Whiz
DOM
THE FORESTIAS

Whiz DOM
THE FORESTIAS

WHIZDOM

Youthful, Interconnected, Lifestyles through innovation thinking and sustainable approaches.

MQDC
FOR ALL WELL-BEING

WHIZDOM AT THE FORESTIAS

The three high-rise towers with three designs were created to connect people's lifestyle to the nature. Through the elaborate design, you can fully embrace the forest. The buildings are located at the north side of The Forestias. One side of which is the beautiful forest where you can walk cut through the Town Center so easily. This way, your life can be surrounded by nature without having to be separated from the convenience of the city life.

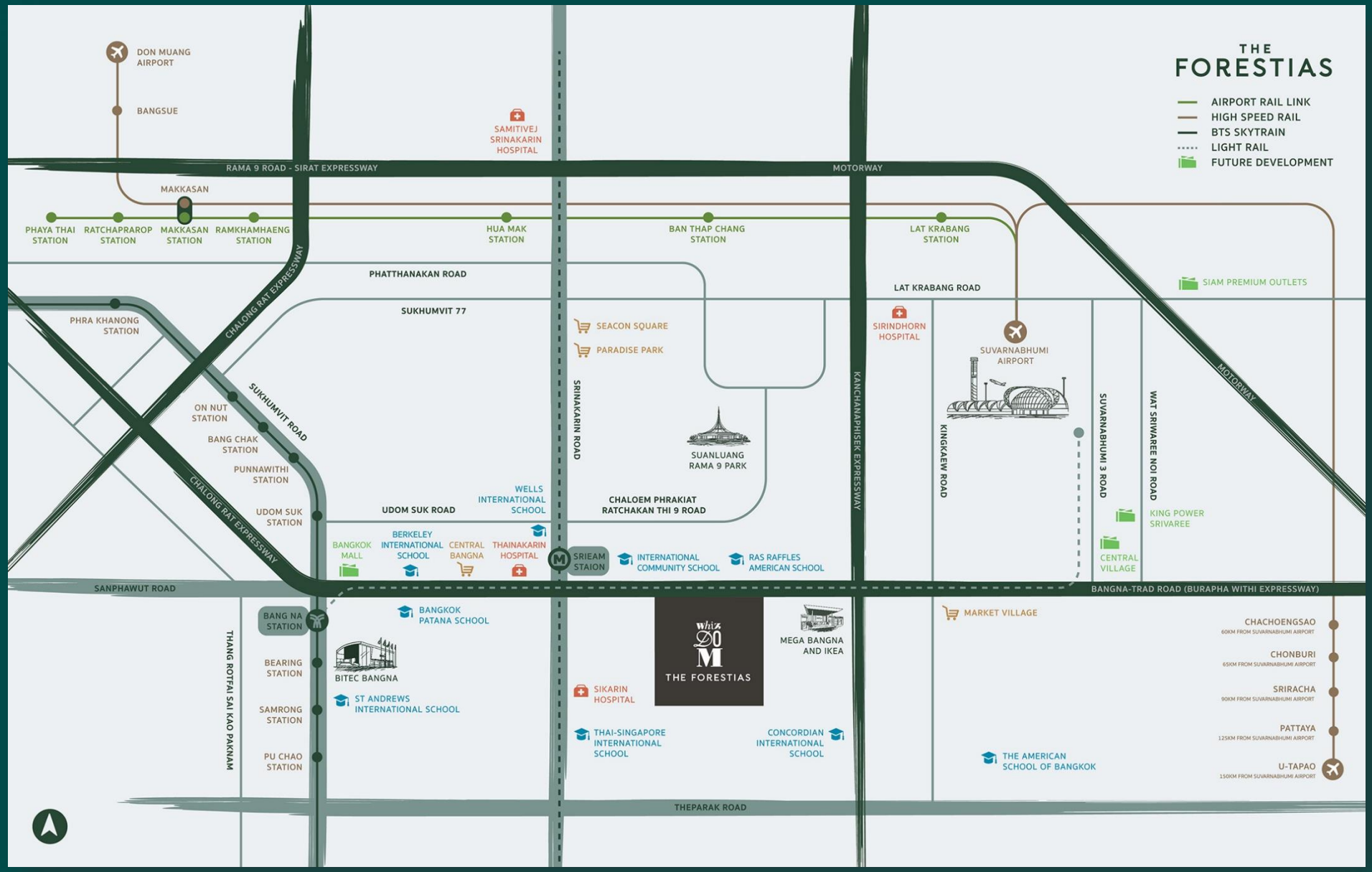

MQDC
FOR ALL WELL-BEING

ข้อความและภาพจำลองเพื่อการโฆษณาเท่านั้น บริษัทฯขอสงวนสิทธิ์ในการเปลี่ยนแปลงรายละเอียด โดยไม่ต้องแจ้งให้ทราบล่วงหน้า
Contents and simulated images are for advertising purpose only. The company has the right to change the project's details without prior notice.

whiz DOM
THE FORESTIAS

WHIZDOM
AT THE FORESTIAS

The wide variety of condominiums, including a selection of suites, loft designs, duplexes and penthouses. These have been designed to optimize the natural light and forest views, with the majority enjoying their own private outside space.

Pet friendly condominium at Whizdom the Forestias which will happily welcome the extra member of your family.

MQDC
FOR ALL WELL-BEING

PRODUCT CONCEPT

Work anywhere

Pet lovers

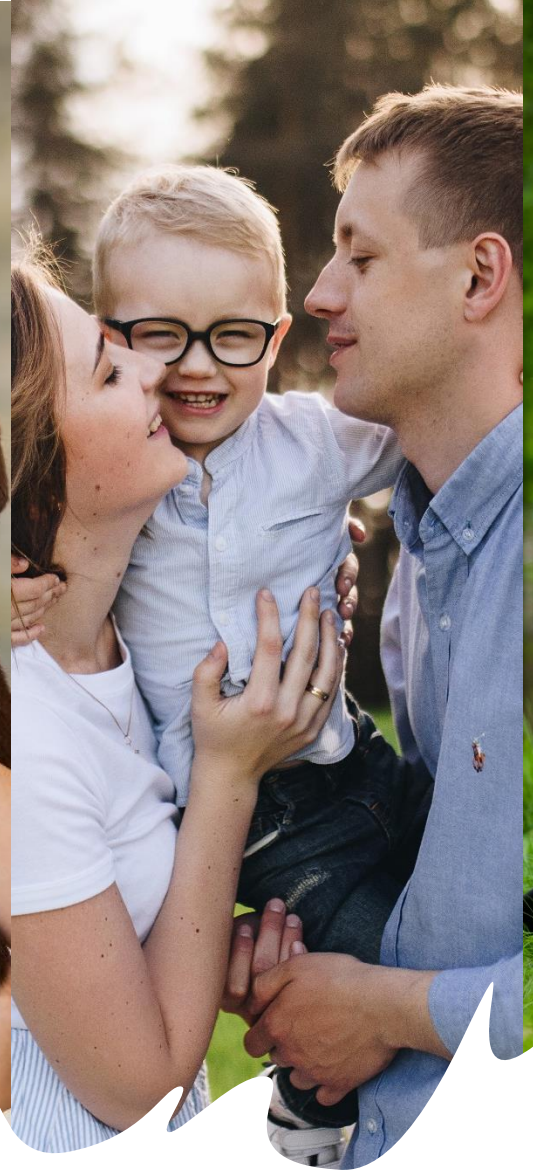

Family time

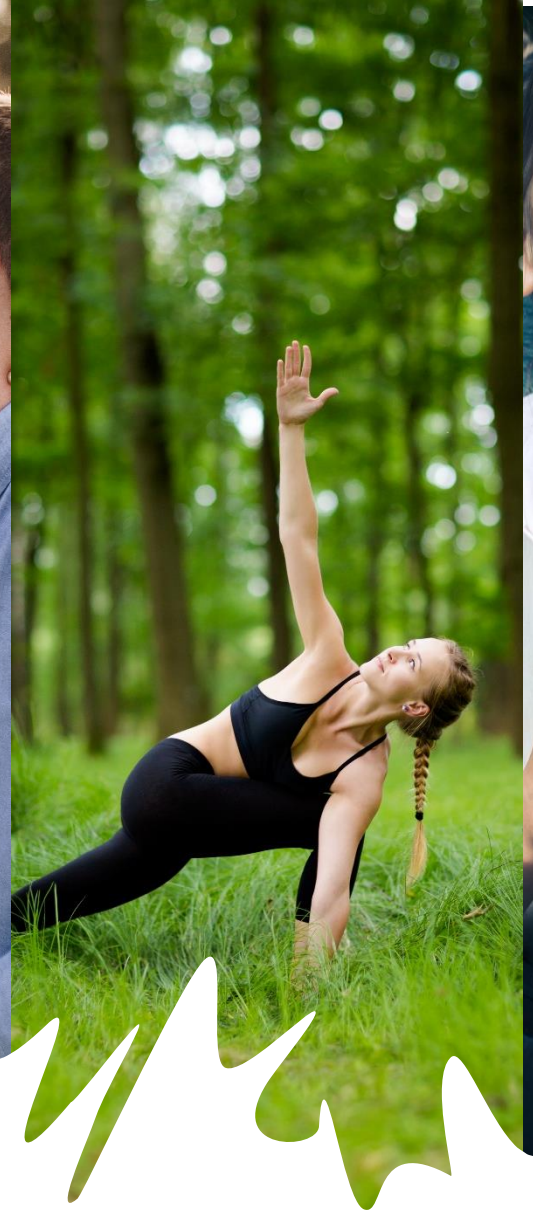

Healthy within nature

A new way to grow
your new member

Connecting with nature

“Redefining Vertical Living”

Whiz DOM
THE FORESTIAS
MYTOPIA
PETOPIA
DESTINIA
MQDC
FOR ALL WELL-BEING

Project information

Project Location:	BANGNATRAD RD. KM.5-7
Project Area:	8-0-86.1 Rai
Total No. of Units:	1 Bedroom 35-43 Sq.M. 1 Bedroom Loft 40-58 Sq.M. 2 Bedroom 53-80 Sq.M. 3 Bedroom 92-99 Sq.M. Duplex 60-169 Sq.M. Forest Duplex Penthouse 68-181 Sq.M. Penthouse 141-186 Sq.M.
Number of building	3 buildings Destinia/Mytopia/Petopia
Number of levels	50/42/43 Stories
Number of units	Destinia Tower 465 Mytopia Tower 360 Petopia Tower 294 Total 1,119 Units
Number of parking	100% with automate parking and conventional parking
Home Automation:	Home intelligent System
Security system:	Digital door lock Key card access 24 hours security guards CCTV Facilities area accessible by disables

MASTER

FLOOR PLAN

บริษัทฯ ขอสงวนสิทธิ์ในการเปลี่ยนแปลงรายละเอียดตามที่ระบุไว้ โดยไม่ต้องแจ้งให้ทราบล่วงหน้า และขนาดพื้นที่ที่ระบุไว้เป็นเพียงการประมาณการ ซึ่งรูปแบบ
การจัดวางเฟอร์นิเจอร์และการแบ่งสัดส่วน รวมถึงรายละเอียดต่างๆ เป็นเพียงการนำเสนอแนวทางแก่ลูกค้าเพื่อใช้พิจารณาเกี่ยวกับการจัดวางพื้นที่ใช้เท่านั้น

whiz DOM

THE FORESTIAS

DESTINIA TOWER

Living space for the building of a new family, maybe a small lovely family that desires for their children to grow up and learn to live with nature. The soil ground, the tree and the light are the important elements for the design that was made to be friendly with the learning process and imagination of your children. This features with different room designs that were made to be suitable to the lives of the new generation with our special “Forest Duplex Penthouse” which was inspired by the idea of vertical living to bring you closer to the nature.

Feel the Wild
MYTOPIA TOWER
Living space for people with unique lifestyles who love seeking experiment for their lives, love to socialize and love to look for new opportunities around them. Under the concept of individualism combines with creativity, the Whizdom Loft design was built to increase personal space, using a 4.5-meter ceiling that helps you with functional space allocation and enables you to see the wider view of the forest.
Whiz DOM
THE FORESTIAS

THE FORESTIAS

Tower	Destinia and Mytopia
Project Area:	5-3-96.2 Rais
Total No. of Units:	1 Bedroom 34-42 Sq.M. 1 Bedroom LOFT 39-55 SQ.M. 2 Bedroom 53-94 Sq.M. 3 Bedroom 90-94 Sq.M. Duplex 67-160 sq.m. Penthouse 150-160 sq.m. Forest Duplex Penthouse 150-160 Sq.M.
Number of levels	Destinia Tower 50 Storeys Youtopia Tower 42 Storeys
Number of units	825 Units
Number of parking	102% with automate parking and conventional parking
Home Automation:	Home intelligent System
Security system:	Digital door lock Key card access 24 hours security guards CCTV Facilities area accessible by disables

THE FORESTIAS

Facilities:

G floor.
The arrival courtyard
Forest Lobby
Breakfast Lounge
First aid kit cabinet
Maintenance kit cabinet
Vending machine
Waiting lounge
Backyard garden and Tree House

7th floor
Pool Lounge
Pool Bar
Social Lounge
Kid Club
Swimming pool/ kid pool/ Jacuzzi
Hydrotherapy/ Sauna
Pavillion

8th floor
Semi outdoor gym
Fitness and E-sport
Yoga & Class room
Kid gym

9th floor
kid playground
Sand pit
rock climbing
Laundry room

1st

FLOOR PLAN

บริษัทฯ ขอสงวนสิทธิ์ในการเปลี่ยนแปลงรายละเอียดตามที่ระบุไว้ โดยไม่ต้องแจ้งให้ทราบล่วงหน้า และขนาดพื้นที่ที่ระบุไว้เป็นเพียงการประมาณการ ซึ่งรูปแบบ
การจัดวางเฟอร์นิเจอร์และการแบ่งสัดส่วน รวมถึงรายละเอียดต่างๆ เป็นเพียงการนำเสนอแนวทางแก่ลูกค้าเพื่อใช้พิจารณาเกี่ยวกับการจัดวางพื้นที่ใช้เท่านั้น

THE FORESTIAS

THE FORESTIAS

Floor 42nd
Rooftop

Floor 50th
Rooftop

Floor 9th
kid playground
Sand pit
Laundry room
BBQ Pit
Rock climbing

Floor 8th
Semi outdoor gym
Fitness and E-sport
Yoga & Classroom
Kid gym

Floor 7th
Pool Lounge
Pool Bar
Social Lounge
Kid Club
Swimming pool
kid pool
Jacuzzi
Hydrotherapy/ Sauna

G floor Destinia Tower
Forest Lobby
First aid kit cabinet
Maintenance kit cabinet
Breakfast area & Waiting lounge

G floor Mytopia Tower
Forest Lobby
Breakfast Lounge
Waiting Lounge

G floor
The arrival courtyard
Backyard garden and Tree House
Private pod in the Forest
Jogging track
First Aid Kit Cabinet
Maintenance Kit Cabinet
Vending Machine

Basement
EV Charger Parking Space
Wash Car Parking Space

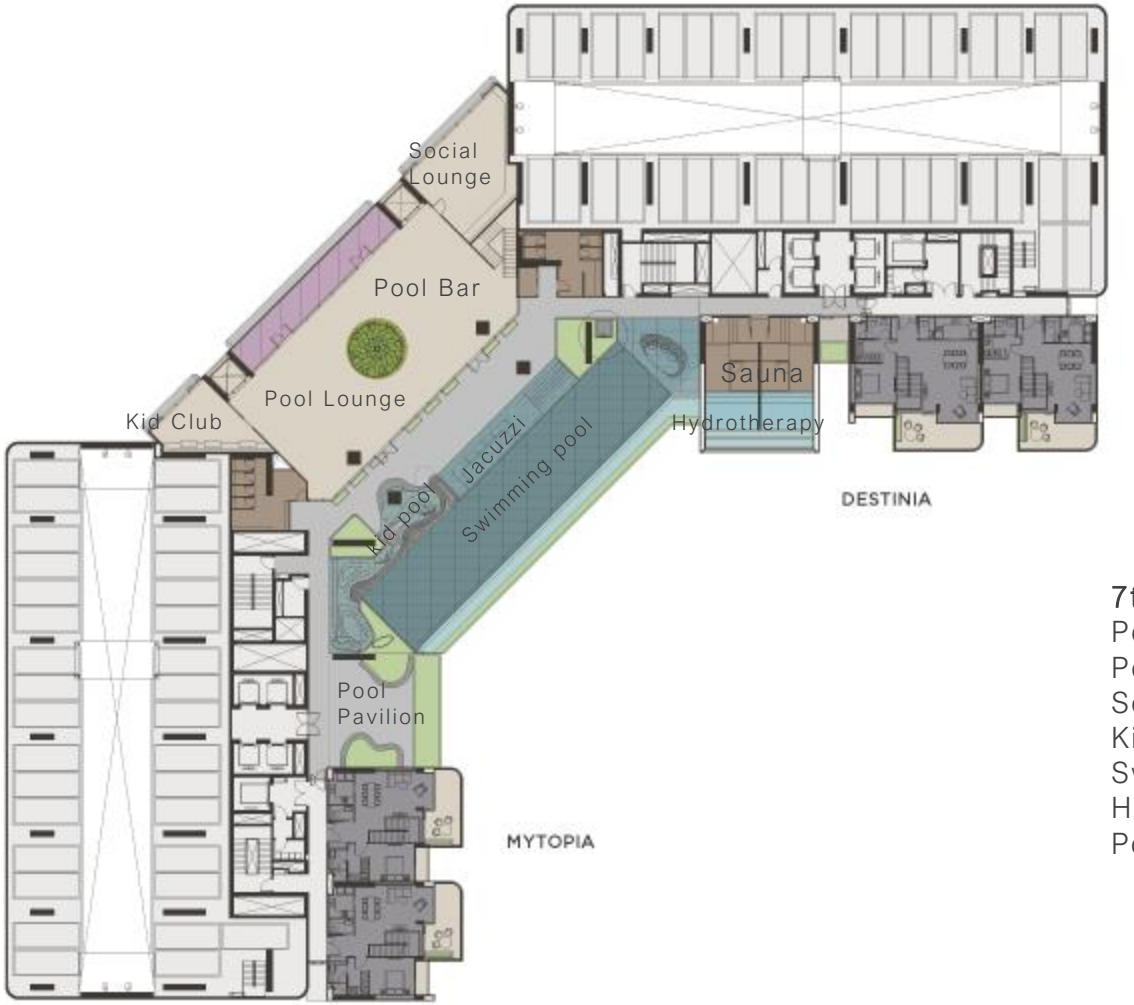

7th floor
Pool Lounge
Pool Bar
Social Lounge
Kid Club
Swimming pool/ kid pool/ Jacuzzi
Hydrotherapy/ Sauna
Pool Pavilion

7th

FLOOR PLAN

บริษัทฯ ขอสงวนสิทธิ์ในการเปลี่ยนแปลงรายละเอียดตามที่ระบุไว้ โดยไม่ต้องแจ้งให้ทราบล่วงหน้า และขนาดพื้นที่ที่ระบุไว้เป็นเพียงการประมาณการ ซึ่งรูปแบบ
การจัดวางเฟอร์นิเจอร์และการแบ่งสัดส่วน รวมถึงรายละเอียดต่างๆ เป็นเพียงการนำเสนอแนวทางแก่ลูกค้าเพื่อใช้พิจารณาเกี่ยวกับการจัดวางพื้นที่ใช้เท่านั้น

THE FORESTIAS

8th floor
Semi outdoor gym
Fitness and E-sport
Yoga & Class room
Kid gym

8th

FLOOR PLAN

บริษัทฯ ขอสงวนสิทธิ์ในการเปลี่ยนแปลงรายละเอียดตามที่ระบุไว้ โดยไม่ต้องแจ้งให้ทราบล่วงหน้า และขนาดพื้นที่ที่ระบุไว้เป็นเพียงการประมาณการ ซึ่งรูปแบบ
การจัดวางเฟอร์นิเจอร์และการแบ่งสัดส่วน รวมถึงรายละเอียดต่างๆ เป็นเพียงการนำเสนอแนวทางแก่ลูกค้าเพื่อใช้พิจารณาเกี่ยวกับการจัดวางพื้นที่ใช้เท่านั้น

THE FORESTIAS

9th floor
kid playground and sand pit
BBQ Pit

9th

FLOOR PLAN

บริษัทฯ ขอสงวนสิทธิ์ในการเปลี่ยนแปลงรายละเอียดตามที่ระบุไว้ โดยไม่ต้องแจ้งให้ทราบล่วงหน้า และขนาดพื้นที่ที่ระบุไว้เป็นเพียงการประมาณการ ซึ่งรูปแบบ
การจัดวางเฟอร์นิเจอร์และการแบ่งสัดส่วน รวมถึงรายละเอียดต่างๆ เป็นเพียงการนำเสนอแนวทางแก่ลูกค้าเพื่อใช้พิจารณาเกี่ยวกับการจัดวางพื้นที่ใช้เท่านั้น

THE FORESTIAS

Facilities

Whiz DOM
THE FORESTIAS

WHIZDOM

A COMMUNITY IN PROFOUND HARMONY WITH THE NATUREAL WORLD. A PLACE WHERE THE RESIDENTS BENEFIT FROM THEIR STRAIGHT RELATION TO THE FOREST

Whiz
DOM
THE FORESTIAS

whiz
DOM
THE FORESTIAS

DESTINIA: LOBBY

DESTINIA: BREAKFAST LOUNGE

Whiz
DOM
THE FORESTIAS

Whiz DOM
THE FORESTIAS

DESTINIA & MYTOPIA : FITNESS

DESTINIA & MYTOPIA : POOL LOUNGE

DESTINIA & MYTOPIA : POOL BAR

DESTINIA & MYTOPIA : KID FITNESS

DESTINIA & MYTOPIA : KID CLUB

MYTOPIA : LOBBY

MYTOPIA : BREAKFAST LOUNGE

THE FORESTIAS

Landscape

DESTINIA AND MYTOPIA : TREE HOUSE

THE FORESTIAS

Show unit
Destinia and Mytopia tower

THE FORESTIAS

1A2A
40.74 Sq.M.

KID WELNESS
WELL THOUGHT FOR FAMILY PLACE (+ KIDS)

ERV
AUTOMATIC VENTILATION SYSTEM

VIEW
MAXIMIZE VIEWS

ENCLOSE
ENCLOSED KITCHEN

BIG DATA
COLLECT DATA TO CREATE A BETTER LIVING

SERVICE
100% SERVICE FROM CORRIDOR

FACADE
DESIGN FAÇADE TO PROTECT DIRECT SUN

Whiz
DOM
THE FORESTIAS
ONE BEDROOM 41 SQ,M.
LIVING ROOM

ONE BEDROOM 41 SQ,M.
MASTER BEDROOM

THE FORESTIAS

2L3B
54.65 Sq.M.

DOUBLE SPACE
DOUBLE HEIGHT SPACE
UNIQUE LIFE STYLE

ERV
AUTOMATIC
VENTILATION SYSTEM

VIEW
MAXIMIZE VIEWS

ENCLOSE
ENCLOSED KITCHEN

BIG DATA
COLLECT DATA TO
CREATE A BETTER
LIVING

SERVICE
100% SERVICE FROM
CORRIDOR

FACADE
DESIGN FAÇADE
REDUCE HEAT

Whiz
DOM
THE FORESTIAS
LOFT 55 SQ,M.
LIVING ROOM

LOFT 55 SQ,M.
LIVING ROOM

LOFT 55 SQ,M.
LIVING ROOM

THE FORESTIAS

1B1A
57.40 Sq.M.

KID WELNESS
WELL THOUGHT FOR FAMILY PLACE (+ KIDS)

ERV
AUTOMATIC VENTILATION SYSTEM

VIEW
MAXIMIZE VIEWS

ENCLOSE
ENCLOSED KITCHEN

BIG DATA
COLLECT DATA TO CREATE A BETTER LIVING

SERVICE
100% SERVICE FROM CORRIDOR

FACADE
DESIGN FAÇADE TO PROTECT DIRECT SUN

Whiz DOM
THE FORESTIAS
TWO BEDROOM 58 SQ.M.
LIVING ROOM

TWO BEDROOM 58 SQ,M.
MASTER BEDROOM

TWO BEDROOM 58 SQ,M.
BEDROOM

THE FORESTIAS

1D2A
104 Sq.M.

KID WELNESS
WELL THOUGHT FOR FAMILY PLACE (+ KIDS)

ERV
AUTOMATIC VENTILATION SYSTEM

VIEW
MAXIMIZE VIEWS

ENCLOSE
ENCLOSED KITCHEN

BIG DATA
COLLECT DATA TO CREATE A BETTER LIVING

SERVICE
100% SERVICE FROM CORRIDOR

FACADE
DESIGN FAÇADE TO PROTECT DIRECT SUN

DUPLEX
LIVING ROOM

DUPLEX
LIVING ROOM

Whiz
DOM
THE FORESTIAS
DUPLEX
MASTER BEDROOM

Whiz DOM
THE FORESTIAS

DUPLEX
BEDROOM

DUPLEX
BEDROOM

1FP2
182.23 Sq.M.

FOREST DUPLEX PENTHOUSE
LIVING ROOM

FOREST DUPLEX PENTHOUSE
LIVING ROOM

Whiz DOM
THE FORESTIAS

FOREST DUPLEX PENTHOUSE
LIVING ROOM

FOREST DUPLEX PENTHOUSE
MASTER BEDROOM

FOREST DUPLEX PENTHOUSE
BEDROOM

FOREST DUPLEX PENTHOUSE
MASTER BATHROOM

FLOOR PLAN AND ROOM LAYOUT
DESTINIA TOWER

1st

FLOOR PLAN

บริษัทฯ ขอสงวนสิทธิ์ในการเปลี่ยนแปลงรายละเอียดตามที่ระบุไว้ โดยไม่ต้องแจ้งให้ทราบล่วงหน้า และขนาดพื้นที่ที่ระบุไว้เป็นเพียงการประมาณการ ซึ่งรูปแบบ
การจัดวางเฟอร์นิเจอร์และการแบ่งสัดส่วน รวมถึงรายละเอียดต่างๆ เป็นเพียงการนำเสนอแนวทางแก่ลูกค้าเพื่อใช้พิจารณาเกี่ยวกับการจัดวางพื้นที่ใช้เท่านั้น

N

whiz DOM
THE FORESTIAS

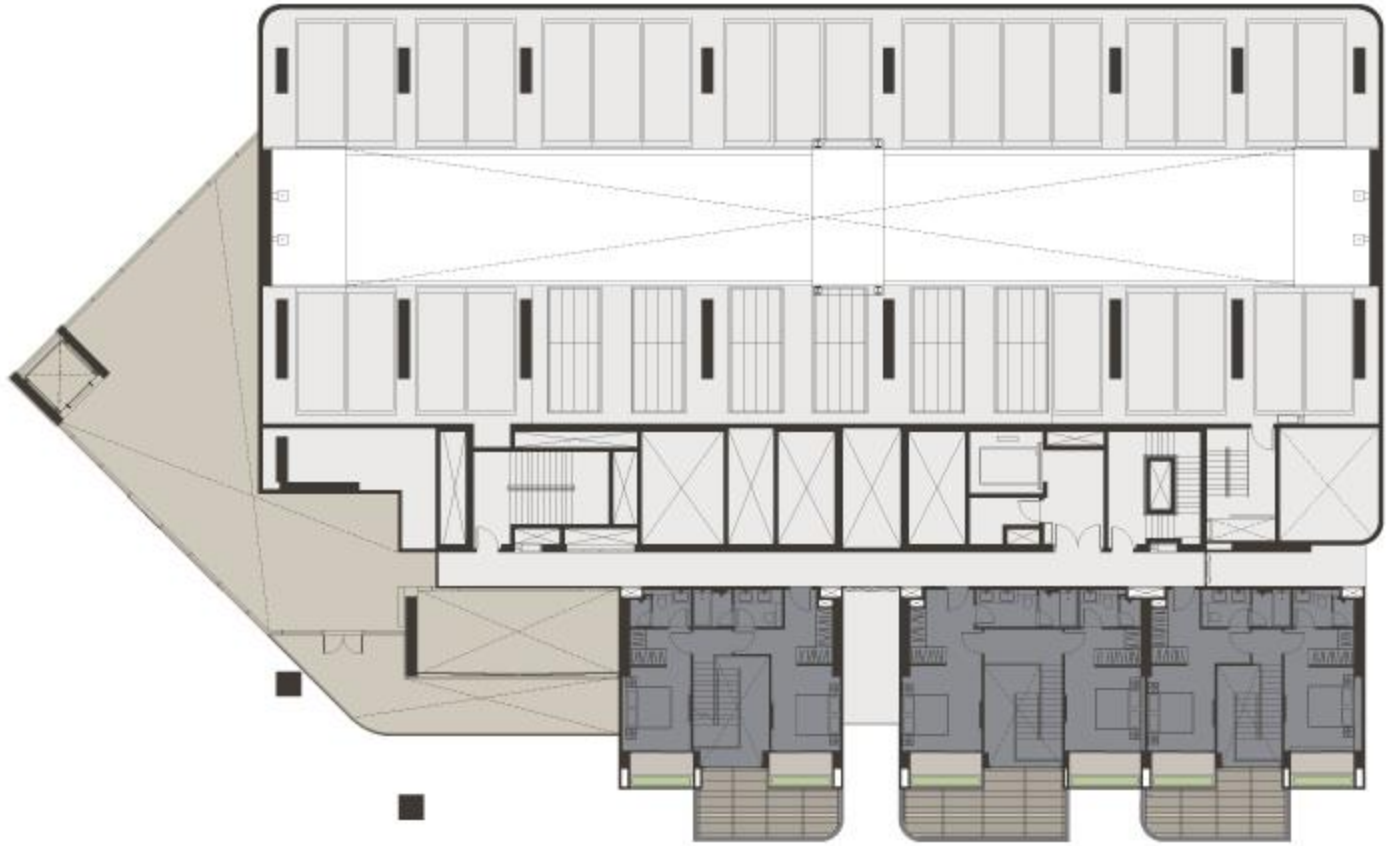

2nd

FLOOR PLAN

บริษัทฯ ขอสงวนสิทธิ์ในการเปลี่ยนแปลงรายละเอียดตามที่ระบุไว้ โดยไม่ต้องแจ้งให้ทราบล่วงหน้า และขนาดพื้นที่ที่ระบุไว้เป็นเพียงการประมาณการ ซึ่งรูปแบบ
การจัดวางเฟอร์นิเจอร์และการแบ่งสัดส่วน รวมถึงรายละเอียดต่างๆ เป็นเพียงการนำเสนอแนวทางแก่ลูกค้าเพื่อใช้พิจารณาเกี่ยวกับการจัดวางพื้นที่ใช้เท่านั้น

whiz DOM

THE FORESTIAS

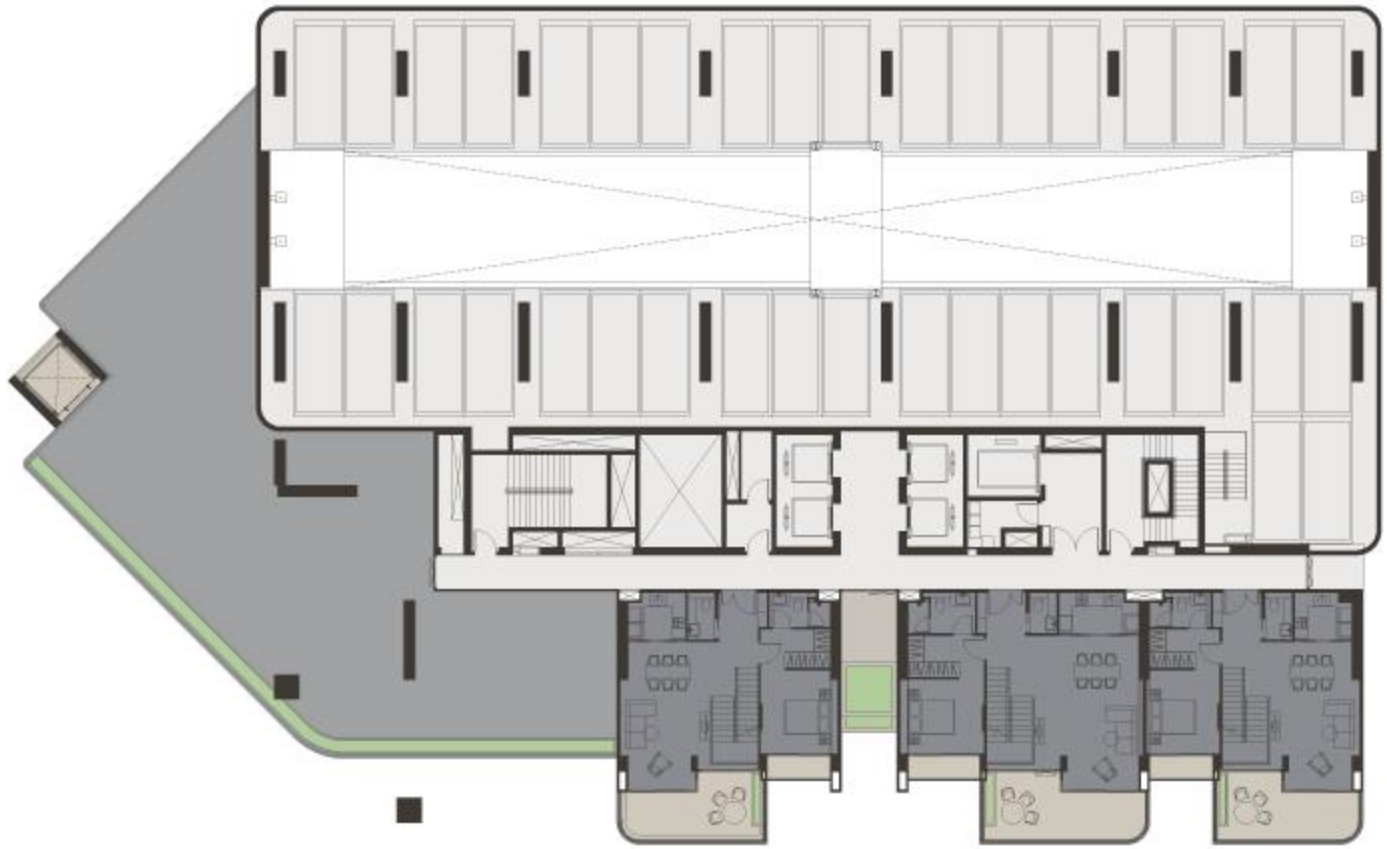

3rd

FLOOR PLAN

บริษัทฯ ขอสงวนสิทธิ์ในการเปลี่ยนแปลงรายละเอียดตามที่ระบุไว้ โดยไม่ต้องแจ้งให้ทราบล่วงหน้า และขนาดพื้นที่ที่ระบุไว้เป็นเพียงการประมาณการ ซึ่งรูปแบบ
การจัดวางเฟอร์นิเจอร์และการแบ่งสัดส่วน รวมถึงรายละเอียดต่างๆ เป็นเพียงการนำเสนอแนวทางแก่ลูกค้าเพื่อใช้พิจารณาเกี่ยวกับการจัดวางพื้นที่ใช้เท่านั้น

whiz DOM

THE FORESTIAS

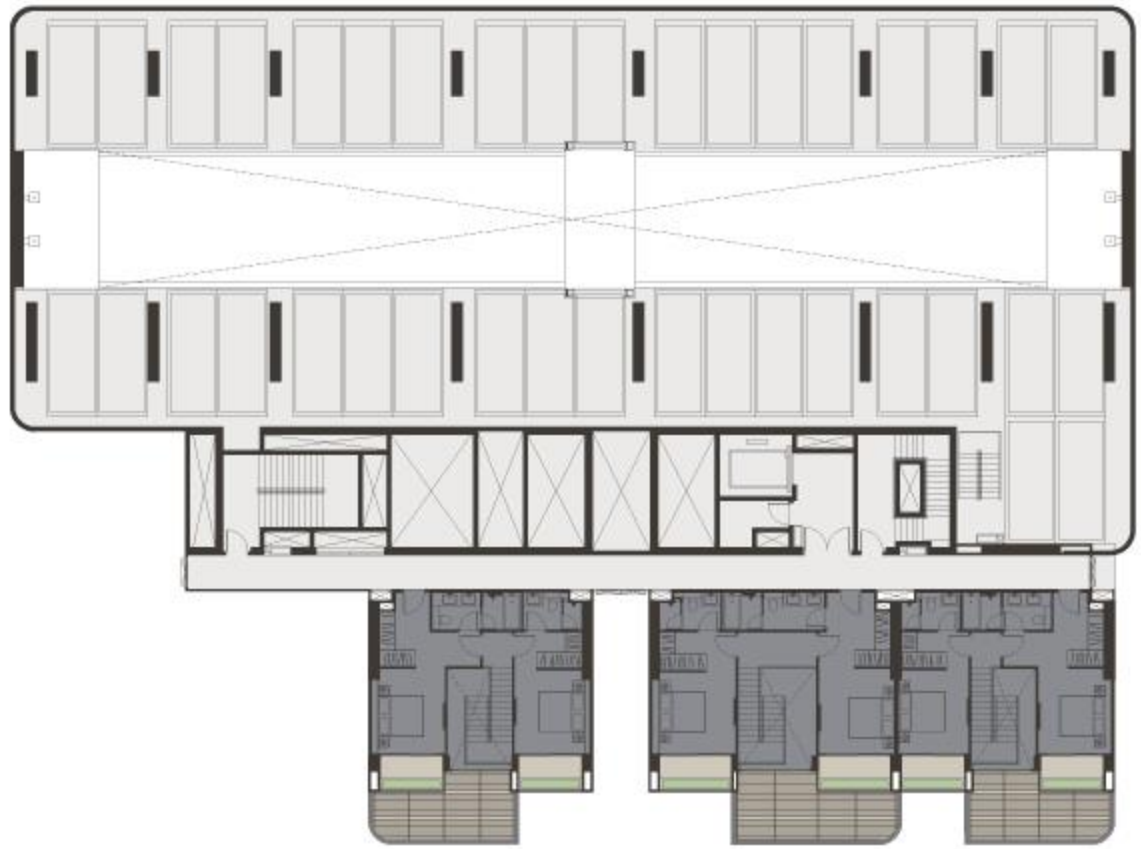

4th

FLOOR PLAN

บริษัทฯ ขอสงวนสิทธิ์ในการเปลี่ยนแปลงรายละเอียดตามที่ระบุไว้ โดยไม่ต้องแจ้งให้ทราบล่วงหน้า และขนาดพื้นที่ที่ระบุไว้เป็นเพียงการประมาณการ ซึ่งรูปแบบ
การจัดวางเฟอร์นิเจอร์และการแบ่งสัดส่วน รวมถึงรายละเอียดต่างๆ เป็นเพียงการนำเสนอแนวทางแก่ลูกค้าเพื่อใช้พิจารณาเกี่ยวกับการจัดวางพื้นที่ใช้เท่านั้น

whiz DOM

THE FORESTIAS

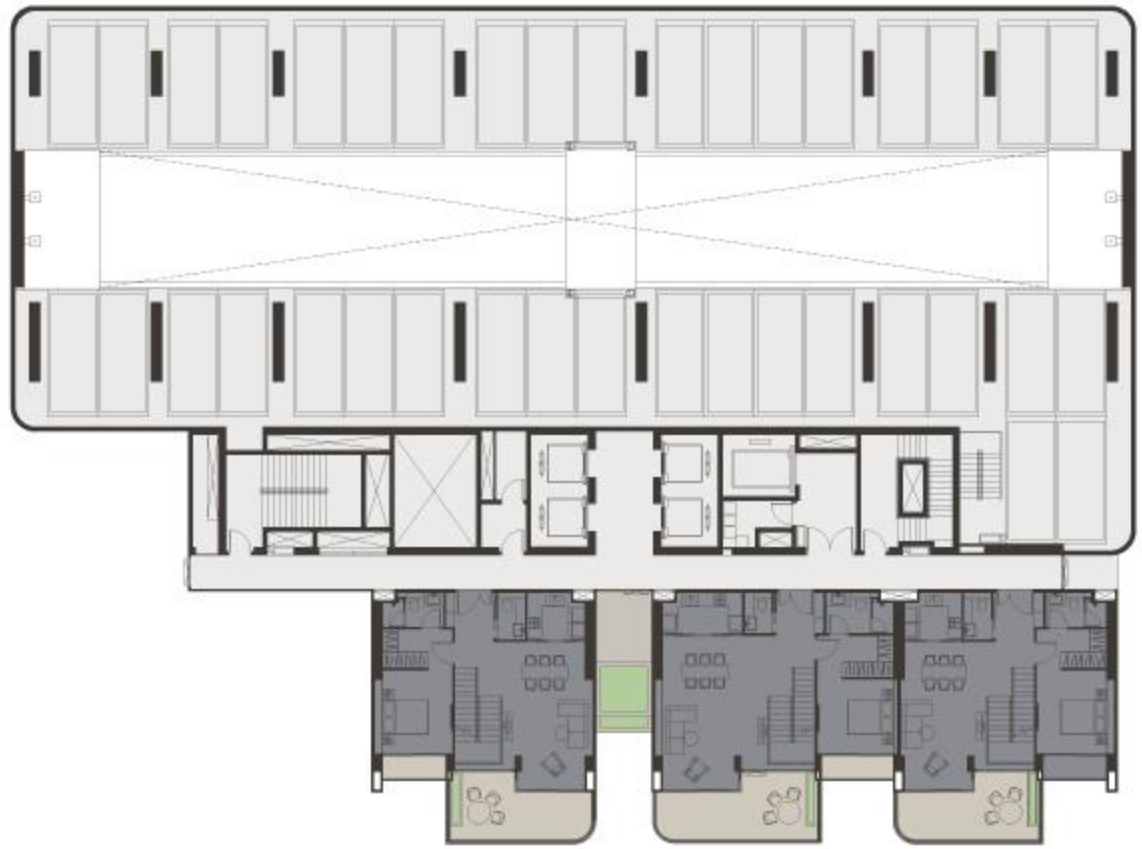

5th

FLOOR PLAN

บริษัทฯ ขอสงวนสิทธิ์ในการเปลี่ยนแปลงรายละเอียดตามที่ระบุไว้ โดยไม่ต้องแจ้งให้ทราบล่วงหน้า และขนาดพื้นที่ที่ระบุไว้เป็นเพียงการประมาณการ ซึ่งรูปแบบ
การจัดวางเฟอร์นิเจอร์และการแบ่งสัดส่วน รวมถึงรายละเอียดต่างๆ เป็นเพียงการนำเสนอแนวทางแก่ลูกค้าเพื่อใช้พิจารณาเกี่ยวกับการจัดวางพื้นที่ใช้เท่านั้น

whiz DOM
THE FORESTIAS

6th

FLOOR PLAN

บริษัทฯ ขอสงวนสิทธิ์ในการเปลี่ยนแปลงรายละเอียดตามที่ระบุไว้ โดยไม่ต้องแจ้งให้ทราบล่วงหน้า และขนาดพื้นที่ที่ระบุไว้เป็นเพียงการประมาณการ ซึ่งรูปแบบ
การจัดวางเฟอร์นิเจอร์และการแบ่งสัดส่วน รวมถึงรายละเอียดต่างๆ เป็นเพียงการนำเสนอแนวทางแก่ลูกค้าเพื่อใช้พิจารณาเกี่ยวกับการจัดวางพื้นที่ใช้เท่านั้น

whiz DOM

THE FORESTIAS

7th

FLOOR PLAN

บริษัทฯ ขอสงวนสิทธิ์ในการเปลี่ยนแปลงรายละเอียดตามที่ระบุไว้ โดยไม่ต้องแจ้งให้ทราบล่วงหน้า และขนาดพื้นที่ที่ระบุไว้เป็นเพียงการประมาณการ ซึ่งรูปแบบ
การจัดวางเฟอร์นิเจอร์และการแบ่งสัดส่วน รวมถึงรายละเอียดต่างๆ เป็นเพียงการนำเสนอแนวทางแก่ลูกค้าเพื่อใช้พิจารณาเกี่ยวกับการจัดวางพื้นที่ใช้เท่านั้น

N

whiz DOM
THE FORESTIAS

8th

FLOOR PLAN

บริษัทฯ ขอสงวนสิทธิ์ในการเปลี่ยนแปลงรายละเอียดตามที่ระบุไว้ โดยไม่ต้องแจ้งให้ทราบล่วงหน้า และขนาดพื้นที่ที่ระบุไว้เป็นเพียงการประมาณการ ซึ่งรูปแบบ
การจัดวางเฟอร์นิเจอร์และการแบ่งสัดส่วน รวมถึงรายละเอียดต่างๆ เป็นเพียงการนำเสนอแนวทางแก่ลูกค้าเพื่อใช้พิจารณาเกี่ยวกับการจัดวางพื้นที่ใช้เท่านั้น

whiz DOM

THE FORESTIAS

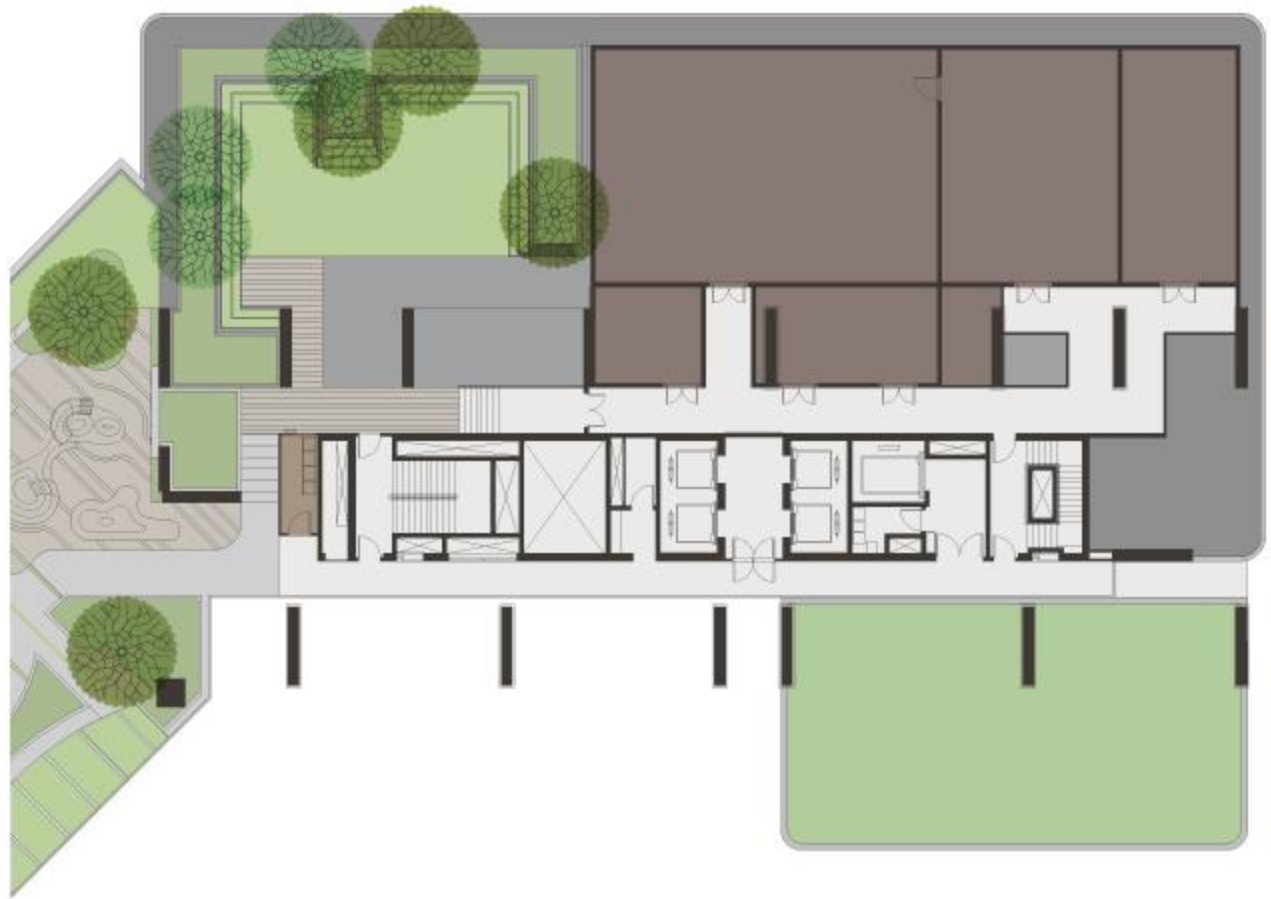

9th

FLOOR PLAN

บริษัทฯ ขอสงวนสิทธิ์ในการเปลี่ยนแปลงรายละเอียดตามที่ระบุไว้ โดยไม่ต้องแจ้งให้ทราบล่วงหน้า และขนาดพื้นที่ที่ระบุไว้เป็นเพียงการประมาณการ ซึ่งรูปแบบ
การจัดวางเฟอร์นิเจอร์และการแบ่งสัดส่วน รวมถึงรายละเอียดต่างๆ เป็นเพียงการนำเสนอแนวทางแก่ลูกค้าเพื่อใช้พิจารณาเกี่ยวกับการจัดวางพื้นที่ใช้เท่านั้น

whiz DOM

THE FORESTIAS

10th, 12Ath, 16th, 20th, 22nd, 24th, 27th, 30th, 33rd, 36th, 39th, 42nd

FLOOR PLAN

บริษัทฯ ขอสงวนสิทธิ์ในการเปลี่ยนแปลงรายละเอียดตามที่ระบุไว้ โดยไม่ต้องแจ้งให้ทราบล่วงหน้า และขนาดพื้นที่ที่ระบุไว้เป็นเพียงการประมาณการ ซึ่งรูปแบบ
การจัดวางเฟอร์นิเจอร์และการแบ่งสัดส่วน รวมถึงรายละเอียดต่างๆ เป็นเพียงการนำเสนอแนวทางแก่ลูกค้าเพื่อใช้พิจารณาเกี่ยวกับการจัดวางพื้นที่ใช้เท่านั้น

whiz DOM

THE FORESTIAS

11th, 12th, 14th, 15th, 17th, 18th, 21st, 23rd, 25th, 26th, 28th, 29th, 31st, 32nd, 34th, 35th, 37th, 38th, 40th, 41st, 43rd, 44th

FLOOR PLAN

บริษัทฯ ขอสงวนสิทธิ์ในการเปลี่ยนแปลงรายละเอียดตามที่ระบุไว้ โดยไม่ต้องแจ้งให้ทราบล่วงหน้า และขนาดพื้นที่ที่ระบุไว้เป็นเพียงการประมาณการ ซึ่งรูปแบบการจัดวางเฟอร์นิเจอร์และการแบ่งสัดส่วน รวมถึงรายละเอียดต่างๆ เป็นเพียงการนำเสนอแนวทางแก่ลูกค้าเพื่อใช้พิจารณาเกี่ยวกับการจัดวางพื้นที่ใช้เท่านั้น

N

whiz DOM

THE FORESTIAS

45th, 47th

FLOOR PLAN

บริษัทฯ ขอสงวนสิทธิ์ในการเปลี่ยนแปลงรายละเอียดตามที่ระบุไว้ โดยไม่ต้องแจ้งให้ทราบล่วงหน้า และขนาดพื้นที่ที่ระบุไว้เป็นเพียงการประมาณการ ซึ่งรูปแบบ
การจัดวางเฟอร์นิเจอร์และการแบ่งสัดส่วน รวมถึงรายละเอียดต่างๆ เป็นเพียงการนำเสนอแนวทางแก่ลูกค้าเพื่อใช้พิจารณาเกี่ยวกับการจัดวางพื้นที่ใช้เท่านั้น

N

whiz DOM

THE FORESTIAS

45th

FLOOR PLAN

บริษัทฯ ขอสงวนสิทธิ์ในการเปลี่ยนแปลงรายละเอียดตามที่ระบุไว้ โดยไม่ต้องแจ้งให้ทราบล่วงหน้า และขนาดพื้นที่ที่ระบุไว้เป็นเพียงการประมาณการ ซึ่งรูปแบบ
การจัดวางเฟอร์นิเจอร์และการแบ่งสัดส่วน รวมถึงรายละเอียดต่างๆ เป็นเพียงการนำเสนอแนวทางแก่ลูกค้าเพื่อใช้พิจารณาเกี่ยวกับการจัดวางพื้นที่ใช้เท่านั้น

N

whiz DOM

THE FORESTIAS

46th, 48th

FLOOR PLAN

บริษัทฯ ขอสงวนสิทธิ์ในการเปลี่ยนแปลงรายละเอียดตามที่ระบุไว้ โดยไม่ต้องแจ้งให้ทราบล่วงหน้า และขนาดพื้นที่ที่ระบุไว้เป็นเพียงการประมาณการ ซึ่งรูปแบบ
การจัดวางเฟอร์นิเจอร์และการแบ่งสัดส่วน รวมถึงรายละเอียดต่างๆ เป็นเพียงการนำเสนอแนวทางแก่ลูกค้าเพื่อใช้พิจารณาเกี่ยวกับการจัดวางพื้นที่ใช้เท่านั้น

whiz DOM

THE FORESTIAS

47th

FLOOR PLAN

บริษัทฯ ขอสงวนสิทธิ์ในการเปลี่ยนแปลงรายละเอียดตามที่ระบุไว้ โดยไม่ต้องแจ้งให้ทราบล่วงหน้า และขนาดพื้นที่ที่ระบุไว้เป็นเพียงการประมาณการ ซึ่งรูปแบบ
การจัดวางเฟอร์นิเจอร์และการแบ่งสัดส่วน รวมถึงรายละเอียดต่างๆ เป็นเพียงการนำเสนอแนวทางแก่ลูกค้าเพื่อใช้พิจารณาเกี่ยวกับการจัดวางพื้นที่ใช้เท่านั้น

N

whiz DOM

THE FORESTIAS

49th, 50th

FLOOR PLAN

บริษัทฯ ขอสงวนสิทธิ์ในการเปลี่ยนแปลงรายละเอียดตามที่ระบุไว้ โดยไม่ต้องแจ้งให้ทราบล่วงหน้า และขนาดพื้นที่ที่ระบุไว้เป็นเพียงการประมาณการ ซึ่งรูปแบบ
การจัดวางเฟอร์นิเจอร์และการแบ่งสัดส่วน รวมถึงรายละเอียดต่างๆ เป็นเพียงการนำเสนอแนวทางแก่ลูกค้าเพื่อใช้พิจารณาเกี่ยวกับการจัดวางพื้นที่ใช้เท่านั้น

whiz DOM

THE FORESTIAS

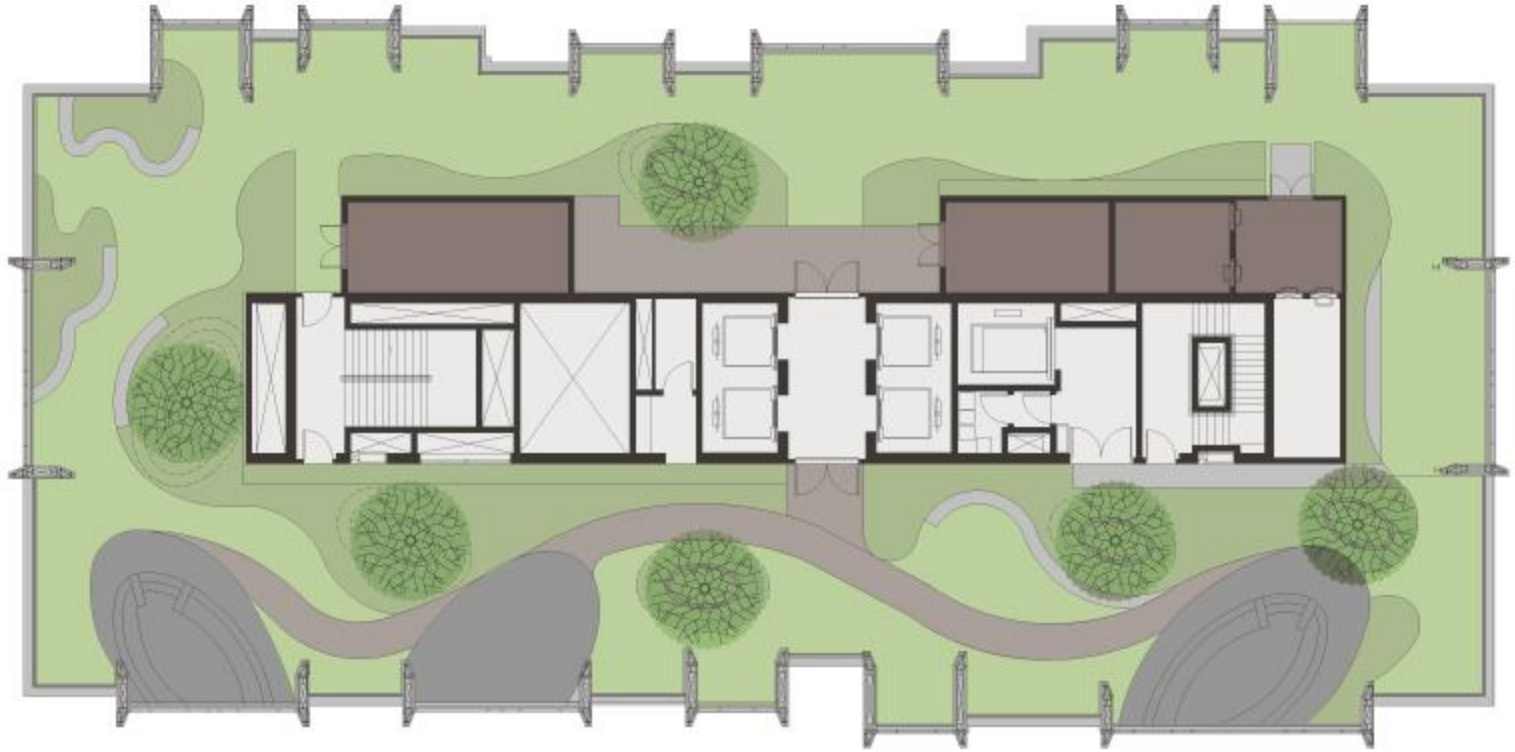

ROOF DECK

FLOOR PLAN

บริษัทฯ ขอสงวนสิทธิ์ในการเปลี่ยนแปลงรายละเอียดตามที่ระบุไว้ โดยไม่ต้องแจ้งให้ทราบล่วงหน้า และขนาดพื้นที่ที่ระบุไว้เป็นเพียงการประมาณการ ซึ่งรูปแบบ
การจัดวางเฟอร์นิเจอร์และการแบ่งสัดส่วน รวมถึงรายละเอียดต่างๆ เป็นเพียงการนำเสนอแนวทางแก่ลูกค้าเพื่อใช้พิจารณาเกี่ยวกับการจัดวางพื้นที่ใช้เท่านั้น

whiz DOM

THE FORESTIAS

1A1A
34.83 SQ.M.

บริษัทฯ ขอสงวนสิทธิ์ในการเปลี่ยนแปลงรายละเอียดตามที่ระบุไว้ โดยไม่ต้องแจ้งให้ทราบล่วงหน้า และขนาดพื้นที่ที่ระบุไว้เป็นเพียงการประมาณการ ซึ่งรูปแบบ
การจัดวางเฟอร์นิเจอร์และการแบ่งสัดส่วน รวมถึงรายละเอียดต่างๆ เป็นเพียงการนำเสนอแนวทางแก่ลูกค้าเพื่อใช้พิจารณาเกี่ยวกับการจัดวางพื้นที่ใช้เท่านั้น

whiz DOM
THE FORESTIAS

1A1B
34.83 SQ.M.

บริษัทฯ ขอสงวนสิทธิ์ในการเปลี่ยนแปลงรายละเอียดตามที่ระบุไว้ โดยไม่ต้องแจ้งให้ทราบล่วงหน้า และขนาดพื้นที่ที่ระบุไว้เป็นเพียงการประมาณการ ซึ่งรูปแบบ
การจัดวางเฟอร์นิเจอร์และการแบ่งสัดส่วน รวมถึงรายละเอียดต่างๆ เป็นเพียงการนำเสนอแนวทางแก่ลูกค้าเพื่อใช้พิจารณาเกี่ยวกับการจัดวางพื้นที่ใช้เท่านั้น

whiz DOM
THE FORESTIAS

1A2A
40.74 SQ.M.

บริษัทฯ ขอสงวนสิทธิ์ในการเปลี่ยนแปลงรายละเอียดตามที่ระบุไว้ โดยไม่ต้องแจ้งให้ทราบล่วงหน้า และขนาดพื้นที่ที่ระบุไว้เป็นเพียงการประมาณการ ซึ่งรูปแบบ
การจัดวางเฟอร์นิเจอร์และการแบ่งสัดส่วน รวมถึงรายละเอียดต่างๆ เป็นเพียงการนำเสนอแนวทางแก่ลูกค้าเพื่อใช้พิจารณาเกี่ยวกับการจัดวางพื้นที่ใช้เท่านั้น

whiz DOM
THE FORESTIAS

1A2B
40.74 SQ.M.

บริษัทฯ ขอสงวนสิทธิ์ในการเปลี่ยนแปลงรายละเอียดตามที่ระบุไว้ โดยไม่ต้องแจ้งให้ทราบล่วงหน้า และขนาดพื้นที่ที่ระบุไว้เป็นเพียงการประมาณการ ซึ่งรูปแบบ
การจัดวางเฟอร์นิเจอร์และการแบ่งสัดส่วน รวมถึงรายละเอียดต่างๆ เป็นเพียงการนำเสนอแนวทางแก่ลูกค้าเพื่อใช้พิจารณาเกี่ยวกับการจัดวางพื้นที่ใช้เท่านั้น

whiz DOM
THE FORESTIAS

1B1A
57.40 SQ.M.

บริษัทฯ ขอสงวนสิทธิ์ในการเปลี่ยนแปลงรายละเอียดตามที่ระบุไว้ โดยไม่ต้องแจ้งให้ทราบล่วงหน้า และขนาดพื้นที่ที่ระบุไว้เป็นเพียงการประมาณการ ซึ่งรูปแบบ
การจัดวางเฟอร์นิเจอร์และการแบ่งสัดส่วน รวมถึงรายละเอียดต่างๆ เป็นเพียงการนำเสนอแนวทางแก่ลูกค้าเพื่อใช้พิจารณาเกี่ยวกับการจัดวางพื้นที่ใช้เท่านั้น

whiz DOM
THE FORESTIAS

1B1B
57.40 SQ.M.

บริษัทฯ ขอสงวนสิทธิ์ในการเปลี่ยนแปลงรายละเอียดตามที่ระบุไว้ โดยไม่ต้องแจ้งให้ทราบล่วงหน้า และขนาดพื้นที่ที่ระบุไว้เป็นเพียงการประมาณการ ซึ่งรูปแบบ
การจัดวางเฟอร์นิเจอร์และการแบ่งสัดส่วน รวมถึงรายละเอียดต่างๆ เป็นเพียงการนำเสนอแนวทางแก่ลูกค้าเพื่อใช้พิจารณาเกี่ยวกับการจัดวางพื้นที่ใช้เท่านั้น

whiz DOM
THE FORESTIAS

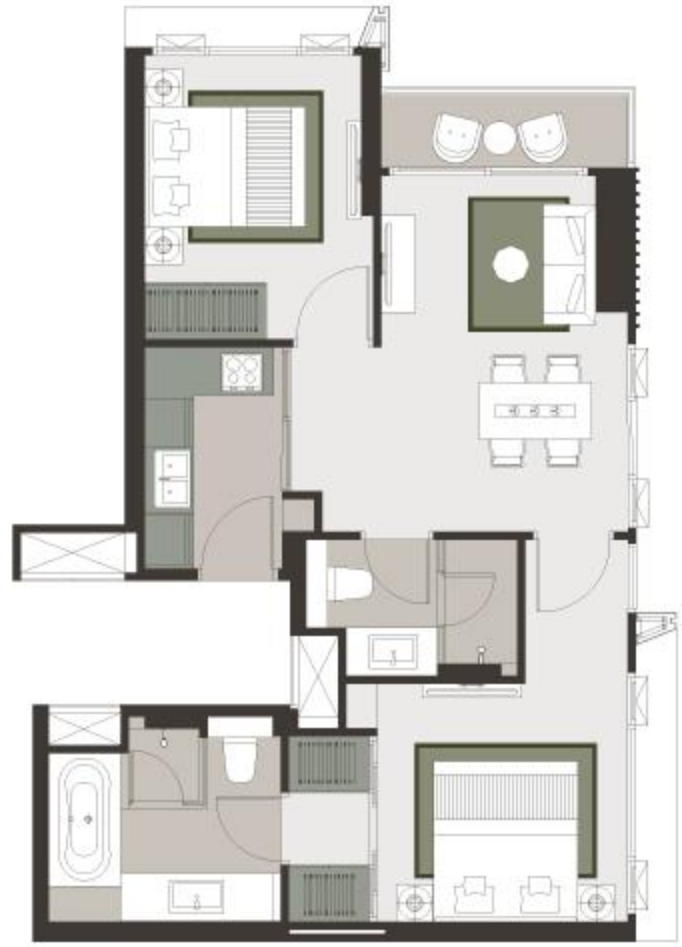

1B2
61.32 SQ.M.

บริษัทฯ ขอสงวนสิทธิ์ในการเปลี่ยนแปลงรายละเอียดตามที่ระบุไว้ โดยไม่ต้องแจ้งให้ทราบล่วงหน้า และขนาดพื้นที่ที่ระบุไว้เป็นเพียงการประมาณการ ซึ่งรูปแบบ
การจัดวางเฟอร์นิเจอร์และการแบ่งสัดส่วน รวมถึงรายละเอียดต่างๆ เป็นเพียงการนำเสนอแนวทางแก่ลูกค้าเพื่อใช้พิจารณาเกี่ยวกับการจัดวางพื้นที่ใช้เท่านั้น

whiz DOM
THE FORESTIAS

1B3
71.60 SQ.M.

บริษัทฯ ขอสงวนสิทธิ์ในการเปลี่ยนแปลงรายละเอียดตามที่ระบุไว้ โดยไม่ต้องแจ้งให้ทราบล่วงหน้า และขนาดพื้นที่ที่ระบุไว้เป็นเพียงการประมาณการ ซึ่งรูปแบบ
การจัดวางเฟอร์นิเจอร์และการแบ่งสัดส่วน รวมถึงรายละเอียดต่างๆ เป็นเพียงการนำเสนอแนวทางแก่ลูกค้าเพื่อใช้พิจารณาเกี่ยวกับการจัดวางพื้นที่ใช้เท่านั้น

whiz DOM
THE FORESTIAS

1B4
72.02 SQ.M.

บริษัทฯ ขอสงวนสิทธิ์ในการเปลี่ยนแปลงรายละเอียดตามที่ระบุไว้ โดยไม่ต้องแจ้งให้ทราบล่วงหน้า และขนาดพื้นที่ที่ระบุไว้เป็นเพียงการประมาณการ ซึ่งรูปแบบ
การจัดวางเฟอร์นิเจอร์และการแบ่งสัดส่วน รวมถึงรายละเอียดต่างๆ เป็นเพียงการนำเสนอแนวทางแก่ลูกค้าเพื่อใช้พิจารณาเกี่ยวกับการจัดวางพื้นที่ใช้เท่านั้น

whiz DOM
THE FORESTIAS

1B5
72.71 SQ.M.

บริษัทฯ ขอสงวนสิทธิ์ในการเปลี่ยนแปลงรายละเอียดตามที่ระบุไว้ โดยไม่ต้องแจ้งให้ทราบล่วงหน้า และขนาดพื้นที่ที่ระบุไว้เป็นเพียงการประมาณการ ซึ่งรูปแบบ
การจัดวางเฟอร์นิเจอร์และการแบ่งสัดส่วน รวมถึงรายละเอียดต่างๆ เป็นเพียงการนำเสนอแนวทางแก่ลูกค้าเพื่อใช้พิจารณาเกี่ยวกับการจัดวางพื้นที่ใช้เท่านั้น

whiz DOM
THE FORESTIAS

1C1
92.34 SQ.M.

บริษัทฯ ขอสงวนสิทธิ์ในการเปลี่ยนแปลงรายละเอียดตามที่ระบุไว้ โดยไม่ต้องแจ้งให้ทราบล่วงหน้า และขนาดพื้นที่ที่ระบุไว้เป็นเพียงการประมาณการ ซึ่งรูปแบบ
การจัดวางเฟอร์นิเจอร์และการแบ่งสัดส่วน รวมถึงรายละเอียดต่างๆ เป็นเพียงการนำเสนอแนวทางแก่ลูกค้าเพื่อใช้พิจารณาเกี่ยวกับการจัดวางพื้นที่ใช้เท่านั้น

whiz DOM
THE FORESTIAS

1D1
128.89 SQ.M.

บริษัทฯ ขอสงวนสิทธิ์ในการเปลี่ยนแปลงรายละเอียดตามที่ระบุไว้ โดยไม่ต้องแจ้งให้ทราบล่วงหน้า และขนาดพื้นที่ที่ระบุไว้เป็นเพียงการประมาณการ ซึ่งรูปแบบ
การจัดวางเฟอร์นิเจอร์และการแบ่งสัดส่วน รวมถึงรายละเอียดต่างๆ เป็นเพียงการนำเสนอแนวทางแก่ลูกค้าเพื่อใช้พิจารณาเกี่ยวกับการจัดวางพื้นที่ใช้เท่านั้น

whiz DOM
THE FORESTIAS

1D2A
104.00 SQ.M.

บริษัทฯ ขอสงวนสิทธิ์ในการเปลี่ยนแปลงรายละเอียดตามที่ระบุไว้ โดยไม่ต้องแจ้งให้ทราบล่วงหน้า และขนาดพื้นที่ที่ระบุไว้เป็นเพียงการประมาณการ ซึ่งรูปแบบ
การจัดวางเฟอร์นิเจอร์และการแบ่งสัดส่วน รวมถึงรายละเอียดต่างๆ เป็นเพียงการนำเสนอแนวทางแก่ลูกค้าเพื่อใช้พิจารณาเกี่ยวกับการจัดวางพื้นที่ใช้เท่านั้น

whiz DOM
THE FORESTIAS

1D2B
104.00 SQ.M.

บริษัทฯ ขอสงวนสิทธิ์ในการเปลี่ยนแปลงรายละเอียดตามที่ระบุไว้ โดยไม่ต้องแจ้งให้ทราบล่วงหน้า และขนาดพื้นที่ที่ระบุไว้เป็นเพียงการประมาณการ ซึ่งรูปแบบ
การจัดวางเฟอร์นิเจอร์และการแบ่งสัดส่วน รวมถึงรายละเอียดต่างๆ เป็นเพียงการนำเสนอแนวทางแก่ลูกค้าเพื่อใช้พิจารณาเกี่ยวกับการจัดวางพื้นที่ใช้เท่านั้น

whiz DOM
THE FORESTIAS

1D3A
132.90 SQ.M.

บริษัทฯ ขอสงวนสิทธิ์ในการเปลี่ยนแปลงรายละเอียดตามที่ระบุไว้ โดยไม่ต้องแจ้งให้ทราบล่วงหน้า และขนาดพื้นที่ที่ระบุไว้เป็นเพียงการประมาณการ ซึ่งรูปแบบ
การจัดวางเฟอร์นิเจอร์และการแบ่งสัดส่วน รวมถึงรายละเอียดต่างๆ เป็นเพียงการนำเสนอแนวทางแก่ลูกค้าเพื่อใช้พิจารณาเกี่ยวกับการจัดวางพื้นที่ใช้เท่านั้น

whiz DOM
THE FORESTIAS

1D3B
132.90 SQ.M.

บริษัทฯ ขอสงวนสิทธิ์ในการเปลี่ยนแปลงรายละเอียดตามที่ระบุไว้ โดยไม่ต้องแจ้งให้ทราบล่วงหน้า และขนาดพื้นที่ที่ระบุไว้เป็นเพียงการประมาณการ ซึ่งรูปแบบ
การจัดวางเฟอร์นิเจอร์และการแบ่งสัดส่วน รวมถึงรายละเอียดต่างๆ เป็นเพียงการนำเสนอแนวทางแก่ลูกค้าเพื่อใช้พิจารณาเกี่ยวกับการจัดวางพื้นที่ใช้เท่านั้น

whiz DOM
THE FORESTIAS

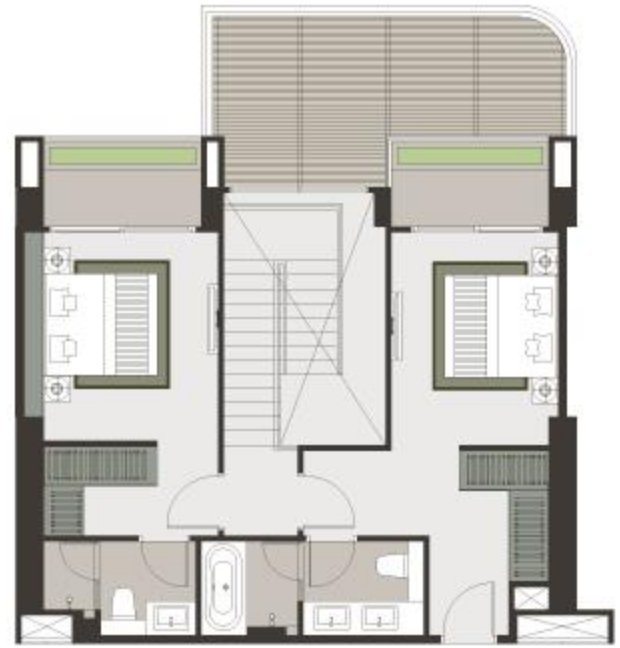

1FP1
161.02 SQ.M.

บริษัทฯ ขอสงวนสิทธิ์ในการเปลี่ยนแปลงรายละเอียดตามที่ระบุไว้ โดยไม่ต้องแจ้งให้ทราบล่วงหน้า และขนาดพื้นที่ที่ระบุไว้เป็นเพียงการประมาณการ ซึ่งรูปแบบ
การจัดวางเฟอร์นิเจอร์และการแบ่งสัดส่วน รวมถึงรายละเอียดต่างๆ เป็นเพียงการนำเสนอแนวทางแก่ลูกค้าเพื่อใช้พิจารณาเกี่ยวกับการจัดวางพื้นที่ใช้เท่านั้น

whiz DOM
THE FORESTIAS

1FP2

182.23 SQ.M.

บริษัทฯ ขอสงวนสิทธิ์ในการเปลี่ยนแปลงรายละเอียดตามที่ระบุไว้ โดยไม่ต้องแจ้งให้ทราบล่วงหน้า และขนาดพื้นที่ที่ระบุไว้เป็นเพียงการประมาณการ ซึ่งรูปแบบ
การจัดวางเฟอร์นิเจอร์และการแบ่งสัดส่วน รวมถึงรายละเอียดต่างๆ เป็นเพียงการนำเสนอแนวทางแก่ลูกค้าเพื่อใช้พิจารณาเกี่ยวกับการจัดวางพื้นที่ใช้เท่านั้น

whiz DOM

THE FORESTIAS

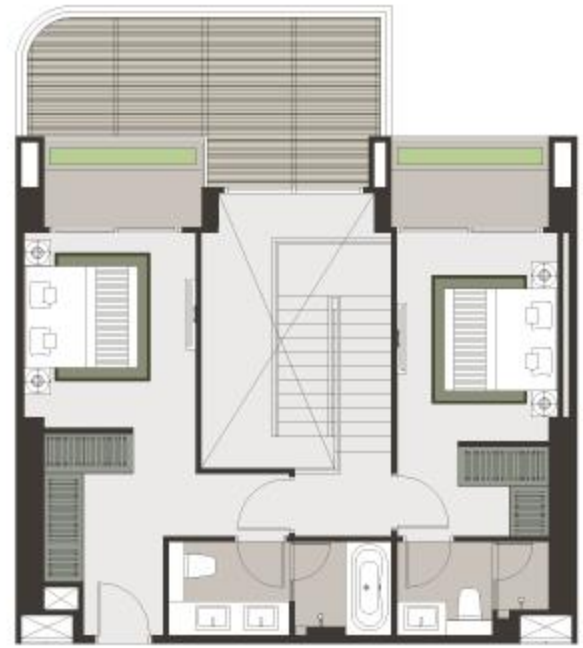

1FP3

159.66 SQ.M.

บริษัทฯ ขอสงวนสิทธิ์ในการเปลี่ยนแปลงรายละเอียดตามที่ระบุไว้ โดยไม่ต้องแจ้งให้ทราบล่วงหน้า และขนาดพื้นที่ที่ระบุไว้เป็นเพียงการประมาณการ ซึ่งรูปแบบ
การจัดวางเฟอร์นิเจอร์และการแบ่งสัดส่วน รวมถึงรายละเอียดต่างๆ เป็นเพียงการนำเสนอแนวทางแก่ลูกค้าเพื่อใช้พิจารณาเกี่ยวกับการจัดวางพื้นที่ใช้เท่านั้น

whiz DOM

THE FORESTIAS

1FP4

161.05 SQ.M.

บริษัทฯ ขอสงวนสิทธิ์ในการเปลี่ยนแปลงรายละเอียดตามที่ระบุไว้ โดยไม่ต้องแจ้งให้ทราบล่วงหน้า และขนาดพื้นที่ที่ระบุไว้เป็นเพียงการประมาณการ ซึ่งรูปแบบ
การจัดวางเฟอร์นิเจอร์และการแบ่งสัดส่วน รวมถึงรายละเอียดต่างๆ เป็นเพียงการนำเสนอแนวทางแก่ลูกค้าเพื่อใช้พิจารณาเกี่ยวกับการจัดวางพื้นที่ใช้เท่านั้น

whiz DOM

THE FORESTIAS

1FP5

181.99 SQ.M.

บริษัทฯ ขอสงวนสิทธิ์ในการเปลี่ยนแปลงรายละเอียดตามที่ระบุไว้ โดยไม่ต้องแจ้งให้ทราบล่วงหน้า และขนาดพื้นที่ที่ระบุไว้เป็นเพียงการประมาณการ ซึ่งรูปแบบ
การจัดวางเฟอร์นิเจอร์และการแบ่งสัดส่วน รวมถึงรายละเอียดต่างๆ เป็นเพียงการนำเสนอแนวทางแก่ลูกค้าเพื่อใช้พิจารณาเกี่ยวกับการจัดวางพื้นที่ใช้เท่านั้น

whiz DOM

THE FORESTIAS

1FP6

162.23 SQ.M.

บริษัทฯ ขอสงวนสิทธิ์ในการเปลี่ยนแปลงรายละเอียดตามที่ระบุไว้ โดยไม่ต้องแจ้งให้ทราบล่วงหน้า และขนาดพื้นที่ที่ระบุไว้เป็นเพียงการประมาณการ ซึ่งรูปแบบ
การจัดวางเฟอร์นิเจอร์และการแบ่งสัดส่วน รวมถึงรายละเอียดต่างๆ เป็นเพียงการนำเสนอแนวทางแก่ลูกค้าเพื่อใช้พิจารณาเกี่ยวกับการจัดวางพื้นที่ใช้เท่านั้น

whiz DOM

THE FORESTIAS

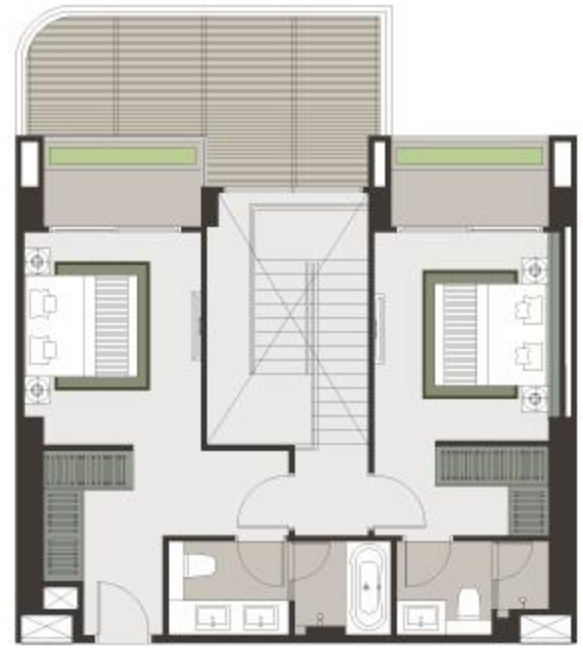

1FP7

162.23 SQ.M.

บริษัทฯ ขอสงวนสิทธิ์ในการเปลี่ยนแปลงรายละเอียดตามที่ระบุไว้ โดยไม่ต้องแจ้งให้ทราบล่วงหน้า และขนาดพื้นที่ที่ระบุไว้เป็นเพียงการประมาณการ ซึ่งรูปแบบ
การจัดวางเฟอร์นิเจอร์และการแบ่งสัดส่วน รวมถึงรายละเอียดต่างๆ เป็นเพียงการนำเสนอแนวทางแก่ลูกค้าเพื่อใช้พิจารณาเกี่ยวกับการจัดวางพื้นที่ใช้เท่านั้น

whiz DOM

THE FORESTIAS

1PH1
172.98 SQ.M.

บริษัทฯ ขอสงวนสิทธิ์ในการเปลี่ยนแปลงรายละเอียดตามที่ระบุไว้ โดยไม่ต้องแจ้งให้ทราบล่วงหน้า และขนาดพื้นที่ที่ระบุไว้เป็นเพียงการประมาณการ ซึ่งรูปแบบ
การจัดวางเฟอร์นิเจอร์และการแบ่งสัดส่วน รวมถึงรายละเอียดต่างๆ เป็นเพียงการนำเสนอแนวทางแก่ลูกค้าเพื่อใช้พิจารณาเกี่ยวกับการจัดวางพื้นที่ใช้เท่านั้น

whiz DOM
THE FORESTIAS

1PH2
189.44 SQ.M.

บริษัทฯ ขอสงวนสิทธิ์ในการเปลี่ยนแปลงรายละเอียดตามที่ระบุไว้ โดยไม่ต้องแจ้งให้ทราบล่วงหน้า และขนาดพื้นที่ที่ระบุไว้เป็นเพียงการประมาณการ ซึ่งรูปแบบ
การจัดวางเฟอร์นิเจอร์และการแบ่งสัดส่วน รวมถึงรายละเอียดต่างๆ เป็นเพียงการนำเสนอแนวทางแก่ลูกค้าเพื่อใช้พิจารณาเกี่ยวกับการจัดวางพื้นที่ใช้เท่านั้น

whiz DOM
THE FORESTIAS

1PH3
180.68 SQ.M.

บริษัทฯ ขอสงวนสิทธิ์ในการเปลี่ยนแปลงรายละเอียดตามที่ระบุไว้ โดยไม่ต้องแจ้งให้ทราบล่วงหน้า และขนาดพื้นที่ที่ระบุไว้เป็นเพียงการประมาณการ ซึ่งรูปแบบ
การจัดวางเฟอร์นิเจอร์และการแบ่งสัดส่วน รวมถึงรายละเอียดต่างๆ เป็นเพียงการนำเสนอแนวทางแก่ลูกค้าเพื่อใช้พิจารณาเกี่ยวกับการจัดวางพื้นที่ใช้เท่านั้น

whiz DOM
THE FORESTIAS

1PH4
183.16 SQ.M.

บริษัทฯ ขอสงวนสิทธิ์ในการเปลี่ยนแปลงรายละเอียดตามที่ระบุไว้ โดยไม่ต้องแจ้งให้ทราบล่วงหน้า และขนาดพื้นที่ที่ระบุไว้เป็นเพียงการประมาณการ ซึ่งรูปแบบ
การจัดวางเฟอร์นิเจอร์และการแบ่งสัดส่วน รวมถึงรายละเอียดต่างๆ เป็นเพียงการนำเสนอแนวทางแก่ลูกค้าเพื่อใช้พิจารณาเกี่ยวกับการจัดวางพื้นที่ใช้เท่านั้น

whiz DOM
THE FORESTIAS

Whiz DOM

THE FORESTIAS

FLOOR PLAN AND ROOM LAYOUT
MYTOPIA TOWER

1st

FLOOR PLAN

บริษัทฯ ขอสงวนสิทธิ์ในการเปลี่ยนแปลงรายละเอียดตามที่ระบุไว้ โดยไม่ต้องแจ้งให้ทราบล่วงหน้า และขนาดพื้นที่ที่ระบุไว้เป็นเพียงการประมาณการ ซึ่งรูปแบบ
การจัดวางเฟอร์นิเจอร์และการแบ่งสัดส่วน รวมถึงรายละเอียดต่างๆ เป็นเพียงการนำเสนอแนวทางแก่ลูกค้าเพื่อใช้พิจารณาเกี่ยวกับการจัดวางพื้นที่ใช้เท่านั้น

whiz DOM

THE FORESTIAS

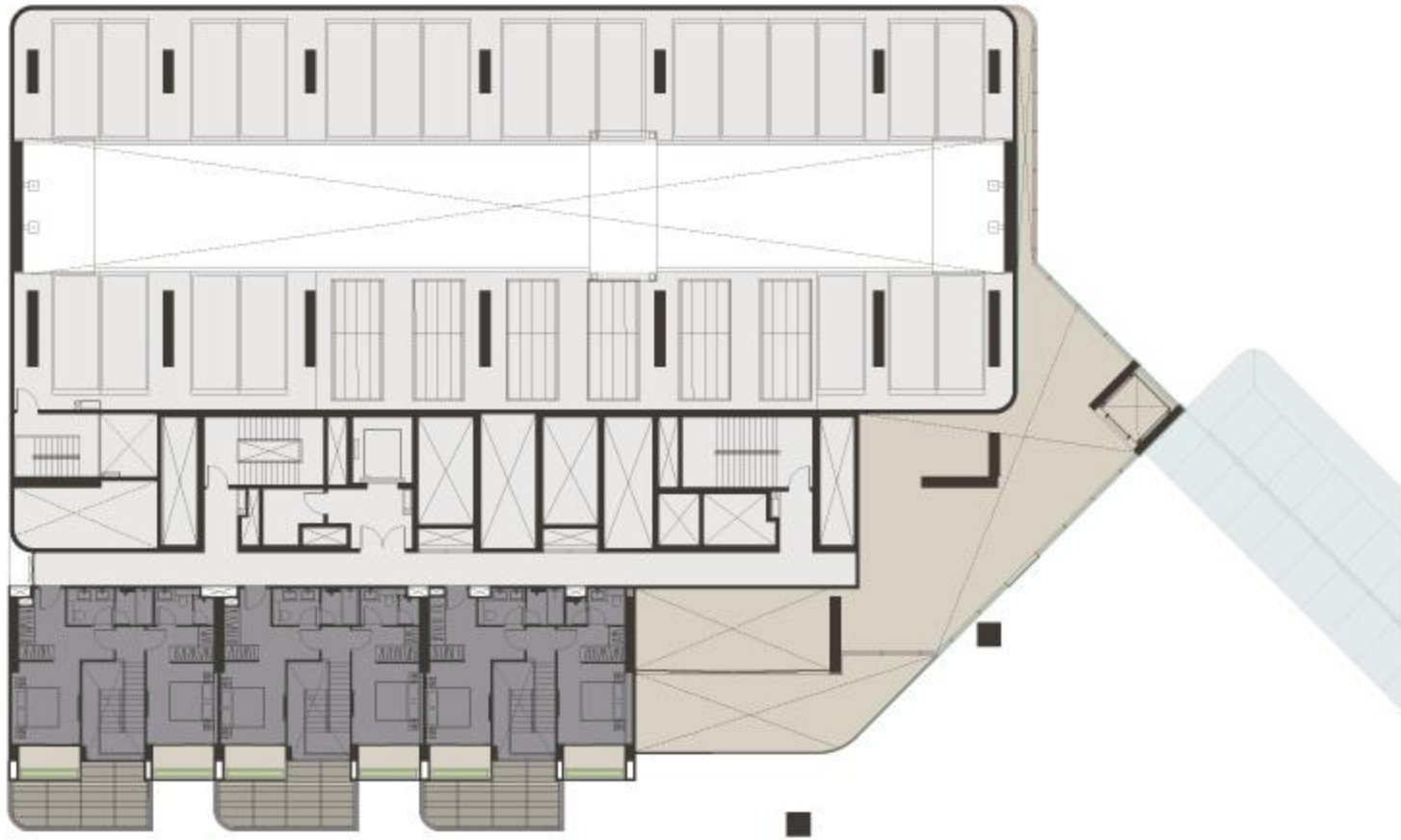

2nd

FLOOR PLAN

บริษัทฯ ขอสงวนสิทธิ์ในการเปลี่ยนแปลงรายละเอียดตามที่ระบุไว้ โดยไม่ต้องแจ้งให้ทราบล่วงหน้า และขนาดพื้นที่ที่ระบุไว้เป็นเพียงการประมาณการ ซึ่งรูปแบบ
การจัดวางเฟอร์นิเจอร์และการแบ่งสัดส่วน รวมถึงรายละเอียดต่างๆ เป็นเพียงการนำเสนอแนวทางแก่ลูกค้าเพื่อใช้พิจารณาเกี่ยวกับการจัดวางพื้นที่ใช้เท่านั้น

whiz DOM

THE FORESTIAS

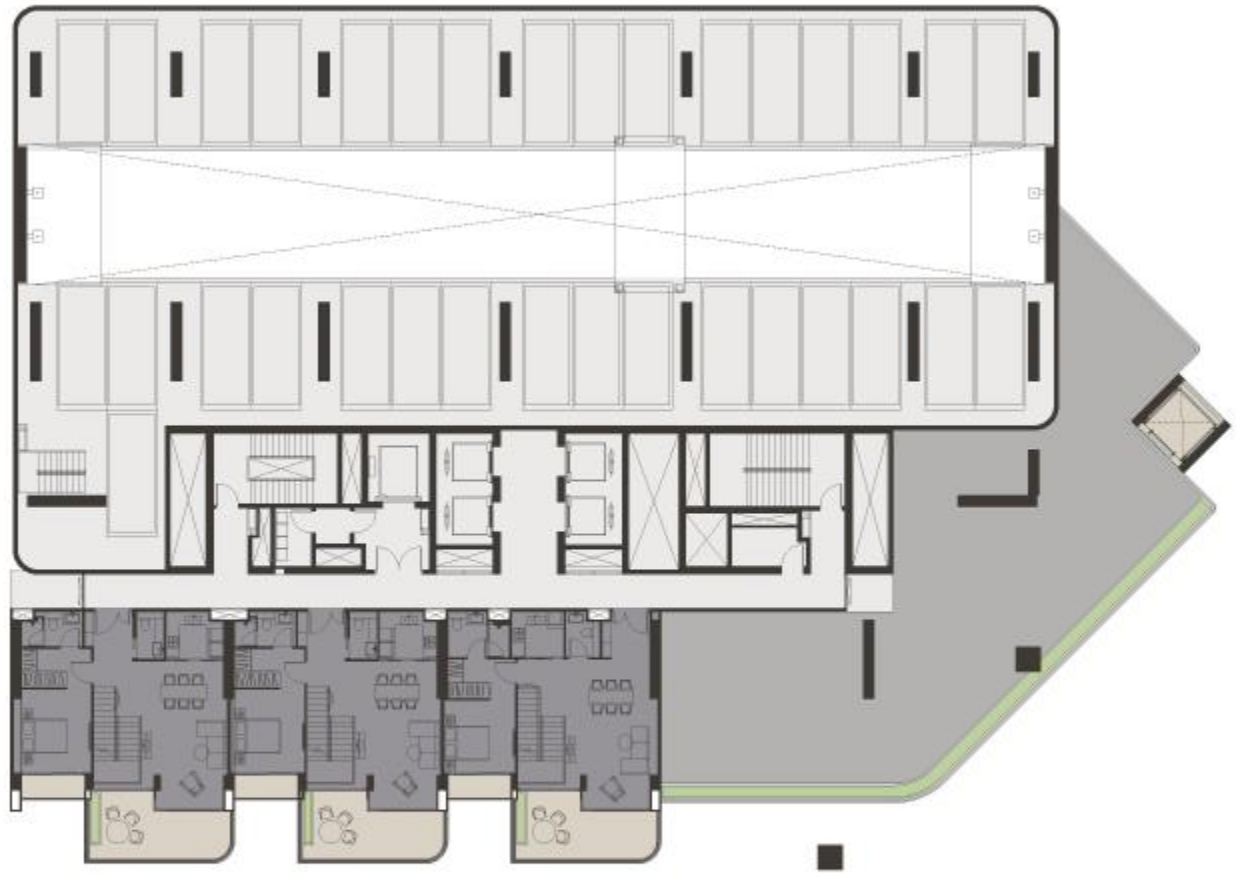

03-2FP4-03
160.93 SQ.M.

03-2FP5-02
161.56 SQ.M.

03-2FP6-01
160.11 SQ.M.

3rd

FLOOR PLAN

บริษัทฯ ขอสงวนสิทธิ์ในการเปลี่ยนแปลงรายละเอียดตามที่ระบุไว้ โดยไม่ต้องแจ้งให้ทราบล่วงหน้า และขนาดพื้นที่ที่ระบุไว้เป็นเพียงการประมาณการ ซึ่งรูปแบบ
การจัดวางเฟอร์นิเจอร์และการแบ่งสัดส่วน รวมถึงรายละเอียดต่างๆ เป็นเพียงการนำเสนอแนวทางแก่ลูกค้าเพื่อใช้พิจารณาเกี่ยวกับการจัดวางพื้นที่ใช้เท่านั้น

N

whiz DOM

THE FORESTIAS

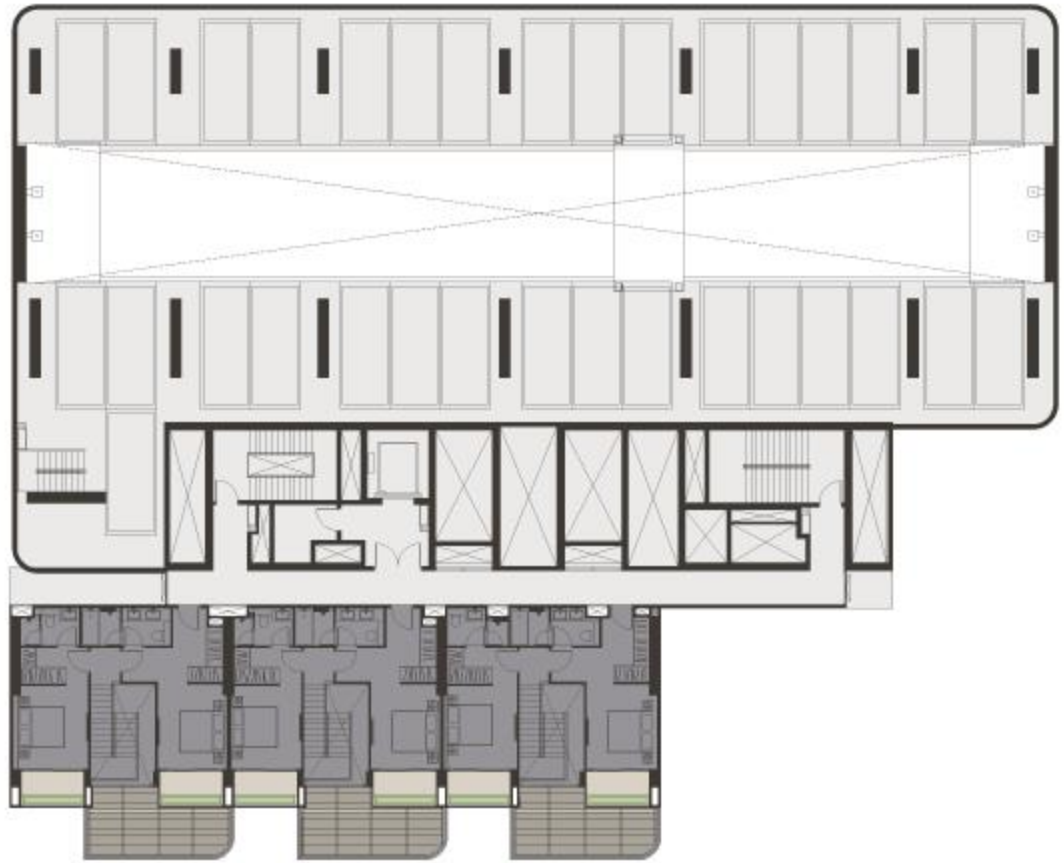

4th

FLOOR PLAN

บริษัทฯ ขอสงวนสิทธิ์ในการเปลี่ยนแปลงรายละเอียดตามที่ระบุไว้ โดยไม่ต้องแจ้งให้ทราบล่วงหน้า และขนาดพื้นที่ที่ระบุไว้เป็นเพียงการประมาณการ ซึ่งรูปแบบ
การจัดวางเฟอร์นิเจอร์และการแบ่งสัดส่วน รวมถึงรายละเอียดต่างๆ เป็นเพียงการนำเสนอแนวทางแก่ลูกค้าเพื่อใช้พิจารณาเกี่ยวกับการจัดวางพื้นที่ใช้เท่านั้น

whiz DOM

THE FORESTIAS

05-2FP1-03
161.26 SQ.M.

05-2FP2-02
160.82 SQ.M.

05-2FP3-01
161.36 SQ.M.

5th

FLOOR PLAN

บริษัทฯ ขอสงวนสิทธิ์ในการเปลี่ยนแปลงรายละเอียดตามที่ระบุไว้ โดยไม่ต้องแจ้งให้ทราบล่วงหน้า และขนาดพื้นที่ที่ระบุไว้เป็นเพียงการประมาณการ ซึ่งรูปแบบ
การจัดวางเฟอร์นิเจอร์และการแบ่งสัดส่วน รวมถึงรายละเอียดต่างๆ เป็นเพียงการนำเสนอแนวทางแก่ลูกค้าเพื่อใช้พิจารณาเกี่ยวกับการจัดวางพื้นที่ใช้เท่านั้น

N

whiz DOM
THE FORESTIAS

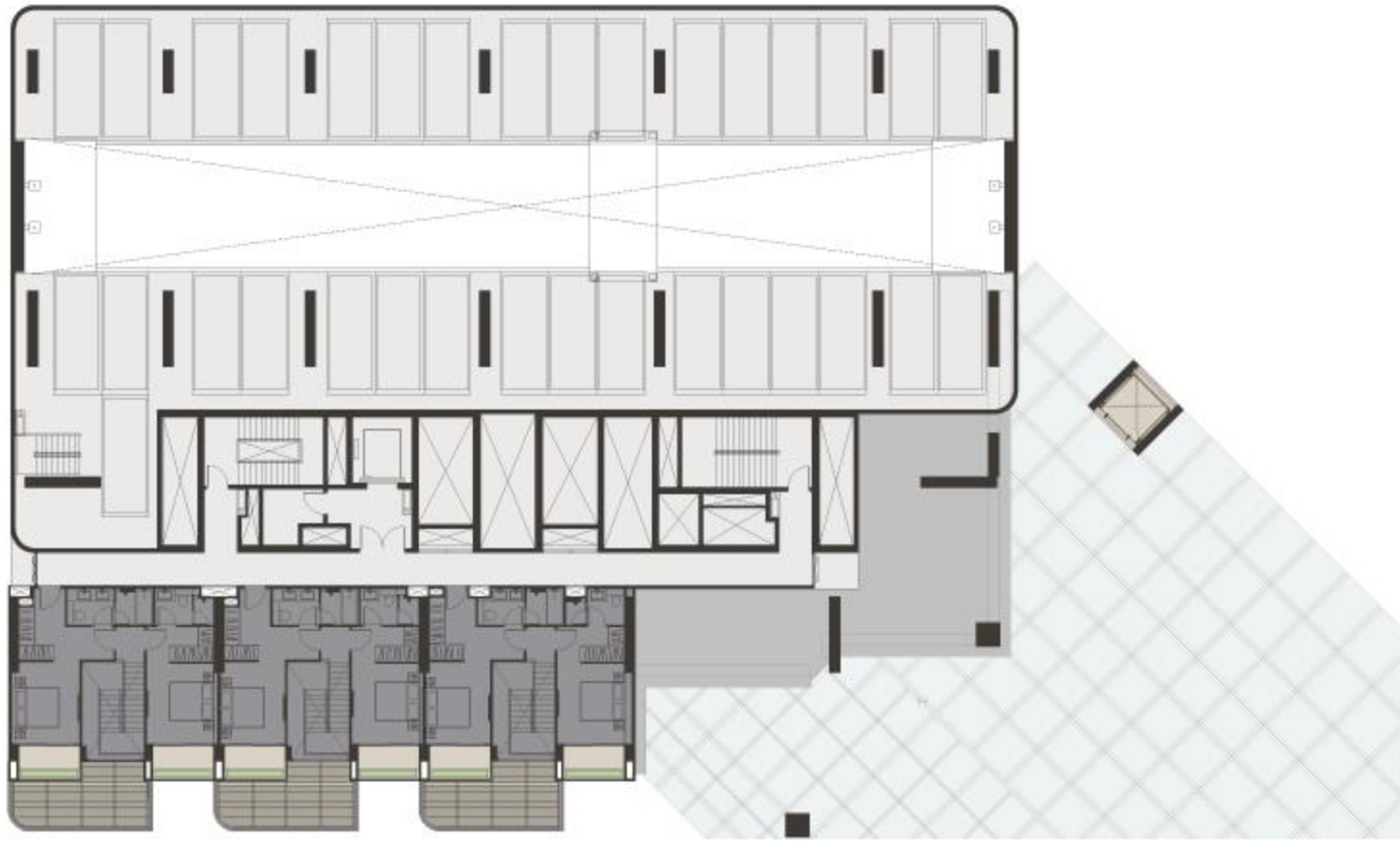

6th

FLOOR PLAN

บริษัทฯ ขอสงวนสิทธิ์ในการเปลี่ยนแปลงรายละเอียดตามที่ระบุไว้ โดยไม่ต้องแจ้งให้ทราบล่วงหน้า และขนาดพื้นที่ที่ระบุไว้เป็นเพียงการประมาณการ ซึ่งรูปแบบ
การจัดวางเฟอร์นิเจอร์และการแบ่งสัดส่วน รวมถึงรายละเอียดต่างๆ เป็นเพียงการนำเสนอแนวทางแก่ลูกค้าเพื่อใช้พิจารณาเกี่ยวกับการจัดวางพื้นที่ใช้เท่านั้น

whiz DOM

THE FORESTIAS

7th

FLOOR PLAN

บริษัทฯ ขอสงวนสิทธิ์ในการเปลี่ยนแปลงรายละเอียดตามที่ระบุไว้ โดยไม่ต้องแจ้งให้ทราบล่วงหน้า และขนาดพื้นที่ที่ระบุไว้เป็นเพียงการประมาณการ ซึ่งรูปแบบ
การจัดวางเฟอร์นิเจอร์และการแบ่งสัดส่วน รวมถึงรายละเอียดต่างๆ เป็นเพียงการนำเสนอแนวทางแก่ลูกค้าเพื่อใช้พิจารณาเกี่ยวกับการจัดวางพื้นที่ใช้เท่านั้น

whiz DOM
THE FORESTIAS

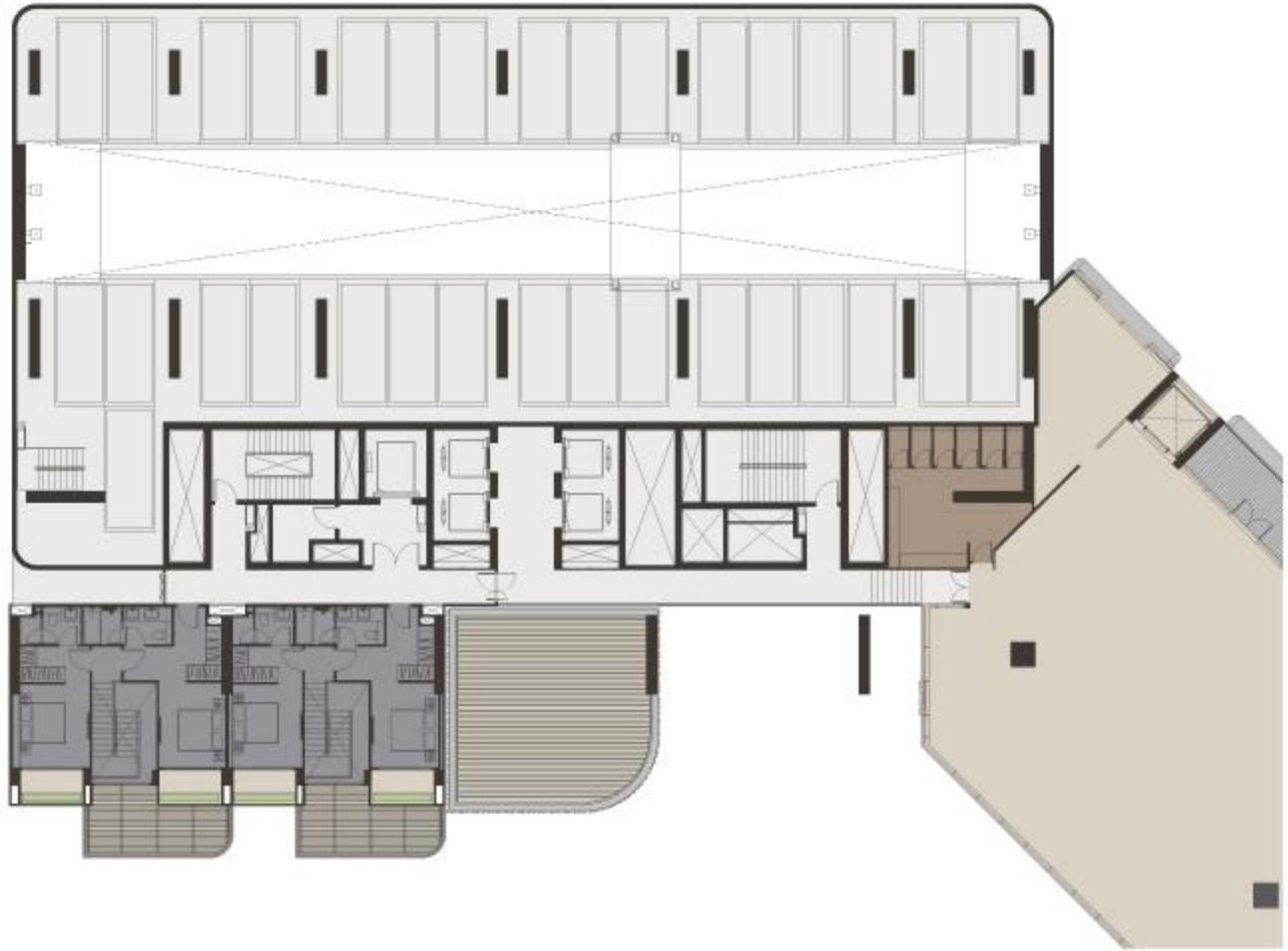

8th

FLOOR PLAN

บริษัทฯ ขอสงวนสิทธิ์ในการเปลี่ยนแปลงรายละเอียดตามที่ระบุไว้ โดยไม่ต้องแจ้งให้ทราบล่วงหน้า และขนาดพื้นที่ที่ระบุไว้เป็นเพียงการประมาณการ ซึ่งรูปแบบ
การจัดวางเฟอร์นิเจอร์และการแบ่งสัดส่วน รวมถึงรายละเอียดต่างๆ เป็นเพียงการนำเสนอแนวทางแก่ลูกค้าเพื่อใช้พิจารณาเกี่ยวกับการจัดวางพื้นที่ใช้เท่านั้น

whiz DOM

THE FORESTIAS

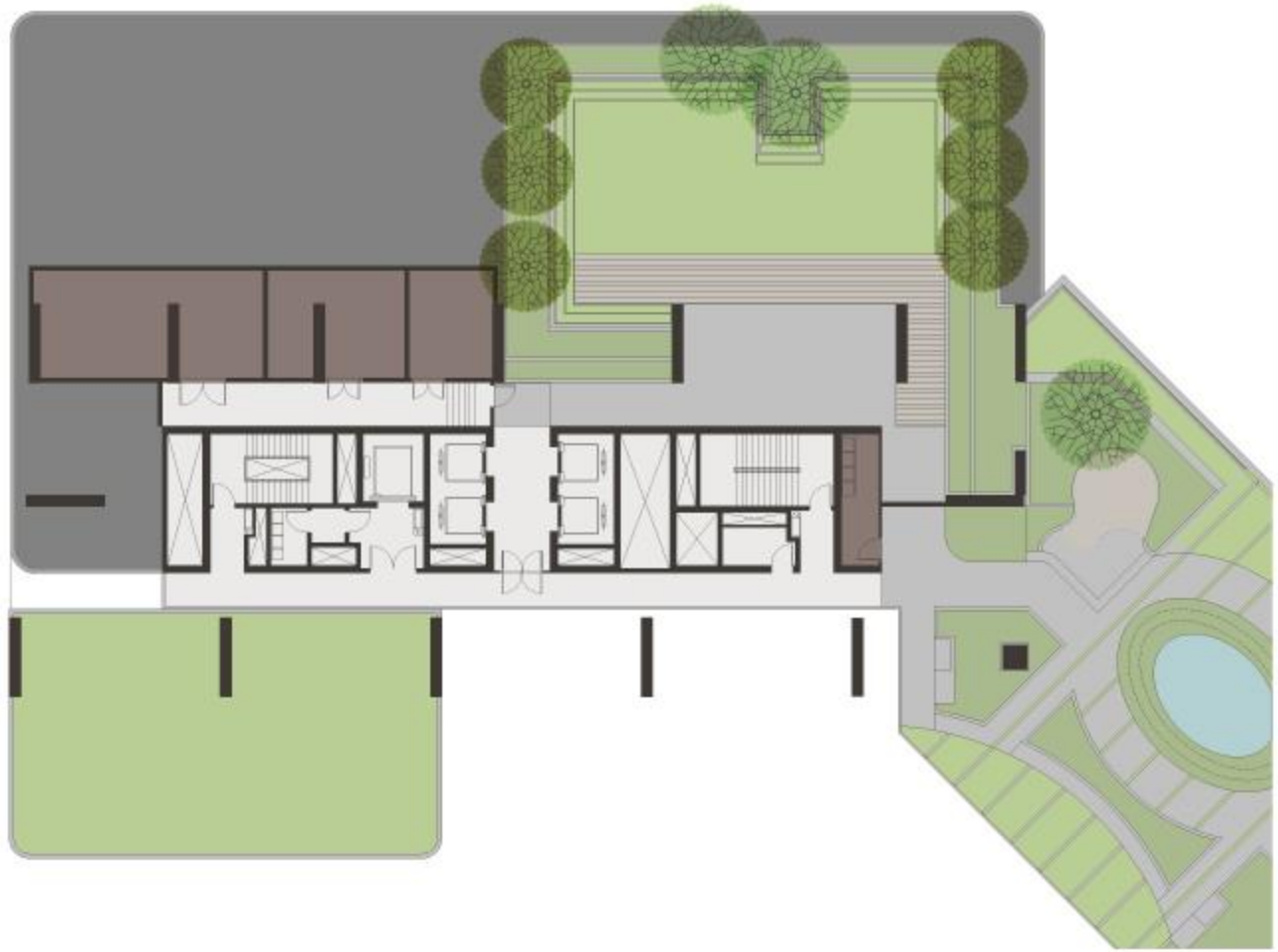

9th

FLOOR PLAN

บริษัทฯ ขอสงวนสิทธิ์ในการเปลี่ยนแปลงรายละเอียดตามที่ระบุไว้ โดยไม่ต้องแจ้งให้ทราบล่วงหน้า และขนาดพื้นที่ที่ระบุไว้เป็นเพียงการประมาณการ ซึ่งรูปแบบ
การจัดวางเฟอร์นิเจอร์และการแบ่งสัดส่วน รวมถึงรายละเอียดต่างๆ เป็นเพียงการนำเสนอแนวทางแก่ลูกค้าเพื่อใช้พิจารณาเกี่ยวกับการจัดวางพื้นที่ใช้เท่านั้น

whiz DOM

THE FORESTIAS

10th - 14th (Lower-Loft)

FLOOR PLAN

บริษัทฯ ขอสงวนสิทธิ์ในการเปลี่ยนแปลงรายละเอียดตามที่ระบุไว้ โดยไม่ต้องแจ้งให้ทราบล่วงหน้า และขนาดพื้นที่ที่ระบุไว้เป็นเพียงการประมาณการ ซึ่งรูปแบบ
การจัดวางเฟอร์นิเจอร์และการแบ่งสัดส่วน รวมถึงรายละเอียดต่างๆ เป็นเพียงการนำเสนอแนวทางแก่ลูกค้าเพื่อใช้พิจารณาเกี่ยวกับการจัดวางพื้นที่ใช้เท่านั้น

whiz DOM

THE FORESTIAS

10th - 14th (Upper-Loft)

FLOOR PLAN

บริษัทฯ ขอสงวนสิทธิ์ในการเปลี่ยนแปลงรายละเอียดตามที่ระบุไว้ โดยไม่ต้องแจ้งให้ทราบล่วงหน้า และขนาดพื้นที่ที่ระบุไว้เป็นเพียงการประมาณการ ซึ่งรูปแบบ
การจัดวางเฟอร์นิเจอร์และการแบ่งสัดส่วน รวมถึงรายละเอียดต่างๆ เป็นเพียงการนำเสนอแนวทางแก่ลูกค้าเพื่อใช้พิจารณาเกี่ยวกับการจัดวางพื้นที่ใช้เท่านั้น

whiz DOM

THE FORESTIAS

16th, 19th, 22nd, 25th, 28th, 31st, 34th

FLOOR PLAN

บริษัทฯ ขอสงวนสิทธิ์ในการเปลี่ยนแปลงรายละเอียดตามที่ระบุไว้ โดยไม่ต้องแจ้งให้ทราบล่วงหน้า และขนาดพื้นที่ที่ระบุไว้เป็นเพียงการประมาณการ ซึ่งรูปแบบ
การจัดวางเฟอร์นิเจอร์และการแบ่งสัดส่วน รวมถึงรายละเอียดต่างๆ เป็นเพียงการนำเสนอแนวทางแก่ลูกค้าเพื่อใช้พิจารณาเกี่ยวกับการจัดวางพื้นที่ใช้เท่านั้น

N

whiz DOM

THE FORESTIAS

17th, 18th, 20th, 21st, 23rd, 24th, 26th, 27th, 29th, 30th, 32nd, 33rd, 35th, 36th

FLOOR PLAN

บริษัทฯ ขอสงวนสิทธิ์ในการเปลี่ยนแปลงรายละเอียดตามที่ระบุไว้ โดยไม่ต้องแจ้งให้ทราบล่วงหน้า และขนาดพื้นที่ที่ระบุไว้เป็นเพียงการประมาณการ ซึ่งรูปแบบ
การจัดวางเฟอร์นิเจอร์และการแบ่งสัดส่วน รวมถึงรายละเอียดต่างๆ เป็นเพียงการนำเสนอแนวทางแก่ลูกค้าเพื่อใช้พิจารณาเกี่ยวกับการจัดวางพื้นที่ใช้เท่านั้น

N

whiz DOM

THE FORESTIAS

37th

FLOOR PLAN

บริษัทฯ ขอสงวนสิทธิ์ในการเปลี่ยนแปลงรายละเอียดตามที่ระบุไว้ โดยไม่ต้องแจ้งให้ทราบล่วงหน้า และขนาดพื้นที่ที่ระบุไว้เป็นเพียงการประมาณการ ซึ่งรูปแบบ
การจัดวางเฟอร์นิเจอร์และการแบ่งสัดส่วน รวมถึงรายละเอียดต่างๆ เป็นเพียงการนำเสนอแนวทางแก่ลูกค้าเพื่อใช้พิจารณาเกี่ยวกับการจัดวางพื้นที่ใช้เท่านั้น

N

whiz DOM

THE FORESTIAS

38th, 40th

FLOOR PLAN

บริษัทฯ ขอสงวนสิทธิ์ในการเปลี่ยนแปลงรายละเอียดตามที่ระบุไว้ โดยไม่ต้องแจ้งให้ทราบล่วงหน้า และขนาดพื้นที่ที่ระบุไว้เป็นเพียงการประมาณการ ซึ่งรูปแบบ
การจัดวางเฟอร์นิเจอร์และการแบ่งสัดส่วน รวมถึงรายละเอียดต่างๆ เป็นเพียงการนำเสนอแนวทางแก่ลูกค้าเพื่อใช้พิจารณาเกี่ยวกับการจัดวางพื้นที่ใช้เท่านั้น

whiz DOM
THE FORESTIAS

39th

FLOOR PLAN

บริษัทฯ ขอสงวนสิทธิ์ในการเปลี่ยนแปลงรายละเอียดตามที่ระบุไว้ โดยไม่ต้องแจ้งให้ทราบล่วงหน้า และขนาดพื้นที่ที่ระบุไว้เป็นเพียงการประมาณการ ซึ่งรูปแบบ
การจัดวางเฟอร์นิเจอร์และการแบ่งสัดส่วน รวมถึงรายละเอียดต่างๆ เป็นเพียงการนำเสนอแนวทางแก่ลูกค้าเพื่อใช้พิจารณาเกี่ยวกับการจัดวางพื้นที่ใช้เท่านั้น

N

whiz DOM
THE FORESTIAS

41st, 42nd

FLOOR PLAN

บริษัทฯ ขอสงวนสิทธิ์ในการเปลี่ยนแปลงรายละเอียดตามที่ระบุไว้ โดยไม่ต้องแจ้งให้ทราบล่วงหน้า และขนาดพื้นที่ที่ระบุไว้เป็นเพียงการประมาณการ ซึ่งรูปแบบ
การจัดวางเฟอร์นิเจอร์และการแบ่งสัดส่วน รวมถึงรายละเอียดต่างๆ เป็นเพียงการนำเสนอแนวทางแก่ลูกค้าเพื่อใช้พิจารณาเกี่ยวกับการจัดวางพื้นที่ใช้เท่านั้น

N

whiz DOM

THE FORESTIAS

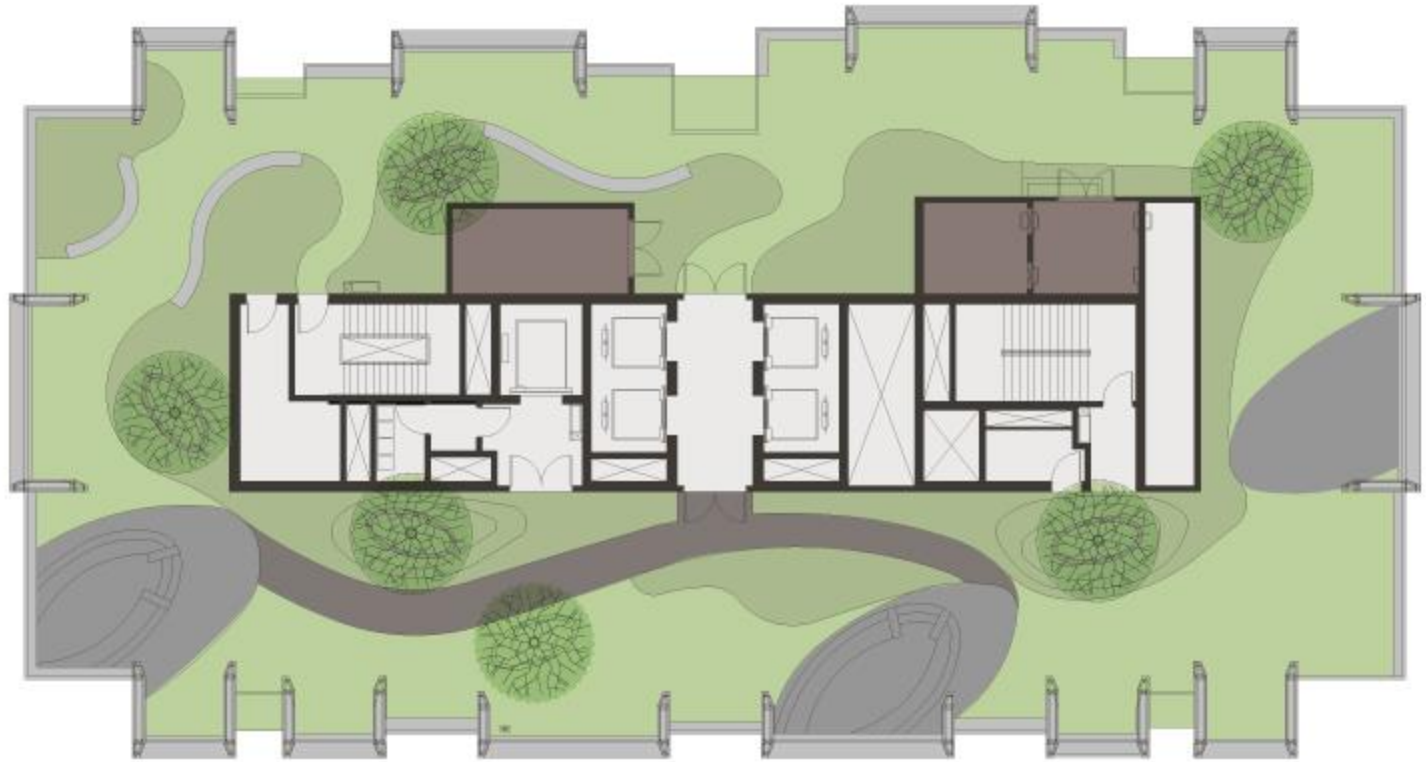

ROOF DECK

FLOOR PLAN

บริษัทฯ ขอสงวนสิทธิ์ในการเปลี่ยนแปลงรายละเอียดตามที่ระบุไว้ โดยไม่ต้องแจ้งให้ทราบล่วงหน้า และขนาดพื้นที่ที่ระบุไว้เป็นเพียงการประมาณการ ซึ่งรูปแบบ
การจัดวางเฟอร์นิเจอร์และการแบ่งสัดส่วน รวมถึงรายละเอียดต่างๆ เป็นเพียงการนำเสนอแนวทางแก่ลูกค้าเพื่อใช้พิจารณาเกี่ยวกับการจัดวางพื้นที่ใช้เท่านั้น

N

whiz DOM

THE FORESTIAS

2A1A
34.98 SQ.M.

บริษัทฯ ขอสงวนสิทธิ์ในการเปลี่ยนแปลงรายละเอียดตามที่ระบุไว้ โดยไม่ต้องแจ้งให้ทราบล่วงหน้า และขนาดพื้นที่ที่ระบุไว้เป็นเพียงการประมาณการ ซึ่งรูปแบบ
การจัดวางเฟอร์นิเจอร์และการแบ่งสัดส่วน รวมถึงรายละเอียดต่างๆ เป็นเพียงการนำเสนอแนวทางแก่ลูกค้าเพื่อใช้พิจารณาเกี่ยวกับการจัดวางพื้นที่ใช้เท่านั้น

whiz DOM
THE FORESTIAS

2A1B
34.98 SQ.M.

บริษัทฯ ขอสงวนสิทธิ์ในการเปลี่ยนแปลงรายละเอียดตามที่ระบุไว้ โดยไม่ต้องแจ้งให้ทราบล่วงหน้า และขนาดพื้นที่ที่ระบุไว้เป็นเพียงการประมาณการ ซึ่งรูปแบบ
การจัดวางเฟอร์นิเจอร์และการแบ่งสัดส่วน รวมถึงรายละเอียดต่างๆ เป็นเพียงการนำเสนอแนวทางแก่ลูกค้าเพื่อใช้พิจารณาเกี่ยวกับการจัดวางพื้นที่ใช้เท่านั้น

whiz DOM
THE FORESTIAS

2A2A
41.13 SQ.M.

บริษัทฯ ขอสงวนสิทธิ์ในการเปลี่ยนแปลงรายละเอียดตามที่ระบุไว้ โดยไม่ต้องแจ้งให้ทราบล่วงหน้า และขนาดพื้นที่ที่ระบุไว้เป็นเพียงการประมาณการ ซึ่งรูปแบบ
การจัดวางเฟอร์นิเจอร์และการแบ่งสัดส่วน รวมถึงรายละเอียดต่างๆ เป็นเพียงการนำเสนอแนวทางแก่ลูกค้าเพื่อใช้พิจารณาเกี่ยวกับการจัดวางพื้นที่ใช้เท่านั้น

whiz DOM
THE FORESTIAS

2A2B
41.13 SQ.M.

บริษัทฯ ขอสงวนสิทธิ์ในการเปลี่ยนแปลงรายละเอียดตามที่ระบุไว้ โดยไม่ต้องแจ้งให้ทราบล่วงหน้า และขนาดพื้นที่ที่ระบุไว้เป็นเพียงการประมาณการ รูปแบบ
การจัดวางเฟอร์นิเจอร์และการแบ่งสัดส่วน รวมถึงรายละเอียดต่างๆ เป็นเพียงการนำเสนอแนวทางแก่ลูกค้าเพื่อใช้พิจารณาเกี่ยวกับการจัดวางพื้นที่ใช้เท่านั้น

whiz DOM
THE FORESTIAS

2B1

58.65 SQ.M.

บริษัทฯ ขอสงวนสิทธิ์ในการเปลี่ยนแปลงรายละเอียดตามที่ระบุไว้ โดยไม่ต้องแจ้งให้ทราบล่วงหน้า และขนาดพื้นที่ที่ระบุไว้เป็นเพียงการประมาณการ ซึ่งรูปแบบ
การจัดวางเฟอร์นิเจอร์และการแบ่งสัดส่วน รวมถึงรายละเอียดต่างๆ เป็นเพียงการนำเสนอแนวทางแก่ลูกค้าเพื่อใช้พิจารณาเกี่ยวกับการจัดวางพื้นที่ใช้เท่านั้น

whiz DOM

THE FORESTIAS

2B2A
59.02 SQ.M.

บริษัทฯ ขอสงวนสิทธิ์ในการเปลี่ยนแปลงรายละเอียดตามที่ระบุไว้ โดยไม่ต้องแจ้งให้ทราบล่วงหน้า และขนาดพื้นที่ที่ระบุไว้เป็นเพียงการประมาณการ ซึ่งรูปแบบ
การจัดวางเฟอร์นิเจอร์และการแบ่งสัดส่วน รวมถึงรายละเอียดต่างๆ เป็นเพียงการนำเสนอแนวทางแก่ลูกค้าเพื่อใช้พิจารณาเกี่ยวกับการจัดวางพื้นที่ใช้เท่านั้น

whiz DOM
THE FORESTIAS

2B2B
59.02 SQ.M.

บริษัทฯ ขอสงวนสิทธิ์ในการเปลี่ยนแปลงรายละเอียดตามที่ระบุไว้ โดยไม่ต้องแจ้งให้ทราบล่วงหน้า และขนาดพื้นที่ที่ระบุไว้เป็นเพียงการประมาณการ ซึ่งรูปแบบ
การจัดวางเฟอร์นิเจอร์และการแบ่งสัดส่วน รวมถึงรายละเอียดต่างๆ เป็นเพียงการนำเสนอแนวทางแก่ลูกค้าเพื่อใช้พิจารณาเกี่ยวกับการจัดวางพื้นที่ใช้เท่านั้น

whiz DOM
THE FORESTIAS

2B3A
64.28 SQ.M.

บริษัทฯ ขอสงวนสิทธิ์ในการเปลี่ยนแปลงรายละเอียดตามที่ระบุไว้ โดยไม่ต้องแจ้งให้ทราบล่วงหน้า และขนาดพื้นที่ที่ระบุไว้เป็นเพียงการประมาณการ ซึ่งรูปแบบ
การจัดวางเฟอร์นิเจอร์และการแบ่งสัดส่วน รวมถึงรายละเอียดต่างๆ เป็นเพียงการนำเสนอแนวทางแก่ลูกค้าเพื่อใช้พิจารณาเกี่ยวกับการจัดวางพื้นที่ใช้เท่านั้น

whiz DOM
THE FORESTIAS

2B3B
64.28 SQ.M.

บริษัทฯ ขอสงวนสิทธิ์ในการเปลี่ยนแปลงรายละเอียดตามที่ระบุไว้ โดยไม่ต้องแจ้งให้ทราบล่วงหน้า และขนาดพื้นที่ที่ระบุไว้เป็นเพียงการประมาณการ ซึ่งรูปแบบ
การจัดวางเฟอร์นิเจอร์และการแบ่งสัดส่วน รวมถึงรายละเอียดต่างๆ เป็นเพียงการนำเสนอแนวทางแก่ลูกค้าเพื่อใช้พิจารณาเกี่ยวกับการจัดวางพื้นที่ใช้เท่านั้น

whiz DOM
THE FORESTIAS

2D1
107.91 SQ.M.

บริษัทฯ ขอสงวนสิทธิ์ในการเปลี่ยนแปลงรายละเอียดตามที่ระบุไว้ โดยไม่ต้องแจ้งให้ทราบล่วงหน้า และขนาดพื้นที่ที่ระบุไว้เป็นเพียงการประมาณการ ซึ่งรูปแบบ
การจัดวางเฟอร์นิเจอร์และการแบ่งสัดส่วน รวมถึงรายละเอียดต่างๆ เป็นเพียงการนำเสนอแนวทางแก่ลูกค้าเพื่อใช้พิจารณาเกี่ยวกับการจัดวางพื้นที่ใช้เท่านั้น

whiz DOM
THE FORESTIAS

2D2
107.81 SQ.M.

บริษัทฯ ขอสงวนสิทธิ์ในการเปลี่ยนแปลงรายละเอียดตามที่ระบุไว้ โดยไม่ต้องแจ้งให้ทราบล่วงหน้า และขนาดพื้นที่ที่ระบุไว้เป็นเพียงการประมาณการ ซึ่งรูปแบบ
การจัดวางเฟอร์นิเจอร์และการแบ่งสัดส่วน รวมถึงรายละเอียดต่างๆ เป็นเพียงการนำเสนอแนวทางแก่ลูกค้าเพื่อใช้พิจารณาเกี่ยวกับการจัดวางพื้นที่ใช้เท่านั้น

whiz DOM
THE FORESTIAS

2D3
109.44 SQ.M.

บริษัทฯ ขอสงวนสิทธิ์ในการเปลี่ยนแปลงรายละเอียดตามที่ระบุไว้ โดยไม่ต้องแจ้งให้ทราบล่วงหน้า และขนาดพื้นที่ที่ระบุไว้เป็นเพียงการประมาณการ ซึ่งรูปแบบ
การจัดวางเฟอร์นิเจอร์และการแบ่งสัดส่วน รวมถึงรายละเอียดต่างๆ เป็นเพียงการนำเสนอแนวทางแก่ลูกค้าเพื่อใช้พิจารณาเกี่ยวกับการจัดวางพื้นที่ใช้เท่านั้น

whiz DOM
THE FORESTIAS

2D4
118.93 SQ.M.

บริษัทฯ ขอสงวนสิทธิ์ในการเปลี่ยนแปลงรายละเอียดตามที่ระบุไว้ โดยไม่ต้องแจ้งให้ทราบล่วงหน้า และขนาดพื้นที่ที่ระบุไว้เป็นเพียงการประมาณการ ซึ่งรูปแบบ
การจัดวางเฟอร์นิเจอร์และการแบ่งสัดส่วน รวมถึงรายละเอียดต่างๆ เป็นเพียงการนำเสนอแนวทางแก่ลูกค้าเพื่อใช้พิจารณาเกี่ยวกับการจัดวางพื้นที่ใช้เท่านั้น

whiz DOM
THE FORESTIAS

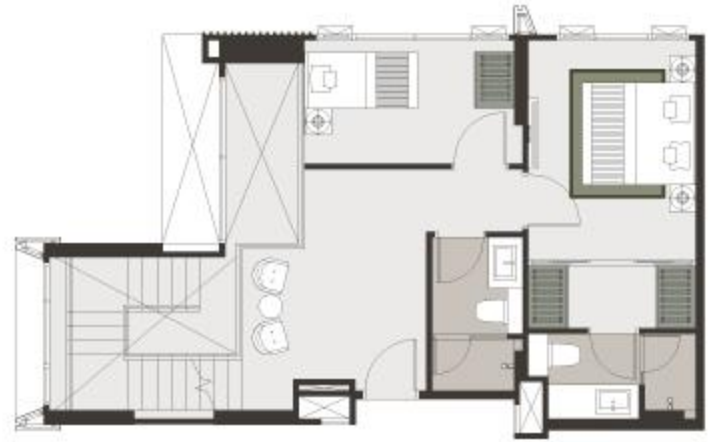

2D5
118.93 SQ.M.

บริษัทฯ ขอสงวนสิทธิ์ในการเปลี่ยนแปลงรายละเอียดตามที่ระบุไว้ โดยไม่ต้องแจ้งให้ทราบล่วงหน้า และขนาดพื้นที่ที่ระบุไว้เป็นเพียงการประมาณการ ซึ่งรูปแบบ
การจัดวางเฟอร์นิเจอร์และการแบ่งสัดส่วน รวมถึงรายละเอียดต่างๆ เป็นเพียงการนำเสนอแนวทางแก่ลูกค้าเพื่อใช้พิจารณาเกี่ยวกับการจัดวางพื้นที่ใช้เท่านั้น

whiz DOM
THE FORESTIAS

2D6
109.44 SQ.M.

บริษัทฯ ขอสงวนสิทธิ์ในการเปลี่ยนแปลงรายละเอียดตามที่ระบุไว้ โดยไม่ต้องแจ้งให้ทราบล่วงหน้า และขนาดพื้นที่ที่ระบุไว้เป็นเพียงการประมาณการ ซึ่งรูปแบบ
การจัดวางเฟอร์นิเจอร์และการแบ่งสัดส่วน รวมถึงรายละเอียดต่างๆ เป็นเพียงการนำเสนอแนวทางแก่ลูกค้าเพื่อใช้พิจารณาเกี่ยวกับการจัดวางพื้นที่ใช้เท่านั้น

whiz DOM
THE FORESTIAS

2FP1

161.26 SQ.M.

บริษัทฯ ขอสงวนสิทธิ์ในการเปลี่ยนแปลงรายละเอียดตามที่ระบุไว้ โดยไม่ต้องแจ้งให้ทราบล่วงหน้า และขนาดพื้นที่ที่ระบุไว้เป็นเพียงการประมาณการ ซึ่งรูปแบบ
การจัดวางเฟอร์นิเจอร์และการแบ่งสัดส่วน รวมถึงรายละเอียดต่างๆ เป็นเพียงการนำเสนอแนวทางแก่ลูกค้าเพื่อใช้พิจารณาเกี่ยวกับการจัดวางพื้นที่ใช้เท่านั้น

whiz DOM

THE FORESTIAS

2FP2

160.82 SQ.M.

บริษัทฯ ขอสงวนสิทธิ์ในการเปลี่ยนแปลงรายละเอียดตามที่ระบุไว้ โดยไม่ต้องแจ้งให้ทราบล่วงหน้า และขนาดพื้นที่ที่ระบุไว้เป็นเพียงการประมาณการ ซึ่งรูปแบบ
การจัดวางเฟอร์นิเจอร์และการแบ่งสัดส่วน รวมถึงรายละเอียดต่างๆ เป็นเพียงการนำเสนอแนวทางแก่ลูกค้าเพื่อใช้พิจารณาเกี่ยวกับการจัดวางพื้นที่ใช้เท่านั้น

whiz DOM

THE FORESTIAS

2FP3

161.36 SQ.M.

บริษัทฯ ขอสงวนสิทธิ์ในการเปลี่ยนแปลงรายละเอียดตามที่ระบุไว้ โดยไม่ต้องแจ้งให้ทราบล่วงหน้า และขนาดพื้นที่ที่ระบุไว้เป็นเพียงการประมาณการ ซึ่งรูปแบบ
การจัดวางเฟอร์นิเจอร์และการแบ่งสัดส่วน รวมถึงรายละเอียดต่างๆ เป็นเพียงการนำเสนอแนวทางแก่ลูกค้าเพื่อใช้พิจารณาเกี่ยวกับการจัดวางพื้นที่ใช้เท่านั้น

whiz DOM

THE FORESTIAS

2FP4

160.93 SQ.M.

บริษัทฯ ขอสงวนสิทธิ์ในการเปลี่ยนแปลงรายละเอียดตามที่ระบุไว้ โดยไม่ต้องแจ้งให้ทราบล่วงหน้า และขนาดพื้นที่ที่ระบุไว้เป็นเพียงการประมาณการ ซึ่งรูปแบบ
การจัดวางเฟอร์นิเจอร์และการแบ่งสัดส่วน รวมถึงรายละเอียดต่างๆ เป็นเพียงการนำเสนอแนวทางแก่ลูกค้าเพื่อใช้พิจารณาเกี่ยวกับการจัดวางพื้นที่ใช้เท่านั้น

whiz DOM

THE FORESTIAS

2FP5

161.56 SQ.M.

บริษัทฯ ขอสงวนสิทธิ์ในการเปลี่ยนแปลงรายละเอียดตามที่ระบุไว้ โดยไม่ต้องแจ้งให้ทราบล่วงหน้า และขนาดพื้นที่ที่ระบุไว้เป็นเพียงการประมาณการ ซึ่งรูปแบบ
การจัดวางเฟอร์นิเจอร์และการแบ่งสัดส่วน รวมถึงรายละเอียดต่างๆ เป็นเพียงการนำเสนอแนวทางแก่ลูกค้าเพื่อใช้พิจารณาเกี่ยวกับการจัดวางพื้นที่ใช้เท่านั้น

whiz DOM

THE FORESTIAS

2FP6

160.11 SQ.M.

บริษัทฯ ขอสงวนสิทธิ์ในการเปลี่ยนแปลงรายละเอียดตามที่ระบุไว้ โดยไม่ต้องแจ้งให้ทราบล่วงหน้า และขนาดพื้นที่ที่ระบุไว้เป็นเพียงการประมาณการ ซึ่งรูปแบบ
การจัดวางเฟอร์นิเจอร์และการแบ่งสัดส่วน รวมถึงรายละเอียดต่างๆ เป็นเพียงการนำเสนอแนวทางแก่ลูกค้าเพื่อใช้พิจารณาเกี่ยวกับการจัดวางพื้นที่ใช้เท่านั้น

whiz DOM

THE FORESTIAS

2FP7

160.52 SQ.M.

บริษัทฯ ขอสงวนสิทธิ์ในการเปลี่ยนแปลงรายละเอียดตามที่ระบุไว้ โดยไม่ต้องแจ้งให้ทราบล่วงหน้า และขนาดพื้นที่ที่ระบุไว้เป็นเพียงการประมาณการ ซึ่งรูปแบบ
การจัดวางเฟอร์นิเจอร์และการแบ่งสัดส่วน รวมถึงรายละเอียดต่างๆ เป็นเพียงการนำเสนอแนวทางแก่ลูกค้าเพื่อใช้พิจารณาเกี่ยวกับการจัดวางพื้นที่ใช้เท่านั้น

whiz DOM

THE FORESTIAS

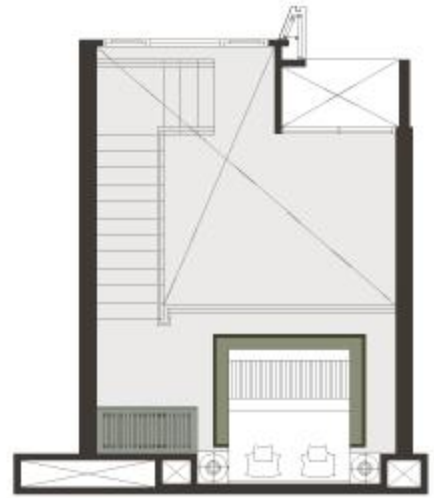

2L1A
39.85 SQ.M.

บริษัทฯ ขอสงวนสิทธิ์ในการเปลี่ยนแปลงรายละเอียดตามที่ระบุไว้ โดยไม่ต้องแจ้งให้ทราบล่วงหน้า และขนาดพื้นที่ที่ระบุไว้เป็นเพียงการประมาณการ ซึ่งรูปแบบ
การจัดวางเฟอร์นิเจอร์และการแบ่งสัดส่วน รวมถึงรายละเอียดต่างๆ เป็นเพียงการนำเสนอแนวทางแก่ลูกค้าเพื่อใช้พิจารณาเกี่ยวกับการจัดวางพื้นที่ใช้เท่านั้น

whiz DOM
THE FORESTIAS

2L1B
39.85 SQ.M.

บริษัทฯ ขอสงวนสิทธิ์ในการเปลี่ยนแปลงรายละเอียดตามที่ระบุไว้ โดยไม่ต้องแจ้งให้ทราบล่วงหน้า และขนาดพื้นที่ที่ระบุไว้เป็นเพียงการประมาณการ ซึ่งรูปแบบ
การจัดวางเฟอร์นิเจอร์และการแบ่งสัดส่วน รวมถึงรายละเอียดต่างๆ เป็นเพียงการนำเสนอแนวทางแก่ลูกค้าเพื่อใช้พิจารณาเกี่ยวกับการจัดวางพื้นที่ใช้เท่านั้น

whiz DOM
THE FORESTIAS

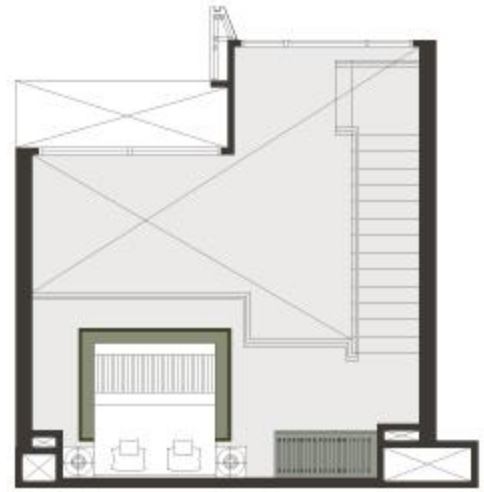

2L2A
48.19 SQ.M.

บริษัทฯ ขอสงวนสิทธิ์ในการเปลี่ยนแปลงรายละเอียดตามที่ระบุไว้ โดยไม่ต้องแจ้งให้ทราบล่วงหน้า และขนาดพื้นที่ที่ระบุไว้เป็นเพียงการประมาณการ ซึ่งรูปแบบ
การจัดวางเฟอร์นิเจอร์และการแบ่งสัดส่วน รวมถึงรายละเอียดต่างๆ เป็นเพียงการนำเสนอแนวทางแก่ลูกค้าเพื่อใช้พิจารณาเกี่ยวกับการจัดวางพื้นที่ใช้เท่านั้น

whiz DOM
THE FORESTIAS

2L2B
48.19 SQ.M.

บริษัทฯ ขอสงวนสิทธิ์ในการเปลี่ยนแปลงรายละเอียดตามที่ระบุไว้ โดยไม่ต้องแจ้งให้ทราบล่วงหน้า และขนาดพื้นที่ที่ระบุไว้เป็นเพียงการประมาณการ ซึ่งรูปแบบ
การจัดวางเฟอร์นิเจอร์และการแบ่งสัดส่วน รวมถึงรายละเอียดต่างๆ เป็นเพียงการนำเสนอแนวทางแก่ลูกค้าเพื่อใช้พิจารณาเกี่ยวกับการจัดวางพื้นที่ใช้เท่านั้น

whiz DOM
THE FORESTIAS

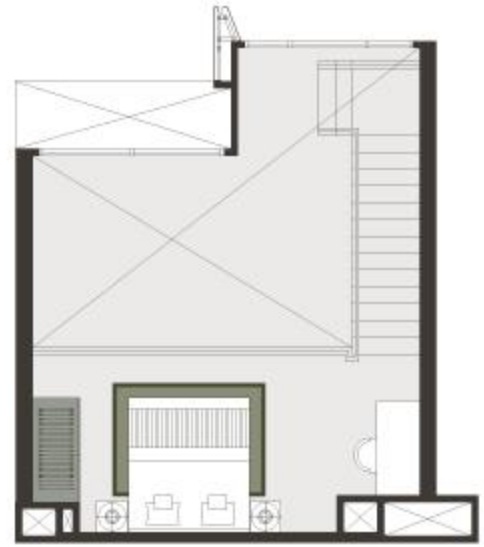

2L3A
54.65 SQ.M.

บริษัทฯ ขอสงวนสิทธิ์ในการเปลี่ยนแปลงรายละเอียดตามที่ระบุไว้ โดยไม่ต้องแจ้งให้ทราบล่วงหน้า และขนาดพื้นที่ที่ระบุไว้เป็นเพียงการประมาณการ ซึ่งรูปแบบ
การจัดวางเฟอร์นิเจอร์และการแบ่งสัดส่วน รวมถึงรายละเอียดต่างๆ เป็นเพียงการนำเสนอแนวทางแก่ลูกค้าเพื่อใช้พิจารณาเกี่ยวกับการจัดวางพื้นที่ใช้เท่านั้น

whiz DOM
THE FORESTIAS

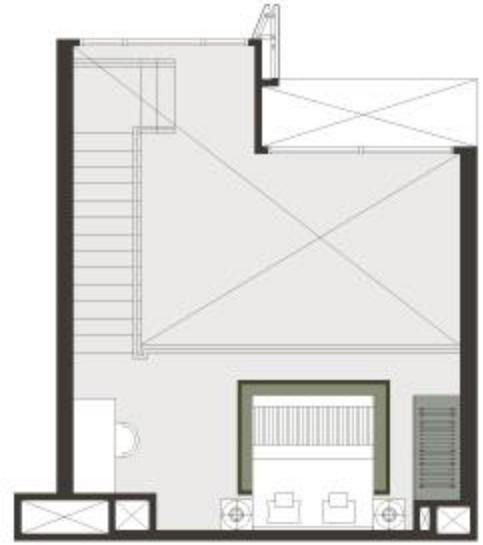

2L3B
54.65 SQ.M.

บริษัทฯ ขอสงวนสิทธิ์ในการเปลี่ยนแปลงรายละเอียดตามที่ระบุไว้ โดยไม่ต้องแจ้งให้ทราบล่วงหน้า และขนาดพื้นที่ที่ระบุไว้เป็นเพียงการประมาณการ ซึ่งรูปแบบ
การจัดวางเฟอร์นิเจอร์และการแบ่งสัดส่วน รวมถึงรายละเอียดต่างๆ เป็นเพียงการนำเสนอแนวทางแก่ลูกค้าเพื่อใช้พิจารณาเกี่ยวกับการจัดวางพื้นที่ใช้เท่านั้น

whiz DOM
THE FORESTIAS

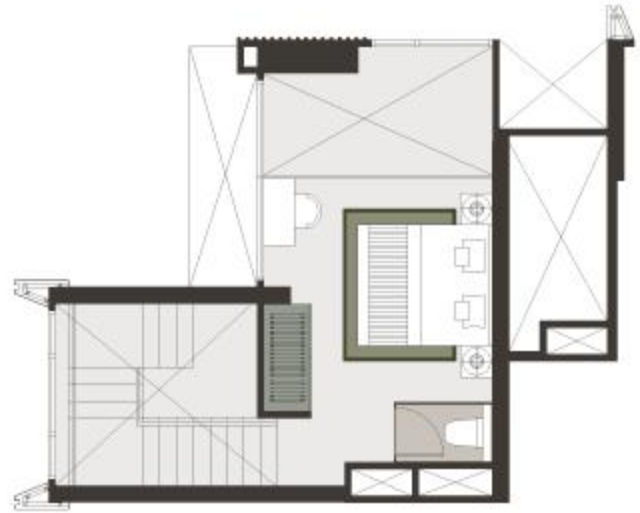

2L4A
54.14 SQ.M.

บริษัทฯ ขอสงวนสิทธิ์ในการเปลี่ยนแปลงรายละเอียดตามที่ระบุไว้ โดยไม่ต้องแจ้งให้ทราบล่วงหน้า และขนาดพื้นที่ที่ระบุไว้เป็นเพียงการประมาณการ ซึ่งรูปแบบ
การจัดวางเฟอร์นิเจอร์และการแบ่งสัดส่วน รวมถึงรายละเอียดต่างๆ เป็นเพียงการนำเสนอแนวทางแก่ลูกค้าเพื่อใช้พิจารณาเกี่ยวกับการจัดวางพื้นที่ใช้เท่านั้น

whiz DOM
THE FORESTIAS

2L4B
54.14 SQ.M.

บริษัทฯ ขอสงวนสิทธิ์ในการเปลี่ยนแปลงรายละเอียดตามที่ระบุไว้ โดยไม่ต้องแจ้งให้ทราบล่วงหน้า และขนาดพื้นที่ที่ระบุไว้เป็นเพียงการประมาณการ ซึ่งรูปแบบ
การจัดวางเฟอร์นิเจอร์และการแบ่งสัดส่วน รวมถึงรายละเอียดต่างๆ เป็นเพียงการนำเสนอแนวทางแก่ลูกค้าเพื่อใช้พิจารณาเกี่ยวกับการจัดวางพื้นที่ใช้เท่านั้น

whiz DOM
THE FORESTIAS

2L5A
57.89 SQ.M.

บริษัทฯ ขอสงวนสิทธิ์ในการเปลี่ยนแปลงรายละเอียดตามที่ระบุไว้ โดยไม่ต้องแจ้งให้ทราบล่วงหน้า และขนาดพื้นที่ที่ระบุไว้เป็นเพียงการประมาณการ ซึ่งรูปแบบ
การจัดวางเฟอร์นิเจอร์และการแบ่งสัดส่วน รวมถึงรายละเอียดต่างๆ เป็นเพียงการนำเสนอแนวทางแก่ลูกค้าเพื่อใช้พิจารณาเกี่ยวกับการจัดวางพื้นที่ใช้เท่านั้น

whiz DOM
THE FORESTIAS

2L5B
57.89 SQ.M.

บริษัทฯ ขอสงวนสิทธิ์ในการเปลี่ยนแปลงรายละเอียดตามที่ระบุไว้ โดยไม่ต้องแจ้งให้ทราบล่วงหน้า และขนาดพื้นที่ที่ระบุไว้เป็นเพียงการประมาณการ ซึ่งรูปแบบ
การจัดวางเฟอร์นิเจอร์และการแบ่งสัดส่วน รวมถึงรายละเอียดต่างๆ เป็นเพียงการนำเสนอแนวทางแก่ลูกค้าเพื่อใช้พิจารณาเกี่ยวกับการจัดวางพื้นที่ใช้เท่านั้น

whiz DOM
THE FORESTIAS

2PH1
181.79 SQ.M.

บริษัทฯ ขอสงวนสิทธิ์ในการเปลี่ยนแปลงรายละเอียดตามที่ระบุไว้ โดยไม่ต้องแจ้งให้ทราบล่วงหน้า และขนาดพื้นที่ที่ระบุไว้เป็นเพียงการประมาณการ ซึ่งรูปแบบ
การจัดวางเฟอร์นิเจอร์และการแบ่งสัดส่วน รวมถึงรายละเอียดต่างๆ เป็นเพียงการนำเสนอแนวทางแก่ลูกค้าเพื่อใช้พิจารณาเกี่ยวกับการจัดวางพื้นที่ใช้เท่านั้น

whiz DOM
THE FORESTIAS

2PH2
160.81 SQ.M.

บริษัทฯ ขอสงวนสิทธิ์ในการเปลี่ยนแปลงรายละเอียดตามที่ระบุไว้ โดยไม่ต้องแจ้งให้ทราบล่วงหน้า และขนาดพื้นที่ที่ระบุไว้เป็นเพียงการประมาณการ ซึ่งรูปแบบ
การจัดวางเฟอร์นิเจอร์และการแบ่งสัดส่วน รวมถึงรายละเอียดต่างๆ เป็นเพียงการนำเสนอแนวทางแก่ลูกค้าเพื่อใช้พิจารณาเกี่ยวกับการจัดวางพื้นที่ใช้เท่านั้น

whiz DOM
THE FORESTIAS

2PH3
173.75 SQ.M.

บริษัทฯ ขอสงวนสิทธิ์ในการเปลี่ยนแปลงรายละเอียดตามที่ระบุไว้ โดยไม่ต้องแจ้งให้ทราบล่วงหน้า และขนาดพื้นที่ที่ระบุไว้เป็นเพียงการประมาณการ ซึ่งรูปแบบ
การจัดวางเฟอร์นิเจอร์และการแบ่งสัดส่วน รวมถึงรายละเอียดต่างๆ เป็นเพียงการนำเสนอแนวทางแก่ลูกค้าเพื่อใช้พิจารณาเกี่ยวกับการจัดวางพื้นที่ใช้เท่านั้น

whiz DOM
THE FORESTIAS

2PH4
168.96 SQ.M.

บริษัทฯ ขอสงวนสิทธิ์ในการเปลี่ยนแปลงรายละเอียดตามที่ระบุไว้ โดยไม่ต้องแจ้งให้ทราบล่วงหน้า และขนาดพื้นที่ที่ระบุไว้เป็นเพียงการประมาณการ ซึ่งรูปแบบ
การจัดวางเฟอร์นิเจอร์และการแบ่งสัดส่วน รวมถึงรายละเอียดต่างๆ เป็นเพียงการนำเสนอแนวทางแก่ลูกค้าเพื่อใช้พิจารณาเกี่ยวกับการจัดวางพื้นที่ใช้เท่านั้น

whiz DOM
THE FORESTIAS

THE FORESTIAS

SPECIFICATION

รายการประกอบแบบสำหรับห้องชุดในโครงการ วิสซ์ดอม เดอะ ฟอเรสเทียส์ (Destinia and Mytopia)

THE FORESTIAS

โครงการอาคารชุดพักอาศัย ที่ตั้งของอาคารชุดพักอาศัย จำนวน 1 อาคาร 2 ทาวเวอร์ (ทั้ง 2 ทาวเวอร์ เชื่อมต่อกันที่ชั้นใต้ดินถึงชั้นที่ 1 และชั้นที่ 7 ถึงชั้นที่ 9) มีจำนวนห้องชุดพักอาศัยรวมทั้งสิ้น 825 ห้อง โดยแบ่งเป็น

-ทาวเวอร์ T1 ขนาดความสูง 50 ชั้น มีจำนวนห้องชุดพักอาศัยรวมทั้งสิ้น 465 ห้อง

-ทาวเวอร์ T2 ขนาดความสูง 42 ชั้น มีจำนวนห้องชุดพักอาศัยรวมทั้งสิ้น 360 ห้อง

สำหรับห้องพักอาศัยเริ่มที่ชั้น 1

และมีที่จอดรถ Auto PARKING ทั้งหมด 11 ชั้น และที่จอดรถConventional ใต้ดิน 1 ชั้น

ที่จอดรถและทางวิ่ง

ที่จอดรถจำนวน 796 คันไม่รวมจอดซ้อนคัน(ที่จอดรถอัตโนมัติ 717 คัน)

- สำหรับ Type A (1ห้องนอน) จะได้รับบัตรผ่านเพื่อใช้ในการเข้า จอดรถแบบไม่ระบุตำแหน่ง 1 คัน
- สำหรับ Type B (2 ห้องนอน) จะได้รับบัตรผ่านเพื่อใช้ในการเข้าจอดรถแบบไม่ระบุตำแหน่ง 1 คัน
- สำหรับ Type C (3 ห้องนอน) จะได้รับบัตรผ่านเพื่อใช้ในการเข้าจอดรถแบบไม่ระบุตำแหน่ง 2 คัน
- สำหรับ Duplex จะได้รับบัตรผ่านเพื่อใช้ในการเข้าจอดรถแบบไม่ระบุตำแหน่ง 2 คัน
- สำหรับ PH จะได้รับบัตรผ่านเพื่อใช้ในการเข้าจอดรถแบบระบุตำแหน่ง 1คัน (โรงจอดรถส่วนตัว) และไม่ระบุตำแหน่ง 1 คัน

รายการประกอบแบบสำหรับห้องชุดในโครงการ วิสซ์ดอม เดอะ ฟอเรสเทียส์ (Destinia and Mytopia)

งานตกแต่งพื้น	
ห้องนอน	พื้นไม้ลามิเนต ความหนา 8 mm. พร้อมบัวเชิงผนัง
ห้องนอน Penthouse	พื้นไม้เอ็นจิเนีย ความหนา 15 mm. พร้อมบัวเชิงผนัง
รับแขก	พื้นไม้ลามิเนต ความหนา 8 mm. พร้อมบัวเชิงผนัง
รับแขก Penthouse	พื้นไม้เอ็นจิเนีย ความหนา 15 mm. พร้อมบัวเชิงผนัง
ครัว	พื้นกระเบื้องขนาด 60x60 cm.
ห้องน้ำ	พื้นกระเบื้องขนาด 60x60 cm.
ระเบียง Typical	พื้นกระเบื้องขนาด 60x60 cm.
ระเบียง Penthouse	พื้นกระเบื้องขนาด 20x120 cm.

งานตกแต่งผนัง	
ห้องนอน	ผนังทาสี
รับแขก	ผนังทาสี
ครัว	ผนังทาสี
ห้องน้ำ	ผนังกระเบื้องขนาด 60x60 cm.
ผนังเหนือเคาเตอร์ครัว	ผนังกระเบื้องขนาด 60x60 cm.

ฝ้าเพดาน	
ทั่วไป	ฝ้ายิปซั่มฉาบเรียบทาสี 9 มม.
ห้องน้ำ	ฝ้ายิปซั่ม กั้นชื้น ฉาบเรียบทาสี 9 มม.
ระเบียง	ฝ้ายิปซั่ม กั้นชื้น ฉาบเรียบทาสี 9 มม.

รายการประกอบแบบสำหรับห้องชุดในโครงการ วิสซ์ดอม เดอะ ฟอเรสเทียส์ (Destinia and Mytopia)

whiz DOM THE FORESTIAS

งานประตูหน้าต่าง	
ประตูทางเข้า	บาน HDF ปิดผิวลามิเนต ขนาด 0.90x2.40 วง กบไม้สังเคราะห์ พร้อมซัพวงกบ
ประตูห้องนอน	บาน HDF ปิดผิวลามิเนต ขนาด 0.80x2.00 วง กบไม้สังเคราะห์ พร้อมซัพวงกบ
ประตูห้องน้ำ	บาน HDF ปิดผิวลามิเนต ขนาด 0.80x2.00 วง กบไม้สังเคราะห์ พร้อมซัพวงกบ
หน้าต่าง	กรอบหน้าต่างอลูมิเนียม
Hardware ประตูทางเข้ายูนิต	Digital Door Lock
Hardware ประตูภายใน	ประตูมือจับก้านโยก

งานสุขภัณฑ์	
เคาน์เตอร์	หินควอทซ์ หรือเทียบเท่า
กระจก	กระจกเงา
เครื่องทำน้ำร้อน	-
โถส้วม	KOHLER หรือเทียบเท่า
อ่างล้างหน้า	KOHLER หรือเทียบเท่า
ก๊อกอ่างล้างหน้า	KOHLER หรือเทียบเท่า
ที่วางสบู่	KOHLER หรือเทียบเท่า
ที่ใส่กระดาษชำระ	KOHLER หรือเทียบเท่า
ฉากกั้นอาบน้ำ	กระจก Temper

ตู้เสื้อผ้า	
ตู้เสื้อผ้า	ตู้เสื้อผ้า หน้าบาน Laminate

ชุดครัว	
เคาน์เตอร์ครัว	Laminate Panel
อุปกรณ์ครัว	ก๊อกน้ำ, sink, hop, hood
หน้าบาน	หน้าบาน Laminate

รายการประกอบแบบสำหรับห้องชุดในโครงการ วิสซ์ดอม เดอะ ฟอเรสเทียส์ (Destinia and Mytopia)

ระบบปรับอากาศและระบายอากาศ	
ระบบปรับอากาศและระบายอากาศ	ใช้ระบบปรับอากาศจากส่วนกลางเป็นระบบปรับอากาศแบบรวมศูนย์ (Central Air-conditioning System) โดยเครื่องทำน้ำเย็น (Chiller) ส่วนเครื่องปรับอากาศในห้องพัก เป็นแอร์คอยล์น้ำเย็น (Water Cooled Type) ไม่มีคอยล์ร้อน (CDU) ติดตั้งบริเวณระเบียงของห้องพัก ชนิด CASETTE TYPE, CEILING CONCEALED TYPE ติดตั้งพัดลมระบายอากาศสำหรับห้องน้ำ และติดตั้งระบบระบายควันจากห้องครัว ติดตั้งอุปกรณ์ ERV ภายในห้องนอน1

รายการประกอบแบบสำหรับห้องชุดในโครงการ วิสซ์ดอม เดอะ ฟอเรสเทียส์ (Destinia and Mytopia)

ระบบไฟฟ้าและสื่อสารสำหรับห้องพัก	
มิเตอร์ไฟฟ้า	ขนาดเครื่องวัด 15(45) หรือ 30(100) แรงดัน 1 เฟส หรือ 3 เฟส ขึ้นกับขนาดของห้องพัก
ตู้ Consumer Unit หรือ Circuit Breaker	1 เฟส หรือ 3 เฟส ขึ้นกับขนาดของห้องพัก
MATV/True Vision	ระบบ MATV รองรับระบบสัญญานดิจิตอล สายสัญญานที่ใช้สามารถรองรับระบบดาวเทียม
ระบบรักษาความปลอดภัย ground floor	CCTV และ Access Control ที่บริเวณส่วนกลาง ระบบ Access Control พื้นที่ให้บริการส่วนกลางเช่น ลิฟต์ พื้นที่บริเวณ Amenities

ระบบประปา	
ระบบประปา	ท่อน้ำเย็น PVC จัดเตรียมท่อประปาสำหรับเครื่องซักผ้า
มิเตอร์ประปา	ติดตั้งในช่องชาฟท์ระบบสุขาภิบาลหน้าห้องพัก

รายการประกอบแบบสำหรับห้องชุดในโครงการ วิสซ์ดอม เดอะ ฟอเรสเทียส์ (Destinia and Mytopia)

ระบบไฟฟ้าและสื่อสารสำหรับห้องพัก	
มิเตอร์ไฟฟ้า	ขนาดเครื่องวัด 15(45) หรือ 30(100) แรงดัน 1 เฟส หรือ 3 เฟส ขึ้นกับขนาดของห้องพัก
ตู้ Consumer Unit หรือ Circuit Breaker	1 เฟส หรือ 3 เฟส ขึ้นกับขนาดของห้องพัก
MATV/True Vision	ระบบ MATV รองรับระบบสัญญานดิจิตอล สายสัญญานที่ใช้สามารถรองรับระบบดาวเทียม
ระบบรักษาความปลอดภัย ground floor	CCTV และ Access Control ที่บริเวณส่วนกลาง ระบบ Access Control พื้นที่ให้บริการส่วนกลางเช่น ลิฟต์ พื้นที่บริเวณ Amenities
ระบบป้องอัคคีภัย	ติดตั้งหัวกระจายน้ำดับเพลิงแบบติดผนัง (Side Wall) และ/หรือ หัวกระจายน้ำดับเพลิงแบบหัวคว่ำ (Pendant) ครอบคลุมทุกพื้นที่ตามมาตรฐาน
ระบบสัญญานแจ้งเหตุเพลิงไหม้	ติดตั้งอุปกรณ์ตรวจจับควัน (Smoke Detector) และอุปกรณ์ตรวจจับความร้อน (Heat Detector) ครอบคลุมทุกพื้นที่ตามมาตรฐาน
ระบบไฟฟ้าฉุกเฉิน	เครื่องกำเนิดไฟฟ้าฉุกเฉิน (จ่ายไฟสำรองให้ลิฟท์โดยสาร, ปั้มดับเพลิง, Pressurize Fan บริเวณบันไดหนีไฟ และแสงสว่างส่วนกลาง) Emergency Light บริเวณห้องเครื่องไฟฟ้า บันไดหนีไฟ Remote Lamp บริเวณทางเดินส่วนกลาง Exit Sign บริเวณ Corridor
ระบบควบคุมอาคาร	ระบบควบคุมแสงสว่างอัตโนมัติ

PETOPIA

Living space for pet lovers and nature seekers who are looking for a condominium that supports their love-me-love-my-pet lifestyle. The facilities here were designed to be pet-friendly with understanding and care. It is a functional co-living space between human and animals. Here, we care for the sanitary and safety and provide you with the facilities for pets that are well qualified by specialists.

whiz DOM

THE FORESTIAS

Create a home as individual as you are

THE FORESTIAS

Tower	Petopia
Project Area:	2-0-89.9 Rais
Total No. of Units:	1 Bedroom 34-42 Sq.M. 2 Bedroom 58-78 Sq.M. 3 Bedroom 98 Sq.M. Duplex 60-163 sq.m. Penthouse 154-205 sq.m. Forest Duplex Penthouse 73-127 Sq.M.
Number of levels	43 Storeys
Number of units	294 Units
Number of parking	99% with automate parking and conventional parking
Home Automation:	Home intelligent System
Security system:	Digital door lock Key card access 24 hours security guards CCTV Facilities area accessible by disables

THE FORESTIAS

Facilities:

G floor
Forest Lobby
First aid kit cabinet
Maintenance kit cabinet
Breakfast Lounge & Waiting lounge
Vending machine
Waiting area for auto-parking
Jogging track
Pet playground
Pet day care

2nd floor
Meeting room
Co-Living room

Mezzanine floor
Forest Lounge

8th floor
Swimming pool
Kid pool
Steam
Fitness
Changing room and Locker
Pet playground/ Pet drinking and waste area
Relaxation room
Laundry room

Rooftop
Sky garden with eatable plants

THE FORESTIAS

Pet friendly condominium at Whizdom The Forestias which will happily welcome the extra member of your family.

THE FORESTIAS

Floor 43th
Rooftop: Sky garden with eatable plants

Floor 8th
Swimming pool
Kid pool
Steam
Fitness
Changing room and Locker
Pet playground
Pet drinking and waste area
Relaxation room
Laundry room

Mezzanine floor
Forest Lounge

Floor 2nd
Meeting room
Co-Living room

Ground floor
Forest Lobby
First aid kit cabinet
Maintenance kit cabinet
Breakfast Lounge & Waiting lounge
Vending machine
Waiting area for auto-parking
Jogging track
Pet playground
Pet day care

Whizdom
THE FORESTIAS

PETOPIA: LOBBY

PETOPIA: WHIZDOM BREAKFAST LOUNGE

PETOPIA: MEETING ROOM

Whiz
DOM
THE FORESTIAS
PETOPIA: CO-LIVING

PETOPIA: RELAXATION

PETOPIA: FITNESS

2

3

4

Whiz
DOM
THE FORESTIAS
PETOPIA: FITNESS

PETOPIA: DOG PLAYGROUND

THE FORESTIAS

Landscape

whiz
DOM
THE FORESTIAS

Whiz
DOM
THE FORESTIAS

Whiz DOM

THE FORESTIAS

FLOOR PLAN AND ROOM LAYOUT
PETTOPIA TOWER

1st

FLOOR PLAN

บริษัทฯ ขอสงวนสิทธิ์ในการเปลี่ยนแปลงรายละเอียดตามที่ระบุไว้ โดยไม่ต้องแจ้งให้ทราบล่วงหน้า และขนาดพื้นที่ที่ระบุไว้เป็นเพียงการประมาณการ ซึ่งรูปแบบ
การจัดวางเฟอร์นิเจอร์และการแบ่งสัดส่วน รวมถึงรายละเอียดต่างๆ เป็นเพียงการนำเสนอแนวทางแก่ลูกค้าเพื่อใช้พิจารณาเกี่ยวกับการจัดวางพื้นที่ใช้เท่านั้น

whiz DOM

THE FORESTIAS

2nd

FLOOR PLAN

บริษัทฯ ขอสงวนสิทธิ์ในการเปลี่ยนแปลงรายละเอียดตามที่ระบุไว้ โดยไม่ต้องแจ้งให้ทราบล่วงหน้า และขนาดพื้นที่ที่ระบุไว้เป็นเพียงการประมาณการ ซึ่งรูปแบบ
การจัดวางเฟอร์นิเจอร์และการแบ่งสัดส่วน รวมถึงรายละเอียดต่างๆ เป็นเพียงการนำเสนอแนวทางแก่ลูกค้าเพื่อใช้พิจารณาเกี่ยวกับการจัดวางพื้นที่ใช้เท่านั้น

whiz DOM

THE FORESTIAS

3rd, 5th

FLOOR PLAN

บริษัทฯ ขอสงวนสิทธิ์ในการเปลี่ยนแปลงรายละเอียดตามที่ระบุไว้ โดยไม่ต้องแจ้งให้ทราบล่วงหน้า และขนาดพื้นที่ที่ระบุไว้เป็นเพียงการประมาณการ ซึ่งรูปแบบ
การจัดวางเฟอร์นิเจอร์และการแบ่งสัดส่วน รวมถึงรายละเอียดต่างๆ เป็นเพียงการนำเสนอแนวทางแก่ลูกค้าเพื่อใช้พิจารณาเกี่ยวกับการจัดวางพื้นที่ใช้เท่านั้น

whiz DOM
THE FORESTIAS

4th, 6th

FLOOR PLAN

บริษัทฯ ขอสงวนสิทธิ์ในการเปลี่ยนแปลงรายละเอียดตามที่ระบุไว้ โดยไม่ต้องแจ้งให้ทราบล่วงหน้า และขนาดพื้นที่ที่ระบุไว้เป็นเพียงการประมาณการ ซึ่งรูปแบบ
การจัดวางเฟอร์นิเจอร์และการแบ่งสัดส่วน รวมถึงรายละเอียดต่างๆ เป็นเพียงการนำเสนอแนวทางแก่ลูกค้าเพื่อใช้พิจารณาเกี่ยวกับการจัดวางพื้นที่ใช้เท่านั้น

whiz DOM

THE FORESTIAS

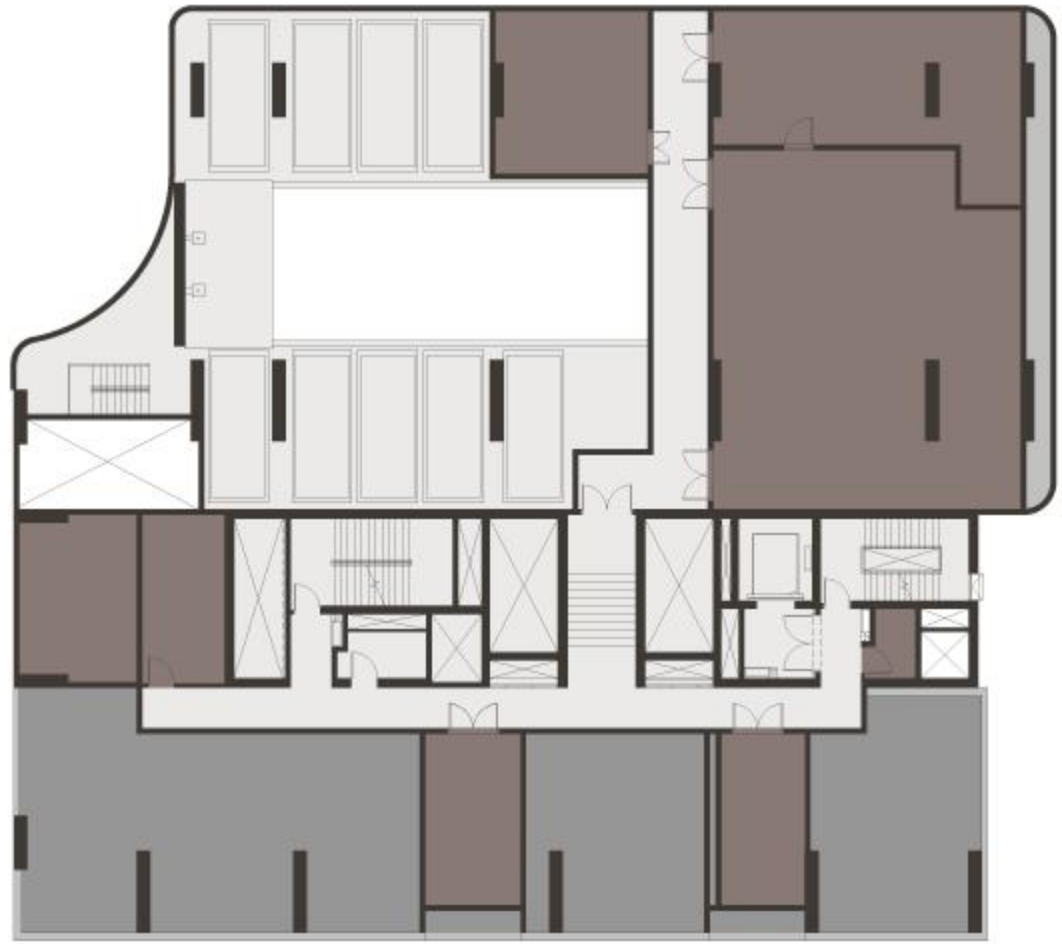

7th

FLOOR PLAN

บริษัทฯ ขอสงวนสิทธิ์ในการเปลี่ยนแปลงรายละเอียดตามที่ระบุไว้ โดยไม่ต้องแจ้งให้ทราบล่วงหน้า และขนาดพื้นที่ที่ระบุไว้เป็นเพียงการประมาณการ ซึ่งรูปแบบ
การจัดวางเฟอร์นิเจอร์และการแบ่งสัดส่วน รวมถึงรายละเอียดต่างๆ เป็นเพียงการนำเสนอแนวทางแก่ลูกค้าเพื่อใช้พิจารณาเกี่ยวกับการจัดวางพื้นที่ใช้เท่านั้น

whiz DOM

THE FORESTIAS

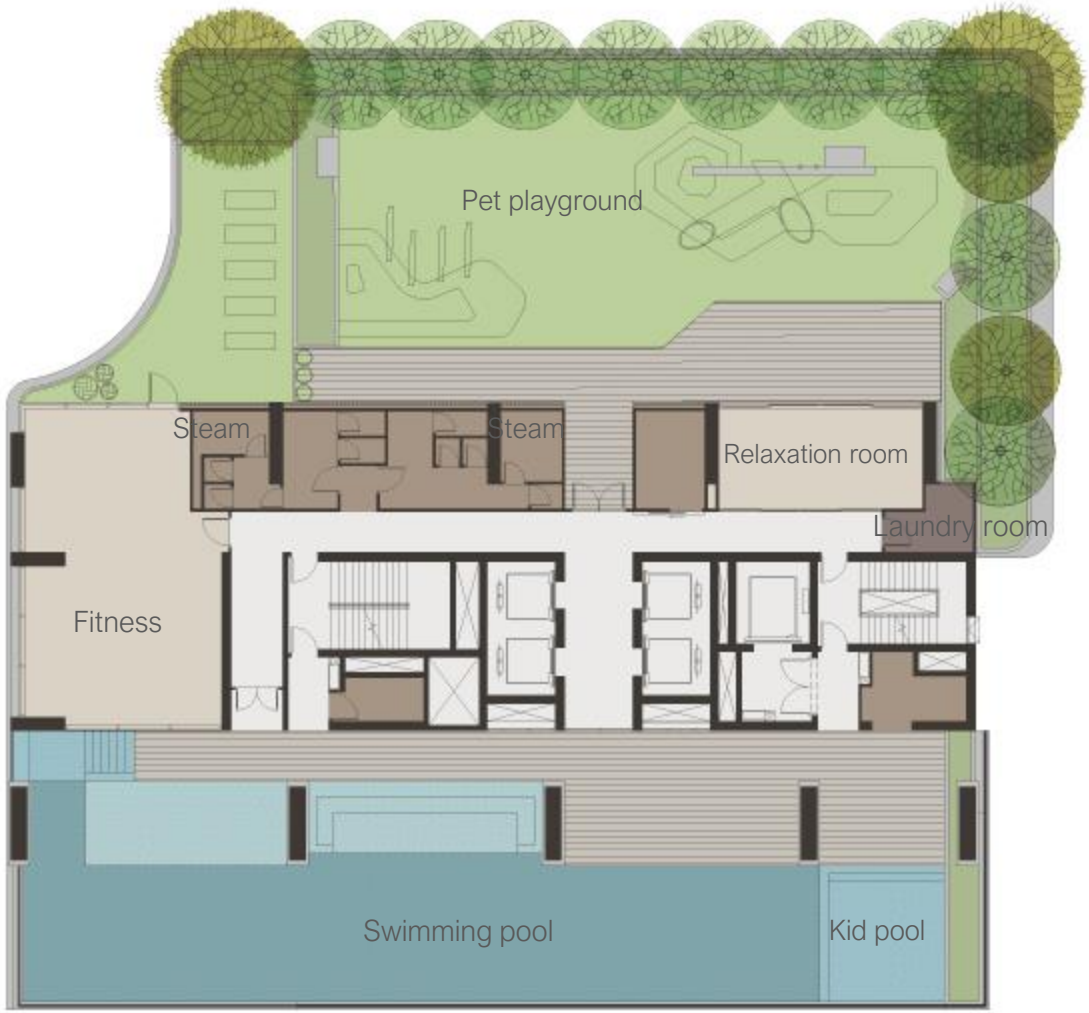

8th

FLOOR PLAN

บริษัทฯ ขอสงวนสิทธิ์ในการเปลี่ยนแปลงรายละเอียดตามที่ระบุไว้ โดยไม่ต้องแจ้งให้ทราบล่วงหน้า และขนาดพื้นที่ที่ระบุไว้เป็นเพียงการประมาณการ ซึ่งรูปแบบ
การจัดวางเฟอร์นิเจอร์และการแบ่งสัดส่วน รวมถึงรายละเอียดต่างๆ เป็นเพียงการนำเสนอแนวทางแก่ลูกค้าเพื่อใช้พิจารณาเกี่ยวกับการจัดวางพื้นที่ใช้เท่านั้น

THE FORESTIAS

9th, 11th, 12Ath, 15th, 17th, 20th, 23rd, 26th, 29th, 32nd, 35th

FLOOR PLAN

บริษัทฯ ขอสงวนสิทธิ์ในการเปลี่ยนแปลงรายละเอียดตามที่ระบุไว้ โดยไม่ต้องแจ้งให้ทราบล่วงหน้า และขนาดพื้นที่ที่ระบุไว้เป็นเพียงการประมาณการ ซึ่งรูปแบบการจัดวางเฟอร์นิเจอร์และการแบ่งสัดส่วน รวมถึงรายละเอียดต่างๆ เป็นเพียงการนำเสนอแนวทางแก่ลูกค้าเพื่อใช้พิจารณาเกี่ยวกับการจัดวางพื้นที่ใช้เท่านั้น

whiz DOM

THE FORESTIAS

10th, 12th, 14th, 16th, 18th, 21st, 22nd, 24th, 25th, 27th, 28th, 30th, 31st, 33rd, 34th, 36th, 37th

FLOOR PLAN

บริษัทฯ ขอสงวนสิทธิ์ในการเปลี่ยนแปลงรายละเอียดตามที่ระบุไว้ โดยไม่ต้องแจ้งให้ทราบล่วงหน้า และขนาดพื้นที่ที่ระบุไว้เป็นเพียงการประมาณการ ซึ่งรูปแบบ
การจัดวางเฟอร์นิเจอร์และการแบ่งสัดส่วน รวมถึงรายละเอียดต่างๆ เป็นเพียงการนำเสนอแนวทางแก่ลูกค้าเพื่อใช้พิจารณาเกี่ยวกับการจัดวางพื้นที่ใช้เท่านั้น

N

whiz DOM

THE FORESTIAS

38th

FLOOR PLAN

บริษัทฯ ขอสงวนสิทธิ์ในการเปลี่ยนแปลงรายละเอียดตามที่ระบุไว้ โดยไม่ต้องแจ้งให้ทราบล่วงหน้า และขนาดพื้นที่ที่ระบุไว้เป็นเพียงการประมาณการ ซึ่งรูปแบบ
การจัดวางเฟอร์นิเจอร์และการแบ่งสัดส่วน รวมถึงรายละเอียดต่างๆ เป็นเพียงการนำเสนอแนวทางแก่ลูกค้าเพื่อใช้พิจารณาเกี่ยวกับการจัดวางพื้นที่ใช้เท่านั้น

whiz DOM

THE FORESTIAS

39th, 41st

FLOOR PLAN

บริษัทฯ ขอสงวนสิทธิ์ในการเปลี่ยนแปลงรายละเอียดตามที่ระบุไว้ โดยไม่ต้องแจ้งให้ทราบล่วงหน้า และขนาดพื้นที่ที่ระบุไว้เป็นเพียงการประมาณการ ซึ่งรูปแบบ
การจัดวางเฟอร์นิเจอร์และการแบ่งสัดส่วน รวมถึงรายละเอียดต่างๆ เป็นเพียงการนำเสนอแนวทางแก่ลูกค้าเพื่อใช้พิจารณาเกี่ยวกับการจัดวางพื้นที่ใช้เท่านั้น

whiz DOM

THE FORESTIAS

40th

FLOOR PLAN

บริษัทฯ ขอสงวนสิทธิ์ในการเปลี่ยนแปลงรายละเอียดตามที่ระบุไว้ โดยไม่ต้องแจ้งให้ทราบล่วงหน้า และขนาดพื้นที่ที่ระบุไว้เป็นเพียงการประมาณการ ซึ่งรูปแบบ
การจัดวางเฟอร์นิเจอร์และการแบ่งสัดส่วน รวมถึงรายละเอียดต่างๆ เป็นเพียงการนำเสนอแนวทางแก่ลูกค้าเพื่อใช้พิจารณาเกี่ยวกับการจัดวางพื้นที่ใช้เท่านั้น

N

whiz DOM

THE FORESTIAS

42nd, 43rd

FLOOR PLAN

บริษัทฯ ขอสงวนสิทธิ์ในการเปลี่ยนแปลงรายละเอียดตามที่ระบุไว้ โดยไม่ต้องแจ้งให้ทราบล่วงหน้า และขนาดพื้นที่ที่ระบุไว้เป็นเพียงการประมาณการ ซึ่งรูปแบบการจัดวางเฟอร์นิเจอร์และการแบ่งสัดส่วน รวมถึงรายละเอียดต่างๆ เป็นเพียงการนำเสนอแนวทางแก่ลูกค้าเพื่อใช้พิจารณาเกี่ยวกับการจัดวางพื้นที่ใช้เท่านั้น

whiz DOM

THE FORESTIAS

ROOF DECK

FLOOR PLAN

บริษัทฯ ขอสงวนสิทธิ์ในการเปลี่ยนแปลงรายละเอียดตามที่ระบุไว้ โดยไม่ต้องแจ้งให้ทราบล่วงหน้า และขนาดพื้นที่ที่ระบุไว้เป็นเพียงการประมาณการ ซึ่งรูปแบบ
การจัดวางเฟอร์นิเจอร์และการแบ่งสัดส่วน รวมถึงรายละเอียดต่างๆ เป็นเพียงการนำเสนอแนวทางแก่ลูกค้าเพื่อใช้พิจารณาเกี่ยวกับการจัดวางพื้นที่ใช้เท่านั้น

N

whiz DOM

THE FORESTIAS

3A1
34.98 SQ.M.

บริษัทฯ ขอสงวนสิทธิ์ในการเปลี่ยนแปลงรายละเอียดตามที่ระบุไว้ โดยไม่ต้องแจ้งให้ทราบล่วงหน้า และขนาดพื้นที่ที่ระบุไว้เป็นเพียงการประมาณการ ซึ่งรูปแบบ
การจัดวางเฟอร์นิเจอร์และการแบ่งสัดส่วน รวมถึงรายละเอียดต่างๆ เป็นเพียงการนำเสนอแนวทางแก่ลูกค้าเพื่อใช้พิจารณาเกี่ยวกับการจัดวางพื้นที่ใช้เท่านั้น

whiz DOM
THE FORESTIAS

3A2A
42.79 SQ.M.

บริษัทฯ ขอสงวนสิทธิ์ในการเปลี่ยนแปลงรายละเอียดตามที่ระบุไว้ โดยไม่ต้องแจ้งให้ทราบล่วงหน้า และขนาดพื้นที่ที่ระบุไว้เป็นเพียงการประมาณการ ซึ่งรูปแบบ
การจัดวางเฟอร์นิเจอร์และการแบ่งสัดส่วน รวมถึงรายละเอียดต่างๆ เป็นเพียงการนำเสนอแนวทางแก่ลูกค้าเพื่อใช้พิจารณาเกี่ยวกับการจัดวางพื้นที่ใช้เท่านั้น

whiz DOM
THE FORESTIAS

3A2B
42.79 SQ.M.

บริษัทฯ ขอสงวนสิทธิ์ในการเปลี่ยนแปลงรายละเอียดตามที่ระบุไว้ โดยไม่ต้องแจ้งให้ทราบล่วงหน้า และขนาดพื้นที่ที่ระบุไว้เป็นเพียงการประมาณการ ซึ่งรูปแบบ
การจัดวางเฟอร์นิเจอร์และการแบ่งสัดส่วน รวมถึงรายละเอียดต่างๆ เป็นเพียงการนำเสนอแนวทางแก่ลูกค้าเพื่อใช้พิจารณาเกี่ยวกับการจัดวางพื้นที่ใช้เท่านั้น

whiz DOM
THE FORESTIAS

3B1A
58.46 SQ.M.

บริษัทฯ ขอสงวนสิทธิ์ในการเปลี่ยนแปลงรายละเอียดตามที่ระบุไว้ โดยไม่ต้องแจ้งให้ทราบล่วงหน้า และขนาดพื้นที่ที่ระบุไว้เป็นเพียงการประมาณการ ซึ่งรูปแบบ
การจัดวางเฟอร์นิเจอร์และการแบ่งสัดส่วน รวมถึงรายละเอียดต่างๆ เป็นเพียงการนำเสนอแนวทางแก่ลูกค้าเพื่อใช้พิจารณาเกี่ยวกับการจัดวางพื้นที่ใช้เท่านั้น

whiz DOM
THE FORESTIAS

3B1B

58.46 SQ.M.

บริษัทฯ ขอสงวนสิทธิ์ในการเปลี่ยนแปลงรายละเอียดตามที่ระบุไว้ โดยไม่ต้องแจ้งให้ทราบล่วงหน้า และขนาดพื้นที่ที่ระบุไว้เป็นเพียงการประมาณการ ซึ่งรูปแบบ
การจัดวางเฟอร์นิเจอร์และการแบ่งสัดส่วน รวมถึงรายละเอียดต่างๆ เป็นเพียงการนำเสนอแนวทางแก่ลูกค้าเพื่อใช้พิจารณาเกี่ยวกับการจัดวางพื้นที่ใช้เท่านั้น

whiz DOM

THE FORESTIAS

3B2
78.38 SQ.M.

บริษัทฯ ขอสงวนสิทธิ์ในการเปลี่ยนแปลงรายละเอียดตามที่ระบุไว้ โดยไม่ต้องแจ้งให้ทราบล่วงหน้า และขนาดพื้นที่ที่ระบุไว้เป็นเพียงการประมาณการ ซึ่งรูปแบบการจัดวางเฟอร์นิเจอร์และการแบ่งสัดส่วน รวมถึงรายละเอียดต่างๆ เป็นเพียงการนำเสนอแนวทางแก่ลูกค้าเพื่อใช้พิจารณาเกี่ยวกับการจัดวางพื้นที่ใช้เท่านั้น

whiz DOM
THE FORESTIAS

3C1
98.16 SQ.M.

บริษัทฯ ขอสงวนสิทธิ์ในการเปลี่ยนแปลงรายละเอียดตามที่ระบุไว้ โดยไม่ต้องแจ้งให้ทราบล่วงหน้า และขนาดพื้นที่ที่ระบุไว้เป็นเพียงการประมาณการ ซึ่งรูปแบบการจัดวางเฟอร์นิเจอร์และการแบ่งสัดส่วน รวมถึงรายละเอียดต่างๆ เป็นเพียงการนำเสนอแนวทางแก่ลูกค้าเพื่อใช้พิจารณาเกี่ยวกับการจัดวางพื้นที่ใช้เท่านั้น

whiz DOM
THE FORESTIAS

3D1
60.55 SQ.M.

บริษัทฯ ขอสงวนสิทธิ์ในการเปลี่ยนแปลงรายละเอียดตามที่ระบุไว้ โดยไม่ต้องแจ้งให้ทราบล่วงหน้า และขนาดพื้นที่ที่ระบุไว้เป็นเพียงการประมาณการ ซึ่งรูปแบบ
การจัดวางเฟอร์นิเจอร์และการแบ่งสัดส่วน รวมถึงรายละเอียดต่างๆ เป็นเพียงการนำเสนอแนวทางแก่ลูกค้าเพื่อใช้พิจารณาเกี่ยวกับการจัดวางพื้นที่ใช้เท่านั้น

whiz DOM
THE FORESTIAS

3D2
105.88 SQ.M.

บริษัทฯ ขอสงวนสิทธิ์ในการเปลี่ยนแปลงรายละเอียดตามที่ระบุไว้ โดยไม่ต้องแจ้งให้ทราบล่วงหน้า และขนาดพื้นที่ที่ระบุไว้เป็นเพียงการประมาณการ ซึ่งรูปแบบ
การจัดวางเฟอร์นิเจอร์และการแบ่งสัดส่วน รวมถึงรายละเอียดต่างๆ เป็นเพียงการนำเสนอแนวทางแก่ลูกค้าเพื่อใช้พิจารณาเกี่ยวกับการจัดวางพื้นที่ใช้เท่านั้น

whiz DOM
THE FORESTIAS

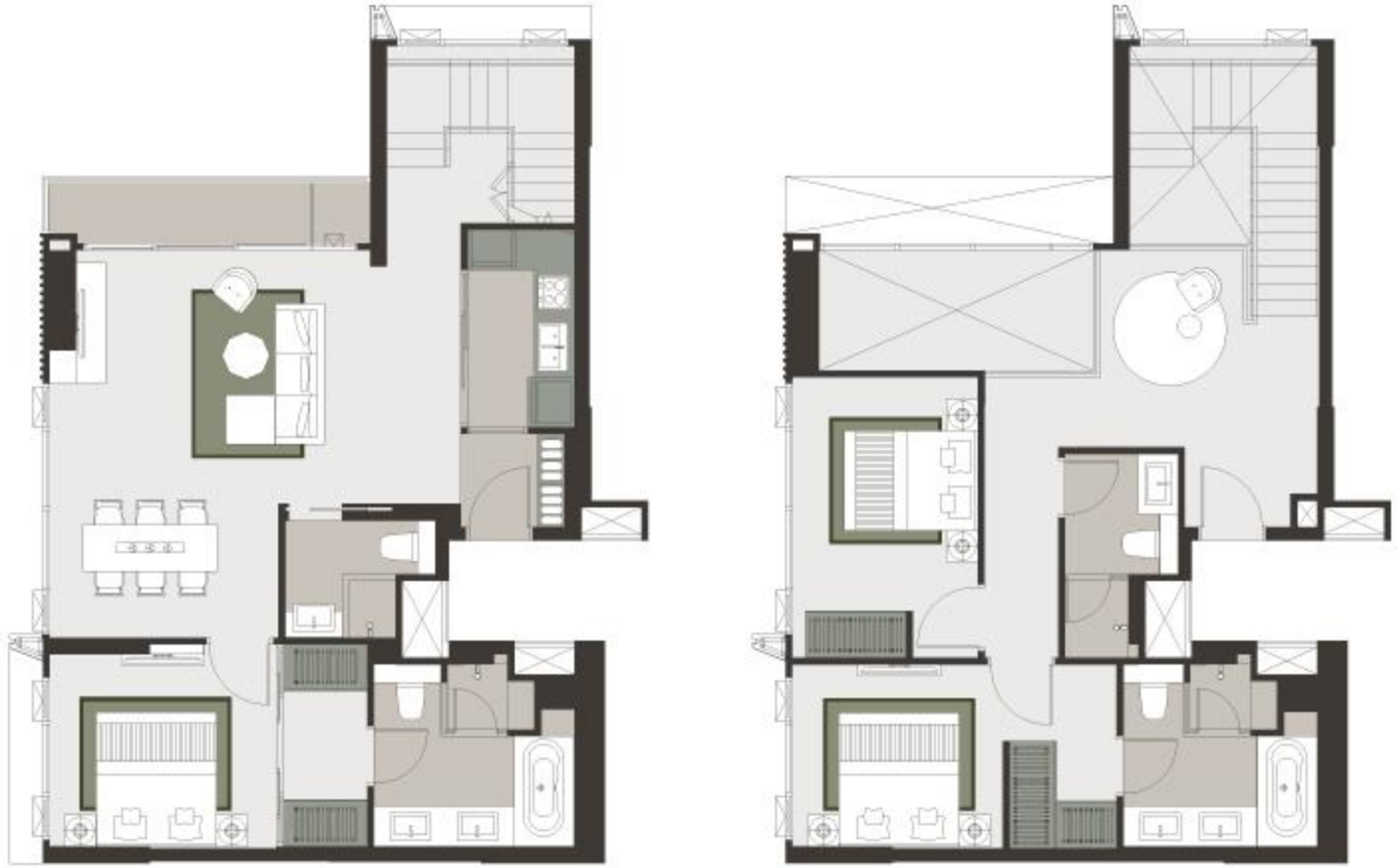

3D3
142.56 SQ.M.

บริษัทฯ ขอสงวนสิทธิ์ในการเปลี่ยนแปลงรายละเอียดตามที่ระบุไว้ โดยไม่ต้องแจ้งให้ทราบล่วงหน้า และขนาดพื้นที่ที่ระบุไว้เป็นเพียงการประมาณการ ซึ่งรูปแบบ
การจัดวางเฟอร์นิเจอร์และการแบ่งสัดส่วน รวมถึงรายละเอียดต่างๆ เป็นเพียงการนำเสนอแนวทางแก่ลูกค้าเพื่อใช้พิจารณาเกี่ยวกับการจัดวางพื้นที่ใช้เท่านั้น

whiz DOM
THE FORESTIAS

3D4
163.40 SQ.M.

บริษัทฯ ขอสงวนสิทธิ์ในการเปลี่ยนแปลงรายละเอียดตามที่ระบุไว้ โดยไม่ต้องแจ้งให้ทราบล่วงหน้า และขนาดพื้นที่ที่ระบุไว้เป็นเพียงการประมาณการ ซึ่งรูปแบบ
การจัดวางเฟอร์นิเจอร์และการแบ่งสัดส่วน รวมถึงรายละเอียดต่างๆ เป็นเพียงการนำเสนอแนวทางแก่ลูกค้าเพื่อใช้พิจารณาเกี่ยวกับการจัดวางพื้นที่ใช้เท่านั้น

whiz DOM
THE FORESTIAS

3FP1
73.57 SQ.M.

บริษัทฯ ขอสงวนสิทธิ์ในการเปลี่ยนแปลงรายละเอียดตามที่ระบุไว้ โดยไม่ต้องแจ้งให้ทราบล่วงหน้า และขนาดพื้นที่ที่ระบุไว้เป็นเพียงการประมาณการ ซึ่งรูปแบบ
การจัดวางเฟอร์นิเจอร์และการแบ่งสัดส่วน รวมถึงรายละเอียดต่างๆ เป็นเพียงการนำเสนอแนวทางแก่ลูกค้าเพื่อใช้พิจารณาเกี่ยวกับการจัดวางพื้นที่ใช้เท่านั้น

whiz DOM
THE FORESTIAS

3FP2
119.28 SQ.M.

บริษัทฯ ขอสงวนสิทธิ์ในการเปลี่ยนแปลงรายละเอียดตามที่ระบุไว้ โดยไม่ต้องแจ้งให้ทราบล่วงหน้า และขนาดพื้นที่ที่ระบุไว้เป็นเพียงการประมาณการ ซึ่งรูปแบบ
การจัดวางเฟอร์นิเจอร์และการแบ่งสัดส่วน รวมถึงรายละเอียดต่างๆ เป็นเพียงการนำเสนอแนวทางแก่ลูกค้าเพื่อใช้พิจารณาเกี่ยวกับการจัดวางพื้นที่ใช้เท่านั้น

whiz DOM
THE FORESTIAS

3FP3
127.49 SQ.M.

บริษัทฯ ขอสงวนสิทธิ์ในการเปลี่ยนแปลงรายละเอียดตามที่ระบุไว้ โดยไม่ต้องแจ้งให้ทราบล่วงหน้า และขนาดพื้นที่ที่ระบุไว้เป็นเพียงการประมาณการ ซึ่งรูปแบบ
การจัดวางเฟอร์นิเจอร์และการแบ่งสัดส่วน รวมถึงรายละเอียดต่างๆ เป็นเพียงการนำเสนอแนวทางแก่ลูกค้าเพื่อใช้พิจารณาเกี่ยวกับการจัดวางพื้นที่ใช้เท่านั้น

whiz DOM
THE FORESTIAS

3FP4

124.94 SQ.M.

บริษัทฯ ขอสงวนสิทธิ์ในการเปลี่ยนแปลงรายละเอียดตามที่ระบุไว้ โดยไม่ต้องแจ้งให้ทราบล่วงหน้า และขนาดพื้นที่ที่ระบุไว้เป็นเพียงการประมาณการ ซึ่งรูปแบบ
การจัดวางเฟอร์นิเจอร์และการแบ่งสัดส่วน รวมถึงรายละเอียดต่างๆ เป็นเพียงการนำเสนอแนวทางแก่ลูกค้าเพื่อใช้พิจารณาเกี่ยวกับการจัดวางพื้นที่ใช้เท่านั้น

whiz DOM

THE FORESTIAS

3PH1
172.27 SQ.M.

บริษัทฯ ขอสงวนสิทธิ์ในการเปลี่ยนแปลงรายละเอียดตามที่ระบุไว้ โดยไม่ต้องแจ้งให้ทราบล่วงหน้า และขนาดพื้นที่ที่ระบุไว้เป็นเพียงการประมาณการ ซึ่งรูปแบบ
การจัดวางเฟอร์นิเจอร์และการแบ่งสัดส่วน รวมถึงรายละเอียดต่างๆ เป็นเพียงการนำเสนอแนวทางแก่ลูกค้าเพื่อใช้พิจารณาเกี่ยวกับการจัดวางพื้นที่ใช้เท่านั้น

whiz DOM
THE FORESTIAS

3PH2
154.45 SQ.M.

บริษัทฯ ขอสงวนสิทธิ์ในการเปลี่ยนแปลงรายละเอียดตามที่ระบุไว้ โดยไม่ต้องแจ้งให้ทราบล่วงหน้า และขนาดพื้นที่ที่ระบุไว้เป็นเพียงการประมาณการ ซึ่งรูปแบบ
การจัดวางเฟอร์นิเจอร์และการแบ่งสัดส่วน รวมถึงรายละเอียดต่างๆ เป็นเพียงการนำเสนอแนวทางแก่ลูกค้าเพื่อใช้พิจารณาเกี่ยวกับการจัดวางพื้นที่ใช้เท่านั้น

whiz DOM
THE FORESTIAS

3PH3
205.49 SQ.M.

บริษัทฯ ขอสงวนสิทธิ์ในการเปลี่ยนแปลงรายละเอียดตามที่ระบุไว้ โดยไม่ต้องแจ้งให้ทราบล่วงหน้า และขนาดพื้นที่ที่ระบุไว้เป็นเพียงการประมาณการ ซึ่งรูปแบบ
การจัดวางเฟอร์นิเจอร์และการแบ่งสัดส่วน รวมถึงรายละเอียดต่างๆ เป็นเพียงการนำเสนอแนวทางแก่ลูกค้าเพื่อใช้พิจารณาเกี่ยวกับการจัดวางพื้นที่ใช้เท่านั้น

whiz DOM
THE FORESTIAS

THE FORESTIAS

Show unit
Petopia

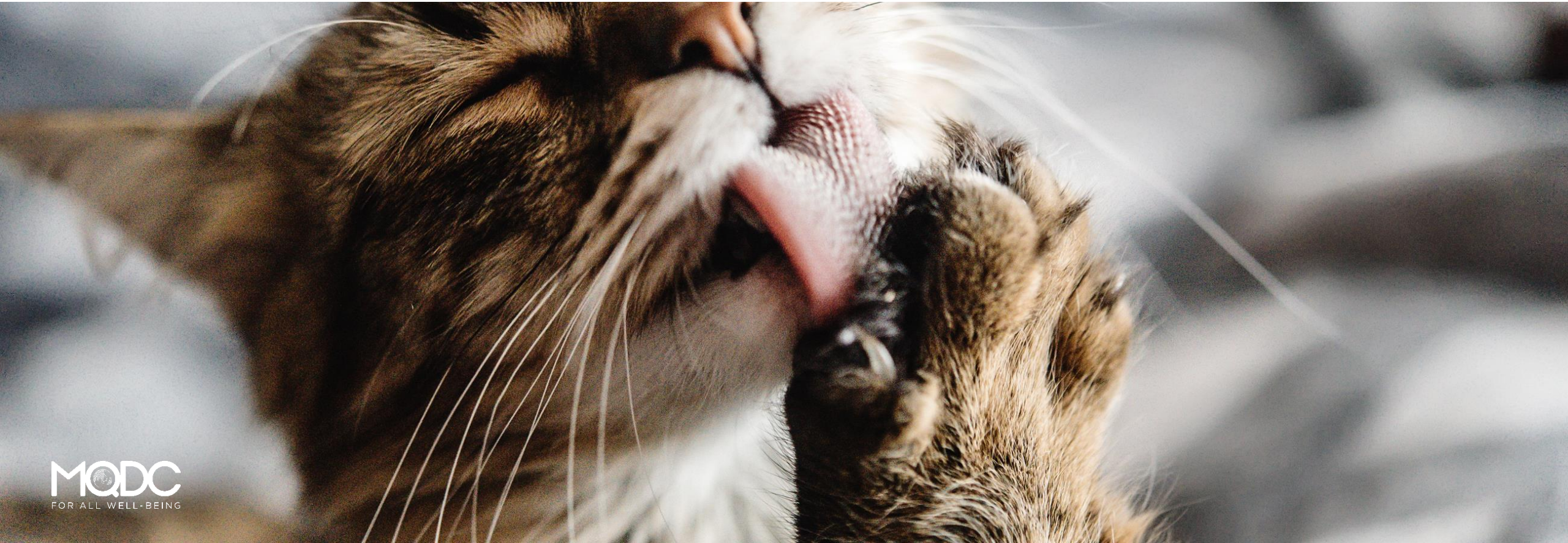

THE FORESTIAS

3A2B
42.79 Sq.M.

PETS LOVER
WELL THOUGHT FOR PETS AND OWNER

AIR PURIFY

ERV
AUTOMATIC VENTILATION SYSTEM

PET HOOK

WICKED DOOR
AUTO DOOR FOR PETS

PET CABINET

ENCLOSED
ENCLOSED KITCHEN

PET SHOWER

BIG DATA
COLLECT DATA TO CREATE A BETTER LIVING

MATERIAL PET PROOF!

SERVICE
100% SERVICE FROM CORRIDOR

FACADE
DESIGN FAÇADE TO PROTECT DIRECT SUN

ONE BEDROOM 43 SQ.M.
LIVING ROOM

ONE BEDROOM 43 SQ.M.
LIVING ROOM

ONE BEDROOM 43 SQ.M.
MASTER BEDROOM

THE FORESTIAS

3B1A
58.46 Sq.M.

PETS LOVER
WELL THOUGHT FOR PETS AND OWNER

AIR PURIFY

ERV
AUTOMATIC VENTILATION SYSTEM

PET HOOK

WICKED DOOR
AUTO DOOR FOR PETS

PET CABINET

ENCLOSED
ENCLOSED KITCHEN

PET SHOWER

BIG DATA
COLLECT DATA TO CREATE A BETTER LIVING

MATERIAL PET PROOF!

SERVICE
100% SERVICE FROM CORRIDOR

FACADE
DESIGN FAÇADE TO PROTECT DIRECT SUN

TWO BEDROOM 58.46 SQ.M.
LIVING ROOM

ONE BEDROOM 58.46 SQ.M.
MASTER BEDROOM

ONE BEDROOM 58.46 SQ.M.
WORKING ROOM / BEDROOM

Whiz DOM
THE FORESTIAS

THE FORESTIAS

3C1
98.16 Sq.M.

PETS LOVER
WELL THOUGHT FOR PETS AND OWNER

AIR PURIFY

ERV
AUTOMATIC VENTILATION SYSTEM

PET HOOK

WICKED DOOR
AUTO DOOR FOR PETS

PET CABINET

ENCLOSED
ENCLOSED KITCHEN

PET SHOWER

BIG DATA
COLLECT DATA TO CREATE A BETTER LIVING

MATERIAL PET PROOF!

SERVICE
100% SERVICE FROM CORRIDOR

FACADE
DESIGN FAÇADE TO PROTECT DIRECT SUN

THREE BEDROOM 98.16 SQ.M.
LIVING ROOM

THREE BEDROOM 98.16 SQ.M.
MASTER BEDROOM

THREE BEDROOM 98.16 SQ.M.
BEDROOM

THE FORESTIAS

SPECIFICATION

รายการประกอบแบบสำหรับห้องชุดในโครงการ วิสซ์ดอม เดอะ ฟอเรสเทียส์ (เพทโทเปีย)

THE FORESTIAS

โครงการอาคารชุดพักอาศัย ที่ตั้งของอาคารชุดพักอาศัย จำนวน 1 อาคาร สูง43 ชั้น

มีจำนวนห้องชุดพักอาศัยรวมทั้งสิ้น 294 ห้อง

สำหรับห้องพักอาศัยเริ่มที่ชั้น 3

และมีที่จอดรถ Auto PARKING ทั้งหมด 13 ชั้น และที่จอดรถConventional ใต้ดิน 1 ชั้น

ที่จอดรถและทางวิ่ง

- ที่จอดรถจำนวน 291 คันไม่รวมจอดซ้อนคัน(ที่จอดรถอัตโนมัติ 267 คัน)
- สำหรับ Type A (1ห้องนอน) จะได้รับบัตรผ่านเพื่อใช้ในการเข้า จอดรถแบบไม่ระบุตำแหน่ง 1 คัน
- สำหรับ Type B (2 ห้องนอน) จะได้รับบัตรผ่านเพื่อใช้ในการเข้าจอดรถแบบไม่ระบุตำแหน่ง 1 คัน
- สำหรับ Type C (3 ห้องนอน) จะได้รับบัตรผ่านเพื่อใช้ในการเข้าจอดรถแบบไม่ระบุตำแหน่ง 2 คัน
- สำหรับ Duplex จะได้รับบัตรผ่านเพื่อใช้ในการเข้าจอดรถแบบไม่ระบุตำแหน่ง 2 คัน
- สำหรับ PH จะได้รับบัตรผ่านเพื่อใช้ในการเข้าจอดรถแบบระบุตำแหน่ง 1คัน (โรงจอดรถส่วนตัว) และไม่ระบุตำแหน่ง 1 คัน

THE FORESTIAS

รายการประกอบแบบสำหรับห้องชุดในโครงการ วิสซ์ดอม เดอะ ฟอเรสเทียส์ (เพทโทเปีย)

งานตกแต่งพื้น	
ห้องนอน	พื้น Vinyl wood ความหนา 4 mm. พร้อมบัวเชิงผนัง
ห้องนอน Penthouse	พื้นไม้ไฮบริดเอ็นจิเนีย ความหนา 8 mm. พร้อมบัวเชิงผนัง
รับแขก	พื้น Vinyl wood ความหนา 4 mm. พร้อมบัวเชิงผนัง
รับแขก Penthouse	พื้นไม้ไฮบริดเอ็นจิเนีย ความหนา 8 mm. พร้อมบัวเชิงผนัง
ครัว	พื้นกระเบื้องขนาด 60x60 cm.
ห้องน้ำ	พื้นกระเบื้องขนาด 60x60 cm.
ระเบียง 1Bed, 2Bed	พื้นกระเบื้องขนาด 60x60 cm.
ระเบียง Penthouse	พื้นกระเบื้องขนาด 20x120 cm.

งานตกแต่งผนัง	
ห้องนอน	ผนังทาสี
ลรับแขก	ผนังทาสี
ครัว	ผนังทาสี
ห้องน้ำ	ผนังกระเบื้องขนาด 60x60 cm.
ผนังเหนือเคาเตอร์ครัว	ผนังกระเบื้องขนาด 60x60 cm.

ฝ้าเพดาน	
ทั่วไป	ฝ้ายิปซั่มฉาบเรียบทาสี 9 มม.
ห้องน้ำ	ฝ้ายิปซั่ม กั้นชื้น ฉาบเรียบทาสี 9 มม.
ระเบียง	ฝ้ายิปซั่ม กั้นชื้น ฉาบเรียบทาสี 9 มม.

THE FORESTIAS

รายการประกอบแบบสำหรับห้องชุดในโครงการ วิสซ์ดอม เดอะ ฟอเรสเทียส์ (เพทโทเปีย)

งานประตูหน้าต่าง	
ประตูทางเข้า	บาน HDF ปิดผิวลามิเนต ขนาด 0.90x2.40 วงกบไม้สังเคราะห์ พร้อมซัพวงกบ
ประตูห้องนอน	บาน HDF ปิดผิวลามิเนต ขนาด 0.80x2.00 วงกบไม้สังเคราะห์ พร้อมซัพวงกบ
ประตูห้องน้ำ	บาน HDF ปิดผิวลามิเนต ขนาด 0.80x2.00 วงกบไม้สังเคราะห์ พร้อมซัพวงกบ
หน้าต่าง	กรอบหน้าต่างอลูมิเนียม
Hardware ประตูทางเข้ายูนิต	Digital Door Lock
Hardware ประตูภายใน	ประตูมือจับก้านโยก

ตู้เสื้อผ้า	
ตู้เสื้อผ้า	ตู้เสื้อผ้า หน้าบาน Laminate

งานสุขภัณฑ์	
เคาน์เตอร์	หินควอทซ์ หรือเทียบเท่า
กระจก	กระจกเงา
เครื่องทำน้ำร้อน	-
โถส้วม	KOHLER หรือเทียบเท่า
อ่างล้างหน้า	KOHLER หรือเทียบเท่า
ก๊อกอ่างล้างหน้า	KOHLER หรือเทียบเท่า
ที่วางสบู่	KOHLER หรือเทียบเท่า
ที่ใส่กระดาษชำระ	KOHLER หรือเทียบเท่า
ฉากกั้นอาบน้ำ	กระจก Temper

ชุดครัว	
เคาน์เตอร์ครัว	Laminate Panel
อุปกรณ์ครัว	ก๊อกน้ำ, sink, hop, hood
หน้าบาน	หน้าบาน Laminate

รายการประกอบแบบสำหรับห้องชุดในโครงการ วิสซ์ดอม เดอะ ฟอเรสเทียส์ (เพทโทเปีย)

ระบบปรับอากาศและระบายอากาศ	
ระบบปรับอากาศและระบายอากาศ	ใช้ระบบปรับอากาศจากส่วนกลางเป็นระบบปรับ อากาศแบบรวมศูนย์ (Central Air-conditioning System) โดยเครื่องทำน้ำเย็น (Chiller) ส่วนเครื่องปรับอากาศในห้องพัก เป็นแอร์คอยล์น้ำเย็น (Water Cooled Type) ไม่มีคอยล์ร้อน (CDU) ติดตั้งบริเวณระเบียงของห้องพัก ชนิด CASETTE TYPE, CEILING CONCEALED TYPE ติดตั้ง พัดลมระบายอากาศสำหรับห้องน้ำ และติดตั้งระบบระบายควันจากห้องครัว ติดตั้งอุปกรณ์ ERV ภายในห้องนอน1

รายการประกอบแบบสำหรับห้องชุดในโครงการ วิสซ์ดอม เดอะ ฟอเรสเทียส์ (เพทโทเปีย)

THE FORESTIAS

ระบบไฟฟ้าและสื่อสารสำหรับห้องพัก	
มิเตอร์ไฟฟ้า	ขนาดเครื่องวัด 15(45) หรือ 30(100) แรงดัน 1 เฟส หรือ 3 เฟส ขึ้นกับขนาดของห้องพัก
ตู้ Consumer Unit หรือ Circuit Breaker	1 เฟส หรือ 3 เฟส ขึ้นกับขนาดของห้องพัก
MATV/True Vision	ระบบ MATV รองรับระบบสัญญานดิจิตอล สายสัญญานที่ใช้สามารถรองรับระบบดาวเทียม
ระบบรักษาความปลอดภัย ground floor	CCTV และ Access Control ที่บริเวณส่วนกลาง ระบบ Access Control พื้นที่ให้บริการส่วนกลางเช่น ลิฟต์ พื้นที่บริเวณ Amenities
ระบบป้องอัคคีภัย	ติดตั้งหัวกระจายน้ำดับเพลิงแบบติดผนัง (Side Wall) และ/หรือ หัวกระจายน้ำดับเพลิงแบบหัวคว่ำ (Pendant) ครอบคลุมทุกพื้นที่ตามมาตรฐาน
ระบบสัญญานแจ้งเหตุเพลิงไหม้	ติดตั้งอุปกรณ์ตรวจจับควัน (Smoke Detector) และอุปกรณ์ตรวจจับความร้อน (Heat Detector) ครอบคลุมทุกพื้นที่ตามมาตรฐาน
ระบบไฟฟ้าฉุกเฉิน	เครื่องกำเนิดไฟฟ้าฉุกเฉิน (จ่ายไฟสำรองให้ลิฟท์โดยสาร, ปั้มดับเพลิง, Pressurize Fan บริเวณบันไดหนีไฟ และแสงสว่างส่วนกลาง) Emergency Light บริเวณห้องเครื่องไฟฟ้า บันไดหนีไฟ Remote Lamp บริเวณทางเดินส่วนกลาง Exit Sign บริเวณ Corridor
ระบบควบคุมอาคาร	ระบบควบคุมแสงสว่างอัตโนมัติ

HOME INTELLIGENT SYSTEM

HOME INTELLIGENT SYSTEM

FOR ALL WELL BEING

IAQ
(Indoor Quality Air)

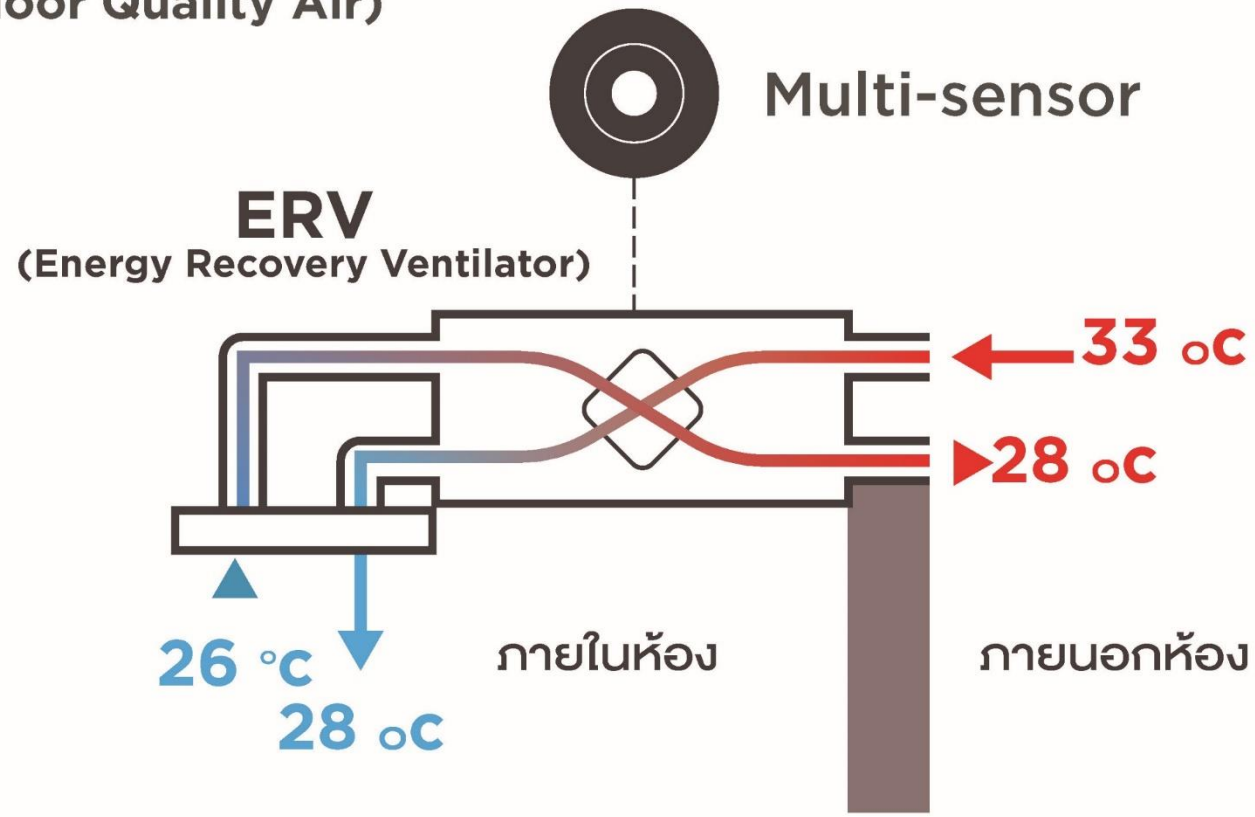

HOME INTELLIGENT SYSTEM

ระบบตรวจวัดคุณภาพอากาศภายในห้อง (Indoor Air Quality : IAQ) จากอุปกรณ์ตรวจวัดคุณภาพอากาศ (Multi-sensor) ที่ทำงานร่วมกับระบบเติมคุณภาพอากาศภายในห้อง (ERV) แบบอัตโนมัติ ทำให้คุณภาพอากาศภายในห้องนอนดีอยู่เสมอ ส่งผลต่อการนอนหลับอย่างมีประสิทธิภาพ

ตรวจวัดอุณหภูมิและความชื้น

ตรวจวัดระดับความเข้มข้นของCO_2

จอแสดงผลการใช้น้ำ

วัดปริมาณฝุ่นละออง

จอแสดงผลการใช้งาน

ตรวจวัดสารอินทรีย์

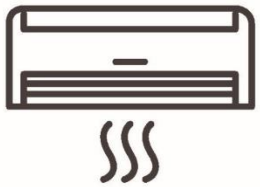

Air Conditioning control

TV Control

ควบคุมไฟอัตโนมัติ

ควบคุมคุณภาพแสง

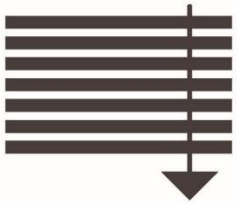

ควบคุมปริมาณแสง

เชื่อมโยง EV Charger

ตรวจจับความเคลื่อนไหว

เชื่อมโยงการทำงานของลิฟต์โดยสาร

ระบบเพิ่มคุณภาพอากาศภายในห้อง

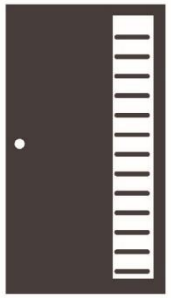

ประตูหน้าต่างระบายอากาศอัตโนมัติ

ให้คำปรึกษาปฐมพยาบาลเบื้องต้น

SOS

ช่วยเหลืออัตโนมัติเมื่อเกิดอุบัติเหตุ

Smart Door Lock

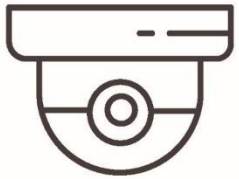

CCTV

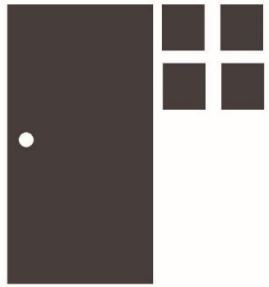

Contact Door Sensor

MQDC STANDARD

DESIGN FOR WELL-BEING

ENERGY & ECOLOGY

WHIZDOM THE FORESTIAS
TREES - NC CERTIFICATED

GOLD

TGBI

Thai Green Building Institute
สถาบันอาคารเขียวไทย

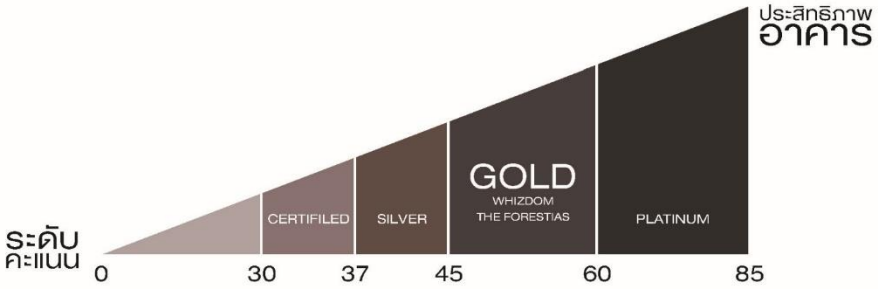

TREES-NC CERTIFICATED

โครงการ Whizdom THE FORESTIAS ได้นำเกณฑ์การออกแบบจากสถาบันอาคารเขียว ที่ได้รับความน่าเชื่อถือมาอ้างอิง เพื่อคุณภาพของโครงการตามมาตรฐานการประเมินความยั่งยืนทางพลังงานและสิ่งแวดล้อมไทย (TREES-NC CERTIFICATED) ระดับ GOLD ของสถาบันอาคารเขียวไทย

SITE ENVIRONMENT DESIGN

การออกแบบสภาพแวดล้อมโดยรอบโครงการ

- Ecological Open space area
- Planting Design for Shading
- Noise absorbing
- Air filtration
- Edible Plants & Herbs
- Visual Comfort & Privacy
- Water Runoff Control

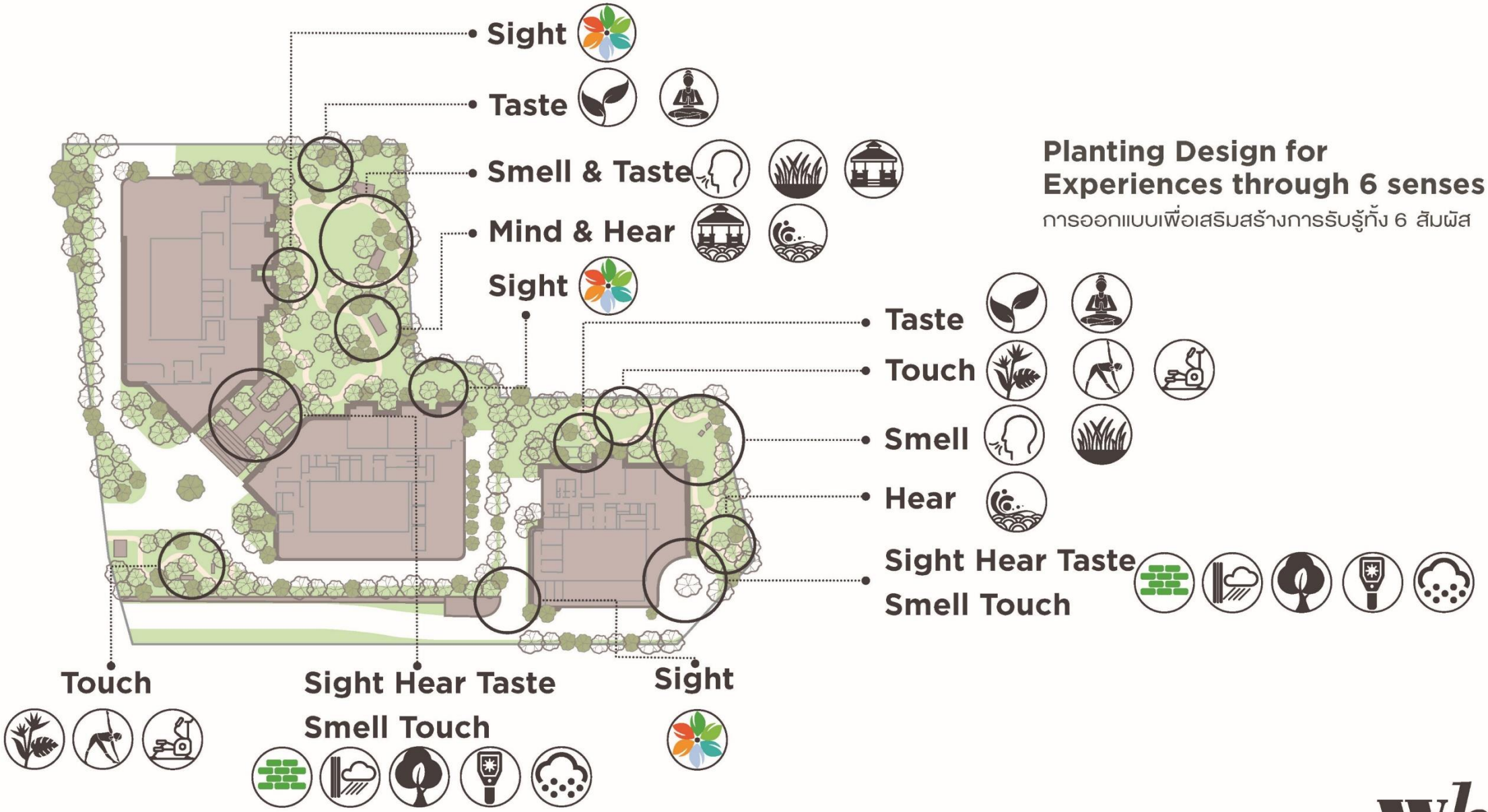

Planting Design for Experiences through 6 senses

การออกแบบเพื่อเสริมสร้างการรับรู้ทั้ง 6 สัมผัส

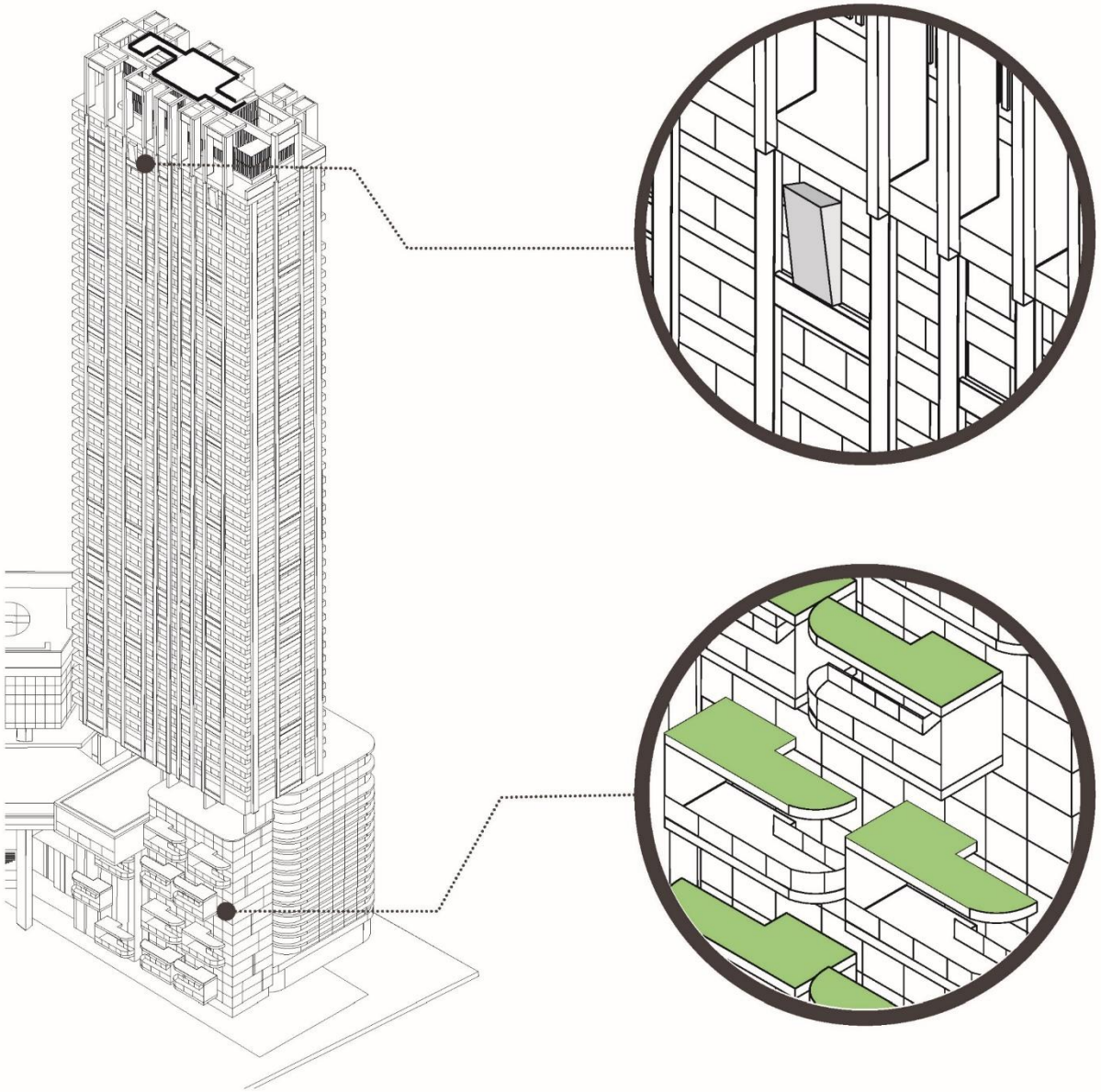

BUILDING DESIGN

การออกแบบอาคารและเทคโนโลยีอาคาร

Building Orientation

- North-South building layout(T1)

Sun Protection

- Building shape
- Balcony
- Mega Frame
- Facade

Daylight & Views

- Window & Balustrade
- Inclined Window

Ventilation

- Open space between building
- Stack Ventilation
- Natural Ventilation in Corridor
- Natural Ventilation in units

BUILDING DESIGN: VENTILATION

การออกแบบเพื่อการระบายอากาศธรรมชาติ

การนำข้อมูลความเร็วลม และทิศทางของลมประจำที่ได้จากข้อมูลสถิติย้อนหลังและการสำรวจข้อมูลจริงในพื้นที่โครงการมาประกอบการจำลองพฤติกรรมลมด้วยโปรแกรมคอมพิวเตอร์ (CFD Simulation) เพื่อคาดการณ์และวิเคราะห์ความเร็วลมและรูปแบบการไหลของกระแสลมที่จะเกิดขึ้นในแต่ละระดับความสูง เพื่อเป็นแนวทางการวางผังอาคารและการออกแบบอาคารให้เกิดการระบายอากาศที่ดี ทั้งในระดับพื้นที่ใช้งานโดยรอบอาคาร พื้นที่ทางเดิน และพื้นที่ใช้งานภายในห้องพัก

RESULT COMPARE
SUMMER WIND

RESULT COMPARE
WINTER WIND

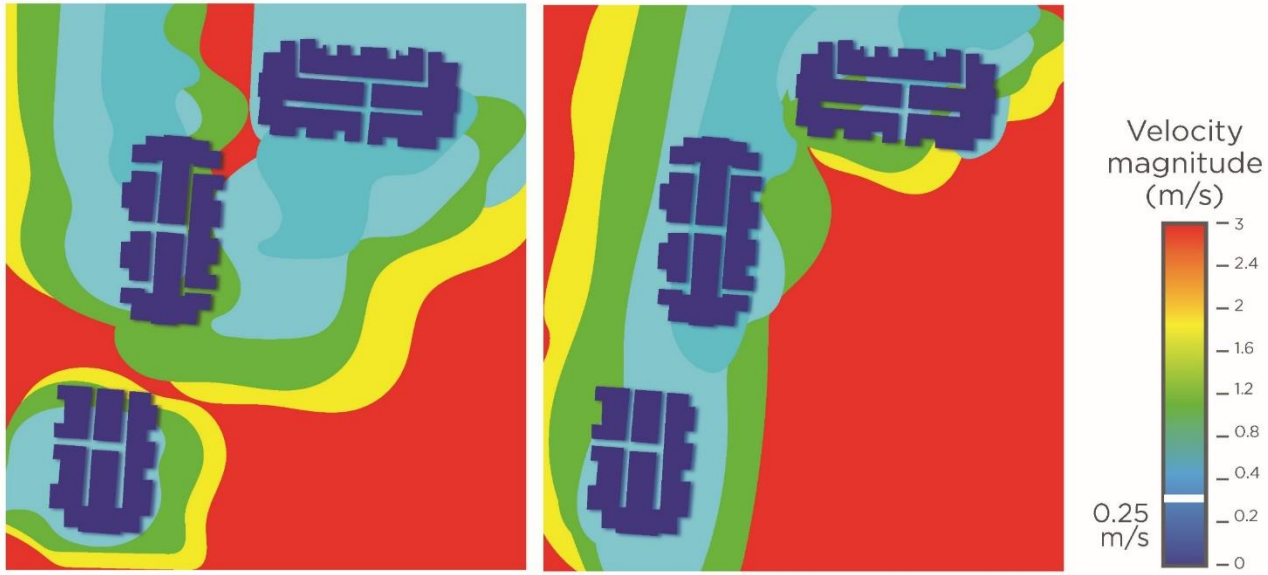

Floor 31st
All building : 115 meters

CFD SIMULATION

ใช้โปรแกรมในการจำลองพฤติกรรมลมเพื่อคาดการณ์และวิเคราะห์ความเร็วลมและรูปแบบการไหลของกระแสลมที่จะเกิดขึ้นในแต่ละระดับความสูง เป็นแนวทางการวางผังอาคารและการออกแบบอาคารให้เกิดการระบายอากาศที่ดี ทั้งในระดับพื้นที่ใช้งานโดยรอบอาคาร พื้นที่ทางเดิน และพื้นที่ใช้งานภายในห้องพัก

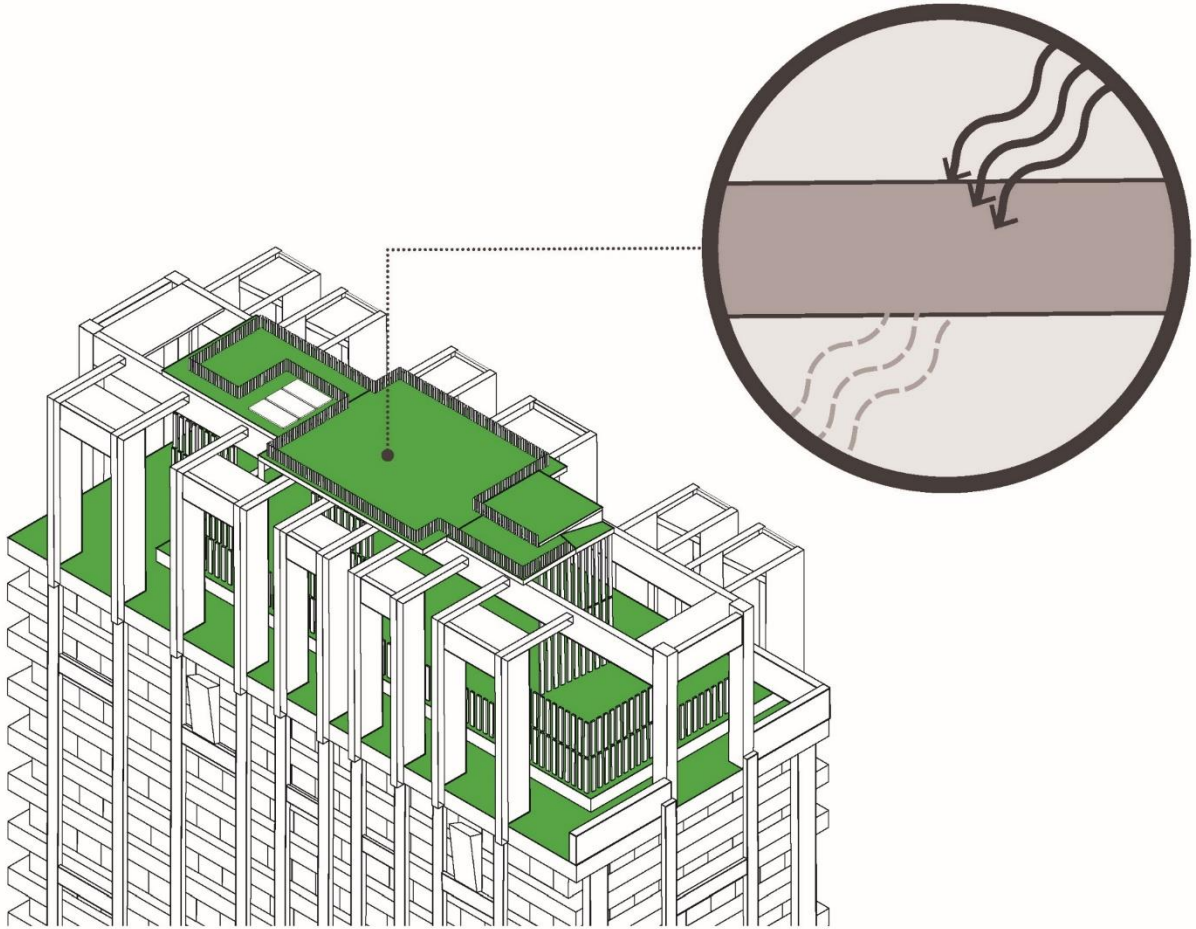

ROOF INSULATION & ROOF GARDEN

การใช้ฉนวนกันความร้อนที่หลังคา (Roof Insulation) เพิ่มวัสดุประเภทฉนวนพียูโฟม (PU Foam) 2 นิ้ว ชนิดกันไฟลามเพื่อลดอุณหภูมิผิวใต้หลังคาและช่วยลดภาระการทำความเย็นของเครื่องปรับอากาศ

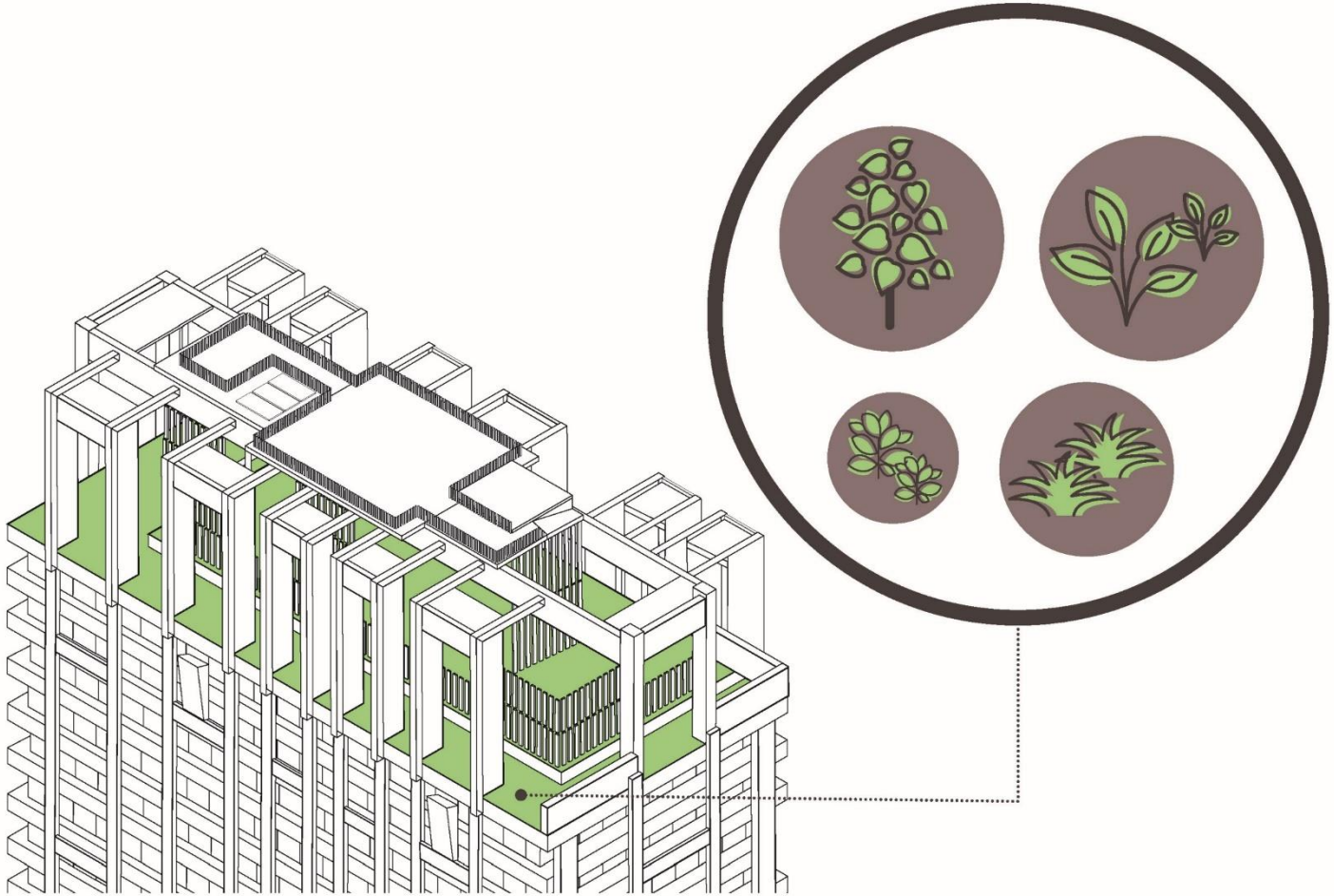

ROOF GARDEN

การสร้างสวนหลังคา

เพื่อการอนุรักษ์พลังงานบริเวณส่วนของหลังคา และมีสวนส่วนกลางที่ประกอบด้วยพื้นที่สีเขียวที่ปกคลุมบนดิน ช่วยในการลดอุณหภูมิผิวใต้หลังคา ให้ในส่วนของชั้นจอดรถ และห้องพักอาศัยได้

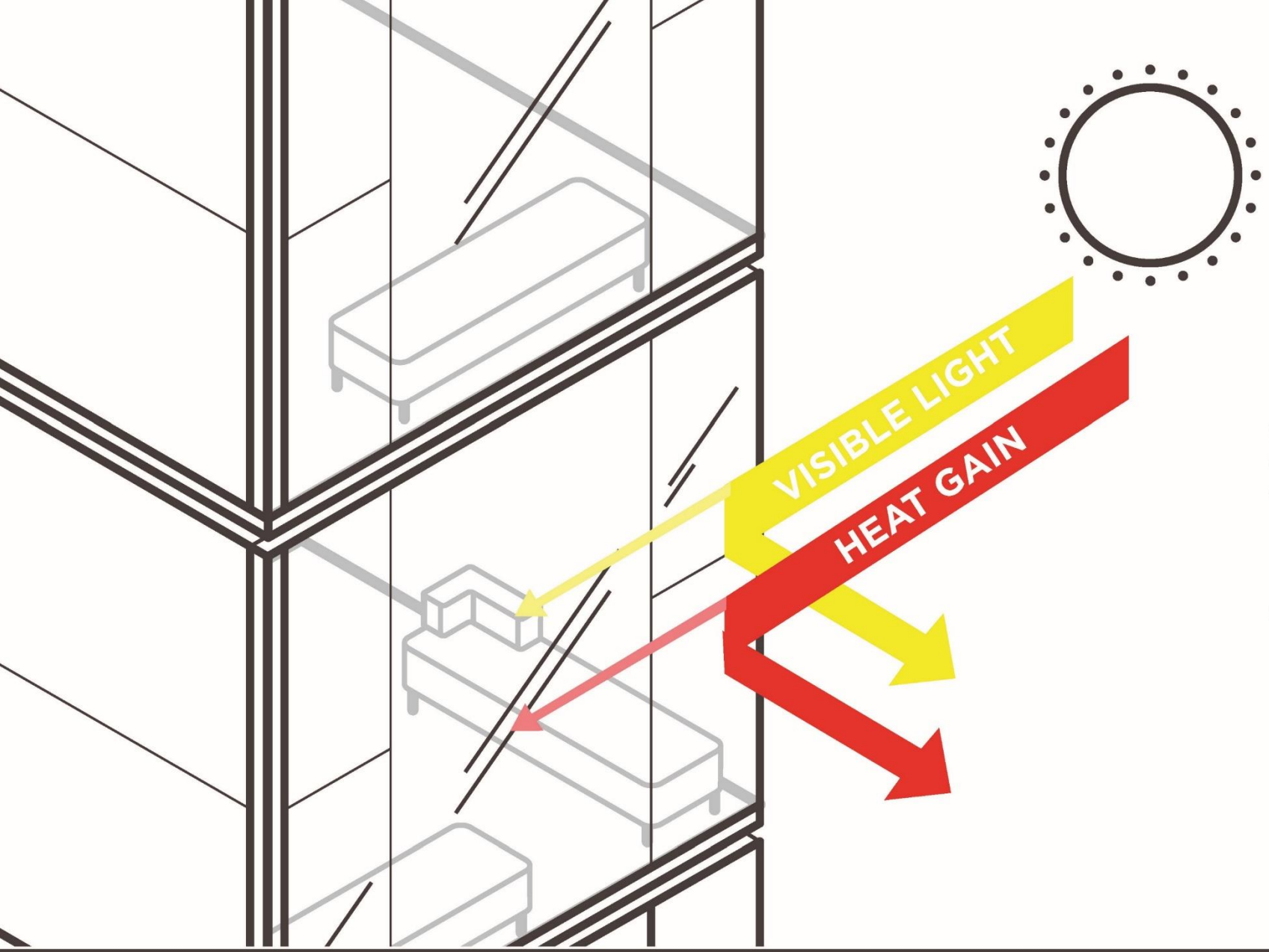

HIGH PERFORMANCE GLAZING

การเลือกใช้กระจกภายนอกอาคารที่มีประสิทธิภาพสูงเพื่อการอนุรักษ์พลังงาน ช่วยลดความจ้าและรุนแรงของแสงแดดเพื่อ Visual Comfort

- ลดความร้อนเข้ามาในพื้นที่
- มีแสงธรรมชาติที่สว่างเพียงพอ
- ลดความจ้าและรุนแรงของแสงแดดเพื่อ Visual Comfort

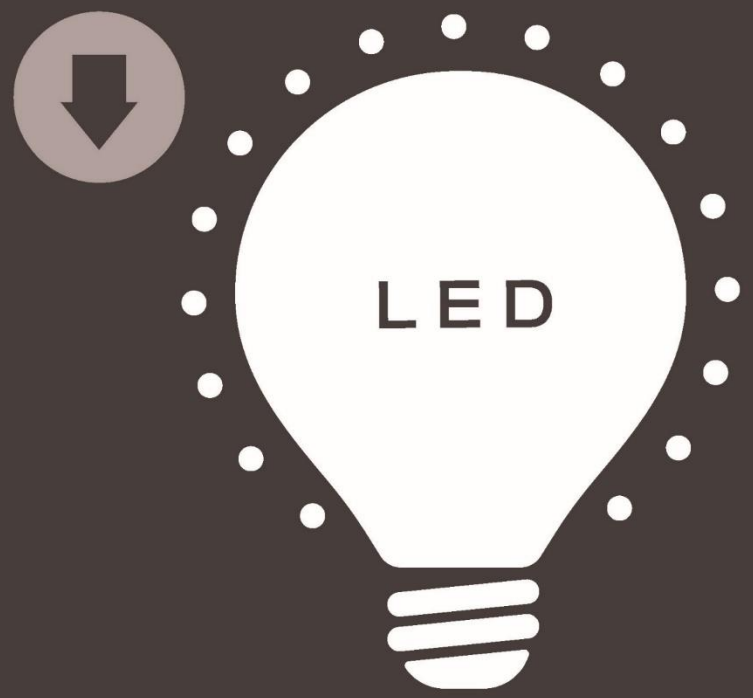

MATERIAL SELECTION FOR ENERGY SAVING

การเลือกใช้หลอด LED ที่มีประสิทธิภาพ และมีความสว่างที่ได้มาตรฐาน

MATERIAL SELECTION FOR ENERGY SAVING

การเลือกใช้สุขภัณฑ์ประหยัดน้ำ ทั้งห้องพักและส่วนกลางของโครงการทั้งหมด เพื่อเน้นการประหยัดพลังงานไฟฟ้า ลดการใช้น้ำ

DESIGN FOR WELL-BEING

HEALTH & WELLNESS

ไม่ใช้ Wall Paper /
ไม่ใช้พรมโครงการ
เพื่อลดการสะสมฝุ่น
ไรฝุ่น เชื้อรา แบคทีเรีย

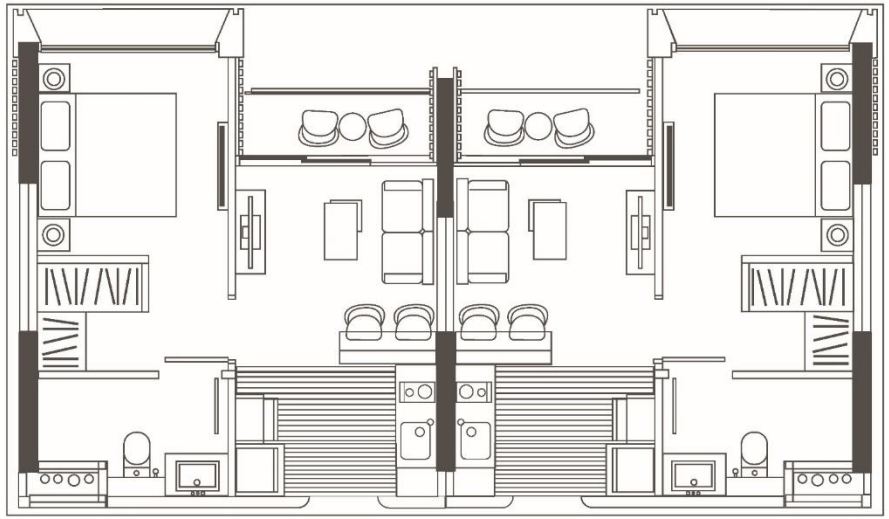

วัสดุ FOOD GRADE
เคาน์เตอร์ประกอบอาหาร
การใช้วัสดุที่มีมาตรฐาน
NSF CERTIFICATED
เพื่อความปลอดภัยต่อสุขภาพ

VOCs

HEALTH MATERIAL
สีเพื่อสุขภาพ วัสดุที่ไม่ก่อมลพิษ
มีการเลือกใช้วัสดุที่มีการปล่อยส
ารอินทรีย์ระเหยง่ายต่ำ
(Low-VOCs)

FORMALDEHYDE

วัสดุไม้และไม้ประกอบ
กำหนด การปลดปล่อย
สารยูเรียฟอรมัลดีไฮด์ E1
(≤ 0.14ppm)

พื้นกันลื่น

การเลือกวัสดุพื้น ห้องต่างๆ
ตามลักษณะการใช้งาน
ซึ่งได้เลือกพื้นผิวของวัสดุพื้น
ที่มีค่าการกันลื่นตามมาตรฐานของเยอรมัน
เพื่อความปลอดภัย ลดการลื่นล้ม
ลดอุบัติเหตุที่จะเกิดขึ้นทั้งโครงการ

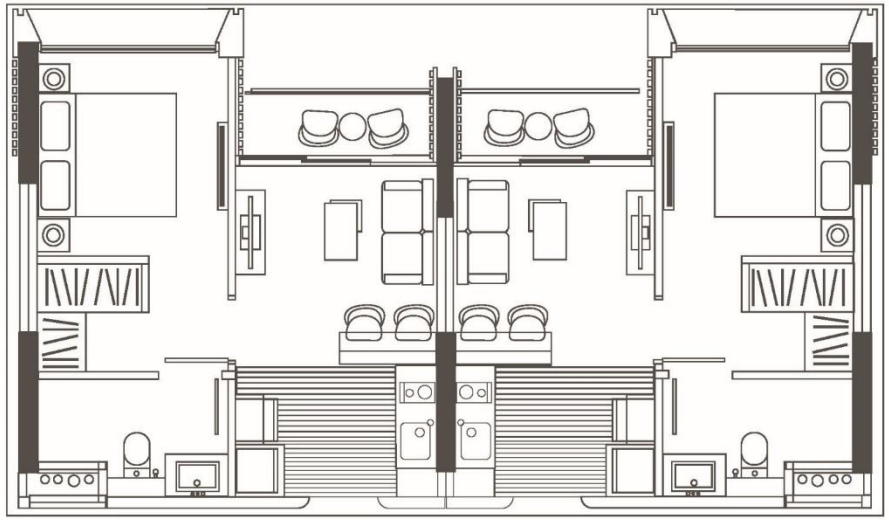

ห้องครัว
(Pantry)
R10

ห้องครัว
(ครัวไทย)
R11

ห้องน้ำ
ระเบียง
ที่จอดรถ
R11

โถงทางเดิน
โถงบันได
โถงต้อนรับ
ทางเดิน ห้องนอน
R10

การเลือกกระจกเพื่อความปลอดภัย
ตามลักษณะของการใช้งานในแต่ละพื้นที่

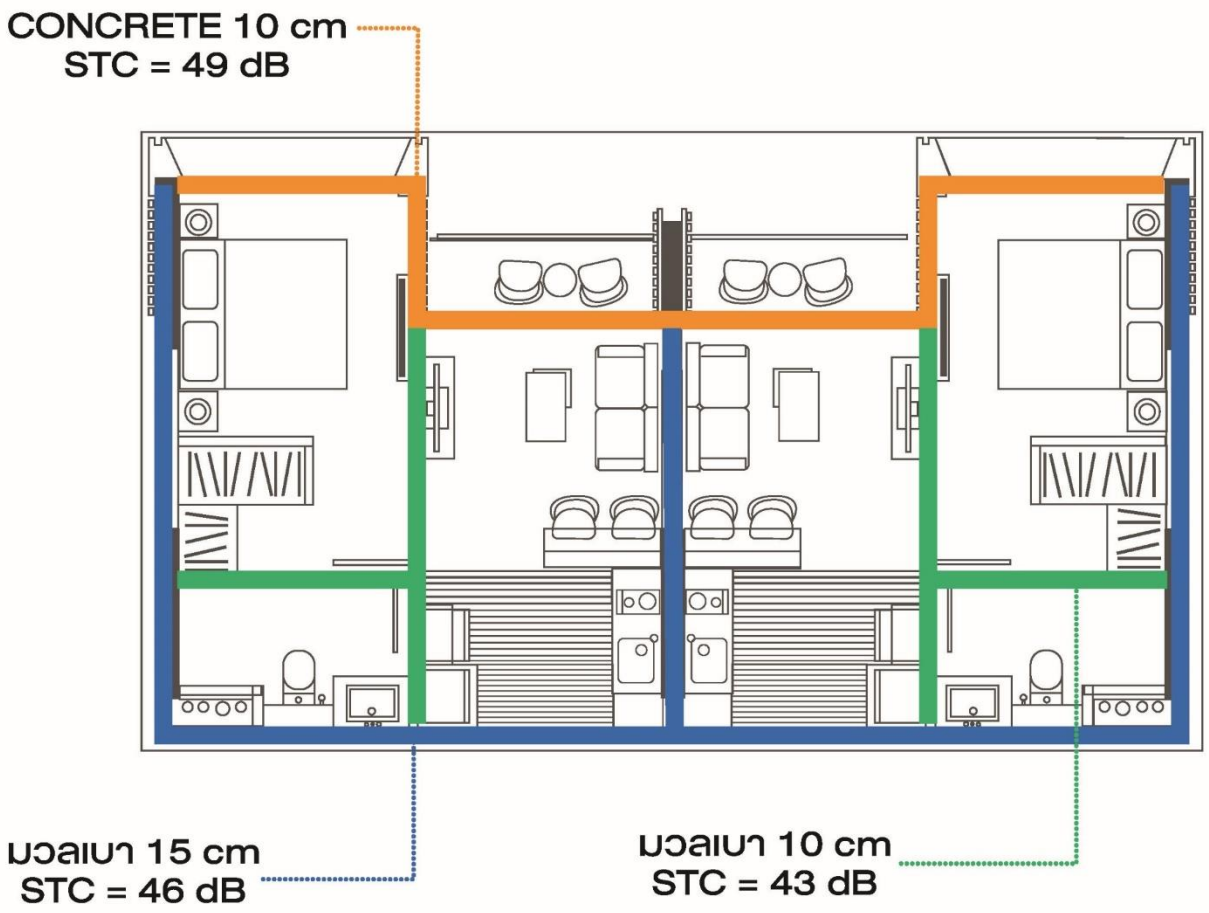

NOISE REDUCTION WALL

การเลือกวัสดุผนังเพื่อการกันเสียง ระหว่างห้องพักอาศัยที่เชื่อมต่อกัน เพื่อลดเสียงรบกวน

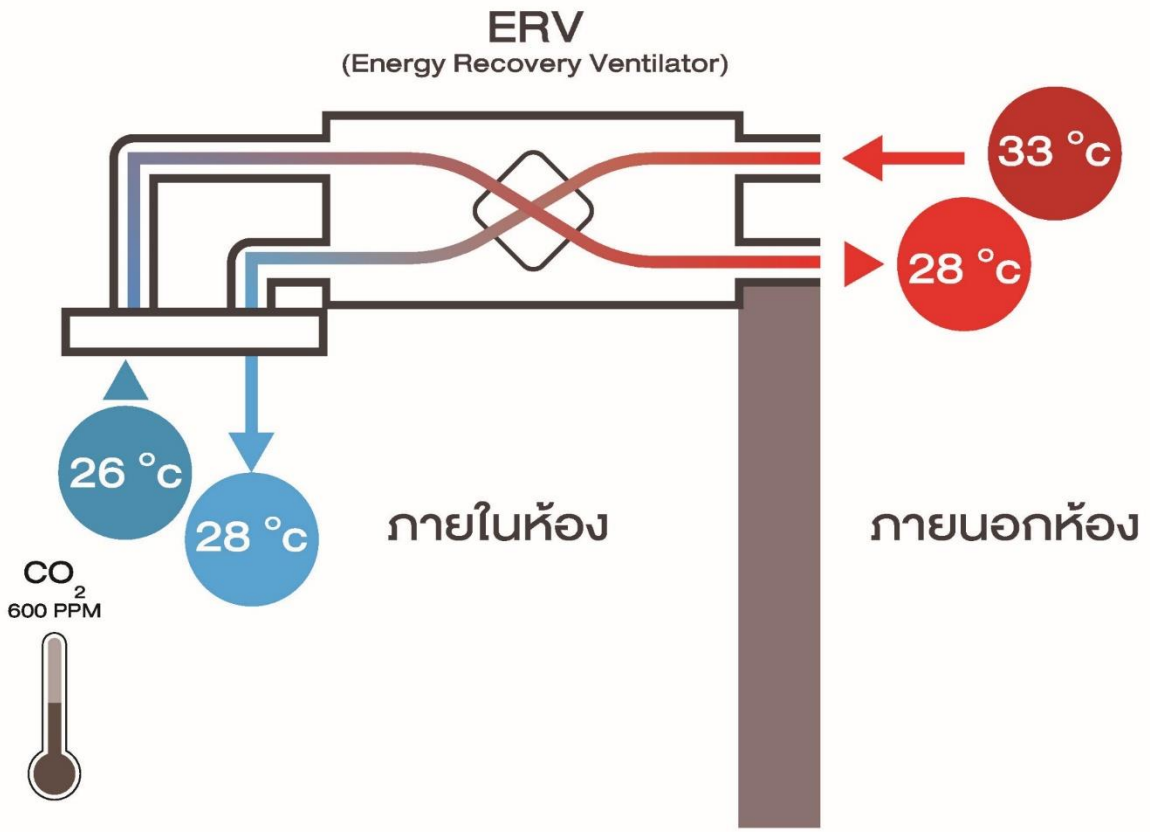

INDOOR AIR QUALITY

การใช้เครื่อง ERV จะช่วยแลกเปลี่ยนอากาศเพื่อลดระดับค่า Co_2 ลง เพิ่มคุณภาพอากาศในห้องให้ดีขึ้น ทำให้คุณภาพการนอนหลับดีขึ้น

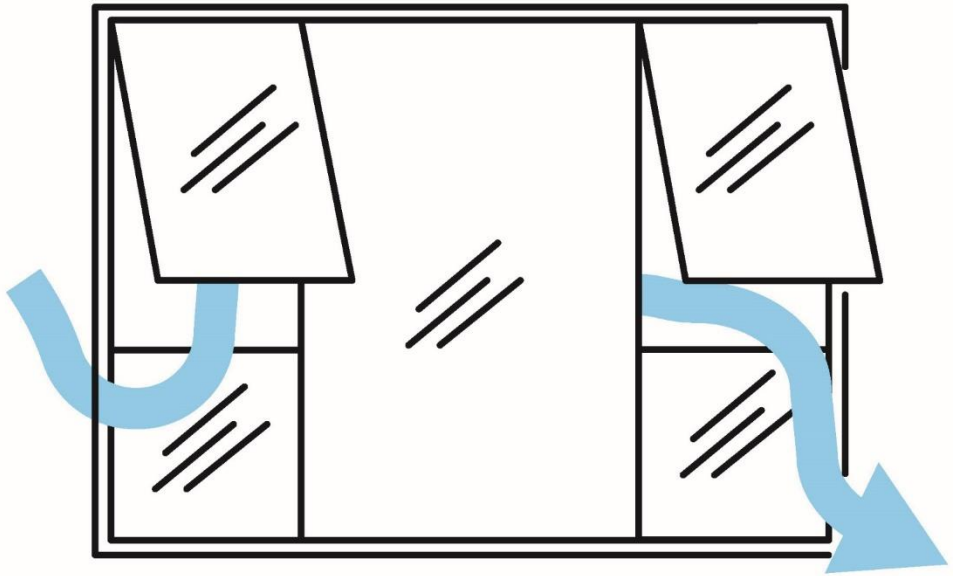

VENTILATION DESIGN

ทุก UNIT สามารถระบายอากาศธรรมชาติได้ โดยมีช่องเปิดอย่างน้อย 2 ช่อง ในแต่ละพื้นที่ โดยช่องเปิดจะอยู่ตรงข้ามหรือห่างกันมากที่สุดเพื่อเพิ่มการหมุนเวียนของอากาศ

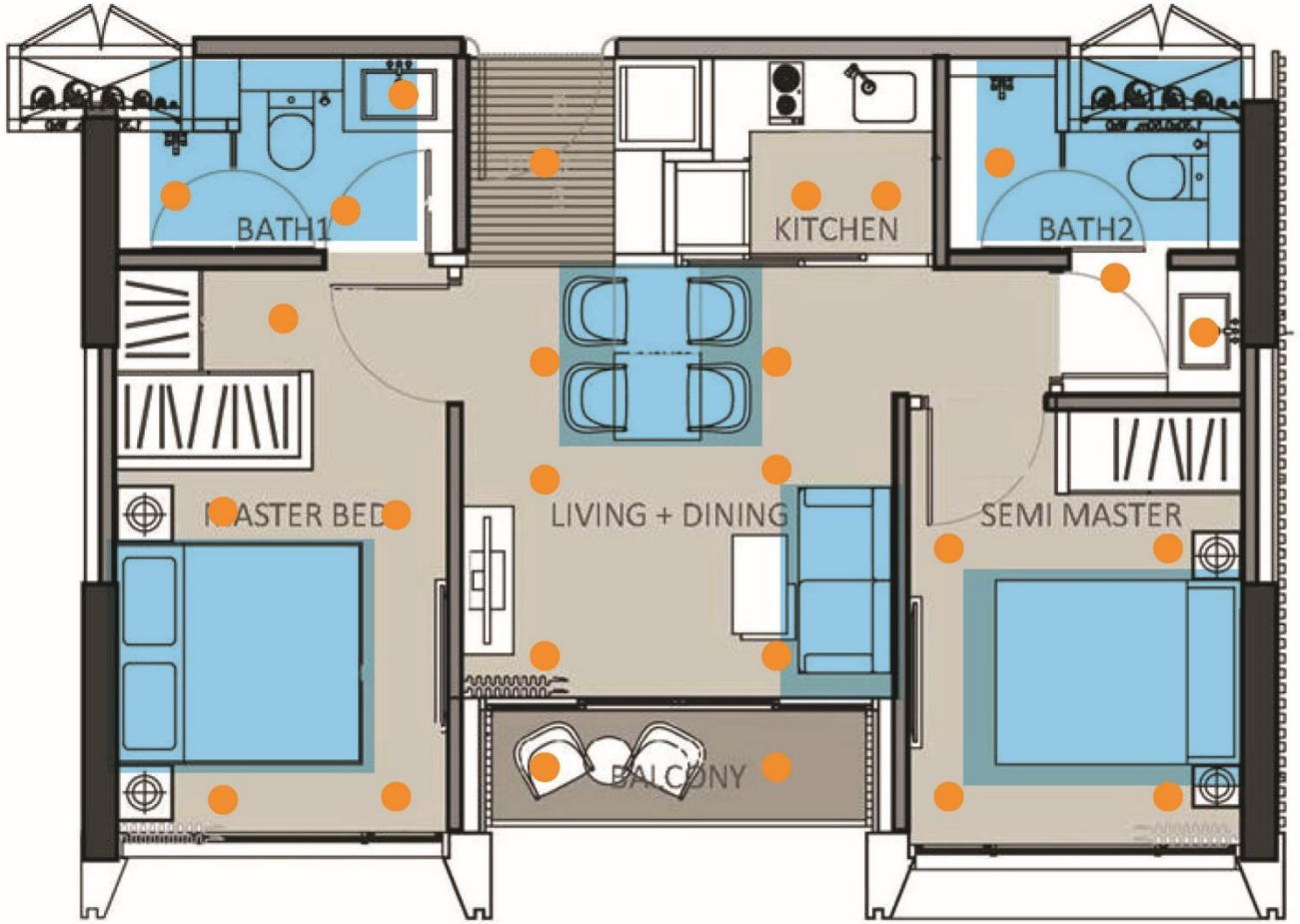

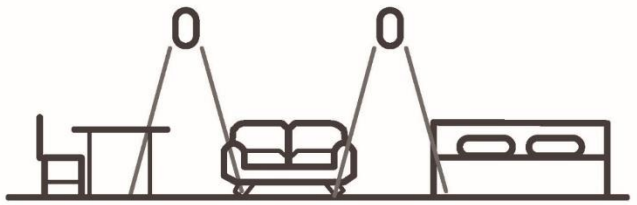

LIGHTING FOR HEALTH

การออกแบบแสงเพื่อสุขภาพ

การวางตำแหน่งไฟแสงสว่างไม่ตรงตำแหน่งเตียง หรือที่นั่ง เพื่อลดความร้อนที่ส่องตรงศรีษะ และลดการเกิดเงาหากมีการก้มอ่านหนังสือ

รัศมี
0.15 ม.

Media Players
จอคอมพิวเตอร์
ตู้เย็น

รัศมี
0.30 ม.

พัดลม เครื่องปรับอากาศ
คอมพิวเตอร์ เครื่องชงกาแฟ
เครื่องอบผ้า เครื่องเป่าผม

รัศมี
0.60 ม.

โทรทัศน์ ไฟส่องสว่าง
เตาไฟฟ้า Hood เครื่องซักผ้า
เตาอบ เครื่องปิ้งขนมปัง
เครื่องปั่นอาหาร
เครื่องโกนหนวดไฟฟ้า

รัศมี
1.20 ม.

โทรศัพท์ไร้สาย
โทรศัพท์มือถือ
แทปแล็ต Wi-Fi Router
เตาไมโครเวฟ
เครื่องล้างจาน

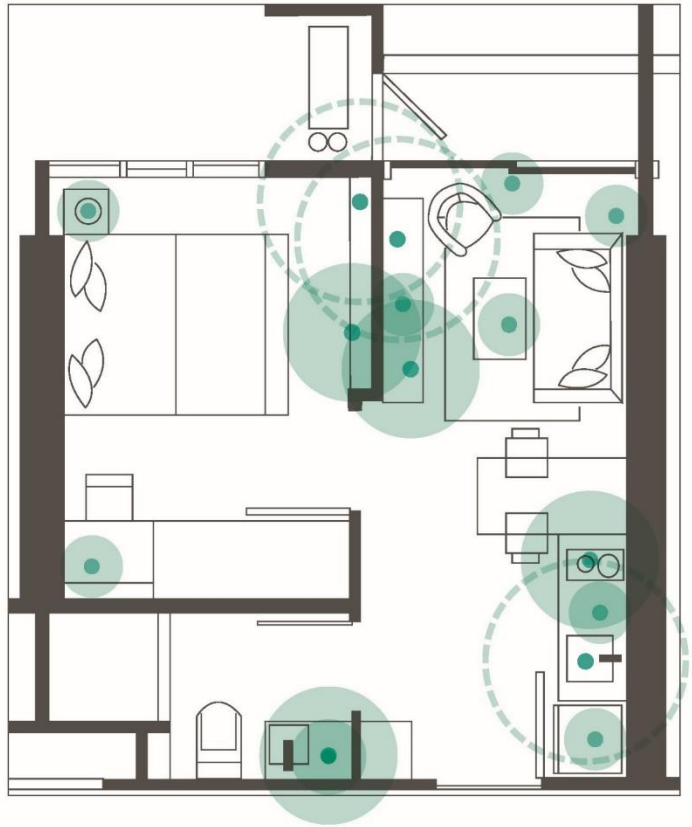

PLUG FOR HEALTH

ตำแหน่งปลั๊กไฟเพื่อสุขภาพ

การวางตำแหน่งของปลั๊ก เลี่ยงอันตรายจากคลื่นแม่เหล็กไฟฟ้า (EMF) อยู่ในตำแหน่งที่ไม่กระทบต่อสมอง เพื่อสุขภาพที่ดี

DESIGN FOR WELL-BEING

SENSE & HAPPINESS

UD PARKING
มีที่จอดรถสำหรับ รถเข็น / ผู้สูงอายุ ผู้พิการ ตำแหน่งใกล้กับ ทางเข้าหลัก (Entrance)

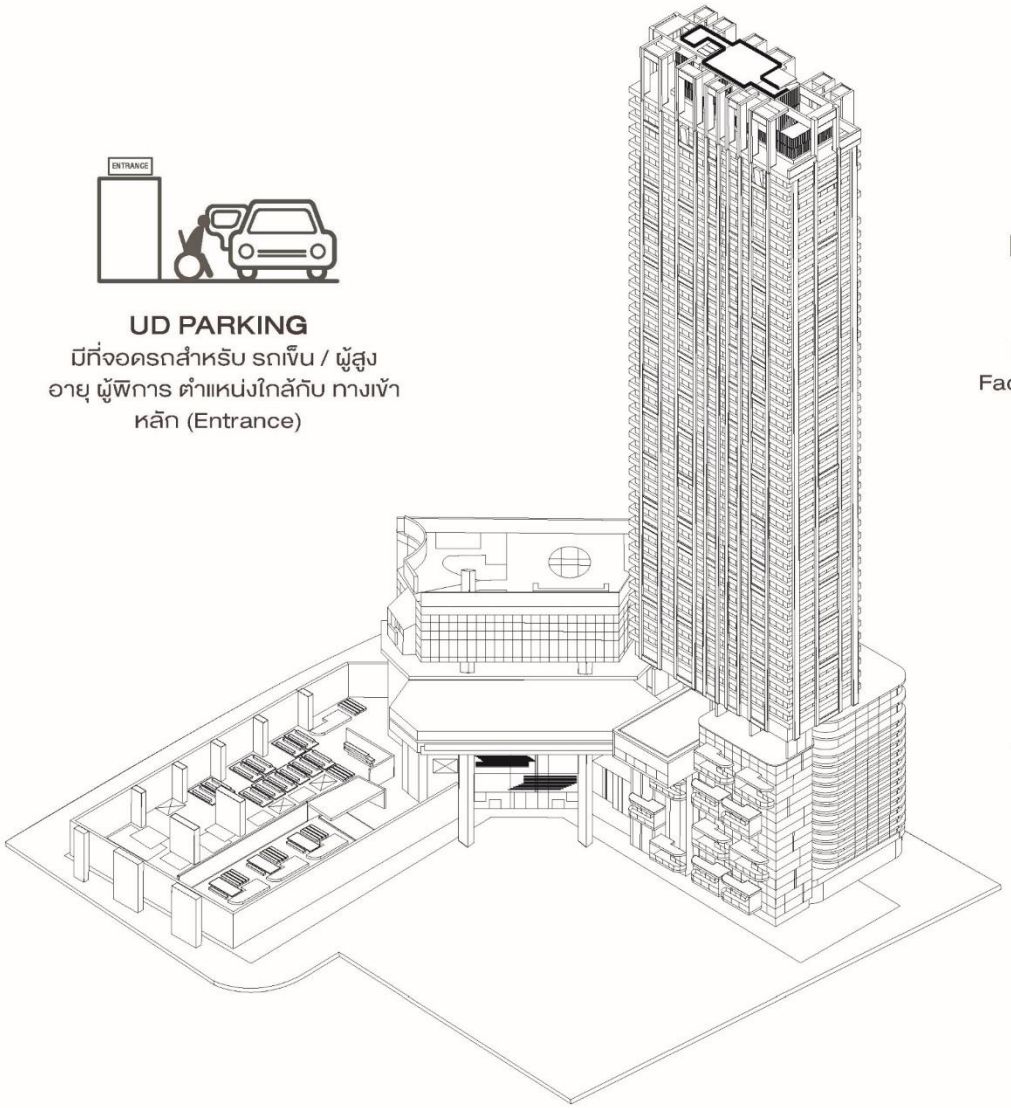

RAMP
ทุกๆ พื้นที่ ที่เป็น ส่วนกลาง / Facilites ต้องมีทางลาดรองรับ การสัญจรสำหรับทุกคน

UD TOILET
มีทุกชั้นของพื้นที่ส่วนกลาง

UNIVERSAL DESIGN FOR ALL

การออกแบบพื้นที่ส่วนกลาง เน้นการใช้งานได้สำหรับ “ทุกคน” เพื่อให้สามารถใช้พื้นที่ได้สะดวกด้วยตัวเอง ตามหลัก“การออกแบบสำหรับทุกคน (Universal Design)”

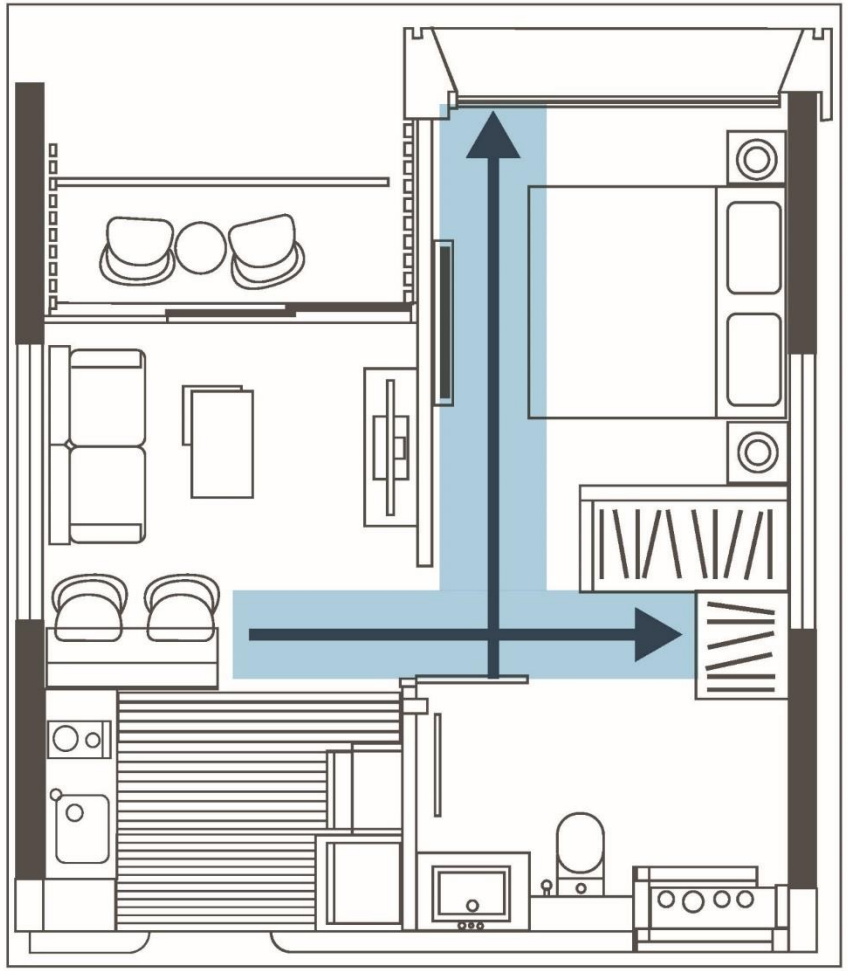

PSYCHOLOGY AND HUMAN PERCEPTION

การออกแบบเพื่อการรับรู้ที่ดี

การออกแบบประตูห้องนอน ห้องน้ำ ต้องเปิดไม่เจอเตียง
เพื่อความเป็นส่วนตัวและลดความรู้สึกระแวดระวัง

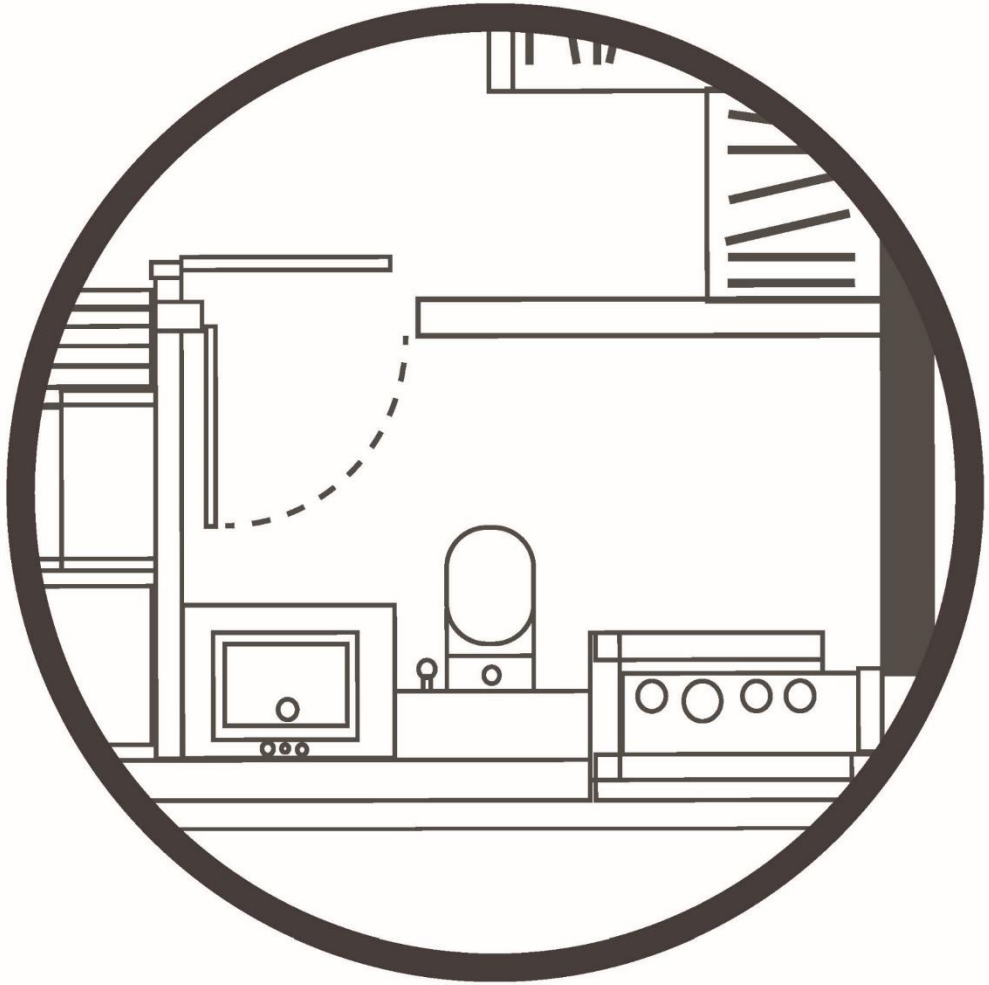

PSYCHOLOGY AND HUMAN PERCEPTION

การออกแบบเพื่อการรับรู้ที่ดี

ประตูห้องน้ำ ต้องเปิดไม่ชนกับสุขภัณฑ์ หรือชนประตูห้องอาบน้ำ

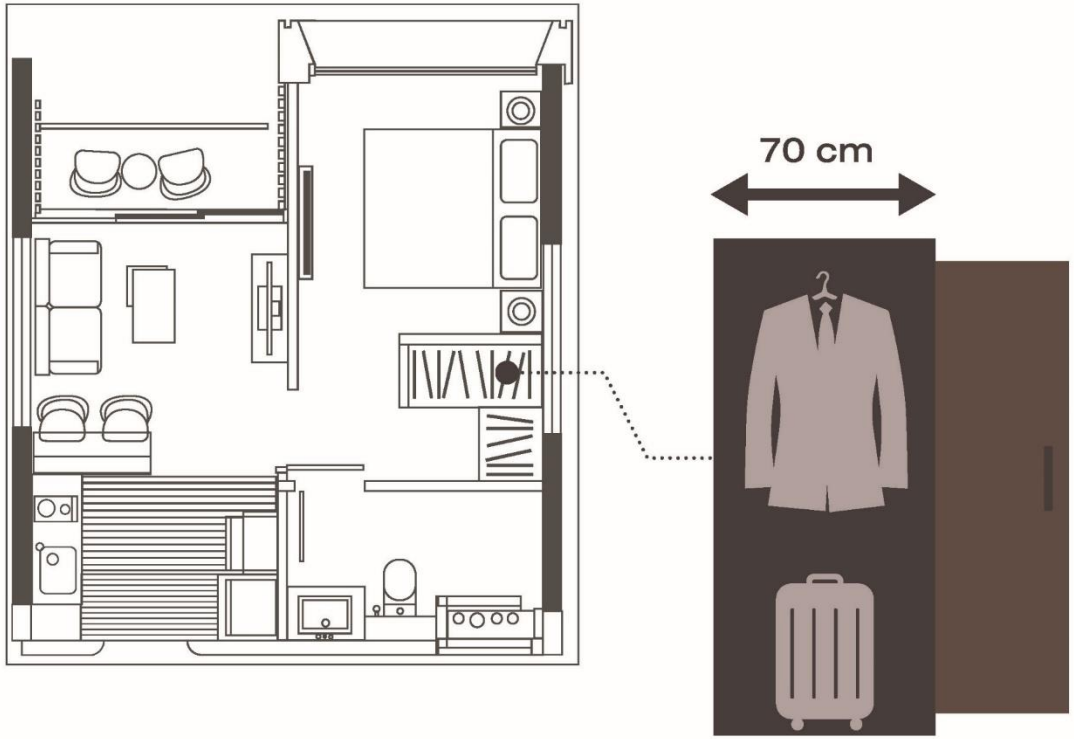

HUMAN DIMENSION

มีระยะที่เหมาะสมกับการใช้งานได้จริง เช่น ตู้เสื้อผ้า มีการออกแบบเพิ่มความลึกให้เหมาะสมกับการแขวนเสื้อผ้าได้โดยไม่ยับ จึงคิดรายละเอียดเพิ่มความลึก 0.70 เมตร

การออกแบบเพื่อการรับรู้ที่ดี
และพื้นที่เสริมสร้างประสบการณ์

DESIGN FOR WELL-BEING
SENSE & HAPPINESS

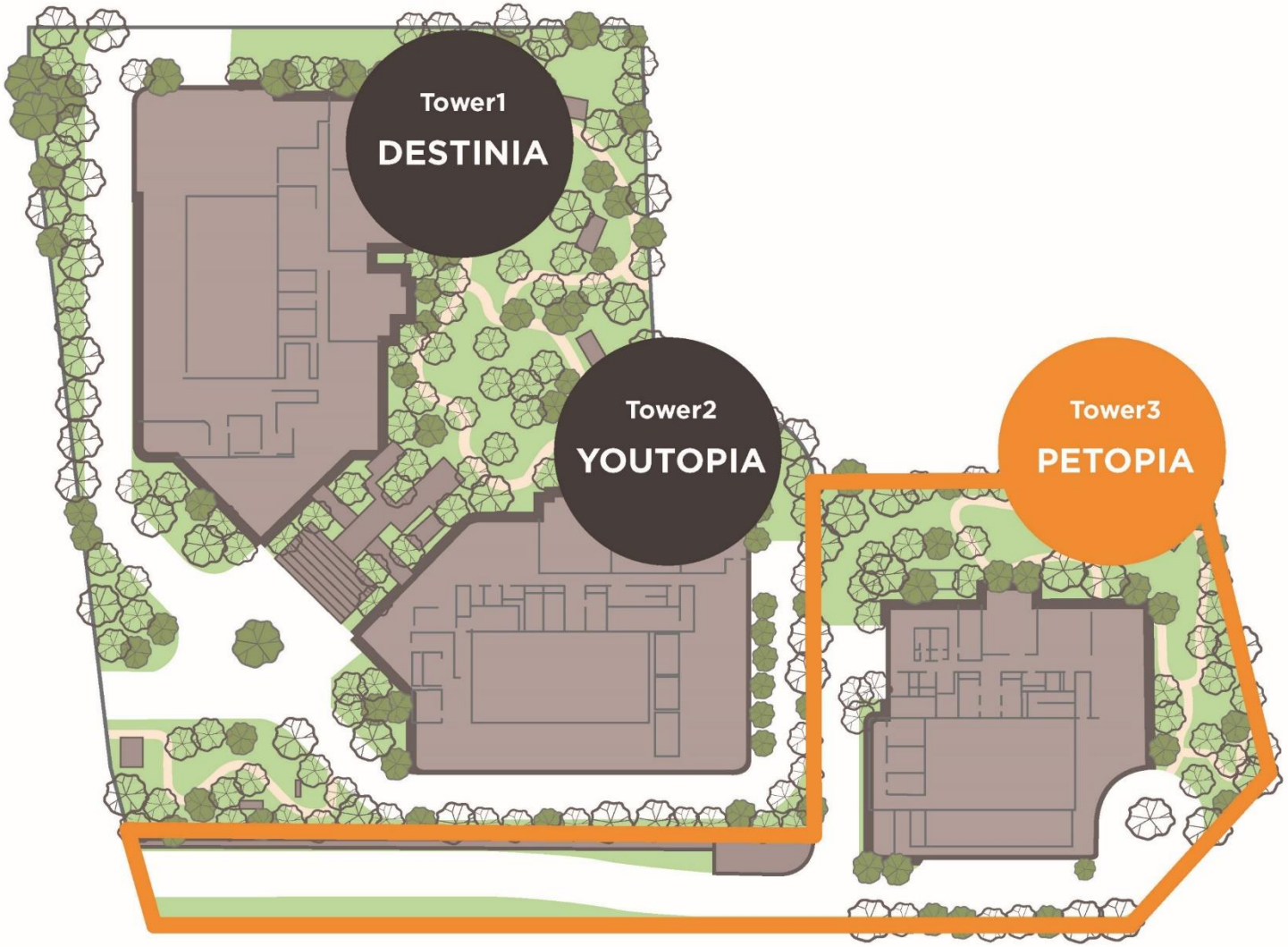

PETS STANDARD FOR PET-FRIENDLY DESIGN

การออกแบบพื้นที่สำหรับสัตว์เลี้ยงที่ได้มาตรฐาน

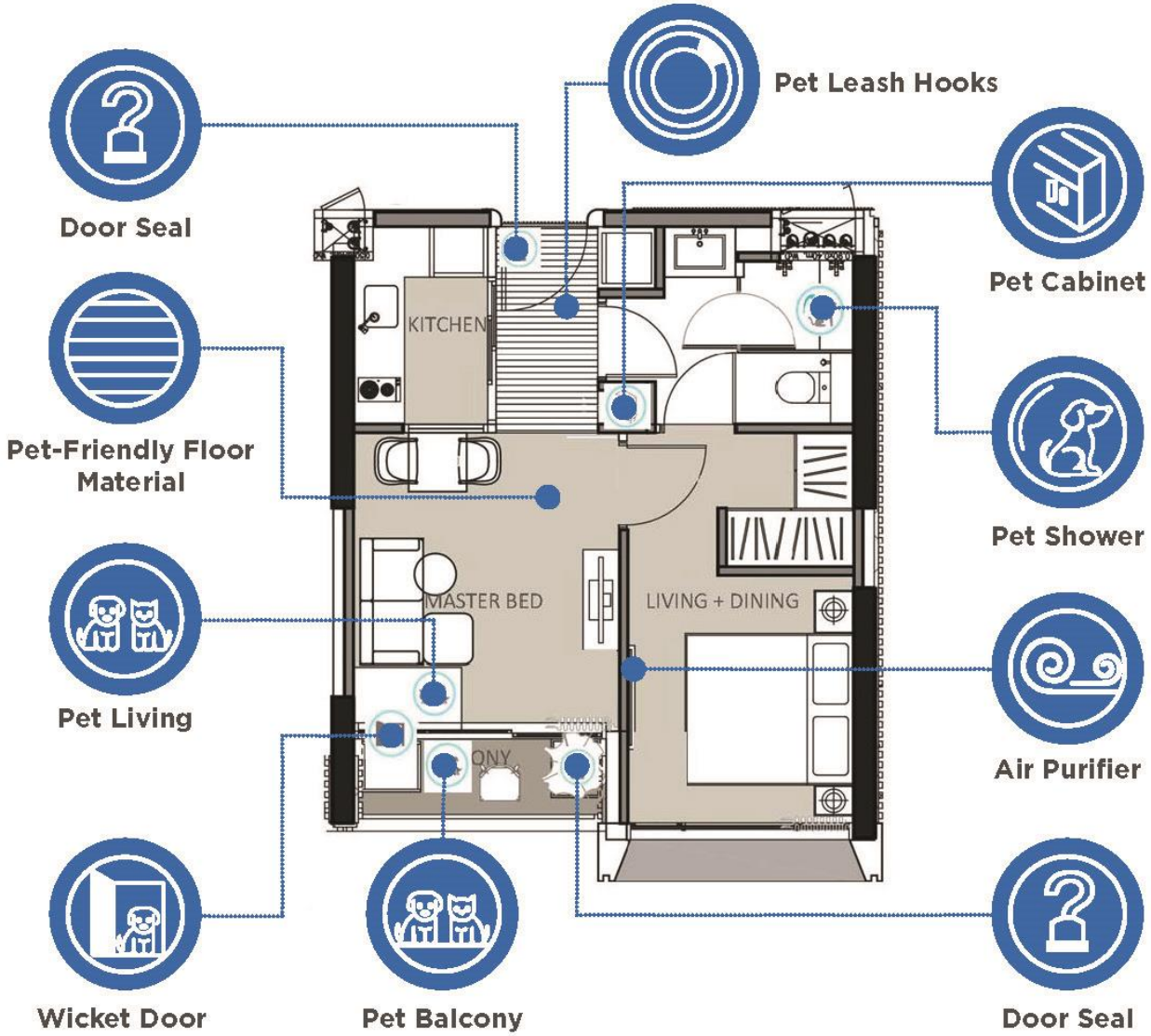

PETS STANDARD FOR PET-FRIENDLY DESIGN

การออกแบบพื้นที่สำหรับสัตว์เลี้ยงที่ได้มาตรฐาน

PETS STANDARD DEVELOPMENT

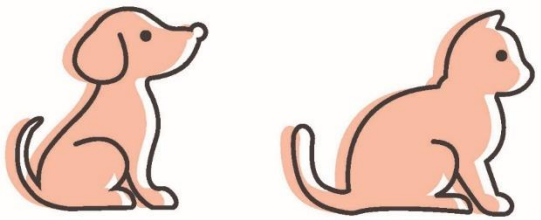

Dog

Cat

Bird

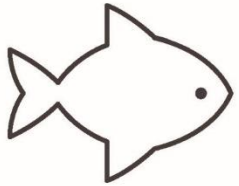

Fish

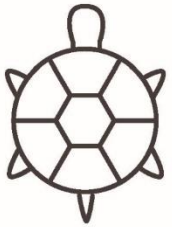

Reptile

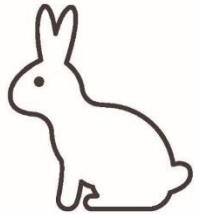

Small Pets

Dogs

xx-small

x-small

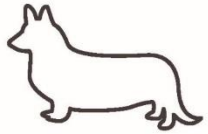
small

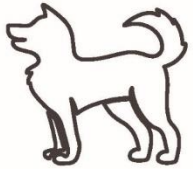
medium

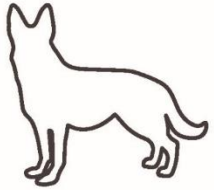
Large

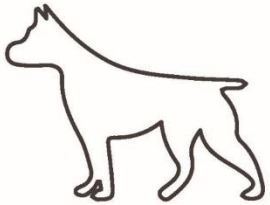
x-Large

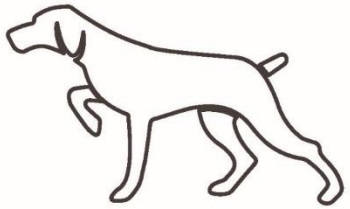
xx-Large

Cat

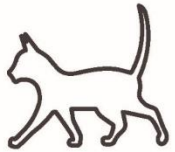
mini

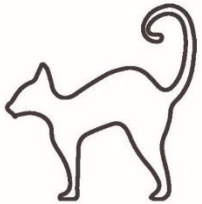
small

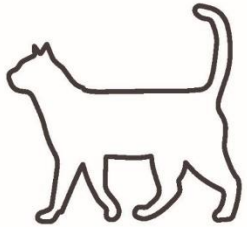
medium

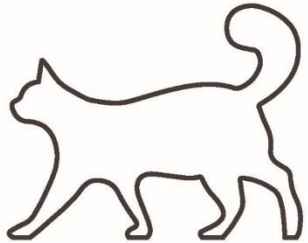
Large

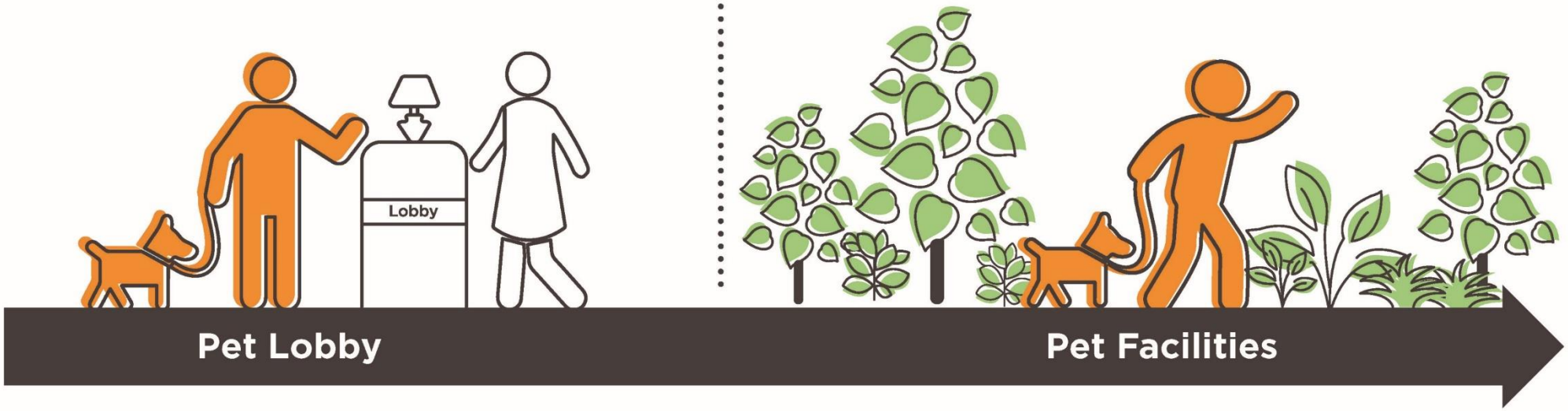

Functinal Diagram (Central Facilities)

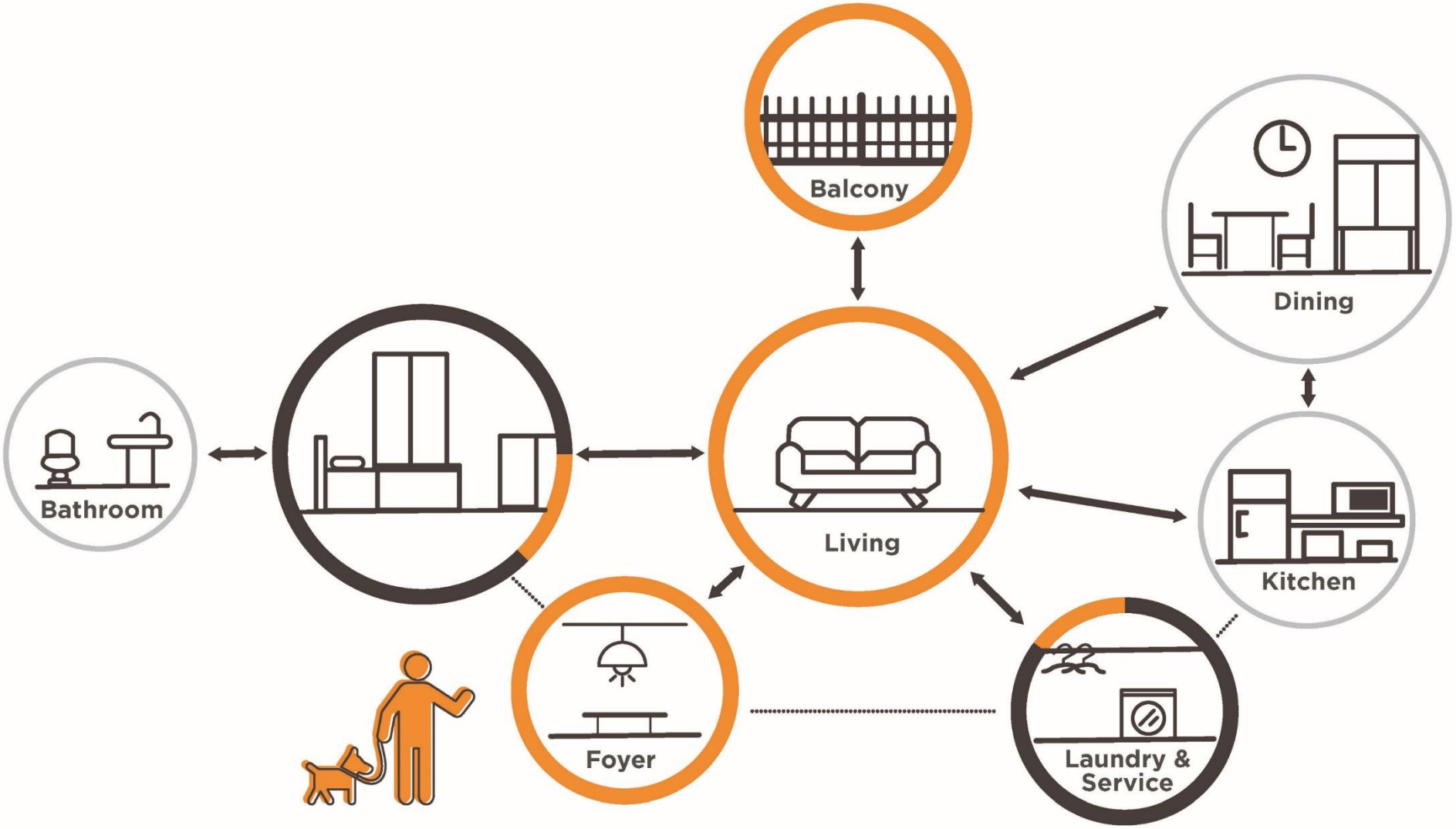

PETS STANDARD DEVELOPMENT

Functinal Diagram (Residential Units)

PET-FRIENDLY FLOORING

- Cork Flooring
- Bamboo Flooring
- Vinyl Flooring
- Engineered Flooring

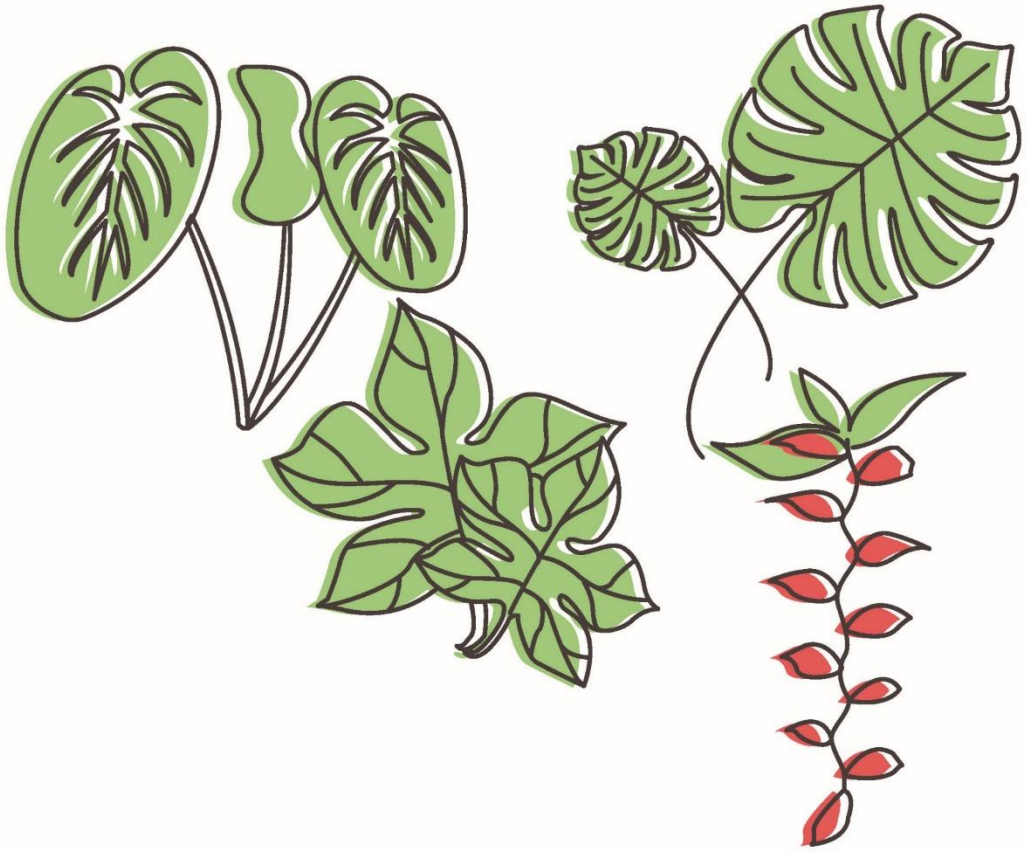

PET CARE : TOXIC PLANTS

- **Araliaceae** (Ivy)
- **Agavaceae** (Aglaonema, Dieffenbachia, Philodendron, Pothos)
- **Araceae**
- **Lamiaceae** (Labiatae)

30 YEAR WARRANTY

*Terms and Conditions Apply

Structure

Roof
(water leaking)

30 YEAR WARRANTY

*Terms and Conditions Apply

Sanitary
and Electrical System
(leaking)

Door and Window

WHIZDOM FEATURES
DESIGN FOR WELL-BEING

ENERGY & ECOLOGY

HEALTH & WELLNESS

SENSE & HAPPINESS

PETS STANDARD DEVELOPMENT

HOME INTELLIGENT SYSTEM

OUR PARTNERS

Foster + Partners

dwp

pla
www.plandscape.com

dTDESIGN

ACS International Consultants

EEC ENGINEERING NETWORK
EST.1976

ATKRIST

BE ONE TECH

CORNERSTONE

INTERIT
DECORATION COMPANY LIMITED
บริษัท อินทีฤทธิ์ เดคอเรชั่น จำกัด

thai thai engineers co., ltd.
Environmental Engineers - Consultants
5/235 Tesaban Songkloa Road, Ladyao, Jatujak, Bangkok 10900
Tel. 0-2196-2140-3 Fax : 0-2196-2144

Whiz
DOM
THE FORESTIAS
MQDC
FOR ALL WELL-BEING

MQDC

FOR ALL WELL-BEING