

Khun

THONG LO SOI 12

by **yoo**
Inspired by
STARCK

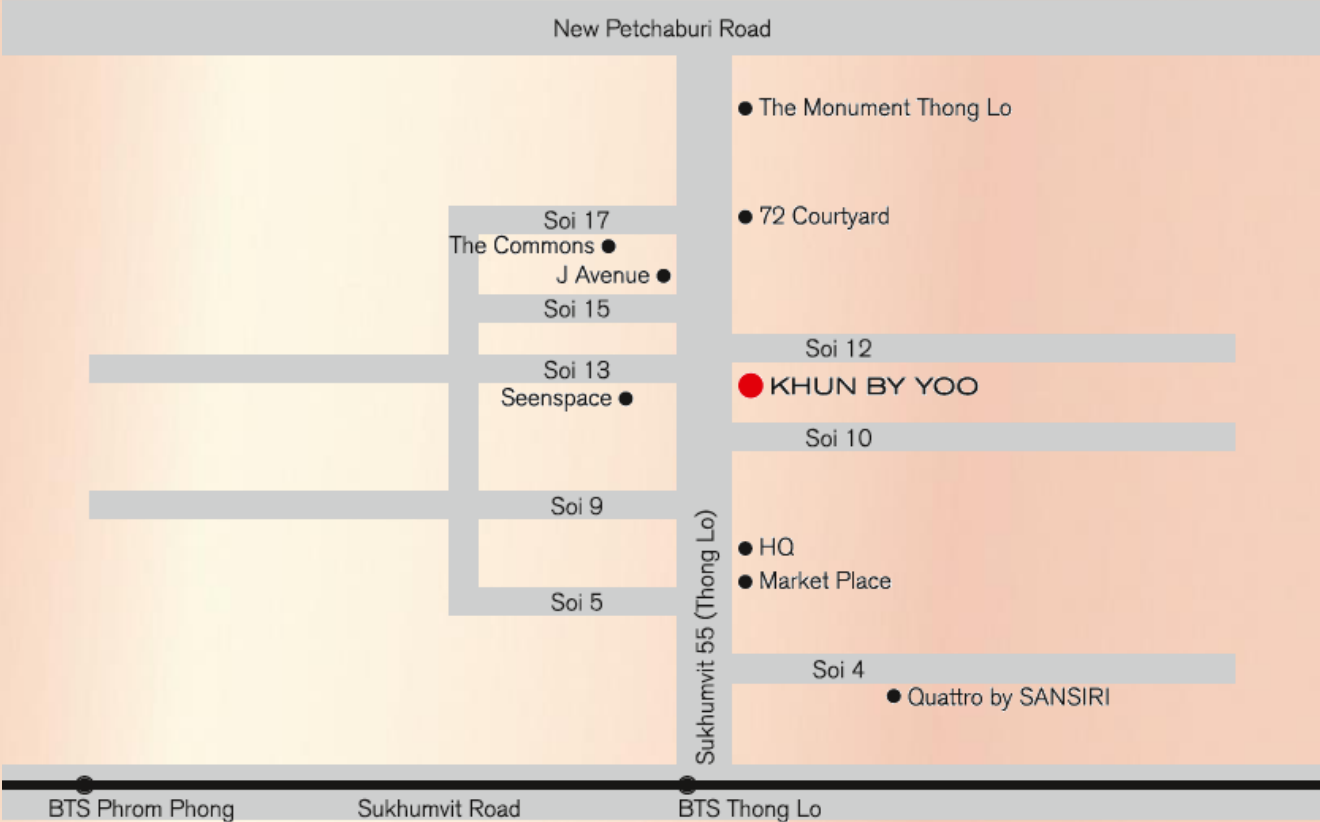

New Petchaburi Road

● The Monument Thong Lo

● 72 Courtyard

Soi 17
The Commons ●
J Avenue ●

Soi 15

Soi 12

Soi 13
Seenspace ●

● KHUN BY YOO

Soi 10

Soi 9

● HQ
● Market Place

Soi 5

Sukhumvit 55 (Thong Lo)

Soi 4

● Quattro by SANSIRI

BTS Phrom Phong

Sukhumvit Road

BTS Thong Lo

TELL ME MORE ABOUT YOO

In 1999 John Hitchcox and Philippe Starck founded yoo: a revolutionary vision to enhance the way people live, love and play through original design.

In the pursuit of creating happier communities, yoo grew. The yoo Group now encompasses Hotels, Furnishings, Development & Investment, Energy, and now through the management and operations of properties around the globe, **yoo Lifestyle**. Together the Group has become a leading lifestyle vision,

helping like-minded individuals live better through original design, and now seamless service at every touch point.

yoo GROUP

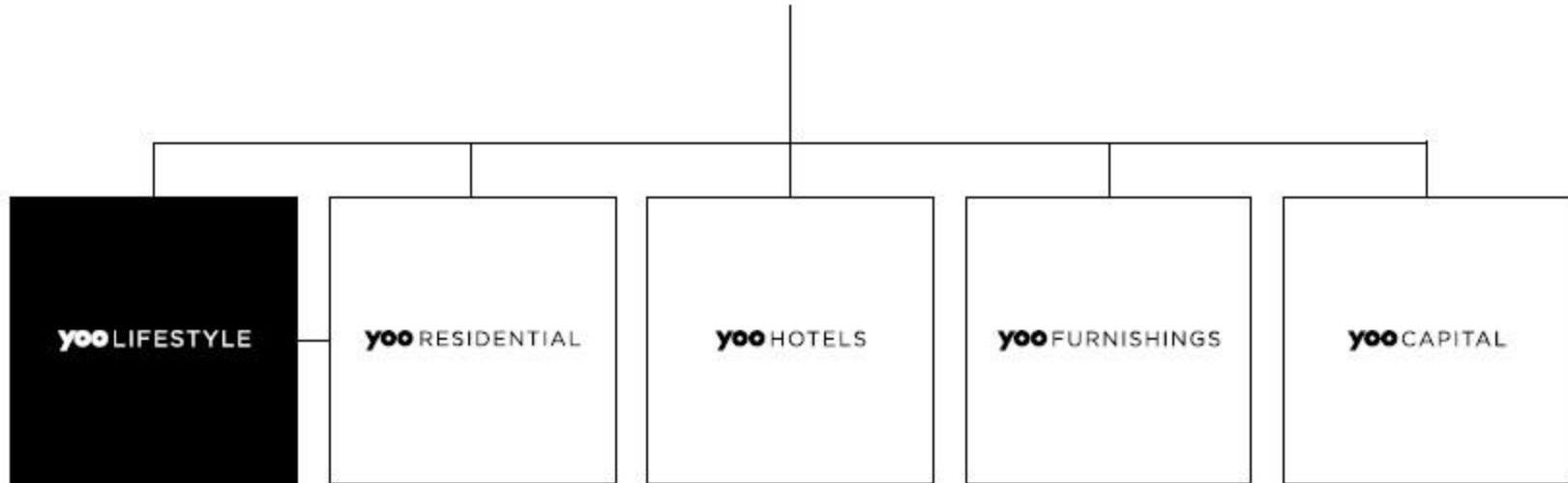

No ones knows Lifestyle like yoo. From design, branding and marketing of residences and hotels by world leading designers, to Hotel Management, Furnishings, Development and Investment.

yoo Lifestyle draws from the expertise of the group to create residential management solutions with a depth of expertise unlike anything in the market.

*Subject to change

Where are yoo?

- 76 projects
- 53 cities
- 33 Countries

"A hot property brand name in almost every capital city of the world"
Decorations

YOO creates world famous celebrity design team



YOO STUDIO



KELLY HOPPEN



YOO INSPIRED
BY STARCK



JADE JAGGER



WANDER



STEAVE LEUNG

*Subject to change

yoo

Inspired by
STARCK

"I like to open the doors
to peoples brains"

Philippe Starck





*Simulated graphic

Khun
by yoo
THONG LO SOI 12
powered by SPACE

PROJECT DETAIL

Land Area	:	Approx. 1 Rai
Project Type	:	High-Rise Residential Condo 27 stories with 4 basement floors
Total Unit	:	148 units
Facilities	:	Lobby Area
	:	Mechanical Parking
	:	Heated Swimming pool with Jacuzzi and kid's pool
	:	Steam room (Male/Female)
	:	Lounge
	:	Exercise room with full equipment
	:	Game Room
	:	Screening Room
	:	Electric Vehicle Charging Station
Parking Lots	:	Parking 100%

UNIT SUMMARY

Unit Type	Unit Size
1 Bedroom	41.50-53.50
2 Bedroom	82.00-97.75
3 Bedroom	139.25-149.75
Penthouse	294.00-302.75

MASTER PLAN

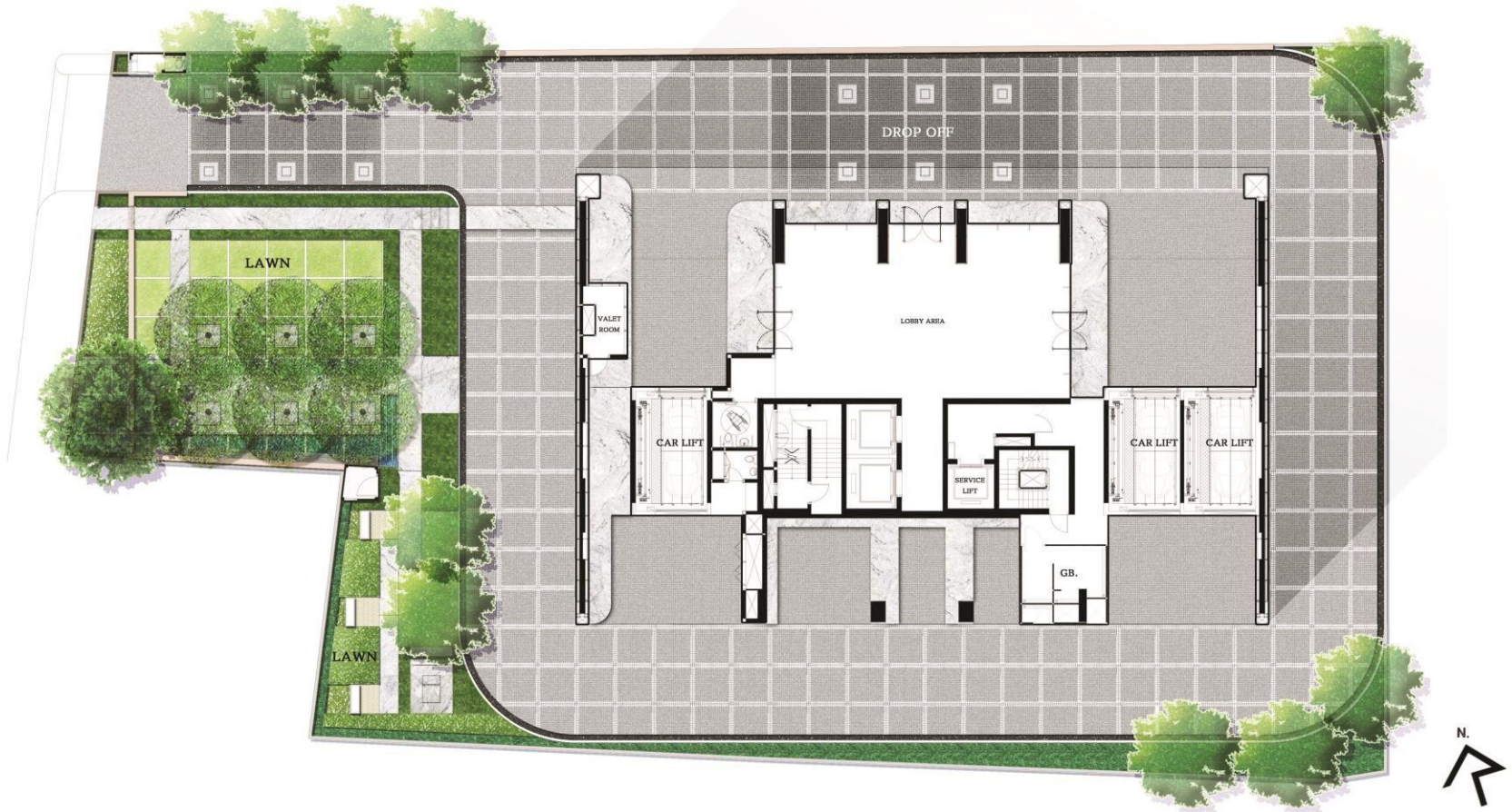

หมายเหตุ : ตำแหน่งและขนาดห้องชุดที่ระบุในเอกสารนี้ อาจปรับเปลี่ยนได้ตามความเหมาะสมโดยไม่กระทบต่อสาระสำคัญของการใช้งานและพักอาศัย
Remark: The Layout and Area of the Unit may be changed as deemed appropriate but will not impact upon the use and dwelling



Simulated graphic

6th – 10th FLOOR PLAN



หมายเหตุ : ตำแหน่งและขนาดห้องชุดที่ระบุในเอกสารนี้ อาจปรับเปลี่ยนได้ตามความเหมาะสมโดยไม่กระทบต่อสาระสำคัญของการใช้งานและพักอาศัย
 Remark: The Layout and Area of the Unit may be changed as deemed appropriate but will not impact upon the use and dwelling

11th – 21st FLOOR PLAN

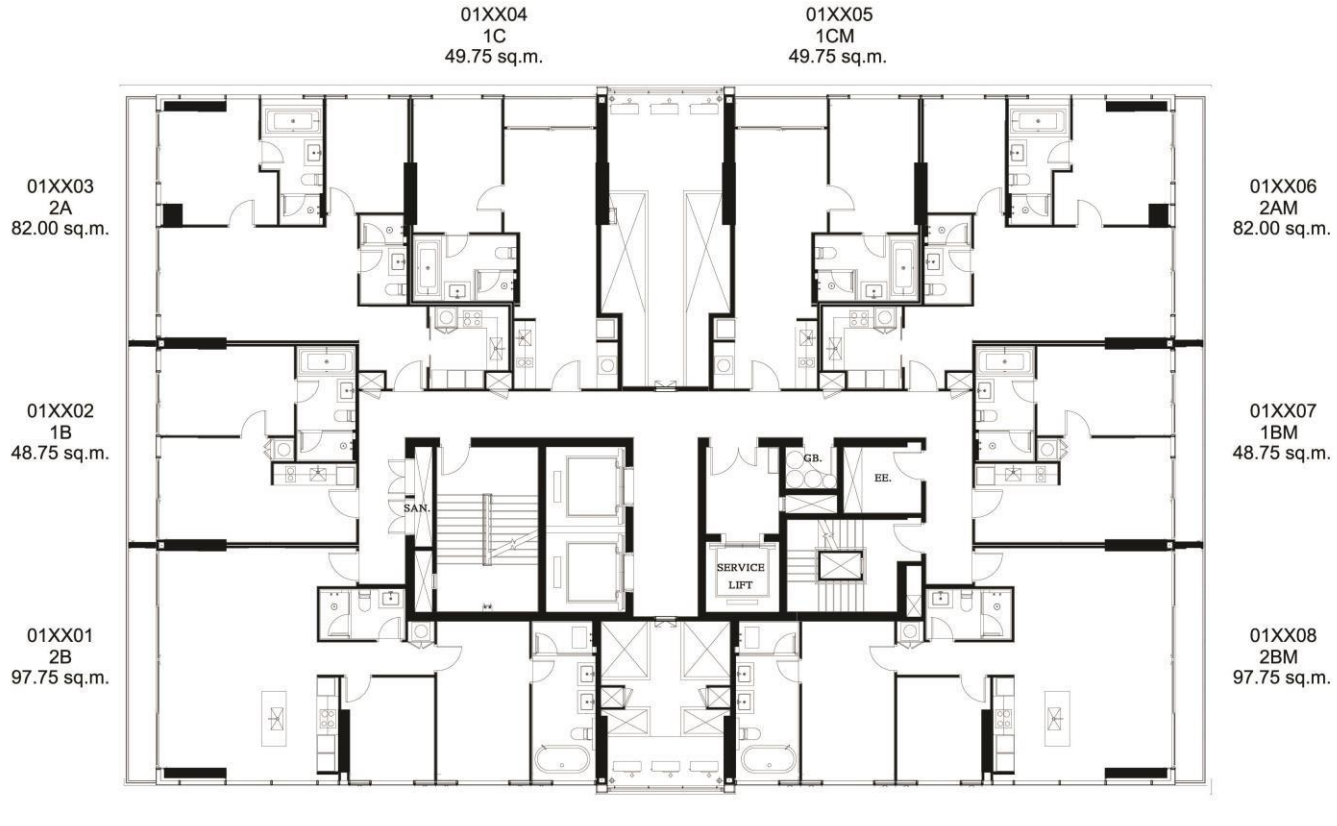

หมายเหตุ : ตำแหน่งและขนาดห้องชุดที่ระบุในเอกสารนี้ อาจปรับเปลี่ยนได้ตามความเหมาะสมโดยไม่กระทบต่อสาระสำคัญของการใช้งานและพักอาศัย
 Remark: The Layout and Area of the Unit may be changed as deemed appropriate but will not impact upon the use and dwelling

22nd – 23rd FLOOR PLAN



หมายเหตุ : ตำแหน่งและขนาดห้องชุดที่ระบุในเอกสารนี้ อาจปรับเปลี่ยนได้ตามความเหมาะสมโดยไม่กระทบต่อสาระสำคัญของการใช้งานและพักอาศัย
Remark: The Layout and Area of the Unit may be changed as deemed appropriate but will not impact upon the use and dwelling

24th FLOOR PLAN



หมายเหตุ : ตำแหน่งและขนาดห้องชุดที่ระบุในเอกสารนี้ อาจปรับเปลี่ยนได้ตามความเหมาะสมโดยไม่กระทบต่อสาระสำคัญของการใช้งานและพักอาศัย
Remark: The Layout and Area of the Unit may be changed as deemed appropriate but will not impact upon the use and dwelling

25th FLOOR PLAN

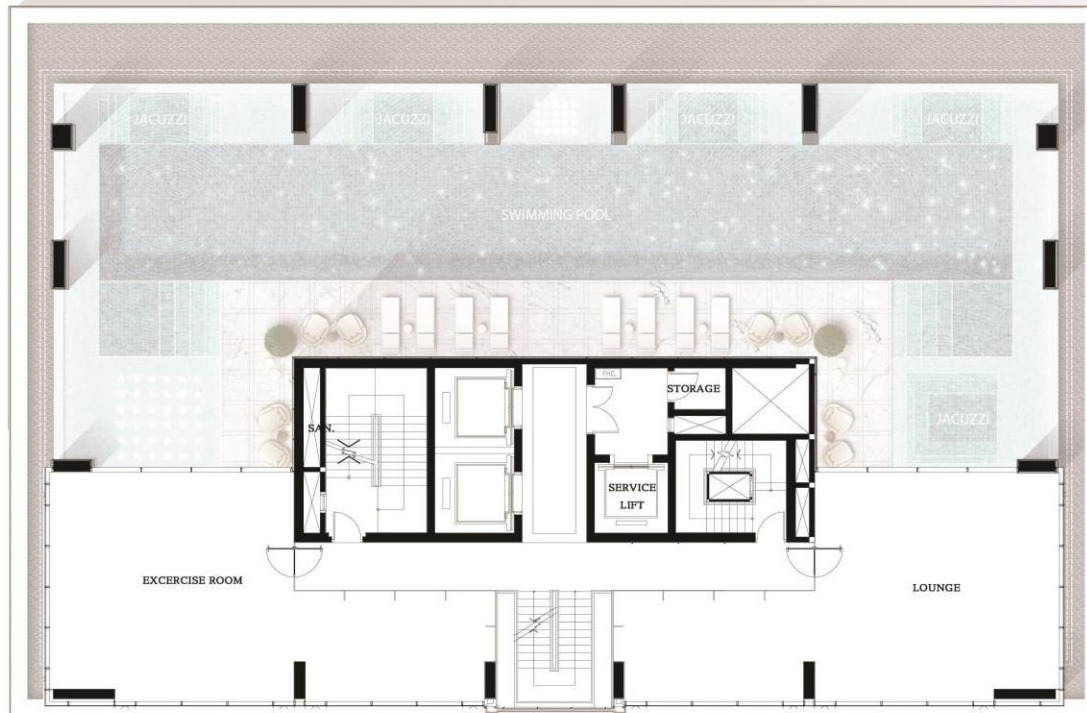

หมายเหตุ : ตำแหน่งและขนาดห้องชุดที่ระบุในเอกสารนี้ อาจปรับเปลี่ยนได้ตามความเหมาะสมโดยไม่กระทบต่อสาระสำคัญของการใช้งานและพักอาศัย
Remark: The Layout and Area of the Unit may be changed as deemed appropriate but will not impact upon the use and dwelling

26th FLOOR PLAN

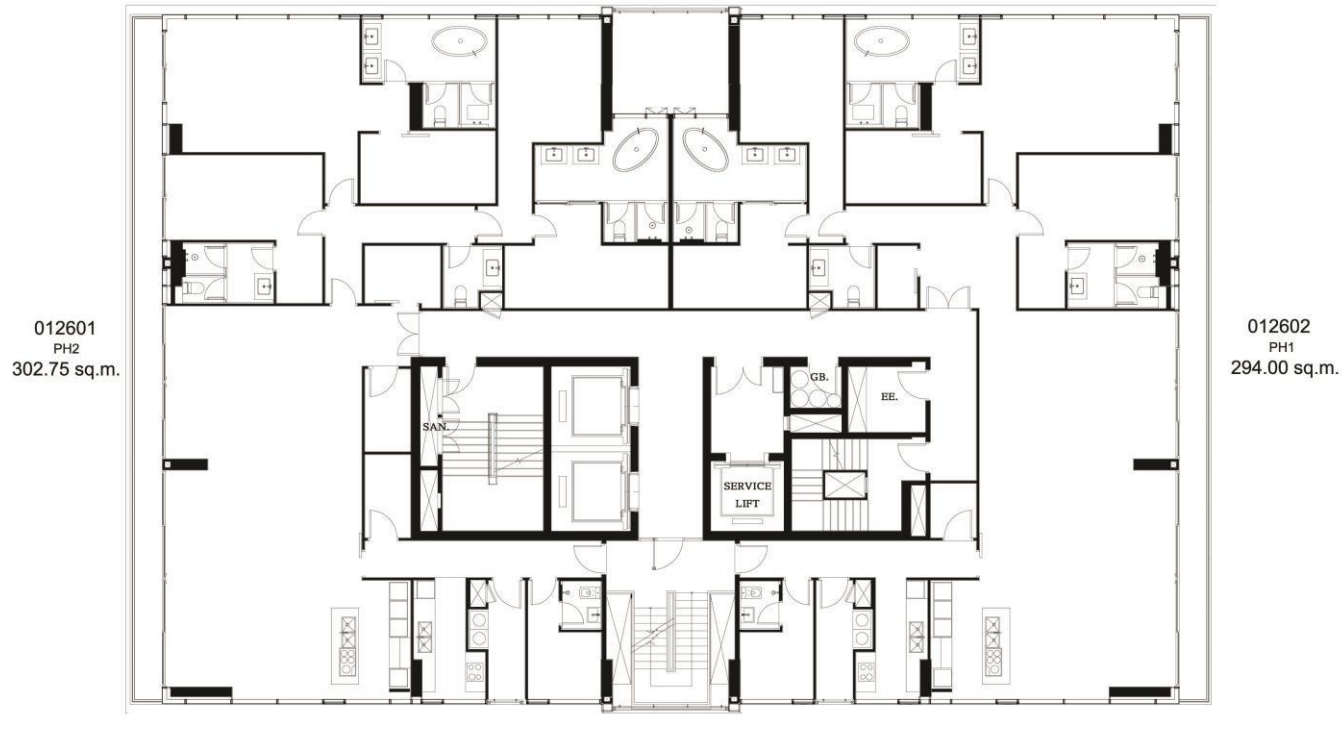

หมายเหตุ : ตำแหน่งและขนาดห้องชุดที่ระบุในเอกสารนี้ อาจปรับเปลี่ยนได้ตามความเหมาะสมโดยไม่กระทบต่อสาระสำคัญของการใช้งานและพักอาศัย
Remark: The Layout and Area of the Unit may be changed as deemed appropriate but will not impact upon the use and dwelling

27th FLOOR PLAN



หมายเหตุ : ตำแหน่งและขนาดห้องชุดที่ระบุในเอกสารนี้ อาจปรับเปลี่ยนได้ตามความเหมาะสมโดยไม่กระทบต่อสาระสำคัญของการใช้งานและพักอาศัย
Remark: The Layout and Area of the Unit may be changed as deemed appropriate but will not impact upon the use and dwelling

*Simulated graphic



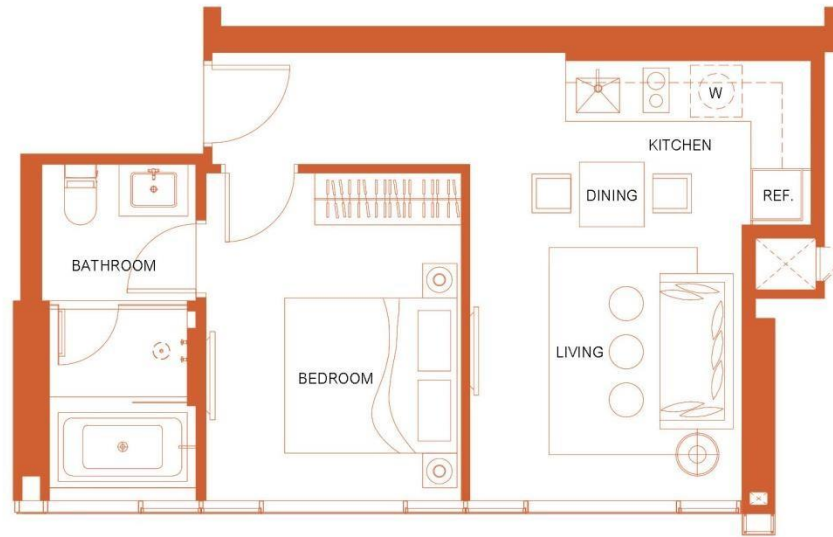

1A
41.50 SQ.M.

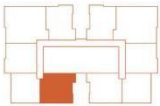

KEY PLAN

หมายเหตุ : ตำแหน่งและขนาดทรัพย์สินในเอกสารนี้ และเอกสารการขายอื่นที่เกี่ยวข้อง อาจปรับเปลี่ยนได้ตามความเหมาะสมโดยไม่กระทบต่อสาระสำคัญของการใช้งาน
: ภาพและบรรยากาศจำลอง

Remark : Lay out and area of the properties which identified herein maybe changed as deemed appropriate, but will not impact upon the use
: This is computer graphic generated

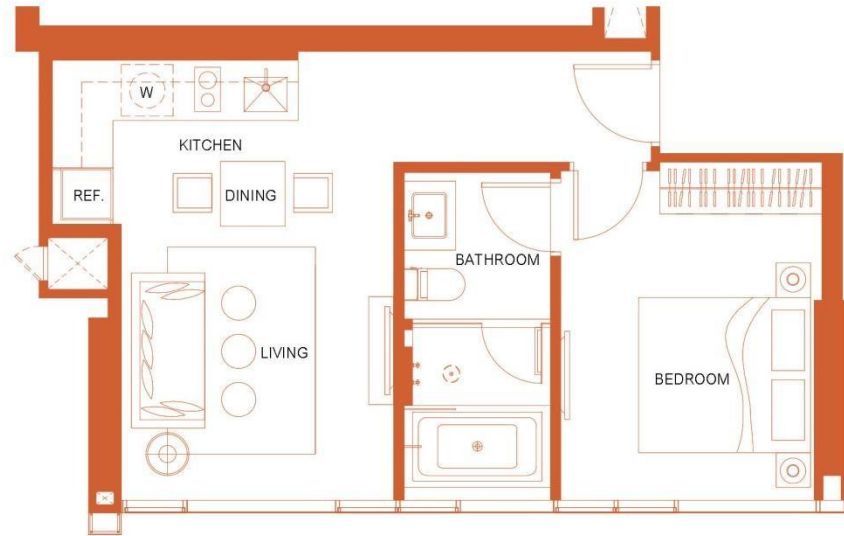

1 Am
41.50 SQ.M.

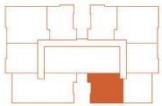

KEY PLAN

หมายเหตุ : ตำแหน่งและขนาดทรัพย์สินในเอกสารนี้ และเอกสารขายอื่นที่เกี่ยวข้อง อาจปรับเปลี่ยนได้
ตามความเหมาะสมโดยไม่กระทบต่อสาระสำคัญของการใช้งาน
: ภาพและบรรยากาศจำลอง

Remark : Lay out and area of the properties which identified herein
maybe changed as deemed appropriate, but will not impact upon the use
: This is computer graphic generated



1B
48.75 SQ.M.

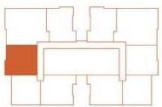

KEY PLAN

หมายเหตุ : ตำแหน่งและขนาดทรัพย์สินในเอกสารนี้ และเอกสารขายอื่นที่เกี่ยวข้อง อาจปรับเปลี่ยนได้
ตามความเหมาะสมโดยไม่กระทบต่อสาระสำคัญของการใช้งาน
: ภาพและบรรยากาศจำลอง

Remark : Lay out and area of the properties which identified herein
maybe changed as deemed appropriate, but will not impact upon the use
: This is computer graphic generated

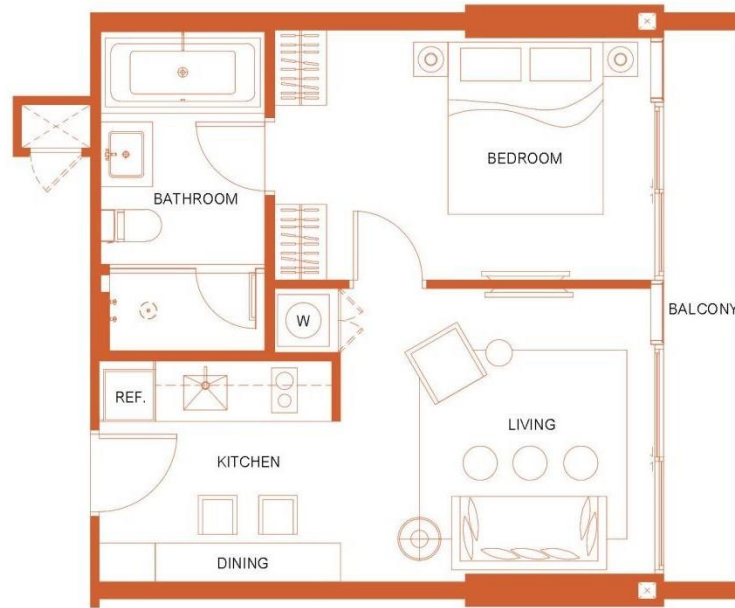

1 Bm

48.75 SQ.M.

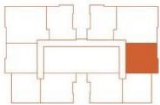

KEY PLAN

หมายเหตุ : ตำแหน่งและขนาดทรัพย์สินในเอกสารนี้ และเอกสารขายอื่นที่เกี่ยวข้อง อาจปรับเปลี่ยนได้ตามความเหมาะสมโดยไม่กระทบต่อสาระสำคัญของการใช้งาน

: ภาพและบรรยากาศจำลอง

Remark : Lay out and area of the properties which identified herein maybe changed as deemed appropriate, but will not impact upon the use

: This is computer graphic generated

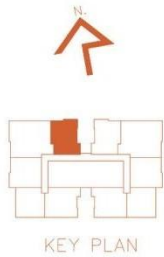

KEY PLAN

1C
49.75 SQ.M.

หมายเหตุ : ตำแหน่งและขนาดทรัพย์สินในเอกสารนี้ และเอกสารการขายอื่นที่เกี่ยวข้อง อาจปรับเปลี่ยนได้ตามความเหมาะสมโดยไม่กระทบต่อสาระสำคัญของการใช้งาน

: ภาพและบรรยากาศจำลอง

Remark : Lay out and area of the properties which identified herein maybe changed as deemed appropriate, but will not impact upon the use

: This is computer graphic generated

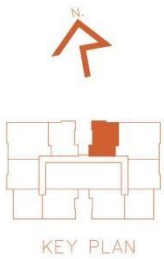

1Cm
49.75 SQ.M.

หมายเหตุ : ตำแหน่งและขนาดทรัพย์สินในเอกสารนี้ และเอกสารการขายอื่นที่เกี่ยวข้อง อาจปรับเปลี่ยนได้ตามความเหมาะสมโดยไม่กระทบต่อสาระสำคัญของการใช้งาน
: ภาพและบรรยากาศจำลอง

Remark : Lay out and area of the properties which identified herein maybe changed as deemed appropriate, but will not impact upon the use
: This is computer graphic generated



1D
53.50 SQ.M.

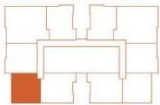

KEY PLAN

หมายเหตุ : ตำแหน่งและขนาดทรัพย์สินในเอกสารนี้ และเอกสารการขายอื่นที่เกี่ยวข้อง อาจปรับเปลี่ยนได้ตามความเหมาะสมโดยไม่กระทบต่อสาระสำคัญของการใช้งาน
: ภาพและบรรยากาศจำลอง

Remark : Lay out and area of the properties which identified herein
maybe changed as deemed appropriate, but will not impact upon the use
: This is computer graphic generated



1Dm
53.50 SQ.M.

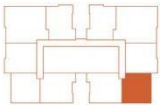

KEY PLAN

หมายเหตุ : ตำแหน่งและขนาดทรัพย์สินในเอกสารนี้ และเอกสารการขายอื่นที่เกี่ยวข้อง อาจปรับเปลี่ยนได้ตามความเหมาะสมโดยไม่กระทบต่อสาระสำคัญของการใช้งาน
: ภาพและบรรยากาศจำลอง

Remark : Lay out and area of the properties which identified herein maybe changed as deemed appropriate, but will not impact upon the use
: This is computer graphic generated



2A
82.00 SQ.M.

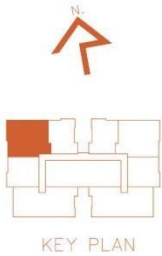

หมายเหตุ : ตำแหน่งและขนาดทรัพย์สินในเอกสารนี้ และเอกสารการขายอื่นที่เกี่ยวข้อง อาจปรับเปลี่ยนได้ตามความเหมาะสมโดยไม่กระทบต่อสาระสำคัญของการใช้งาน

: ภาพและบรรยากาศจำลอง

Remark : Lay out and area of the properties which identified herein maybe changed as deemed appropriate, but will not impact upon the use

: This is computer graphic generated

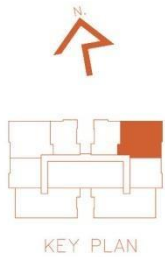

2Am
82.00 sq.M.

หมายเหตุ : ตำแหน่งและขนาดทรัพย์สินในเอกสารนี้ และเอกสารขายอื่นที่เกี่ยวข้อง อาจปรับเปลี่ยนได้ตามความเหมาะสมโดยไม่กระทบต่อสาระสำคัญของการใช้งาน
: ภาพและบรรยากาศจำลอง

Remark : Lay out and area of the properties which identified herein maybe changed as deemed appropriate, but will not impact upon the use
: This is computer graphic generated

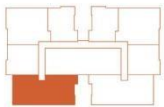

KEY PLAN

2B

97.75 SQ.M.

หมายเหตุ : ตำแหน่งและขนาดทรัพย์สินในเอกสารนี้ และเอกสารการขายอื่นที่เกี่ยวข้อง อาจปรับเปลี่ยนได้ตามความเหมาะสมโดยไม่กระทบต่อสาระสำคัญของการใช้งาน
: ภาพและบรรยากาศจำลอง

Remark : Lay out and area of the properties which identified herein maybe changed as deemed appropriate, but will not impact upon the use
: This is computer graphic generated

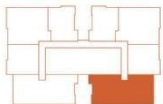

KEY PLAN

2Bm
97.75 SQ.M.

หมายเหตุ : ตำแหน่งและขนาดทรัพย์สินในเอกสารนี้ และเอกสารการขายอื่นที่เกี่ยวข้อง อาจปรับเปลี่ยนได้ตามความเหมาะสมโดยไม่กระทบต่อสาระสำคัญของการใช้งาน

: ภาพและบรรยากาศจำลอง

Remark : Lay out and area of the properties which identified herein maybe changed as deemed appropriate, but will not impact upon the use

: This is computer graphic generated



3A
139.25 SQ.M.

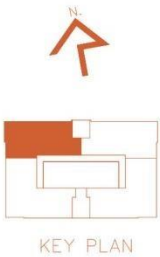

หมายเหตุ : ตำแหน่งและขนาดทรัพย์สินในเอกสารนี้ และเอกสารการขายอื่นที่เกี่ยวข้อง อาจปรับเปลี่ยนได้
ตามความเหมาะสมโดยไม่กระทบต่อสาระสำคัญของการใช้งาน
: ภาพและบรรยากาศจำลอง
Remark : Lay out and area of the properties which identified herein
maybe changed as deemed appropriate, but will not impact upon the use
: This is computer graphic generated



3Am
139.25 SQ.M.

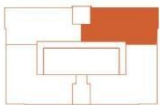

KEY PLAN

หมายเหตุ : ตำแหน่งและขนาดทรัพย์สินในเอกสารนี้ และเอกสารการขายอื่นที่เกี่ยวข้อง อาจปรับเปลี่ยนได้
ตามความเหมาะสมโดยไม่กระทบต่อสาระสำคัญของการใช้งาน

: ภาพและบรรยากาศจำลอง

Remark : Lay out and area of the properties which identified herein
maybe changed as deemed appropriate, but will not impact upon the use

: This is computer graphic generated



3B
149.75 SQ.M.

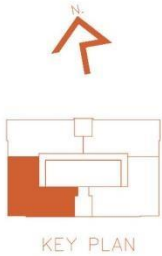

หมายเหตุ : ตำแหน่งและขนาดทรัพย์สินในเอกสารนี้ และเอกสารการขายอื่นที่เกี่ยวข้อง อาจปรับเปลี่ยนได้ตามความเหมาะสมโดยไม่มีผลกระทบต่อสาระสำคัญของการใช้งาน
: ภาพและบรรยากาศจำลอง

Remark : Lay out and area of the properties which identified herein maybe changed as deemed appropriate, but will not impact upon the use
: This is computer graphic generated



3Bm
149.75 SQ.M.

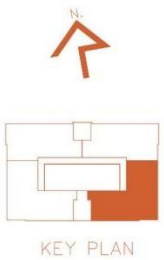

หมายเหตุ : ตำแหน่งและขนาดทรัพย์สินในเอกสารนี้ และเอกสารการขายอื่นที่เกี่ยวข้อง อาจปรับเปลี่ยนได้ตามความเหมาะสมโดยไม่กระทบต่อสาระสำคัญของการใช้งาน
: ภาพและบรรยากาศจำลอง

Remark : Lay out and area of the properties which identified herein maybe changed as deemed appropriate, but will not impact upon the use
: This is computer graphic generated

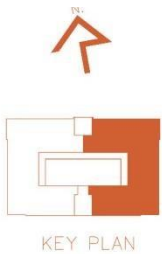

PH 1

294.00 SQ.M.

หมายเหตุ : ตำแหน่งและขนาดทรัพย์สินในเอกสารนี้ และเอกสารการขายอื่นที่เกี่ยวข้อง อาจปรับเปลี่ยนได้ตามความเหมาะสมโดยไม่กระทบต่อสาระสำคัญของการใช้งาน

: ภาพและบรรยากาศจำลอง

Remark : Lay out and area of the properties which identified herein maybe changed as deemed appropriate, but will not impact upon the use

: This is computer graphic generated

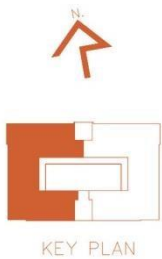

PH2 302.75 SQ.M.

หมายเหตุ : ตำแหน่งและขนาดทรัพย์สินในเอกสารนี้ และเอกสารการขายอื่นที่เกี่ยวข้อง อาจปรับเปลี่ยนได้ตามความเหมาะสมโดยไม่กระทบต่อสาระสำคัญของการใช้งาน
 : ภาพและบรรยากาศจำลอง
 Remark : Lay out and area of the properties which identified herein maybe changed as deemed appropriate, but will not impact upon the use
 : This is computer graphic generated



*Simulated graphic

Khun
by yoo
THONG LO SOI 12
powered by SPACE