



**Pražské vodovody  
a kanalizace**

Co všechno jste chtěli vědět o legislativních náležitostech výroby biometanu a báli jste se zeptat

7. NÁRODNÍ KONFERENCE KVALITY A UDRŽITELNOSTI

14. 09. 2023

MINISTERSTVO PRŮMYSLU A OBCHODU

Autor: Ilona Líkařová



# Využití bioplynu

## BIOGAS, A LOCAL AND NEW SOURCE OF RENEWABLE ENERGY

### A LOCAL CIRCULAR ECONOMY CYCLE

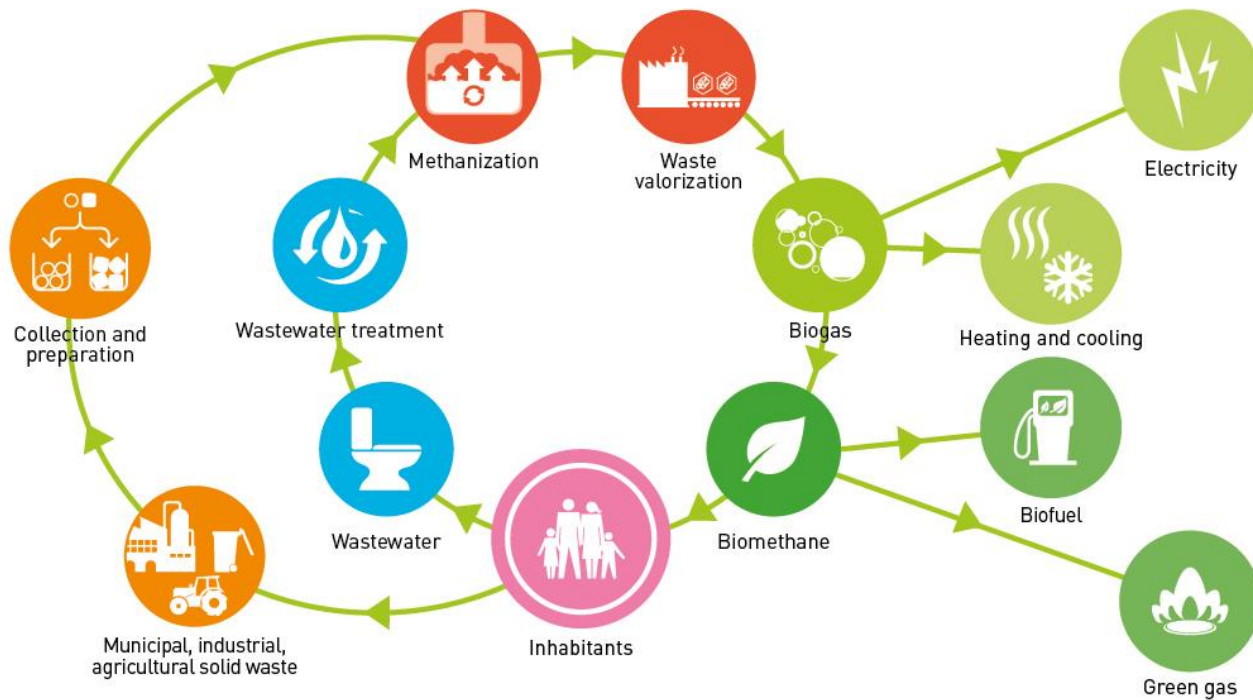



# Úpravna bioplynu na biometan

## Ústřední čistírna odpadních vod v Praze

2022

Objem čištěné vody: 171,5 mil. m<sup>3</sup>

Počet připojených obyvatel: 1,2 mil.

Bioplyn: 16 653 924 Nm<sup>3</sup>

MAPA  
ROZVODY KANALIZACE  
PRAHA HL. M.

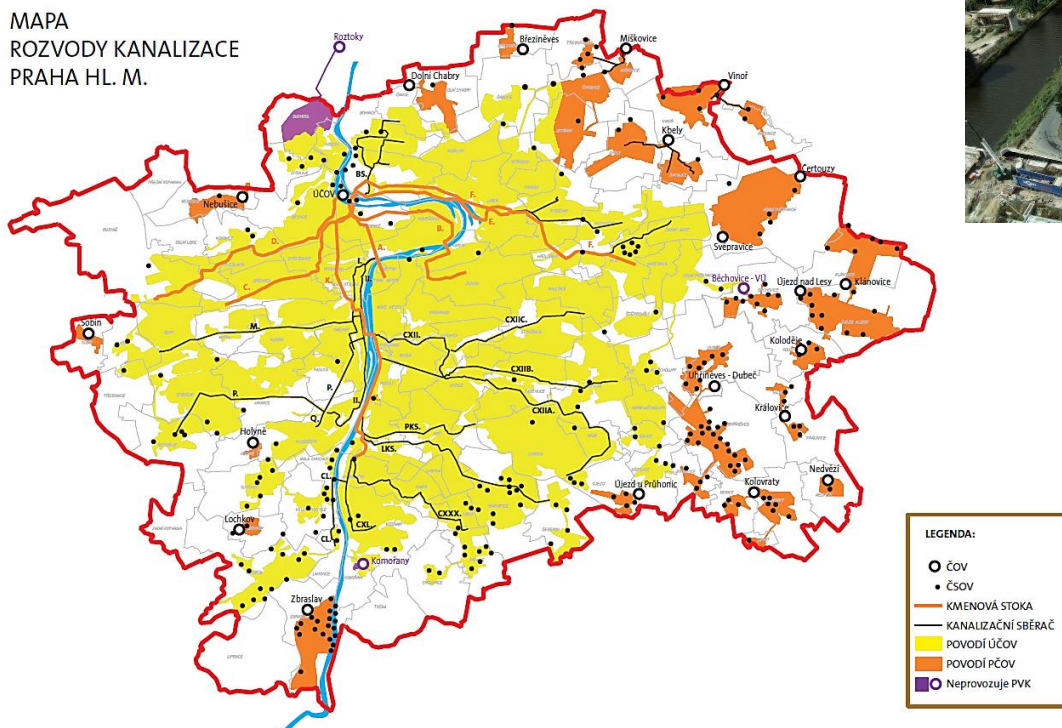



# Upgradovací stanice biometanu

## Technický popis

- bioplyn na vstupu do výroby biometanu: 245 Nm<sup>3</sup>/hod
- vyrobený biometan do pražské plynovodní sítě: 160 Nm<sup>3</sup>/hod
- roční výroba: 1 220 000 Nm<sup>3</sup> /12 980 800 kWh
- při použití v dopravě bioCNG: 226 000 km (Škoda Octavia)



filtry s aktivním uhlím





# Co vše je třeba před zahájení provozu?

- Právní titul k zařízení
- Kolaudační souhlas
- Smlouva o připojení výroby plynu k distribuční soustavě

Příloha č. 1: Technické podmínky připojení zařízení výroby plynu k distribuční soustavě č. 0040666185 vč. Příloh – celkem 6

Příloha č. 2: Přehled dělicích míst

Příloha č. 3a): Seznam oprávněných osob distributora a kontaktní údaje

Příloha č. 3b): Seznam oprávněných osob výrobce a kontaktní údaje

Příloha č. 4: Předávací protokoly

Příloha č. 5: Předávací protokol měřidel výroby biometanu

- Smlouva o zajištění služby distribuční soustavy
- Smlouva o výkupu biometanu

## • Licence

Pro zvýšení efektivity provozu

- Certifikace udržitelnosti biopaliv dle standardu ISCC EU
- OTE (Evidence záruk původu, od 2.5.2023, POZE)
- ČEPS (EIC)

## klíčový dokument

ENERGETICKÝ REGULÁČNÍ ÚŘAD  
530 01 Žitava, Mlýnský náhon 2

V Opatřené čísl.  
Název č. j. 07.28.2023  
11489/242000-ERU

### ROZHODNUTÍ o udělení licence

Energetický regulační úřad jako příslušný správní orgán podle § 17 odst. 6 písm. e), zákona č. 458/2000 Sb., o přímé správě podnikání a o výkonu státní správy v energetických odvětvích a o změně některých zákonů (energetický zákon), ve znění pozdějších předpisů (dále jen „energetický zákon“), podle § 9 energetického zákona

uděluje licenci čísla  
212340103

Druhé jméno	<b>Pražské vodovody a kanalizace, a.s.</b>	Identifikační číslo: 20650030
Právní forma	Právní forma: BT s r. s. Hodovčevy 102 20 Praha oblast: Praha Místní územní úřad Praha 4, Česká republika	
Právní podnikání	<b>výroba plynu</b>	
Osobní údaje	Tomáš Dvořák, datum narození: 01.05.1965	
Dotazník opatření	Opatření k licencované činnosti vzniklé dle nabytí právní moci rozhodnutí o udělení licence	
Termín splnění výkonu licencované činnosti	Termínem zahájení licencované činnosti je den nabytí právní moci rozhodnutí o udělení licence	
Účinnost rozhodnutí ve věku	od 31. 12. 2023 včetně	
Rozsah působnosti	Rozsah působnosti, technické podmínky a seznam provozovních je uveden v příloze tohoto rozhodnutí, které je jeho nedílnou součástí	
Působení o opatření rozhodnutí	Proti tomuto rozhodnutí lze podat námitky ve lhůtě 15 dnů ode dne jeho nabytí právní moci v souladu s § 81 zákona č. 500/2004 Sb., správní řízení, ve znění pozdějších předpisů, úřadu jen v rozsahu řízení, ve kterém s § 160 odst. 3 opatření této k. Energetického regulačního úřadu, O postavení součástí rozhodnutí Rady Energetického regulačního úřadu	
	Rozsahem proti tomuto rozhodnutí není dle § 152 odst. 3 splněného řízení ve smyslu § 88 odst. 1 správního řádu odkladný účinek. Úřad pro podání rozkladu se počítá ode dne nabytí právní moci rozhodnutí, nepožádá však po uplynutí rozhodnutí dle této dle dne nabytí právní moci rozhodnutí přípravě k vyvození	



212340103  
Strana 1 z 2

*Komosa*  
Bc. Jana Křehová, DiS,  
náčelnice oddělení správy licencí



# Licence na výrobu plynu

## **Doklady výrobců plynu (dokument ERÚ)**

- Formulář žádost o licenci.
- Doklad o přiděleném IČ
- Formulář údaje pro informace z Rejstříku trestů (nedokládá-li výpis s rejstříku žadatel).
- Je-li žadatelem právnická osoba, anebo pokud fyzická osoba (žadatel) nesplňuje odbornou způsobilost, doloží formulář ustanovení odpovědného zástupce a jeho prohlášení (podpis na prohlášení musí být úředně ověřen).
- Odborná způsobilost žadatele nebo odpovědného
- Vlastnictví stavební části energetického zařízení
- Vlastnictví zařízení (technologické části energetického zařízení)
- Katastrální mapa ve vhodném měřítku s vyznačením umístění výroby.
- V případě užívacího práva (nájemní vztah, výpůjčka, výprosa, jiný užívací titul) souhlas vlastníka energetického zařízení s jeho užíváním pro účely licencované činnosti po dobu, na kterou má být licence udělena, v případě pochybností na dobu neurčitou. Na vyžádání ERÚ dokládá žadatel i vlastnické právo vlastníka.
- Prokázání technických předpokladů – souhrn jednotlivých možných požadovaných dokumentů uveden v metodickém návodu.
- Potvrzení o neexistenci nedoplatků u orgánů Finanční správy České republiky odpovídající aktuálnímu stavu ke dni podání žádosti.
- Potvrzení o neexistenci nedoplatků u orgánů Celní správy České republiky odpovídající aktuálnímu stavu ke dni podání žádosti.
- Potvrzení o neexistenci nedoplatků na pojistném a na penále na sociální zabezpečení a příspěvku na státní politiku zaměstnanosti vydaným příslušnou okresní správou sociálního zabezpečení odpovídající aktuálnímu stavu ke dni podání žádosti.
- Výstup z insolvenčního rejstříku odpovídající aktuálnímu stavu ke dni podání žádosti.

- Prohlášení účastníka o neexistenci nedoplatků na pojistném na veřejném zdravotním pojištění a jiných nedoplatcích na pokutách a poplatcích.
- Objem dostupných finančních prostředků:
  - měsíčními výpisy z bankovního účtu o počátečních a konečných zůstatcích za posledních 12 předcházejících kalendářních měsíců nebo za kratší období, nevykonává-li podnikatelskou činnost po dobu alespoň jednoho roku, **nebo**
  - vyjádřením banky, u níž má žadatel veden účet, o schopnosti žadatele plnit své finanční závazky a o pohybech na účtu za posledních 12 předcházejících kalendářních měsíců nebo za kratší období, nevykonává-li žadatel podnikatelskou činnost po dobu alespoň jednoho roku, **nebo**
  - o smlouvou o úvěru nebo jinou smlouvou obdobného typu, pokud žadatel nemá dostatečné vlastní zdroje
- Daňová evidence nebo záznam o příjmech a výdajích podle zákona o daních z příjmů nebo poslední účetní závěrka včetně její přílohy ve zjednodušeném rozsahu v případě, že žadatel v předcházejícím účetním období vykonával podnikatelskou činnost; poslední účetní závěrka je předkládána v plném rozsahu v případě, že žadatel má povinnost zpracovat audit.
- Podnikatelský plán obsahující popis dlouhodobé schopnosti financování licencované činnosti.
- Finanční bilance obsahující předpokládané náklady a výnosy z licencované činnosti.

Žádost o vydání licence s 55 přílohami podána 15.6.2023

3 x doplňována o dalších cca 15 příloh (ne všechny byly nakonec relevantní)



# Certifikace udržitelnosti biopaliv dle standardu ISCC EU

ZERTIFIKAT ♦ CERTIFICATE ♦ CERTIFICADO ♦ CERTIFICATO ♦ CERTIFICATE



## Certificate

according to the  
Renewable Energy Directive (RED II)

(Directive (EU) 2018/2001 on the promotion of the use of energy from renewable sources (recast))

Certificate Number: EU-ISCC-Cert-CZ208-15357277

TÜV SÜD Czech s.r.o.  
Novodvorská 994/138, 142 21 Prague 4, Czech Republic  
certifies that

Pražské vodovody a kanalizace, a.s.  
Papirenská 199/6, 160 00 Praha 6, Czech Republic

complies with the requirements of the certification system  
ISCC EU  
(International Sustainability and Carbon Certification)  
and the requirements of the RED II.

Place of the audit  
(if different from the legal address of the system user as stated above; only applicable for traders and traders with storage):

n.a.

This certificate is valid from 31.07.2023 to 30.07.2024.

The site of the system user is certified as:

Point of origin  
Biogas plant  
Biomethane plant



Prague, 31.07.2023  
Place and date of issue



  
Stamp, Signature of issuing party

The issuing Certification Body is responsible for the accuracy of this document.  
Version / Date: 1 (no adjustments) / 31.07.2023  
TÜV SÜD Czech s.r.o. • Novodvorská 994 • 142 21 Prague 4 • Czech Republic • certification.cz@tuvusud.com

## Certifikace ISCC

Audit: Požadavky na udržitelnost se kontrolují přímo na místě

Ověření hmotnostní bilance: validace výpočtů ze strany certifikačního orgánu

Emise: výpočet emisí skleníkových plynů. Zohledňuje se směrnice RED II (*hlavní nástroj EU, který se zabývá podporou energie z obnovitelných zdrojů*)

Proof of Sustainability (PoS) for Biogas and Biomethane  
Applies under the Renewable Energy Directive (EU) 2018/2001 (RED II)

Unique Number of the PoS: [ ]  
Date of Issuance of the PoS: [ ]

Supplier	Recipient
Name: [ ]	Name: [ ]
Address: [ ]	Address: [ ]
Certification System: ISCC EU Certificate Number: [ ]	Contract Number: [ ]
Address of dispatch/shipment point of the sustainable material: [ ] <input type="checkbox"/> Same as address of supplier	
Address of receipt/receiving point of the sustainable material: [ ] <input type="checkbox"/> Same as address of recipient	
Dispatch date of the sustainable material: [ ]	
Producer of biomass fuel: [ ] <input type="checkbox"/> Date of installation: [ ]	
User of biomass fuel: [ ] <input type="checkbox"/> Date of installation: [ ]	

### 1. General Information

Quantity (MWh)	Feedback	Country of Origin	EU GHG Index	MIPs AL 29 RED II	entry / revision	last ISCC BuA	Renewed (Y/N)
1							
2							
3							
4							
5							
6							
7							
8							
9							
10							
11							
12							
13							
14							
15							
T		Total					

EU RED Compliant material?  Yes  No  
ISCC Compliant material (addition)?  Yes  No  
In case subsidies / incentives were received please specify: [ ]  
Chain of custody option (voluntary): [ ]

### 2. Greenhouse Gases (GHG) Information

## Dokument PoS

Sustainability criteria of the biomass according to Article 29 RED II



Co všechno jste chtěli vědět o legislativních náležitostech výroby biometanu a báli jste se zeptat



Děkuji za pozornost