新MERITシステム ご説明会

2023年10月27日

エヌアイシー・パートナーズ株式会社

Agenda

1. ご挨拶

1. 新MERITシステムの概要
    - 2-1. 新MERITの目的（システム更改の背景と目的）
    - 2-2. 新MERITの機能
    - 2-3. 見積書の帳票様式の新旧変更点
    - （参考）新MERITシステムの取り扱い範囲
        - 新MERITで改善された項目
        - 新MERITの契約書／通知書関連
3. 操作説明　※事前録画したデモ動画の投影
    - ・案件登録からご請求までの一連の流れ
4. 今後の予定
    - 3-1. サービスイン時期 および IDの発行について
    - 3-2. MERIT Serviceの注文時の電子署名廃止（MERIT Serviceに関する変更点）
    - 3-3. 現行MERITシステム並行稼働期間
5. Q&A

当説明会では、新旧のMERITシステムを正確に説明するため
新しいMERITシステムを「新MERIT」と表現しておりますが
実際には新しいMERITシステムの呼称は従来通り「MERIT」です。

Copyright © 2023 NIandC Partners Inc.

2. 新MERITシステムの概要

Copyright © 2023 NIandC Partners Inc.

新MERITシステムの導入について

MERITシステムのこれまでのご利用に感謝申し上げます。

現在ご提供中のMERITシステムは、2007年のサービス開始以降、利便性の向上や
機能拡張に取り組んでまいりました。

この度、更なる改善を目的とし、システム更改を進めてまいりました。
新MERITシステムは、既存機能を維持しながら、新たな機能や改善を施しておりますので、
従来システムよりスムーズな業務の遂行が可能となると考えております。

新システムの導入に際しては、ご迷惑をおかけすることもあるかと思いますが、
ご理解とご協力をお願い申し上げます。

パートナーの皆様には、新MERITシステムをご活用いただき、生産性の向上に
繋げていただければ幸いです。

Copyright © 2023 NIandC Partners Inc.

2-2. 新MERITシステムの機能 … 1/2

新MERITは「物販系ビジネス」を中心に「見積依頼から発注、検収」までを実施するシステムです。

新MERITでご提供する機能

物販ビジネスにおける見積依頼から発注・納品確認まで、一貫処理可能なパートナー様向けのWebサイトです。
①案件登録・見積依頼、②発注依頼、③納期確認、④検収機能

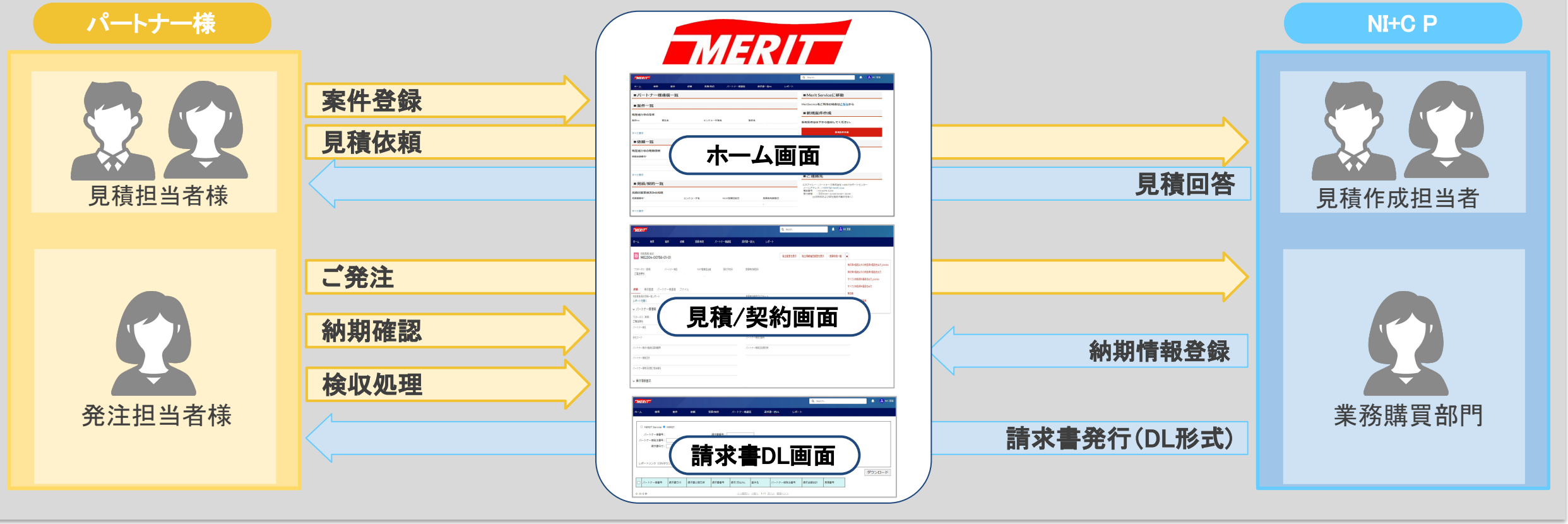

※保守・サービスビジネスは「MERIT Service」を2019年よりご提供済み
※PA保守更新情報/SWMA期間満了情報は、従来通りExcelにてご提供させていただきます

Copyright © 2023 NIandC Partners Inc.

2-2. 新MERITシステムの機能 … 2/2

新MERITでご提供する機能及び処理概要を示します。

処理	概要	表示ステータス	対応画面
案件登録	●ホーム画面から「新規案件登録」を実施します。 案件登録しないと見積依頼以降が実施できません。	案件：一時保存	**案件画面**
依頼登録	●案件作成後に「依頼」の作成を行います。	案件：依頼作成中 ⇒ 進行中 依頼：一時保存	**案件画面**
依頼送信	●依頼登録作成後の依頼送信を実施することで見積作成依頼を当社に行うことができます。	＜物販依頼＞ 案件：進行中 依頼：NI+CP確認中 ＜FOE依頼＞ 案件：進行中 依頼：FOE手配確認中 ⇒ FOE手配済	**依頼画面**
見積書送付&確認	●依頼実施後、当社より見積回答があり次第「依頼画面」にて見積回答内容及び見積書を確認できます。	案件：進行中 依頼：NI+CP確認中 ⇒ 回答あり 見積契約：ご発注待ち ※見積有効期限切れの場合は「見積有効期限切れ」が表示	**見積/契約画面**
発注	●見積回答後、見積/契約画面より発注処理を行うことが可能です。	見積契約：ご発注待ち ⇒ ご発注処理中 ⇒ ご発注受理済	
検収	●対象発注案件の納期情報に納入確定日が記載された製品について一部又は全部検収が可能です。	見積契約：ご検収待ち ⇒ ご検収済	
請求確認	●請求書の確認は請求書一括DLより確認可能です。	―	**請求書一括DL画面**

Copyright © 2023 NIandC Partners Inc.

（参考）新MERITシステムの取り扱い範囲

新MERITシステムで対応可能なビジネス範囲は以下の通りです。

	物販										Cloud等			保守・サービス			
	IBM				HCL		LES		他社		Cloud SaaS ※1	NI+C Cloud	IBM Z SW	HWMA	ITS	SWMA (Conga)	各種設置サービス
	HW	SWMA (AAS)	NL	PAMA	NL	S&S	HW	Service Pack	HW	SW							
新MERIT	○	○	○	○	○	○	○	○	○	○	○	○	○				
MERIT Service														○	○	○	○
(参考)現MERIT	○	○	○	○	○	○	○	○	○	○							

※注1: SaaS = Cloud等には Monthly License,SubscriptionLicense が含まれます

（重要）
　SaaS、NI+C CloudPower、IBM Cloudは、従来はMERIT Serviceにて対応しておりましたが、 新MERITサービスの開始に伴い、新MERITでの取扱いとなりますのでご注意ください。

Copyright © 2023 NIandC Partners Inc.

（参考）新MERITで改善された項目　…　1/2

新MERIT、MERIT Service では、同一アカウントで各システムにログインが可能となります。
※ログイン画面は別URLになります。ログイン後ホーム画面内リンクから相互に各システムへ遷移が可能です

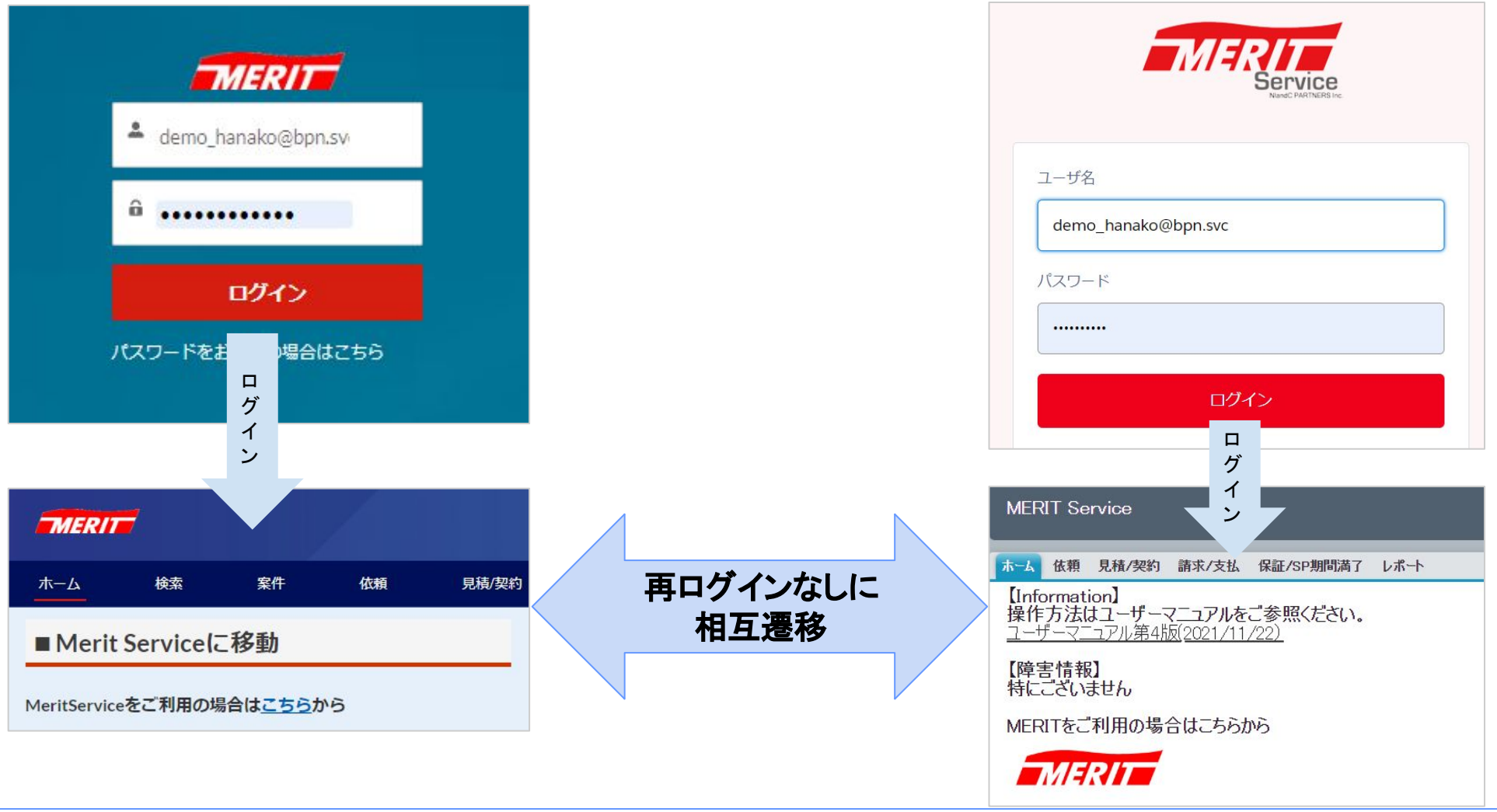

Copyright © 2023 NIandC Partners Inc.

（参考）新MERITで改善された項目　…　2/2

案件～依頼～見積 の階層と各番号体系は、案件単位(=プロジェクト単位)で、案件管理いただけます。

新MERITでは、案件を基本とした階層構造となります。案件に連なる形で依頼を実施してください。
NI+C Pからの見積回答前でも追加の依頼起票は可能です。また保守更新案件については更新毎に案件起票をお願いします



各番号体系は **”案件番号を基本に「枝番を付記した番号体系」”**となります。

ME2311-01234-01-03

案件番号

依頼番号（末尾2桁は枝番）

見積書番号（末尾2桁は枝番）

Copyright © 2023 NIandC Partners Inc.

2-3. 見積書の帳票様式の新旧変更点

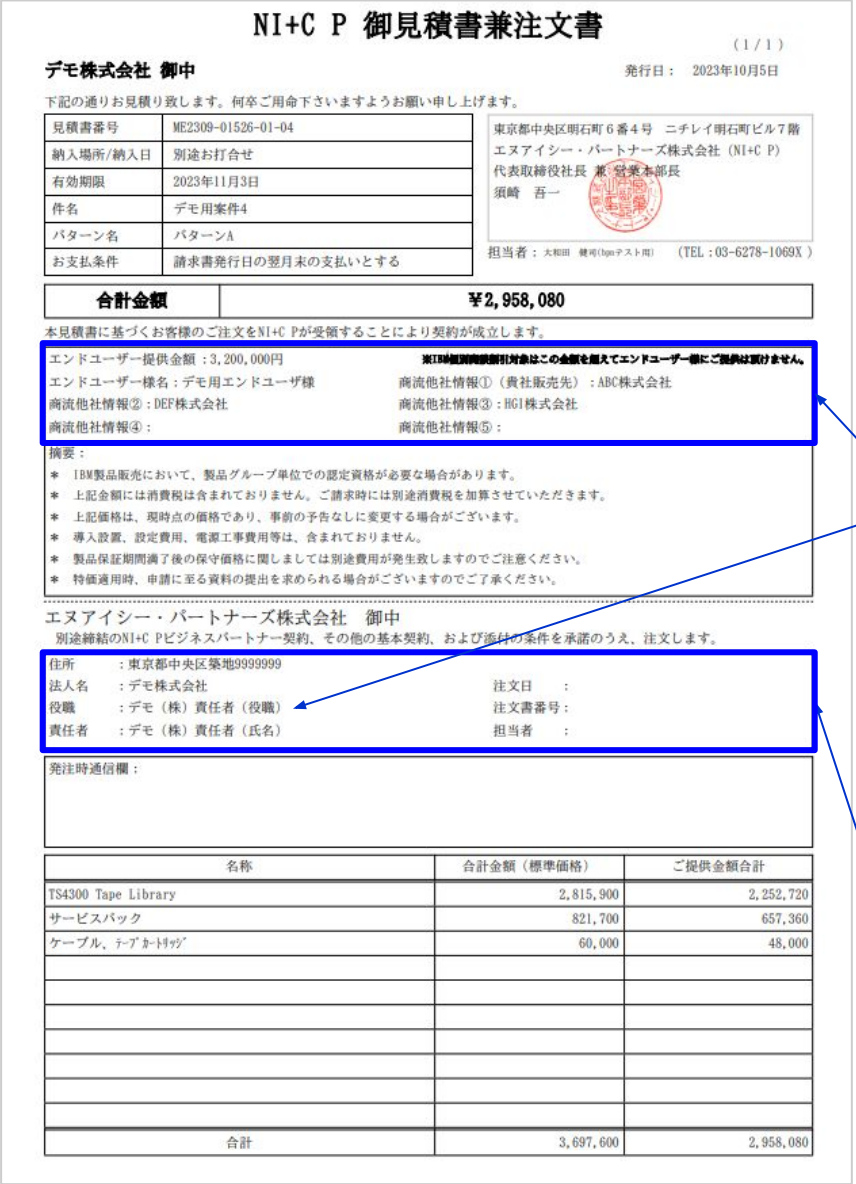

NI+C P 御見積書兼注文書

（1/1）

デモ株式会社 御中

発行日： 2023年10月5日

下記の通りお見積り致します。何卒ご用命下さいますようお願い申し上げます。

見積書番号	ME2309-01526-01-04
納入場所/納入日	別途お打合せ
有効期限	2023年11月3日
件名	デモ用案件4
パターン名	パターンA
お支払条件	請求書発行日の翌月末の支払いとする

東京都中央区明石町６番４号 ニチレイ明石町ビル７階
エヌアイシー・パートナーズ株式会社（NI+C P）
代表取締役社長 兼 営業本部長
須崎 吾一

担当者：大和田 健司(bpmテスト用) （TEL：03-6278-1069X）

合計金額	￥2,958,080

本見積書に基づくお客様のご注文をNI+C Pが受領することにより契約が成立します。

エンドユーザー提供金額：3,200,000円 ※IBM個別商談割引対象はこの金額を超えてエンドユーザー様にご提供は頂けません。
エンドユーザー様名：デモ用エンドユーザ様 商流他社情報①（貴社販売先）：ABC株式会社
商流他社情報②：DEF株式会社 商流他社情報③：HGI株式会社
商流他社情報④： 商流他社情報⑤：

摘要：
＊ IBM製品販売において、製品グループ単位での認定資格が必要な場合があります。
＊ 上記金額には消費税は含まれておりません。ご請求時には別途消費税を加算させていただきます。
＊ 上記価格は、現時点の価格であり、事前の予告なしに変更する場合がございます。
＊ 導入設置、設定費用、電源工事費用等は、含まれておりません。
＊ 製品保証期間満了後の保守価格に関しましては別途費用が発生致しますのでご注意ください。
＊ 特価適用時、申請に至る資料の提出を求められる場合がございますのでご了承ください。

エヌアイシー・パートナーズ株式会社 御中

別途締結のNI+C Pビジネスパートナー契約、その他の基本契約、および添付の条件を承諾のうえ、注文します。

住所 ：東京都中央区築地9999999
法人名 ：デモ株式会社 注文日 ：
役職 ：デモ（株）責任者（役職） 注文書番号：
責任者 ：デモ（株）責任者（氏名） 担当者 ：

発注時通信欄：

名称	合計金額（標準価格）	ご提供金額合計
TS4300 Tape Library	2,815,900	2,252,720
サービスパック	821,700	657,360
ケーブル、ﾃｰﾌﾟｶｰﾄﾘｯｼﾞ	60,000	48,000
合計	3,697,600	2,958,080

■変更点
「御見積書兼注文書」形式に変更。注文請書の発行を廃止いたします。

【見積回答時】

ファイル「【成約前】【ME23xx-xxxx-xx-xx】～御見積書兼注文書.pdf」が発行されます

貴社ご注文情報欄は、ブランクの状態です。

ご依頼時にいただきましたエンドユーザー様名が記載されます。

責任者様欄には利用申込書にて申請いただきましたパートナー様責任者名が記載されます。

（ご登録いただけるお取引責任者様はMERIT Serviceと共通です。1名のみとなります。）

<IBM製品特価の場合>

ご申請情報に基づく「エンドユーザー様向けご提供価格」「経由他社商流」等が記載されます。

【ご発注時】

ファイル「【ME23xx-xxxx-xx-xx】～御見積書兼注文書.pdf」が発行されます。

発注画面で入力された注文番号と発注ご担当者/注文日が印字されます。

Copyright © 2023 NIandC Partners Inc.

（参考）新MERITの契約書／通知書関連

新MERITで取扱うドキュメントの種類と仕様です。

ドキュメント	仕様
御見積書兼注文書	・システムにて発注実施（電子署名無し） ・PDF自動生成 ※新MERITより「御見積書兼注文書」形式に変更となり、請書の発行は廃止
納品確認書	システムにて納期ご確認 納品確認書はダウンロード可能
検収書	システムにてご登録（現行MERITと同様）
請求書	システムにてPDF自動生成（現行MERITと同様）

Copyright © 2023 NIandC Partners Inc.

画面構成と大まかな流れ

STEP1：新規案件ヘッダー作成

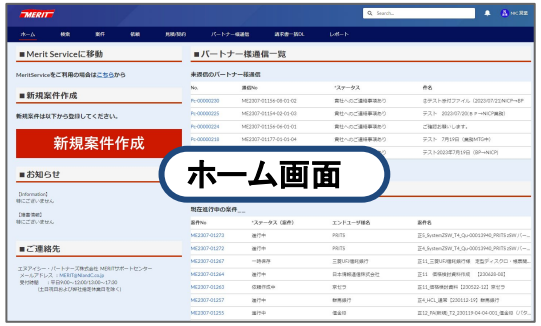



STEP2：案件詳細登録・編集



STEP3：依頼登録





STEP4-1：依頼送信



STEP4-2：再依頼



STEP5：発注



STEP6：検収



STEP7：請求書ダウンロード



その他：パートナ様通信



Copyright © 2023 NIandC Partners Inc.

3. 操作説明（動画投影）

Copyright © 2023 NIandC Partners Inc.

4. 今後の予定

Copyright © 2023 NIandC Partners Inc.

4-1. サービスイン時期 および IDの発行について

■新MERITのサービスイン時期、ID発行について示します。

◆パートナー様向けご説明会 ： 10月27日（金）、11月7日（火）、11月9日（木）
※いずれも16:00-17:00で開催

◆新MERITご利用申請書の送付 ： お客様向け説明会後に送付予定
ID申請は適宜受付

◆新MERITシステムリリース ： 11月20日（月）
※時間帯は別途ご案内いたします

（補足）新MERITが利用開始可能になりましたら、下記の画面に新MERITへのログイン画面へのリンクを掲載する予定です
- MERIT Serviceログイン後のホーム画面内
- 現行MERITのログイン画面
- 弊社コーポレートサイトのTopページ

Copyright © 2023 NIandC Partners Inc.

4-1-1. アカウント申請方法

新MERITのアカウント申請については「MERIT/MERIT Serice利用申込書」に必要事項を記載していただき、当社に送付していただくことになります。
当社にて受領後アカウント登録および発行作業を進めさせていただきます。

MERIT/MERIT Service利用申込書

「MERIT/MERIT Service」利用規約に同意のうえ申し込みます。

申込日	2023年　月　日
貴社名	
責任者	
部署名	
役職名	
郵便番号（〒）	
住所	
電話番号	
e-mail	
申込種別	■新規　□変更　□削除

※ご利用担当者情報は別紙「ユーザー情報」へご記入をお願いします。
※変更時は、貴社名、申込者名と変更対象箇所のみご記入ください。
（ユーザ情報の変更の際は変更対象ユーザー名もご記入下さい。）

※システムからの発注利用の場合はお見積書兼注文書上に貴社責任者様として印字されます。
MERIT / MERIT Serviceでお見積書兼注文書印字の貴社責任者様は共通設定となります。
システム毎の変更はできません。ご了承ください。

＜パートナー様へのお願い＞

対象ユーザー様情報を記載した利用申込書フォームを営業担当より送付いたします。お取引責任者様名情報等を記載の上でメールにてご返信いただきますようお願いいたします。

※過去 1年間に現行MERITにログイン履歴のあるユーザー様へID発行対象として
ユーザ情報記載済の申請書を送付いたします。
※責任者様名が未記載の場合には受付ができませんので必ず記載をお願いいたします。

※ご提出に際してはExcelファイルのままメールにてご提出ください。

利用申込に関するスケジュール

・申請書の送付　　：担当営業よりご案内させていただきます。
・回答期限　　：11月9日（木）17:00

※リリース開始時まで新MERITへのアクセスは不可となります。
ご了承願います。
※回答期限以降も受付ておりますが順次でのご登録対応となります。
期限後のご返送の場合はサービス開始以降でのID発行になる場合がございます。
期限内でのご返送にご協力をお願いただけますようお願い申し上げます。

Copyright © 2023 NIandC Partners Inc.

（参考）お客様ユーザーの権限設定等について

パートナー様でご利用になれる各種権限は以下の通りです。

権限	想定部門	実施できる操作
見積依頼	営業部門	・見積依頼 ・見積の参照 ・更新対象リスト参照 ・契約参照 ・見積の共有
購買	購買ご担当者	・更新対象リスト参照 ・見積・契約参照 ・請求情報参照 ・発注実施
検収	購買ご担当者	・検収登録の実行
請求参照	営業部門 購買ご担当者	・請求書PDFの参照、ダウンロード

Copyright © 2023 NIandC Partners Inc.

（参考）アカウント発行について

MERIT Serviceをご利用していないユーザー様

- **新規ID発行通知タイミング**
  - 現行MERITへのご登録メールアドレス宛に、サービス利用が可能になった日付を基準に順次、ID発行のお知らせメールを送信いたします。
- **ユーザー名について**
  - ID発行のお知らせメール内に、ユーザー名が記載されます。

  ※ユーザー名は、従来のMERITシステムのアカウント名に「@{貴社ドメイン名変換値}.merit.svc」という形で付記されます。{貴社ドメイン名変換値}には、貴社メールドメインから一般ドメイン（".com"、".co.jp"など）を除いた形で表示されます。ただし、貴社ドメインにハイフンが含まれる場合は略称等に変換され登録されます。
- **パスワードについて**
  - パスワードについては新たに設定が必要となりますので、アカウント発行通知メール内に記載のURLよりパスワードを設定してください。

  ※メールに記載されているパスワード設定用URLの有効期限は24時間です。期限が切れた場合は設定用URLを再発行いたしますので、ご連絡ください

■サンプル：ID発行のお知らせメール

<エヌアイシー・パートナーズ（株）> MERITのアカウント発行のお知らせ

MERIT <nmerit@niandc.co.jp>
To: merit_demotaro@niandc.co.jp

○○　株式会社
○○　　様

平素よりご高配を賜り、誠にありがとうございます。

MERITのアカウント発行をお知らせします。

ユーザ名: demo@merit.svc

※ユーザー名は従来のMERITシステムのアカウント名に対して
「@｛貴社ドメイン名｝.merit.svc」を付記して発行されます。
｛貴社ドメイン名｝の箇所は貴社メールドメインから一般ドメイン（".com""co.jp"等)を除いたものになります。
ただし貴社ドメインにハイフンを含む場合は略称等に変換して登録しております。

使用を開始するには、以下のURLへ24時間以内にアクセスし、新規パスワードの設定を行ってください。
https://meritservice--bpncopy1.sandbox.my.site.com/bpn/login?c=lxz10wLtiRD2OF6ECRlGn42lqzpXpRQNa37QkuEMKc.8i4

なお、24時間以内に上記URLへアクセスできなかった場合は、以下記載の
弊社にて「パスワードリセット」の処理をさせていただきます。

連絡先：MERIT-Service@NIandC.co.jp

※6カ月超の長期間ご利用のない場合はアカウントが停止されることがご
アカウント停止時の利用再開にあたっては上記宛てにご連絡をお願いしま

エヌアイシーパートナーズ株式会社

※当メールは送信専用となっており、ご返信いただけません。



Copyright © 2023 NIandC Partners Inc.

4-2. MERIT Serviceに関する変更点

1. 新MERITとのアカウントの統合

MERIT Serviceご利用中のユーザー様

ご利用中のMERIT Serviceのユーザー名とパスワードを使用して、新MERITシステムをご利用いただけます。

新MERITが利用開始可能になりましたら、下記の画面に新MERITへのログイン画面へのリンクを掲載する予定です。

- MERIT Serviceログイン後のホーム画面内
- 現行MERITのログイン画面
- 弊社コーポレートサイトのTopページ

2. ご発注時の電子署名の廃止

新MERITリリースに伴い、MERIT Serviceにおけるパートナー様の電子署名処理を廃止いたします。

MERIT Serviceでも、MERITと同様にシステムの発注ボタンを押すことで、パートナー様のご発注処理が完了いたします。※弊社からのご注文受領通知をもって受注とさせていただきます。

3. Cloud等の取り扱いシステムの変更 （取り扱いシステム：新MERIT）

前述の通り、従来はMERIT Serviceで依頼分類：Cloud等として取り扱っていたサービスや製品については、新MERITでの取扱いに変更となります。

	MERIT Service　依頼分類	
	Cloud等	HWMA、ITS、その他サービス
依頼・再依頼	11/17（金）まで	変更なし
ご発注	12/28（木）まで	変更なし
既存契約（契約中に限る）	引き続き、MERIT Serviceで管理	変更なし

Copyright © 2023 NIandC Partners Inc.

4-3. 現行MERITシステム並行稼働期間

現行MERITの並行稼働期間については下記の通りとなります。

現行MERITシステムの各機能の期限について以下の通りご案内いたします。

①新規見積依頼　　：**11月17日（金）17:00**まで受付可能
　※②の期限までに発注可能な見積の再発行は現行MERITで受付
②パートナー様発注　：**12月28日（木）12:00**まで受付可能　※見積書有効期限内に限る
③弊社受注処理　　：**12月28日（木）17:00**まで処理可能
④パートナー様検収処理：　**3月29日（金）17:00**まで検収処理可能

上記記載の期限以降は各機能の停止を実施します。
※①の新規見積依頼に基づく、当社からの回答が期日（12月28日）に完了しなかった場合は、
　11月20日（月）から、サービス開始する「新MERIT」にて対応いたします。
※②のご発注期日（12月28日）に完了しなかった場合再発行に関しては「新MERIT」にて対応いたします。

システム	パートナー様機能			NI+CP	
	①見積依頼	②発注	④検収	③受注	請求書発行
現行MERIT	11/17(金) 17:00迄	12/28(木) 17:00迄	3/29(金) 17:00迄	12/28(木)	④の検収した分まで対応 （期間対応含む）

Copyright © 2023 NIandC Partners Inc.

5. QA

Copyright © 2023 NIandC Partners Inc.

本日は「新MERITシステム ご説明会」にご参加いただき、
誠にありがとうございました。心より感謝申し上げます。

本日の説明会で、ご不明点やご質問等がございましたら、
NI+CP担当営業，お問合わせフォーム，MERITサポートセンターまで
お気軽にお問い合わせください

- **お問合わせフォーム**　：https://forms.gle/PEu5b7NvWG486sbX8
- **MERITサポートセンター**：NICPMERIT@NIandC.co.jp

ご参加いただいた皆様におかれましては、改めてお礼申し上げます。
ご多忙の中、お時間を割いてご参加いただきまして、
ありがとうございました。

End Of File

Copyright © 2023 NIandC Partners Inc.