

Matrikkelkart og -rapport (tilsvarende målebrev)

Matrikkelenhets registerbetegnelse og adresse

Matrikkelenhets:	Gårdsnr 124, Bruksnr 95	Kommune:	4601 Bergen
		Bydel:	5 Laksevåg
Adresse:		Grunnkrets:	1914 Vestre Vadmyra
Veiadresse:	Vestre Vadmyra 1, gatenr 42180 5172 Loddefjord	Valgkrets:	68 Vadmyra
Oppdatert:	28.09.2019	Kirkesogn:	7011301 Loddefjord
		Tettsted:	5001 Bergen
Veiadresse:	Vestre Vadmyra 2, gatenr 42180 5172 Loddefjord		
Oppdatert:	28.09.2019		
Veiadresse:	Vestre Vadmyra 3, gatenr 42180 5172 Loddefjord		
Oppdatert:	28.09.2019		
Veiadresse:	Vestre Vadmyra 4, gatenr 42180 5172 Loddefjord		
Oppdatert:	28.09.2019		
Veiadresse:	Vestre Vadmyra 5, gatenr 42180 5172 Loddefjord		
Oppdatert:	28.09.2019		
Veiadresse:	Vestre Vadmyra 6, gatenr 42180 5172 Loddefjord		
Oppdatert:	28.09.2019		
Veiadresse:	Vestre Vadmyra 7, gatenr 42180 5172 Loddefjord		
Oppdatert:	28.09.2019		
Veiadresse:	Vestre Vadmyra 8, gatenr 42180 5172 Loddefjord		
Oppdatert:	28.09.2019		
Veiadresse:	Vestre Vadmyra 9, gatenr 42180 5172 Loddefjord		
Oppdatert:	28.09.2019		
Veiadresse:	Vestre Vadmyra 10, gatenr 42180 5172 Loddefjord		
Oppdatert:	28.09.2019		
Veiadresse:	Vestre Vadmyra 11, gatenr 42180 5172 Loddefjord		
Oppdatert:	28.09.2019		
Veiadresse:	Vestre Vadmyra 12, gatenr 42180 5172 Loddefjord		
Oppdatert:	28.09.2019		
Veiadresse:	Vestre Vadmyra 13, gatenr 42180 5172 Loddefjord		
Oppdatert:	28.09.2019		

Oppdatert: 5172 Loddefjord
28.09.2019

Veiadresse: Vestre Vadmyra 15, gatenr 42180
5172 Loddefjord
Oppdatert: 28.09.2019

Veiadresse: Vestre Vadmyra 16, gatenr 42180
5172 Loddefjord
Oppdatert: 28.09.2019

Veiadresse: Vestre Vadmyra 17, gatenr 42180
5172 Loddefjord
Oppdatert: 28.09.2019

Veiadresse: Vestre Vadmyra 18, gatenr 42180
5172 Loddefjord
Oppdatert: 28.09.2019

Veiadresse: Vestre Vadmyra 19, gatenr 42180
5172 Loddefjord
Oppdatert: 28.09.2019

Veiadresse: Vestre Vadmyra 20, gatenr 42180
5172 Loddefjord
Oppdatert: 28.09.2019

Veiadresse: Vestre Vadmyra 21, gatenr 42180
5172 Loddefjord
Oppdatert: 28.09.2019

Veiadresse: Vestre Vadmyra 22, gatenr 42180
5172 Loddefjord
Oppdatert: 28.09.2019

Veiadresse: Vestre Vadmyra 23, gatenr 42180
5172 Loddefjord
Oppdatert: 28.09.2019

Veiadresse: Vestre Vadmyra 24, gatenr 42180
5172 Loddefjord
Oppdatert: 28.09.2019

Veiadresse: Vestre Vadmyra 25, gatenr 42180
5172 Loddefjord
Oppdatert: 28.09.2019

Veiadresse: Vestre Vadmyra 26, gatenr 42180
5172 Loddefjord
Oppdatert: 28.09.2019

Veiadresse: Vestre Vadmyra 27, gatenr 42180
5172 Loddefjord
Oppdatert: 28.09.2019

Veiadresse: Vestre Vadmyra 28, gatenr 42180
5172 Loddefjord
Oppdatert: 28.09.2019

Veiadresse: Vestre Vadmyra 29, gatenr 42180
5172 Loddefjord
Oppdatert: 28.09.2019

Veiadresse: Vestre Vadmyra 30, gatenr 42180
5172 Loddefjord
Oppdatert: 28.09.2019

Oppdatert:	5172 Loddefjord 28.09.2019
Veiadresse:	Vestre Vadmyra 32, gatenr 42180 5172 Loddefjord
Oppdatert:	28.09.2019
Veiadresse:	Vestre Vadmyra 33, gatenr 42180 5172 Loddefjord
Oppdatert:	28.09.2019
Veiadresse:	Vestre Vadmyra 34, gatenr 42180 5172 Loddefjord
Oppdatert:	28.09.2019
Veiadresse:	Vestre Vadmyra 35, gatenr 42180 5172 Loddefjord
Oppdatert:	28.09.2019
Veiadresse:	Vestre Vadmyra 36, gatenr 42180 5172 Loddefjord
Oppdatert:	28.09.2019

Eiendomsopplysninger

Matrikkel:

Type:	Best. grunneiendom	Tinglyst:	Ja	Landbruk:	Nei
Bruksnavn:		Matrikkelført:	Ja	Antall teiger:	3
Etableringsdato:	03.01.1968	Har festegrunn:	Nei	Seksjonert:	Nei
Areal:	46 771,6 kvm	Skyld:			
Arealkilde:	Beregnet Areal				
Arealmerknad:					

Om fullstendighet og nøyaktighet i matrikkelutskriften:

Ambita tar forbehold om at informasjon som hentes fra Matrikkelen kan avvike fra de faktiske forhold, og at grensepunkter mv. kan mangle helt eller delvis eller være feil registrert i Matrikkelen. Ambitas eiendomsutskrift viser arealet som er en geometrisk beregning basert på eiendommens grenselinjer. I de tilfeller grensene er markert som fiktive brukes i stedet oppgitt areal hvis dette finnes i Matrikkelen. Ambita er ikke ansvarlig for tap som oppstår som følge av feil i Eiendomsutskriften.

Ikke tinglyst eierforhold:

Ingen ikke tinglyste eierforhold registrert på matrikkelenheten.

Kulturminner:

Ingen kulturminner registrert på matrikkelenheten.

I Matrikkelen fremgår kun informasjon om fredet kulturminne der det er registrert i Riksantikvarens arkiv på eiendom og bygning. Kulturminner som ikke er registrert i Matrikkelen kan dermed allikevel forekomme på eiendommen. Merk at disse opplysningene ikke omfatter informasjon om eventuell verning / verneklasse for eiendom eller bygningsmasse.

Grunnforurensing:

Ingen grunnforurensing registrert på matrikkelenheten.

I Matrikkelen fremgår kun informasjon om grunnforurensning som eventuelt er registrert på eiendommen i forurensningsmyndighetenes arkiver. Grunnforurensning som ikke er registrert kan dermed allikevel forekomme på eiendommen.

Klage på vedtak i Matrikkelen:

Ingen klage registrert på matrikkelenheten.

Forretninger:

Type	Dato	Rolle	Matrikkel	Arealendring	
Omnummerering	Forretning:	01.01.2020	Mottaker	4601/124/95	0,0
	Matrikkelført:	01.01.2020			
Oppmålingsforretning/arealoverføring	Forretning:	18.12.2018	Avgiver	4601/124/94	-385,9
	Matrikkelført:	01.07.2019	Berørt	4601/124/95	0,0
			Berørt	4601/124/98	0,0
			Mottaker	4601/124/101	385,9
Oppmålingsforretning/grensejustering	Forretning:	18.12.2018	Avgiver	4601/124/95	-7,3
	Matrikkelført:	20.06.2019	Berørt	4601/124/94	0,0
			Berørt	4601/124/277	0,0
			Mottaker	4601/124/98	7,2
Oppmålingsforretning/grensejustering	Forretning:	18.12.2018	Avgiver	4601/124/277	-16,5
	Matrikkelført:	20.06.2019	Berørt	4601/124/98	0,0
			Berørt	4601/124/99	0,0
			Mottaker	4601/124/95	16,4
Oppmålingsforretning/arealoverføring	Forretning:	18.12.2018	Avgiver	4601/124/95	-83,0
	Matrikkelført:	20.06.2019	Berørt	4601/124/97	0,0
			Berørt	4601/124/277	0,0
			Mottaker	4601/124/99	83,0
Oppmålingsforretning/arealoverføring	Forretning:	18.12.2018	Avgiver	4601/124/95	-159,3
	Matrikkelført:	20.06.2019	Berørt	4601/124/98	0,0
			Mottaker	4601/124/99	159,3
Oppmålingsforretning	Forretning:	20.01.2015	Avgiver	4601/124/180	-666,1
	Matrikkelført:	30.01.2015	Avgiver	4601/124/181	-24,4
			Avgiver	4601/124/275	-4 375,4
			Berørt	4601/124/37	0,0
			Berørt	4601/124/94	0,0
			Berørt	4601/124/95	0,0
			Berørt	4601/124/99	0,0
			Mottaker	4601/124/481	5 066,0
Grensejustering	Forretning:	04.03.1993	Avgiver	4601/124/95	-64,0
	Matrikkelført:		Mottaker	4601/124/277	64,0
Kart- og delingsforretning	Forretning:	02.03.1979	Avgiver	4601/124/95	-455,0
	Matrikkelført:		Mottaker	4601/124/276	455,0
Kart- og delingsforretning	Forretning:	03.01.1968	Avgiver	4601/124/1	-47 518,0
	Matrikkelført:		Mottaker	4601/124/95	47 518,0

Bebyggelsens arealer mv., antall boenheter

Bygning 1 av 13: Stort frittliggende boligbygg på 3 og 4 etg.

Opplysninger om boliger/bruksenheter:

Adresse	Nr	Type	BRA	Kjøkkenkode	Antall rom	Bad	WC
Vestre Vadmyra 10	H0101	Bolig					
Vestre Vadmyra 10	H0102	Bolig					
Vestre Vadmyra 10	H0201	Bolig					
Vestre Vadmyra 10	H0202	Bolig					
Vestre Vadmyra 10	H0301	Bolig					
Vestre Vadmyra 10	H0302	Bolig					
Vestre Vadmyra 10	H0401	Bolig					
Vestre Vadmyra 10	H0402	Bolig					
Vestre Vadmyra 12	H0101	Bolig					
Vestre Vadmyra 12	H0102	Bolig					
Vestre Vadmyra 12	H0201	Bolig					
Vestre Vadmyra 12	H0202	Bolig					
Vestre Vadmyra 12	H0301	Bolig					
Vestre Vadmyra 12	H0302	Bolig					
Vestre Vadmyra 12	H0401	Bolig					
Vestre Vadmyra 12	H0402	Bolig					
Vestre Vadmyra 14	H0101	Bolig					
Vestre Vadmyra 14	H0102	Bolig					
Vestre Vadmyra 14	H0201	Bolig					
Vestre Vadmyra 14	H0202	Bolig					
Vestre Vadmyra 14	H0301	Bolig					
Vestre Vadmyra 14	H0302	Bolig					
Vestre Vadmyra 14	H0401	Bolig					
Vestre Vadmyra 14	H0402	Bolig					
Vestre Vadmyra 16	H0101	Bolig					
Vestre Vadmyra 16	H0102	Bolig					
Vestre Vadmyra 16	H0201	Bolig					
Vestre Vadmyra 16	H0202	Bolig					
Vestre Vadmyra 16	H0301	Bolig					
Vestre Vadmyra 16	H0302	Bolig					
Vestre Vadmyra 16	H0401	Bolig					
Vestre Vadmyra 16	H0402	Bolig					
Vestre Vadmyra 18	H0101	Bolig					
Vestre Vadmyra 18	H0102	Bolig					
Vestre Vadmyra 18	H0201	Bolig					
Vestre Vadmyra 18	H0202	Bolig					
Vestre Vadmyra 18	H0301	Bolig					
Vestre Vadmyra 18	H0302	Bolig					
Vestre Vadmyra 18	H0401	Bolig					
Vestre Vadmyra 18	H0402	Bolig					

Bygningsopplysninger:

Næringsgruppe:	Bolig	Bebygd areal:		Rammetillatelse:	
Bygningsstatus:	Tatt i bruk	BRA bolig:	3 725,0	Igangset.till.:	
Energikilde:		BRA annet:		Ferdigattest:	
Oppvarming:		BRA totalt:	3 725,0	Midl. brukstil.:	
Avløp:		Har heis:	Nei	Tatt ibruk (GAB):	01.01.1971
Vannforsyning:				Antall boliger:	40
Bygningsnr:	139727991			Antall etasjer:	5

Etasjeopplysninger:

Nr	Ant. boliger	BRA:	Bolig	Annet	Totalt	BTA:	Bolig	Annet	Totalt
K01			781,0		781,0				
H01	10		736,0		736,0				
H02	10		736,0		736,0				
H03	10		736,0		736,0				
H04	10		736,0		736,0				

Kulturminner:

Ingen kulturminner registrert på bygningen.

Opplysninger om boliger/bruksenheter:

Adresse	Nr	Type	BRA	Kjøkkenkode	Antall rom	Bad	WC
Vestre Vadmyra 30	H0101	Bolig					
Vestre Vadmyra 30	H0102	Bolig					
Vestre Vadmyra 30	H0201	Bolig					
Vestre Vadmyra 30	H0202	Bolig					
Vestre Vadmyra 30	H0301	Bolig					
Vestre Vadmyra 30	H0302	Bolig					
Vestre Vadmyra 30	H0401	Bolig					
Vestre Vadmyra 30	H0402	Bolig					
Vestre Vadmyra 32	H0101	Bolig					
Vestre Vadmyra 32	H0102	Bolig					
Vestre Vadmyra 32	H0201	Bolig					
Vestre Vadmyra 32	H0202	Bolig					
Vestre Vadmyra 32	H0301	Bolig					
Vestre Vadmyra 32	H0302	Bolig					
Vestre Vadmyra 32	H0401	Bolig					
Vestre Vadmyra 32	H0402	Bolig					
Vestre Vadmyra 34	H0101	Bolig					
Vestre Vadmyra 34	H0102	Bolig					
Vestre Vadmyra 34	H0201	Bolig					
Vestre Vadmyra 34	H0202	Bolig					
Vestre Vadmyra 34	H0301	Bolig					
Vestre Vadmyra 34	H0302	Bolig					
Vestre Vadmyra 34	H0401	Bolig					
Vestre Vadmyra 34	H0402	Bolig					
Vestre Vadmyra 36	H0101	Bolig					
Vestre Vadmyra 36	H0102	Bolig					
Vestre Vadmyra 36	H0201	Bolig					
Vestre Vadmyra 36	H0202	Bolig					
Vestre Vadmyra 36	H0301	Bolig					
Vestre Vadmyra 36	H0302	Bolig					
Vestre Vadmyra 36	H0401	Bolig					
Vestre Vadmyra 36	H0402	Bolig					

Bygningsopplysninger:

Næringsgruppe:	Bolig	Bebygd areal:		Rammetillatelse:	
Bygningsstatus:	Tatt i bruk	BRA bolig:	2 905,0	Igangset.till.:	
Energikilde:		BRA annet:		Ferdigattest:	
Oppvarming:		BRA totalt:	2 905,0	Midl. brukstil.:	
Avløp:		Har heis:	Nei	Tatt ibruk (GAB):	01.01.1971
Vannforsyning:				Antall boliger:	32
Bygningsnr:	139728017			Antall etasjer:	5

Etasjeopplysninger:

Nr	Ant. boliger	BRA:	Bolig	Annet	Totalt	BTA:	Bolig	Annet	Totalt
K01			621,0		621,0				
H01	8		571,0		571,0				
H02	8		571,0		571,0				
H03	8		571,0		571,0				
H04	8		571,0		571,0				

Kulturminner:

Ingen kulturminner registrert på bygningen.

Bygning 3 av 13: Stort frittliggende boligbygg på 3 og 4 etg.

Opplysninger om boliger/bruksenheter:

Adresse	Nr	Type	BRA	Kjøkkenkode	Antall rom	Bad	WC
Vestre Vadmyra 1	H0101	Bolig					
Vestre Vadmyra 1	H0102	Bolig					
Vestre Vadmyra 1	H0201	Bolig					
Vestre Vadmyra 1	H0202	Bolig					
Vestre Vadmyra 1	H0301	Bolig					
Vestre Vadmyra 1	H0302	Bolig					
Vestre Vadmyra 1	H0401	Bolig					
Vestre Vadmyra 1	H0402	Bolig					

Vestre Vadmyra 3	H0102	Bolig
Vestre Vadmyra 3	H0201	Bolig
Vestre Vadmyra 3	H0202	Bolig
Vestre Vadmyra 3	H0301	Bolig
Vestre Vadmyra 3	H0302	Bolig
Vestre Vadmyra 3	H0401	Bolig
Vestre Vadmyra 3	H0402	Bolig
Vestre Vadmyra 5	H0101	Bolig
Vestre Vadmyra 5	H0102	Bolig
Vestre Vadmyra 5	H0201	Bolig
Vestre Vadmyra 5	H0202	Bolig
Vestre Vadmyra 5	H0301	Bolig
Vestre Vadmyra 5	H0302	Bolig
Vestre Vadmyra 5	H0401	Bolig
Vestre Vadmyra 5	H0402	Bolig
Vestre Vadmyra 7	H0101	Bolig
Vestre Vadmyra 7	H0102	Bolig
Vestre Vadmyra 7	H0201	Bolig
Vestre Vadmyra 7	H0202	Bolig
Vestre Vadmyra 7	H0301	Bolig
Vestre Vadmyra 7	H0302	Bolig
Vestre Vadmyra 7	H0401	Bolig
Vestre Vadmyra 7	H0402	Bolig
Vestre Vadmyra 9	H0101	Bolig
Vestre Vadmyra 9	H0102	Bolig
Vestre Vadmyra 9	H0201	Bolig
Vestre Vadmyra 9	H0202	Bolig
Vestre Vadmyra 9	H0301	Bolig
Vestre Vadmyra 9	H0302	Bolig
Vestre Vadmyra 9	H0401	Bolig
Vestre Vadmyra 9	H0402	Bolig
Vestre Vadmyra 11	H0101	Bolig
Vestre Vadmyra 11	H0102	Bolig
Vestre Vadmyra 11	H0201	Bolig
Vestre Vadmyra 11	H0202	Bolig
Vestre Vadmyra 11	H0301	Bolig
Vestre Vadmyra 11	H0302	Bolig
Vestre Vadmyra 11	H0401	Bolig
Vestre Vadmyra 11	H0402	Bolig

Bygningsopplysninger:

Næringsgruppe:	Bolig	Bebygd areal:		Rammetillatelse:	
Bygningsstatus:	Tatt i bruk	BRA bolig:	5 075,0	Igangset.till.:	
Energikilde:		BRA annet:		Ferdigattest:	
Oppvarming:		BRA totalt:	5 075,0	Midl. brukstil.:	
Avløp:	Offentlig kloakk	Har heis:	Nei	Tatt ibruk (GAB):	01.01.1971
Vannforsyning:	Tilkn. off. vannverk			Antall boliger:	48
Bygningsnr:	139728025			Antall etasjer:	5

Etasjeopplysninger:

Nr	Ant. boliger	BRA:	Bolig	Annet	Totalt	BTA:	Bolig	Annet	Totalt
U01			955,0		955,0				
H01	12		1 030,0		1 030,0				
H02	12		1 030,0		1 030,0				
H03	12		1 030,0		1 030,0				
H04	12		1 030,0		1 030,0				

Kulturminner:

Ingen kulturminner registrert på bygningen.

Bygning 4 av 13: Stort frittliggende boligbygg på 3 og 4 etg.**Opplysninger om boliger/bruksenheter:**

Adresse	Nr	Type	BRA	Kjøkkenkode	Antall rom	Bad	WC
Vestre Vadmyra 13	H0101	Bolig					
Vestre Vadmyra 13	H0102	Bolig					
Vestre Vadmyra 13	H0201	Bolig					

Vestre Vadmyra 13	H0301	Bolig
Vestre Vadmyra 13	H0302	Bolig
Vestre Vadmyra 13	H0401	Bolig
Vestre Vadmyra 13	H0402	Bolig
Vestre Vadmyra 15	H0101	Bolig
Vestre Vadmyra 15	H0102	Bolig
Vestre Vadmyra 15	H0201	Bolig
Vestre Vadmyra 15	H0202	Bolig
Vestre Vadmyra 15	H0301	Bolig
Vestre Vadmyra 15	H0302	Bolig
Vestre Vadmyra 15	H0401	Bolig
Vestre Vadmyra 15	H0402	Bolig
Vestre Vadmyra 17	H0101	Bolig
Vestre Vadmyra 17	H0102	Bolig
Vestre Vadmyra 17	H0201	Bolig
Vestre Vadmyra 17	H0202	Bolig
Vestre Vadmyra 17	H0301	Bolig
Vestre Vadmyra 17	H0302	Bolig
Vestre Vadmyra 17	H0401	Bolig
Vestre Vadmyra 17	H0402	Bolig

Bygningsopplysninger:

Næringsgruppe:	Bolig	Bebyggd areal:		Rammetillatelse:	
Bygningsstatus:	Tatt i bruk	BRA bolig:	2 518,0	Igangset.till.:	
Energikilde:		BRA annet:		Ferdigattest:	
Oppvarming:		BRA totalt:	2 518,0	Midl. brukstil.:	
Avløp:		Har heis:	Nei	Tatt i bruk (GAB):	01.01.1971
Vannforsyning:				Antall boliger:	24
Bygningsnr:	139728033			Antall etasjer:	5

Etasjeopplysninger:

Nr	Ant. boliger	BRA:	Bolig	Annet	Totalt	BTA:	Bolig	Annet	Totalt
U01			474,0		474,0				
H01	6		511,0		511,0				
H02	6		511,0		511,0				
H03	6		511,0		511,0				
H04	6		511,0		511,0				

Kulturminner:

Ingen kulturminner registrert på bygningen.

Bygning 5 av 13: Stort frittliggende boligbygg på 3 og 4 etg.**Opplysninger om boliger/bruksenheter:**

Adresse	Nr	Type	BRA	Kjøkkenkode	Antall rom	Bad	WC
Vestre Vadmyra 19	H0101	Bolig					
Vestre Vadmyra 19	H0102	Bolig					
Vestre Vadmyra 19	H0201	Bolig					
Vestre Vadmyra 19	H0202	Bolig					
Vestre Vadmyra 19	H0301	Bolig					
Vestre Vadmyra 19	H0302	Bolig					
Vestre Vadmyra 19	H0401	Bolig					
Vestre Vadmyra 19	H0402	Bolig					
Vestre Vadmyra 21	H0101	Bolig					
Vestre Vadmyra 21	H0102	Bolig					
Vestre Vadmyra 21	H0201	Bolig					
Vestre Vadmyra 21	H0202	Bolig					
Vestre Vadmyra 21	H0301	Bolig					
Vestre Vadmyra 21	H0302	Bolig					
Vestre Vadmyra 21	H0401	Bolig					
Vestre Vadmyra 21	H0402	Bolig					
Vestre Vadmyra 23	H0101	Bolig					
Vestre Vadmyra 23	H0102	Bolig					
Vestre Vadmyra 23	H0201	Bolig					
Vestre Vadmyra 23	H0202	Bolig					
Vestre Vadmyra 23	H0301	Bolig					
Vestre Vadmyra 23	H0302	Bolig					

Vestre Vadmyra 23 H0402 Bolig

Bygningsopplysninger:

Næringsgruppe:	Bolig	Bebygd areal:		Rammetillatelse:	
Bygningsstatus:	Tatt i bruk	BRA bolig:	2 046,0	Igangset.till.:	
Energikilde:		BRA annet:		Ferdigattest:	
Oppvarming:		BRA totalt:	2 046,0	Midl. brukstil.:	
Avløp:	Offentlig kloakk	Har heis:	Nei	Tatt ibruk (GAB):	01.01.1971
Vannforsyning:	Tilkn. off. vannverk			Antall boliger:	24
Bygningsnr:	139728041			Antall etasjer:	5

Etasjeopplysninger:

Nr	Ant. boliger	BRA:	Bolig	Annet	Totalt	BTA:	Bolig	Annet	Totalt
U01			402,0		402,0				
H01	6		411,0		411,0				
H02	6		411,0		411,0				
H03	6		411,0		411,0				
H04	6		411,0		411,0				

Kulturminner:

Ingen kulturminner registrert på bygningen.

Bygning 6 av 13: Stort frittliggende boligbygg på 3 og 4 etg.**Opplysninger om boliger/bruksenheter:**

Adresse	Nr	Type	BRA	Kjøkkenkode	Antall rom	Bad	WC
Vestre Vadmyra 25	H0101	Bolig					
Vestre Vadmyra 25	H0102	Bolig					
Vestre Vadmyra 25	H0201	Bolig					
Vestre Vadmyra 25	H0202	Bolig					
Vestre Vadmyra 25	H0301	Bolig					
Vestre Vadmyra 25	H0302	Bolig					
Vestre Vadmyra 25	H0401	Bolig					
Vestre Vadmyra 25	H0402	Bolig					
Vestre Vadmyra 27	H0101	Bolig					
Vestre Vadmyra 27	H0102	Bolig					
Vestre Vadmyra 27	H0201	Bolig					
Vestre Vadmyra 27	H0202	Bolig					
Vestre Vadmyra 27	H0301	Bolig					
Vestre Vadmyra 27	H0302	Bolig					
Vestre Vadmyra 27	H0401	Bolig					
Vestre Vadmyra 27	H0402	Bolig					
Vestre Vadmyra 29	H0101	Bolig					
Vestre Vadmyra 29	H0102	Bolig					
Vestre Vadmyra 29	H0201	Bolig					
Vestre Vadmyra 29	H0202	Bolig					
Vestre Vadmyra 29	H0301	Bolig					
Vestre Vadmyra 29	H0302	Bolig					
Vestre Vadmyra 29	H0401	Bolig					
Vestre Vadmyra 29	H0402	Bolig					
Vestre Vadmyra 31	H0101	Bolig					
Vestre Vadmyra 31	H0102	Bolig					
Vestre Vadmyra 31	H0201	Bolig					
Vestre Vadmyra 31	H0202	Bolig					
Vestre Vadmyra 31	H0301	Bolig					
Vestre Vadmyra 31	H0302	Bolig					
Vestre Vadmyra 31	H0401	Bolig					
Vestre Vadmyra 31	H0402	Bolig					
Vestre Vadmyra 33	H0101	Bolig					
Vestre Vadmyra 33	H0102	Bolig					
Vestre Vadmyra 33	H0201	Bolig					
Vestre Vadmyra 33	H0202	Bolig					
Vestre Vadmyra 33	H0301	Bolig					
Vestre Vadmyra 33	H0302	Bolig					
Vestre Vadmyra 33	H0401	Bolig					
Vestre Vadmyra 33	H0402	Bolig					

Næringsgruppe:	Bolig	Bebyggd areal:		Rammetillatelse:	
Bygningsstatus:	Tatt i bruk	BRA bolig:	3 549,0	Igangset.till.:	
Energikilde:		BRA annet:		Ferdigattest:	
Oppvarming:		BRA totalt:	3 549,0	Midl. brukstil.:	
Avløp:		Har heis:	Nei	Tatt ibruk (GAB):	01.01.1971
Vannforsyning:				Antall boliger:	40
Bygningsnr:	139728068			Antall etasjer:	5

Etasjeopplysninger:

Nr	Ant. boliger	BRA:	Bolig	Annet	Totalt	BTA:	Bolig	Annet	Totalt
U01			669,0		669,0				
H01	10		720,0		720,0				
H02	10		720,0		720,0				
H03	10		720,0		720,0				
H04	10		720,0		720,0				

Kulturminner:

Ingen kulturminner registrert på bygningen.

Bygning 7 av 13: Stort frittliggende boligbygg på 5 etg. el. mer**Opplysninger om boliger/bruksenheter:**

Adresse	Nr	Type	BRA	Kjøkkenkode	Antall rom	Bad	WC
Vestre Vadmyra 35	H0101	Bolig					
Vestre Vadmyra 35	H0102	Bolig					
Vestre Vadmyra 35	H0103	Bolig					
Vestre Vadmyra 35	H0104	Bolig					
Vestre Vadmyra 35	H0105	Bolig					
Vestre Vadmyra 35	H0106	Bolig					
Vestre Vadmyra 35	H0107	Bolig					
Vestre Vadmyra 35	H0108	Bolig					
Vestre Vadmyra 35	H0109	Bolig					
Vestre Vadmyra 35	H0201	Bolig					
Vestre Vadmyra 35	H0202	Bolig					
Vestre Vadmyra 35	H0203	Bolig					
Vestre Vadmyra 35	H0204	Bolig					
Vestre Vadmyra 35	H0205	Bolig					
Vestre Vadmyra 35	H0206	Bolig					
Vestre Vadmyra 35	H0207	Bolig					
Vestre Vadmyra 35	H0208	Bolig					
Vestre Vadmyra 35	H0209	Bolig					
Vestre Vadmyra 35	H0301	Bolig					
Vestre Vadmyra 35	H0302	Bolig					
Vestre Vadmyra 35	H0303	Bolig					
Vestre Vadmyra 35	H0304	Bolig					
Vestre Vadmyra 35	H0305	Bolig					
Vestre Vadmyra 35	H0306	Bolig					
Vestre Vadmyra 35	H0307	Bolig					
Vestre Vadmyra 35	H0308	Bolig					
Vestre Vadmyra 35	H0309	Bolig					
Vestre Vadmyra 35	H0401	Bolig					
Vestre Vadmyra 35	H0402	Bolig					
Vestre Vadmyra 35	H0403	Bolig					
Vestre Vadmyra 35	H0404	Bolig					
Vestre Vadmyra 35	H0405	Bolig					
Vestre Vadmyra 35	H0406	Bolig					
Vestre Vadmyra 35	H0407	Bolig					
Vestre Vadmyra 35	H0408	Bolig					
Vestre Vadmyra 35	H0409	Bolig					
Vestre Vadmyra 35	H0501	Bolig					
Vestre Vadmyra 35	H0502	Bolig					
Vestre Vadmyra 35	H0503	Bolig					
Vestre Vadmyra 35	H0504	Bolig					
Vestre Vadmyra 35	H0505	Bolig					
Vestre Vadmyra 35	H0506	Bolig					
Vestre Vadmyra 35	H0507	Bolig					
Vestre Vadmyra 35	H0508	Bolig					

Vestre Vadmyra 35	H0601	Bolig
Vestre Vadmyra 35	H0602	Bolig
Vestre Vadmyra 35	H0603	Bolig
Vestre Vadmyra 35	H0604	Bolig
Vestre Vadmyra 35	H0605	Bolig
Vestre Vadmyra 35	H0606	Bolig
Vestre Vadmyra 35	H0607	Bolig
Vestre Vadmyra 35	H0608	Bolig
Vestre Vadmyra 35	H0609	Bolig
Vestre Vadmyra 35	H0701	Bolig
Vestre Vadmyra 35	H0702	Bolig
Vestre Vadmyra 35	H0703	Bolig
Vestre Vadmyra 35	H0704	Bolig
Vestre Vadmyra 35	H0705	Bolig
Vestre Vadmyra 35	H0706	Bolig
Vestre Vadmyra 35	H0707	Bolig
Vestre Vadmyra 35	H0708	Bolig
Vestre Vadmyra 35	H0709	Bolig
Vestre Vadmyra 35	H0801	Bolig
Vestre Vadmyra 35	H0802	Bolig
Vestre Vadmyra 35	H0803	Bolig
Vestre Vadmyra 35	H0804	Bolig
Vestre Vadmyra 35	H0805	Bolig
Vestre Vadmyra 35	H0806	Bolig
Vestre Vadmyra 35	H0807	Bolig
Vestre Vadmyra 35	H0808	Bolig
Vestre Vadmyra 35	H0809	Bolig
Vestre Vadmyra 35	H0901	Bolig
Vestre Vadmyra 35	H0902	Bolig
Vestre Vadmyra 35	H0903	Bolig
Vestre Vadmyra 35	H0904	Bolig
Vestre Vadmyra 35	H0905	Bolig
Vestre Vadmyra 35	H0906	Bolig
Vestre Vadmyra 35	H0907	Bolig
Vestre Vadmyra 35	H0908	Bolig
Vestre Vadmyra 35	H0909	Bolig
Vestre Vadmyra 35	H1001	Bolig
Vestre Vadmyra 35	H1002	Bolig
Vestre Vadmyra 35	H1003	Bolig
Vestre Vadmyra 35	H1004	Bolig
Vestre Vadmyra 35	H1005	Bolig
Vestre Vadmyra 35	H1006	Bolig
Vestre Vadmyra 35	H1007	Bolig
Vestre Vadmyra 35	H1008	Bolig
Vestre Vadmyra 35	H1009	Bolig
Vestre Vadmyra 35	H1101	Bolig
Vestre Vadmyra 35	H1102	Bolig
Vestre Vadmyra 35	H1103	Bolig
Vestre Vadmyra 35	H1104	Bolig
Vestre Vadmyra 35	H1105	Bolig
Vestre Vadmyra 35	H1106	Bolig
Vestre Vadmyra 35	H1107	Bolig
Vestre Vadmyra 35	H1108	Bolig
Vestre Vadmyra 35	H1109	Bolig
Vestre Vadmyra 35	H1201	Bolig
Vestre Vadmyra 35	H1202	Bolig
Vestre Vadmyra 35	H1203	Bolig
Vestre Vadmyra 35	H1204	Bolig
Vestre Vadmyra 35	H1205	Bolig
Vestre Vadmyra 35	H1206	Bolig
Vestre Vadmyra 35	H1207	Bolig
Vestre Vadmyra 35	H1208	Bolig
Vestre Vadmyra 35	H1209	Bolig
Vestre Vadmyra 35	H1301	Bolig
Vestre Vadmyra 35	H1302	Bolig
Vestre Vadmyra 35	H1303	Bolig
Vestre Vadmyra 35	H1304	Bolig

Vestre Vadmyra 35	H1306	Bolig
Vestre Vadmyra 35	H1307	Bolig
Vestre Vadmyra 35	H1308	Bolig
Vestre Vadmyra 35	H1309	Bolig
Vestre Vadmyra 35	H1401	Bolig
Vestre Vadmyra 35	H1402	Bolig
Vestre Vadmyra 35	H1403	Bolig
Vestre Vadmyra 35	H1404	Bolig
Vestre Vadmyra 35	H1405	Bolig
Vestre Vadmyra 35	H1406	Bolig
Vestre Vadmyra 35	H1407	Bolig
Vestre Vadmyra 35	H1408	Bolig
Vestre Vadmyra 35	H1409	Bolig

Bygningsopplysninger:

Næringsgruppe:	Bolig	Bebygd areal:		Rammetillatelse:	
Bygningsstatus:	Tatt i bruk	BRA bolig:	11 015,0	Igangset.till.:	
Energikilde:		BRA annet:		Ferdigattest:	
Oppvarming:		BRA totalt:	11 015,0	Midl. brukstil.:	
Avløp:	Offentlig kloakk	Har heis:	Ja	Tatt ibruk (GAB):	01.01.1971
Vannforsyning:	Tilkn. off. vannverk			Antall boliger:	126
Bygningsnr:	9525742			Antall etasjer:	15

Etasjeopplysninger:

Nr	Ant. boliger	BRA:	Bolig	Annet	Totalt	BTA:	Bolig	Annet	Totalt
H01	9		722,0		722,0				
H02	9		722,0		722,0				
H03	9		722,0		722,0				
H04	9		722,0		722,0				
H05	9		722,0		722,0				
H06	9		722,0		722,0				
H07	9		722,0		722,0				
H08	9		722,0		722,0				
H09	9		722,0		722,0				
H10	9		722,0		722,0				
H11	9		722,0		722,0				
H12	9		722,0		722,0				
H13	9		722,0		722,0				
H14	9		722,0		722,0				

Kulturminner:

Ingen kulturminner registrert på bygningen.

Bygning 8 av 13: Stort frittliggende boligbygg på 5 etg. el. mer**Opplysninger om boliger/bruksenheter:**

Adresse	Nr	Type	BRA	Kjøkkenkode	Antall rom	Bad	WC
Vestre Vadmyra 2	H0101	Bolig					
Vestre Vadmyra 2	H0102	Bolig					
Vestre Vadmyra 2	H0201	Bolig					
Vestre Vadmyra 2	H0202	Bolig					
Vestre Vadmyra 2	H0301	Bolig					
Vestre Vadmyra 2	H0302	Bolig					
Vestre Vadmyra 2	H0401	Bolig					
Vestre Vadmyra 2	H0402	Bolig					
Vestre Vadmyra 4	H0101	Bolig					
Vestre Vadmyra 4	H0102	Bolig					
Vestre Vadmyra 4	H0201	Bolig					
Vestre Vadmyra 4	H0202	Bolig					
Vestre Vadmyra 4	H0301	Bolig					
Vestre Vadmyra 4	H0302	Bolig					
Vestre Vadmyra 4	H0401	Bolig					
Vestre Vadmyra 4	H0402	Bolig					
Vestre Vadmyra 6	H0101	Bolig					
Vestre Vadmyra 6	H0102	Bolig					
Vestre Vadmyra 6	H0201	Bolig					
Vestre Vadmyra 6	H0202	Bolig					

Vestre Vadmyra 6	H0302	Bolig
Vestre Vadmyra 6	H0401	Bolig
Vestre Vadmyra 6	H0402	Bolig
Vestre Vadmyra 8	H0101	Bolig
Vestre Vadmyra 8	H0102	Bolig
Vestre Vadmyra 8	H0201	Bolig
Vestre Vadmyra 8	H0202	Bolig
Vestre Vadmyra 8	H0301	Bolig
Vestre Vadmyra 8	H0302	Bolig
Vestre Vadmyra 8	H0401	Bolig
Vestre Vadmyra 8	H0402	Bolig

Bygningsopplysninger:

Næringsgruppe:	Bolig	Bebyggd areal:		Rammetillatelse:	
Bygningsstatus:	Tatt i bruk	BRA bolig:	2 961,0	Igangset.till.:	
Energikilde:		BRA annet:		Ferdigattest:	
Oppvarming:		BRA totalt:	2 961,0	Midl. brukstil.:	
Avløp:	Offentlig kloakk	Har heis:	Nei	Tatt ibruk (GAB):	01.01.1971
Vannforsyning:	Tilkn. off. vannverk			Antall boliger:	32
Bygningsnr:	139727983			Antall etasjer:	5

Etasjeopplysninger:

Nr	Ant. boliger	BRA:	Bolig	Annet	Totalt	BTA:	Bolig	Annet	Totalt
H01	8		585,0		585,0				
H02	8		585,0		585,0				
H03	8		585,0		585,0				
H04	8		585,0		585,0				

Kulturminner:

Ingen kulturminner registrert på bygningen.

Bygning 9 av 13: Stort frittliggende boligbygg på 5 etg. el. mer**Opplysninger om boliger/bruksenheter:**

Adresse	Nr	Type	BRA	Kjøkkenkode	Antall rom	Bad	WC
Vestre Vadmyra 20	H0101	Bolig					
Vestre Vadmyra 20	H0102	Bolig					
Vestre Vadmyra 20	H0201	Bolig					
Vestre Vadmyra 20	H0202	Bolig					
Vestre Vadmyra 20	H0301	Bolig					
Vestre Vadmyra 20	H0302	Bolig					
Vestre Vadmyra 20	H0401	Bolig					
Vestre Vadmyra 20	H0402	Bolig					
Vestre Vadmyra 22	H0101	Bolig					
Vestre Vadmyra 22	H0102	Bolig					
Vestre Vadmyra 22	H0201	Bolig					
Vestre Vadmyra 22	H0202	Bolig					
Vestre Vadmyra 22	H0301	Bolig					
Vestre Vadmyra 22	H0302	Bolig					
Vestre Vadmyra 22	H0401	Bolig					
Vestre Vadmyra 22	H0402	Bolig					
Vestre Vadmyra 24	H0101	Bolig					
Vestre Vadmyra 24	H0102	Bolig					
Vestre Vadmyra 24	H0201	Bolig					
Vestre Vadmyra 24	H0202	Bolig					
Vestre Vadmyra 24	H0301	Bolig					
Vestre Vadmyra 24	H0302	Bolig					
Vestre Vadmyra 24	H0401	Bolig					
Vestre Vadmyra 24	H0402	Bolig					
Vestre Vadmyra 26	H0101	Bolig					
Vestre Vadmyra 26	H0102	Bolig					
Vestre Vadmyra 26	H0201	Bolig					
Vestre Vadmyra 26	H0202	Bolig					
Vestre Vadmyra 26	H0301	Bolig					
Vestre Vadmyra 26	H0302	Bolig					
Vestre Vadmyra 26	H0401	Bolig					
Vestre Vadmyra 26	H0402	Bolig					

Vestre Vadmyra 28	H0102	Bolig
Vestre Vadmyra 28	H0201	Bolig
Vestre Vadmyra 28	H0202	Bolig
Vestre Vadmyra 28	H0301	Bolig
Vestre Vadmyra 28	H0302	Bolig
Vestre Vadmyra 28	H0401	Bolig
Vestre Vadmyra 28	H0402	Bolig

Bygningsopplysninger:

Næringsgruppe:	Bolig	Bebygd areal:		Rammetillatelse:	
Bygningsstatus:	Tatt i bruk	BRA bolig:	3 658,0	Igangset.till.:	
Energikilde:		BRA annet:		Ferdigattest:	
Oppvarming:		BRA totalt:	3 658,0	Midl. brukstil.:	
Avløp:		Har heis:	Nei	Tatt i bruk (GAB):	01.01.1971
Vannforsyning:				Antall boliger:	40
Bygningsnr:	139728009			Antall etasjer:	5

Etasjeopplysninger:

Nr	Ant. boliger	BRA:	Bolig	Annet	Totalt	BTA:	Bolig	Annet	Totalt
H01	10		720,0		720,0				
H02	10		720,0		720,0				
H03	10		720,0		720,0				
H04	10		720,0		720,0				

Kulturminner:

Ingen kulturminner registrert på bygningen.

Bygning 10 av 13: Parkeringshus**Opplysninger om boliger/bruksenheter:**

Adresse	Type	BRA	Kjøkkenkode	Antall rom	Bad	WC
Ingen registrert adresse	Unummerert bruksenhet					

Bygningsopplysninger:

Næringsgruppe:	Annet som ikke er næring	Bebygd areal:		Rammetillatelse:	
Bygningsstatus:	Tatt i bruk	BRA bolig:		Igangset.till.:	
Energikilde:		BRA annet:	1 320,0	Ferdigattest:	
Oppvarming:		BRA totalt:	1 320,0	Midl. brukstil.:	
Avløp:		Har heis:	Nei	Tatt i bruk (GAB):	
Vannforsyning:				Antall boliger:	
Bygningsnr:	14019928			Antall etasjer:	1

Etasjeopplysninger:

Nr	Ant. boliger	BRA:	Bolig	Annet	Totalt	BTA:	Bolig	Annet	Totalt
U01				1 320,0	1 320,0				

Kulturminner:

Ingen kulturminner registrert på bygningen.

Bygning 11 av 13: Gatekjøkken kioskbygning**Opplysninger om boliger/bruksenheter:**

Adresse	Type	BRA	Kjøkkenkode	Antall rom	Bad	WC
Ingen registrert adresse	Unummerert bruksenhet					

Bygningsopplysninger:

Næringsgruppe:	Overnattings- og serveringsvirksomhet	Bebygd areal:		Rammetillatelse:	
Bygningsstatus:	Tatt i bruk	BRA bolig:		Igangset.till.:	
Energikilde:		BRA annet:	44,0	Ferdigattest:	
Oppvarming:		BRA totalt:	44,0	Midl. brukstil.:	
Avløp:	Offentlig kloakk	Har heis:	Nei	Tatt i bruk (GAB):	
Vannforsyning:	Tilkn. off. vannverk			Antall boliger:	
Bygningsnr:	139816722			Antall etasjer:	1

Nr	Ant. boliger	BRA:	Bolig	Annet	Totalt	BTA:	Bolig	Annet	Totalt
H01				44,0	44,0				

Kulturminner:

Ingen kulturminner registrert på bygningen.

Bygning 12 av 13:**Opplysninger om boliger/bruksenheter:**

Adresse	Type	BRA	Kjøkkenkode	Antall rom	Bad	WC
Ingen registrert adresse						

Bygningsopplysninger:

Næringsgruppe:		Bebygd areal:		Rammetillatelse:
Bygningsstatus:	Tatt i bruk	BRA bolig:		Igangset.till.:
Energikilde:		BRA annet:		Ferdigattest:
Oppvarming:		BRA totalt:		Midl. brukstil.:
Avløp:		Har heis:	Nei	Tatt ibruk (GAB):
Vannforsyning:				Antall boliger:
Bygningsnr:	14019820			Antall etasjer:

Etasjeopplysninger:

Ingen etasjeopplysninger registrert på bygningen.

Kulturminner:

Ingen kulturminner registrert på bygningen.

Bygning 13 av 13:**Opplysninger om boliger/bruksenheter:**

Adresse	Type	BRA	Kjøkkenkode	Antall rom	Bad	WC
Ingen registrert adresse						

Bygningsopplysninger:

Næringsgruppe:		Bebygd areal:		Rammetillatelse:
Bygningsstatus:	Tatt i bruk	BRA bolig:		Igangset.till.:
Energikilde:		BRA annet:		Ferdigattest:
Oppvarming:		BRA totalt:		Midl. brukstil.:
Avløp:		Har heis:	Nei	Tatt ibruk (GAB):
Vannforsyning:				Antall boliger:
Bygningsnr:	14020004			Antall etasjer:

Etasjeopplysninger:

Ingen etasjeopplysninger registrert på bygningen.

Kulturminner:

Ingen kulturminner registrert på bygningen.

Oversiktskart

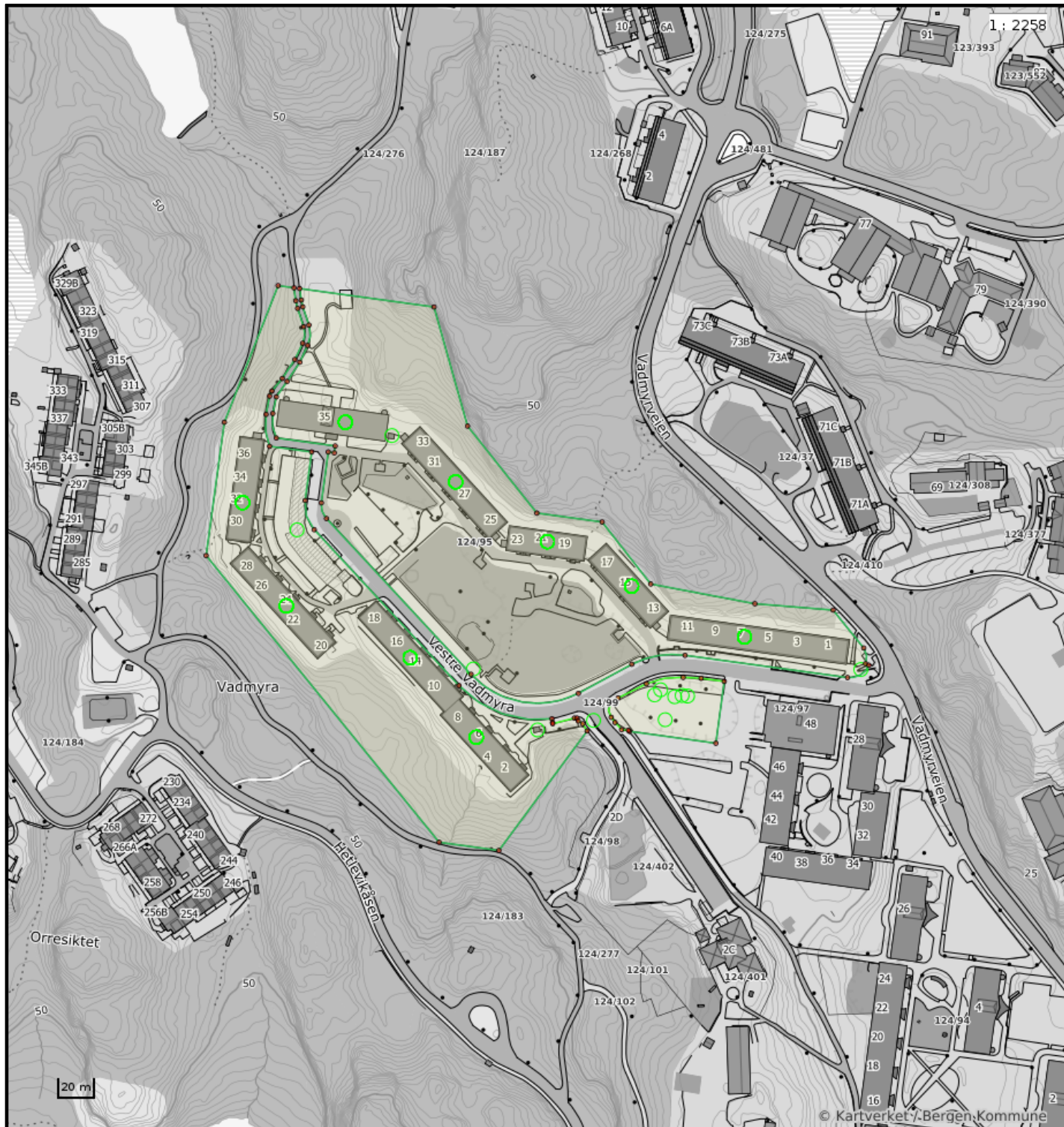

Nøyaktighet (standardavvik)

- 10 cm eller mindre
- 11 - 30 cm.
- 31 - 200 cm
- 201 - 500 cm
- Over 500 cm
- Ikke angitt

Hjelpelinjer

- - - Vannkant
- - - Veikant

- Fiktiv / Teigdeler
- Punktfeste

Symboler

- Bygningspunkt
 - ▲ Sefrak kulturminne
- se ambita.com/sefrak for fargeforklaring

Teig 1 (Hovedteig)

1 : 1525

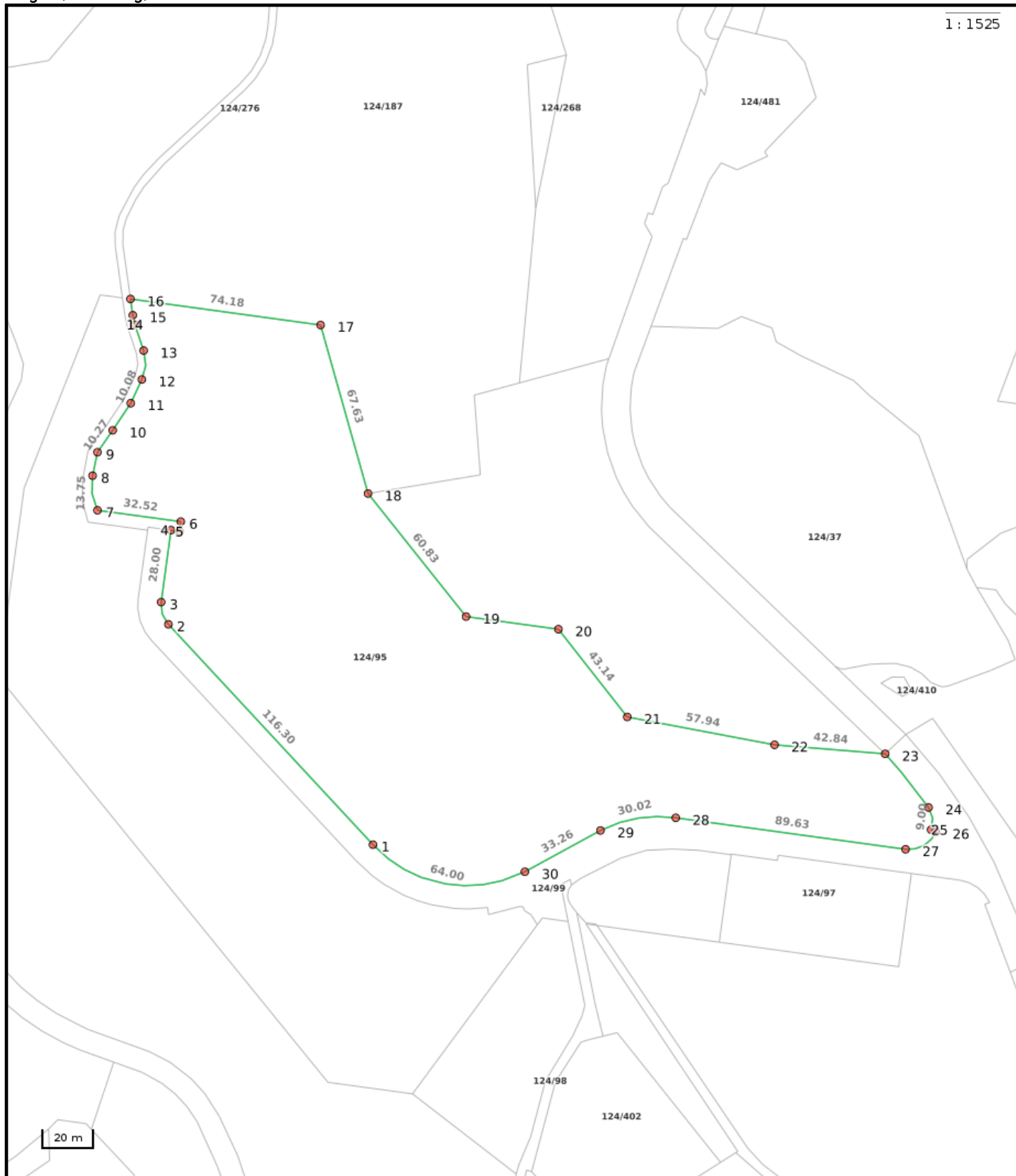

Nøyaktighet (standardavvik)

- 10 cm eller mindre
- 11 - 30 cm.
- 31 - 200 cm
- 201 - 500 cm
- Over 500 cm
- Ikke angitt

Hjelpelinjer

- Vannkant
- Veikant
- Fiktiv / Teigdeler
- Punktfeste

Symboler

- Bygningspunkt
- ▲ Sefrak kulturminne
se ambita.com/sefrak for fargeforklaring

Areal og koordinater

Areal: 27 057,50m²

Arealmerknad:

Koordinatsystem: EUREF89 UTM sone 32

Ytre avgrensing

Punkt	Nord	Øst	Lengde ¹	Målemetode	Nøyaktighet	Radius	Merke nedsatt i	Hjelpelinje	Grensepunkttype
1	6 697 759,97	291 762,00	116,30m	Terrengmålt	13		Ikke spesifisert	Nei	Umerket
2	6 697 837,62	291 675,42	9,28m	Terrengmålt	13	10,50	Ikke spesifisert	Nei	Umerket
3	6 697 845,90	291 671,93	28,00m	Terrengmålt	13		Ikke spesifisert	Nei	Umerket
4	6 697 873,87	291 673,19	3,25m	Terrengmålt	13		Ikke spesifisert	Nei	Umerket
5	6 697 873,73	291 676,44	3,79m	Terrengmålt	13		Ikke spesifisert	Nei	Umerket
6	6 697 877,52	291 676,60	32,52m	Terrengmålt	13		Ikke spesifisert	Nei	Umerket
7	6 697 878,93	291 644,11	13,75m	Terrengmålt	13	20,00	Ikke spesifisert	Nei	Umerket
8	6 697 892,06	291 641,04	9,33m	Terrengmålt	13		Ikke spesifisert	Nei	Umerket
9	6 697 901,33	291 642,11	10,27m	Terrengmålt	13		Ikke spesifisert	Nei	Umerket
10	6 697 910,28	291 647,14	12,62m	Terrengmålt	13		Ikke spesifisert	Nei	Umerket
11	6 697 921,38	291 653,14	10,08m	Terrengmålt	13		Ikke spesifisert	Nei	Umerket
12	6 697 930,83	291 656,64	11,52m	Terrengmålt	13	-15,00	Ikke spesifisert	Nei	Umerket
13	6 697 942,06	291 656,29	10,56m	Terrengmålt	13		Ikke spesifisert	Nei	Umerket
14	6 697 951,72	291 652,02	3,73m	Terrengmålt	13	20,00	Ikke spesifisert	Nei	Umerket
15	6 697 955,25	291 650,84	6,35m	Terrengmålt	13		Ikke spesifisert	Nei	Umerket
16	6 697 961,43	291 649,40	74,18m	Terrengmålt	13		Ikke spesifisert	Nei	Umerket
17	6 697 958,12	291 723,51	67,63m	Terrengmålt	13		Ikke spesifisert	Nei	Umerket
18	6 697 894,97	291 747,71	60,83m	Terrengmålt	13		Ikke spesifisert	Nei	Umerket
19	6 697 851,05	291 789,79	36,00m	Terrengmålt	13		Ikke spesifisert	Nei	Umerket
20	6 697 849,44	291 825,75	43,14m	Terrengmålt	13		Ikke spesifisert	Nei	Umerket
21	6 697 818,08	291 855,38	57,94m	Terrengmålt	13		Ikke spesifisert	Nei	Umerket
22	6 697 812,55	291 913,06	42,84m	Terrengmålt	13		Ikke spesifisert	Nei	Umerket
23	6 697 813,00	291 955,90	26,71m	Terrengmålt	13	193,50	Ikke spesifisert	Nei	Umerket
24	6 697 793,86	291 974,50	9,00m	Terrengmålt	13	9,00	Ikke spesifisert	Nei	Umerket
25	6 697 785,41	291 976,26	1,99m	Terrengmålt	13		Ikke spesifisert	Nei	Umerket
26	6 697 784,83	291 978,16	14,50m	Terrengmålt	13	11,00	Ikke spesifisert	Nei	Umerket
27	6 697 777,05	291 967,16	89,63m	Terrengmålt	13		Ikke spesifisert	Nei	Umerket
28	6 697 781,05	291 877,62	30,02m	Terrengmålt	13	-49,50	Ikke spesifisert	Nei	Umerket
29	6 697 773,49	291 849,04	33,26m	Terrengmålt	13		Ikke spesifisert	Nei	Umerket
30	6 697 754,95	291 821,43	64,00m	Terrengmålt	13	49,50	Ikke spesifisert	Nei	Umerket

(!) Lengden fra punktet til neste punkt i rekken.

Teig 2

1 : 1246

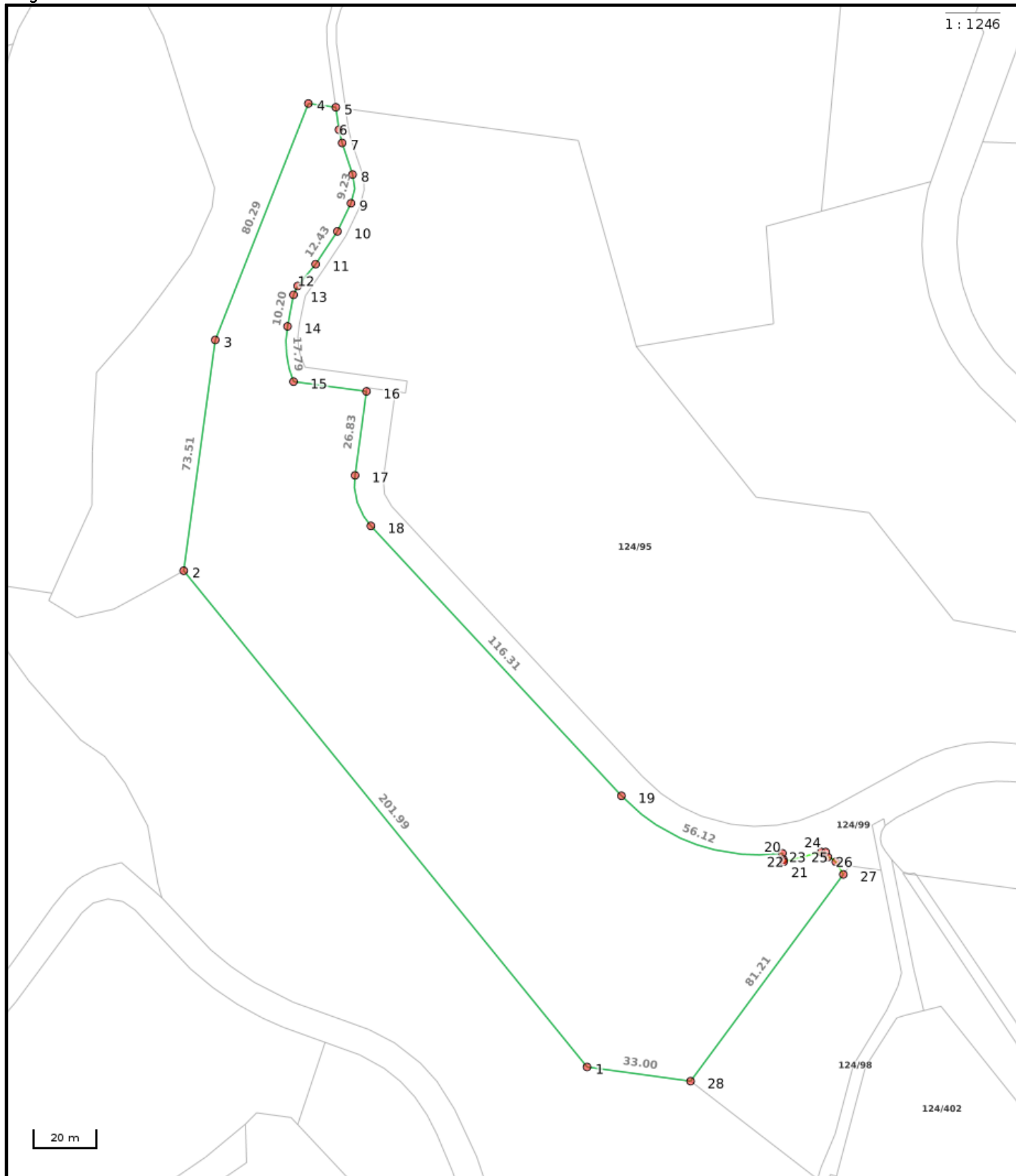

Nøyaktighet (standardavvik)

- 10 cm eller mindre
- 11 - 30 cm.
- 31 - 200 cm
- 201 - 500 cm
- Over 500 cm
- Ikke angitt

Hjelpelinjer

- - Vannkant
- - Veikant

- Fiktiv / Teigdeler
- Punktfeste

Symboler

- Bygningspunkt
- ▲ Sefrak kulturminne
se ambita.com/sefrak for fargeforklaring

Areal og koordinater

Areal: 17 998,60m²

Arealmerknad:

Koordinatsystem: EUREF89 UTM sone 32

Ytre avgrensing

Punkt	Nord	Øst	Lengde ¹	Målemetode	Nøyaktighet	Radius	Merke nedsatt i	Hjelpelinje	Grensepunkttype
1	6 697 666,98	291 753,01	201,99m	Terrengmålt	13		Ikke spesifisert	Nei	Umerket
2	6 697 811,44	291 611,83	73,51m	Terrengmålt	13		Ikke spesifisert	Nei	Umerket
3	6 697 884,88	291 615,12	80,29m	Terrengmålt	13		Ikke spesifisert	Nei	Umerket
4	6 697 961,96	291 637,59	8,69m	Terrengmålt	13		Ikke spesifisert	Nei	Umerket
5	6 697 961,57	291 646,27	7,20m	Terrengmålt	13		Ikke spesifisert	Nei	Umerket
6	6 697 954,56	291 647,91	4,26m	Terrengmålt	13	-23,00	Ikke spesifisert	Nei	Umerket
7	6 697 950,53	291 649,26	10,57m	Terrengmålt	13		Ikke spesifisert	Nei	Umerket
8	6 697 940,86	291 653,54	9,23m	Terrengmålt	13	12,00	Ikke spesifisert	Nei	Umerket
9	6 697 931,86	291 653,81	9,87m	Terrengmålt	13		Ikke spesifisert	Nei	Umerket
10	6 697 922,60	291 650,39	12,43m	Terrengmålt	13		Ikke spesifisert	Nei	Umerket
11	6 697 911,67	291 644,47	8,99m	Terrengmålt	13		Ikke spesifisert	Nei	Umerket
12	6 697 904,23	291 639,43	3,00m	Terrengmålt	13		Ikke spesifisert	Nei	Umerket
13	6 697 901,41	291 638,41	10,20m	Terrengmålt	13		Ikke spesifisert	Nei	Umerket
14	6 697 891,26	291 637,44	17,79m	Terrengmålt	13	-30,00	Ikke spesifisert	Nei	Umerket
15	6 697 874,08	291 640,92	23,25m	Terrengmålt	13		Ikke spesifisert	Nei	Umerket
16	6 697 873,10	291 664,15	26,83m	Terrengmålt	13		Ikke spesifisert	Nei	Umerket
17	6 697 846,30	291 662,94	17,25m	Terrengmålt	13	-19,50	Ikke spesifisert	Nei	Umerket
18	6 697 830,91	291 669,40	116,31m	Terrengmålt	13		Ikke spesifisert	Nei	Umerket
19	6 697 753,27	291 756,00	56,12m	Terrengmålt	13	-58,50	Ikke spesifisert	Nei	Umerket
20	6 697 739,86	291 808,31	2,00m	Terrengmålt	13		Ikke spesifisert	Nei	Umerket
21	6 697 737,91	291 808,76	0,76m	Terrengmålt	13		Ikke spesifisert	Nei	Umerket
22	6 697 737,16	291 808,91	12,29m	Terrengmålt: Totalstasjon	10	-86,01	Ikke spesifisert	Nei	Umerket
23	6 697 741,35	291 820,45	1,42m	Terrengmålt: Totalstasjon	10	6,04	Ikke spesifisert	Nei	Umerket
24	6 697 741,45	291 821,86	1,68m	Terrengmålt: Totalstasjon	10		Ikke spesifisert	Nei	Umerket
25	6 697 739,96	291 822,63	3,01m	Terrengmålt: Totalstasjon	10	4,00	Ikke spesifisert	Nei	Umerket
26	6 697 738,64	291 825,26	4,62m	Terrengmålt: Totalstasjon	10		Ikke spesifisert	Nei	Umerket
27	6 697 734,97	291 828,06	81,21m	Terrengmålt: Totalstasjon	10		Ikke spesifisert	Nei	Umerket
28	6 697 665,51	291 785,98	33,00m	Terrengmålt	13		Ikke spesifisert	Nei	Umerket

[¹] Lengden fra punktet til neste punkt i rekken.

Teig 3

1 : 296

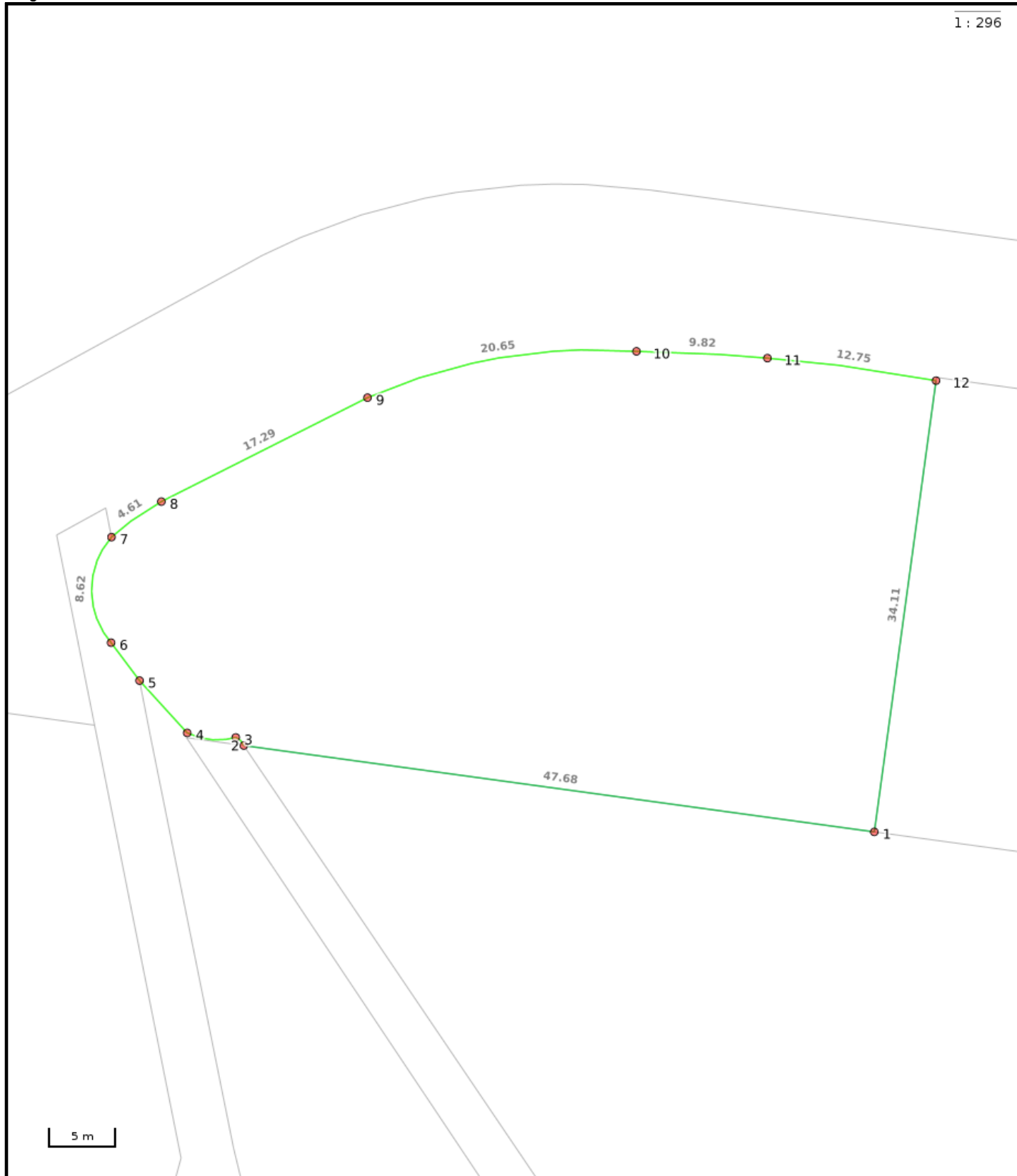

Nøyaktighet (standardavvik)

- 10 cm eller mindre
- 11 - 30 cm.
- 31 - 200 cm
- 201 - 500 cm
- Over 500 cm
- Ikke angitt

Hjelpelinjer

- - Vannkant
- - Veikant
- Fiktiv / Teigdeler
- Punktfeste

Symboler

- Bygningspunkt
- △ Sefrak kulturminne
se ambita.com/sefrak for fargeforklaring

Areal og koordinater**Areal:** 1 715,50m²**Arealmerknad:****Koordinatsystem:** EUREF89 UTM sone 32**Ytre avgrensing**

Punkt	Nord	Øst	Lengde ¹	Målemetode	Nøyaktighet	Radius	Merke nedsatt i	Hjelpelinje	Grensepunkttype
1	6 697 734,70	291 898,70	47,68m	Terrengmålt	13		Ikke spesifisert	Nei	Umerket
2	6 697 736,83	291 851,07	0,88m	Terrengmålt: Totalstasjon	10	-1,02	Ikke spesifisert	Nei	Umerket
3	6 697 737,38	291 850,42	3,75m	Terrengmålt: Totalstasjon	10	5,01	Ikke spesifisert	Nei	Umerket
4	6 697 737,39	291 846,76	5,29m	Terrengmålt: Totalstasjon	10		Ikke spesifisert	Nei	Umerket
5	6 697 740,96	291 842,85	3,55m	Terrengmålt: Totalstasjon	10		Ikke spesifisert	Nei	Umerket
6	6 697 743,60	291 840,47	8,62m	Terrengmålt: Totalstasjon	10	6,00	Ikke spesifisert	Nei	Umerket
7	6 697 751,47	291 839,78	4,61m	Terrengmålt: Totalstasjon	10	19,00	Ikke spesifisert	Nei	Umerket
8	6 697 754,47	291 843,26	17,29m	Terrengmålt: Totalstasjon	10		Ikke spesifisert	Nei	Umerket
9	6 697 763,63	291 857,93	20,65m	Terrengmålt: Totalstasjon	10	42,00	Ikke spesifisert	Nei	Umerket
10	6 697 768,92	291 877,68	9,82m	Terrengmålt: Totalstasjon	10	128,99	Ikke spesifisert	Nei	Umerket
11	6 697 769,31	291 887,49	12,75m	Terrengmålt: Totalstasjon	10	110,00	Ikke spesifisert	Nei	Umerket
12	6 697 768,78	291 900,22	34,11m	Terrengmålt: Totalstasjon	10		Ikke spesifisert	Nei	Umerket

[¹] Lengden fra punktet til neste punkt i rekken.