

REGISTRO NACIONAL DE FEMICIDIOS 2019

FEMICIDIOS EN ARGENTINA DEL 1 DE ENERO DE 2019 AL 30 DE DICIEMBRE DE 2019

OBSERVATORIO DE LAS VIOLENCIAS DE GÉNERO
AHORA QUE NOS VEN

327 FEMICIDIOS

FEMICIDIOS ÍNTIMOS DE MUJERES **300**

VINCULADOS MUJERES Y NIÑAS **10**

VINCULADOS HOMBRES Y NIÑOS **18**

FEMICIDIOS POR MES



VINCULO CON EL AGRESOR

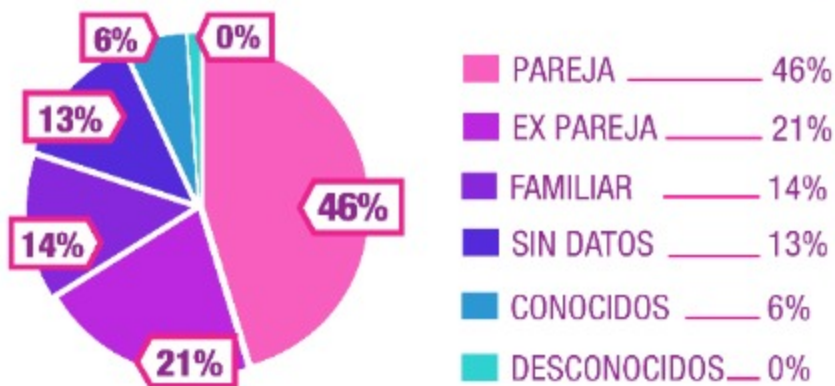

235 NIÑES PERDIERON A SUS MADRES POR FEMICIDIO

LUGAR FÍSICO DEL FEMICIDIO

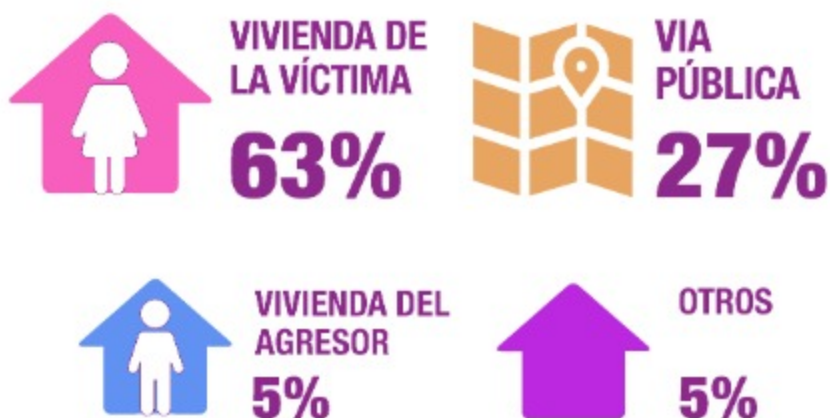

MAPA DE FEMICIDIOS



DENUNCIAS/MEDIDAS JUDICIALES

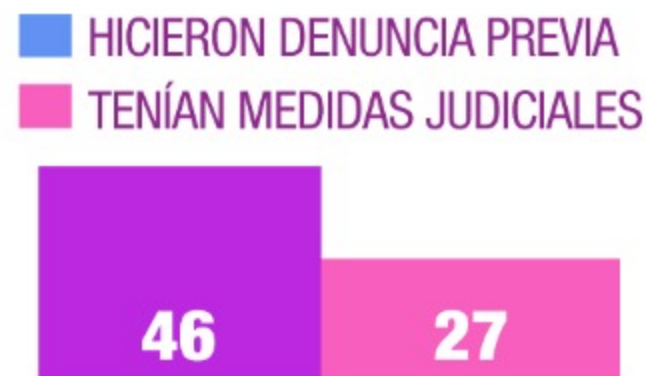

**DEL 1 DE ENERO DE 2019 AL
30 DE DICIEMBRE DE 2019**

251 NIÑES PERDIERON
A SUS MADRES

OBSERVATORIO
DE LAS VIOLENCIAS DE GÉNERO
AHORA QUE SÍ NOS VEN

TOTAL DE FEMICIDIOS EN ARGENTINA

DEL 1 DE ENERO DE 2019 AL 30 DE DICIEMBRE DE 2019



TOTAL DE FEMICIDIOS
FEMICIDIOS ÍNTIMOS DE MUJERES
FEMICIDIOS VINCULADOS DE HOMBRES Y NIÑOS
FEMICIDIOS VINCULADOS DE MUJERES Y NIÑAS

OBSERVATORIO
DE LAS VIOLENCIAS DE GÉNERO
AHORA QUE NOS VEN

FEMICIDIOS EN ARGENTINA

DEL 3 DE JUNIO DE 2015 AL 30 DE DICIEMBRE DE 2019

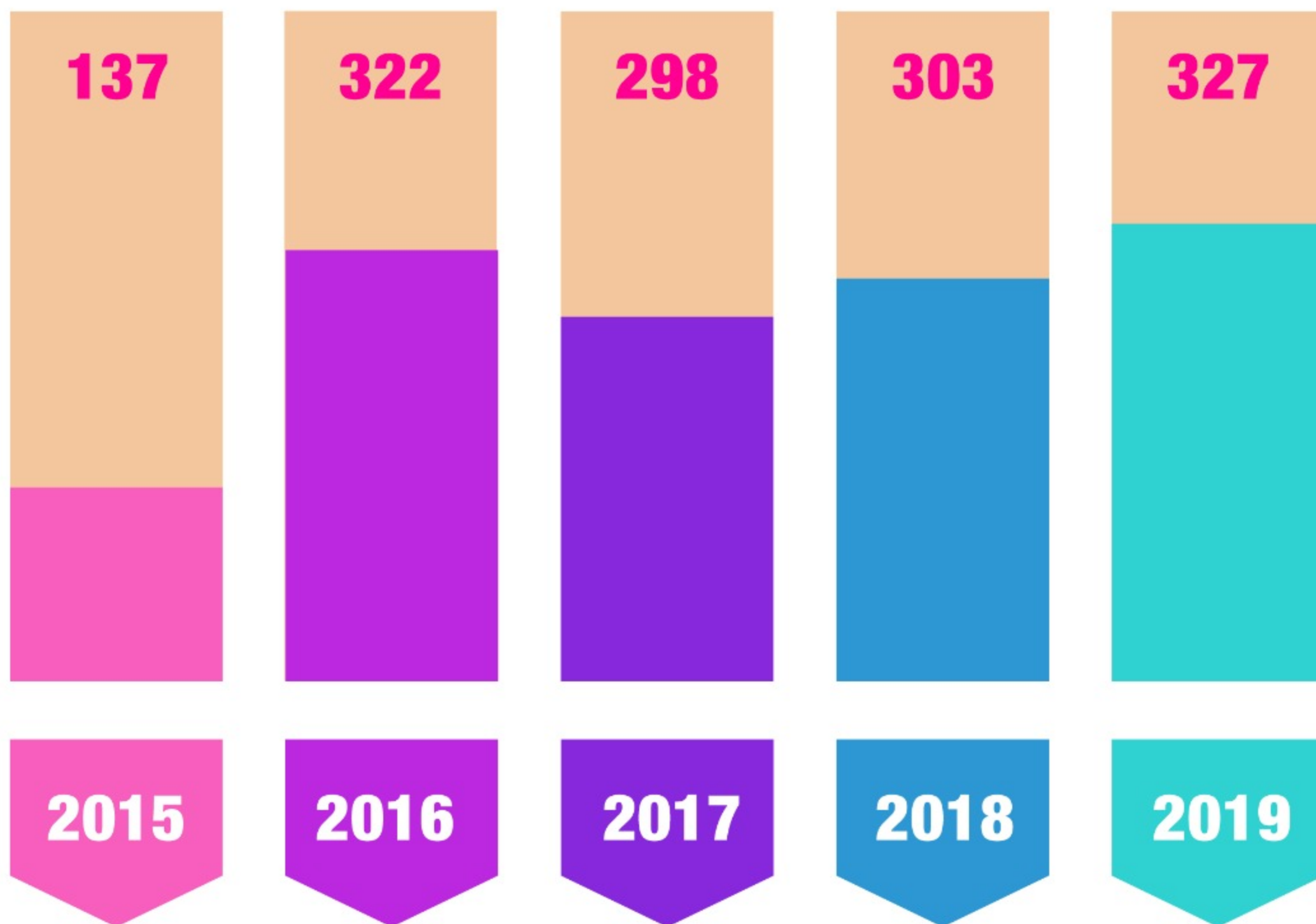

OBSERVATORIO
DE LAS VIOLENCIAS DE GÉNERO
AHORA QUE SÍ NOS VEN

TOTAL DE FEMICIDIOS EN ARGENTINA

DEL 1 DE ENERO DE 2019 AL 30 DE DICIEMBRE DE 2019



TOTAL DE FEMICIDIOS
FEMICIDIOS ÍNTIMOS DE MUJERES
FEMICIDIOS VINCULADOS DE HOMBRES Y NIÑOS
FEMICIDIOS VINCULADOS DE MUJERES Y NIÑAS

OBSERVATORIO
DE LAS VIOLENCIAS DE GÉNERO
AHORA QUE NOS VEN

EN 2019

327

FEMICIDIOS

OBSERVATORIO
DE LAS VIOLENCIAS DE GÉNERO
AHORA QUE SÍ NOS VEN

**DEL 1 DE ENERO DE 2019 AL
30 DE DICIEMBRE DE 2019**

235 NIÑES PERDIERON
A SUS MADRES

OBSERVATORIO
DE LAS VIOLENCIAS DE GÉNERO
AHORA QUE SÍ NOS VEN

EN DICIEMBRE

**CADA 24 HORAS
1 FEMICIDIO**

OBSERVATORIO
DE LAS VIOLENCIAS DE GÉNERO
AHORA QUE ~~S~~ NOS VEN

LUGAR FÍSICO DEL FEMICIDIO



VIVIENDA DE LA VÍCTIMA

63%



VIA PÚBLICA

27%



VIVIENDA DEL
AGRESOR

5%



OTROS

5%

OBSERVATORIO
DE LAS VIOLENCIAS DE GÉNERO
AHORA QUE SÍ NOS VEN

FRANJA ETÁREA DEL AGRESOR

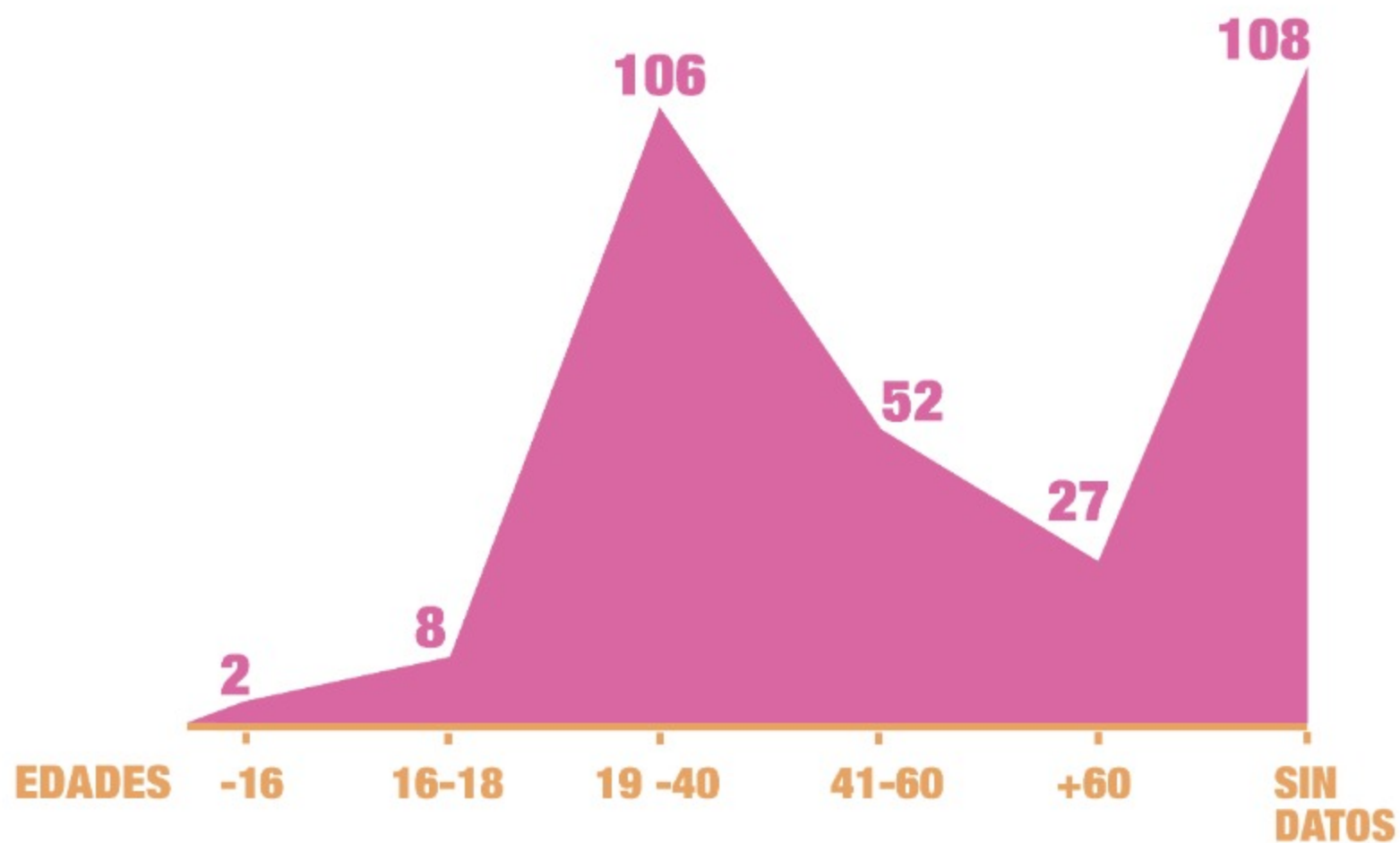

OBSERVATORIO
DE LAS VIOLENCIAS DE GÉNERO
AHORA QUE SÍ NOS VEN

OTROS DATOS DE LOS AGRESORES

SE SUICIDARON

43

PERTENECÍAN A
FUERZAS DE SEGURIDAD

20

OBSERVATORIO
DE LAS VIOLENCIAS DE GÉNERO
AHORA QUE S/NOS VEN

FRANJA ETÁREA DE LAS VÍCTIMAS

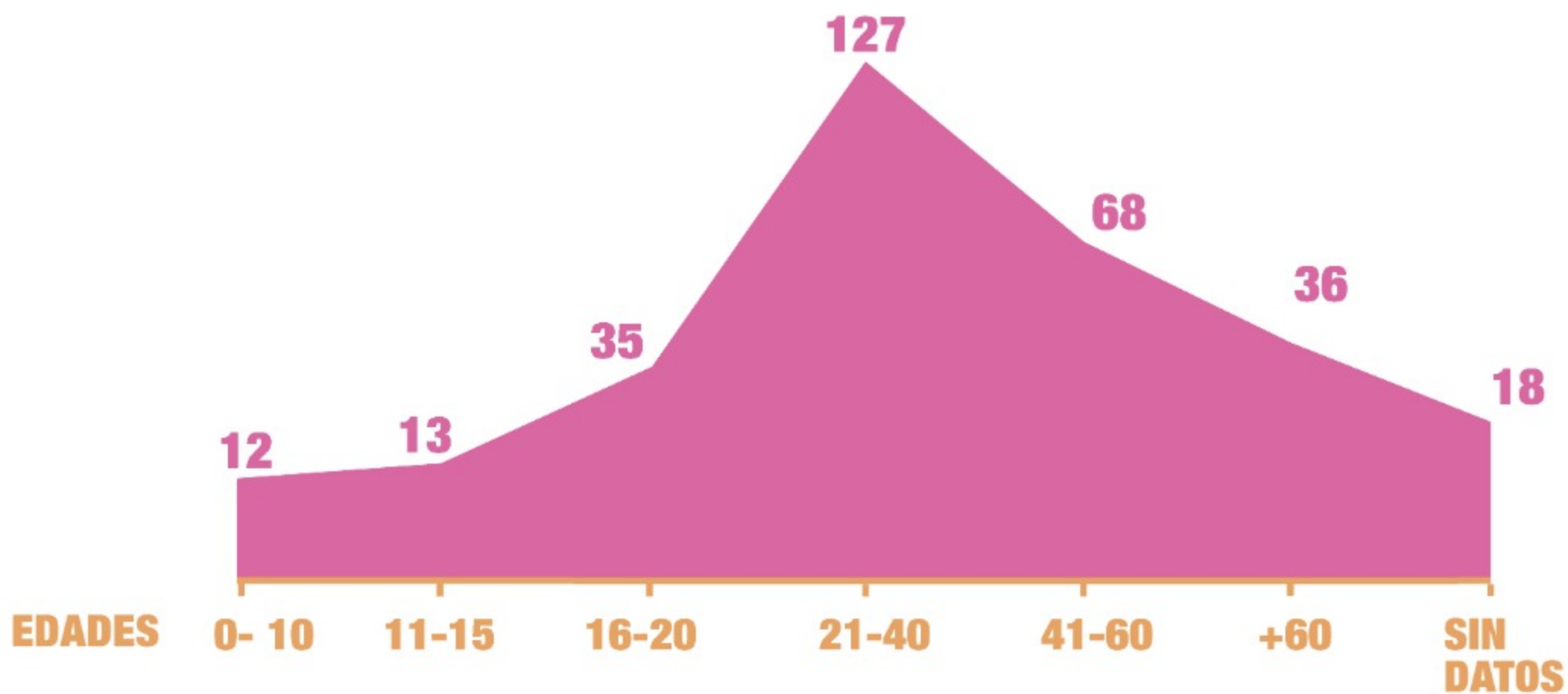

OBSERVATORIO
DE LAS VIOLENCIAS DE GÉNERO
AHORA QUE NOS VEN



MAPA DE FEMICIDIOS

| | | | | | |
|--------------|-----|-----------------|----|------------|----|
| BUENOS AIRES | 118 | ENTRE RIOS | 8 | NEUQUÉN | 3 |
| CHUBUT | 9 | SGO. DEL ESTERO | 10 | CHACO | 16 |
| CORDOBA | 28 | MISIONES | 18 | SAN JUAN | 4 |
| SANTA CRUZ | 2 | FORMOSA | 8 | LA PAMPA | 2 |
| SALTA | 12 | JUJUY | 3 | CARTAMARCA | 6 |
| SAN LUIS | 2 | SANTA FE | 30 | LA RIOJA | 2 |
| MENDOZA | 9 | T. DEL FUEGO | 2 | RIO NEGRO | 4 |
| CORRIENTES | 8 | TUCUMAN | 18 | CABA | 6 |

OBSERVATORIO
DE LAS VIOLENCIAS DE GÉNERO
AHORA QUE SÍ NOS VEN

FORMAS EN LAS QUE FUERON ASESINADAS

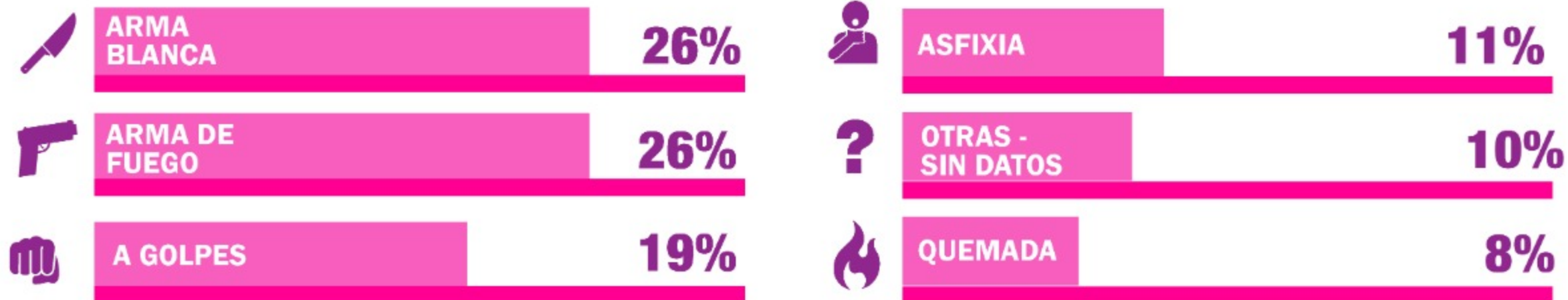

OBSERVATORIO
DE LAS VIOLENCIAS DE GÉNERO
AHORA QUE NOS VEN

FEMICIDIOS POR MES

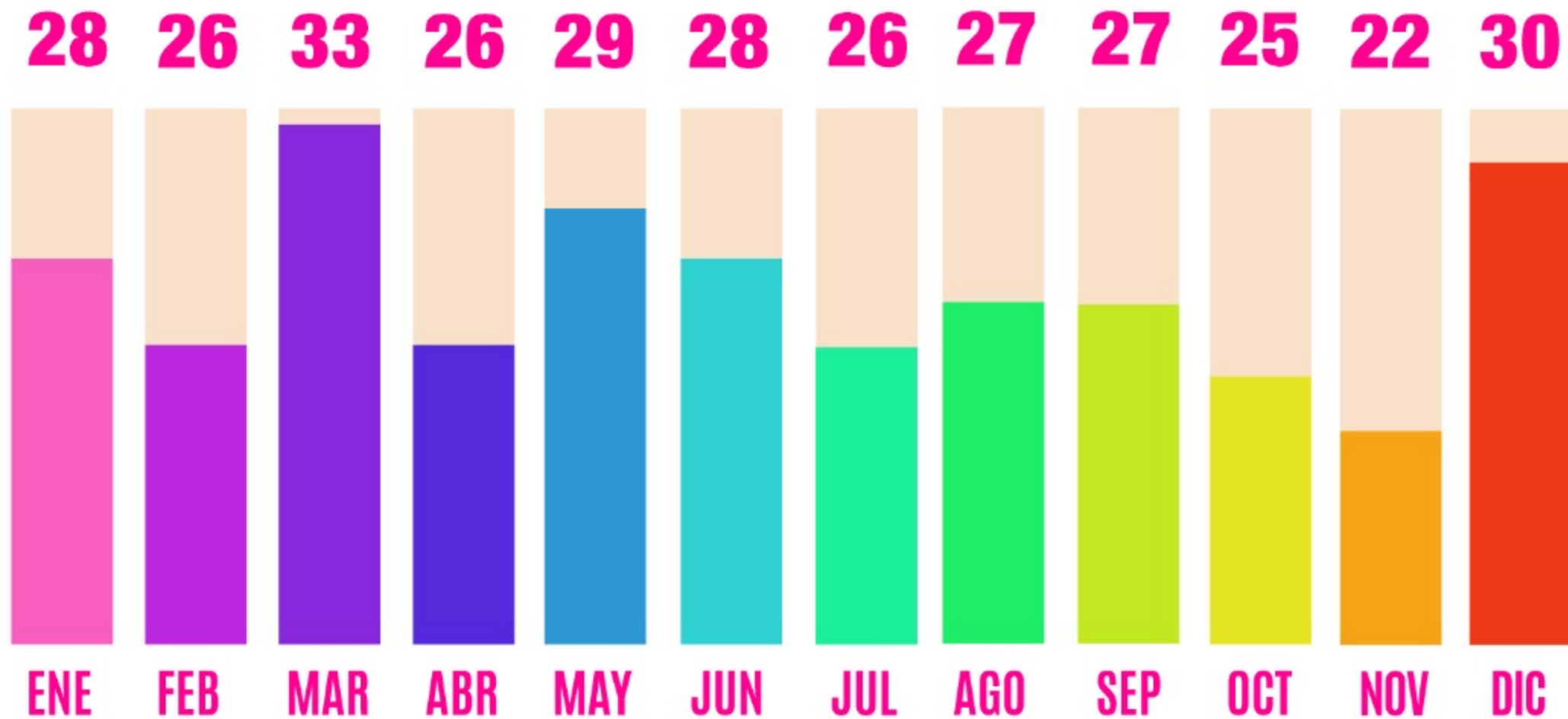

OBSERVATORIO
DE LAS VIOLENCIAS DE GÉNERO
AHORA QUE NOS VEN

VINCULO DE LA VÍCTIMA CON EL AGRESOR

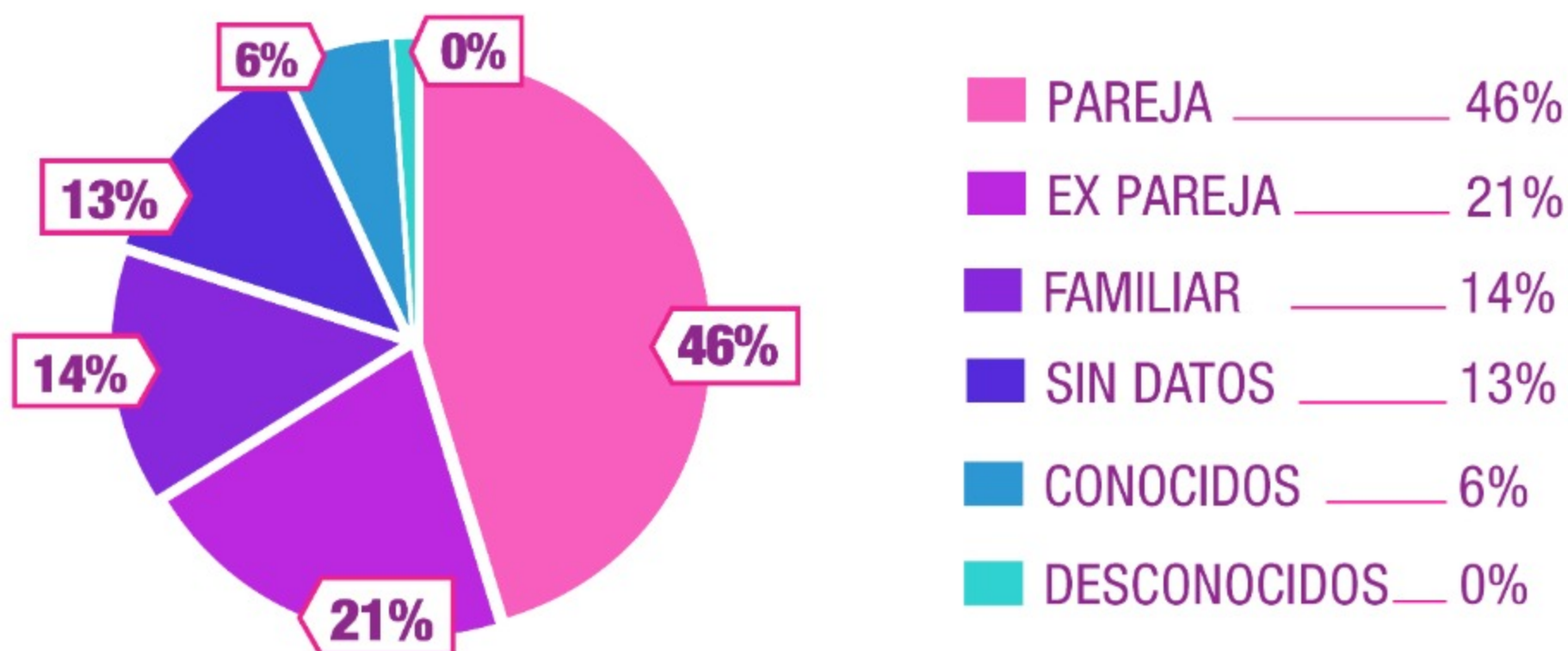

OBSERVATORIO
DE LAS VIOLENCIAS DE GÉNERO
AHORA QUE NOS VEN