

Erhvervsarkivet

04763

Folkeregistret

274



8022567131

1885 - 1953  
Skattemandtalslister

1897  
Tangen  
m.m.



ERHVERVSARKIVET  
Statens erhvervshistoriske Arkiv  
VETER ALLÉ 12, 8000 ÅRHUS C

---

Århus købstads arkiv.

R. I Byforvaltningen.

M. Folketællinger

-1897- folketællingslister bind 2.

Århus

Gad

Hus

Mat

Beb

2 til 50 F

sin Haand

Fald hvorn

Januar 18

(foretages

Mandkjør

Kvindekj



Aarhus \_\_\_\_\_ Sogn.

Gade:

Tangen - Guldsmedgade

Husnummer:

2-4. og

1.

Matr.-Nr.:

29

# Anmeldelse til Byraadet

om

## Beboerne i den ovennævnte Ejendom.

I Henhold til Lov af 15. Maj 1875 § 21, jfr. § 22, paalægges det under Mulkt af 2 til 50 Kr. vedkommende Gaard- eller Husejer eller den, der repræsenterer ham i Stedet, under sin Haand at udfylde dette Schema.

Ved Militære maa anføres, om de ere i aktiv Tjeneste eller afskedigede, og i sidste Fald hvornaar Afskedigelsen har fundet Sted.

Plejebørn skulle særskilt opføres i Spalte II under Bødeansvar efter Lov af 12. Januar 1858, jfr. Sundhedsvedtægtens §§ 50 og 86.

I Spalte III opføres det fornødne om Børns Skoleundervisning.

Schemaet vil blive afhentet 4 Dage, efter at det er blevet tilstillet Vedkommende.

Aarhus Byraad, i Januar 1897.

### Optælling

(foretages ved Byraadets Foranstaltning):

Mandkøn . . . . .	7	
Kvindekøn . . . . .	9	
Ialt . . . . .	16	Personer.

*De Jensen*



**Beboere (derunder Løgende og Tjenestetyende) af begge Kjøen samt den**



Løbe-Nr.

2. Distrikt

Aarhus

Sogn.

Gade:

Tangen Guldsmidgade

Husnummer:

24

09

Matr.-Nr.:

# Anmeldelse til Byraadet

om

Beboerne i den ovennævnte Ejendom.

I Henhold til Lov af 15. Maj 1875 § 21, jfr. § 22, pålægges det under Mulkt af 2 til 50 Kr. vedkommende Gaard- eller Husejer eller den, der repræsenterer ham i Stedet, under sin Haand at udfylde dette Schema.

Ved Militære man anføres, om de ere i aktiv Tjeneste eller afskedigede, og i sidste Fald hvornaar Afskedigelsen har fundet Sted.

Plejebørn skulle særskilt opføres i Spalte II under Bødeansvar efter Lov af 12. Januar 1858, jfr. Sundhedsvedtægtens §§ 50 og 86.

I Spalte III opføres det fornødne om Børns Skoleundervisning.

Schemaet vil blive afhentet 4 Dage, efter at det er blevet tilstillet Vedkommende.

Aarhus Byraad, i Januar 1897.

## Optælling

(foretages ved Byraadets Foranstaltning):

Mandkøn	7	
Kvindekøn	15	
Ialt	22	Personer.

Ole Jensen

*[Handwritten signature]*



**Beboere (derunder Løgerende og Tjenestetyende) af begge Kjøen samt deres**

Etage.	Fulde Navn.	Fødselsaar og Dag.	Stilling i Familien (Fader, Moder, Born, Tyende, Logerende).	Fødeby. Hvis udenfor Danmark, om Vedkommende har Indfødsret.	Rang, Stand og Næringsvej.	Om ansat Ordensk Brandkor ved), I Fritagelse, og hv
1 <sup>ste</sup>	Ole Jensen	25/4 1855.	Fader	Afens Høtger		
1 <sup>ste</sup>	Julie C. A. H. Grabow Jensen	3/12 1858.	Moder	Raadved pr. Horsens		
2 <sup>de</sup>	Kanisa Marie Kathrine Grabow Jensen	5/12 1884.	Barn	Veje		
1 <sup>ste</sup>	Marie Ottilie Grabow Jensen	2/8 1888.	Do	Sjæsbjerg		
1 <sup>ste</sup>	Olivia Anna Grabow Jensen	13/6 1890.	Do	Aarhus		
2 <sup>de</sup>	Anna Grabow Jensen	14/3 1892.	Do	Do		
2 <sup>de</sup>	Johannes Grabow Jensen	14/2 1894.	Do	Do		
2 <sup>de</sup>	Carl Hansen	27/2 1877.	Tyende	Frederiks-Verk		
2 <sup>de</sup>	Ida Kirstine Petersen	13/4 1873.	Do	Skælskølv pr. Ruffsgård		
2 <sup>de</sup>	Mette Kirstine Mikkelsen	22/11 1877.	Do	Højsgård pr. Ruffsgård		
2 <sup>de</sup>	Jensine Kirstine Rasmussen	21/5 1871.	Do	Rasmussen		
2 <sup>de</sup>	Anna Johanne Christensen	14/1 1875.	Do	Karsten Højsgård		
2 <sup>de</sup>	Madsine Andersen	1/1 1876.	Do	Bierby Mark. Barnepige		
2 <sup>de</sup>	Jørgen Nielsen	9/7 1868.	Logerende	Nyborg	Commis	
1 <sup>ste</sup> Sal	Jens Nielsen	7/10 1849.	Fader	Skals pr. Viborg	Skaldforpagter	
2 <sup>de</sup>	Gjertrud Marie Nielsen	10/2 1854.	Moder	Hesle pr. Alsens		
2 <sup>de</sup>	Anna Nielsen	27/11 1884.	Barn	Aarhus		
2 <sup>de</sup>	Petrine Nielsen Jørgensen	18/7 1865.		Roslev	Sjerske	
2 <sup>de</sup>	Johanne Marie Lorensen	18/10 1870.		Vinders	Do	
1 <sup>ste</sup> Sal	Marinus Hansen	3/11 1860.	Fader	Højsgård pr. Randers	Arbejdsmand	
2 <sup>de</sup>	Nielsine Hansen	20/2 1850.	Moder	Højsgård pr. Aarhus		
2 <sup>de</sup>	Esild Juhl	24/10 1827.	Bedstefader		Arbejdsmand	

		II.	III.	IV.	
		Plejeborn.	Hvor undervises de paa denne Liste opførte ukonfirmerede Børn mellem 6 og 15 Aar? Gaa de i en Skole, maa dennes Navn (hvis den er offentlig) eller Bestyrerens Navn (hvis den er privat) anføres.	Særlig Angivelser	
Ansø- r Hvis flyttet i det sidste Aar, da tidligere Bopæl her i Byen.	Hvis tilflyttet Byen i det sidste Aar, da hvorfra (Kjøbstad, Sogn, Herred) og hvornaar.	deres fulde Navn, Fødselsaar og Dag samt Fødeby.		1) Døvstumme, 2) Blinde, 3) Idioter.	Fødsels- aar og Dag.
Nr. 28. Rosengade Møjlgade 41. Rydgade 11. Frederiksg. 56. Do 58.	Vibjerg d. 1/8. 96.		Aarhuus Borger-Skule do		
Vesterbergade do Nr. 6. Fredens- gade 15.		Hjalmar Johansen født d. 5/10. 1885. i Aarhus.	Hjalmar Jo- hansen Nordre Byskole		



Aarhus \_\_\_\_\_ Sogn.

Gade:

Husnummer:

Matr.-Nr.:

# Anmeldelse til Byraadet

om

## Beboerne i den ovennævnte Ejendom.

I Henhold til Lov af 15. Maj 1875 § 21, jfr. § 22, paalægges det under Mulkt af 2 til 50 Kr. vedkommende Gaard- eller Husejer eller den, der repræsenterer ham i Stedet, under sin Haand at udfylde dette Schema.

Ved Militære maa anføres, om de ere i aktiv Tjeneste eller afskedigede, og i sidste Fald hvornaar Afskedigelsen har fundet Sted.

Plejebørn skulle særskilt opføres i Spalte II under Bødeansvar efter Lov af 12. Januar 1858, jfr. Sundhedsvedtægtens §§ 50 og 86.

I Spalte III opføres det fornødne om Børns Skoleundervisning.

Schemaet vil blive afhentet 4 Dage, efter at det er blevet tilstillet Vedkommende.

*Aarhus Byraad, i Januar 1897.*

### Optælling

(foretages ved Byraadets Foranstaltning):

Mandkjen . . . . .

Kvindekjen . . . . .

Ialt . . .

Personer.



## I.

Beboere (derunder Logerende og Tjenestetyende) af begge Kjøen samt d

## II.

## III.

## IV.

Særlig Angivelse.

## Plejebørn.

deres fulde Navn, Fødselsaar  
og Dag samt Fødeby.Hvor undervises de paa denne  
Liste opførte ukonfirmerede  
Børn mellem 6 og 15 Aar?  
Gaa de i en Skole, man dennes  
Navn (hvis den er offentlig)  
eller Bestyrerens Navn (hvis  
den er privat) anføres.1) Døvtumme,  
2) Blinde,  
3) Idioter.Fødsels-  
aar og  
Dag.

Etage.

Fulde Navn.

Fødsels-  
aar og  
Dag.Stilling  
i Familien  
(Fader, Moder,  
Børn, Tyende,  
Logerende).Fødeby.  
Hvis udenfor  
Danmark, om  
Vedkommende  
har Indfødsret.Rang, Stand  
og  
Næringsvej.Om a  
Ord  
Brænde-  
ved)  
FritagHvis flyttet i det  
sidste Aar, da  
tidligere Bopæl  
her i Byen.Hvis tilflyttet Byen  
i det sidste Aar, da  
hvorfra (Kjøbstad,  
Sogn, Herred) og  
hvornaar.

1	En	Jens Rasmussen Møller	16/3 72	Husfader	Egen	Varstadius						
2		Karen Maria født Abrahamsen	22/4 76	Husmoder	Tosivør							
3		Rasmus Møller	12/8 76	Børn	Nærhus							
4		Andersin Møller	26/3 82	Do	Do							
5		Carl Mørn Møller	2/12 83	Do	Do							
6		Jens Peter Møller	24/4 87	Do	Do							
1	Sal	Jens Jacob Hansen	28/2 68	Husfader	Hjælpling	Stuehjørnet	Klostergade 53	ny				
		Berthe Marie Hansen	23/6 74	Husmoder	Hjælpling		Stuegade 51					



Aarhus \_\_\_\_\_ Sogn.

Gade:

Husnummer:

Matr.-Nr.:

# Anmeldelse til Byraadet

om

## Beboerne i den ovennævnte Ejendom.

I Henhold til Lov af 15. Maj 1875 § 21, jfr. § 22, pålægges det under Mulkt af 2 til 50 Kr. vedkommende Gaard- eller Husejer eller den, der repræsenterer ham i Stedet, under sin Haand at udfylde dette Schema.

Ved Militære maa anføres, om de ere i aktiv Tjeneste eller afskedigede, og i sidste Fald hvornaar Afskedigelsen har fundet Sted.

Plejebørn skulle særskilt opføres i Spalte II under Bødeansvar efter Lov af 12. Januar 1858, jfr. Sundhedsvedtægtens §§ 50 og 86.

I Spalte III opføres det fornødne om Børns Skoleundervisning.

Schemaet vil blive afhentet 4 Dage, efter at det er blevet tilstillet Vedkommende.

*Aarhus Byraad, i Januar 1897.*

### Optælling

(foretages ved Byraadets Foranstaltning):

Mandkøn . . . . .

Kvindekøn . . . . .

Ialt . . . . .

4  
2  
6

Personer.



## I.

Beboere (derunder Logerende og Tjenestetyende) af begge Kjøen samt

Eftage.	Fulde Navn.	Fødselsaar og Dag.	Stilling i Familien (Fader, Moder, Børn, Tyende, Logerende).	Fødeby. Hvis udenfor Danmark, om Vedkommende har Indfødsret.	Rang, Stand og Næringsvej.	Om Or Brat ved Frit.	Hvis flyttet i det sidste Aar, da tidligere Bopæl her i Byen.	Hvis tilflyttet Byen i det sidste Aar, da hvorfra (Kjøbstad, Sogn, Herred) og hvornaar.	II. Plejebørn. deres fulde Navn, Fødselsaar og Dag samt Fødeby.	III. Hvor undervises de paa denne Liste opførte ukonfirmerede Børn mellem 6 og 15 Aar? Gaa de i en Skole, man dennes Navn (hvis den er offentlig eller Bestyrerens Navn (hvis den er privat) anføres.	IV. Særlig Angivelse.	
											1) Døvstumme,	Fødselsaar og Dag.
	Rasmus Peter Hesselhønd	21 Marts 1850	Fader	Helsing	Helsing							
	Johanne Hesselhønd	11 Septbr 1868	Moder	Helsing								
	Anders Lorensen	28 Septbr 1871	Hedhjælper	Skovshøj	Helsing							
	Christian Bruun	18 Febr 1878	do	Helsing	Helsing							
	Ernst Johan Peter Hesselhønd	15 Septbr 1893	Børn	Helsing								
	Rasmus Rasmussen	12 Marts 1873	Tyende	Helsing								



Aarhus \_\_\_\_\_ Sogn.

Gade:

Husnummer:

Matr.-Nr.:

(Sangen S.)

Klossergade  
35.

# Anmeldelse til Byraadet

om

## Beboerne i den ovennævnte Ejendom.

I Henhold til Lov af 15. Maj 1875 § 21, jfr. § 22, paalægges det under Mulkt af 2 til 50 Kr. vedkommende Gaard- eller Husejer eller den, der repræsenterer ham i Stedet, under sin Haand at udfylde dette Schema.

Ved Militære maa anføres, om de ere i aktiv Tjeneste eller afskedigede, og i sidste Fald hvornaar Afskedigelsen har fundet Sted.

Plejebørn skulle særskilt opføres i Spalte II under Bødeansvar efter Lov af 12. Januar 1858, jfr. Sundhedsvedtægtens §§ 50 og 86.

I Spalte III opføres det fornødne om Børns Skoleundervisning.

Schemaet vil blive afhentet 4 Dage, efter at det er blevet tilstillet Vedkommende.

*Aarhus Byraad, i Januar 1897.*

### Optælling

(foretages ved Byraadets Foranstaltning):

Mandkjen . . . . .	7	
Kvindekjen . . . . .	4	
Ialt . . . . .	//	Personer.



**Beboere (derunder Logerende og Tjenestetyende) af begge Kjøen samt**

x) Her ist Tuffstein



Aarhus Sogn.

Gade:

Husnummer:

Matr.-Nr.:

# Anmeldelse til Byraadet

om

## Beboerne i den ovennævnte Ejendom.

I Henhold til Lov af 15. Maj 1875 § 21, jfr. § 22, paalægges det under Mulkt af 2 til 50 Kr. vedkommende Gaard- eller Husejer eller den, der repræsenterer ham i Stedet, under sin Haand at udfylde dette Schema.

Ved Militære maa anføres, om de ere i aktiv Tjeneste eller afskedigede, og i sidste Fald hvornaar Afskedigelsen har fundet Sted.

Plejebørn skulle særskilt opføres i Spalte II under Bødeansvar efter Lov af 12. Januar 1858, jfr. Sundhedsvedtægtens §§ 50 og 86.

I Spalte III opføres det fornødne om Børns Skoleundervisning.

Schemaet vil blive afhentet 4 Dage, efter at det er blevet tilstillet Vedkommende.

*Aarhus Byraad, i Januar 1897.*

### Optælling

(foretages ved Byraadets Foranstaltning):

Mandkjen . . . . .

Kvindekjen . . . . .

Ialt . . .

Personer.

2  
4  
6



## I.

## Beboere (derunder Logerende og Tjenestetyende) af begge Kjøen samt

Etag.	Fulde Navn.	Fødsels- aar og Dag.	Stilling i Familien (Fader, Moder, Børn, Tyende, Logerende).	Fødeby. Hvis udenfor Danmark, om Vedkommende har Indfødsret.	Rang, Stand og Næringsvej.	O- Br- ve- Fr	Hvis flyttet i det sidste Aar, da tidligere Bopæl her i Byen.	Hvis tilflyttet Byen i det sidste Aar, da hvorfra (Kjøbstad, Sogn, Herred) og hvornaar.	II.  Plejebørn. deres fulde Navn, Fødselsaar og Dag samt Fødeby.	III.  Hvor undervises de paa denne Liste opførte ukonfirmerede Børn mellem 6 og 15 Aar? Gaa de i en Skole, maa dennes Navn (hvis den er offentlig) eller Bestyrerens Navn (hvis den er privat) anføres.	IV.  Særlig Angivelse.	
											1) Døvtumme,	Fødsels- aar og Dag.
1. Sal	Fredrik Ershad Pedersen	24/57	Fader	Randers	Gørhler							
	Johanne Sofie f. d. Skousen	10/969	Moder	Hobro								
	Fredrikke Kristine Pedersen	9/392	Børn	Aarhus								
	Anna Kirstine Marie Ershad -	15/393		-								
	Johannes Sofus Nyskjind -	30/1195		-								
	Nielsine Pärilsen Andersen	14/1078	Pige	Voldby								



Aarhus \_\_\_\_\_ Sogn.

Gade:

Husnummer:

Matr.-Nr.:

# Anmeldelse til Byraadet

om

## Beboerne i den ovennævnte Ejendom.

I Henhold til Lov af 15. Maj 1875 § 21, jfr. § 22, paalægges det under Mulkt af 2 til 50 Kr. vedkommende Gaard- eller Husejer eller den, der repræsenterer ham i Stedet, under sin Haand at udfylde dette Schema.

Ved Militære maa anføres, om de ere i aktiv Tjeneste eller afskedigede, og i sidste Fald hvornaar Afskedigelsen har fundet Sted.

Plejebørn skulle særskilt opføres i Spalte II under Bødeansvar efter Lov af 12. Januar 1858, jfr. Sundhedsvedtægtens §§ 50 og 86.

I Spalte III opføres det fornødne om Børns Skoleundervisning.

Schemaet vil blive afhentet 4 Dage, efter at det er blevet tilstillet Vedkommende.

*Aarhus Byraad, i Januar 1897.*

### Optælling

(foretages ved Byraadets Foranstaltning):

Mandkjen . . . . .

Kvindekjen . . . . .

Ialt . . . . .

Personer.

5

8



**Beboere (derunder Logerende og Tjenestetyende) af begge Kjøen sam**

**Beboere (derunder Logerende og Tjenestetyende) af begge Kjøen sam**



Aarhus \_\_\_\_\_ Sogn.

Gade:

Husnummer:

Matr.-Nr.:

# Anmeldelse til Byraadet

om

## Beboerne i den ovennævnte Ejendom.

I Henhold til Lov af 15. Maj 1875 § 21, jfr. § 22, paalægges det under Mulkt af 2 til 50 Kr. vedkommende Gaard- eller Husejer eller den, der repræsenterer ham i Stedet, under sin Haand at udfylde dette Schema.

Ved Militære maa anføres, om de ere i aktiv Tjeneste eller afskedigede, og i sidste Fald hvornaar Afskedigelsen har fundet Sted.

Plejebørn skulle særskilt opføres i Spalte II under Bødeansvar efter Lov af 12. Januar 1858, jfr. Sundhedsvedtægtens §§ 50 og 86.

I Spalte III opføres det fornødne om Børns Skoleundervisning.

Schemaet vil blive afhentet 4 Dage, efter at det er blevet tilstillet Vedkommende.

*Aarhus Byraad, i Januar 1897.*

### Optælling

(foretages ved Byraadets Foranstaltning):

Mandkøn . . . . .

Kvindekøn . . . . .

Ialt . . .

Personer.

2  
3  
5



Beboere (derunder Løgerende og Tjenestetyende) af begge Kjøen sam

Fødsels  
aar og  
Dag.



Aarhus \_\_\_\_\_ Sogn.

Gade:

Husnummer:

Matr.-Nr.:

# Anmeldelse til Byraadet

om

## Beboerne i den ovennævnte Ejendom.

I Henhold til Lov af 15. Maj 1875 § 21, jfr. § 22, pålægges det under Mulkt af 2 til 50 Kr. vedkommende Gaard- eller Husejer eller den, der repræsenterer ham i Stedet, under sin Haand at udfylde dette Schema.

Ved Militære maa anføres, om de ere i aktiv Tjeneste eller afskedigede, og i sidste Fald hvornaar Afskedigelsen har fundet Sted.

Plejebørn skulle særskilt opføres i Spalte II under Bødeansvar efter Lov af 12. Januar 1858, jfr. Sundhedsvedtægtens §§ 50 og 86.

I Spalte III opføres det fornødne om Børns Skoleundervisning.

Schemaet vil blive afhentet 4 Dage, efter at det er blevet tilstillet Vedkommende.

Aarhus Byraad, i Januar 1897.

### Optælling

(foretages ved Byraadets Foranstaltning):

Mandkøn . . . . .

Kvindekøn . . . . .

Ialt . . . . .

Personer.







Aarhus *Dom* Sogn.

Gade:

Husnummer:

Matr.-Nr.:

# Anmeldelse til Byraadet

om

## Beboerne i den ovennævnte Ejendom.

I Henhold til Lov af 15. Maj 1875 § 21, jfr. § 22, paalægges det under Mulkt af 2 til 50 Kr. vedkommende Gaard- eller Husejer eller den, der repræsenterer ham i Stedet, under sin Haand at udfylde dette Schema.

Ved Militære maa anføres, om de ere i aktiv Tjeneste eller afskedigede, og i sidste Fald hvornaar Afskedigelsen har fundet Sted.

Plejebørn skulle særskilt opføres i Spalte II under Bødeansvar efter Lov af 12. Januar 1858, jfr. Sundhedsvedtægtens §§ 50 og 86.

I Spalte III opføres det fornødne om Børns Skoleundervisning.

Schemaet vil blive afhentet 4 Dage, efter at det er blevet tilstillet Vedkommende.

*Aarhus Byraad, i Januar 1897.*

### Optælling

(foretages ved Byraadets Foranstaltning):

Mandkjen . . . . .

*2*

Kvindekjen . . . . .

*6*

Ialt . . .

*8*

Personer.



## I.

## Beboere (derunder Logerende og Tjenestetyende) af begge Kjøen samt deres

Etage.	Fulde Navn.	Fødsels- aar og Dag.	Stilling i Familien (Fader, Moder, Born, Tyende, Logerende).	Fødeby. Hvis udenfor Danmark, om Vedkommende har Indfødsret.	Rang, Stand og Næringsvej.	Om ansættelse Ordens- Brandkorps- ved. Fritagelse og
1 <sup>ste</sup> Etage	Andreas Nicolai Cortsen	228/8. 1838.	Fader.	Randers.	Indv. i Kjøbenhavn	
do	Hanne Sophie Kristina Frederikke f. Petersen	16/4. 1848.	Moder.	Århus	"	
do	Hanne Sophie Cortsen.	26/1. 1881.	Datter.	do	"	
do	Hans Klitgaard Cortsen.	24/6. 1882.	Søn	do	"	
do	Marianne Charlotte Cortsen.	15/1. 1885.	Datter.	do	"	
do	Antonette Caroline Cortsen.	3/1. 1888.	do	do	"	
do	Hed. Greis Hauge	1/8. 1838.	Ekte.	Christiansburg		
do	do Laursen	6/2. 1858.	do	Sjælland		

## II.

## III.

## IV.

## Særlig Angivelse.

Plejeborn.  
deres fulde Navn, Fødselsaar  
og Dag samt Fødeby.

Hvor undervises de paa denne  
Liste opførte ukonfirmerede  
Born mellem 6 og 15 Aar?  
Gaa de i en Skole, maa dennes  
Navn (hvis den er offentlig)  
eller Bestyrerens Navn (hvis  
den er privat) anføres.

1) Døvstumme,  
2) Blinde,  
3) Idioter.

Fødsels-  
aar og  
Dag.

C. A. Cortsen.



Aarhus *Dan* Sogn.Gade: *Dangen*Husnummer: *N<sup>o</sup> 11*

Matr.-Nr.:

# Anmeldelse til Byraadet

om

## Beboerne i den ovennævnte Ejendom.

I Henhold til Lov af 15. Maj 1875 § 21, jfr. § 22, paalægges det under Mulkt af 2 til 50 Kr. vedkommende Gaard- eller Husejer eller den, der repræsenterer ham i Stedet, under sin Haand at udfylde dette Schema.

Ved Militære maa anføres, om de ere i aktiv Tjeneste eller afskedigede, og i sidste Fald hvornaar Afskedigelsen har fundet Sted.

Plejebørn skulle særskilt opføres i Spalte II under Bødeansvar efter Lov af 12. Januar 1858, jfr. Sundhedsvedtægtens §§ 50 og 86.

I Spalte III opføres det fornødne om Børns Skoleundervisning.

Schemaet vil blive afhentet 4 Dage, efter at det er blevet tilstillet Vedkommende.

*Aarhus Byraad, i Januar 1897.*

### Optælling

(foretages ved Byraadets Foranstaltning):

Mandkøn . . . . .	6	
Kvindekøn . . . . .	9	
Ialt . . . . .	15	Personer.



I.

## Beboere (derunder Logerende og Tjenestetyende) af begge Kjøen samt deres

Etage.	Fulde Navn.	Fødselsaar og Dag.	Stilling i Familien (Fader, Moder, Børn, Tyende, Logerende).	Fødeby. Hvis udenfor Danmark, om Vedkommende har Indfødsret.	Rang, Stand og Næringsvej.	Om anseelse af Ordens Brandkæder (ved). Fritagelse og
1ste	Mads Rasmussen	1862	Fader	Trøjborg		
	Emmy Jensen	1865	Moder	Førn		
	Anna Rasmussen	1888	Børn	Trøjborg		
	Dagmar Rasmussen	1890	"	do		
	Henri Rasmussen	1891	"	do		
	Vilhelm Rasmussen	1893	"	Trøjborg		
	Henri Rasmussen	1894	"	do		
	Eleonora Rasmussen	1895	"	do		
	Henri Rasmussen	1896	"	Trøjborg		
	Semi Mikkelsen	1898	Arbejder	Trøjborg		
	Marie Jensen	1899	Pige	Trøjborg		
	Emmy Jensen	1880	do	Trøjborg		
2de	Mads Peder Rasmussen	1860	Fader	Trøjborg		
	Vilhelmine Margrethe Winseløv	1859	Moder	Trøjborg		
	Henri Holger Winseløv Rasmussen	1891	Børn	Trøjborg		

II.

III.

IV.

Plejebørn.  
deres fulde Navn, Fødselsaar  
og Dag samt Fødeby.

Hvor undervises de paa denne  
Liste opførte ukonfirmerede  
Børn mellem 6 og 15 Aar?  
Gaa de i en Skole, og dennes  
Navn (hvis den er offentlig)  
eller Bestyrerens Navn (hvis  
den er privat) anføres.

## Særlig Angivelse.

- 1) Døvstumme, Fødselsaar og Dag.  
2) Blinde,  
3) Idioter.

A. N. Carlsen.



Aarhus *Dans* Sogn.

Gade:

*Brickensherdet / Tange*

Husnummer:

*N. 2.*

Matr.-Nr.:

# Anmeldelse til Byraadet

om

## Beboerne i den ovennævnte Ejendom.

I Henhold til Lov af 15. Maj 1875 § 21, jfr. § 22, paalægges det under Mulkt af 2 til 50 Kr. vedkommende Gaard- eller Husejer eller den, der repræsenterer ham i Stedet, under sin Haand at udfylde dette Schema.

Ved Militære maa anføres, om de ere i aktiv Tjeneste eller afskedigede, og i sidste Fald hvornaar Afskedigelsen har fundet Sted.

Plejebørn skulle særskilt opføres i Spalte II under Bødeansvar efter Lov af 12. Januar 1858, jfr. Sundhedsvedtægtens §§ 50 og 86.

I Spalte III opføres det fornødne om Børns Skoleundervisning.

Schemaet vil blive afhentet 4 Dage, efter at det er blevet tilstillet Vedkommende.

*Aarhus Byraad, i Januar 1897.*

### Optælling

(foretages ved Byraadets Foranstaltning):

Mandkjen . . . . .	8	
Kvindekjen . . . . .	8	
Ialt . . . . .	16	Personer.



**Beboere (derunder Logerende og Tjenestetyende) af begge Kjøen samt deres**

Dr. N. Cortsen.



Aarhus \_\_\_\_\_ Sogn.

Gade:

Husnummer:

Matr.-Nr.:

# Anmeldelse til Byraadet

om

## Beboerne i den ovennævnte Ejendom.

I Henhold til Lov af 15. Maj 1875 § 21, jfr. § 22, paalægges det under Mulkt af 2 til 50 Kr. vedkommende Gaard- eller Husejer eller den, der repræsenterer ham i Stedet, under sin Haand at udfylde dette Schema.

Ved Militære maa anføres, om de ere i aktiv Tjeneste eller afskedigede, og i sidste Fald hvornaar Afskedigelsen har fundet Sted.

Plejebørn skulle særskilt opføres i Spalte II under Bødeansvar efter Lov af 12. Januar 1858, jfr. Sundhedsvedtægtens §§ 50 og 86.

I Spalte III opføres det fornødne om Børns Skoleundervisning.

Schemact vil blive afhentet 4 Dage, efter at det er blevet tilstillet Vedkommende.

*Aarhus Byraad, i Januar 1897.*

### Optælling

(foretages ved Byraadets Foranstaltning):

Mandkjøn . . . . .	4	
Kvindekjøn . . . . .	5	
Ialt . . . . .	9	Personer.



## Beboere (derunder Logerende og Tjenestetyende) af begge Kjønn samt deres

Etage.	Fulde Navn.	Fødsels- aar og Dag.	Stilling i Familien (Fader, Moder, Børn, Tyende, Logerende).	Fødeby. Hvis udenfor Danmark, om Vedkommende har Indfødsret.	Rang, Stand og Næringsvej.	Om aars Orden Brandt vedl. Fritagelse og
1ste Sal	Christen Jensen	11/10 1859	Fader	Hasleby, Aarhus	Skomager	21
"	Anne Kirstine f. Jensen	21/2 1862	Moder	Vejlbjerg, do		
"	Laurits Christian Jensen	13/12 1883	Søn	Aarhus		
"	Kathinka Kirstine do	4/1 1887	Datter	do		
"	Hensine Marie do	11/11 1888	do	do		
"	Vilhelm Marius do	5/9 1890	Søn	do		
"	Anna Karoline do	29/12 1893	Datter	do		
"	Udøbt Drengsbørn	23/11 1894	Søn	do		
"	Peter Christian Jensen	7/6 1874	Lørling	Haulberg, Skomager		

For Listens rigtighed, Attesteres

Chr. Jensen

Hvis flyttet i det sidste Aar, da tidligere Bopæl her i Byen.	Hvis tilflyttet Byen i det sidste Aar, da hvorfra (Kjøbstad, Sogn, Herred) og hvornaaar.	Plejebørn. deres fulde Navn, Fødselsaar og Dag samt Fødeby.	Hvor undervises de paa denne Liste optagne ukonfirmerede Børn mellem 6 og 15 Aar? Gaa de i en Skole, maaske deenes Navn (hvis den er offentlig) eller Bestyrerens Navn (hvis den er privat) anføres.	Særlig Angivelse.	
				1) Døvstumme, 2) Blinde, 3) Idioter.	Fødsels- aar og Dag.
			Borgerdrengheskole. Tj. = do do		



Aarhus Sogn.

Gade:

Husnummer:

Matr.-Nr.:

# Anmeldelse til Byraadet

om

## Beboerne i den ovennævnte Ejendom.

I Henhold til Lov af 15. Maj 1875 § 21, jfr. § 22, pålægges det under Mulkt af 2 til 50 Kr. vedkommende Gaard- eller Husejer eller den, der repræsenterer ham i Stedet, under sin Haand at udfylde dette Schema.

Ved Militære maa anføres, om de ere i aktiv Tjeneste eller afskedigede, og i sidste Fald hvornaar Afskedigelsen har fundet Sted.

Plejebørn skulle særskilt opføres i Spalte II under Bødeansvar efter Lov af 12. Januar 1858, jfr. Sundhedsvedtægtens §§ 50 og 86.

I Spalte III opføres det fornødne om Børns Skoleundervisning.

Schemaet vil blive afhentet 4 Dage, efter at det er blevet tilstillet Vedkommende.

*Aarhus Byraad, i Januar 1897.*

### Optælling

(foretages ved Byraadets Foranstaltning):

Mandkjen . . . . .	7	
Kvindekjen . . . . .	9	
Ialt . . . . .	16	Personer.



**Beboere** (derunder Løgerende og Tjenestetyende) af begge Kjøen samt dere

Hvis flyttet i det sidste Aar, da tidligere Bopæl her i Byen.	Hvis tilflyttet Byen i det sidste Aar, da hvorfra (Kjøbstad, Sogn, Herred) og hvornaar.
---	---



Aarhus \_\_\_\_\_ Sogn.

Gade:

Husnummer:

Matr.-Nr.:

# Anmeldelse til Byraadet

om

## Beboerne i den ovennævnte Ejendom.

I Henhold til Lov af 15. Maj 1875 § 21, jfr. § 22, paalægges det under Mulkt af 2 til 50 Kr. vedkommende Gaard- eller Husejer eller den, der repræsenterer ham i Stedet, under sin Haand at udfylde dette Schema.

Ved Militære maa anføres, om de ere i aktiv Tjeneste eller afskedigede, og i sidste Fald hvornaar Afskedigelsen har fundet Sted.

Plejebørn skulle særskilt opføres i Spalte II under Bødeansvar efter Lov af 12. Januar 1858, jfr. Sundhedsvedtægtens §§ 50 og 86.

I Spalte III opføres det fornødne om Børns Skoleundervisning.

Schemaet vil blive afhentet 4 Dage, efter at det er blevet tilstillet Vedkommende.

*Aarhus Byraad, i Januar 1897.*

### Optælling

(foretages ved Byraadets Foranstaltning):

Mandkjøn . . . . .

Kvindekjøn . . . . .

Ialt . . .

Personer.

8  
5  
13



**Beboere (derunder Løgende og Tjenestetyende) af begge Kjøen samt de**

Hvor undervises de paa denne  
Liste opførte ukonfirmerede  
Børn mellem 6 og 15 Aar?  
Gaa de i en Skole, maadennes  
**Navn** (hvis den er offentlig)  
eller **Bestyrerens Navn** (hvis  
den er privat) anføres.

**Særlig Angivelse.**

1) Døvstumme,	Fødsels-
2) Blinde,	aar og
3) Idioter.	Dag.



Aarhus \_\_\_\_\_ Sogn.

Gade:

Husnummer:

Matr.-Nr.:

# Anmeldelse til Byraadet

om

## Beboerne i den ovennævnte Ejendom.

I Henhold til Lov af 15. Maj 1875 § 21, jfr. § 22, paalægges det under Mulkt af 2 til 50 Kr. vedkommende Gaard- eller Husejer eller den, der repræsenterer ham i Stedet, under sin Haand at udfylde dette Schema.

Ved Militære maa anføres, om de ere i aktiv Tjeneste eller afskedigede, og i sidste Fald hvornaar Afskedigelsen har fundet Sted.

Plejebørn skulle særskilt opføres i Spalte II under Bødeansvar efter Lov af 12. Januar 1858, jfr. Sundhedsvedtægtens §§ 50 og 86.

I Spalte III opføres det fornødne om Børns Skoleundervisning.

Schemaet vil blive afhentet 4 Dage, efter at det er blevet tilstillet Vedkommende.

*Aarhus Byraad, i Januar 1897.*

### Optælling

(foretages ved Byraadets Foranstaltning):

Mandkjen . . . . .

Kvindekjen . . . . .

Ialt . . . . .

Personer.



**Beboere (derunder Logerende og Tjenestetyende) af begge Kjøen samt de**



Aarhus \_\_\_\_\_ Sogn.

Gade:

Husnummer:

Matr.-Nr.:

# Anmeldelse til Byraadet

om

## Beboerne i den ovennævnte Ejendom.

I Henhold til Lov af 15. Maj 1875 § 21, jfr. § 22, paalægges det under Mulkt af 2 til 50 Kr. vedkommende Gaard- eller Husejer eller den, der repræsenterer ham i Stedet, under sin Haand at udfylde dette Schema.

Ved Militære maa anføres, om de ere i aktiv Tjeneste eller afskedigede, og i sidste Fald hvornaar Afskedigelsen har fundet Sted.

Plejebørn skulle særskilt opføres i Spalte II under Bødeansvar efter Lov af 12. Januar 1858, jfr. Sundhedsvedtægtens §§ 50 og 86.

I Spalte III opføres det fornødne om Børns Skoleundervisning.

Schemact vil blive afhentet 4 Dage, efter at det er blevet tilstillet Vedkommende.

*Aarhus Byraad, i Januar 1897.*

### Optælling

(foretages ved Byraadets Foranstaltning):

Mandkjøn . . . . .

3

Kvindekjøn . . . . .

1

Ialt . . . . .

4

Personer.



## I.

Beboere (derunder Løgende og Tjenestetyende) af begge Kjøen samt de

Etag.	Fulde Navn.	Fødsels- aar og Dag.	Stilling i Familien (Fader, Moder, Børn, Tyende, Løgende).	Fødeby. Hvis udenfor Danmark, om Vedkommende har Indfødsret.	Rang, Stand og Næringsvej.	Om aar Ordet Brand ved Fritag og
2 Hue	Nogens Christensen	1818	Bøder	Isbær	Skolemagt	
	Willy Christensen	1821	Bøder	Bønder		
	Frederik Christensen	1854	Pin	Isbær	Skolemagt	
1.06	Peter Hansen	1830	Bøder	Lønborg	Skole	

## II.

## III.

## IV.

Hvis flyttet i det sidste Aar, da tidligere Bopæl her i Byen.	Hvis tilflyttet Byen i det sidste Aar, da hvorfra (Kjøbstad, Sogn, Hegred) og hvornaar.	Plejebørn. deres fulde Navn, Fødselsaar og Dag samt Fødeby.	Hvor undervises de paa denne Liste opførte ukonfirmerede Børn mellem 6 og 15 Aar? Gaa de i en Skole, maa deenes Navn (hvis den er offentlig) eller Bestyrerens Navn (hvis den er privat) anføres.	Særlig Angivelse.	
				1) Døvstumme.	Fødsels- aar og Dag.
				2) Blinde.	
				3) Idioter.	



Aarhus \_\_\_\_\_ Sogn.

Gade:

Husnummer:

Matr.-Nr.:

# Anmeldelse til Byraadet

om

## Beboerne i den ovennævnte Ejendom.

I Henhold til Lov af 15. Maj 1875 § 21, jfr. § 22, paalægges det under Mulkt af 2 til 50 Kr. vedkommende Gaard- eller Husejer eller den, der repræsenterer ham i Stedet, under sin Haand at udfylde dette Schema.

Ved Militære maa anføres, om de ere i aktiv Tjeneste eller afskedigede, og i sidste Fald hvornaar Afskedigelsen har fundet Sted.

Plejebørn skulle særskilt opføres i Spalte II under Bødeansvar efter Lov af 12. Januar 1858, jfr. Sundhedsvedtægtens §§ 50 og 86.

I Spalte III opføres det fornødne om Børns Skoleundervisning.

Schemaet vil blive afhentet 4 Dage, efter at det er blevet tilstillet Vedkommende.

*Aarhus Byraad, i Januar 1897.*

### Optælling

(foretages ved Byraadets Foranstaltning):

Mandkjøn . . . . .	2	
Kvindekjøn . . . . .	2	
Ialt . . . . .	4	Personer.



**Beboere (derunder Logerende og Tjenestetyende) af begge Kjøen samt de**

### III.

## IV.

**Særlig Angivelse.**

Hvor undervises de paa denne  
Liste opførte ukonfirmerede  
Børn mellem 6 og 15 Aar?  
Gaa de i en Skole, man dennes  
**Navn** (hvis den er offentlig)  
eller **Bestyrerens Navn** (hvis  
den er privat) anføres.

1) Døvstumme,	Fødsels-
2) Blinde,	aar og
3) Idioter.	Dag.



Aarhus \_\_\_\_\_ Sogn.

Gade:

*Tangen*

Husnummer:

*21*

Matr.-Nr.:

# Anmeldelse til Byraadet

om

Beboerne i den ovennævnte Ejendom.

I Henhold til Lov af 15. Maj 1875 § 21, jfr. § 22, paalægges det under Mulkt af 2 til 50 Kr. vedkommende Gaard- eller Husejer eller den, der repræsenterer ham i Stedet, under sin Haand at udfylde dette Schema.

Ved Militære maa anføres, om de ere i aktiv Tjeneste eller afskedigede, og i sidste Fald hvornaar Afskedigelsen har fundet Sted.

Plejebørn skulle særskilt opføres i Spalte II under Bødeansvar efter Lov af 12. Januar 1858, jfr. Sundhedsvedtægtens §§ 50 og 86.

I Spalte III opføres det fornødne om Børns Skoleundervisning.

Schemaet vil blive afhentet 4 Dage, efter at det er blevet tilstillet Vedkommende.

*Aarhus Byraad, i Januar 1897.*

## Optælling

(foretages ved Byraadets Foranstaltning):

Mandkjen . . . . .

Kvindekjen . . . . .

Ialt . . . . .

Personer.



Beboere (derunder Løgerende og Tjenestetyende) af begge Kjøen samt den

Angen

### III.

#### IV.



Aarhus \_\_\_\_\_ Sogn.

Gade:

Husnummer:

Matr.-Nr.:

# Anmeldelse til Byraadet

om

## Beboerne i den ovennævnte Ejendom.

I Henhold til Lov af 15. Maj 1875 § 21, jfr. § 22, paalægges det under Mulkt af 2 til 50 Kr. vedkommende Gaard- eller Husejer eller den, der repræsenterer ham i Stedet, under sin Haand at udfylde dette Schema.

Ved Militære maa anføres, om de ere i aktiv Tjeneste eller afskedigede, og i sidste Fald hvornaar Afskedigelsen har fundet Sted.

Plejebørn skulle særskilt opføres i Spalte II under Bødeansvar efter Lov af 12. Januar 1858, jfr. Sundhedsvedtægtens §§ 50 og 86.

I Spalte III opføres det fornødne om Børns Skoleundervisning.

Schemact vil blive afhentet 4 Dage, efter at det er blevet tilstillet Vedkommende.

*Aarhus Byraad, i Januar 1897.*

### Optælling

(foretages ved Byraadets Foranstaltning):

Mandkjen . . . . .

Kvindekjen . . . . .

Ialt . . . . .

Personer.

5

9

14



## Beboere (derunder Løgende og Tjenesteyende) af begge Kjøen samt deres

Etage.	Fulde Navn.	Fødsels- aar og Dag.	Stilling i Familien (Fader, Moder, Børn, Tyende, Løgende).	Fødeby. Hvis udenfor Danmark, om Vedkommende har Indfødsret.	Rang, Stand og Næringsvej.	Om aars- Orden Brand- vedl. 1 Fritags- og b.	Hvis flyttet i det sidste Aar, da tidligere Bopæl her i Byen.	Hvis tilflyttet Byen i det sidste Aar, da hvorfra (Kjøbstad, Sogn, Herred) og hvornaar.
	Christen, Jørgensen	1851	Fader	Aarhus	Toftevej			
	Sora, Jørgensen	1854	Moder	do				
	Susanne Jørgensen	1873	Datter	do				
	Kathinka Jørgensen	1874	Datter	do				
	Marie, Bortsoff	1821	do	do	Strøkanne			
	Georg, Jørgensen	1864	Fader	Aarhus	Indv.vej			
	Hansine Jørgensen	1863	Moder	Aarhus				
	Petrid Jørgensen	1891	Datter	do				
	Engelborg, Jørgensen	1893	Datter	do				
	Henrik Martin Henriksen	1865	Fader	Kjøbenhavn	Skædervej			
	Kirstine Henriksen	1863	Moder	Kjøbenhavn				
	Agnes Henriette Marie Henriksen	1891	Datter	Aarhus				
	Charles Henriksen	1892	Søn	Arenaa				
	Immanuel Henriksen	1895	Søn	Aarhus				

## Plejebørn.

deres fulde Navn, Fødselsaar  
og Dag samt Fødeby.Hvor undervises de paa denne  
Liste opførte ukonfirmerede  
Børn mellem 6 og 15 Aar?  
Gaa de i en Skole, maas den  
Navn (hvis den er offentlig)  
eller Bestyrerens Navn (hvis  
den er privat) anføres.

## Særlig Angivelse.

- 1) Døvtumme,
- 2) Blinde,
- 3) Idioter.

Fødsels-  
aar og  
Dag.



Aarhus Sogn.

Gade:

Husnummer:

Matr.-Nr.:

# Anmeldelse til Byraadet

om

## Beboerne i den ovennævnte Ejendom.

I Henhold til Lov af 15. Maj 1875 § 21, jfr. § 22, paalægges det under Mulkt af 2 til 50 Kr. vedkommende Gaard- eller Husejer eller den, der repræsenterer ham i Stedet, under sin Haand at udfylde dette Schema.

Ved Militære maa anføres, om de ere i aktiv Tjeneste eller afskedigede, og i sidste Fald hvornaar Afskedigelsen har fundet Sted.

Plejebørn skulle særskilt opføres i Spalte II under Bødeansvar efter Lov af 12. Januar 1858, jfr. Sundhedsvedtægtens §§ 50 og 86.

I Spalte III opføres det fornødne om Børns Skoleundervisning.

Schemaet vil blive afhentet 4 Dage, efter at det er blevet tilstillet Vedkommende.

*Aarhus Byraad, i Januar 1897.*

### Optælling

(foretages ved Byraadets Foranstaltning):

Mandkøn . . . . .	6	
Kvindkøn . . . . .	7	
Ialt . . . . .	13	Personer.



**Beboere (derunder Løgerende og Tjenestetyende) af begge Kjøen samt de**



Aarhus \_\_\_\_\_ Sogn.

Gade:

Husnummer:

Matr.-Nr.:

# Anmeldelse til Byraadet

om

## Beboerne i den ovennævnte Ejendom.

I Henhold til Lov af 15. Maj 1875 § 21, jfr. § 22, paalægges det under Mulkt af 2 til 50 Kr. vedkommende Gaard- eller Husejer eller den, der repræsenterer ham i Stedet, under sin Haand at udfylde dette Schema.

Ved Militære maa anføres, om de ere i aktiv Tjeneste eller afskedigede, og i sidste Fald hvornaar Afskedigelsen har fundet Sted.

Plejebørn skulle særskilt opføres i Spalte II under Bødeansvar efter Lov af 12. Januar 1858, jfr. Sundhedsvedtægtens §§ 50 og 86.

I Spalte III opføres det fornødne om Børns Skoleundervisning.

Schemaet vil blive afhentet 4 Dage, efter at det er blevet tilstillet Vedkommende.

*Aarhus Byraad, i Januar 1897.*

### Optælling

(foretages ved Byraadets Foranstaltning):

Mandkøn . . . . .

Kvindekøn . . . . .

Ialt . . . . .

Personer.



**Beboere (derunder Logerende og Tjenestetyende) af begge Kjøen samt de**



Aarhus

Sogn.

Gade:

Husnummer:

Matr.-Nr.:

# Anmeldelse til Byraadet

om

## Beboerne i den ovennævnte Ejendom.

I Henhold til Lov af 15. Maj 1875 § 21, jfr. § 22, paalægges det under Mulkt af 2 til 50 Kr. vedkommende Gaard- eller Husejer eller den, der repræsenterer ham i Stedet, under sin Haand at udfylde dette Schema.

Ved Militære maa anføres, om de ere i aktiv Tjeneste eller afskedigede, og i sidste Fald hvornaar Afskedigelsen har fundet Sted.

Plejebørn skulle særskilt opføres i Spalte II under Bødeansvar efter Lov af 12. Januar 1858, jfr. Sundhedsvedtægtens §§ 50 og 86.

I Spalte III opføres det fornødne om Børns Skoleundervisning.

Schemact vil blive afhentet 4 Dage, efter at det er blevet tilstillet Vedkommende.

*Aarhus Byraad, i Januar 1897.*

### Optælling

(foretages ved Byraadets Foranstaltning):

Mandkjøn . . . . .	7	
Kvindekjøn . . . . .	12	
Ialt . . . . .	19	Personer.



**Beboere (derunder Logerende og Tjenestetyende) af begge Kjøen samt der**

1) Døvstumme,	Fødsels
2) Blinde,	aar og
3) Idioter.	Dag.



Aarhus

Sogn.

Gade:

Husnummer:

Matr.-Nr.:

# Anmeldelse til Byraadet

om

## Beboerne i den ovennævnte Ejendom.

I Henhold til Lov af 15. Maj 1875 § 21, jfr. § 22, paalægges det under Mulkt af 2 til 50 Kr. vedkommende Gaard- eller Husejer eller den, der repræsenterer ham i Stedet, under sin Haand at udfylde dette Schema.

Ved Militære maa anføres, om de ere i aktiv Tjeneste eller afskedigede, og i sidste Fald hvornaar Afskedigelsen har fundet Sted.

Plejebørn skulle særskilt opføres i Spalte II under Bødeansvar efter Lov af 12. Januar 1858, jfr. Sundhedsvedtægtens §§ 50 og 86.

I Spalte III opføres det fornødne om Børns Skoleundervisning.

Schemaet vil blive afhentet 4 Dage, efter at det er blevet tilstillet Vedkommende.

*Aarhus Byraad, i Januar 1897.*

### Optælling

(foretages ved Byraadets Foranstaltning):

Mandkøn . . . . .	3	
Kvindekøn . . . . .	5	
Ialt . . . . .	8	Personer.



## I.

Beboere (derunder Logerende og Tjenestetyende) af begge Kjøen samt deres

Etag.	Fulde Navn.	Fødsels- aar og Dag.	Stilling i Familien (Fader, Moder, Børn, Tyende, Logerende).	Fødeby. Hvis udenfor Danmark, om Vedkommende har Indfødsret.	Rang, Stand og Næringsvej.	Om anst. Ordens- Brandk. vedl. i Fritage- og b.
I	Carl Arthur Hammendrup	26/8 1862	Fader	Rødovre	Gravør	ansat i Højesteret
	Sarah Petrea "	21/3 1869	Moder	Rødovre		
	Olga "	21/9 1888	Datter	Varde		
	Richard Arthur "	16/10 1891	Søn	do		
	Charles Otto "	4/1 1894	do	do		
II	Lovise Marie Petersen	9/2 1843	Moder	Lyngby	Detailist	
	Andrea Louise "	11/5 1873	Datter	Frederiksberg		
	Ane Dominika "	9/2 1875	do	Glatved		

## II.

## III.

## IV.

## Plejebørn.

deres fulde Navn, Fødselsaar  
og Dag samt Fødeby.Hvor undervises de paa denne  
Liste opførte ukonfirmerede  
Børn mellem 6 og 15 Aar?  
Gaa de i en Skole, maa dennes  
Navn (hvis den er offentlig)  
eller Bestyrerens Navn (hvis  
den er privat) anføres.

## Særlig Angivelse.

- 1) Døvtumme.
- 2) Blinde,
- 3) Idioter.

Fødsels-  
aar og  
Dag.

Frl. Olsen's Skole

Blind 11/5 187.



Aarhus

Sogn.

Gade:

Husnummer:

Matr.-Nr.:

Sine Kirkeplads

6.

(Asylet)

# Anmeldelse til Byraadet

om

## Beboerne i den ovennævnte Ejendom.

I Henhold til Lov af 15. Maj 1875 § 21, jfr. § 22, paalægges det under Mulkt af 2 til 50 Kr. vedkommende Gaard- eller Husejer eller den, der repræsenterer ham i Stedet, under sin Haand at udfylde dette Schema.

Ved Militære maa anføres, om de ere i aktiv Tjeneste eller afskedigede, og i sidste Fald hvornaar Afskedigelsen har fundet Sted.

Plejebørn skulle særskilt opføres i Spalte II under Bødeansvar efter Lov af 12. Januar 1858, jfr. Sundhedsvedtægtens §§ 50 og 86.

I Spalte III opføres det fornødne om Børns Skoleundervisning.

Schemaet vil blive afhentet 4 Dage, efter at det er blevet tilstillet Vedkommende.

Aarhus Byraad, i Januar 1897.

### Optælling

(foretages ved Byraadets Foranstaltning):

Mandkjen . . . . .

Kvindekjen . . . . .

Ialt . . . . .

Personer.

h



**Beboere (derunder Logerende og Tjenestetyende) af begge Kjøen samt der**

**Særlig Angivelse.**



Aarhus

Sogn.

Gade:

Husnummer:

Matr.-Nr.:

# Anmeldelse til Byraadet

om

## Beboerne i den ovennævnte Ejendom.

I Henhold til Lov af 15. Maj 1875 § 21, jfr. § 22, pålægges det under Mulkt af 2 til 50 Kr. vedkommende Gaard- eller Husejer eller den, der repræsenterer ham i Stedet, under sin Haand at udfylde dette Schema.

Ved Militære maa anføres, om de ere i aktiv Tjeneste eller afskedigede, og i sidste Fald hvornaar Afskedigelsen har fundet Sted.

Plejebørn skulle særskilt opføres i Spalte II under Bødeansvar efter Lov af 12. Januar 1858, jfr. Sundhedsvedtægtens §§ 50 og 86.

I Spalte III opføres det fornødne om Børns Skoleundervisning.

Schemaet vil blive afhentet 4 Dage, efter at det er blevet tilstillet Vedkommende.

*Aarhus Byraad, i Januar 1897.*

### Optælling

(foretages ved Byraadets Foranstaltning):

Mandkøn . . . . .

Kvindekøn . . . . .

Ialt . . . . .

Personer.







Aarhus Sogn.

Gade:

Husnummer:

Matr.-Nr.:

# Anmeldelse til Byraadet

om

## Beboerne i den ovennævnte Ejendom.

I Henhold til Lov af 15. Maj 1875 § 21, jfr. § 22, paalægges det under Mulkt af 2 til 50 Kr. vedkommende Gaard- eller Husejer eller den, der repræsenterer ham i Stedet, under sin Haand at udfylde dette Schema.

Ved Militære maa anføres, om de ere i aktiv Tjeneste eller afskedigede, og i sidste Fald hvornaar Afskedigelsen har fundet Sted.

Plejebørn skulle særskilt opføres i Spalte II under Bødeansvar efter Lov af 12. Januar 1858, jfr. Sundhedsvedtægtens §§ 50 og 86.

I Spalte III opføres det fornødne om Børns Skoleundervisning.

Schemaet vil blive afhentet 4 Dage, efter at det er blevet tilstillet Vedkommende.

Aarhus Byraad, i Januar 1897.

### Optælling

(foretages ved Byraadets Foranstaltning):

Mandkøn . . . . .	13	
Kvindekøn . . . . .	7	
Ialt . . . . .	20	Personer.



Beboere (derunder Løgende og Tjenestetyende) af begge Kjøen samt dere

<p>Hvis flyttet i det sidste Aar, da hvorfra (Kjøbstad, Sogn, Herred) og hvoraaar.</p>	<p>Hvis tilflyttet Byen i det sidste Aar, da hvorfra (Kjøbstad, Sogn, Herred) og hvoraaar.</p>
--	--

**Særlig Angivelse.**

Hvor undervises de paa denne  
 Liste opførte ukonfirmerede  
 Børn mellem 6 og 15 Aar?  
 Gaa de i en Skole, maa den  
 Navn (hvis den er offentlig)  
 eller Bestyrerens Navn (hvis  
 den er privat) anføres.

Plejeborn.

deres fulde Navn, Fødselsaar  
og Dag samt Fødeby.

1) Dovstunne,

Fødsels-  
aar og  
Dag.



Aarhus

Sogn.

Gade:

Husnummer:

Matr.-Nr.:

# Anmeldelse til Byraadet

om

## Beboerne i den ovennævnte Ejendom.

I Henhold til Lov af 15. Maj 1875 § 21, jfr. § 22, paalægges det under Mulkt af 2 til 50 Kr. vedkommende Gaard- eller Husejer eller den, der repræsenterer ham i Stedet, under sin Haand at udfylde dette Schema.

Ved Militære maa anføres, om de ere i aktiv Tjeneste eller afskedigede, og i sidste Fald hvornaar Afskedigelsen har fundet Sted.

Plejebørn skulle særskilt opføres i Spalte II under Bødeansvar efter Lov af 12. Januar 1858, jfr. Sundhedsvedtægtens §§ 50 og 86.

I Spalte III opføres det fornødne om Børns Skoleundervisning.

Schemaet vil blive afhentet 4 Dage, efter at det er blevet tilstillet Vedkommende.

*Aarhus Byraad, i Januar 1897.*

### Optælling

(foretages ved Byraadets Foranstaltning):

Mandkøn . . . . .

Kvindekøn . . . . .

Ialt . . . . .

Personer.



Beboere (derunder Løgerende og Tjenestetyende) af begge Kjøen samt dere

#### IV.

**Særlig Angivelse.**

Hvor undervises de paa denne  
Liste opførte ukonfirmerede  
Børn mellem 6 og 15 Aar?  
Gaa de i en Skole, maaske  
**Navn** (hvis den er offentlig)  
eller **Bestyrerens Navn** (hvis  
den er privat) anføres.

Plejeborn.

deres fulde Navn, Fødselsaar  
og Dag samt Fødeby.

Hvis **tillflyttet** Byen  
i det sidste Aar, da  
hvorfra (Kjøbstad,  
Sogn, Herred) og  
hvornaar.

Huset flyttet i det  
 sidste Aar, da  
 Kongen Bopæl  
 har i Byen.

Acetylene

*Nai**Ms.*



Aarhus

Sogn.

Gade:

Husnummer:

Matr.-Nr.:

# Anmeldelse til Byraadet

om

## Beboerne i den ovennævnte Ejendom.

I Henhold til Lov af 15. Maj 1875 § 21, jfr. § 22, paalægges det under Mulkt af 2 til 50 Kr. vedkommende Gaard- eller Husejer eller den, der repræsenterer ham i Stedet, under sin Haand at udfylde dette Schema.

Ved Militære maa anføres, om de ere i aktiv Tjeneste eller afskedigede, og i sidste Fald hvornaar Afskedigelsen har fundet Sted.

Plejebørn skulle særskilt opføres i Spalte II under Bødeansvar efter Lov af 12. Januar 1858, jfr. Sundhedsvedtægtens §§ 50 og 86.

I Spalte III opføres det fornødne om Børns Skoleundervisning.

Schemaet vil blive afhentet 4 Dage, efter at det er blevet tilstillet Vedkommende.

*Aarhus Byraad, i Januar 1897.*

### Optælling

(foretages ved Byraadets Foranstaltning):

Mandkjøn . . . . .

7

Kvindekjøn . . . . .

8

Ialt . . . . .

15

Personer.



Beboere (derunder Løgerende og Tjenestetyende) af begge Kjøen samt deres

[illegible]



Aarhus

Sogn.

Gade:

Husnummer:

Matr.-Nr.:

# Anmeldelse til Byraadet

om

## Beboerne i den ovennævnte Ejendom.

I Henhold til Lov af 15. Maj 1875 § 21, jfr. § 22, paalægges det under Mulkt af 2 til 50 Kr. vedkommende Gaard- eller Husejer eller den, der repræsenterer ham i Stedet, under sin Haand at udfylde dette Schema.

Ved Militære maa anføres, om de ere i aktiv Tjeneste eller afskedigede, og i sidste Fald hvornaar Afskedigelsen har fundet Sted.

Plejebørn skulle særskilt opføres i Spalte II under Bødeansvar efter Lov af 12. Januar 1858, jfr. Sundhedsvedtægtens §§ 50 og 86.

I Spalte III opføres det fornødne om Børns Skoleundervisning.

Schemaet vil blive afhentet 4 Dage, efter at det er blevet tilstillet Vedkommende.

*Aarhus Byraad, i Januar 1897.*

### Optælling

(foretages ved Byraadets Foranstaltning):

Mandkjøn . . . . .	10	
Kvindekjøn . . . . .	5	
Ialt . . . . .	15	Personer.



## Beboere (derunder Logerende og Tjenestetyende) af begge Kjøen samt deres

Etage.	Fulde Navn.	Fødsels- aar og Dag.	Stilling i Familien (Fader, Moder, Børn, Tyende, Logerende).	Fødeby. Hvis udenfor Danmark, om Vedkommende har Indfødsret.	Rang, Stand og Næringsvej.	Om anden Ordnings Brandkæ- ved). I Fritage- og
1 <sup>ste</sup>	Andreas Julius Mouritsen	1848 Okt 27	Fader	Kerteminde	Kjøbmand	
	Anne Kristine	1855 7/6	Moder	Bakkeby		
	Mari Sofie	1891 26/3	Pettes	Aarhus		
	Otto Ernst Engel	1892 8/4	Søn	Aarhus		
2 <sup>de</sup>	Martin Jensen	21/10 61	Fader	Osier	Handelsmand	
	Jensine	3/7 65	Moder	Vejlby		
	Laura Marie Jensen	7/1 86	Børn	Aarhus		
	Jens Otto Jensen	29/4 87	"	"		
	Agne Jensen	13/10 90	"	"		
	Charles Marius Jensen	14/1 94	"	"		
	Kristian Frederik Julius Mortensen	23/3 72	Logerende	Fjlemhave	Proprietær	
	Adolph Mortens Andersen	1/10 76	"	Kadasslew	Farmat	
	Valdemar Brødsgaard	23/4 75	"	Brander	Skarpiist	
Kristen	J. S. Christensen	27 2/57	Maud	Teltby	Musikdirektør	
	Johanna Victoria Christensen	24 1/61	Hustru	Grenaa		

Plejebørn.  
deres fulde Navn, Fødselsaar  
og Dag samt Fødeby.

Hvor undervises de paa denne  
Liste opførte ukonfirmerede  
Børn mellem 6 og 15 Aar?  
Gaa de i en Skole, og dennes  
Navn (hvis den er offentlig)  
eller Bestyrerens Navn (hvis  
den er privat) anføres.

Særlig Angivelse.

1) Dovstomme, Fødsels-  
aar og  
2) Blinde, Dag.  
3) Idioter.

114  
Jensgaardsg.

Anders Bøgh  
Lund



Aarhus \_\_\_\_\_ Sogn.

Gade:

Husnummer:

Matr.-Nr.:

# Anmeldelse til Byraadet

om

## Beboerne i den ovennævnte Ejendom.

I Henhold til Lov af 15. Maj 1875 § 21, jfr. § 22, paalægges det under Mulkt af 2 til 50 Kr. vedkommende Gaard- eller Husejer eller den, der repræsenterer ham i Stedet, under sin Haand at udfylde dette Schema.

Ved Militære maa anføres, om de ere i aktiv Tjeneste eller afskedigede, og i sidste Fald hvornaar Afskedigelsen har fundet Sted.

Plejebørn skulle særskilt opføres i Spalte II under Bødeansvar efter Lov af 12. Januar 1858, jfr. Sundhedsvedtægtens §§ 50 og 86.

I Spalte III opføres det fornødne om Børns Skoleundervisning.

Schemaet vil blive afhentet 4 Dage, efter at det er blevet tilstillet Vedkommende.

*Aarhus Byraad, i Januar 1897.*

### Optælling

(foretages ved Byraadets Foranstaltning):

Mandkjen . . . . .

Kvindekjen . . . . .

Ialt . . .

Personer.



Beboere (derunder Logerende og Tjenestetyende) af begge Kjøen samt deres

#### IV.

Hvor undervises de paa denne  
Liste opførte ukonfirmerede  
Børn mellem 6 og 15 Aar?  
(Gaa de i en Skole, maa dennes  
**Navn** (hvis den er offentlig)  
eller **Bestyrerens Navn** (hvis  
den er privat) anføres.

**Særlig Angivelse.**

deres fulde Navn, Fødselsaar  
og Dag samt Fødeby.

- 1) Døvstumme,
- 2) Blinde,
- 3) Idioter.

Fødsels-  
aar og  
Dag.



Aarhus \_\_\_\_\_ Sogn.

Gade:

Husnummer:

Matr.-Nr.:

# Anmeldelse til Byraadet

om

## Beboerne i den ovennævnte Ejendom.

I Henhold til Lov af 15. Maj 1875 § 21, jfr. § 22, paalægges det under Mulkt af 2 til 50 Kr. vedkommende Gaard- eller Husejer eller den, der repræsenterer ham i Stedet, under sin Haand at udfylde dette Schema.

Ved Militære maa anføres, om de ere i aktiv Tjeneste eller afskedigede, og i sidste Fald hvornaar Afskedigelsen har fundet Sted.

Plejebørn skulle særskilt opføres i Spalte II under Bødeansvar efter Lov af 12. Januar 1858, jfr. Sundhedsvedtægtens §§ 50 og 86.

I Spalte III opføres det fornødne om Børns Skoleundervisning.

Schemaet vil blive afhentet 4 Dage, efter at det er blevet tilstillet Vedkommende.

*Aarhus Byraad, i Januar 1897.*

### Optælling

(foretages ved Byraadets Foranstaltning):

Mandkjøn . . . . .

Kvindekjøn . . . . .

Ialt . . . . .

Personer.

7  
5

12



Beboere (derunder Logerende og Tjenestetyende) af begge Kjøen samt deres

Etage.	Fulde Navn.	Fødsels- aar og Dag.	Stilling i Familien (Fader, Moder, Børn, Tyende, Løgende).	Fødested. Hvis udenfor Danmark, om Vedkommende har Indfødsret.	Rang, Stand og Næringsvej.	Om aars- Ordens- Brandkø- ved). I Fritagelse og b
1	Milda Louise Reventlow. fød. Kjøbenhavn	1846. 2/11	Moder	Fæderhusborg	Enke Syning	
2	Ellen Frandsine Reventlow	19/10	Barn	København		
3	Jensine Kristiansen	15/13	Løgende	Helsingør	Løgende	
4	Frederik Jørgensen Bømler	1841. 14/5	København	København		
5	Jensine Bømler	1843. 10/10	København	København		
6	Loren Jensen Lamm	1867. 25/7	Løgende	Langeaa	Tilskuer	
7	Jonas Johan Andreas Christensen	1866. 1/12	Løgende	Nyboberg	h. Bagbinder	
8	Karl Ferdinand Christensen	1/2 66	Løgende	Randers	Løgende	
9	Anne Marie Christensen	31/7 66	København	København		
10	Poulus Elias Christensen	18/91	Barn	København		
11	Martius Johannes Christensen	3/5 93	Barn	København		
12	Apn Emanuel Christensen	2/9 94	Barn	København		

## III.

### III.

#### IV.



Aarhus \_\_\_\_\_ Sogn.

Gade: *Sundmødegade*Husnummer: *16.*

Matr.-Nr.:

# Anmeldelse til Byraadet

om

## Beboerne i den ovennævnte Ejendom.

I Henhold til Lov af 15. Maj 1875 § 21, jfr. § 22, paalægges det under Mulkt af 2 til 50 Kr. vedkommende Gaard- eller Husejer eller den, der repræsenterer ham i Stedet, under sin Haand at udfylde dette Schema.

Ved Militære maa anføres, om de ere i aktiv Tjeneste eller afskedigede, og i sidste Fald hvornaar Afskedigelsen har fundet Sted.

Plejebørn skulle særskilt opføres i Spalte II under Bødeansvar efter Lov af 12. Januar 1858, jfr. Sundhedsvedtægtens §§ 50 og 86.

I Spalte III opføres det fornødne om Børns Skoleundervisning.

Schemaet vil blive afhentet 4 Dage, efter at det er blevet tilstillet Vedkommende.

*Aarhus Byraad, i Januar 1897.*

### Optælling

(foretages ved Byraadets Foranstaltning):

Mandkøn . . . . .

*6*

Kvindekøn . . . . .

*6*

Ialt . . . . .

*12*

Personer.



**Beboere (derunder Løgerende og Tjenestetyende) af begge Kjøen samt deres**



Aarhus \_\_\_\_\_ Sogn.

Gade:

Husnummer:

Matr.-Nr.:

# Anmeldelse til Byraadet

om

## Beboerne i den ovennævnte Ejendom.

I Henhold til Lov af 15. Maj 1875 § 21, jfr. § 22, paalægges det under Mulkt af 2 til 50 Kr. vedkommende Gaard- eller Husejer eller den, der repræsenterer ham i Stedet, under sin Haand at udfylde dette Schema.

Ved Militære maa anføres, om de ere i aktiv Tjeneste eller afskedigede, og i sidste Fald hvornaar Afskedigelsen har fundet Sted.

Plejebørn skulle særskilt opføres i Spalte II under Bødeansvar efter Lov af 12. Januar 1858, jfr. Sundhedsvedtægtens §§ 50 og 86.

I Spalte III opføres det fornødne om Børns Skoleundervisning.  
Schemaet vil blive afhentet 4 Dage, efter at det er blevet tilstillet Vedkommende.

*Aarhus Byraad, i Januar 1897.*

### Optælling

(foretages ved Byraadets Foranstaltning):

Mandkjen . . . . . 8

Kvindekjen . . . . . 3

Ialt . . . 11, Personer.

*A. F. Jensen*



**Beboere (derunder Logerende og Tjenestetyende) af begge Kjøen samt deres**

#### IV.

**Særlig Angivelse.**

Hvor undervises de paa denne  
Liste opførte ukonfirmerede  
Børn mellem 6 og 15 Aar?  
Gaa de i en Skole, maa dennes  
**Navn** (hvis den er offentlig)  
eller **Bestyrerens Navn** (hvis  
den er privat) anføres.

Plejeborn.

deres fulde Navn, Fødselsaar  
og Dag samt Fødeby.

Hvis **tillflyttet** Byen  
i det sidste Aar, da  
hvorfra (Kjøbstad,  
Sogn, Herred) og  
hvornaar.

Eris flyttet i det  
sidste Aar, da  
tidligere Bopæl  
her i Byen.

Conduct.

Rang.	Stand og Næringsvej.
1	1897
2	1898
3	1899
4	1900
5	1901
6	1902
7	1903
8	1904
9	1905
10	1906
11	1907
12	1908
13	1909
14	1910
15	1911
16	1912
17	1913
18	1914
19	1915
20	1916
21	1917
22	1918
23	1919
24	1920
25	1921
26	1922
27	1923
28	1924
29	1925
30	1926
31	1927
32	1928
33	1929
34	1930
35	1931
36	1932
37	1933
38	1934
39	1935
40	1936
41	1937
42	1938
43	1939
44	1940
45	1941
46	1942
47	1943
48	1944
49	1945
50	1946
51	1947
52	1948
53	1949
54	1950
55	1951
56	1952
57	1953
58	1954
59	1955
60	1956
61	1957
62	1958
63	1959
64	1960
65	1961
66	1962
67	1963
68	1964
69	1965
70	1966
71	1967
72	1968
73	1969
74	1970
75	1971
76	1972
77	1973
78	1974
79	1975
80	1976
81	1977
82	1978
83	1979
84	1980
85	1981
86	1982
87	1983
88	1984
89	1985
90	1986
91	1987
92	1988
93	1989
94	1990
95	1991
96	1992
97	1993
98	1994
99	1995
100	1996
101	1997
102	1998
103	1999
104	2000
105	2001
106	2002
107	2003
108	2004
109	2005
110	2006
111	2007
112	2008
113	2009
114	2010
115	2011
116	2012
117	2013
118	2014
119	2015
120	2016
121	2017
122	2018
123	2019
124	2020
125	2021
126	2022
127	2023
128	2024
129	2025
130	2026
131	2027
132	2028
133	2029
134	2030
135	2031
136	2032
137	2033
138	2034
139	2035
140	2036
141	2037
142	2038
143	2039
144	2040
145	2041
146	2042
147	2043
148	2044
149	2045
150	2046
151	2047
152	2048
153	2049
154	2050
155	2051
156	2052
157	2053
158	2054
159	2055
160	2056
161	2057
162	2058
163	2059
164	2060
165	2061
166	2062
167	2063
168	2064
169	2065
170	2066
171	2067
172	2068
173	2069
174	2070
175	2071
176	2072
177	2073
178	2074
179	2075
180	2076
181	2077

**Fødeby.**  
Hvis udenfor  
Danmark, om  
Vedkommende  
har Indfødsret.

**Stilling**  
i Familien  
(Fader, Moder,  
Børn, Tyende,  
Logerende).

Fødsels-  
aar og  
Dag.

Fulde Navn.

Etage.

1 <sup>u</sup> Anton Fuhrmann Jensen	22/9,58	Fader	Fromher Boger
Marie Kottbom Kristensen Jensen	4/3,65	Moder	Holbo'sen
Marie Jensen	27/6,86	Barn	Skive
Kristen Jensen	7/10,88	dte	Aarhus
Henry Jensen	4/4,94	dte	Aarhus
Louise Kristensen	18/1,756	Løgnede	Linnøys Mønsönd
Harold Dobergh	4/3,78	Grund	Holundborg Boger
Niels Johansen	9/12,78	Løgnede	Aalborg dte
Einen Litan	14/1,79	Grund	Kjøbenhavn
Fredrikke Friis	23/4,74	Grund	Frederiks
Oscar Helman Heerberg	13/8,64	Grund	Frederiks

Frohen Forlæng  
Kirkegaard



Aarhus \_\_\_\_\_ Sogn.

Gade:

Husnummer:

Matr.-Nr.:

# Anmeldelse til Byraadet

om

## Beboerne i den ovennævnte Ejendom.

I Henhold til Lov af 15. Maj 1875 § 21, jfr. § 22, paalægges det under Mulkt af 2 til 50 Kr. vedkommende Gaard- eller Husejer eller den, der repræsenterer ham i Stedet, under sin Haand at udfylde dette Schema.

Ved Militære maa anføres, om de ere i aktiv Tjeneste eller afskedigede, og i sidste Fald hvornaar Afskedigelsen har fundet Sted.

Plejebørn skulle særskilt opføres i Spalte II under Bødeansvar efter Lov af 12. Januar 1858, jfr. Sundhedsvedtægtens §§ 50 og 86.

I Spalte III opføres det fornødne om Børns Skoleundervisning.

Schemaet vil blive afhentet 4 Dage, efter at det er blevet tilstillet Vedkommende.

*Aarhus Byraad, i Januar 1897.*

### Optælling

(foretages ved Byraadets Foranstaltning):

Mandkjen . . . . .

Kvindekjen . . . . .

Ialt . . .

Personer.

59

14



Beboere (derunder Logerende og Tjenestetyende) af begge Kjøen samt deres

Hvis flyttet i det sidste Aar, da tidligere Bopæl her i Byen.	Hvis tilflyttet Byen i det sidste Aar, da hvorfra (Kjæbstad, Sogn, Herred) og hvornaar.
---	---

**Særlig Angivelse.**

**Plejebørn.**  
deres fulde Navn, Fødselsaar  
og Dag samt Fødeby.

Hvor undervises de paa denne  
Liste opførte ukonfirmerede  
Børn mellem 6 og 15 Aar?  
Gaa de i en Skole, maas dennes  
**Navn** (hvis den er offentlig)  
eller **Bestyrerens Navn** (hvis  
den er privat) anføres.

1) Døvstumme,	Fødsels-
2) Blinde,	aar og
3) Idioter.	Dag.



Aarhus \_\_\_\_\_ Sogn.

Gade:

Husnummer:

Matr.-Nr.:

Guldsmedgade og Klostergade

22

43

# Anmeldelse til Byraadet

om

## Beboerne i den ovennævnte Ejendom.

I Henhold til Lov af 15. Maj 1875 § 21, jfr. § 22, paalægges det under Mulkt af 2 til 50 Kr. vedkommende Gaard- eller Husejer eller den, der repræsenterer ham i Stedet, under sin Haand at udfylde dette Schema.

Ved Militære maa anføres, om de ere i aktiv Tjeneste eller afskedigede, og i sidste Fald hvornaar Afskedigelsen har fundet Sted.

Plejebørn skulle særskilt opføres i Spalte II under Bødeansvar efter Lov af 12. Januar 1858, jfr. Sundhedsvedtægtens §§ 50 og 86.

I Spalte III opføres det fornødne om Børns Skoleundervisning.  
Schemaet vil blive afhentet 4 Dage, efter at det er blevet tilstillet Vedkommende.

Aarhus Byraad, i Januar 1897.

### Optælling

(foretages ved Byraadets Foranstaltning):

Mandkøn . . . . .

10

Kvindekøn . . . . .

12

Ialt . . .

22

Personer.



## Beboere (derunder Logerende og Tjenestetyende) af begge Kjøen samt deres

Etage.	Fulde Navn.	Fødsels- aar og Dag.	Stilling i Familien (Fader, Moder, Børn, Tyende, Logerende).	Fødeby. Hvis udenfor Danmark, om Vedkommende har Indfødsret.	Rang, Stand og Næringsvej.	Om samt Ordens- Brandkø- ved). I Fritagebe- og
1 <sup>ste</sup>	Valdemar Gørtz	18 <sup>de</sup> April 1863	Fader	Frederiksborg	Lege	
do	Kirsten Gørtz	20 <sup>de</sup> Juli 1873	Moder	Glostrup Lolland		
do	Kaus Gørtz	3 <sup>de</sup> August 1894	Børn	Nærum		
do	Lidia Kirstine Gørtz	26 <sup>de</sup> Februar 1896	"	Nærum		
do	Louise Kirstine Erikson Byt	16 <sup>de</sup> Marts 1877	Skjæpige	Nærum		
do	Marine Christensen	12 <sup>de</sup> Marts 1877	Kokkepige	Farre		
1 <sup>ste</sup>	Charles Andreas Beck.	17 <sup>de</sup> 66	Fader	Kjøbenhavn.	caul. jær., København.	
"	Frederikke Elisabeth Beck.	16/9 65	Moder	do.		
"	Freud Beck.	26/8 93	Børn	Aarhus.		
"	Marine Hansen.	14/12 77	Skjæpige	do.		
3 <sup>de</sup>	Chr. Rasmussen	2/4 56	Fader	Aarhus	Fotograf.	
"	Asma Rasmussen	25/3 56	Moder	Rij		
"	Esther Math. Rasmussen	27/11 90	Børn	Slagelse		
"	Ascher Engelb. Rasmussen	20/2 93	"	"		
2 <sup>de</sup>	Mart Sørensen	15/1 46	Skjæpige	Skibte	Wapp- fabrikant	
"	Annette Sørensen	22/1 1654	Skjæpige	Odense		
1 <sup>ste</sup>	Johanne Hans Bjørregaard Jensen	10/9 60	Fader	Vindum	Tømrermester	
"	Andrea Christine Jensen	17/4 61	Moder	Aarhus		
"	Arthur Ingvald Bjørregaard Jensen	27/12 87	Børn	Aarhus		
"	Robert Harald Ingvald Bjørregaard Jensen	12/2 89	Børn	Aarhus		
"	Marie Lovine Pedersen	2/2 81	Tjenestepige	Aarhus		
3 <sup>de</sup>	Dorthe Kirstine Pedersen	14/6 68	Domsoldning	Wibor		

Aarb

Be

2 til 5

sin Ha

Fald h

Januar

(foret

Mand

Kvind



Aarhus Sogn.

Gade:

Husnummer:

Matr.-Nr.:

# Anmeldelse til Byraadet

om

## Beboerne i den ovennævnte Ejendom.

I Henhold til Lov af 15. Maj 1875 § 21, jfr. § 22, paalægges det under Mulkt af 2 til 50 Kr. vedkommende Gaard- eller Husejer eller den, der repræsenterer ham i Stedet, under sin Haand at udfylde dette Schema.

Ved Militære maa anføres, om de ere i aktiv Tjeneste eller afskedigede, og i sidste Fald hvornaar Afskedigelsen har fundet Sted.

Plejebørn skulle særskilt opføres i Spalte II under Bødeansvar efter Lov af 12. Januar 1858, jfr. Sundhedsvedtægtens §§ 50 og 86.

I Spalte III opføres det fornødne om Børns Skoleundervisning.

Schemaet vil blive afhentet 4 Dage, efter at det er blevet tilstillet Vedkommende.

Aarhus Byraad, i Januar 1897.

### Optælling

(foretages ved Byraadets Foranstaltning):

Mandkjen . . . . .

8

Kvindekjen . . . . .

8

Ialt . . .

16

Personer.



Beboere (derunder Logerende og Tjenestetyende) af begge Kjøen samt deres

Hvis flyttet i det sidste Aar, da tidligere Bopæl her i Byen.	Hvis tilflyttet Byen i det sidste Aar, da hvorfra (Kjøbstad, Sogn, Herred) og hvornaar.
Guldsmed København 23	Nei
"	"
"	"
"	"
"	"
"	"
København 32	Ålborg
København 32	København <sup>18/10</sup>
København 32	
Guldsmed 23	"
Jens Peter Riisboe Guldsmed 23	

## IV.

II.	III.	IV.	
<b>Plejebørn.</b> deres fulde Navn, Fødselsaar og Dag samt Fødeby.	Hvor undervises de paa denne Liste opførte ukonfirmerede Børn mellem 6 og 15 Aar? Gaa de i en Skole, maa dennes <b>Navn</b> (hvis den er offentlig) eller <b>Bestyrerens Navn</b> (hvis den er privat) anføres.	<b>Særlig Angivelse.</b>	
		1) Døvtumme, 2) Blinde, 3) Idioter.	Fødsels- aar og Dag.
<i>Ag</i> "	"	"	"
<i>Nordre Bykole</i>	<i>Nordre Bykole</i>	"	"
<i>Nordre Bykole</i> "	<i>Nordre Bykole</i> "	"	"
"	"	"	"
"	"	"	"



		II.	III.	IV.	
		Plejebørn. deres fulde Navn, Fødselsaar og Dag samt Fødeby.	Hvor undervises de paa denne Liste opførte ukonfirmerede Børn mellem 6 og 15 Aar? Gaa de i en Skole, maa dennes Navn (hvis den er offentlig) eller Bestyrerens Navn (hvis den er privat) anføres.	Særlig Angivelse.	
Hvis flyttet i det sidste Aar, da tidligere Bopæl her i Byen.	Hvis tilflyttet Byen i det sidste Aar, da hvorfra (Kjøbstad, Sogn, Herred) og hvornaar.			1) Døvstumme, 2) Blinde, 3) Idioter.	Fødsels- aar og Dag.
	Tilflyttet fra København 21 <sup>de</sup> Juli 96.				
	22 <sup>de</sup> Okt. 1884 96				
	do				
	do				
	do				
	Indvulle 40.				
	Klostergade 10.				
	Guldsmedg. 34.				
	Hj. Græn- segade 3				
	"				
	Guldsmedg. 32.				
	do				
	"		Borgerskolen		
	"		Frk. Lundsmin. Skole		



Aarhus \_\_\_\_\_ Sogn.

Gade:

Husnummer:

Matr.-Nr.:

# Anmeldelse til Byraadet

om

## Beboerne i den ovennævnte Ejendom.

I Henhold til Lov af 15. Maj 1875 § 21, jfr. § 22, paalægges det under Mulkt af 2 til 50 Kr. vedkommende Gaard- eller Husejer eller den, der repræsenterer ham i Stedet, under sin Haand at udfylde dette Schema.

Ved Militære maa anføres, om de ere i aktiv Tjeneste eller afskedigede, og i sidste Fald hvornaar Afskedigelsen har fundet Sted.

Plejebørn skulle særskilt opføres i Spalte II under Bødeansvar efter Lov af 12. Januar 1858, jfr. Sundhedsvedtægtens §§ 50 og 86.

I Spalte III opføres det fornødne om Børns Skoleundervisning.

Schemaet vil blive afhentet 4 Dage, efter at det er blevet tilstillet Vedkommende.

*Aarhus Byraad, i Januar 1897.*

### Optælling

(foretages ved Byraadets Foranstaltning):

Mandkjøn . . . . .	8	
Kvindekjøn . . . . .	8	
Ialt . . . . .	16	Personer.



## I.

Beboere (derunder Logerende og Tjenestetyende) af begge Kjøen samt deres

Etage.	Fulde Navn.	Fødselsaar og Dag.	Stilling i Familien (Fader, Moder, Børn, Tyende, Logerende).	Fødeby. Hvis udenfor Danmark, om Vedkommende har Indfødsret.	Rang, Stand og Næringsvej.	Om aarsag til flytning (Brand, Ordensved, Fritagelse, og lign.)	Hvis flyttet i det sidste Aar, da tidligere Bopæl her i Byen.	Hvis tilflyttet Byen i det sidste Aar, da hvorfra (Kjøbstad, Sogn, Herred) og hvornaar.
3. etg.	Paul Ole Christensen Grønzand	18/3 1862	Fader	Kridbyvej	Solsteds	ikke an		
	Maria Elisabeth Grønzand	18/12 1870	Moder	Kridbyvej				
Stuen	Peder Christjan Pedersen	1859	Fader	Vithen	Hjemsstet	ikke an		
	Emma Gerstine Pedersen	1864	Moder	Elsted				
	Jenny Petra	1888	Børn	Aarhus				
	Marinus	1890	-	-				
	Else Marie	1893	-	-				
	Christjan	1895	-	-				
	Christine Guldbrandsen	23/1 1890	Moder	Aarhus				
	Mette Christine Guldbrandsen	23/9 1895	Datter	-				
	Hans Martin Guldbrandsen	5/3 1894	Søn	-	Hobbersmøllevej			
2. etg.	Alfred Victorin Schiwehausen	20/1 1850	Fader	Kjærhuskær	Agsbøl	ikke an		
	Maria Frederikke Victorine Schiwehausen	21/5 1860	Hjemsstet	Hjemsbørg				
1. etg.	Hans Jørgen Haugen	17/2 1878	Logerende	Frøeløse	Haver	ikke an		
	Christen Jørgen	13/6 1876	"	Lilleheden	Schønsløjfvej			
	Maria Jensen	9/11 1877	Portionat	Jylland	-			

## II.

## III.

## IV.

Plejebørn.  
deres fulde Navn, Fødselsaar  
og Dag samt Fødeby.Hvor undervises de paa denne  
Liste opførte ukonfirmerede  
Børn mellem 6 og 16 Aar?  
Gaa de i en Skole, maas dennes  
Navn (hvis den er offentlig)  
eller Bestyrerens Navn (hvis  
den er privat) anføres.

Særlig Angivelse.

1) Døvstumme,  
2) Blinde,  
3) Idioter.Fødselsaar og  
Dag.

Fsk Lindhardt

fra København  
fra Aalborg



Aarhus \_\_\_\_\_ Sogn.

Gade:

Husnummer:

Matr.-Nr.:

# Anmeldelse til Byraadet

om

## Beboerne i den ovennævnte Ejendom.

I Henhold til Lov af 15. Maj 1875 § 21, jfr. § 22, paalægges det under Mulkt af 2 til 50 Kr. vedkommende Gaard- eller Husejer eller den, der repræsenterer ham i Stedet, under sin Haand at udfylde dette Schema.

Ved Militære maa anføres, om de ere i aktiv Tjeneste eller afskedigede, og i sidste Fald hvornaar Afskedigelsen har fundet Sted.

Plejebørn skulle særskilt opføres i Spalte II under Bødeansvar efter Lov af 12. Januar 1858, jfr. Sundhedsvedtægtens §§ 50 og 86.

I Spalte III opføres det fornødne om Børns Skoleundervisning.  
Schemaet vil blive afhentet 4 Dage, efter at det er blevet tilstillet Vedkommende.

*Aarhus Byraad, i Januar 1897.*

### Optælling

(foretages ved Byraadets Foranstaltning):

Mandkøn . . . . .

Kvindekøn . . . . .

Ialt . . .

4

11

15

Personer.



## I.

## Beboere (derunder Logerende og Tjenestetyende) af begge Kjøen samt deres

Etag.	Fulde Navn.	Fødselsaar og Dag.	Stilling i Familien (Fader, Moder, Børn, Tyende, Logerende).	Fødeby. Hvis udenfor Danmark, om Vedkommende har Indfødsret.	Rang, Stand og Næringsvej.	Om ansat ved Ordenskorps (Brandkorps ved). I Tilfælde af Fritagelse, da og hvornår.	Hvis flyttet i det sidste Aar, da tidligere Bopæl her i Byen.	Hvis tilflyttet Byen i det sidste Aar, da hvorfra (Kjøbstad, Sogn, Herred) og hvornår.	II.  Plejebørn. deres fulde Navn, Fødselsaar og Dag samt Fødeby.	III.  Hvor undervises de paa denne Liste opførte ukonfirmerede Børn mellem 6 og 15 Aar? Gaa de i en Skole, man dennes Navn (hvis den er offentlig) eller Bestyrerens Navn (hvis den er privat) anføres.	IV.  Særlig Angivelse.	
											1) Døvstumme.	Fødselsaar og Dag.
2. Sal	Christiane Marie Møller.	29/6/1866	Enke.	Rødstrøbe Husmoder.				Spanien. 1861				
	Lugeberg Christiane Marie Møller.	27/8/1888	Børn.	Aarhus.				do.				
	Ellen Margrethe Møller.	6/1890	do	do				do.				
	Anna Elisabeth Møller.	27/3/1893	do	do				do.				
	Julie Møller.	24/12/1891	Løgneder.	Hjöring Almehus.				do.				
	Anna Marie Madsen.	28/1/1873	Pige.	Foustrup.								
1. Sal	Marie Mortensen.	4/12/1880	Pige.	Aarhus								
	Andreas Wilson	15/7/1845	Fader	Thisted Kobberris				"				
	Wilhelmine Marie Wilson	28/9/1848	Moder	Randers								
	Peter Wilson	8/12/1872	Søn	Aarhus Kobberris								
	Andreas Wilson	12/8/1876	"	"								
	Holger Wilson	16/1/1883	Børn	"								
	Marte Cathrine Wilson	12/8/1876	Pletter	"								
	Marie Wilhelmine Marie Wilson	6/4/1874	"	"								
	Jensine Pedersen	23/9/1869	Pige	Vibj.								



Aarhus

Sogn.

Gade:

Husnummer:

Matr.-Nr.:

# Anmeldelse til Byraadet

om

## Beboerne i den ovennævnte Ejendom.

I Henhold til Lov af 15. Maj 1875 § 21, jfr. § 22, paalægges det under Mulkt af 2 til 50 Kr. vedkommende Gaard- eller Husejer eller den, der repræsenterer ham i Stedet, under sin Haand at udfylde dette Schema.

Ved Militære maa anføres, om de ere i aktiv Tjeneste eller afskedigede, og i sidste Fald hvornaar Afskedigelsen har fundet Sted.

Plejebørn skulle særskilt opføres i Spalte II under Bødeansvar efter Lov af 12. Januar 1858, jfr. Sundhedsvedtægtens §§ 50 og 86.

I Spalte III opføres det fornødne om Børns Skoleundervisning.

Schemaet vil blive afhentet 4 Dage, efter at det er blevet tilstillet Vedkommende.

*Aarhus Byraad, i Januar 1897.*

### Optælling

(foretages ved Byraadets Foranstaltning):

Mandkjen . . . . .

10

Kvindekjen . . . . .

13

Ialt . . . . .

23

Personer.



## I.

## Beboere (derunder Logerende og Tjenestetyende) af begge Kjøen samt deres

Ejere.	Fulde Navn.	Fødselsaar og Dag.	Stilling i Familien (Fader, Moder, Børn, Tyende, Logerende).	Fødeby. Hvis udenfor Danmark, om Vedkommende har Indfødsret.	Rang, Stand og Næringsvej.	Om ansat i Ordenskorps ved. I T. Fritagelse, og	Hvis flyttet i det sidste Aar, da tidligere Bopæl her i Byen.	Hvis tilflyttet Byen i det sidste Aar, da hvorfra (Kjøbstad, Sogn, Herred) og hvornaar.
2. Sal.	Lavrids M. C. Ravn Byberg	1847	Fader	Aarhus	Bank			
	Anna Byberg f. Bendix	1850	Moder	Stallberg				
	Johannes Ravn Byberg	1885	Børn	Flenborg				
	Hjalmar Viggo Ravn Byberg	1890	"	Flenborg				
	Gyrd Ravn Byberg	1892	"	Flenborg				
	Johanne Jensen	1881	Tyende	Aarhus				
1. Sal.	Ville Nielsen Skovby	1867	Logerende	Viborg	Adm.			
	Karen Marie Lund	1830	Pensionat	Aarhus				
	Kirsten Jensen	1858	"	Skovby, Sogn	Pensionat			
	Jakobine Kristine Jensen	1866	"	Skovby, Sogn	Pensionat			
	Jensine Jensen	1877	Tyende	Fjellerup				
	Alfred Andersen	1871	Pensionat	Kolding	Leetner			
Kvæn	Hans Christensen	1853	Fader	Sj. Høj	Bag.			
	Maren Abdon Christini f. Thyge	1858	Moder	Hjertenslev				
	Hans Carl Christian Bagge Christini	1875	Søn	Odense	Registrator			
	Olga Caroline Lübich	1875	Tyende	Aarhus				
	Oskar Peter Hansen	1877	"	Nabenslev	Registrator			
	Anton Marius Bæke	1881	"	Salborg	Leetner			
1. Sal.	Marius Schmidt	1869	Fader	Skovby	Faldmølle			
	Ida Mathilde Schmidt f. Vedel	1870	Moder	Middelfart				
	Son ikke døbt	1890	Børn	Aarhus				
	Skania Wilgum	1876	Logerende	Stallby	Expeditør			
	Skania Wilgum	1899	"	Stallby	Expeditør			

## II.

## III.

## IV.

Plejebørn.  
deres fulde Navn, Fødselsaar og Dag samt Fødeby.

Hvor undervises de paa denne Liste opførte ukonfirmerede Børn mellem 6 og 15 Aar? Gaa de i en Skole, men dennes Navn (hvis den er offentlig) eller Bestyrerens Navn (hvis den er privat) anføres.

## Særlig Angivelse.

- 1) Døvtumme.
- 2) Blinde.
- 3) Idioter.

Fødselsaar og Dag.

Alb. Skole

Fridags. 16

Lille Torv 2

Odense.

Nabenslev

Faldmølle 15

Stallby den 1. Sal. Stallby den 3. Sal.



Aarhus \_\_\_\_\_ Sogn.

Gade:

Husnummer:

Matr.-Nr.:

# Anmeldelse til Byraadet

om

## Beboerne i den ovennævnte Ejendom.

I Henhold til Lov af 15. Maj 1875 § 21, jfr. § 22, paalægges det under Mulkt af 2 til 50 Kr. vedkommende Gaard- eller Husejer eller den, der repræsenterer ham i Stedet, under sin Haand at udfylde dette Schema.

Ved Militære maa anføres, om de ere i aktiv Tjeneste eller afskedigede, og i sidste Fald hvornaar Afskedigelsen har fundet Sted.

Plejebørn skulle særskilt opføres i Spalte II under Bødeansvar efter Lov af 12. Januar 1858, jfr. Sundhedsvedtægtens §§ 50 og 86.

I Spalte III opføres det fornødne om Børns Skoleundervisning.  
Schemaet vil blive afhentet 4 Dage, efter at det er blevet tilstillet Vedkommende.

*Aarhus Byraad, i Januar 1897.*

### Optælling

(foretages ved Byraadets Foranstaltning):

Mandkjøn . . . . .

Kvindekjøn . . . . .

Ialt . . . . .

//

6

17

Personer.



## I.

## Beboere (derunder Løgerende og Tjenestetyende) af begge Kjøen samt deres

Etag.	Fulde Navn.	Fødsels- aar og Dag.	Stilling i Familien (Fader, Moder, Børn, Tyende, Løgerende).	Fødeby. Hvis udenfor Danmark, om Vedkommende har Indfødsret.	Rang, Stand og Næringsvej.	Om ansat ved Ordenskorps Brandkorps ved). I Tjeneste Fritagelse, og hvor
1 <sup>ste</sup> Etage	Anders Magreth Clausen	16/11 1847	Moder	Odense	Rengøringskone	Holst. Løger
	Anders Clausen	1/8 1883	Søn	Sæster		
	Valborg Clausen	2/5 1888		do		
2 <sup>de</sup> Etage	Lauritz Chr. Jacobson	8/5 1857	Fader	Odense	Karsthøjgaard	
	Jens Jacobson født Jensen	9/10 1867	Moder	Horsens		
	Albert Viggo Karstmark Jacobson	24/4 1886	Søn	Sæster		
	Jens Chr. Jacobson	3/2 1887	do	do		
	Jens Harry Jacobson	24/7 1890	do	do		
	Kaz Jacobson	26/7 1893	do	do		
3 <sup>de</sup> Etage	Frans Christen August Christensen					
	Henrich Christensen	11/11 1859	Fader	Sæster	Byholder	
	Althe Mathine Christensen	13/11 1869	Moder			
	Ole Christensen	15/9 1870	Søn			
	Harald Christensen	11/9 1871	"			
	Wilhelm Christensen	12/9 1874	"			
	Ellen Wendt	1/7 1877	Tyende	Thors		
1 <sup>ste</sup> Etage	Henrik Christian Ole Frandsen	23/11 1841	Indfødsret	Odense	Kjebmand	Kendte 54
	Johanne Mathine Frandsen	14/4 1845	Moder	Kjebmand		

## II.

## III.

## IV.

Plejebørn.  
deres fulde Navn, Fødselsaar  
og Dag samt Fødeby.

Hvor undervises de paa denne  
Liste opførte ukonfirmerede  
Børn mellem 6 og 15 Aar?  
Gaa de i en Skole, naar den  
Navn (hvis den er offentlig)  
eller Bestyrerens Navn (hvis  
den er privat), angives.

## Særlig Angivelse.

- 1) Døvstumme. Fødsels-  
aar og  
Dag.  
2) Blinde,  
3) Idioter.

Bygholm  
do

Kjebgaard  
Frik. Olsen



Aarhus \_\_\_\_\_ Sogn.

Gade:

Husnummer:

Matr.-Nr.:

# Anmeldelse til Byraadet

om

## Beboerne i den ovennævnte Ejendom.

I Henhold til Lov af 15. Maj 1875 § 21, jfr. § 22, paalægges det under Mulkt af 2 til 50 Kr. vedkommende Gaard- eller Husejer eller den, der repræsenterer ham i Stedet, under sin Haand at udfylde dette Schema.

Ved Militære maa anføres, om de ere i aktiv Tjeneste eller afskedigede, og i sidste Fald hvornaar Afskedigelsen har fundet Sted.

Plejebørn skulle særskilt opføres i Spalte II under Bødeansvar efter Lov af 12. Januar 1858, jfr. Sundhedsvedtægtens §§ 50 og 86.

I Spalte III opføres det fornødne om Børns Skoleundervisning.

Schemaet vil blive afhentet 4 Dage, efter at det er blevet tilstillet Vedkommende.

*Aarhus Byraad, i Januar 1897.*

### Optælling

(foretages ved Byraadets Foranstaltning):

Mandkjøn . . . . .

Kvindekjøn . . . . .

Ialt . . . . .

Personer.

6  
13  
19







Aarhus \_\_\_\_\_ Sogn.

Gade:

Husnummer:

Matr.-Nr.:

# Anmeldelse til Byraadet

om

## Beboerne i den ovennævnte Ejendom.

I Henhold til Lov af 15. Maj 1875 § 21, jfr. § 22, paalægges det under Mulkt af 2 til 50 Kr. vedkommende Gaard- eller Husejer eller den, der repræsenterer ham i Stedet, under sin Haand at udfylde dette Schema.

Ved Militære maa anføres, om de ere i aktiv Tjeneste eller afskedigede, og i sidste Fald hvornaar Afskedigelsen har fundet Sted.

Plejebørn skulle særskilt opføres i Spalte II under Bødeansvar efter Lov af 12. Januar 1858, jfr. Sundhedsvedtægtens §§ 50 og 86.

I Spalte III opføres det fornødne om Børns Skoleundervisning.

Schemaet vil blive afhentet 4 Dage, efter at det er blevet tilstillet Vedkommende.

*Aarhus Byraad, i Januar 1897.*

### Optælling

(foretages ved Byraadets Foranstaltning):

Mandkøn . . . . .

Kvindekøn . . . . .

Ialt . . . . .

Personer.

9

10

19



## I.

## Beboere (derunder Logerende og Tjenestetyende) af begge Kjon samt deres

Etage.	Fulde Navn.	Fødselsaar og Dag.	Stilling i Familien (Fader, Moder, Barn, Tyende, Logerende).	Fødeby. Hvis udenfor Danmark, om Vedkommende har Indfødsret.	Rang, Stand og Næringsvej.	Om ansat ved Ordenskorps (Brandkorps, ved. I T. Fritagelse, og hvornår).
4	Anna Christene Kroger	1844 18/4	Enkefru	Sladumet Viborg		
4	Jens Jakob Jensen.	1845 18/10	Logerende	Ebeltoft		
2 <sup>de</sup> Etage	Larsen Petersen	21/1 1870	Logerende	Ringsted	Medicineer	
	Kristian N. Frisch	1872 17/10	do	Kriehring for Gæstgæver	do	
	Georg Henry Frisch	1865 14/12	do	København	Billedhugger	
	Johannes T. Tjær	1849 11/1	Fader	Solmer	Fotmand	
	Maren Tjær	1853 26/5	Moder	Halling for Forsvaret		
	Mary Agnes Elisabeth Tjær	1879 15/1	Barn			
	Viggo Valdemar Axel Tjær	1880 19/5	do			
	Dagmar Elise Wiine Tjær	1882 3/8	do			
	Hertha Elvira Tjær	1888 23/12	do			
	Astrid Alexandra Tjær	1888 9/1	do			
	Manne Hansen	1861 15/1		Stenhus København		
	Ottine Ottensen	1868 16/1		Hannaa København		
1	Carl Klein.	31/1 1867	Bager	Viborg	Bager	Knecht
"	Viggo Sofus Jensen	27/12 1878	Karl	Aarhus	Karl	
"	Annania Mariam Kristine Lund	25/1 1872	Gensfra	Viborg		
"	Lauris Møller Laurson	1/3 1882	Lerling	Selle	Lerling	
"	Anna Mathrine Klein	2/3 1871	Husbetj.	Viborg	Husbetj.	

## II.

## III.

## IV.

Plejebørn.  
deres fulde Navn, Fødselsaar  
og Dag samt Fødeby.

Hvor undervises de paa denne  
Liste opførte ukonfirmerede  
Børn mellem 6 og 15 Aar?  
Gaa de i en Skole, maa dennes  
Navn (hvis den er offentlig)  
eller Bestyrerens Navn (hvis  
den er privat) anføres.

## Særlig Angivelse.

1) Døvtumme, Fødselsaar og Dag.  
2) Blinde,  
3) Idioter.

København

Lille Torv

Ringsted

Lemvig

Ribe

gaar i Skole hos  
Fr. P. Olsen

do



Aarhus \_\_\_\_\_ Sogn.

Gade:

Husnummer:

Matr.-Nr.:

# Anmeldelse til Byraadet

om

## Beboerne i den ovennævnte Ejendom.

I Henhold til Lov af 15. Maj 1875 § 21, jfr. § 22, paalægges det under Mulkt af 2 til 50 Kr. vedkommende Gaard- eller Husejer eller den, der repræsenterer ham i Stedet, under sin Haand at udfylde dette Schema.

Ved Militære maa anføres, om de ere i aktiv Tjeneste eller afskedigede, og i sidste Fald hvornaar Afskedigelsen har fundet Sted.

Plejebørn skulle særskilt opføres i Spalte II under Bødeansvar efter Lov af 12. Januar 1858, jfr. Sundhedsvedtægtens §§ 50 og 86.

I Spalte III opføres det fornødne om Børns Skoleundervisning.

Schemaet vil blive afhentet 4 Dage, efter at det er blevet tilstillet Vedkommende.

*Aarhus Byraad, i Januar 1897.*

### Optælling

(foretages ved Byraadets Foranstaltning):

Mandkøn . . . . .

Kvindekøn . . . . .

Ialt . . . . .

Personer.

7  
12  
19







Aarhus \_\_\_\_\_ Sogn.

Gade:

Guldmedgade Nørrealle

Husnummer:

42

29

11.

Matr.-Nr.:

# Anmeldelse til Byraadet

om

## Beboerne i den ovennævnte Ejendom.

I Henhold til Lov af 15. Maj 1875 § 21, jfr. § 22, paalægges det under Mulkt af 2 til 50 Kr. vedkommende Gaard- eller Husejer eller den, der repræsenterer ham i Stedet, under sin Haand at udfylde dette Schema.

Ved Militære maa anføres, om de ere i aktiv Tjeneste eller afskedigede, og i sidste Fald hvornaar Afskedigelsen har fundet Sted.

Plejebørn skulle særskilt opføres i Spalte II under Bødeansvar efter Lov af 12. Januar 1858, jfr. Sundhedsvedtægtens §§ 50 og 86.

I Spalte III opføres det fornødne om Børns Skoleundervisning.

Schemaet vil blive afhentet 4 Dage, efter at det er blevet tilstillet Vedkommende.

Aarhus Byraad, i Januar 1897.

### Optælling

(foretages ved Byraadets Foranstaltning):

Mandkjen . . . . .

7

Kvindekjen . . . . .

8

Ialt . . .

15

Personer.



## Beboere (derunder Logerende og Tjenestetyende) af begge Kjøen samt deres

Etage.	Fulde Navn.	Fødsels- aar og Dag.	Stilling i Familien (Fader, Moder, Børn, Tyende, Logerende).	Fødeby. Hvis udenfor Danmark, om Vedkommende har Indfødsret.	Rang, Stand og Næringsvej.	Om ansat v Ordenskor Brandkorps ved). I T Fritagelse, d og hvar
2 <sup>den</sup> Etage	Ligfred Victor Winge	1851 6/10.	Fader	Middelfart	Lagfører	
	Agnes Margarethe Pihla Winge f. Rian	1855 4/3.	Moder	Trontingen	-	
	Astrid Winge	1884 17/5	Datter	Aarhus	-	
	Gjovind Winge	1886/9 5.	Søn	Jø		
	Bodil Winge	1880 13/11	Datter	Jø		
	Caroline Nielsen	1873 24/8	Tjenestepige	Auning Byg 7 Jø Ranters		
	Johannes Nicolai Fed Benner	13/6 1850	Fader	Auk Holstenland	Holstenland	Ne
	Vilhelmine Benner	21/6 1850	Moder	Mobile		
	Emilie Josefine Benner	28/7 1876	Datter	Mobile		
	Otto Benner	14/12 1880	Søn	Aarhus	Lerling	
	Wilhelm Benner	9/8 1885	Søn	Aarhus		
	Victor Emanuel Benner	12/7 1887	Søn	Aarhus		
	Gustaf de Frey Benner	27/11 1889	Søn	Aarhus		
	Laura Sophie Frederikke Benner	3/1 1893	Datter	Aarhus		
	Emilie Andersen	17/7 1869	Pige	Balle	Tjenestepige	



Aarhus Sogn.

Gade: *Guldsmedgade 42.*

Husnummer:

Matr.-Nr.:

# Anmeldelse til Byraadet

om

## Beboerne i den ovennævnte Ejendom.

I Henhold til Lov af 15. Maj 1875 § 21, jfr. § 22, paalægges det under Mulkt af 2 til 50 Kr. vedkommende Gaard- eller Husejer eller den, der repræsenterer ham i Stedet, under sin Haand at udfylde dette Schema.

Ved Militære maa anføres, om de ere i aktiv Tjeneste eller afskedigede, og i sidste Fald hvornaar Afskedigelsen har fundet Sted.

Plejebørn skulle særskilt opføres i Spalte II under Bødeansvar efter Lov af 12. Januar 1858, jfr. Sundhedsvedtægtens §§ 50 og 86.

I Spalte III opføres det fornødne om Børns Skoleundervisning.

Schemaet vil blive afhentet 4 Dage, efter at det er blevet tilstillet Vedkommende.

*Aarhus Byraad, i Januar 1897.*

### Optælling

(foretages ved Byraadets Foranstaltning):

Mandkjøn . . . . .	<i>4</i>	Personer.
Kvindekjøn . . . . .	<i>10</i>	
Ialt . . . . .	<i>14</i>	



## Beboere (derunder Logerende og Tjenestetyende) af begge Kjøen samt deres

Etage.	Fulde Navn.	Fødselsaar og Dag.	Stilling i Familien (Fader, Moder, Børn, Tyende, Logerende).	Fødeby. Hvis udenfor Danmark, om Vedkommende har Indfødsret.	Rang, Stand og Næringsvej.	Om ansat ved Brandkorps ved. I Tjeneste eller fritagelse, og hvor.	Hvis flyttet i det sidste Aar, da tidligere Bopæl her i Byen.	Hvis tilflyttet Byen i det sidste Aar, da hvorfra (Kjøbstad, Sogn, Herred) og hvornaar.	II. Plejebørn. deres fulde Navn, Fødselsaar og Dag samt Fødeby.	III. Hvor undervises de paa denne Liste opførte ukonfirmerede Børn mellem 6 og 15 Aar? Gaa de i en Skole, maa dennes Navn (hvis den er offentlig) eller Bestyrerens Navn (hvis den er privat) anføres.	IV. Særlig Angivelse.	
											1) Døvstumme.	Fødselsaar og Dag.
1	Victor Emanuel Cuiac	17/1-57	Fader	Kjøbenhavn	Kjøbenhavn	—	—	—	—	—	—	—
	Anna Marie Octavia Cuiac	16/1-67	Moder	København	—	—	—	—	—	—	—	—
	Esther Margrethe Cuiac	27/1-57	Børn	København	—	—	—	—	—	—	—	—
	Kristine Jorgine Jorgensen	30/1-79	Tyende	Kjøbenhavn	—	—	—	—	—	—	—	—
	Anna Elisabeth Visted	1/2-61	Enke	Kjøbenhavn	—	—	—	—	—	—	—	—
	Anna Marie Anesen	28/3-78	Tyende	Kjøbenhavn	—	—	—	—	—	—	—	—
	Opplid Thünger	3 4/4 1861	—	Kjøbenhavn	—	—	—	—	—	—	—	—
Høi	Marinus Brøndberg	1854	Fader	København	København	—	—	—	—	—	—	—
	Anne Marie Brøndberg	1868	Moder	København	—	—	—	—	—	—	—	—
	Anne Katrine Brøndberg	1895	Børn	København	—	—	—	—	—	—	—	—
	Tensine Madsen Thak	1881	Tyende	København	—	—	—	—	—	—	—	—
Høi	Hannibal Christian Frederik Berntsen	1867	Mand	Kjøbenhavn	Kjøbenhavn	—	—	—	—	—	—	—
	Agathe Frandsine Wilhelmine	1872	Hustru	Kjøbenhavn	—	—	—	—	—	—	—	—
	Anna Margrethe Dorothea Berntsen	1879	Tyende	Kjøbenhavn	—	—	—	—	—	—	—	—



		II.	III.	IV.	
				Særlig Angivelse.	
Hvis flyttet i det sidste Aar, da tidligere Bopæl her i Byen.	Hvis tilflyttet Byen i det sidste Aar, da hvorfra (Kjøbstad, Sogn, Herred) og hvornaar.	Plejebørn. deres fulde Navn, Fødselsaar og Dag samt Fødeby.	Hvor undervises de paa denne Liste opførte ukonfirmerede Børn mellem 6 og 15 Aar? Gaa de i en Skole, man dennes Navn (hvis den er offentlig) eller Bestyrerens Navn (hvis den er privat) anføres.	1) Døvstumme, 2) Blinde, 3) Idioter.	Fødselsaar og Dag.
			Frikken la Cour Skole Albecke Skole Frikken la Cour Skole		
			Borgerskolen ditto Frikken Gammelgaard		



Aarhus \_\_\_\_\_ Sogn.

Gade: *Multrumsgade*Husnummer: *3*

Matr.-Nr.:

# Anmeldelse til Byraadet

om

## Beboerne i den ovennævnte Ejendom.

I Henhold til Lov af 15. Maj 1875 § 21, jfr. § 22, paalægges det under Mulkt af 2 til 50 Kr. vedkommende Gaard- eller Husejer eller den, der repræsenterer ham i Stedet, under sin Haand at udfylde dette Schema.

Ved Militære maa anføres, om de ere i aktiv Tjeneste eller afskedigede, og i sidste Fald hvornaar Afskedigelsen har fundet Sted.

Plejebørn skulle særskilt opføres i Spalte II under Bødeansvar efter Lov af 12. Januar 1858, jfr. Sundhedsvedtægtens §§ 50 og 86.

I Spalte III opføres det fornødne om Børns Skoleundervisning.

Schemaet vil blive afhentet 4 Dage, efter at det er blevet tilstillet Vedkommende.

*Aarhus Byraad, i Januar 1897.*

### Optælling

(foretages ved Byraadets Foranstaltning):

Mandkjen . . . . .	<i>4</i>	
Kvindekjen . . . . .	<i>8</i>	
Ialt . . . . .	<i>12</i>	Personer.



## I.

## Beboere (derunder Logerende og Tjenestetyende) af begge Kjøen samt deres

Ekte.	Fulde Navn.	Fødselsaar og Dag.	Stilling i Familien (Fader, Moder, Børn, Tyende, Logerende).	Fødeby. Hvis udenfor Danmark, om Vedkommende har Indfødsret.	Rang, Stand og Næringsvej.	Om ansat ved Ordenskorps (Brandkorps ved). I Tilfælde af Fritagelse, om og hvor.
Kv.	Kjæstine Petersen	1850	Moder	Magleby		
	Rosa Rasmussen	1884	Børn	Aarslev		
	Agneta Johanne Auguste Petersen	1887	di	di		
	Mary Nikoline Hvide Petersen	1892	di	di		
K.	Mads Petersen	1870				
"	Anne Petersen	1869				
	Anna Kristiansen	1878				
	Michael Eriksson	1867				
	Marcus Larsen	1870				
	Anders Peter Jensen	1873				
	Johan Lauritz Wilhoft	1875				
	Mrs. Maria Petersen	1841				

## II.

## III.

## IV.

Plejebørn.  
deres fulde Navn, Fødselsaar og Dag samt Fødeby.

Hvor undervises de paa denne Liste opførte ukonfirmerede Børn mellem 6 og 15 Aar? Gaa de i en Skole, saa dennes Navn (hvis det er offentlig) eller Bestyrerens Navn (hvis det er privat) anføres.

## Særlig Angivelse.

1) Døvstumme, 2) Blinde, 3) Idioter.

Fødselsaar og Dag.

Hvis flyttet i det sidste Aar, da tidligere Bopæl her i Byen.

Hvis tilflyttet Byen i det sidste Aar, da hvorfra (Kjøbstad, Sogn, Herred) og hvornaar.

Ballerup, Riss  
Kirsten, Victor, Ane  
f. 1870/1875  
Do.

Thorn Sogn  
Thorn Sogn  
1896

Nordre Bygade  
di.



Aarhus \_\_\_\_\_ Sogn.

Gade:

Husnummer:

Matr.-Nr.:

# Anmeldelse til Byraadet

om

## Beboerne i den ovennævnte Ejendom.

I Henhold til Lov af 15. Maj 1875 § 21, jfr. § 22, paalægges det under Mulkt af 2 til 50 Kr. vedkommende Gaard- eller Husejer eller den, der repræsenterer ham i Stedet, under sin Haand at udfylde dette Schema.

Ved Militære maa anføres, om de ere i aktiv Tjeneste eller afskedigede, og i sidste Fald hvornaar Afskedigelsen har fundet Sted.

Plejebørn skulle særskilt opføres i Spalte II under Bødeansvar efter Lov af 12. Januar 1858, jfr. Sundhedsvedtægtens §§ 50 og 86.

I Spalte III opføres det fornødne om Børns Skoleundervisning.

Schemaet vil blive afhentet 4 Dage, efter at det er blevet tilstillet Vedkommende.

*Aarhus Byraad, i Januar 1897.*

### Optælling

(foretages ved Byraadets Foranstaltning):

Mandkøn . . . . .	3	
Kvindekøn . . . . .	3	
Ialt . . . . .	6	Personer.



## I.

## Beboere (derunder Logerende og Tjenestetyende) af begge Kjøen samt deres

Ekte.	Fulde Navn.	Fødsels- aar og Dag.	Stilling i Familien (Fader, Moder, Børn, Tyende, Logerende).	Fødeby. Hvis udenfor Danmark, om Vedkommende har Indfødsret.	Rang, Stand og Næringsvej.	Om ansat Ordens- Brandkorps- ved. I Tjeneste af Fritagelse, og hvornår
No	Anders Andersen	28/4 43	Kybermand	Bjerring		
No	Pasine Marie Rasmussen	2/1 75	Fabrikarbejder	Koldh	Fabrikarbejder	
1 Sal	Søren Hansen	15/1 39	Fader	Jordløs	huv	
	Hansine Hansen	13/6 45	Moder	Bojense		
No	Pasine Nielsen Rasmussen	8/5 40	Fader	Landbrug	Tømmer	
	Emil Marius Gerhard Rasmussen	2/5 81	Søn	Landbrug	Lørdag	

## II.

## III.

## IV.

Plejeborn.  
deres fulde Navn, Fødselsaar  
og Dag samt Fødeby.

Hvor undervises de paa denne  
Liste opførte ukonfirmerede  
Børn mellem 6 og 15 Aar?  
Gaa de i en Skole, maas dennes  
Navn (hvis den er offentlig)  
eller Bestyrerens Navn (hvis  
den er privat) anføres.

## Særlig Angivelse.

- 1) Døvstumme, Fødsels-  
aar og  
Dag.  
2) Blinde,  
3) Idioter.

Veggele  
No 23

Jildbergsgade  
No 61



Aarhus Sogn.

Gade:

Husnummer:

Matr.-Nr.:

# Anmeldelse til Byraadet

om

## Beboerne i den ovennævnte Ejendom.

I Henhold til Lov af 15. Maj 1875 § 21, jfr. § 22, paalægges det under Mulkt af 2 til 50 Kr. vedkommende Gaard- eller Husejer eller den, der repræsenterer ham i Stedet, under sin Haand at udfylde dette Schema.

Ved Militære maa anføres, om de ere i aktiv Tjeneste eller afskedigede, og i sidste Fald hvornaar Afskedigelsen har fundet Sted.

Plejebørn skulle særskilt opføres i Spalte II under Bodeansvar efter Lov af 12. Januar 1858, jfr. Sundhedsvedtægtens §§ 50 og 86.

I Spalte III opføres det fornødne om Børns Skoleundervisning.

Schemaet vil blive afhentet 4 Dage, efter at det er blevet tilstillet Vedkommende.

Aarhus Byraad, i Januar 1897.

### Optælling

(foretages ved Byraadets Foranstaltning):

Mandkøn . . . . .	6	
Kvindekøn . . . . .	9	
Ialt . . . . .	14	Personer.



I.

## Beboere (derunder Løgerende og Tjenestefyende) af begge Kjøen samt deres Børn

Etno.	Fulde Navn.	Fødselsaar og Dag.	Stilling i Familien (Fader, Moder, Børn, Tyende, Løgerende).	Fødeby. Hvis udenfor Danmark, om Vedkommende har Indfødsret.	Rang, Stand og Næringsvej.	Om ansat ved Ordenskorps (Brandkorps, Fritagelse, dater og hvornår)	Hvis flyttet i det sidste Aar, da tidligere Bopæl her i Byen.	Hvis tilflyttet Byen i det sidste Aar, da hvorfra (Kjøbstad, Sogn, Herred) og hvornår.	II. Plejebørn. deres fulde Navn, Fødselsaar og Dag samt Fødeby.	III. Hvor undervises de paa denne Liste opførte ukonfirmerede Børn mellem 6 og 15 Aar? Gaa de i en Skole, maa dennes Navn (hvis den er offentlig) eller Bestyrerens Navn (hvis den er privat) anføres.	IV. Særlig Angivelse.	
											1) Dovstumme.	Fødselsaar og Dag.
1 <sup>de</sup> Sal	Kali Christian Thomsen Møller	17/2 46	Fader	Jens	Kjøbenhavn							
"	Julie Caroline Møller	30/4 65	Moder	Thors								
"	Mari Kristine Minde Møller	29/7 87		Aarhus						Borgerskolen		
"	Lydie Henriette Møller	1/4 91		"						Nij		
St	Kathinka Lønsen	15/3 50	Moder	Kyborg	Dansk							
"	Mari Frederikke Lønsen	14/3 76	Datter	Aarhus								
"	Anna Caroline Petersen	10/2 80	Pige	"								
"	Ole Jensen	16/4 45	Løgerende	Skærb	Handelsmand							
Sl	Jens Skovboe Winkler	24/12 60	Fader	København	Cigarhandl.		Nei	København				
"	Fanny Elisa Winkler	9/9 59	Elstue	da				da				
"	Olga Alexandra Winkler	24/2 85	Datter	da						Detke Tagliang		
1 <sup>de</sup> Sal	Hans Nikolai Simonsen Basse	10/8 61	Fader	Lindby	Handl.		Nei	Nei				
"	Henrik Marie Basse Basse	10/10 70	Lindby	Aarhus			"	"				
"	Holmer F. Simonsen Basse	30/6 95	Søn	Aarhus								



Aarhus \_\_\_\_\_ Sogn.

Gade:

Husnummer:

Matr.-Nr.:

# Anmeldelse til Byraadet

om

## Beboerne i den ovennævnte Ejendom.

I Henhold til Lov af 15. Maj 1875 § 21, jfr. § 22, paalægges det under Mulkt af 2 til 50 Kr. vedkommende Gaard- eller Husejer eller den, der repræsenterer ham i Stedet, under sin Haand at udfylde dette Schema.

Ved Militære maa anføres, om de ere i aktiv Tjeneste eller afskedigede, og i sidste Fald hvornaar Afskedigelsen har fundet Sted.

Plejebørn skulle særskilt opføres i Spalte II under Bødeansvar efter Lov af 12. Januar 1858, jfr. Sundhedsvedtægtens §§ 50 og 86.

I Spalte III opføres det fornødne om Børns Skoleundervisning.

Schemaet vil blive afhentet 4 Dage, efter at det er blevet tilstillet Vedkommende.

*Aarhus Byraad, i Januar 1897.*

### Optælling

(foretages ved Byraadets Foranstaltning):

Mandkjen . . . . .	3	
Kvindekjen . . . . .	3	
Ialt . . . . .	6	Personer.



I.

## Beboere (derunder Logerende og Tjenestetyende) af begge Kjønn samt deres Børn

Etag.	Fulde Navn.	Fødselsaar og Dag.	Stilling i Familien (Fader, Moder, Børn, Tyende, Logerende).	Fødeby. Hvis udenfor Danmark, om Vedkommende har Indfødsret.	Rang, Stand og Næringsvej.	Om ansat i Ordenskorps eller Brandkorps (ved). I Tilfælde af Fritagelse, hvorfor og hvornår.	Hvis flyttet i det sidste Aar, da tidligere Bopæl her i Byen.	Hvis tilflyttet Byen i det sidste Aar, da hvorfra (Kjøbstad, Sogn, Herred) og hvornår.	II. Plejebørn. deres fulde Navn, Fødselsaar og Dag samt Fødeby.	III. Hvor undervises de paa denne Liste opførte ukonfirmerede Børn mellem 6 og 15 Aar? Gaa de i en Skole, maa dennes Navn (hvis den er offentlig) eller Bestyrerens Navn (hvis den er privat) anføres.	IV. Særlig Angivelse.	
											1) Døvstumme,	Fødselsaar og Dag.
1. etage	Christen Christensen	25/1 1863	Fader	Rainstrup	Bygander	Frit	Apkærsgade 14					
"	Anna Dantrea Christensen	29/8 1863	Moder	Hyllstedt Skovgaard								
"	Signe Christen Sørensen Mary Christensen	28/5 1896	Børn	Hartvig								
"	Vilhelm Marius Bröckner	20/5 1864	Fader	Horsens	Endrings							
"	Anna Bröckner	27/8 1862	Moder	Horsens	Endrings							
"	Godfred Bernhard Bröckner	15/10 1889	Børn	Kjøbenhavn				Kjøbenhavn. 1/10 1896.		Lodfredt Bröckner T. M. Offens Skole Endringsgade.		



Aarhus Sogn.

Gade:

Husnummer:

Matr.-Nr.:

# Anmeldelse til Byraadet

om

## Beboerne i den ovennævnte Ejendom.

I Henhold til Lov af 15. Maj 1875 § 21, jfr. § 22, paalægges det under Mulkt af 2 til 50 Kr. vedkommende Gaard- eller Husejer eller den, der repræsenterer ham i Stedet, under sin Haand at udfylde dette Schema.

Ved Militære maa anføres, om de ere i aktiv Tjeneste eller afskedigede, og i sidste Fald hvornaar Afskedigelsen har fundet Sted.

Plejebørn skulle særskilt opføres i Spalte II under Bødeansvar efter Lov af 12. Januar 1858, jfr. Sundhedsvedtægtens §§ 50 og 86.

I Spalte III opføres det fornødne om Børns Skoleundervisning.

Schemact vil blive afhentet 4 Dage, efter at det er blevet tilstillet Vedkommende.

*Aarhus Byraad, i Januar 1897.*

### Optælling

(foretages ved Byraadets Foranstaltning):

Mandkøn . . . . .

Kvindekøn . . . . .

Ialt . . . . .

4

6

10

Personer.



**Beboere (derunder Logerende og Tjenestetyende) af begge Kjon samt deres**

et Rosmussen



Aarhus

Sogn.

Gade:

Husnummer:

Matr.-Nr.:

# Anmeldelse til Byraadet

om

## Beboerne i den ovennævnte Ejendom.

I Henhold til Lov af 15. Maj 1875 § 21, jfr. § 22, paalægges det under Mulkt af 2 til 50 Kr. vedkommende Gaard- eller Husejer eller den, der repræsenterer ham i Stedet, under sin Haand at udfylde dette Schema.

Ved Militære maa anføres, om de ere i aktiv Tjeneste eller afskedigede, og i sidste Fald hvornaar Afskedigelsen har fundet Sted.

Plejebørn skulle særskilt opføres i Spalte II under Bødeansvar efter Lov af 12. Januar 1858, jfr. Sundhedsvedtægtens §§ 50 og 86.

I Spalte III opføres det fornødne om Børns Skoleundervisning.

Schemaet vil blive afhentet 4 Dage, efter at det er blevet tilstillet Vedkommende.

*Aarhus Byraad, i Januar 1897.*

### Optælling

(foretages ved Byraadets Foranstaltning):

Mandkøn . . . . .

Kvindekøn . . . . .

Ialt . . . . .

Personer.

9  
19  
28



## Beboere (derunder Logerende og Tjenestetyende) af begge Kjøen samt deres

Etag.	Fulde Navn.	Fødselsaar og Dag.	Stilling i Familien (Fader, Moder, Børn, Tyende, Logerende).	Fødeby. Hvis udenfor Danmark, om Vedkommende har Indfødsret.	Rang, Stand og Næringsvej.	Om ansat i Ordenskorps (Brandkorps, ved). I Tilfælde af Fritagelse, og hvor.
1ste	Fisker Tabitha Johanne Holmberg	18 Oktbr 1857.	-	Kjøbenhavn	Lægebetjent	
1ste	Niels Knudsen Lorensen	18/5 57.	Fader	Ljoldeler	Kjøbmand	
	Metha Lorensen	24/9 60	Moder	Aarhus		
	Julius Frederik Aarslev Lorensen	11/10 57	Børn	Kou	in Oden	
	Ingeborg Margrethe Lorensen	10/1 89	Børn	Aarhus		
1ste	Anni Christiern Petersen	2/6 58	Fader	Aarhus	Blikkenslager	
	Rosmine Margrethe Tomsen	7/8 59	Moder	do		
	Mary Elisabeth Petersen	1/1 91	Børn	do		
1ste	Lena Christiernsen	20/3 88	Hustru	Aarhus	Bykøber	
	Johanne Louise Lauritzen	10/6 65	Datter	Aarhus		
1ste	Anders Haas Winge	1/7 65	Fader	Aarhus	Læge	
	Anne Dorte Kathrine Johanne Winge	1/6 70	Moder	Ribe		
	Gørde Winge	27/8 94	Datter	Aarhus		
	Torben Winge	9/11 95	Søn	do		
	Emma Lovise Schron	1/1 65	Tyend.	Viby	Her Fru Jensen	
	Laura Davine Wolff	15/2 79	do	Aarhus		
2. Sal	John Valdemar Wied	14/2 55	Forsørgelse	Storremgaard	Nærskov Maskinfabrikant	
	Annalie Wied f. Winge	1/6 64		Aarhus		
	Karen Winge Wied	21/2 89		do		
	Stakon Wied	31/5 90	Børn	do		
	Ragnar Wied	18/8 91		do		
	Kirsten Wied	3/6 93		do		
	Ellen Birthe Wied	28/4 96		do		
	Fransessine Marie Wied	22/2 25		Aalholm		
	Fr. Dagmar Alex. Wied	20/5 62		Rødby		
	Dorothea Marie Nielsen	1/6 68	Barnepige	Storremgaard	Nærskov	
	Emma Thyra Nobel	12/2 71	Hjusempne	Aarhus		
	Annie Louise Lorensen	26/8 77	Barnepige	Aarhus		

Plejebørn.  
deres fulde Navn, Fødselsaar  
og Dag samt Fødeby.

Hvor undervises de paa denne  
Liste opførte ukonfirmerede  
Børn mellem 6 og 15 Aar?  
Gaa de i en Skole, maa dennes  
Navn (hvis den er offentlig)  
eller Bestyrerens Navn (hvis  
den er privat) anføres.

Særlig Angivelse.

- 1) Døvstumme, 2) Blinde, 3) Idioter.
- Fødselsaar og Dag.

Prosten Ottens  
do

tidligere  
Indbyggere.

" "

Frk. Sørensen  
Sørensen

Albeck.



Aarhus \_\_\_\_\_ Sogn.

Gade:

Husnummer:

Matr.-Nr.:

# Anmeldelse til Byraadet

om

## Beboerne i den ovennævnte Ejendom.

I Henhold til Lov af 15. Maj 1875 § 21, jfr. § 22, paalægges det under Mulkt af 2 til 50 Kr. vedkommende Gaard- eller Husejer eller den, der repræsenterer ham i Stedet, under sin Haand at udfylde dette Schema.

Ved Militære maa anføres, om de ere i aktiv Tjeneste eller afskedigede, og i sidste Fald hvornaar Afskedigelsen har fundet Sted.

Plejebørn skulle særskilt opføres i Spalte II under Bødeansvar efter Lov af 12. Januar 1858, jfr. Sundhedsvedtægtens §§ 50 og 86.

I Spalte III opføres det fornødne om Børns Skoleundervisning.

Schemaet vil blive afhentet 4 Dage, efter at det er blevet tilstillet Vedkommende.

*Aarhus Byraad, i Januar 1897.*

### Optælling

(foretages ved Byraadets Foranstaltning):

Mandkøn . . . . .

Kvindekøn . . . . .

Ialt . . .

Personer.

6  
14  
20



**Beboere (derunder Logerende og Tjenestetyende) af begge Kjøen samt deres** **nn.**

[illegible]



Aarhus Sogn.

Gade:

Husnummer:

Matr.-Nr.:

# Anmeldelse til Byraadet

om

## Beboerne i den ovennævnte Ejendom.

I Henhold til Lov af 15. Maj 1875 § 21, jfr. § 22, paalægges det under Mulkt af 2 til 50 Kr. vedkommende Gaard- eller Husejer eller den, der repræsenterer ham i Stedet, under sin Haand at udfylde dette Schema.

Ved Militære maa anføres, om de ere i aktiv Tjeneste eller afskedigede, og i sidste Fald hvornaar Afskedigelsen har fundet Sted.

Plejebørn skulle særskilt opføres i Spalte II under Bødeansvar efter Lov af 12. Januar 1858, jfr. Sundhedsvedtægtens §§ 50 og 86.

I Spalte III opføres det fornødne om Børns Skoleundervisning.

Schemaet vil blive afhentet 4 Dage, efter at det er blevet tilstillet Vedkommende.

*Aarhus Byraad, i Januar 1897.*

### Optælling

(foretages ved Byraadets Foranstaltning):

Mandkjøn . . . . .	6	
Kvindekjøn . . . . .	17	
Ialt . . . . .	23	Personer.



I.

## Beboere (derunder Løgerende og Tjenestetyende) af begge Kjøen samt deres

II.

III.

IV.

## Særlig Angivelse.

Etag.	Fulde Navn.	Fødsels- aar og Dag.	Stilling i Familien (Fader, Moder, Børn, Tyende, Løgerende).	Fødeby. Hvis udenfor Danmark, om Vedkommende har Indfødsret.	Rang, Stand og Næringsvej.	Om ansat Ordenskorps eller Brandkorps (ved). I Tilfælde af Fritagelse, hvorfor og hvor.	Hvis flyttet i det sidste Aar, da tidligere Bopæl her i Byen.	Hvis tilflyttet Byen i det sidste Aar, da hvorfra (Kjøbstad, Sogn, Herred) og hvornaar.	Plejebørn. deres fulde Navn, Fødselsaar og Dag samt Fødeby.	Hvor undervises de paa denne Liste opførte ukonfirmerede Børn mellem 6 og 15 Aar? Gaa de i en Skole, man dennes Navn (hvis den er offentlig) eller Bestyrerens Navn (hvis den er privat) anføres.	1) Døvstumme, 2) Blinde, 3) Idioter.	Fødsels- aar og Dag.
Kjælderen	Anne Sophie Jacobsen	27 April 1851	Moder (Ekte)	Kuiststrup p. Slagelse	Grøntlandsvej							
"	Alma Mathilde -	19 Januari 1882	Barn	Aarhus								
"	Majda Kasmin -	24 Januari 1886	"	Aarhus						Arnar Ryskov		
"	Hertel Peter -	21 Februar 1889	"	Aarhus						do		
"	Dagmar Lise -	21 Juli 1892	"	Aarhus								
Plum	Boonius Marius Eriksen	12. Februar 1856	Fader	Aarhus	Detalister							
	Moriz Sophie Eriksen	22 December 1862	Moder	Odder								
	Fouline Moriz Eriksen	12. Juni 1884	Barn	Vest						Borgo Bjergskole		
	Johanna Petra Christensen	14. August 1886	"	Aarhus						"		
	Valborg Henriette Rasmussen	29. Juni 1892	"	"								
Plum. h.	Carl Theodor Rasmussen	23/11 1865	Mand	do	Ragbølden							
	Caroline, Karen Rasmussen	25/4 1868	Kone	do								
	Anne Elisabeth Marie Clausen	29/2 1881	Frue									
1. Sal	Hugvort Langermann.	26/11 1880	Mand	Bjergskole, Sjælland.								
	Emilie Langermann.	22/11 1886	Mand	København								
	Henrich Langermann.	4/7 1886	Mand	Aarhus						Fuglevi Skole		
	Elisabeth Tidmøse	15/4 1872	Frue	Silkeborg.								
	Petra Lassen	24/2 1878	Frue	Silkeborg.								
2. Sal	Jens Krarup	24/3 1857	Mand	Aalborg	Tegndor							
	Blonde Mariana Ephrosyne Krarup	4/1 1865	Frue	Landskrona								
	Helga Lilianna Celestine Persson	20/10 1874	Barn	Ido.								
	Agnete Krarup	18/8 1893	Barn	Aarhus								
	Kirstine Gottliebson	25/3 1872	Frue	Silkeborg.								



Aarhus Sogn.

Gade:

Guldenvejgade

Husnummer:

21.

Matr.-Nr.:

# Anmeldelse til Byraadet

om

## Beboerne i den ovennævnte Ejendom.

I Henhold til Lov af 15. Maj 1875 § 21, jfr. § 22, paalægges det under Mulkt af 2 til 50 Kr. vedkommende Gaard- eller Husejer eller den, der repræsenterer ham i Stedet, under sin Haand at udfylde dette Schema.

Ved Militære maa anføres, om de ere i aktiv Tjeneste eller afskedigede, og i sidste Fald hvornaar Afskedigelsen har fundet Sted.

Plejebørn skulle særskilt opføres i Spalte II under Bødeansvar efter Lov af 12. Januar 1858, jfr. Sundhedsvedtægtens §§ 50 og 86.

I Spalte III opføres det fornødne om Børns Skoleundervisning.

Schemaet vil blive afhentet 4 Dage, efter at det er blevet tilstillet Vedkommende.

Aarhus Byraad, i Januar 1897.

### Optælling

(foretages ved Byraadets Foranstaltning):

Mandkjen . . . . .	3	
Kvindekjen . . . . .	13	
Ialt . . . . .	16	Personer.



## Beboere (derunder Logerende og Tjenestetyende) af begge Kjøen samt deres Børn.

## Særlig Angivelse.

Etag.	Fulde Navn.	Fødsels- aar og Dag.	Stilling i Familien (Fader, Moder, Børn, Tyende, Logerende).	Fødeby. Hvis udenfor Danmark, om Vedkommende har Indfødsret.	Rang, Stand og Næringsvej.	Om ansat ved Byens Ordenskorps eller Brandkorps (hvor- ved). I Tilfælde af Fritagelse, da hvorfor og hvornår.	Hvis flyttet i det sidste Aar, da tidligere Bopæl her i Byen.	Hvis tilflyttet Byen i det sidste Aar, da hvorfra (Kjøbstad, Sogn, Herred) og hvornår.	Plejebørn. deres fulde Navn, Fødselsaar og Dag samt Fødeby.	Hvor undervises de paa denne Liste opførte ukonfirmerede Børn mellem 6 og 15 Aar? Gaa de i en Skole, man dennes Navn (hvis den er offentlig) eller Bestyrerens Navn (hvis den er privat) anføres.	Særlig Angivelse.	
											1) Døvstumme,	Fødsels- aar og Dag.
1. etage	Sol Sophie Lindhard	24-59		hvorved								
	Phine Kirstine Andersen	15-68	Tyende	Skjaring								
2. etage	Hansine Olava Christine Petersen	26-60		Skjaring								
	Stigastine Petersen	27-60	Børn	Skjaring								
	Sara Andrea Petersen	12-77		Skjaring								
3. etage	Laura Andersen	13-56	Fader	Skjaring								
	Marie Jensen	12-61	Moder	Skjaring								
	Holger Fredrik Andersen	13-76	Børn	Skjaring								
	Anne Margrethe Andersen	20-71	Børn	Skjaring								
	Lucas Erik Andersen	11-73	Børn	Skjaring								
4. etage	Kirstine Marie Christensen	24-76	Tyende	Skjaring								
	Elise Mathilde Sørensen	23-77	ditto	Skjaring								
	Ana Sophie Analia Sørensen	10-79	ditto	Skjaring								
	Kirsten Marie Dorothea Christensen	16-75	ditto	Skjaring								
	Johanne Kirsten Christensen	13-76	ditto	Skjaring								
	Marie Kirstine Petersen	17-77	Tyende	Skjaring								



Aarhus Sogn.

Gade:

Husnummer:

Matr.-Nr.:

# Anmeldelse til Byraadet

om

## Beboerne i den ovennævnte Ejendom.

I Henhold til Lov af 15. Maj 1875 § 21, jfr. § 22, paalægges det under Mulkt af 2 til 50 Kr. vedkommende Gaard- eller Husejer eller den, der repræsenterer ham i Stedet, under sin Haand at udfylde dette Schema.

Ved Militære maa anføres, om de ere i aktiv Tjeneste eller afskedigede, og i sidste Fald hvornaar Afskedigelsen har fundet Sted.

Plejebørn skulle særskilt opføres i Spalte II under Bødeansvar efter Lov af 12. Januar 1858, jfr. Sundhedsvedtægtens §§ 50 og 86.

I Spalte III opføres det fornødne om Børns Skoleundervisning.

Schemaet vil blive afhentet 4 Dage, efter at det er blevet tilstillet Vedkommende.

*Aarhus Byraad, i Januar 1897.*

### Optælling

(foretages ved Byraadets Foranstaltning):

Mandkjen	15	
Kvindekjen	10	
Ialt	25	Personer.



## Beboere (derunder Løgerende og Tjenestetyende) af begge Kjøen samt deres Børn.

Etag.	Fulde Navn.	Fødsels- aar og Dag.	Stilling i Familien (Fader, Moder, Børn, Tyende, Løgerende).	Fødeby. Hvis udenfor Danmark, om Vedkommende har Indfødsret.	Rang, Stand og Næringsvej.	Om ansat ved Byens Ordenskorps eller Brandkorps (da hvor- ved). I Tilfælde af Fritagelse, da hvorfor og hvornår.	Hvis flyttet i det sidste Aar, da tidligere Bopæl her i Byen.	Hvis tilflyttet Byen i det sidste Aar, da hvorfra (Kjøbstad, Sogn, Herred) og hvornår.	II.  Plejebørn. deres fulde Navn, Fødselsaar og Dag samt Fødeby.	III.  Hvor undervises de paa denne Liste opførte ukonfirmerede Børn mellem 6 og 15 Aar? Gaa de i en Skole, man dennes Navn (hvis den er offentlig) eller Bestyrerens Navn (hvis den er privat) anføres.	IV.  Særlig Angivelse.  1) Døvstumme, 2) Blinde, 3) Idioter.		Fødsels- aar og Dag.
1 Sal	Peter Jensen	16/7 63	Løgerende	Nibe	Jørgen	Bogh. *	Kj	Kj					
~	H. P. Søren	27/7 66	—	Frederiksborg	Land. pharm.	"	"	"					
2'	H. G. Eriksen	17/3 74	—	Aalborg	Løjtnant Hjemmeværn	"	Artillerikorpset	"					
-	H. P. Søren	6/11 71	—	Skanderborg	Regholde	"	Kj	"					
1	M. M. M. M.	26/8 19	Løgerende	Arbog	Skriveclav	"	"	"					
1	Anna Sophie Petersen	14/5 71	Løgerende	Holbæk	Dividende	"	"	Holbæk d. 4/9 96.					
1'	J. Rasmussen	19/4 71	—	Odense	Land. pharm.	"	"	Odense 1-2-96					
1	Helle Marie Nielsen	27/7 71	Tyende	Udbygaard	"	"	"	"					
1	Karen Marie Andersen	21/11 71	Tyende	Frederiksborg	"	"	"	Harb. 10. 96					
1	Rasmus Møller Nielsen	25/6 71	Løgerende	Udbygaard	Tømrer	"	"	Stad. 13/9 96					
1	Margarethe Frandsen	11/11 73	Løgerende	Gul	"	"	"	Stad. 3/12 96					
	Kang Joh. Jensen	3/4 59	Løgerende	Korsens	Skisjæf	"	"	Korsens.					
	Anna G. Jensen	30/1 70	Løgerende	Gjellerup	Skisjæf	"	"	"					
2 Sal	David, Heinrich - Lehn. Riester	14/2 59	Fader	Apels	Kjortner	"	Gjellerup	"					
	Sofie Riester	11/11 63	Moder	Nibe	"	"	"	"					
	August " "	18/5 66	Børn	Apels	"	"	"	"					
	Margarethe " "	5/3 91	"	"	"	"	"	"					
	Agnete Jensen	17/11 77	Tyende	Skinner	"	"	"	"					
	Carl Vendelbo.	13/2 1881	"	Brabrand	"	"	"	"					
	Niklas Niklas	17/1 1881	Lørling	Skinner	"	"	"	"					
	Henrik Peter Hansen	13/1 1882	Fader	Skinner	"	"	"	"					
	Harald Holtenberg Hansen Børn	24/11 83	Børn	"	"	"	"	"					
	Thorvald Holtenberg Hansen	19/9 86	"	"	"	"	"	"					
	Ole Marius Rasmussen	9/3 73	Lørling	Skinner	"	"	"	"					
	Anna Christine Dorteke Sørensen	23/9 73	"	Skinner	"	"	"	"					

Fik Lindhardt

Købe Byskole



Aarhus Sogn.

Gade:

Husnummer:

Matr.-Nr.:

# Anmeldelse til Byraadet

om

## Beboerne i den ovennævnte Ejendom.

I Henhold til Lov af 15. Maj 1875 § 21, jfr. § 22, paalægges det under Mulkt af 2 til 50 Kr. vedkommende Gaard- eller Husejer eller den, der repræsenterer ham i Stedet, under sin Haand at udfylde dette Schema.

Ved Militære maa anføres, om de ere i aktiv Tjeneste eller afskedigede, og i sidste Fald hvornaar Afskedigelsen har fundet Sted.

Plejebørn skulle særskilt opføres i Spalte II under Bødeansvar efter Lov af 12. Januar 1858, jfr. Sundhedsvedtægtens §§ 50 og 86.

I Spalte III opføres det fornødne om Børns Skoleundervisning.

Schemaet vil blive afhentet 4 Dage, efter at det er blevet tilstillet Vedkommende.

*Aarhus Byraad, i Januar 1897.*

### Optælling

(foretages ved Byraadets Foranstaltning):

Mandkjen . . . . .	2	
Kvindekjen . . . . .	1	
Ialt . . . . .	3	Personer.



## Beboere (derunder Løgerende og Tjenestetyende) af begge Kjønn samt deres Børn.

Etag.	Fulde Navn.	Fødsels- aar og Dag.	Stilling i Familien (Fader, Moder, Børn, Tyende, Løgerende).	Fødeby. Hvis udenfor Danmark, om Vedkommende har Indfødsret.	Rang, Stand og Næringsvej.	Om ansat ved Byens Ordenskorps eller Brandkorps (da hvor- ved). I Tilfælde af Fritagelse, da hvorfor og hvornår.	Hvis flyttet i det sidste Aar, da tidligere Bopæl her i Byen.	Hvis tilflyttet Byen i det sidste Aar, da hvorfra (Kjøbstad, Sogn, Herred) og hvornår.	Plejebørn. deres fulde Navn, Fødselsaar og Dag samt Fødeby.	Hvor undervises de paa denne Liste opførte ukonfirmerede Børn mellem 6 og 15 Aar? Gaa de i en Skole, maa dennes Navn (hvis den er offentlig) eller Bestyrerens Navn (hvis den er privat) anføres.	Særlig Angivelse.	
											1) Døvstumme,	Fødsels- aar og Dag.
3	Johann Janssen	28/8 1848	Fader	Jyske Løng	Murer	—	—	—	—	—	—	—
	Mathilde Kristine Janssen	1852	Moder	Previg	—	—	—	—	—	—	—	—
	Carl Chr. Johannes —	24/6 1879	Søn	Aarhus	Lørling	—	—	—	—	—	—	—



Aarhus \_\_\_\_\_ Sogn.

Gade:

Husnummer:

Matr.-Nr.:

# Anmeldelse til Byraadet

om

## Beboerne i den ovennævnte Ejendom.

I Henhold til Lov af 15. Maj 1875 § 21, jfr. § 22, paalægges det under Mulkt af 2 til 50 Kr. vedkommende Gaard- eller Husejer eller den, der repræsenterer ham i Stedet, under sin Haand at udfylde dette Schema.

Ved Militære maa anføres, om de ere i aktiv Tjeneste eller afskedigede, og i sidste Fald hvornaar Afskedigelsen har fundet Sted.

Plejebørn skulle særskilt opføres i Spalte II under Bødeansvar efter Lov af 12. Januar 1858, jfr. Sundhedsvedtægtens §§ 50 og 86.

I Spalte III opføres det fornødne om Børns Skoleundervisning.

Schemact vil blive afhentet 4 Dage, efter at det er blevet tilstillet Vedkommende.

*Aarhus Byraad, i Januar 1897.*

### Optælling

(foretages ved Byraadets Foranstaltning):

Mandkøn . . . . .

Kvindekøn . . . . .

Ialt . . .

Personer.

12

13

25







Aarhus Sogn.

Gade:

Husnummer:

Matr.-Nr.:

# Anmeldelse til Byraadet

om

## Beboerne i den ovennævnte Ejendom.

I Henhold til Lov af 15. Maj 1875 § 21, jfr. § 22, paalægges det under Mulkt af 2 til 50 Kr. vedkommende Gaard- eller Husejer eller den, der repræsenterer ham i Stedet, under sin Haand at udfylde dette Schema.

Ved Militære maa anføres, om de ere i aktiv Tjeneste eller afskedigede, og i sidste Fald hvornaar Afskedigelsen har fundet Sted.

Plejebørn skulle særskilt opføres i Spalte II under Bødeansvar efter Lov af 12. Januar 1858, jfr. Sundhedsvedtægtens §§ 50 og 86.

I Spalte III opføres det fornødne om Børns Skoleundervisning.

Schemaet vil blive afhentet 4 Dage, efter at det er blevet tilstillet Vedkommende.

*Aarhus Byraad, i Januar 1897.*

### Optælling

(foretages ved Byraadets Foranstaltning):

Mandkjøn . . . . .

Kvindekjøn . . . . .

Ialt . . . . .

Personer.

6

9

14



## Beboere (derunder Logerende og Tjenestetyende) af begge Kjøen samt deres Børn.

Etag.	Fulde Navn.	Fødsels- aar og Dag.	Stilling i Familien (Fader, Moder, Børn, Tyende, Logerende).	Fødeby. Hvis udenfor Danmark, om Vedkommende har Indfødsret.	Rang, Stand og Næringsvej.	Om ansat ved Byens Ordenskorps eller Brandkorps (da hvor- ved). I Tilfælde af Fritagelse, da hvorfor og hvornaar.	Hvis flyttet i det sidste Aar, da tidligere Bopæl her i Byen.	Hvis tilflyttet Byen i det sidste Aar, da hvorfra (Kjøbstad, Sogn, Herred) og hvornaar.	II.  Plejebørn. deres fulde Navn, Fødselsaar og Dag samt Fødeby.	III.  Hvor undervises de paa denne Liste opførte ukonfirmerede Børn mellem 6 og 15 Aar? Gaa de i en Skole, man dennes Navn (hvis den er offentlig) eller Bestyrerens Navn (hvis den er privat) anføres.	IV.  Særlig Angivelse.	
											1) Døvtumme,	Fødsels- aar og Dag.
Hjørn	Alfred Emil Barth	1843	Fader	Nyboenhavn	Detallist	tidtjenst						
	Elisa Barth født Matheson	1848	Moder	Viborg								
Sal	Hans Viggen Bondesen	1850	Fader	Raae pr. Haderslev	Detallist	iaagent						
	Anna Kirstine f. Rasmussen	1864	Moder	Skanderborg	Jordemoder							
	Kirstine Marie Bondesen	1882	Børn	Aarhus								
	Anna Rosalie Bondesen	1887	Børn	Aarhus								
	Hage Morte Bondesen	1890	Børn	Aarhus								
Sal	Peter Thorsen	1835	Fader	Indvici	Hagler							
	Caroline Annelie født Larsen	1840	Moder	Aarhus								
	Ellen Thilleppa Thorsen	1881	Datter	Gjerring								
Sal	Lars Peter Thomsen	1841	Fader	Skanderborg	Detallist							
	Mariene Mortensen	1840	Moder	Haverisbo								
	Caroline Marie Thomsen	1864	Datter	Haverisbo								
	Anna Kirstine Hansen	1871	Tjende	Gjerring								



Aarhus Sogn.

Gade:

Husnummer:

Matr.-Nr.:

# Anmeldelse til Byraadet

om

## Beboerne i den ovennævnte Ejendom.

I Henhold til Lov af 15. Maj 1875 § 21, jfr. § 22, paalægges det under Mulkt af 2 til 50 Kr. vedkommende Gaard- eller Husejer eller den, der repræsenterer ham i Stedet, under sin Haand at udfylde dette Schema.

Ved Militære maa anføres, om de ere i aktiv Tjeneste eller afskedigede, og i sidste Fald hvornaar Afskedigelsen har fundet Sted.

Plejebørn skulle særskilt opføres i Spalte II under Bødeansvar efter Lov af 12. Januar 1858, jfr. Sundhedsvedtægtens §§ 50 og 86.

I Spalte III opføres det fornødne om Børns Skoleundervisning.

Schemaet vil blive afhentet 4 Dage, efter at det er blevet tilstillet Vedkommende.

Aarhus Byraad, i Januar 1897.

### Optælling

(foretages ved Byraadets Foranstaltning):

Mandkøn . . . . .

8

Kvindekøn . . . . .

7

Ialt . . .

15

Personer.



I.

II.

III.

IV.

## Beboere (derunder Løgerende og Tjenestetyende) af begge Kjøen samt deres Børn.

## Særlig Angivelse.

Etag.	Fulde Navn.	Fødselsaar og Dag.	Stilling i Familien (Fader, Moder, Børn, Tyende, Løgerende).	Fødeby. Hvis udenfor Danmark, om Vedkommende har Indfødsret.	Rang, Stand og Næringsvej.	Om ansat ved Byens Ordenskorps eller Brandkorps (da hvor ved). I Tilfælde af Fritagelse, da hvorfor og hvornår.	Hvis flyttet i det sidste Aar, da tidligere Bopæl her i Byen.	Hvis tilflyttet Byen i det sidste Aar, da hvorfra (Kjøbstad, Sogn, Herred) og hvornår.	Plejebørn. deres fulde Navn, Fødselsaar og Dag samt Fødeby.	Hvor undervises de paa denne Liste opførte ukonfirmerede Børn mellem 6 og 15 Aar? Gaa de i en Skole, men dennes Navn (hvis den er offentlig) eller Bestyrerens Navn (hvis den er privat) anføres.	1) Dovstunne, 2) Blinde, 3) Idioter.	Fødselsaar og Dag.
1. etage	Ole Peter Olsen	1862. 27. 08	Hustru	Peter Holman	—	—	—	—	—	—	—	—
1. etage	Christina Petera Petersen	1876. 14. 08	Enkeltheds	—	—	—	—	—	—	—	—	—
4. etage	Susanne Philipsen	21 1844	—	Viborg	—	—	—	—	—	—	—	—
4. etage	Emil Andreas Vragh	23 1872	Løgerende	Skjern	Lærer	—	—	—	—	—	—	—
4. etage	Hans Bang Veltens Vragh	16 1868	—	—	—	Postskuffet	—	—	—	—	—	—
4. etage	Jakob Røj Voldeman Smith	28 1873	—	—	—	—	—	—	—	—	—	—
4. etage	Levorne Nielsen Høsting	20 1878	Tyende	Holstebro	—	—	—	—	—	—	—	—
2. etage	Jacob Jacobsen	27 1865	Mand	Karlens	Holstebro	—	—	—	—	—	—	—
2. etage	Augusta Marie End. Jacobsen	22 1866	Hustru	—	—	—	—	—	—	—	—	—
2. etage	Anders Rasmussen Sigmundsen	29 1878	Tyende	Skarstov	Holstebro	—	—	—	—	—	—	—
3. etage	Thomas Sigmundsen	29 1852	Fader	Skarstov	Holstebro	—	—	—	—	—	—	—
3. etage	Ingeborg Sigmundsen f. Rasmussen	30 1853	Moder	Skarstov	Holstebro	—	—	—	—	—	—	—
3. etage	Amalie Kirstine Sigmundsen	14 1876	Børn	Skarstov	Holstebro	—	—	—	—	—	—	—
3. etage	Karoline Marie Sigmundsen	14 1878	Do	Skarstov	Holstebro	—	—	—	—	—	—	—
3. etage	Johanne Rasmundsen	8 1864	St. Familien	Skarstov	Holstebro	—	—	—	—	—	—	—



Aarhus Sogn.

Gade:

Husnummer:

Matr.-Nr.:

# Anmeldelse til Byraadet

om

## Beboerne i den ovennævnte Ejendom.

I Henhold til Lov af 15. Maj 1875 § 21, jfr. § 22, pålægges det under Mulkt af 2 til 50 Kr. vedkommende Gaard- eller Husejer eller den, der repræsenterer ham i Stedet, under sin Haand at udfylde dette Schema.

Ved Militære maa anføres, om de ere i aktiv Tjeneste eller afskedigede, og i sidste Fald hvornaar Afskedigelsen har fundet Sted.

Plejebørn skulle særskilt opføres i Spalte II under Bødeansvar efter Lov af 12. Januar 1858, jfr. Sundhedsvedtægtens §§ 50 og 86.

I Spalte III opføres det fornødne om Børns Skoleundervisning.

Schemaet vil blive afhentet 4 Dage, efter at det er blevet tilstillet Vedkommende.

Aarhus Byraad, i Januar 1897.

### Optælling

(foretages ved Byraadets Foranstaltning):

Mandkøn . . . . .	11	
Kvindekøn . . . . .	15	
Ialt . . . . .	26	Personer.



## Beboere (derunder Løgerende og Tjenestefyende) af begge Kjøen samt deres Børn.

Etag.	Fulde Navn.	Fødselsaar og Dag.	Stilling i Familien (Fader, Moder, Børn, Tyende, Løgerende).	Fødeby. Hvis udenfor Danmark, om Vedkommende har Indfødsret.	Rang, Stand og Næringsvej.	Om ansat ved Byens Ordenskorps eller Brandkorps (da hvorved). I Tilfælde af Fritagelse, da hvorfor og hvornaar.	Hvis flyttet i det sidste Aar, da tidligere Bopæl her i Byen.	Hvis tilflyttet Byen i det sidste Aar, da hvorfra (Kjøbstad, Sogn, Herred) og hvornaar.	II. Plejebørn. deres fulde Navn, Fødselsaar og Dag samt Fødeby.	III. Hvor undervises de paa denne Liste opførte ukonfirmerede Børn mellem 6 og 15 Aar? Gaa de i en Skole, man dennes Navn (hvis den er offentlig) eller Bestyrerens Navn (hvis den er privat) anføres.	IV. Særlig Angivelse. 1) Døvstumme. 2) Blinde. 3) Idioter.		Fødselsaar og Dag.
3	Thomas Jensen Hermansen	3-6 1867	Fam. Løger	Laasby Tønder									
1	Marie Hermansen		Hustru	Skærb.									
-	Peter Beuphæ Petersen	8/1175	Medhjælper	Årsten									
3	Sophie Kristine Petersen	17/577	Pige	Laurberg									
	Carl E. H. Petersen	6/276	Maskinmester	Frederiksberg									
	Morus Emil Hoch	9/1076	Maskinmester	Fredericia									
3	Dirk Otter.	9/370		Haarlem. Holland Lithograf.				fra Rotterdam til Aarhus.					
2	Jens Christian Møller	1858	Husfader	Skærb.	Kjøbm.								
4	Juliane Møller	1864	Hustru										
4	Agnes Marie Givskov	9/77	Pige										
4	Edith Emilie Møller	7/272	Datter	Aarhus									
4	Christine Møller	3/1266	Ungdom	Skærb.									
4	Karen Lauritzen	22/463	Pige	Boeslunde									
	Emilie Marie Skerfving	9/234	Ungdom	Skærb.									
	Frederikke Kristine Skerfving	11/860	Datter	Skærb.									
1	Karl Emil Albrecht	31/1056	Fader	Karlshøj v. København	høje.								
	August Margarete Albrecht	28/166	Moder	København m. Gade									
	Kaj Albrecht	24/79	Barn	Skærb.									
	Eugene Aurora Victoria Jensen	9/675	Pige	Sabro.				Stutgaard 70.					
Thuen	Andersen Hansen	20/7 1855	Husfader	Løng.	Skærb.								
	Bianthe Marie Hansen	11/3 1848	Hustru	Boeslunde									
	Betty Helga Othilie Hansen	4/12 1888	Datter										
	Marie Christine Jensen	23/1 1880		Nibj.									
	Johanne Marie Bali	2/7 1879	Pige	Boeslunde									
	Anton Martin Christian Madsen	30/6 1878	Løng.	Djurs									
	Rasmus Peter Marius Nielsen	7/4 1881	Løng.	Boeslunde									

Kaldet Albrecht for  
særlig skole.  
(Albrecht skole)

Fru Dahls

Mors

Boeslunde

Gulstoft



Aarhus Sogn.

Gade: *Guldsmedgade Worealle*

Husnummer:

33

15-

Matr.-Nr.:

# Anmeldelse til Byraadet

om

## Beboerne i den ovennævnte Ejendom.

I Henhold til Lov af 15. Maj 1875 § 21, jfr. § 22, paalægges det under Mulkt af 2 til 50 Kr. vedkommende Gaard- eller Husejer eller den, der repræsenterer ham i Stedet, under sin Haand at udfylde dette Schema.

Ved Militære maa anføres, om de ere i aktiv Tjeneste eller afskedigede, og i sidste Fald hvornaar Afskedigelsen har fundet Sted.

Plejebørn skulle særskilt opføres i Spalte II under Bødeansvar efter Lov af 12. Januar 1858, jfr. Sundhedsvedtægtens §§ 50 og 86.

I Spalte III opføres det fornødne om Børns Skoleundervisning.

Schemaet vil blive afhentet 4 Dage, efter at det er blevet tilstillet Vedkommende.

*Aarhus Byraad, i Januar 1897.*

### Optælling

(foretages ved Byraadets Foranstaltning):

Mandkjen . . . . .	5	
Kvindekjen . . . . .	4	
Ialt . . . . .	9	Personer.



I.										II.	III.	IV.	
Beboere (derunder Logerende og Tjenestetyende) af begge Kjøen samt deres Børn.												Særlig Angivelse.	
Ekte.	Fulde Navn.	Fødselsaar og Dag.	Stilling i Familien (Fader, Moder, Børn, Tyende, Logerende).	Fødeby. Hvis udenfor Danmark, om Vedkommende har Indfødsret.	Rang, Stand og Næringsvej.	Om ansat ved Byens Ordenskorps eller Brandkorps (da hvorved). I Tilfælde af Fritagelse, da hvorfor og hvornaar.	Hvis flyttet i det sidste Aar, da tidligere Bopæl her i Byen.	Hvis tilflyttet Byen i det sidste Aar, da hvorfra (Kjøbstad, Sogn, Herred) og hvornaar.	Plejebørn. deres fulde Navn, Fødselsaar og Dag samt Fødeby.	Hvor undervises de paa denne Liste opførte ukonfirmerede Børn mellem 6 og 15 Aar? Gaa de i en Skole, maa dennes Navn (hvis den er offentlig) eller Bestyrerens Navn (hvis den er privat) anføres.	1) Døvstumme, 2) Blinde, 3) Idioter.	Fødselsaar og Dag.	
Qvin	A. Christensen	24/3 80	Konfession	Førster i Skole	Qvinder								
	Carlens Christensen	5/2 64	Konfession	Skoleholder i Skole	Qvinder								
	C. F. Rasmussen Christensen	14/2 75	Børn	Konfession	Skoleholder								
1. Sal	J. E. Langermann	1/3 56	Konfession	Konfession	Konfession			Stadsyde 17					
	Ulrichs Alton Langermann	12/10 59	Konfession	do	do								
	Angus. Elisens Langermann	24/5 83	Børn	do	do								
	Harry Gunnar Langermann	6/10 95	Børn	do	do								
	Karlens Lauritsen	12/12 76	Pige	Tsgaard	do								
2. Sal	A. Jørgensen.	20/3 71	Konfession	Førster i Skole	Qvinder			Vide Tuldsmodg: 4					



Aarhus Sogn.

Gade:

Husnummer:

Matr.-Nr.:

# Anmeldelse til Byraadet

om

## Beboerne i den ovennævnte Ejendom.

I Henhold til Lov af 15. Maj 1875 § 21, jfr. § 22, paalægges det under Mulkt af 2 til 50 Kr. vedkommende Gaard- eller Husejer eller den, der repræsenterer ham i Stedet, under sin Haand at udfylde dette Schema.

Ved Militære maa anføres, om de ere i aktiv Tjeneste eller afskedigede, og i sidste Fald hvornaar Afskedigelsen har fundet Sted.

Plejebørn skulle særskilt opføres i Spalte II under Bødeansvar efter Lov af 12. Januar 1858, jfr. Sundhedsvedtægtens §§ 50 og 86.

I Spalte III opføres det fornødne om Børns Skoleundervisning.

Schemaet vil blive afhentet 4 Dage, efter at det er blevet tilstillet Vedkommende.

Aarhus Byraad, i Januar 1897.

### Optælling

(foretages ved Byraadets Foranstaltning):

Mandkøn . . . . .	3	
Kvindekøn . . . . .	6	
Ialt . . . . .	9	Personer.

*[Handwritten signature]*



## I.

## Beboere (derunder Logerende og Tjenestetyende) af begge Kjøen samt deres Børn.

Etag.	Fulde Navn.	Fødsels- aar og Dag.	Stilling i Familien (Fader, Moder, Børn, Tyende, Logerende).	Fødeby. Hvis udenfor Danmark, om Vedkommende har Indfødsret.	Rang, Stand og Næringsvej.	Om ansat ved Byens Ordenskorps eller Brandkorps (da hvor- ved). I Tilfælde af Fritagelse, da hvorfor og hvornaar.	Hvis flyttet i det sidste Aar, da tidligere Bopæl her i Byen.	Hvis tilflyttet Byen i det sidste Aar, da hvorfra (Kjøbstad, Sogn, Herred) og hvornaar.	II.  Plejebørn. deres fulde Navn, Fødselsaar og Dag samt Fødeby.	III.  Hvor undervises de paa denne Liste opførte ukonfirmerede Børn mellem 6 og 15 Aar? Gaa de i en Skole, maa dennes Navn (hvis den er offentlig) eller Bestyrerens Navn (hvis den er privat) anføres.	IV.  Særlig Angivelse.	
											1) Døvstumme,	Fødsels- aar og Dag.
1 <sup>ste</sup> Sal	Rasmus Peter Petersen	17/8 1849	Fader	Assens Skovsager	Udlyst ved Ordenskorps							
"	Anne Petersen	29/1 1847	Moder	Skive								
"	Hans Hansen	11/10 1862	Logerend	Hårlev Skovsager	Brandkorps							
"	Christiane Andersen Hjælp	27/4 1836	<del>Moder</del>	Skive	Mosehandlende							
"	Rasmus Larsen Christensen	4/7 1881	Lærling	Skarring	Skovsager							
2 <sup>de</sup> Sal	Pauline Bysen Jensen	27/11 1851		Assens	Domskvadern							
"	Georgine Marie Møller	30/4 1878	Logerend	Randers	Naadskole							
2 <sup>de</sup> Sal	Marie Nielsen	20/3 1825	Moder	Hårlev								
"	Emma Marie Olsen	23/11 1854	Moder	Gaars	Fabrikarbeider							



Aarhus \_\_\_\_\_ Sogn. \_\_\_\_\_

Gade:

*Radstuegade*

Husnummer:

*10.*

Matr.-Nr.:

# Anmeldelse til Byraadet

om

## Beboerne i den ovennævnte Ejendom.

I Henhold til Lov af 15. Maj 1875 § 21, jfr. § 22, paalægges det under Mulkt af 2 til 50 Kr. vedkommende Gaard- eller Husejer eller den, der repræsenterer ham i Stedet, under sin Haand at udfylde dette Schema.

Ved Militære maa anføres, om de ere i aktiv Tjeneste eller afskedigede, og i sidste Fald hvornaar Afskedigelsen har fundet Sted.

Plejebørn skulle særskilt opføres i Spalte II under Bødeansvar efter Lov af 12. Januar 1858, jfr. Sundhedsvedtægtens §§ 50 og 86.

I Spalte III opføres det fornødne om Børns Skoleundervisning.

Schemact vil blive afhentet 4 Dage, efter at det er blevet tilstillet Vedkommende.

*Aarhus Byraad, i Januar 1897.*

### Optælling

(foretages ved Byraadets Foranstaltning):

Mandkjen . . . . .

*3*

Kvindekjen . . . . .

*4*

Ialt . . .

*7*

Personer.



## Beboere (derunder Logerende og Tjenestetyende) af begge Kjøen samt deres Børn.

Etag.	Fulde Navn.	Fødselsaar og Dag.	Stilling i Familien (Fader, Moder, Børn, Tyende, Logerende).	Fødeby. Hvis udenfor Danmark, om Vedkommende har Indfødsret.	Rang, Stand og Næringsvej.	Om ansat v. Byens Ordenskor eller Brandkorps (hvorved). I Tide af Fritagelse, hvorfor og hvornår.	Hvis flyttet i det sidste Aar, da tidligere Bopæl her i Byen.	Hvis tilflyttet Byen i det sidste Aar, da hvorfra (Kjøbstad, Sogn, Herred) og hvornår.	Plejebørn. deres fulde Navn, Fødselsaar og Dag samt Fødeby.	Hvor undervises de paa denne Liste opførte ukonfirmerede Børn mellem 6 og 15 Aar? Gaa de i en Skole, maa dennes Navn (hvis den er offentlig) eller Bestyrerens Navn (hvis den er privat) anføres.	Særlig Angivelse.	
											1) Døvstumme.	Fødselsaar og Dag.
1 <sup>ste</sup>	Anna Marie Færevoldt	1846		Husmoder Karlens Gørke								
"	Laura Kristiane Færevoldt	1876		Børn København								
1 <sup>ste</sup> Sal.	Marie Kathrine Hising	1813		Husmoder Hensens Gørke								
1 <sup>ste</sup> Sal.	Jørgen Peder Pedersen	1843		Husmoder Hensens Gørke								
"	Herskine Peteren	1841		Husmoder Haldens								
"	Peter Gilberth Pedersen	1841		Børn Hørhus								
1 <sup>ste</sup>	Karsten Holm	1841		Logerende Hørhus								

fra København  
1<sup>ste</sup> Oktober 1876



Aarhus \_\_\_\_\_ Sogn. ✓

Gade: *Badstuegade*Husnummer: *12-14*

Matr.-Nr.:

# Anmeldelse til Byraadet

om

## Beboerne i den ovennævnte Ejendom.

I Henhold til Lov af 15. Maj 1875 § 21, jfr. § 22, paalægges det under Mulkt af 2 til 50 Kr. vedkommende Gaard- eller Husejer eller den, der repræsenterer ham i Stedet, under sin Haand at udfylde dette Schema.

Ved Militære maa anføres, om de ere i aktiv Tjeneste eller afskedigede, og i sidste Fald hvornaar Afskedigelsen har fundet Sted.

Plejebørn skulle særskilt opføres i Spalte II under Bodeansvar efter Lov af 12. Januar 1858, jfr. Sundhedsvedtægtens §§ 50 og 86.

I Spalte III opføres det fornødne om Børns Skoleundervisning.

Schemaet vil blive afhentet 4 Dage, efter at det er blevet tilstillet Vedkommende.

*Aarhus Byraad, i Januar 1897.*

### Optælling

(foretages ved Byraadets Foranstaltning):

Mandkjen . . . . . //

Kvindekjen . . . . . //

Ialt . . . *22* Personer.



## Beboere (derunder Logerende og Tjenestetyende) af begge Kjønn samt deres m.

Ekte.	Fulde Navn.	Fødselsaar og Dag.	Stilling i Familien (Fader, Moder, Børn, Tyende, Logerende).	Fødeby. Hvis udenfor Danmark, om Vedkommende har Indfødsret.	Rang, Stand og Næringsvej.	Om ansat Byens Ordenskoeller Brandkorps hvorved). I Tæ af Fritagelse, hvorfor og hv.	Hvis flyttet i det sidste Aar, da tidligere Bopæl her i Byen.	Hvis tilflyttet Byen i det sidste Aar, da hvorfra (Kjøbstad, Sogn, Herred) og hvornaar.	Plejebørn. deres fulde Navn, Fødselsaar og Dag samt Fødeby.	Hvor undervises de paa denne Liste opførte ukonfirmerede Børn mellem 6 og 15 Aar? Gaa de i en Skole, naar dennes Navn (hvis den er offentlig) eller Bestyrerens Navn (hvis den er privat) anføres.	Særlig Angivelse.	
											1) Døvstumme,	Fødselsaar og Dag.
114	Mann Thingrad	1864	5 Juli ugift	Berum	Udbrændning							
115	Georg Christian Godt	1848	13 Marts gift	Løbe	Kollektor	hans						
116	Lugeborg Godt	1849	25 Marts do	Ulstrup	Kiømoder							
117	Jørgen Pilius Godt	1879	10 Marts herling	Lindaa	herling							
118	Hans Henrik Godt	1881	30 Marts Kolonbrug	Starbust	Molebrug							
119	Julie Jakobsen	1861	18 April gift	Virring	pr. Branderberg	Naadler	fristet					
120	Marie Parthea Jakobsen	1866	19 Marts do	Fred	modals	Kiømoder						
121	Dagmar Mary Kathrine Jakobsen	1891	3 Oktob. Barn	Starbust								
122	Kartha Jensine Larine Jakobsen	1893	28 Oktob. do	do								
123	Jens Nielsen Kruse	1877	21 Juli Logerende	Fred	Maler							
124	Oskar Vahl	1878	14 Juli gift	Starbust	Arbejder							
125	Rasmine Vahl	1866	25 Oktob. do	Starbust	Kiømoder							
126	Magnus Marinus Vahl	1891	31 Oktob. Barn	Vigby								
127	Alfre Bernt Martin Vahl	1892	4 Marts do	Vigby								
128	Valborg Marie Sperlette Vahl	1893	11 Marts do	Starbust								
129	Søren Madsen Ringaard	1842	13 April gift	Løbe	Arbejder							
130	Mariane Andersine Ringaard	1854	10 Juli do	Møllerup	Kiømoder							
131	Kristen Sørensen	1828	12 April gift	Møllerup	Fader							
132	Kjerstine Sørensen	1864	18 Marts Gift	Møllerup	Kiømoder							
133	Maria Pauline Jensen	1880	29 April Logerende	Møllerup	Færdigste Pige							
134	Hans Peter Hansen	1892	16 Juli Barne	Starbust								
135	Ana Johanne Maria Sørensen	1896	15 April Dito	Starbust								



Aarhus \_\_\_\_\_ Sogn.

Gade:

Husnummer:

Matr.-Nr.:

# Anmeldelse til Byraadet

om

## Beboerne i den ovennævnte Ejendom.

I Henhold til Lov af 15. Maj 1875 § 21, jfr. § 22, paalægges det under Mulkt af 2 til 50 Kr. vedkommende Gaard- eller Husejer eller den, der repræsenterer ham i Stedet, under sin Haand at udfylde dette Schema.

Ved Militære maa anføres, om de ere i aktiv Tjeneste eller afskedigede, og i sidste Fald hvornaar Afskedigelsen har fundet Sted.

Plejebørn skulle særskilt opføres i Spalte II under Bødeansvar efter Lov af 12. Januar 1858, jfr. Sundhedsvedtægtens §§ 50 og 86.

I Spalte III opføres det fornødne om Børns Skoleundervisning.

Schemaet vil blive afhentet 4 Dage, efter at det er blevet tilstillet Vedkommende.

*Aarhus Byraad, i Januar 1897.*

### Optælling

(foretages ved Byraadets Foranstaltning):

Mandkjen . . . . .	7	
Kvindekjen . . . . .	5	
Ialt . . . . .	12	Personer.



**Beboere (derunder Løgerende og Tjenestetyende) af begge Kjøen samt deres n.**

Hvor undervises de paa denne  
 Liste opførte ukonfirmerede  
 Børn mellem 6 og 15 Aar?  
 Gaa de i en Skole, maa denes  
**Navn** (hvis den er offentlig)  
 eller **Bestyrerens Navn** (hvis  
 den er privat) anføres.

**Særlig Angivelse.**



Aarhus

Sogn.

Gade:

Husnummer:

Matr.-Nr.:

# Anmeldelse til Byraadet

om

## Beboerne i den ovennævnte Ejendom.

I Henhold til Lov af 15. Maj 1875 § 21, jfr. § 22, paalægges det under Mulkt af 2 til 50 Kr. vedkommende Gaard- eller Husejer eller den, der repræsenterer ham i Stedet, under sin Haand at udfylde dette Schema.

Ved Militære maa anføres, om de ere i aktiv Tjeneste eller afskedigede, og i sidste Fald hvornaar Afskedigelsen har fundet Sted.

Plejebørn skulle særskilt opføres i Spalte II under Bødeansvar efter Lov af 12. Januar 1858, jfr. Sundhedsvedtægtens §§ 50 og 86.

I Spalte III opføres det fornødne om Børns Skoleundervisning.

Schemact vil blive afhentet 4 Dage, efter at det er blevet tilstillet Vedkommende.

*Aarhus Byraad, i Januar 1897.*

### Optælling

(foretages ved Byraadets Foranstaltning):

Mandkøn . . . . .

Kvindekøn . . . . .

Ialt . . . . .

Personer.

4

6

10



## Beboere (derunder Løgerende og Tjenestetyende) af begge Kjøen samt deres

Etag.	Fulde Navn.	Fødsels- aar og Dag.	Stilling i Familien (Fader, Moder, Børn, Tyende, Løgerende).	Fødeby. Hvis udenfor Danmark, om Vedkommende har Indfødsret.	Rang, Stand og Næringsvej.	Om anse- Ordensel Brandkog ved). I de Fritagebe- og br.
	Karl Jensen	22/1839	Hjælper	Narhø	Hønger	
	Kone Kristine Augusta Jensen	23/1835	Hjælper	Trude		
	Peter Lønn	29/1873	Revisor	Gjembær	Hønger	Militær
	Daniel Buckhardt Keil	22/1840	Hjælper	Trude	Hønger	
	Eugen Johansen Lone Keil	19/1841	Hjælper	Greis		
	Andreas Christoffer Keil	13/1872	Søn	Trude	Hønger	
	Kone Christene Keil	27/1870	Datter	Trude		
	Justine Andersen	4/1885	Hjælper	Loosby		
	Agnethe Andersen	28/1862	Datter	Loosby		
	Sotrone Andersen	20/1866	Datter	Loosby		



Matr.-Nr.:

0169'

## 0111

Talt. . . 5 . . . Personer.



I.

II.

III.

IV.

## Beboere (derunder Løgerende og Tjenestetyende) af begge Kjøen samt deres Børn.

Etnage.	Fulde Navn.	Fødselsaar og Dag.	Stilling i Familien (Fader, Moder, Børn, Tyende, Løgerende).	Fødeby. Hvis udenfor Danmark, om Vedkommende har Indfødsret.	Rang, Stand og Næringsvej.	Om ansat ved Byens Ordenskorps eller Brandkorps (da hvor ved). I Tilfælde af Fritagelse, da hvorfor og hvornaar.	Hvis flyttet i det sidste Aar, da tidligere Bopæl her i Byen.	Hvis tilflyttet Byen i det sidste Aar, da hvorfra (Kjøbstad, Sogn, Herred) og hvornaar.	Plejebørn. deres fulde Navn, Fødselsaar og Dag samt Fødeby.	Hvor undervises de paa denne Liste opførte ukonfirmerede Børn mellem 6 og 15 Aar? Gaa de i en Skole, maaske dennes Navn (hvis den er offentlig) eller Bestyrerens Navn (hvis den er privat) anføres.	Særlig Angivelse.	
											1) Døvstumme,	Fødselsaar og Dag.
	Lophus Finner	1846	Moder	Aarslev, Møn								
	Johanne Finner	1841	Moder	Chorith								
	Adelaide Finner	1848	Børn	Aarslev								
	Dagmar Finner	1849	Børn	Aarslev								
	Marij Emilie Finner	1858	Børn	Aarslev								







Aarhus \_\_\_\_\_ Sogn. \_\_\_\_\_

Gade:

Husnummer:

Matr.-Nr.:

# Anmeldelse til Byraadet

om

## Beboerne i den ovennævnte Ejendom.

I Henhold til Lov af 15. Maj 1875 § 21, jfr. § 22, paalægges det under Mulkt af 2 til 50 Kr. vedkommende Gaard- eller Husejer eller den, der repræsenterer ham i Stedet, under sin Haand at udfylde dette Schema.

Ved Militære maa anføres, om de ere i aktiv Tjeneste eller afskedigede, og i sidste Fald hvornaar Afskedigelsen har fundet Sted.

Plejebørn skulle særskilt opføres i Spalte II under Bødeansvar efter Lov af 12. Januar 1858, jfr. Sundhedsvedtægtens §§ 50 og 86.

I Spalte III opføres det fornødne om Børns Skoleundervisning.

Schemaet vil blive afhentet 4 Dage, efter at det er blevet tilstillet Vedkommende.

*Aarhus Byraad, i Januar 1897.*

### Optælling

(foretages ved Byraadets Foranstaltning):

Mandkjen . . . . .

Kvindekjen . . . . .

Ialt . . .

Personer.

4  
10  
14



## Beboere (derunder Logerende og Tjenesteyende) af begge Kjøen samt deren.

Ejage.	Fulde Navn.	Fødsels- aar og Dag.	Stilling i Familien (Fader, Moder, Børn, Tyende, Logerende).	Fødeby. Hvis udenfor Danmark, om Vedkommende har Indfødsret.	Rang, Stand og Næringsvej.	Om ansøgers Ordenseller Brandke hvor- ved). Ite af Fritagelsesfor- og	Hvis flyttet i det sidste Aar, da tidligere Bopæl her i Byen.	Hvis tilflyttet Byen i det sidste Aar, da hvorfra (Kjøbstad, Sogn, Herred) og hvornaar.	II.	III.	IV.	
									Plejebørn. deres fulde Navn, Fødselsaar og Dag samt Fødeby.	Hvor undervises de paa denne Liste opførte ukonfirmerede Børn mellem 6 og 15 Aar? Gaa de i en Skole, maa dennes Navn (hvis den er offentlig) eller Bestyrerens Navn (hvis den er privat) anføres.	Særlig Angivelse.	
Kjøen	Mette Johanne Sjöström	1824 21-12	Moder	Tilst								
	Constance Sjöström	1861 5-10	Datter	Stathus								
	Valentine Wilde	1830 25-10	Fader	Søren Atteburg Skæder								
	Christiane Wilde	1833 3-5	Moder	Horsens								
	Martin Christian Christensen	1853 23-5	Logerende	København	Københ. Mønt			Hjorthavn November				
1 <sup>ste</sup> Sal	Sophie Alric	1823 7-7	Moder	Brijskølv Mølle Søle								
	Anna Alric	1848 23-2	Datter	do.								
	Bertel Thor Carl Frederik Nielsen	1847 20-9	Købmand	Odense	Kaudebød. Frihavn 17. Møltgade 17.							
	Hanne Marie Nielsen	1843 22-12	Moder	Randers								
	Johanne Marie Hjelting	1819 2-4	Logerende	"								
Lidbygn												
1 <sup>ste</sup> Sal	Søren Thor Sørensen	1848 5-9	Fader	Næstved Arbejdsmænd								
	Anne Margrethe Tripter	1835 20-1	Moder	Sævi				Borupsgade				
	Sine Algren	1858 2-2	Datter	Søren's Højbjergskov								
	Lars sine Hølsen	1832 22-8	Moder	Skanderborg								



Aarhus Sogn.

Gade:

Husnummer:

Matr.-Nr.:

# Anmeldelse til Byraadet

om

## Beboerne i den ovennævnte Ejendom.

I Henhold til Lov af 15. Maj 1875 § 21, jfr. § 22, paalægges det under Mulkt af 2 til 50 Kr. vedkommende Gaard- eller Husejer eller den, der repræsenterer ham i Stedet, under sin Haand at udfylde dette Schema.

Ved Militære maa anføres, om de ere i aktiv Tjeneste eller afskedigede, og i sidste Fald hvornaar Afskedigelsen har fundet Sted.

Plejebørn skulle særskilt opføres i Spalte II under Bødeansvar efter Lov af 12. Januar 1858, jfr. Sundhedsvedtægtens §§ 50 og 86.

I Spalte III opføres det fornødne om Børns Skoleundervisning.

Schemact vil blive afhentet 4 Dage, efter at det er blevet tilstillet Vedkommende.

*Aarhus Byraad, i Januar 1897.*

### Optælling

(foretages ved Byraadets Foranstaltning):

Mandkøn . . . . .

Kvindekøn . . . . .

Ialt . . .

Personer.

3  
1  
4



## I.

## Beboere (derunder Logerende og Tjenestetyende) af begge Kjøen samt deres.

Etage.	Fulde Navn.	Fødsels- aar og Dag.	Stilling i Familien (Fader, Moder, Børn, Tyende, Logerende).	Fødeby. Hvis udenfor Danmark, om Vedkommende har Indfødsret.	Rang, Stand og Næringsvej.	Om andens Ordens- eller Brand- vedl. af Fritagelse og	Hvis flyttet i det sidste Aar, da tidligere Bopæl her i Byen.	Hvis tilflyttet Byen i det sidste Aar, da hvorfra (Kjøbstad, Sogn, Herred) og hvornaar.	II.  Plejebørn. deres fulde Navn, Fødselsaar og Dag samt Fødeby.	III.  Hvor undervises de paa denne Liste opførte ukonfirmerede Børn mellem 6 og 15 Aar? Gaa de i en Skole, maa dennes Navn (hvis den er offentlig) eller Bestyrerens Navn (hvis den er privat) anføres.	IV.  Særlig Angivelse.	
											1) Døvstumme,	Fødsels- aar og Dag.
1. Sal	Anne Elisabeth Pedersen	1838 12/11	Moder	Søller	Fiskerkon		Havgylden					
	Niels Lucianus Pedersen	1847 12/15	Søn	Søller	Maskeklædning							
	Jørgen Nikol Pedersen	1880 11/6	Søn	Søller	Bogbinderlærling							
	Olaf Martinus Pedersen	1881 11/10	Søn	Søller								



Aarhus Sogn. ✓

Gade:

Husnummer:

Matr.-Nr.:

# Anmeldelse til Byraadet

om

## Beboerne i den ovennævnte Ejendom.

I Henhold til Lov af 15. Maj 1875 § 21, jfr. § 22, paalægges det under Mulkt af 2 til 50 Kr. vedkommende Gaard- eller Husejer eller den, der repræsenterer ham i Stedet, under sin Haand at udfylde dette Schema.

Ved Militære maa anføres, om de ere i aktiv Tjeneste eller afskedigede, og i sidste Fald hvornaar Afskedigelsen har fundet Sted.

Plejebørn skulle særskilt opføres i Spalte II under Bødeansvar efter Lov af 12. Januar 1858, jfr. Sundhedsvedtægtens §§ 50 og 86.

I Spalte III opføres det fornødne om Børns Skoleundervisning.

Schemaet vil blive afhentet 4 Dage, efter at det er blevet tilstillet Vedkommende.

*Aarhus Byraad, i Januar 1897.*

### Optælling

(foretages ved Byraadets Foranstaltning):

Mandkøn . . . . .

Kvindekøn . . . . .

Ialt . . .

12

Personer.



## I.

## Beboere (derunder Logerende og Tjenestetyende) af begge Kjøen samt deres.

Etage.	Fulde Navn.	Fødsels- aar og Dag.	Stilling i Familien (Fader, Moder, Børn, Tyende, Logerende).	Fødeby. Hvis udenfor Danmark, om Vedkommende har Indfødsret.	Rang, Stand og Næringsvej.	Om Byens Orde eller Brand, hvor- ved, de af Fritagelsesfor- ord.	Hvis flyttet i det sidste Aar, da tidligere Bopæl her i Byen.	Hvis tilflyttet Byen i det sidste Aar, da hvorfra (Kjøbstad, Sogn, Herred) og hvornaar.
2 <sup>de</sup>	Johanna Kristian Sørensen	1874	Logerende	Århus	Karlsmølle			
"	Kirstine Henriksen	1855	Lær.	Århus	Århus			
"	Henrik Peter Henriksen	1888	Børn.	Århus	"			
"	Givind Knudsen	1895	"	"	"			
Stuen	Agel Peter Hansen	1851	Lær.	Greensaa	Lundhø			Brabrandt
	Anne Marie Hansen	1846	"	Kjøbenhavn				19/9 1896
	Julie Nikolai Marie Hansen	1884	Børn	Tørring				
	Jens August Hansen	1886	"	Tørring				
1 <sup>de</sup>	Julius Johan Carl Pedersen	1872	Logerende	Århus	Blåbærsløgen			2-8-96. København
Enke	Anne Marie Christensen	1839	Moder	Galt				2-8-96
	Anne Sofie Christensen	1856	Datter	Århus				
	Inger Marie Christensen	1862	Datter	Århus	Ejer			

## II.

## III.

## IV.

Plejebørn.  
deres fulde Navn, Fødselsaar  
og Dag samt Fødeby.

Hvor undervises de paa denne  
Liste opførte ukonfirmerede  
Børn mellem 6 og 15 Aar?  
Gaa de i en Skole, man dennes  
Navn (hvis den er offentlig)  
eller Bestyrerens Navn (hvis  
den er privat) anføres.

## Særlig Angivelse.

1) Døvtumme, Fødsels-  
aar og  
Dag.  
2) Blinde,  
3) Idioter.

Nordre Bygskole.

Nordre Bygskole  
Nordre Bygskole

Tragtevej



Aarhus

Sogn.

Gade:

Husnummer:

Matr.-Nr.:

# Anmeldelse til Byraadet

om

## Beboerne i den ovennævnte Ejendom.

I Henhold til Lov af 15. Maj 1875 § 21, jfr. § 22, paalægges det under Mulkt af 2 til 50 Kr. vedkommende Gaard- eller Husejer eller den, der repræsenterer ham i Stedet, under sin Haand at udfylde dette Schema.

Ved Militære maa anføres, om de ere i aktiv Tjeneste eller afskedigede, og i sidste Fald hvornaar Afskedigelsen har fundet Sted.

Plejebørn skulle særskilt opføres i Spalte II under Bødeansvar efter Lov af 12. Januar 1858, jfr. Sundhedsvedtægtens §§ 50 og 86.

I Spalte III opføres det fornødne om Børns Skoleundervisning.

Schemaet vil blive afhentet 4 Dage, efter at det er blevet tilstillet Vedkommende.

Aarhus Byraad, i Januar 1897.

### Optælling

(foretages ved Byraadets Foranstaltning):

Mandkøn . . . . .	9	Personer
Kvindekøn . . . . .	6	Personer
Ialt . . . . .	15	Personer.



## Beboere (derunder Løgerende og Tjenestetyende) af begge Kjøen samt dem.

Efter.	Fulde Navn.	Fødsels- aar og Dag.	Stilling i Familien (Fader, Moder, Børn, Tyende, Løgerende).	Fødeby. Hvis udenfor Danmark, om Vedkommende har Indfødsret.	Rang, Stand og Næringsvej.	Om aars- 3yens Orde- eller Brand- vedl. af Fritag- forfor og t.	Hvis flyttet i det sidste Aar, da tidligere Bopæl her i Byen.	Hvis tilflyttet Byen i det sidste Aar, da hvorfra (Kjøbstad, Sogn, Herred) og hvoraar.	II.	III.	IV.	
									Plejebørn. deres fulde Navn, Fødselsaar og Dag samt Fødeby.	Hvor undervises de paa denne Liste opførte ukonfirmerede Børn mellem 6 og 15 Aar? Gaa de i en Skole, maa dennes Navn (hvis den er offentlig) eller Bestyrerens Navn (hvis den er privat) anføres.	Særlig Angivelse.	
	Jens Peter Jensen	15/11. 71.	Løgerende	Stadil Skanzen								
	Kristian Jensen	29/4. 76.	do	do	Vær			37/4. 96 Ringkjøbing				
	Jørgen Peter Nielsen	13/6 1849	Fader	Holstrup Hjælke Sogn	Skraeder							
	Christiane Lorentzen Nielsen	26/8 1855	Moder	Viborg								
	Rosalie Mathilde Nielsen	13/11 1844	Børn	Skarhøus				9/11. 96 Kasle Løger				
	Niels Johan Nielsen	18/6 1881	do	do	Skraeder Larling							
	Peter Vilhelm Robert Nielsen	22/10 1884	do	do						Borgeskolen		
	Charl Lehou Nielsen	17/5 1890	do	do								
	Olga Nielsen	23/2 1894	do	do								
	Elna Magrethe Nielsen	16/10 1896	do	do								
	Rolert Hansen	27/6. 69.	Fader	Skarhøus	Forretningsfører							
	Johanne Hansen	19/8. 59.	Moder	Skarhøus								
	Sophus Hansen	1/1. 91.	Børn	Skarhøus								
	Elvira Henriette Marie Hansen	23/10. 93.	do	do								
	Ludvig Antonius Hansen	23/8. 94.	do	do								



Aarhus Sogn. ✓

Gade:

Husnummer:

Matr.-Nr.:

# Anmeldelse til Byraadet

om

## Beboerne i den ovennævnte Ejendom.

I Henhold til Lov af 15. Maj 1875 § 21, jfr. § 22, paalægges det under Mulkt af 2 til 50 Kr. vedkommende Gaard- eller Husejer eller den, der repræsenterer ham i Stedet, under sin Haand at udfylde dette Schema.

Ved Militære maa anføres, om de ere i aktiv Tjeneste eller afskedigede, og i sidste Fald hvornaar Afskedigelsen har fundet Sted.

Plejebørn skulle særskilt opføres i Spalte II under Bødeansvar efter Lov af 12. Januar 1858, jfr. Sundhedsvedtægtens §§ 50 og 86.

I Spalte III opføres det fornødne om Børns Skoleundervisning.

Schemaet vil blive afhentet 4 Dage, efter at det er blevet tilstillet Vedkommende.

*Aarhus Byraad, i Januar 1897.*

### Optælling

(foretages ved Byraadets Foranstaltning):

Mandkjøn . . . . . 4 —

Kvindekjøn . . . . . 15 —

Ialt . . . . . 19 Personer.

*L. N. S. præs.*



## Beboere (derunder Logerende og Tjenestetyende) af begge Kjøen samt deres.

I.										II.	III.	IV.	
Beboere (derunder Logerende og Tjenestetyende) af begge Kjøen samt deres.										Plejebørn. deres fulde Navn, Fødselsaar og Dag samt Fødeby.	Hvor undervises de paa denne Liste opførte ukonfirmerede Børn mellem 6 og 15 Aar? Gaa de i en Skole, maa dennes Navn (hvis den er offentlig) eller Bestyrerens Navn (hvis den er privat) anføres.	Særlig Angivelse.	
Efter.	Fulde Navn.	Fødsels- aar og Dag.	Stilling i Familien (Fader, Moder, Børn, Tyende, Logerende).	Fødeby. Hvis udenfor Danmark, om Vedkommende har Indfødsret.	Rang, Stand og Næringsvej.	Om andens Ordnelse eller Brand ved af Fritagelse for	Hvis flyttet i det sidste Aar, da tidligere Bopæl her i Byen.	Hvis tilflyttet Byen i det sidste Aar, da hvorfra (Kjøbstad, Sogn, Herred) og hvornaar.	1) Dovstumme,			Fødsels- aar og Dag.	
	Avner Nielsen Persen	7. Sept. 1844	Fader	Frederiksborg Amt									
	Hans Christian Persen	27. Jan. 1855	Moder	Lyngby									
	Katharine Birgitte Persen	23. Jan. 1877	Børn	Aarslev									
	Agnes Nielsine Persen	27. Jul. 1880	Børn	Aarslev									
	Anna Margareta Persen	4. Nov. 1885	Børn	Aarslev									
	Søren Ely Hansen Persen	11. Marts 1896	Børn	Aarslev									
Lul	Else Kirstine Marie Gammelgaard	23. Nov. 1848	Fader	Aarhus	Lærerinde (privat)								
	Malkilde Nielsine Ovide Gammelgaard	4. Sept. 1875	Broderdatter	Aarhus									
	Thorpald Rasmussen Georg Høningsen	9. Maj 1833	Bocheider	Kjøbenhavn	Bogholder								
	Andreas Petersen	19. Apr. 1856	Arbejder	Bjerring									
	Kristiane Ingersen	4. Apr. 1846	Moder	Voldby									
	Michael Christian Christensen	26. Apr. 1848	Fader	Bjerring	Tømrer								
	Johanne Marie Christensen	29. Apr. 1859	Moder	Aarslev									
	Anna Antognetta Christensen	27. Apr. 1885	Børn	Aarslev									
	Minna Marietta Christensen	9. Apr. 1888	do	do									
	Kelly Alexandra Christensen	18. Apr. 1891	do	do									
	Tora Laura Christina Christensen	14. Apr. 1896	do	do									
	Anne Christine Jensen	1. Apr. 1865	Moder	Hellerød	Lærerinde								
	Anna Maria Cathrine Jensen	29. Apr. 1885	Børn	Lillebø									
	Jens Jensen	9. Apr. 1888	Børn	Nørre Lyngby									
	Agnes Christine Jensen	17. Apr. 1890	Børn	Aarslev									



Aarhus Sogn.

Gade:

Husnummer:

Matr.-Nr.:

# Anmeldelse til Byraadet

om

## Beboerne i den ovennævnte Ejendom.

I Henhold til Lov af 15. Maj 1875 § 21, jfr. § 22, paalægges det under Mulkt af 2 til 50 Kr. vedkommende Gaard- eller Husejer eller den, der repræsenterer ham i Stedet, under sin Haand at udfylde dette Schema.

Ved Militære maa anføres, om de ere i aktiv Tjeneste eller afskedigede, og i sidste Fald hvornaar Afskedigelsen har fundet Sted.

Plejebørn skulle særskilt opføres i Spalte II under Bødeansvar efter Lov af 12. Januar 1858, jfr. Sundhedsvedtægtens §§ 50 og 86.

I Spalte III opføres det fornødne om Børns Skoleundervisning.

Schemaet vil blive afhentet 4 Dage, efter at det er blevet tilstillet Vedkommende.

Aarhus Byraad, i Januar 1897.

### Optælling

(foretages ved Byraadets Foranstaltning):

Mandkjøn . . . . .	10	
Kvindekjøn . . . . .	6	
Ialt . . . . .	16	Personer.



**Beboere (derunder Løgerende og Tjenestetyende) af begge Kjøen samt der**

Hand. Haanig



Aarhus \_\_\_\_\_ Sogn.

Gade:

Husnummer:

Matr.-Nr.:

# Anmeldelse til Byraadet

om

## Beboerne i den ovennævnte Ejendom.

I Henhold til Lov af 15. Maj 1875 § 21, jfr. § 22, paalægges det under Mulkt af 2 til 50 Kr. vedkommende Gaard- eller Husejer eller den, der repræsenterer ham i Stedet, under sin Haand at udfylde dette Schema.

Ved Militære maa anføres, om de ere i aktiv Tjeneste eller afskedigede, og i sidste Fald hvornaar Afskedigelsen har fundet Sted.

Plejebørn skulle særskilt opføres i Spalte II under Bødeansvar efter Lov af 12. Januar 1858, jfr. Sundhedsvedtægtens §§ 50 og 86.

I Spalte III opføres det fornødne om Børns Skoleundervisning.

Schemaet vil blive afhentet 4 Dage, efter at det er blevet tilstillet Vedkommende.

*Aarhus Byraad, i Januar 1897.*

### Optælling

(foretages ved Byraadets Foranstaltning):

Mandkjøn . . . . .	1	
Kvindekjøn . . . . .	3	
Ialt . . . . .	4	Personer.



## I.

## Beboere (derunder Logerende og Tjenestetyende) af begge Kjøen samt de

Etag.	Fulde Navn.	Fødsels- aar og Dag.	Stilling i Familien (Fader, Moder, Børn, Tyende, Logerende).	Fødeby. Hvis udenfor Danmark, om Vedkommende har Indfødsret.	Rang, Stand og Næringsvej.	Om Byens Ordnelse eller Brand ved af Fritag og g.	Hvis flyttet i det sidste Aar, da tidligere Bopæl her i Byen.	Hvis tilflyttet Byen i det sidste Aar, da hvorfra (Kjøbstad, Sogn, Herred) og hvornaar.	II.  Plejebørn. deres fulde Navn, Fødselsaar og Dag samt Fødeby.	III.  Hvor undervises de paa denne Liste opførte ukonfirmerede Børn mellem 6 og 15 Aar? Gaa de i en Skole, maa dennes Navn (hvis den er offentlig) eller Bestyrerens Navn (hvis den er privat) anføres.	IV.  Særlig Angivelse.	
											1) Dovstumme,	Fødsels- aar og Dag.
1. Sal	Helene Madson	1868	hustru	Karlby								
1. Sal	Christian Sørensen	1845	diser	Schvad								
	Ane Kathrine Sørensen	1841	Moder	Venge								
	Emilie Christense Sørensen	1878	Datter	Markus								



Aarhus \_\_\_\_\_ Sogn. \_\_\_\_\_

Gade:

*Radstrømsgade*

Husnummer:

Matr.-Nr.:

# Anmeldelse til Byraadet

om

## Beboerne i den ovennævnte Ejendom.

I Henhold til Lov af 15. Maj 1875 § 21, jfr. § 22, paalægges det under Mulkt af 2 til 50 Kr. vedkommende Gaard- eller Husejer eller den, der repræsenterer ham i Stedet, under sin Haand at udfylde dette Schema.

Ved Militære maa anføres, om de ere i aktiv Tjeneste eller afskedigede, og i sidste Fald hvornaar Afskedigelsen har fundet Sted.

Plejebørn skulle særskilt opføres i Spalte II under Bødeansvar efter Lov af 12. Januar 1858, jfr. Sundhedsvedtægtens §§ 50 og 86.

I Spalte III opføres det fornødne om Børns Skoleundervisning.

Schemaet vil blive afhentet 4 Dage, efter at det er blevet tilstillet Vedkommende.

*Aarhus Byraad, i Januar 1897.*

### Optælling

(foretages ved Byraadets Foranstaltning):

Mandkjen . . . . .	4	
Kvindekjen . . . . .	2	
Ialt . . . . .	6	Personer.



## Beboere (derunder Logerende og Tjenestetyende) af begge Kjøen samt deres Børn.

Ekte.	Fulde Navn.	Fødselsaar og Dag.	Stilling i Familien (Fader, Moder, Børn, Tyende, Logerende).	Fødeby. Hvis udenfor Danmark, om Vedkommende har Indfødsret.	Rang, Stand og Næringsvej.	Om aars eller Branding ved Fritagelse og ar.	Byens eller hvor de af her i Byen.	Hvis flyttet i det sidste Aar, da tidligere Bopæl her i Byen.	Hvis tilflyttet Byen i det sidste Aar, da hvorfra (Kjøbstad, Sogn, Herred) og hvornaar.	II. Plejebørn. deres fulde Navn, Fødselsaar og Dag samt Fødeby.	III. Hvor undervises de paa denne Liste opførte ukonfirmerede Børn mellem 6 og 15 Aar? Gaa de i en Skole, maa dennes Navn (hvis den er offentlig) eller Bestyrerens Navn (hvis den er privat) anføres.	IV. Særlig Angivelse.	
												1) Døvstumme.	Fødselsaar og Dag.
1	Jens Ludvigsen Jensen	22/11 63		Thurs	degn								
"	Jørgen Sørensen	12/4 38	Fader.	Gjedsing	Vognmand.								
"	Pne. Chastine Sørensen	24/8 42	Moder.	Middelfart.									
"	Anna Magrethe Sørensen	15/8 40		Sarhuse									
"	Jørgen Peter Sørensen	21/5 46		"	Mackinist								
"	Hans Laurits Sørensen	8/8 78		Sarhus.	Handelsl.								



Aarhus \_\_\_\_\_ Sogn. \_\_\_\_\_

Gade:

Husnummer:

Matr.-Nr.:

# Anmeldelse til Byraadet

om

## Beboerne i den ovennævnte Ejendom.

I Henhold til Lov af 15. Maj 1875 § 21, jfr. § 22, paalægges det under Mulkt af 2 til 50 Kr. vedkommende Gaard- eller Husejer eller den, der repræsenterer ham i Stedet, under sin Haand at udfylde dette Schema.

Ved Militære maa anføres, om de ere i aktiv Tjeneste eller afskedigede, og i sidste Fald hvornaar Afskedigelsen har fundet Sted.

Plejebørn skulle særskilt opføres i Spalte II under Bødeansvar efter Lov af 12. Januar 1858, jfr. Sundhedsvedtægtens §§ 50 og 86.

I Spalte III opføres det fornødne om Børns Skoleundervisning.

Schemaet vil blive afhentet 4 Dage, efter at det er blevet tilstillet Vedkommende.

*Aarhus Byraad, i Januar 1897.*

### Optælling

(foretages ved Byraadets Foranstaltning):

Mandkjen . . . . .	4	
Kvindekjen . . . . .	6	
Ialt . . . . .	10	Personer.







Aarhus Sogn.

Gade:

Husnummer:

Matr.-Nr.:

# Anmeldelse til Byraadet

om

## Beboerne i den ovennævnte Ejendom.

I Henhold til Lov af 15. Maj 1875 § 21, jfr. § 22, paalægges det under Mulkt af 2 til 50 Kr. vedkommende Gaard- eller Husejer eller den, der repræsenterer ham i Stedet, under sin Haand at udfylde dette Schema.

Ved Militære maa anføres, om de ere i aktiv Tjeneste eller afskedigede, og i sidste Fald hvornaar Afskedigelsen har fundet Sted.

Plejebørn skulle særskilt opføres i Spalte II under Bødeansvar efter Lov af 12. Januar 1858, jfr. Sundhedsvedtægtens §§ 50 og 86.

I Spalte III opføres det fornødne om Børns Skoleundervisning.

Schemaet vil blive afhentet 4 Dage, efter at det er blevet tilstillet Vedkommende.

*Aarhus Byraad, i Januar 1897.*

### Optælling

(foretages ved Byraadets Foranstaltning):

Mandkøn . . . . .

Kvindekøn . . . . .

Ialt . . .

Personer.



**Beboere (derunder Logerende og Tjenestetyende) af begge Kjøen samt deres børn**

Fødsels  
aar og  
Dag.



Aarhus

Sogn.

Gade:

Husnummer:

Matr.-Nr.:

# Anmeldelse til Byraadet

om

## Beboerne i den ovennævnte Ejendom.

I Henhold til Lov af 15. Maj 1875 § 21, jfr. § 22, pålægges det under Mulkt af 2 til 50 Kr. vedkommende Gaard- eller Husejer eller den, der repræsenterer ham i Stedet, under sin Haand at udfylde dette Schema.

Ved Militære maa anføres, om de ere i aktiv Tjeneste eller afskedigede, og i sidste Fald hvornaar Afskedigelsen har fundet Sted.

Plejebørn skulle særskilt opføres i Spalte II under Bødeansvar efter Lov af 12. Januar 1858, jfr. Sundhedsvedtægtens §§ 50 og 86.

I Spalte III opføres det fornødne om Børns Skoleundervisning.

Schemaet vil blive afhentet 4 Dage, efter at det er blevet tilstillet Vedkommende.

*Aarhus Byraad, i Januar 1897.*

### Optælling

(foretages ved Byraadets Foranstaltning):

Mandkøn . . . .

5

Kvindekøn . . . .

6

Ialt . . .

//

Personer.



## Beboere (derunder Logerende og Tjenestetyende) af begge Kjøen samt deres Børn.

Etag.	Fulde Navn.	Fødsels- aar og Dag.	Stilling i Familien (Fader, Moder, Børn, Tyende, Logerende).	Fødeby. Hvis udenfor Danmark, om Vedkommende har Indfødsret.	Rang, Stand og Næringsvej.	Om aarsidig Byens Ordenskorps eller Brandkorps da hvor- ved). I Tilfælde af Fritagelse, hvorfor og hvor.	Hvis flyttet i det sidste Aar, da tidligere Bopæl her i Byen.	Hvis tilflyttet Byen i det sidste Aar, da hvorfra (Kjøbstad, Sogn, Herred) og hvornaar.	II.	III.	IV.	
									Plejebørn. deres fulde Navn, Fødselsaar og Dag samt Fødeby.	Hvor undervises de paa denne Liste opførte ukonfirmerede Børn mellem 6 og 15 Aar? Gaa de i en Skole, maaske Navn (hvis den er offentlig eller Bestyrerens Navn (hvis den er privat) anføres.	Særlig Angivelse.	
1 Sal	Nils Brandt Hansen.	2/12 1863	Fader.	Galtensdal								
"	Marie Hansen født Løvén	6/3 1874	Moder.	V. Bording								
"	Ketty Alexandra Marie Hansen	8/9 1879	Barn	Aarslev								
	August Høegh	23/1 1874	Fader	Brandstov								
	Melsine Høegh	23/2 1870	Moder	Houlberg								
	Andriks Olsen	14/11 1876	Logerende	Bergen, Brandstov								
Stuen	Karen Jørgensen født Løvén	18/3 1834		Balle	Enke.							
"	Christine Lind født Løvén	11/1 1832		Aarslev	Enke.							
Loften Kammer	Jørgen Vilh. Andersen	23/3 1863	Logerende	Markus	Formet							
Loftet Kam.	Jens Mik. Jensen	25/4 1846	Logerende	Herborg	Fribødder							
	Jørgen Jensen	4/10 1856	do	Kjøbenhavn	Handskemager							



Aarhus Sogn.

Gade:

Husnummer:

Matr.-Nr.:

*afleveret paa Torisdag*

# Anmeldelse til Byraadet

om

## Beboerne i den ovennævnte Ejendom.

I Henhold til Lov af 15. Maj 1875 § 21, jfr. § 22, paalægges det under Mulkt af 2 til 50 Kr. vedkommende Gaard- eller Husejer eller den, der repræsenterer ham i Stedet, under sin Haand at udfylde dette Schema.

Ved Militære maa anføres, om de ere i aktiv Tjeneste eller afskedigede, og i sidste Fald hvornaar Afskedigelsen har fundet Sted.

Plejebørn skulle særskilt opføres i Spalte II under Bødeansvar efter Lov af 12. Januar 1858, jfr. Sundhedsvedtægtens §§ 50 og 86.

I Spalte III opføres det fornødne om Børns Skoleundervisning.

Schemaet vil blive afhentet 4 Dage, efter at det er blevet tilstillet Vedkommende.

*Aarhus Byraad, i Januar 1897.*

### Optælling

(foretages ved Byraadets Foranstaltning):

Mandkjøn . . . . .	3	
Kvindekjøn . . . . .	5	
Ialt . . . . .	8	Personer.



## Beboere (derunder Logerende og Tjenestetyende) af begge Kjønn samt deres Børn.

Efter.	Fulde Navn.	Fødselsaar og Dag.	Stilling i Familien (Fader, Moder, Børn, Tyende, Logerende).	Fødeby. Hvis udenfor Danmark, om Vedkommende har Indfødsret.	Rang, Stand og Næringsvej.	Om aarsat ved Byens Ordenslovs eller Brandlovs (da hvor ved). I Tilfælde af Fritagelse, hvorfor og hvornår.	Hvis flyttet i det sidste Aar, da tidligere Bopæl her i Byen.	Hvis tilflyttet Byen i det sidste Aar, da hvorfra (Kjøbstad, Sogn, Herred) og hvornår.	II.	III.	IV.	
									Plejebørn. deres fulde Navn, Fødselsaar og Dag samt Fødeby.	Hvor undervises de paa denne Liste opførte ukonfirmerede Børn mellem 6 og 15 Aar? Gaa de i en Skole, man dennes Navn (hvis den er offentlig) eller Bestyrerens Navn (hvis den er privat) anføres.	Særlig Angivelse.	
1890	Christen Kaimuise	10/1891	Fader	Viborg	Skroder	Kaldesigra	nei	nei	-	-	-	-
"	Peter Kaimuise født Larsen	7/1893	Moder	Skroder	-	-	-	-	-	-	-	-
"	Egel Jøf Kaimuise	11/1894	Børn	Cartus	-	-	-	-	-	-	-	-
"	Kari Holger do	8/4 1883	do	do	-	-	-	-	-	København	-	-
"	Peter Mikkelsen do	20/9 1886	do	do	-	-	-	-	-	do	-	-
"	Christen Agnes Kaugj do	10/3 1889	do	do	-	-	-	-	-	do	-	-
"	Anna Sofie do	27/1891	do	do	-	-	-	-	-	-	-	-
1891	Karen Møller født Petersen	24/1892	fritte	Kallundborg	ingen	-	-	-	-	-	-	-



Aarhus

Sogn.

Gade:

Husnummer:

Matr.-Nr.:

# Anmeldelse til Byraadet

om

## Beboerne i den ovennævnte Ejendom.

I Henhold til Lov af 15. Maj 1875 § 21, jfr. § 22, pålægges det under Mulkt af 2 til 50 Kr. vedkommende Gaard- eller Husejer eller den, der repræsenterer ham i Stedet, under sin Haand at udfylde dette Schema.

Ved Militære maa anføres, om de ere i aktiv Tjeneste eller afskedigede, og i sidste Fald hvornaar Afskedigelsen har fundet Sted.

Plejebørn skulle særskilt opføres i Spalte II under Bødeansvar efter Lov af 12. Januar 1858, jfr. Sundhedsvedtægtens §§ 50 og 86.

I Spalte III opføres det fornødne om Børns Skoleundervisning.

Schemaet vil blive afhentet 4 Dage, efter at det er blevet tilstillet Vedkommende.

*Aarhus Byraad, i Januar 1897.*

### Optælling

(foretages ved Byraadets Foranstaltning):

Mandkøn . . . . .

Kvindekøn . . . . .

Ialt . . .

Personer.



**Beboere (derunder Løgerende og Tjenestetyende) af begge Kjøen samt deres Børn.**

1) Dødstumme,	Fødsels
2) Blinde,	aar og
3) Idioter.	Dag.



Aarhus Sogn.

Gade:

Husnummer:

Matr.-Nr.:

# Anmeldelse til Byraadet

om

## Beboerne i den ovennævnte Ejendom.

I Henhold til Lov af 15. Maj 1875 § 21, jfr. § 22, paalægges det under Mulkt af 2 til 50 Kr. vedkommende Gaard- eller Husejer eller den, der repræsenterer ham i Stedet, under sin Haand at udfylde dette Schema.

Ved Militære maa anføres, om de ere i aktiv Tjeneste eller afskedigede, og i sidste Fald hvornaar Afskedigelsen har fundet Sted.

Plejebørn skulle særskilt opføres i Spalte II under Bødeansvar efter Lov af 12. Januar 1858, jfr. Sundhedsvedtægtens §§ 50 og 86.

I Spalte III opføres det fornødne om Børns Skoleundervisning.

Schemaet vil blive afhentet 4 Dage, efter at det er blevet tilstillet Vedkommende.

*Aarhus Byraad, i Januar 1897.*

### Optælling

(foretages ved Byraadets Foranstaltning):

Mandkjen . . . . .	3	
Kvindekjen . . . . .	6	
Ialt . . . . .	9	Personer.



## I.

## Beboere (derunder Logerende og Tjenestetyende) af begge Kjøen samt deres Børn.

Eftage.	Fulde Navn.	Fødselsaar og Dag.	Stilling i Familien (Fader, Moder, Børn, Tyende, Logerende).	Fødeby. Hvis udenfor Danmark, om Vedkommende har Indfødsret.	Rang, Stand og Næringsvej.	Om ansat til Byens Ordenskorps eller Brandkorps (hvorved). I Tilfælde af Fritagelse, hvorfor og hvornår.	Hvis flyttet i det sidste Aar, da tidligere Bopæl her i Byen.	Hvis tilflyttet Byen i det sidste Aar, da hvorfra (Kjøbstad, Sogn, Herred) og hvornår.	II. Plejebørn. deres fulde Navn, Fødselsaar og Dag samt Fødeby.	III. Hvor undervises de paa denne Liste opførte ukonfirmerede Børn mellem 6 og 15 Aar? Gaa de i en Skole, maa dennes Navn (hvis den er offentlig) eller Bestyrerens Navn (hvis den er privat) anføres.	IV. Særlig Angivelse.	
											1) Døvtumme.	Fødselsaar og Dag.
1836	Niels Andreas Kruse	1836	Ugift	Karhuus	Skomager							
1832	Dorthea Elisabeth Lorenzen	1832	Enke	Thisted	Wærker							
1866	Kathrine Marie Jensen	1866	Datter	Kolding								
1843	Hans Peter Hansen	1843	Søn	Larsø	Luedtke	Trind						
1841	Engelbassine Hansen	1841	Moder	Karhuus								
1833	Lars Christian Hansen	1833	Søn	Karhuus								
1868	Lucie Christens Jensen	1868	Ugift	Brabau								
1872	Lucie Jensen	1872	Datter	Karhuus								
1870	Maren Jensen	1870	Ugift	Veidby	Lijonpræ							



Aarhus Sogn.

Gade:

Husnummer:

Matr.-Nr.:

# Anmeldelse til Byraadet

om

## Beboerne i den ovennævnte Ejendom.

I Henhold til Lov af 15. Maj 1875 § 21, jfr. § 22, paalægges det under Mulkt af 2 til 50 Kr. vedkommende Gaard- eller Husejer eller den, der repræsenterer ham i Stedet, under sin Haand at udfylde dette Schema.

Ved Militære maa anføres, om de ere i aktiv Tjeneste eller afskedigede, og i sidste Fald hvornaar Afskedigelsen har fundet Sted.

Plejebørn skulle særskilt opføres i Spalte II under Bødeansvar efter Lov af 12. Januar 1858, jfr. Sundhedsvedtægtens §§ 50 og 86.

I Spalte III opføres det fornødne om Børns Skoleundervisning.

Schemaet vil blive afhentet 4 Dage, efter at det er blevet tilstillet Vedkommende.

*Aarhus Byraad, i Januar 1897.*

### Optælling

(foretages ved Byraadets Foranstaltning):

Mandkøn . . . . . /

Kvindekøn . . . . . /

Ialt . . . 2

Personer.



**Beboere (derunder Logerende og Tjenestetyende) af begge Kjøen samt deres nr.**



Aarhus Sogn.

Gade:

Husnummer:

Matr.-Nr.:

# Anmeldelse til Byraadet

om

## Beboerne i den ovennævnte Ejendom.

I Henhold til Lov af 15. Maj 1875 § 21, jfr. § 22, paalægges det under Mulkt af 2 til 50 Kr. vedkommende Gaard- eller Husejer eller den, der repræsenterer ham i Stedet, under sin Haand at udfylde dette Schema.

Ved Militære maa anføres, om de ere i aktiv Tjeneste eller afskedigede, og i sidste Fald hvornaar Afskedigelsen har fundet Sted.

Plejebørn skulle særskilt opføres i Spalte II under Bødeansvar efter Lov af 12. Januar 1858, jfr. Sundhedsvedtægtens §§ 50 og 86.

I Spalte III opføres det fornødne om Børns Skoleundervisning.

Schemaet vil blive afhentet 4 Dage, efter at det er blevet tilstillet Vedkommende.

*Aarhus Byraad, i Januar 1897.*

### Optælling

(foretages ved Byraadets Foranstaltning):

Mandkjen . . . .	6	
Kvindekjen . . . .	9	
Ialt . . . .	15	Personer.



## Beboere (derunder Logerende og Tjenestetyende) af begge Kjøen samt deres Børn.

Etag.	Fulde Navn.	Fødselsaar og Dag.	Stilling i Familien (Fader, Moder, Børn, Tyende, Logerende).	Fødeby. Hvis udenfor Danmark, om Vedkommende har Indfødsret.	Rang, Stand og Næringsvej.	Om ansat ved Byens Ordenskorps eller Brandkorps (da hvor ved). I Tilfælde af Fritagelse, da hvorfor og hvornaar.	Hvis flyttet i det sidste Aar, da tidligere Bopæl her i Byen.	Hvis tilflyttet Byen i det sidste Aar, da hvorfra (Kjøbstad, Sogn, Herred) og hvornaar.	II.	III.	IV.	
									Plejebørn. deres fulde Navn, Fødselsaar og Dag samt Fødeby.	Hvor undervises de paa denne Liste opførte ukonfirmerede Børn mellem 6 og 15 Aar? Gaa de i en Skole, naar dennes Navn (hvis den er offentlig) eller Bestyrerens Navn (hvis den er privat) anføres.	Særlig Angivelse.	
Sal	Pens Jørgen Jørgensen	27 Juli 1860	Fader	Kasted	Vasker		Nej	Nej				
	Rasmus Jørgensen	19 Okt 1860	Moder	Gjeller								
	Asta Marie Jørgensen	6 Aug 1888	Børn	Austum								
	Endre Johannes Jørgensen	26 Aug 1888	do	do						Fron-Thalieu		
	Otto Henrik Jørgensen	26 Jan 1892	do	do						do		
	Isidor Olava Jørgensen	3 Okt 1895	do	do								
	Dagmar Jørgensen	11 Okt 1896	do	do								
	Amalie Marie Jensen	1 Juni 1878	Pige	Skole								
Væn	Peter Christen Jørgensen	27 Juli 1865	Fader	Veit Skolde			Nej	Nej				
	Bertine Bendtsen	14 Juli 1866	Moder	Gjeller								
	Therese Mariens Laurin Nielsen = Bendtsen	3 Maj 1890	Børn	Veit								
	Lene Charlotte Bendtsen	8 Marts 1894	Børn	do								
	Karen Johanne Marie Nielsen	18 Maj 1882	Pige	Timmer								
	Pens Christian Jensen	26 Juli 1896	Logerende	Skole								
	Jakob Bendtsen Jørgensen	12 Juli 1894	do	Skole								



Aarhus Sogn.

Gade:

Husnummer:

Matr.-Nr.:

# Anmeldelse til Byraadet

om

## Beboerne i den ovennævnte Ejendom.

I Henhold til Lov af 15. Maj 1875 § 21, jfr. § 22, paalægges det under Mulkt af 2 til 50 Kr. vedkommende Gaard- eller Husejer eller den, der repræsenterer ham i Stedet, under sin Haand at udfylde dette Schema.

Ved Militære maa anføres, om de ere i aktiv Tjeneste eller afskedigede, og i sidste Fald hvornaar Afskedigelsen har fundet Sted.

Plejebørn skulle særskilt opføres i Spalte II under Bødeansvar efter Lov af 12. Januar 1858, jfr. Sundhedsvedtægtens §§ 50 og 86.

I Spalte III opføres det fornødne om Børns Skoleundervisning.

Schemaet vil blive afhentet 4 Dage, efter at det er blevet tilstillet Vedkommende.

Aarhus Byraad, i Januar 1897.

### Optælling

(foretages ved Byraadets Foranstaltning):

Mandkøn . . . . .	5	
Kvindekøn . . . . .	3	
Ialt . . . . .	8	Personer.



## I.

Beboere (derunder Logerende og Tjenestetyende) af begge Kjøen samt deres.

Etag.	Fulde Navn.	Fødsels- aar og Dag.	Stilling i Familien (Fader, Moder, Born, Tyende, Logerende).	Fødeby. Hvis udenfor Danmark, om Vedkommende har Indfødsret.	Rang, Stand og Næringsvej.	Om ansættelse i Byens Ordens- eller Brandkorps (hvor- ved). I alle af Fritagelse, for og hv.	Hvis flyttet i det sidste Aar, da tidligere Bopæl her i Byen.	Hvis tilflyttet Byen i det sidste Aar, da hvorfra (Kjøbstad, Sogn, Herred) og hvornaar.	II.	III.	IV.	
									Plejebørn. deres fulde Navn, Fødselsaar og Dag samt Fødeby.	Hvor undervises de paa denne Liste opførte ukonfirmerede Børn mellem 6 og 15 Aar? Gaa de i en Skole, man dennes Navn (hvis den er offentlig) eller Bestyrerens Navn (hvis den er privat) anføres.	Særlig Angivelse.	
	Michael Nielsen	31/3 1831	Fader	Horsens	Tjebjerg							
	Helene Nielsen	23/4 1826	Moder	Brabrand								
	Johannes Pedersen Moltrup	4/8 1875	Lærings	Fredericia								
	Niels Tiel Ehrnreich	24/3 1875	do	Randers								
	Lene Christian Olsen Brøndum	21/3 1873	Rejsende	Aldkjær								
	Lene Christian Murius Jensen											
	Grøntkjær	4/9 1882	Lærings	Starkur								
	Christine Carlsen	21/1 1878	Tyende	Starkur								
	Ellen Frederike Carlsen	24/9 1879	do	do								



Aarhus Sogn.

Gade: *Norden Rosmødegade*

Husnummer: *8 og 38.*

Matr.-Nr.:

# Anmeldelse til Byraadet

om

## Beboerne i den ovennævnte Ejendom.

I Henhold til Lov af 15. Maj 1875 § 21, jfr. § 22, paalægges det under Mulkt af 2 til 50 Kr. vedkommende Gaard- eller Husejer eller den, der repræsenterer ham i Stedet, under sin Haand at udfylde dette Schema.

Ved Militære maa anføres, om de ere i aktiv Tjeneste eller afskedigede, og i sidste Fald hvornaar Afskedigelsen har fundet Sted.

Plejebørn skulle særskilt opføres i Spalte II under Bødeansvar efter Lov af 12. Januar 1858, jfr. Sundhedsvedtægtens §§ 50 og 86.

I Spalte III opføres det fornødne om Børns Skoleundervisning.

Schemaet vil blive afhentet 4 Dage, efter at det er blevet tilstillet Vedkommende.

*Aarhus Byraad, i Januar 1897.*

### Optælling

(foretages ved Byraadets Foranstaltning):

Mandkøn . . . . .	<i>7</i>	
Kvindekøn . . . . .	<i>9</i>	
Ialt . . . . .	<i>16</i>	Personer.



## Beboere (derunder Logerende og Tjenestetyende) af begge Kjøen samt der

Etage.	Fulde Navn.	Fødsels- aar og Dag.	Stilling i Familien (Fader, Moder, Børn, Tyende, Logerende).	Fødeby. Hvis udenfor Danmark, om Vedkommende har Indfødsret.	Rang, Stand og Næringsvej.	Om anden Ordens Brandke- ved). I Fritagelse og
1. Etage	Peter Liding Nielsen Sørensen	29/11/35	Fader	Lundby	Fabrikant	
	Elfrida Kristine	9/7/38	Moder	Lundby		
	Mari Olsen	29/12/58	Hjælpepige	Lundby		
	Martin Nielsen Sørensen	18/9/1871	Tyende	Lundby		
	Martin Jensen	9/1/68	Barn	Lundby		
	Jens Peter Erikson	4/4/81			Lundby	
	Jens Carl Adolph Haugen	11/9/61	Fader	Lundby		
	Peter Elfrida Kristine	26/1/68	Moder	Lundby		
	Adolphine	30/8/90	Barn			
	Lise Martin	1/11/92				
	Elfrida	26/2/95				
	Martin Mari Larsen	17/12/77	Tyende	Lundby		
	Kristen Jensen	9/8/81		Lundby		
2. Etage	Peter Friese Thigsen	17/6/66	Fader	Lundby	Fabrikant	
	Martin Kristine	9/2/56	Moder	Lundby		
	Carl Harald	27/5/91	Barn	Lundby		



tyende) af begge Kjøen samt dere

Fødeby.	Rang, Stand og Næringsvej.	Om anden Ordens Brandk ved). I Fritagele og
Hvis udenfor Danmark, om Vedkommende har Indfødsret.		

Lundby	Fabrikant	
Falck		
Larsen		
Ingwersen		
Hansen		
Larsen	Quæmer	
-v-	Larsen	
Kjær	Indv. i	
Larsen		
v		
v		
v		
Kjær	Indv. i	
aldsen		
Larsen	Fabrikant	
Larsen		
Larsen		

Aarhus Sogn.

Gade:

Volden 8 og Rosengade 38.

Husnummer:

Matr.-Nr.:

# Anmeldelse til Byraadet

om

## Beboerne i den ovennævnte Ejendom.

I Henhold til Lov af 15. Maj 1875 § 21, jfr. § 22, paalægges det under Mulkt af 2 til 50 Kr. vedkommende Gaard- eller Husejer eller den, der repræsenterer ham i Stedet, under sin Haand at udfylde dette Schema.

Ved Militære maa anføres, om de ere i aktiv Tjeneste eller afskedigede, og i sidste Fald hvornaar Afskedigelsen har fundet Sted.

Plejebørn skulle særskilt opføres i Spalte II under Bodeansvar efter Lov af 12. Januar 1858, jfr. Sundhedsvedtægtens §§ 50 og 86.

I Spalte III opføres det fornødne om Børns Skoleundervisning.

Schemaet vil blive afhentet 4 Dage, efter at det er blevet tilstillet Vedkommende.

Aarhus Byraad, i Januar 1897.

### Optælling

(foretages ved Byraadets Foranstaltning):

Mandkjøn . . . . .	3	
Kvindekjøn . . . . .	6	
Ialt . . . . .	9	Personer.



## Beboere (derunder Logerende og Tjenestetyende) af begge Kjønn samt deres

Etag.	Fulde Navn.	Fødselsaar og Dag.	Stilling i Familien (Fader, Moder, Børn, Tyende, Logerende).	Fødeby. Hvis udenfor Danmark, om Vedkommende har Indfødsret.	Rang, Stand og Næringsvej.	Om ansejens Ordener Brandt (hvorved). af Fritagelse for og	Hvis flyttet i det sidste Aar, da tidligere Bopæl her i Byen.	Hvis tilflyttet Byen i det sidste Aar, da hvorfra (Kjøbstad, Sogn, Herred) og hvornaar.	II.  Plejebørn. deres fulde Navn, Fødselsaar og Dag samt Fødeby.	III.  Hvor undervises de paa denne Liste opførte ukonfirmerede Børn mellem 6 og 15 Aar? Gaa de i en Skole, maa dennes Navn (hvis den er offentlig) eller Bestyrerens Navn (hvis den er privat) anføres.	IV.  Særlig Angivelse.	
											1) Dovstumme.	Fødselsaar og Dag.
Stuen	Nils Ussing Logstrup	9/8-77		Randers								
	Elise Frederikke Logstrup	14/5-61		Ringkjøbing								
	Hans Harald Ussing Logstrup	26/7-86	Børn	Gjorring								
	Hans Frederikke Ussing Logstrup	19/2-93		Aarhus								
	Emil Ussing Logstrup	15/2-95		Aarhus								
	Ketty Kristine Petersen	11/10-79	Tyende	Aarhus								
	Kimline Madsen	13/6-63		Odense	Tatoverhandlende							
	Mine Marie Helene Hansen	30/7-58		Barløse	Lukkekunstskyldig							
	Marie Petrea Petersen	14/1-75	Tyende	Søller								

Albionsskole



			II.	III.	IV.	
			Plejebørn. deres fulde Navn, Fødselsaar og Dag samt Fødeby.	Hvor undervises de paa denne Liste opførte ukonfirmerede Børn mellem 6 og 15 Aar? Gaa de i en Skole, maa dennes Navn (hvis den er offentlig) eller Bestyrerens Navn (hvis den er privat) anføres.	Særlig Angivelse.	
ns er vor- af for	Hvis flyttet i det sidste Aar, da tidligere Bopæl her i Byen.	Hvis tilflyttet Byen i det sidste Aar, da hvorfra (Kjøbstad, Sogn, Herred) og hvornaar.			1) Døvstumme,	Fødsels- aar og Dag.
	<i>kj</i>	<i>kj</i>	<i>—</i>	<i>—</i>		
	<i>✓</i>	<i>✓</i>				
	<i>✓</i>	<i>✓</i>				
				<i>Frk. Pätz Bomelars</i>		
				<i>✓</i>		
		<i>Hjelm</i>				
		<i>✓</i>				
		<i>✓</i>				



Aarhus Sogn.

Gade:

Husnummer:

Matr.-Nr.:

# Anmeldelse til Byraadet

om

## Beboerne i den ovennævnte Ejendom.

I Henhold til Lov af 15. Maj 1875 § 21, jfr. § 22, paalægges det under Mulkt af 2 til 50 Kr. vedkommende Gaard- eller Husejer eller den, der repræsenterer ham i Stedet, under sin Haand at udfylde dette Schema.

Ved Militære maa anføres, om de ere i aktiv Tjeneste eller afskedigede, og i sidste Fald hvornaar Afskedigelsen har fundet Sted.

Plejebørn skulle særskilt opføres i Spalte II under Bødeansvar efter Lov af 12. Januar 1858, jfr. Sundhedsvedtægtens §§ 50 og 86.

I Spalte III opføres det fornødne om Børns Skoleundervisning.

Schemaet vil blive afhentet 4 Dage, efter at det er blevet tilstillet Vedkommende.

*Aarhus Byraad, i Januar 1897.*

### Optælling

(foretages ved Byraadets Foranstaltning):

Mandkjen . . . . .	2	
Kvindekjen . . . . .	1	
Ialt . . . . .	3	Personer.



**Beboere (derunder Logerende og Tjenestetyende) af begge Kjøen samt de**

Viol



Aarhus \_\_\_\_\_ Sogn.

Gade: *Norden*Husnummer: *14*

Matr.-Nr.:

# Anmeldelse til Byraadet

om

## Beboerne i den ovennævnte Ejendom.

I Henhold til Lov af 15. Maj 1875 § 21, jfr. § 22, paalægges det under Mulkt af 2 til 50 Kr. vedkommende Gaard- eller Husejer eller den, der repræsenterer ham i Stedet, under sin Haand at udfylde dette Schema.

Ved Militære maa anføres, om de ere i aktiv Tjeneste eller afskedigede, og i sidste Fald hvornaar Afskedigelsen har fundet Sted.

Plejebørn skulle særskilt opføres i Spalte II under Bødeansvar efter Lov af 12. Januar 1858, jfr. Sundhedsvedtægtens §§ 50 og 86.

I Spalte III opføres det fornødne om Børns Skoleundervisning.

Schemaet vil blive afhentet 4 Dage, efter at det er blevet tilstillet Vedkommende.

*Aarhus Byraad, i Januar 1897.*

### Optælling

(foretages ved Byraadets Foranstaltning):

Mandkøn . . . . .

Kvindekøn . . . . .

Ialt . . .

Personer.



**Beboere (derunder Løgerende og Tjenestetyende) af begge Kjøen samt de**

I.										II.	III.	IV.	
Beboere (derunder Logerende og Tjenestetyende) af begge Kjøen samt d												Særlig Angivelse.	
Etage.	Fulde Navn.	Fødsels- aar og Dag.	Stilling i Familien (Fader, Moder, Børn, Tyende, Logerende).	Fødeby. Hvis udenfor Danmark, om Vedkommende har Indfødsret.	Rang, Stand og Næringsvej.	Om ans Ordr Bræn ved af Friskefor	Hvis flyttet i det sidste Aar, da tidligere Bopæl her i Byen.	Hvis tilflyttet Byen i det sidste Aar, da hvorfra (Kjøbstad, Sogn, Herred) og hvornaar.	Plejebørn. deres fulde Navn, Fødselsaar og Dag samt Fødeby.	Hvor undervises de paa denne Liste opførte ukonfirmerede Børn mellem 6 og 15 Aar? Gaa de i en Skole, naar dennes Navn (hvis den er offentlig) eller Bestyrerens Navn (hvis den er privat) anføres.	1) Døvstumme, 2) Blinde, 3) Idioter.	Fødsels- aar og Dag.	
	Anne Marie Holst	1827 17de		Aarhus	Ampru Jørgen								



Afternoon Friday



Aarhus \_\_\_\_\_ Sogn.

Gade:

Husnummer:

Matr.-Nr.:

# Anmeldelse til Byraadet

om

## Beboerne i den ovennævnte Ejendom.

I Henhold til Lov af 15. Maj 1875 § 21, jfr. § 22, paalægges det under Mulkt af 2 til 50 Kr. vedkommende Gaard- eller Husejer eller den, der repræsenterer ham i Stedet, under sin Haand at udfylde dette Schema.

Ved Militære maa anføres, om de ere i aktiv Tjeneste eller afskedigede, og i sidste Fald hvornaar Afskedigelsen har fundet Sted.

Plejebørn skulle særskilt opføres i Spalte II under Bødeansvar efter Lov af 12. Januar 1858, jfr. Sundhedsvedtægtens §§ 50 og 86.

I Spalte III opføres det fornødne om Børns Skoleundervisning.

Schemact vil blive afhentet 4 Dage, efter at det er blevet tilstillet Vedkommende.

*Aarhus Byraad, i Januar 1897.*

### Optælling

(foretages ved Byraadets Foranstaltning):

Mandkjen . . . . .	/	
Kvindekjen . . . . .	/	
Ialt . . . . .	2	Personer.







Aarhus \_\_\_\_\_ Sogn.

Gade:

Husnummer:

Matr.-Nr.:

# Anmeldelse til Byraadet

om

## Beboerne i den ovennævnte Ejendom.

I Henhold til Lov af 15. Maj 1875 § 21, jfr. § 22, paalægges det under Mulkt af 2 til 50 Kr. vedkommende Gaard- eller Husejer eller den, der repræsenterer ham i Stedet, under sin Haand at udfylde dette Schema.

Ved Militære maa anføres, om de ere i aktiv Tjeneste eller afskedigede, og i sidste Fald hvornaar Afskedigelsen har fundet Sted.

Plejebørn skulle særskilt opføres i Spalte II under Bodeansvar efter Lov af 12. Januar 1858, jfr. Sundhedsvedtægtens §§ 50 og 86.

I Spalte III opføres det fornødne om Børns Skoleundervisning.

Schemaet vil blive afhentet 4 Dage, efter at det er blevet tilstillet Vedkommende.

*Aarhus Byraad, i Januar 1897.*

### Optælling

(foretages ved Byraadets Foranstaltning):

Mandkøn . . . . . 13

Kvindekøn . . . . . 18

Ialt . . .

Personer.

31.



I.										II.	III.	IV.	
Beboere (derunder Logerende og Tjenestetyende) af begge Kjøen samt d.												Særlig Angivelse.	
Etag.	Fulde Navn.	Fødselsaar og Dag.	Stilling i Familien (Fader, Moder, Børn, Tyende, Logerende).	Fødeby. Hvis udenfor Danmark, om Vedkommende har Indfødsret.	Rang, Stand og Næringsvej.	Om ens Orde er Bragt ved af Fritagelse.	Hvis flyttet i det sidste Aar, da tidligere Bopæl her i Byen.	Hvis tilflyttet Byen i det sidste Aar, da hvorfra (Kjøbstad, Sogn, Herred) og hvornaar.	Plejebørn. deres fulde Navn, Fødselsaar og Dag samt Fødeby.	Hvor undervises de paa denne Liste opførte ukonfirmerede Børn mellem 6 og 15 Aar? Gaa de i en Skole, man dennes Navn (hvis den er offentlig) eller Bestyrerens Navn (hvis den er privat) anføres.	1) Døvstumme.	Fødselsaar og Dag.	
1. Sal	Ludvig Laurits Andersen	1844	Hand	Odense	Skomager		Nej						
	Allegaard Andersen	1866	Hustru	Andrup									
1. Sal	Anders Rasmussen	1862	Fader	Hyllsted	Skolelærer		"	"	"	"	"	"	
	Alexandra Høkenia Rasmussen	1860	Moder	Kjøbenhavn	"		"	"	"	"	"	"	
	Harald Emil Rasmussen	1886	Barn	"	"		"	"	"	Borgerskolen	"	"	
	Fanny Rasmussen	1888	"	"	"		"	"	"	Frk. Olsen	"	"	
	Frithjof Rasmussen	1889	"	"	"		"	"	"	do	"	"	
	Sage Rasmussen	1891	"	"	"		"	"	"	do	"	"	
	Henriette Rasmussen	1894	"	"	"		"	"	"	do	"	"	
	Lola Rasmussen	1896	"	"	"		"	"	"	"	"	"	
2. Sal	Gustaf Erik Nielsen	1843	Fader	Frederiksberg	Skredder		Nej						
	Anna Karoline Nielsen	1848	Moder	Skanderborg	"		"	"	"	"	"	"	
	Karoline Nielsen	1880	Barn	Aarhus	"		"	"	"	"	"	"	
	Karl Johan Nielsen	1884	Barn	Aarhus	"		"	"	"	Nordre Dybskole	"	"	
	Eva Charlotte Nielsen	1889	Barn	Aarhus	"		"	"	"	do	"	"	
	Anders Pihl Andersen	1877	Logerende	Frederiksberg	Skredder		Nej	1. April 1896		"	"	"	
	Rasmus Anders Frederiksen	1848	Fader	Odense	Bogbinder		Nej	1. April 1896		"	"	"	
	Thora Elma Frederiksen	1848	Moder	Odense	Bogbinder		Nej	1. April 1896		"	"	"	
	Theodor Anders Frederiksen	1853	Søn	Aarhus	Bogbinder								
1. Sal	Marie Magdalene Højgaard	1861	Moder	Aarhus	Superst.								
	Katarina Meglitts Højgaard	1850	Barn	Londen	"								
	Anna Marie Højgaard	1882	"	Liverpool	"					Katholsk skole	"	"	
	Elisabeth Marie Højgaard	1889	"	Aarhus	"					do	"	"	
	Harald Josef Johanes Højgaard	1896	"	"	"					"	"	"	
1. Sal	Emma Johanne Madsen	1878	Bogbinder	Aarhus	"								
	Anna Madsen	1878	Bogbinder	Aarhus	"								
	Mela Kristine Madsen	1862	Bogbinder	Aarhus	"								



Aarhus \_\_\_\_\_ Sogn.

Gade:

Husnummer:

Matr.-Nr.:

# Anmeldelse til Byraadet

om

## Beboerne i den ovennævnte Ejendom.

I Henhold til Lov af 15. Maj 1875 § 21, jfr. § 22, paalægges det under Mulkt af 2 til 50 Kr. vedkommende Gaard- eller Husejer eller den, der repræsenterer ham i Stedet, under sin Haand at udfylde dette Schema.

Ved Militære maa anføres, om de ere i aktiv Tjeneste eller afskedigede, og i sidste Fald hvornaar Afskedigelsen har fundet Sted.

Plejebørn skulle særskilt opføres i Spalte II under Bødeansvar efter Lov af 12. Januar 1858, jfr. Sundhedsvedtægtens §§ 50 og 86.

I Spalte III opføres det fornødne om Børns Skoleundervisning.

Schemaet vil blive afhentet 4 Dage, efter at det er blevet tilstillet Vedkommende.

*Aarhus Byraad, i Januar 1897.*

### Optælling

(foretages ved Byraadets Foranstaltning):

Mandkøn . . . . . 5

Kvindkøn . . . . . 7

Ialt . . . 12

Personer.







Aarhus \_\_\_\_\_ Sogn.

Gade:

Husnummer:

Matr.-Nr.:

# Anmeldelse til Byraadet

om

## Beboerne i den ovennævnte Ejendom.

I Henhold til Lov af 15. Maj 1875 § 21, jfr. § 22, paalægges det under Mulkt af 2 til 50 Kr. vedkommende Gaard- eller Husejer eller den, der repræsenterer ham i Stedet, under sin Haand at udfylde dette Schema.

Ved Militære maa anføres, om de ere i aktiv Tjeneste eller afskedigede, og i sidste Fald hvornaar Afskedigelsen har fundet Sted.

Plejebørn skulle særskilt opføres i Spalte II under Bødeansvar efter Lov af 12. Januar 1858, jfr. Sundhedsvedtægtens §§ 50 og 86.

I Spalte III opføres det fornødne om Børns Skoleundervisning.

Schemaet vil blive afhentet 4 Dage, efter at det er blevet tilstillet Vedkommende.

*Aarhus Byraad, i Januar 1897.*

### Optælling

(foretages ved Byraadets Foranstaltning):

Mandkøn . . . . .	4	
Kvindekøn . . . . .	3	
Ialt . . . . .	7	Personer.



## I.

## Beboere (derunder Løgerende og Tjenestetyende) af begge Kjøen samt 4.

Eftage.	Fulde Navn.	Fødselsaar og Dag.	Stilling i Familien (Fader, Moder, Børn, Tyende, Løgerende).	Fødeby. Hvis udenfor Danmark, om Vedkommende har Indfødsret.	Rang, Stand og Næringsvej.	Om ens Brag ved af Friherfor	Hvis flyttet i det sidste Aar, da tidligere Bopæl her i Byen.	Hvis tilflyttet Byen i det sidste Aar, da hvorfra (Kjøbstad, Sogn, Herred) og hvornår.	II. Plejebørn. deres fulde Navn, Fødselsaar og Dag samt Fødeby.	III. Hvor undervises de paa denne Liste opførte ukonfirmerede Børn mellem 6 og 15 Aar? Gaa de i en Skole, maa dennes Navn (hvis den er offentlig) eller Bestyrerens Navn (hvis den er privat) anføres.	IV. Særlig Angivelse.	
											1) Døvstumme.	Fødselsaar og Dag.
Kvinden	Anders Peter Laurson	8 Marts 1865	(Ungkar)	Skovrup	Uthvænget	1870						
1. Gul	Fraude Dahl Munkelund	2. Marts 1868	Fader	Grindfor	Detailist							
"	Anna Jensen	20 Marts 1867	Moder	Hagelund			"					
"	Kerstin Marie Dahl Munkelund	22 Marts 1892	Børn	Aarhus			"					
"	Munkel Dahl Munkelund	10 Jan 1894	"	Hummel			"					
"	Jens Dahl Munkelund	8 April 1896	"	Aarhus								
"	Jakobine Svendsen	20 April 1880	Pige	Hummel				1. Novbr 1899 Hummel Sogn Byen Herred				



Aarhus Sogn.

Gade:

Husnummer:

Matr.-Nr.:

# Anmeldelse til Byraadet

om

## Beboerne i den ovennævnte Ejendom.

I Henhold til Lov af 15. Maj 1875 § 21, jfr. § 22, paalægges det under Mulkt af 2 til 50 Kr. vedkommende Gaard- eller Husejer eller den, der repræsenterer ham i Stedet, under sin Haand at udfylde dette Schema.

Ved Militære maa anføres, om de ere i aktiv Tjeneste eller afskedigede, og i sidste Fald hvornaar Afskedigelsen har fundet Sted.

Plejebørn skulle særskilt opføres i Spalte II under Bødeansvar efter Lov af 12. Januar 1858, jfr. Sundhedsvedtægtens §§ 50 og 86.

I Spalte III opføres det fornødne om Børns Skoleundervisning.

Schemact vil blive afhentet 4 Dage, efter at det er blevet tilstillet Vedkommende.

*Aarhus Byraad, i Januar 1897.*

### Optælling

(foretages ved Byraadets Foranstaltning):

Mandkøn . . . . .

Kvindekøn . . . . .

Ialt . . .

Personer.

5  
5  
10



## I.

Beboere (derunder Logerende og Tjenestetyende) af begge Kjøer samt I.

Etag.	Fulde Navn.	Fødsels- aar og Dag.	Stilling i Familien (Fader, Moder, Børn, Tyende, Logerende).	Fødeby. Hvis udenfor Danmark, om Vedkommende har Indfødsret.	Rang, Stand og Næringsvej.	Om- gæ- lser eller Bran- che af Frie- rfor	Hvis flyttet i det sidste Aar, da tidligere Bopæl her i Byen.	Hvis tilflyttet Byen i det sidste Aar, da hvorfra (Kjøbstad, Sogn, Herred) og hvornaar.	II.	III.	IV.	
									Plejeborn. deres fulde Navn, Fødselsaar og Dag samt Fødeby.	Hvor undervises de paa denne Liste opførte ukonfirmerede Børn mellem 6 og 15 Aar? Gaa de i en Skole, maa dennes Navn (hvis den er offentlig) eller Bestyrerens Navn (hvis den er privat) anføres.	Særlig Angivelse.	
I	Henriette Maria Petersen	11/4 24	Enke		Ejer							
	Charlotte Margrethe Nielsen	13/11	Lutbrøddatter		Spænde							
II	Janis Ingemann-Jensen	14/4	Logerende	Sall.	Ulemager							
II	Peter Hansen	23/10 1855	Købsmand	Præst	Skomager		Skivegade 54					
"	Ane Justine Hansen	3/2 1863	Købsmand	Forretnings	Købsmand							
"	Hans Christian Lambert Hansen	31/12 1884	Børn	Næsther						Nørre Rystole		
"	Marinus Andreas Hansen	24/6 1887	"	"						"		
"	Agnes Petrea Hansen	10/7 1889	"	"						"		
"	Olga Auguste Hansen	6/8 1891	"	"								
"	Valdemar Peter Hansen	7/4 1894	"	"								



Aarhus Sogn.

Gade:

Husnummer:

Matr.-Nr.:

# Anmeldelse til Byraadet

om

## Beboerne i den ovennævnte Ejendom.

I Henhold til Lov af 15. Maj 1875 § 21, jfr. § 22, paalægges det under Mulkt af 2 til 50 Kr. vedkommende Gaard- eller Husejer eller den, der repræsenterer ham i Stedet, under sin Haand at udfylde dette Schema.

Ved Militære maa anføres, om de ere i aktiv Tjeneste eller afskedigede, og i sidste Fald hvornaar Afskedigelsen har fundet Sted.

Plejebørn skulle særskilt opføres i Spalte II under Bødeansvar efter Lov af 12. Januar 1858, jfr. Sundhedsvedtægtens §§ 50 og 86.

I Spalte III opføres det fornødne om Børns Skoleundervisning.

Schemaet vil blive afhentet 4 Dage, efter at det er blevet tilstillet Vedkommende.

*Aarhus Byraad, i Januar 1897.*

### Optælling

(foretages ved Byraadets Foranstaltning):

Mandkjøn . . . . .	2	
Kvindekjøn . . . . .	—	
Ialt . . . . .	2	Personer.



## I.

## Beboere (derunder Logerende og Tjenestetyende) af begge Kjøen samt

Ekte.	Fulde Navn.	Fødsels- aar og Dag.	Stilling i Familien (Fader, Moder, Børn, Tyende, Logerende).	Fødeby. Hvis udenfor Danmark, om Vedkommende har Indfødsret.	Rang, Stand og Næringsvej.	Om ns Or Br or- vel af Fris for	Hvis flyttet i det sidste Aar, da tidligere Bopæl her i Byen.	Hvis tilflyttet Byen i det sidste Aar, da hvorfra (Kjøbstad, Sogn, Herred) og hvornaar.	II.  Plejebørn. deres fulde Navn, Fødselsaar og Dag samt Fødeby.	III.  Hvor undervises de paa denne Liste opførte ukonfirmerede Børn mellem 6 og 15 Aar? Gaa de i en Skole, maa de Navn (hvis den er offentlig, eller Bestyrerens Navn (hvis den er privat) anføres.	IV.  Særlig Angivelse.	
											1) Døvstumme.	Fødsels- aar og Dag.
	Larsen Laurits Andersen Christensen	1/11 70	uigift	Aarhus	Maschinenfabrikant			Tilflyttet Oktober 1896 fra Nykøbing Falster				
	Larsen Laurits Mikkelsen Thybo	27/3 62	Enkemand	Linaar.	Inspektør			Tilflyttet Januars 97 fra Linaar Sogn Ejby Herred				



Aarhus \_\_\_\_\_ Sogn. \_\_\_\_\_

Gade: \_\_\_\_\_

Husnummer: \_\_\_\_\_

Matr.-Nr.: \_\_\_\_\_

# Anmeldelse til Byraadet

om

## Beboerne i den ovennævnte Ejendom.

I Henhold til Lov af 15. Maj 1875 § 21, jfr. § 22, paalægges det under Mulkt af 2 til 50 Kr. vedkommende Gaard- eller Husejer eller den, der repræsenterer ham i Stedet, under sin Haand at udfylde dette Schema.

Ved Militære maa anføres, om de ere i aktiv Tjeneste eller afskedigede, og i sidste Fald hvornaar Afskedigelsen har fundet Sted.

Plejebørn skulle særskilt opføres i Spalte II under Bødeansvar efter Lov af 12. Januar 1858, jfr. Sundhedsvedtægtens §§ 50 og 86.

I Spalte III opføres det fornødne om Børns Skoleundervisning.

Schemact vil blive afhentet 4 Dage, efter at det er blevet tilstillet Vedkommende.

*Aarhus Byraad, i Januar 1897.*

### Optælling

(foretages ved Byraadets Foranstaltning):

Mandkøn . . . . .	2	
Kvindekøn . . . . .	5	
Ialt . . . . .	7	Personer.



## I.

## Beboere (derunder Løgende og Tjenesteyende) af begge Kjøns samt

Etag.	Fulde Navn.	Fødsels- aar og Dag.	Stilling i Familien (Fader, Moder, Børn, Tyende, Løgende).	Fødeby. Hvis udenfor Danmark, om Vedkommende har Indfødsret.	Rang, Stand og Næringsvej.	Om- stæn- der- for- Fø- de- by.	Hvis flyttet i det sidste Aar, da tidligere Bopæl her i Byen.	Hvis tilflyttet Byen i det sidste Aar, da hvorfra (Kjøbstad, Sogn, Herred) og hvornaar.	II.	III.	IV.	
									Plejebørn. deres fulde Navn, Fødselsaar og Dag samt Fødeby.	Hvor undervises de paa denne Liste opførte ukonfirmerede Børn mellem 6 og 15 Aar? Gaa de i en Skole, maa dennes Navn (hvis den er offentlig) eller Bestyrerens Navn (hvis den er privat) anføres.	Særlig Angivelse.	
1. etg.	Marie Johanne	1/6 53	Ugift	Fredericia	Diakonin							
"	Oline Andersen	1/11 73	Tjenest	Aarhus								
1. etg. 1/2	Andreas Petersen	1/4 49	Fader	Aarhus	Glasmedler							
"	Mette Christene Petersen	1/11 52	Moder	Torvik								
"	Anna Christene Schønheims	1/2 74	Latter	Aarhus								
"	Ernst Andreas Schønheims	1/2 96	Søn	"								
2. etg.	Oline Louisa Petrea Thomsen	9/12 25	Ugift	Aarhus								



Aarhus

Sogn.

Gade:

Husnummer:

Matr.-Nr.:

# Anmeldelse til Byraadet

om

## Beboerne i den ovennævnte Ejendom.

I Henhold til Lov af 15. Maj 1875 § 21, jfr. § 22, paalægges det under Mulkt af 2 til 50 Kr. vedkommende Gaard- eller Husejer eller den, der repræsenterer ham i Stedet, under sin Haand at udfylde dette Schema.

Ved Militære maa anføres, om de ere i aktiv Tjeneste eller afskedigede, og i sidste Fald hvornaar Afskedigelsen har fundet Sted.

Plejebørn skulle særskilt opføres i Spalte II under Bødeansvar efter Lov af 12. Januar 1858, jfr. Sundhedsvedtægtens §§ 50 og 86.

I Spalte III opføres det fornødne om Børns Skoleundervisning.

Schemact vil blive afhentet 4 Dage, efter at det er blevet tilstillet Vedkommende.

*Aarhus Byraad, i Januar 1897.*

### Optælling

(foretages ved Byraadets Foranstaltning):

Mandkjen . . . . .	5	
Kvindekjen . . . . .	10	
Ialt . . . . .	15	Personer.



## Beboere (derunder Logerende og Tjenestetyende) af begge Kjønn samtlige

Etag.	Fulde Navn.	Fødselsaar og Dag.	Stilling i Familien (Fader, Moder, Børn, Tyende, Logerende).	Fødeby. Hvis udenfor Danmark, om Vedkommende har Indfødsret.	Rang, Stand og Næringsvej.	Hvis flyttet i det sidste Aar, da tidligere Bopæl her i Byen.	Hvis tilflyttet Byen i det sidste Aar, da hvorfra (Kjøbstad, Sogn, Herred) og hvornaar.	II.	III.	IV.	
								Plejebørn. deres fulde Navn, Fødselsaar og Dag samt Fødeby.	Hvor undervises de paa denne Liste opførte ukonfirmerede Børn mellem 6 og 15 Aar? Gaa de i en Skole, maaske dennes Navn (hvis den er offentlig) eller Bestyrerens Navn (hvis den er privat) anføres.	Særlig Angivelse.	
	Johanne Frederikke Jensen	10/3/1839	Moder	Jakobs							
	Hjort Frederikke Jensen	12/1838	Fatter	Aarhus							
	Eul. Gerg Jensen	23/2/1833	Søn	Aarhus							
	Hilene Kathrine Johanne Jensen	3/11/1860	Fatter	Aarhus							
	Viggo Hauberg	1846	Logerende	Horsens	Smid						
	Marie Cecilie Jensen	14/2/1835	Moder	Slagelse	Hogerske	Søndergade 47					
	Ellen Frederikke Jensen	15/1/1871	Fatter	Aarhus							
	Søren Lars Jensen	5/2/1874	Søn	Aarhus	Kobberst.						
	Marie Elise Andersens	21/11/1838	Datterdatter	Kjøbenhavn							
	Jens Nielsen	5/5/1832	Fader	Lyngaa	Mbydmand						
	Marion Nielsen f. Madsen	1/1/1839	Moder	København							
	Maria Petrine Nielsen	7/12/1871	Fatter	Lyngaa	Tjenestpige						
	Henrich Anna Nielsen	15/5/1873	Fatter	Lyngaa							
	Jens Rasmussen	1/1/1830	Fader	Kjøbenhavn	Mbydmand						
	Mathine Rasmussen f. Petersen	1/1/1846	Moder	Kjøbenhavn							



Aarhus \_\_\_\_\_ Sogn.

Gade:

Husnummer:

Matr.-Nr.:

# Anmeldelse til Byraadet

om

## Beboerne i den ovennævnte Ejendom.

I Henhold til Lov af 15. Maj 1875 § 21, jfr. § 22, paalægges det under Mulkt af 2 til 50 Kr. vedkommende Gaard- eller Husejer eller den, der repræsenterer ham i Stedet, under sin Haand at udfylde dette Schema.

Ved Militære maa anføres, om de ere i aktiv Tjeneste eller afskedigede, og i sidste Fald hvornaar Afskedigelsen har fundet Sted.

Plejebørn skulle særskilt opføres i Spalte II under Bødeansvar efter Lov af 12. Januar 1858, jfr. Sundhedsvedtægtens §§ 50 og 86.

I Spalte III opføres det fornødne om Børns Skoleundervisning.

Schemaet vil blive afhentet 4 Dage, efter at det er blevet tilstillet Vedkommende.

*Aarhus Byraad, i Januar 1897.*

### Optælling

(foretages ved Byraadets Foranstaltning):

Mandkøn . . . . .

Kvindekøn . . . . .

Ialt . . .

Personer.



## Beboere (derunder Logerende og Tjenestetyende) af begge Kjøns sam

Etag.	Fulde Navn.	Fødsels- aar og Dag.	Stilling i Familien (Fader, Moder, Børn, Tyende, Logerende).	Fødeby. Hvis udenfor Danmark, om Vedkommende har Indfødsret.	Rang, Stand og Næringsvej.	Hvis flyttet i det sidste Aar, da tidligere Bopæl her i Byen.	Hvis tilflyttet Byen i det sidste Aar, da hvorfra (Kjøbstad, Sogn, Herred) og hvornaar.	II.  Plejebørn. deres fulde Navn, Fødselsaar og Dag samt Fødeby.	III.  Hvor undervises de paa denne Liste opførte ukonfirmerede Børn mellem 6 og 15 Aar? Gaa de i en Skole, maas dennes Navn (hvis den er offentlig) eller Bestyrerens Navn (hvis den er privat) anføres.	IV.  Særlig Angivelse.	
										1) Døvtumme,	Fødsels- aar og Dag.
	Peter Olaf Jørgensen.	25/11/1844	Fader.	Gjendrup Land. Indfødsret. Skovrøder.							
	Hansine Jørgensen.	23/11/1844	Kvæstru	Viborg	"						
	Einar Thomas Jørgensen.	22/8/1849	Søn.	Starbust Lørd.							
	Arline Kamilla Sofie Jørg.	29/11/1882	Datter	Starbust	"						
	Carl Jørgensen.	11/11/1884	Søn.	Starbust	"						
	Holger Jørgensen.	11/11/1884	Søn.	Starbust	"						
	Rasmus Vester.	29/8/1848	Lærling	Agri, men	"						
	Seda Sophus Theodor Larsen	14/8/1865		Katshol. Hølmann			Rønnehus				



Aarhus \_\_\_\_\_ Sogn.

Gade: *Voldum*Husnummer: *9*

Matr.-Nr.:

# Anmeldelse til Byraadet

om

## Beboerne i den ovennævnte Ejendom.

I Henhold til Lov af 15. Maj 1875 § 21, jfr. § 22, paalægges det under Mulkt af 2 til 50 Kr. vedkommende Gaard- eller Husejer eller den, der repræsenterer ham i Stedet, under sin Haand at udfylde dette Schema.

Ved Militære maa anføres, om de ere i aktiv Tjeneste eller afskedigede, og i sidste Fald hvornaar Afskedigelsen har fundet Sted.

Plejebørn skulle særskilt opføres i Spalte II under Bødeansvar efter Lov af 12. Januar 1858, jfr. Sundhedsvedtægtens §§ 50 og 86.

I Spalte III opføres det fornødne om Børns Skoleundervisning.

Schemaet vil blive afhentet 4 Dage, efter at det er blevet tilstillet Vedkommende.

*Aarhus Byraad, i Januar 1897.*

### Optælling

(foretages ved Byraadets Foranstaltning):

Mandkøn . . . . .

Kvindekøn . . . . .

Ialt . . .

Personer.

*59**14*



**Beboere (derunder Logerende og Tjenestetyende) af begge Kjøns sam-**

Hvor undervises de paa denne  
 Liste opførte ukonfirmerede  
 Børn mellem 6 og 15 Aar?  
 Gaa de i en Skole, maa dennes  
**Navn** (hvis den er offentlig)  
 eller **Bestyrerens Navn** (hvis  
 den er privat) anføres.



Aarhus Sogn.

Gade:

Husnummer:

Matr.-Nr.:

# Anmeldelse til Byraadet

om

## Beboerne i den ovennævnte Ejendom.

I Henhold til Lov af 15. Maj 1875 § 21, jfr. § 22, paalægges det under Mulkt af 2 til 50 Kr. vedkommende Gaard- eller Husejer eller den, der repræsenterer ham i Stedet, under sin Haand at udfylde dette Schema.

Ved Militære maa anføres, om de ere i aktiv Tjeneste eller afskedigede, og i sidste Fald hvornaar Afskedigelsen har fundet Sted.

Plejebørn skulle særskilt opføres i Spalte II under Bødeansvar efter Lov af 12. Januar 1858, jfr. Sundhedsvedtægtens §§ 50 og 86.

I Spalte III opføres det fornødne om Børns Skoleundervisning.

Schemaet vil blive afhentet 4 Dage, efter at det er blevet tilstillet Vedkommende.

Aarhus Byraad, i Januar 1897.

### Optælling

(foretages ved Byraadets Foranstaltning):

Mandkjøn . . . . .	2	
Kvindekjøn . . . . .	6	
Ialt . . . . .	8	Personer.



Aarhus \_\_\_\_\_ Sogn.

Gade: \_\_\_\_\_

Husnummer: \_\_\_\_\_

Matr.-Nr.: \_\_\_\_\_

# Anmeldelse til Byraadet

om

## Beboerne i den ovennævnte Ejendom.

I Henhold til Lov af 15. Maj 1875 § 21, jfr. § 22, paalægges det under Mulkt af 2 til 50 Kr. vedkommende Gaard- eller Husejer eller den, der repræsenterer ham i Stedet, under sin Haand at udfylde dette Schema.

Ved Militære maa anføres, om de ere i aktiv Tjeneste eller afskedigede, og i sidste Fald hvornaar Afskedigelsen har fundet Sted.

Plejebørn skulle særskilt opføres i Spalte II under Bødeansvar efter Lov af 12. Januar 1858, jfr. Sundhedsvedtægtens §§ 50 og 86.

I Spalte III opføres det fornødne om Børns Skoleundervisning.

Schemaet vil blive afhentet 4 Dage, efter at det er blevet tilstillet Vedkommende.

*Aarhus Byraad, i Januar 1897.*

### Optælling

(foretages ved Byraadets Foranstaltning):

Mandkøn . . . . . /

Kvindekøn . . . . . /

Ialt . . . . . /

Personer.



**Beboere (derunder Løgerende og Tjenestetyende) af begge Kjøen samt den**

- 1) Devstumme,
- 2) Blinde,
- 3) Idioter.



Aarhus Sogn.

Gade:

Husnummer:

Matr.-Nr.:

# Anmeldelse til Byraadet

om

## Beboerne i den ovennævnte Ejendom.

I Henhold til Lov af 15. Maj 1875 § 21, jfr. § 22, paalægges det under Mulkt af 2 til 50 Kr. vedkommende Gaard- eller Husejer eller den, der repræsenterer ham i Stedet, under sin Haand at udfylde dette Schema.

Ved Militære maa anføres, om de ere i aktiv Tjeneste eller afskedigede, og i sidste Fald hvornaar Afskedigelsen har fundet Sted.

Plejebørn skulle særskilt opføres i Spalte II under Bødeansvar efter Lov af 12. Januar 1858, jfr. Sundhedsvedtægtens §§ 50 og 86.

I Spalte III opføres det fornødne om Børns Skoleundervisning.

Schemaet vil blive afhentet 4 Dage, efter at det er blevet tilstillet Vedkommende.

*Aarhus Byraad, i Januar 1897.*

### Optælling

(foretages ved Byraadets Foranstaltning):

Mandkøn . . . . .

Kvindekøn . . . . .

Ialt . . . . .

Personer.



I.

## Beboere (derunder Logerende og Tjenestetyende) af begge Kjøen samt de.

Etage.	Fulde Navn.	Fødsels- aar og Dag.	Stilling i Familien (Fader, Moder, Børn, Tyende, Logerende).	Fødeby. Hvis udenfor Danmark, om Vedkommende har Indfødsret.	Rang, Stand og Næringsvej.	Om angives Orden eller Brand (hvor- ved). af Fritagelsesfor og	Hvis flyttet i det sidste Aar, da tidligere Bopæl her i Byen.	Hvis tilflyttet Byen i det sidste Aar, da hvorfra (Kjøbstad, Sogn, Herred) og hvornaar.	II.	III.	IV.	
									Plejebørn. deres fulde Navn, Fødselsaar og Dag samt Fødeby.	Hvor undervises de paa denne Liste opførte ukonfirmerede Børn mellem 6 og 15 Aar? Gaa de i en Skole, maa dennes Navn (hvis den er offentlig) eller Bestyrerens Navn (hvis den er privat) anføres.	Særlig Angivelse.	
	Rasmus Christensen	1823 15 Okt	Fader	Aarhus	Gørtler						1) Døvstumme.	Fødsels- aar og Dag.
	Nicoline Rasmussen Christensen	1834 21 Okt	Moder	Haarup							2) Blinde.	
	Anna Christensen	1865 7 Sept	Barn	Aarhus							3) Idioter.	
	Johanne Elisabeth Christensen	1866 24 Sept	Barn	Aarhus								



Aarhus \_\_\_\_\_ Sogn.

Gade:

Husnummer:

Matr.-Nr.:

# Anmeldelse til Byraadet

om

## Beboerne i den ovennævnte Ejendom.

I Henhold til Lov af 15. Maj 1875 § 21, jfr. § 22, paalægges det under Mulkt af 2 til 50 Kr. vedkommende Gaard- eller Husejer eller den, der repræsenterer ham i Stedet, under sin Haand at udfylde dette Schema.

Ved Militære maa anføres, om de ere i aktiv Tjeneste eller afskedigede, og i sidste Fald hvornaar Afskedigelsen har fundet Sted.

Plejebørn skulle særskilt opføres i Spalte II under Bødeansvar efter Lov af 12. Januar 1858, jfr. Sundhedsvedtægtens §§ 50 og 86.

I Spalte III opføres det fornødne om Børns Skoleundervisning.

Schemaet vil blive afhentet 4 Dage, efter at det er blevet tilstillet Vedkommende.

*Aarhus Byraad, i Januar 1897.*

### Optælling

(foretages ved Byraadets Foranstaltning):

Mandkjen . . . . .

Kvindekjen . . . . .

Ialt . . .

Personer.



**Beboere (derunder Logerende og Tjenestetyende) af begge Kjøen samt de**



Aarhus Sogn.

Gade:

Husnummer:

Matr.-Nr.:

# Anmeldelse til Byraadet

om

## Beboerne i den ovennævnte Ejendom.

I Henhold til Lov af 15. Maj 1875 § 21, jfr. § 22, paalægges det under Mulkt af 2 til 50 Kr. vedkommende Gaard- eller Husejer eller den, der repræsenterer ham i Stedet, under sin Haand at udfylde dette Schema.

Ved Militære maa anføres, om de ere i aktiv Tjeneste eller afskedigede, og i sidste Fald hvornaar Afskedigelsen har fundet Sted.

Plejebørn skulle særskilt opføres i Spalte II under Bødeansvar efter Lov af 12. Januar 1858, jfr. Sundhedsvedtægtens §§ 50 og 86.

I Spalte III opføres det fornødne om Børns Skoleundervisning.

Schemaet vil blive afhentet 4 Dage, efter at det er blevet tilstillet Vedkommende.

*Aarhus Byraad, i Januar 1897.*

### Optælling

(foretages ved Byraadets Foranstaltning):

Mandkjøn . . . . .	7	
Kvindekjøn . . . . .	5	
Ialt . . . . .	12	Personer.



## I.

## Beboere (derunder Løgende og Tjenestetyende) af begge Kjøen samt deres

Etag.	Fulde Navn.	Fødsels- aar og Dag.	Stilling i Familien (Fader, Moder, Børn, Tyende, Løgende).	Fødeby. Hvis udenfor Danmark, om Vedkommende har Indfødsret.	Rang, Stand og Næringsvej.	Om angives Orden eller Brand (hvor- ved). af Fritagelsesfor- ord.	Hvis flyttet i det sidste Aar, da tidligere Bopæl her i Byen.	Hvis tilflyttet Byen i det sidste Aar, da hvorfra (Kjøbstad, Sogn, Herred) og hvoraaar.	II.	III.	IV.	
									Plejebørn. deres fulde Navn, Fødselsaar og Dag samt Fødeby.	Hvor undervises de paa denne Liste opførte ukonfirmerede Børn mellem 6 og 15 Aar? Gaa de i en Skole, maaske Navn (hvis den er offentlig) eller Bestyrerens Navn (hvis den er privat) anføres.	Særlig Angivelse.	
1. Sal	Hennrich. Carl. Frederik. Petersen.	2/8 49	Ugift	Narhuse	Dejrebo							
1. Sal	Jens Asmus Jensen	2/4 70	Ugift	Alling Tænder	Årrebo							
1. Sal	Jens Jensen Ottensen	24/5 58	Ugift	Valbø	Fiskerbo							
1. Sal	Janne M. K. K. K.	22/2 61	Ugift	Kjøbenhavn	Viktorisk							
1. Sal	Anne K. K.	24/8 64	Ugift	Viborg	Tjens							
1. Sal	Anne Mortensen	18/2 58	Enke	Kjøbenhavn								
1. Sal	Jens Mortensen	9/1 83		Middelfart								
1. Sal	Torvald Mortensen	11/4 87										
1. Sal	Viggo Mortensen	30/4 89										
1. Sal	Valmer Ottensen	7/1 88		Kjøbenhavn								
1. Sal	Mario Ottensen	8/5 90		Næstved								
1. Sal	Oluf Christian Ottensen	30/4 92		Århus								



Aarhus

Sogn.

Gade:

Husnummer:

Matr.-Nr.:

# Anmeldelse til Byraadet

om

## Beboerne i den ovennævnte Ejendom.

I Henhold til Lov af 15. Maj 1875 § 21, jfr. § 22, paalægges det under Mulkt af 2 til 50 Kr. vedkommende Gaard- eller Husejer eller den, der repræsenterer ham i Stedet, under sin Haand at udfylde dette Schema.

Ved Militære maa anføres, om de ere i aktiv Tjeneste eller afskedigede, og i sidste Fald hvornaar Afskedigelsen har fundet Sted.

Plejebørn skulle særskilt opføres i Spalte II under Bødeansvar efter Lov af 12. Januar 1858, jfr. Sundhedsvedtægtens §§ 50 og 86.

I Spalte III opføres det fornødne om Børns Skoleundervisning.

Schemaet vil blive afhentet 4 Dage, efter at det er blevet tilstillet Vedkommende.

*Aarhus Byraad, i Januar 1897.*

### Optælling

(foretages ved Byraadets Foranstaltning):

Mandkjen . . . . .

Kvindekjen . . . . .

Ialt . . . . .

Personer.



**Beboere (derunder Logerende og Tjenestetyende) af begge Kjøen samt de**

side for opposite Gravure



Aarhus Sogn.

Gade:

Husnummer:

Matr.-Nr.:

# Anmeldelse til Byraadet

om

## Beboerne i den ovennævnte Ejendom.

I Henhold til Lov af 15. Maj 1875 § 21, jfr. § 22, paalægges det under Mulkt af 2 til 50 Kr. vedkommende Gaard- eller Husejer eller den, der repræsenterer ham i Stedet, under sin Haand at udfylde dette Schema.

Ved Militære maa anføres, om de ere i aktiv Tjeneste eller afskedigede, og i sidste Fald hvornaar Afskedigelsen har fundet Sted.

Plejebørn skulle særskilt opføres i Spalte II under Bødeansvar efter Lov af 12. Januar 1858, jfr. Sundhedsvedtægtens §§ 50 og 86.

I Spalte III opføres det fornødne om Børns Skoleundervisning.

Schemaet vil blive afhentet 4 Dage, efter at det er blevet tilstillet Vedkommende.

*Aarhus Byraad, i Januar 1897.*

### Optælling

(foretages ved Byraadets Foranstaltning):

Mandkjen . . . . .	2	
Kvindekjen . . . . .	2	
Ialt . . . . .	4	Personer.



I.

## Beboere (derunder Logerende og Tjenestetyende) af begge Kjøen samt den.

Etno.	Fulde Navn.	Fødsels- aar og Dag.	Stilling i Familien (Fader, Moder, Børn, Tyende, Logerende).	Fødeby. Hvis udenfor Danmark, om Vedkommende har Indfødsret.	Rang, Stand og Næringsvej.	Om andens Orde eller Brand ved af Fritagelse og	Hvis flyttet i det sidste Aar, da tidligere Bopæl her i Byen.	Hvis tilflyttet Byen i det sidste Aar, da hvorfra (Kjøbstad, Sogn, Herred) og hvornaar.	II.  Plejebørn. deres fulde Navn, Fødselsaar og Dag samt Fødeby.	III.  Hvor undervises de paa denne Liste opførte ukonfirmerede Børn mellem 6 og 15 Aar? Gaa de i en Skole, maa dennes Navn (hvis den er offentlig) eller Bestyrerens Navn (hvis den er privat) anføres.	IV.  Særlig Angivelse.	
											1) Dovstumme.	Fødsels- aar og Dag.
1841	Harald Barilla	1841	Fader	Larskjølby	Larskjølby							
1848	Thora Barilla	1848	Moder	Narhvi								
1876	Johanne Barilla	1876	Datter	Narhvi								
1884	Robert Barilla	1884	Søn	Narhvi						Borgersholm		



Aarhus

Sogn.

Gade:

Husnummer:

Matr.-Nr.:

Volden Klomugade  
31 99  
103.

# Anmeldelse til Byraadet

om

## Beboerne i den ovennævnte Ejendom.

I Henhold til Lov af 15. Maj 1875 § 21, jfr. § 22, paalægges det under Mulkt af 2 til 50 Kr. vedkommende Gaard- eller Husejer eller den, der repræsenterer ham i Stedet, under sin Haand at udfylde dette Schema.

Ved Militære maa anføres, om de ere i aktiv Tjeneste eller afskedigede, og i sidste Fald hvornaar Afskedigelsen har fundet Sted.

Plejebørn skulle særskilt opføres i Spalte II under Bødeansvar efter Lov af 12. Januar 1858, jfr. Sundhedsvedtægtens §§ 50 og 86.

I Spalte III opføres det fornødne om Børns Skoleundervisning.

Schemaet vil blive afhentet 4 Dage, efter at det er blevet tilstillet Vedkommende.

*Aarhus Byraad, i Januar 1897.*

### Optælling

(foretages ved Byraadets Foranstaltning):

Mandkjen . . . . .	6	
Kvindekjen . . . . .	10	
Ialt . . . . .	16	Personer.



## Beboere (derunder Logerende og Tjenestetyende) af begge Kjøen samt degn.

Etag.	Fulde Navn.	Fødselsaar og Dag.	Stilling i Familien (Fader, Moder, Børn, Tyende, Logerende).	Fødeby. Hvis udenfor Danmark, om Vedkommende har Indfødsret.	Rang, Stand og Næringsvej.	Om Byens Ordre eller Brand, hvorved af Fritagelse for	Hvis flyttet i det sidste Aar, da tidligere Bopæl her i Byen.	Hvis tilflyttet Byen i det sidste Aar, da hvorfra (Kjøbstad, Sogn, Herred) og hvornaar.	II. Plejebørn. deres fulde Navn, Fødselsaar og Dag samt Fødeby.	III. Hvor undervises de paa denne Liste opførte ukonfirmerede Børn mellem 6 og 15 Aar? Gaa de i en Skole, man dennes Navn (hvis den er offentlig) eller Bestyrerens Navn (hvis den er privat) anføres.	IV. Særlig Angivelse.	
											1) Døvtumme.	Fødselsaar og Dag.
2	Peder Hansen Hadrup	1864 26/10	Fader	Trængstuf	Fotograf							
	Hans Poulsen Peder Hadrup	1865 20/10	Moder	Hans								
	Christen Anne Pedersen Hadrup	1870 16/12	Barn	Natved								
	Louise Henriks Hadrup	1893 2/5	Barn	Arhus								
	Solmar Hadrup	1896 11/5	Barn	Arhus								
	Lucy Sørensen Nielsen	1896 27/4	Tyende	Thrige								
1	Edith Peter Høllerup	1835 9/10	Fader	Arhus	Gartner							
	Emilie Høllerup	1830 21/3	Moder	Arhus								
	Ellen Rysdine Annelie Høllerup	1879 7/10	Datter	do	Lyndehage							
	Karen Lucie Mathine Høllerup	1883 13/12	Datter	do	do							
	Daniel Ferdinand Christen Høllerup	1878 2/2	Søn	do	Maschinenbau							
Skum	Peder Laurberg	1851 22/6	Fader	Hjggelballe	Skredder							
	Helene Laurberg	1853 14/2	Moder	Arhus								
	Emilie Marie Laurberg	1884 26/2	Barn	do								
	Helene Emilie Lindholm	1820 15/1	Bedestemaden	do								
	Jeune Elisabeth Jensen	1878 12/6	Tyende	do	Tjendepige							

København d. 14/1 99.

P. H. Laurberg



Aarhus Sogn.

Gade:

Husnummer:

Matr.-Nr.:

# Anmeldelse til Byraadet

om

## Beboerne i den ovennævnte Ejendom.

I Henhold til Lov af 15. Maj 1875 § 21, jfr. § 22, paalægges det under Mulkt af 2 til 50 Kr. vedkommende Gaard- eller Husejer eller den, der repræsenterer ham i Stedet, under sin Haand at udfylde dette Schema.

Ved Militære maa anføres, om de ere i aktiv Tjeneste eller afskedigede, og i sidste Fald hvornaar Afskedigelsen har fundet Sted.

Plejebørn skulle særskilt opføres i Spalte II under Bødeansvar efter Lov af 12. Januar 1858, jfr. Sundhedsvedtægtens §§ 50 og 86.

I Spalte III opføres det fornødne om Børns Skoleundervisning.

Schemaet vil blive afhentet 4 Dage, efter at det er blevet tilstillet Vedkommende.

*Aarhus Byraad, i Januar 1897.*

### Optælling

(foretages ved Byraadets Foranstaltning):

Mandkøn . . . . .

Kvindekøn . . . . .

Ialt . . .

Personer.

7

9

16



**Beboere (derunder Logerende og Tjenestetyende) af begge Kjøen samt den**

My dear



Aarhus Sogn.

Gade:

Rådhusstræde

Husnummer:

1

Matr.-Nr.:

# Anmeldelse til Byraadet

om

## Beboerne i den ovennævnte Ejendom.

I Henhold til Lov af 15. Maj 1875 § 21, jfr. § 22, paalægges det under Mulkt af 2 til 50 Kr. vedkommende Gaard- eller Husejer eller den, der repræsenterer ham i Stedet, under sin Haand at udfylde dette Schema.

Ved Militære maa anføres, om de ere i aktiv Tjeneste eller afskedigede, og i sidste Fald hvornaar Afskedigelsen har fundet Sted.

Plejebørn skulle særskilt opføres i Spalte II under Bødeansvar efter Lov af 12. Januar 1858, jfr. Sundhedsvedtægtens §§ 50 og 86.

I Spalte III opføres det fornødne om Børns Skoleundervisning.

Schemaet vil blive afhentet 4 Dage, efter at det er blevet tilstillet Vedkommende.

*Aarhus Byraad, i Januar 1897.*

### Optælling

(foretages ved Byraadets Foranstaltning):

Mandkjøn . . . . .	2	
Kvindekjøn . . . . .	4	
Ialt . . . . .	6	Personer.



## I.

## Beboere (derunder Logerende og Tjenestetyende) af begge Kjøen samt deraf.

Etag.	Fulde Navn.	Fødselsaar og Dag.	Stilling i Familien (Fader, Moder, Børn, Tyende, Logerende).	Fødeby. Hvis udenfor Danmark, om Vedkommende har Indfødsret.	Rang, Stand og Næringsvej.	Om Byens Ordre eller Brand, hvorfra af Fritagelse.	Hvis flyttet i det sidste Aar, da tidligere Bopæl her i Byen.	Hvis tilflyttet Byen i det sidste Aar, da hvorfra (Kjøbstad, Sogn, Herred) og hvornaar.	II. Plejebørn. deres fulde Navn, Fødselsaar og Dag samt Fødeby.	III. Hvor undervises de paa denne Liste opførte ukonfirmerede Børn mellem 6 og 15 Aar? Gaa de i en Skole, maa dennes Navn (hvis den er offentlig eller Bestyrerens Navn (hvis den er privat) anføres.	IV. Særlig Angivelse.	
											1) Døvstumme.	Fødselsaar og Dag.
Stue	Hans Lorentzen.	4/3 1831.	Fader.	Vangede i Hjørring.	Stiftsprovst.		"	"				
"	Johanne Frederikke Bolck Lorentzen.	29/3 1838.	Moder	Kjøbenhavn	—		"	"				
"	Ane Margrete Lorentzen	19/4 1872.	Datter	Bredsten	—		"	"				
"	Ernesta Tonline Lorentzen	24/2 1874	Datter	do	—		"	"				
"	Vagn Falkenskjær	27/3 1882.	Logerende	Kjøbenhavn	Skoleinspekt.		"	Kjøbenhavn		Aarhus Latinskole		
"	Ane Cathrine Madsen	2/8 1868.	Tyende.	Lisbjerg.	Tjenestepige		"	Lisbjerg.				



Aarhus \_\_\_\_\_ Sogn.

Gade:

Domkirkeplads 2 og Clemens Torv 1.

Husnummer:

Matr.-Nr.:

# Anmeldelse til Byraadet

om

## Beboerne i den ovennævnte Ejendom.

I Henhold til Lov af 15. Maj 1875 § 21, jfr. § 22, paalægges det under Mulkt af 2 til 50 Kr. vedkommende Gaard- eller Husejer eller den, der repræsenterer ham i Stedet, under sin Haand at udfylde dette Schema.

Ved Militære maa anføres, om de ere i aktiv Tjeneste eller afskedigede, og i sidste Fald hvornaar Afskedigelsen har fundet Sted.

Plejebørn skulle særskilt opføres i Spalte II under Bødeansvar efter Lov af 12. Januar 1858, jfr. Sundhedsvedtægtens §§ 50 og 86.

I Spalte III opføres det fornødne om Børns Skoleundervisning.

Schemact vil blive afhentet 4 Dage, efter at det er blevet tilstillet Vedkommende.

Aarhus Byraad, i Januar 1897.

### Optælling

(foretages ved Byraadets Foranstaltning):

Mandkøn . . . . .	5	
Kvindeskøn . . . . .	6	
Ialt . . . . .	//	Personer.

*h*



## Beboere (derunder Logerende og Tjenestetyende) af begge Kjøen samt dem.

Etag.	Fulde Navn.	Fødselsaar og Dag.	Stilling i Familien (Fader, Moder, Barn, Tyende, Logerende).	Fødeby. Hvis udenfor Danmark, om Vedkommende har Indfødsret.	Rang, Staud og Næringsvej.	Om aarsens Ordre eller Brandbrev af Fritagelsesfor og	Hvis flyttet i det sidste Aar, da tidligere Bopæl her i Byen.	Hvis tilflyttet Byen i det sidste Aar, da hvorfra (Kjøbstad, Sogn, Herred) og hvornaaar.	II. Plejebørn. deres fulde Navn, Fødselsaar og Dag samt Fødeby.	III. Hvor undervises de paa denne Liste opførte ukonfirmerede Børn mellem 6 og 15 Aar? Gaa de i en Skole, maa dennes Navn (hvis den er offentlig) eller Bestyrerens Navn (hvis den er privat) anføres.	IV. Særlig Angivelse.	
											1) Dovstumme.	Fødselsaar og Dag.
1.	Accl F. F Skovvej	7/34	Fader	Kiøbenhavn	Kiøbenhavn		—	—	—	—	—	—
1.	Filip Skovvej	24/78	Moder	Skovvej	Skovvej		—	—	—	—	—	—
1	Agnus A E Skovvej	7/79	Søster	Aarhus	—		—	—	—	—	—	—
1	Accl Kjøpke Skovvej	24/81	Søn	Aarhus	—		—	—	—	Latinskolen	—	—
1	Dagmar Skovvej	23/83	Søster	Aarhus	—		—	—	—	Frømandsskolen	—	—
1	Rigmor Skovvej	19/87	Søster	Aarhus	—		—	—	—	Frømandsskolen	—	—
2	Gustav Hoffgaard	27/66	—	Skovvej	Commis		—	—	—	—	—	—
2	Niels Søren	21/77	—	Skovvej	Commis		—	—	—	—	—	—
2	Anders Nielsen Zachariasen	15/72	—	Skovvej	Karl		—	—	—	—	—	—
	Emilie Petersen	29/74	—	Skovvej	Skovvej		—	—	—	—	—	—
2	Lofie Nielsen	2/72	—	Skovvej	Skovvej		—	—	—	—	—	—

Ovennævnte Personer findes i Kindemanns  
 og i B. H. Clausensteds  
 Register af Folket, samt i dem have de  
 som andre Skole.

Samsp. 14/1 97  
 Accl Skovvej  
 Rier



Aarhus Sogn.

Gade:

Husnummer:

Matr.-Nr.:

# Anmeldelse til Byraadet

om

## Beboerne i den ovennævnte Ejendom.

I Henhold til Lov af 15. Maj 1875 § 21, jfr. § 22, paalægges det under Mulkt af 2 til 50 Kr. vedkommende Gaard- eller Husejer eller den, der repræsenterer ham i Stedet, under sin Haand at udfylde dette Schema.

Ved Militære maa anføres, om de ere i aktiv Tjeneste eller afskedigede, og i sidste Fald hvornaar Afskedigelsen har fundet Sted.

Plejebørn skulle særskilt opføres i Spalte II under Bødeansvar efter Lov af 12. Januar 1858, jfr. Sundhedsvedtægtens §§ 50 og 86.

I Spalte III opføres det fornødne om Børns Skoleundervisning.

Schemaet vil blive afhentet 4 Dage, efter at det er blevet tilstillet Vedkommende.

*Aarhus Byraad, i Januar 1897.*

### Optælling

(foretages ved Byraadets Foranstaltning):

Mandkjøn . . . . .

Kvindekjøn . . . . .

Ialt . . . . .

Personer.

8

5

13



## I.

## Beboere (derunder Logerende og Tjenestetyende) af begge Kjøen samt den.

Etage.	Fulde Navn.	Fødselsaar og Dag.	Stilling i Familien (Fader, Moder, Børn, Tyende, Logerende).	Fødeby. Hvis udenfor Danmark, om Vedkommende har Indfødsret.	Rang, Stand og Næringsvej.	Om dennes Ordre eller Brand, hvorfra af Fritagelse for	Hvis flyttet i det sidste Aar, da tidligere Bopæl her i Byen.	Hvis tilflyttet Byen i det sidste Aar, da hvorfra (Kjøbstad, Sogn, Herred) og hvornaar.
	Johan Rossi	23/6/1848	Fader	Febu Sebrøi	Indtjener			
	Mrs. Rossi	6/6/1849	Moder	"				
	Margretha Rossi	16/12/1876	Børn	Starkus				
	Ingeborg Rossi	21/10/83	"	"				
	Hansine Peters Pedersen	2/10/1876	Tjenende	Rodskov				
	Carl Ferdinand Bouhu	21/11/1878	"	Tensborg				
	Alfred Viggo Tensen	18/5/1882	"	Skilling				
	Gyranne Eskildsen	30/7/1880	"	Gjellerup				
	Hans Peter Alper	23/6/1870	"	Raarup	Opvasker			
	Mrs. Christine Trøjum	5/11/1871	"	Humbjerg				
	Harl Nielsen	19/5/1882	"	Starkus	Opvasker			
	Hans Gerhard Lickrop	8/6/1875	"	Sa. Høj	Indtjener			
	Lauritz Georg Valdemar Petersen	24/6/7	"	Starkus	Indtjener			

## II.

## Plejebørn.

deres fulde Navn, Fødselsaar og Dag samt Fødeby.

## III.

Hvor undervises de paa denne Liste opførte ukonfirmerede Børn mellem 6 og 15 Aar? Gaa de i en Skole, maa dennes Navn (hvis den er offentlig) eller Bestyrerens Navn (hvis den er privat) anføres.

## IV.

## Særlig Angivelse.

- 1) Dovstunne.
- 2) Blinde.
- 3) Idioter.

Fødselsaar og Dag.



Aarhus

Sogn.

Gade:

Husnummer:

Matr.-Nr.:

# Anmeldelse til Byraadet

om

## Beboerne i den ovennævnte Ejendom.

I Henhold til Lov af 15. Maj 1875 § 21, jfr. § 22, paalægges det under Mulkt af 2 til 50 Kr. vedkommende Gaard- eller Husejer eller den, der repræsenterer ham i Stedet, under sin Haand at udfylde dette Schema.

Ved Militære maa anføres, om de ere i aktiv Tjeneste eller afskedigede, og i sidste Fald hvornaar Afskedigelsen har fundet Sted.

Plejebørn skulle særskilt opføres i Spalte II under Bodeansvar efter Lov af 12. Januar 1858, jfr. Sundhedsvedtægtens §§ 50 og 86.

I Spalte III opføres det fornødne om Børns Skoleundervisning.

Schemaet vil blive afhentet 4 Dage, efter at det er blevet tilstillet Vedkommende.

*Aarhus Byraad, i Januar 1897.*

### Optælling

(foretages ved Byraadets Foranstaltning):

Mandkøn . . . . .	3	
Kvindekøn . . . . .	3	
Ialt . . . . .	6	Personer.



## I.

## Beboere (derunder Løgende og Tjenestetyende) af begge Kjøen samt deres

Ekte.	Fulde Navn.	Fødsels- aar og Dag.	Stilling i Familien (Fader, Moder, Børn, Tyende, Løgende).	Fødeby. Hvis udenfor Danmark, om Vedkommende har Indfødsret.	Rang, Stand og Næringsvej.	Om anst. Orden Brand vedl. af Fritagelse og
	Jens Christian Sørensen	12/5 1851		Grens Århus		
	Clara Edvardine Guldberg	3/11 1845	Hvis moder	Tårning		
	Peter Johanne Guldberg Møller	12/11 1880	Løgende	Harsens		
	Marius Møller	7/12 1840	Tyende	Randløv		
	Caroline Cathrine Sørensen	2/1 1875	do	Ulfhøj		
	Søren Martin Christian Sørensen	7/1 1876	do	Rugers		

## II.

## Plejebørn.

deres fulde Navn, Fødselsaar  
og Dag samt Fødeby.

## III.

Hvor undervises de paa denne  
Liste opførte ukonfirmerede  
Børn mellem 6 og 15 Aar?  
Gaa de i en Skole, maa dennes  
Navn (hvis den er offentlig)  
eller Bestyrerens Navn (hvis  
den er privat) anføres.

## IV.

## Særlig Angivelse.

- 1) Døvtumme.
- 2) Blinde.
- 3) Idioter.

Fødsels-  
aar og  
Dag.Hjælpstrup Løgn  
p. Højbjerg Herred  
1/5 1896.



Aarhus Sogn.

Gade:

Husnummer:

Matr.-Nr.:

# Anmeldelse til Byraadet

om

## Beboerne i den ovennævnte Ejendom.

I Henhold til Lov af 15. Maj 1875 § 21, jfr. § 22, paalægges det under Mulkt af 2 til 50 Kr. vedkommende Gaard- eller Husejer eller den, der repræsenterer ham i Stedet, under sin Haand at udfylde dette Schema.

Ved Militære maa anføres, om de ere i aktiv Tjeneste eller afskedigede, og i sidste Fald hvornaar Afskedigelsen har fundet Sted.

Plejebørn skulle særskilt opføres i Spalte II under Bødeansvar efter Lov af 12. Januar 1858, jfr. Sundhedsvedtægtens §§ 50 og 86.

I Spalte III opføres det fornødne om Børns Skoleundervisning.

Schemaet vil blive afhentet 4 Dage, efter at det er blevet tilstillet Vedkommende.

*Aarhus Byraad, i Januar 1897.*

### Optælling

(foretages ved Byraadets Foranstaltning):

Mandkjen . . . .

Kvindekjen . . . .

Ialt . . .

4  
4  
4

Personer.



**Beboere (derunder Logerende og Tjenestetyende) af begge Kjøen samt deres**

1) Dødstumme,	Fødsels-
2) Blinde,	aar og
3) Idioter	Dag.



Aarhus \_\_\_\_\_ Sogn.

Gade:

Husnummer:

Matr.-Nr.:

# Anmeldelse til Byraadet

om

## Beboerne i den ovennævnte Ejendom.

I Henhold til Lov af 15. Maj 1875 § 21, jfr. § 22, paalægges det under Mulkt af 2 til 50 Kr. vedkommende Gaard- eller Husejer eller den, der repræsenterer ham i Stedet, under sin Haand at udfylde dette Schema.

Ved Militære maa anføres, om de ere i aktiv Tjeneste eller afskedigede, og i sidste Fald hvornaar Afskedigelsen har fundet Sted.

Plejebørn skulle særskilt opføres i Spalte II under Bødeansvar efter Lov af 12. Januar 1858, jfr. Sundhedsvedtægtens §§ 50 og 86.

I Spalte III opføres det fornødne om Børns Skoleundervisning.

Schemact vil blive afhentet 4 Dage, efter at det er blevet tilstillet Vedkommende.

*Aarhus Byraad, i Januar 1897.*

### Optælling

(foretages ved Byraadets Foranstaltning):

Mandkøn . . . . .	12	9	2	21
Kvindekøn . . . . .	5	6	-	11
Ialt . . . . .	17			

Personer.



## I.

Beboere (derunder Logerende og Tjenestetyende) af begge Kjøen samt deres

Etag.	Fulde Navn.	Fødsels- aar og Dag.	Stilling i Familien (Fader, Moder, Børn, Tyende, Logerende).	Fødeby. Hvis udenfor Danmark, om Vedkommende har Indfødsret.	Rang, Stand og Næringsvej.	Om ansat Ordens- Brandkorps ved). I Fritagelse, og hv
1 Sal	Engeline Helene Møll	13 Juni 1852	Moder	Aarhus	Forenings- værtinde	
"	Aage Peter Mørniss Møll	21 Feb 1877	Søn	Ribe	Makrosvend	
"	Engel Emanuel Jønniss Møll	2 Okt 1878	Søn	Aarhus	Stentryk- lærling	
"	Vilma Evana Nielsen Møll	3 Apr 1882	Datter	Aarhus		
"	Julius Septimius Paul Møll	23 Dec 1880	Søn	Borvum		
"	Haldur Vilhelm Landnøj Møll	28 Marts 1883	Søn	Aarhus		
"	Lars Lauritz Andersen	24 Febr 1880	Logerende	Horsens	Bager	
"	Anders Andersen	30 Juli 1871	Logerende	Thisted	Bager	
"	Fredrik Carl Peter Vilhelm Lønn	458.	Fader	Skovvej. Hj. Tølfabrik		Ansæt jæske B.
"	Julius Kirstine Lønn	1/157.	Moder	Lønn		
"	Sophie Frederikke Lønn	2/181.	Datter	Spidøst		
"	Fredrik Carl Christian Lønn	31/183.	Søn	do		
"	Axel Lønn	27/184.	do	Aarhus		
"	Olaf Edward Lønn	2/188.	do	do		
"	Anna Kirstine Lønn	8/190.	Datter	do		
"	Gjert Mørkensen	27/177.	Logerende	Tj. Lønn		
"	J. Trøelsen	12/1266.	do	Hindborg		
Arbejdsmænd		Mænd		Kvinder		
- Schmidt		Mænd		Kvinder		
Eduard Jørgensen		- Moder		3 Tyende 2 Børn		
						9 6



Mant - Kom Jön.

Mant Kom 1 dr 2 Pijer

Mant Kom

9 Pijer

2 - 1

2 - 3

1 - 1

1

---

5 6

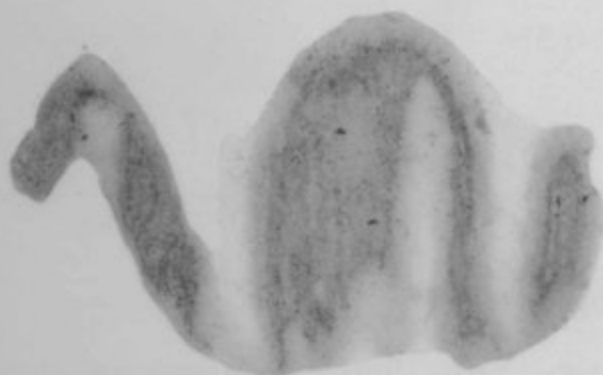



Aarhus \_\_\_\_\_ Sogn.

Gade: *Rosmødegade*Husnummer: *14*

Matr.-Nr.:

# Anmeldelse til Byraadet

om

## Beboerne i den ovennævnte Ejendom.

I Henhold til Lov af 15. Maj 1875 § 21, jfr. § 22, paalægges det under Mulkt af 2 til 50 Kr. vedkommende Gaard- eller Husejer eller den, der repræsenterer ham i Stedet, under sin Haand at udfylde dette Schema.

Ved Militære maa anføres, om de ere i aktiv Tjeneste eller afskedigede, og i sidste Fald hvornaar Afskedigelsen har fundet Sted.

Plejebørn skulle særskilt opføres i Spalte II under Bødeansvar efter Lov af 12. Januar 1858, jfr. Sundhedsvedtægtens §§ 50 og 86.

I Spalte III opføres det fornødne om Børns Skoleundervisning.

Schemaet vil blive afhentet 4 Dage, efter at det er blevet tilstillet Vedkommende.

*Aarhus Byraad, i Januar 1897.*

### Optælling

(foretages ved Byraadets Foranstaltning):

Mandkøn . . . . .	<i>5</i>	
Kvindekøn . . . . .	<i>6</i>	
Ialt . . . . .	<i>//</i>	Personer.



## I.

## Beboere (derunder Løgerende og Tjenestetyende) af begge Kjøen samt deres

Eftage.	Fulde Navn.	Fødsels- aar og Dag.	Stilling i Familien (Fader, Moder, Børn, Tyende, Løgerende).	Fødeby. Hvis udenfor Danmark, om Vedkommende har Indfødsret.	Rang, Stand og Næringsvej.	Om ansat i Ordens- Brandkorps ved. I Tjeneste Fritagelse, og hvornår.
Thun	Jenny Martin Sørensen	1889 30 April	Choder	Thorshøj	Genbruger	
"	Charlotte Vilmar Emanuel	1886 27 Okt	Søn	"	"	
"	Agne Lange	1894 30 Nov	Pluier	"	"	
"	Paula <del>Lange</del> Grøn	1870 15 Feb	Skolepædagog	Thorshøj	Genbruger	
184	Kirsten Mari Nielsen	1863 20 Sept	Løgerende	Brønshøj	Sygeplejerske	
"	Jens Christian Jensen	1869 10 Juni	Fader	Thorshøj	Borger	nu Rosengade 30
"	Jorgine Jensen	1871 30 Juni	Choder	Fredensborg	"	
"	Carla Agne Mari Jensen	1893 7 Nov	Datter	Thorshøj	"	
"	Kaldemar Røpstad Jensen	1894 24 Dec	Søn	"	"	
Kristen	Morm Christoffersen	1829 16 Okt	Løgerende	Gulland.	"	
"	Nils Martin Andersen	1868 14 Okt	Løgerende	Thorshøj	Fabrikant	nu

## II.

## III.

## IV.

## Plejebørn.

deres fulde Navn, Fødselsaar  
og Dag samt Fødeby.

Hvor undervises de paa denne  
Læste opførte ukonfirmerede  
Børn mellem 6 og 15 Aar?  
Gaa de i en Skole, og dennes  
Navn (hvis den er offentlig)  
eller Bestyrerens Navn (hvis  
den er privat) anføres.

## Særlig Angivelse.

- 1) Døvtumme, Fødsels-  
aar og  
Dag.  
2) Blinde,  
3) Idioter.

Frk. O. Olsen

Agne Lange  
3 Nov 1894 Thorshøj



Aarhus \_\_\_\_\_ Sogn.

Gade:

Husnummer:

Matr.-Nr.:

# Anmeldelse til Byraadet

om

## Beboerne i den ovennævnte Ejendom.

I Henhold til Lov af 15. Maj 1875 § 21, jfr. § 22, paalægges det under Mulkt af 2 til 50 Kr. vedkommende Gaard- eller Husejer eller den, der repræsenterer ham i Stedet, under sin Haand at udfylde dette Schema.

Ved Militære maa anføres, om de ere i aktiv Tjeneste eller afskedigede, og i sidste Fald hvornaar Afskedigelsen har fundet Sted.

Plejebørn skulle særskilt opføres i Spalte II under Bødeansvar efter Lov af 12. Januar 1858, jfr. Sundhedsvedtægtens §§ 50 og 86.

I Spalte III opføres det fornødne om Børns Skoleundervisning.

Schemaet vil blive afhentet 4 Dage, efter at det er blevet tilstillet Vedkommende.

*Aarhus Byraad, i Januar 1897.*

### Optælling

(foretages ved Byraadets Foranstaltning):

Mandkøn . . . . .	3	
Kvindekøn . . . . .	5	
Ialt . . . . .	8	Personer.



## I.

Beboere (derunder Løgende og Tjenestetyende) af begge Kjøen samt deres

Etage.	Fulde Navn.	Fødselsaar og Dag.	Stilling i Familien (Fader, Moder, Børn, Tyende, Løgende).	Fødeby. Hvis udenfor Danmark, om Vedkommende har Indfødsret.	Rang, Stand og Næringsvej.	Om anseelse af Ordensmand (Brandkæde, ved). I Fritagelse og lo
1ste	Chr. Kile	16/9 60	Løder	Skovby Korm.		
	Sofie Kile	11/9 62	Moder	Agony		
	Mari Kirstine Kile	4/7 90	Børn	Silkeborg		
	Eugeni Melchiorine Torsen	1871	Hjælper	Silkeborg		
	Henn. Petersen	1846	-	Silkeborg		
2	Korner Henri Jeppesen	63 år	-	Silkeborg		
	Niels Jørgen Vilhelm Høbe	25/1 1879	-	Silkeborg		
	Sophus Elias Laurentius Alstrup	11/1858	-	Silkeborg		

## II.

## III.

## IV.

## Særlig Angivelse.

## Plejebørn.

deres fulde Navn, Fødselsaar og Dag samt Fødeby.

Hvor undervises de paa denne Liste opførte ukonfirmerede Børn mellem 6 og 15 Aar? Gaa de i en Skole, maas dennes Navn (hvis den er offentlig) eller Bestyrerens Navn (hvis den er privat) anføres.

- 1) Døvstumme, 2) Blinde, 3) Idioter.
- Fødselsaar og Dag.



Aarhus \_\_\_\_\_ Sogn.

Gade:

Husnummer:

Matr.-Nr.:

# Anmeldelse til Byraadet

om

## Beboerne i den ovennævnte Ejendom.

I Henhold til Lov af 15. Maj 1875 § 21, jfr. § 22, paalægges det under Mulkt af 2 til 50 Kr. vedkommende Gaard- eller Husejer eller den, der repræsenterer ham i Stedet, under sin Haand at udfylde dette Schema.

Ved Militære maa anføres, om de ere i aktiv Tjeneste eller afskedigede, og i sidste Fald hvornaar Afskedigelsen har fundet Sted.

Plejebørn skulle særskilt opføres i Spalte II under Bødeansvar efter Lov af 12. Januar 1858, jfr. Sundhedsvedtægtens §§ 50 og 86.

I Spalte III opføres det fornødne om Børns Skoleundervisning.

Schemaet vil blive afhentet 4 Dage, efter at det er blevet tilstillet Vedkommende.

*Aarhus Byraad, i Januar 1897.*

### Optælling

(foretages ved Byraadets Foranstaltning):

Mandkjøn . . . . .	—	
Kvindekjøn . . . . .	2	
Ialt . . . . .	2	Personer.



## I.

Beboere (derunder Logerende og Tjenestetyende) af begge Kjøen samt deres

Etage.	Fulde Navn.	Fødsels- aar og Dag.	Stilling i Familien (Fader, Moder, Børn, Tyende, Logerende).	Fødeby. Hvis udenfor Danmark, om Vedkommende har Indfødsret.	Rang, Stand og Næringsvej.	Om nævnte Ordnings- Brandkæ- ved). I Fritage- og lo
1. Sal	Johann Christensen	1873				
2	Christen Marie Christensen	1873				

## II.

## III.

## IV.

## Plejebørn.

deres fulde Navn, Fødselsaar  
og Dag samt Fødeby.Hvor undervises de paa denne  
Liste opførte ukonfirmerede  
Børn mellem 6 og 15 Aar?  
Gaa de i en Skole, maa dennes  
Navn (hvis den er offentlig)  
eller Bestyrerens Navn (hvis  
den er privat) anføres.

## Særlig Angivelse.

- 1) Døvstumme, Fødsels-  
aar og  
Dag.  
2) Blinde,  
3) Idioter.



Aarhus \_\_\_\_\_ Sogn.

Gade:

Husnummer:

Matr.-Nr.:

# Anmeldelse til Byraadet

om

## Beboerne i den ovennævnte Ejendom.

I Henhold til Lov af 15. Maj 1875 § 21, jfr. § 22, paalægges det under Mulkt af 2 til 50 Kr. vedkommende Gaard- eller Husejer eller den, der repræsenterer ham i Stedet, under sin Haand at udfylde dette Schema.

Ved Militære maa anføres, om de ere i aktiv Tjeneste eller afskedigede, og i sidste Fald hvornaar Afskedigelsen har fundet Sted.

Plejebørn skulle særskilt opføres i Spalte II under Bødeansvar efter Lov af 12. Januar 1858, jfr. Sundhedsvedtægtens §§ 50 og 86.

I Spalte III opføres det fornødne om Børns Skoleundervisning.

Schemaet vil blive afhentet 4 Dage, efter at det er blevet tilstillet Vedkommende.

*Aarhus Byraad, i Januar 1897.*

### Optælling

(foretages ved Byraadets Foranstaltning):

Mandkjen . . . . .	4	
Kvindekjen . . . . .	9	
Ialt . . . . .	13	Personer.



## I.

## Beboere (derunder Løgerende og Tjenestetyende) af begge Kjøen samt deres

Etag.	Fulde Navn.	Fødsels- aar og Dag.	Stilling i Familien (Fader, Moder, Børn, Tyende, Løgerende).	Fødeby. Hvis udenfor Danmark, om Vedkommende har Indfødsret.	Rang, Stand og Næringsvej.	Om ansat Ordens- Brandkorps ved). I Fritagelse og her
I. etage.	Hans Christensen	29 April 1858	Fader	Karlus	Fabrikant	Kjøbenhavn
	Anna Christensen	16 Januar 1864	Moder	Kjøbenhavn		
	Anna Christensen	30 August 1885	Børn	Karlus		
	Knud Christensen	27 Mai 1889	"	"		
	Metha Christensen	19 August 1891	"	"		
I. etage.	Katharine Andersen	12 Februar 1864	Tyende	Aster		
	Wm. Luce	14 Februar 1864	Fader	Anders	Kjøbenhavn	Kjøbenhavn
	Sabine Kristine Luce	3 Januar 1893	Moder	Anders		
	Ellen Luce	27 Januar 1894	Datter	Anders		
	Paul Luce	12 Juni 1895	Søn	"		
	Herold W. Luce	21 August 1895	Søn	"		
	Paul Kristine Luce	5 Juni 1899	Tyende	Anders		
	Anna Margrethe Løngren	1899	Tyende	Anders		

## II.

Pleje børn.  
deres fulde Navn, Fødselsaar  
og Dag samt Fødeby.

## III.

Hvor undervises de paa denne  
Liste optørte ukonfirmerede  
Børn mellem 6 og 15 Aar?  
Gaa de i en Skole, saa dennes  
Navn (hvis den er offentlig)  
eller Bestyrerens Navn (hvis  
den er privat) anføres.

## IV.

## Særlig Angivelse.

1) Døvstumme, Fødsels-  
aar og  
Dag.  
2) Blinde,  
3) Idioter.

Anders  
for Anders  
og Luce



Aarhus \_\_\_\_\_ Sogn.

Gade:

Husnummer:

Matr.-Nr.:

# Anmeldelse til Byraadet

om

## Beboerne i den ovennævnte Ejendom.

**I** Henhold til Lov af 15. Maj 1875 § 21, jfr. § 22, paalægges det under Mulkt af 2 til 50 Kr. vedkommende Gaard- eller Husejer eller den, der repræsenterer ham i Stedet, under sin Haand at udfylde dette Schema.

Ved Militære maa anføres, om de ere i aktiv Tjeneste eller afskedigede, og i sidste Fald hvornaar Afskedigelsen har fundet Sted.

Plejebørn skulle særskilt opføres i Spalte II under Bødeansvar efter Lov af 12. Januar 1858, jfr. Sundhedsvedtægtens §§ 50 og 86.

I Spalte III opføres det fornødne om Børns Skoleundervisning.

Schemaet vil blive afhentet 4 Dage, efter at det er blevet tilstillet Vedkommende.

*Aarhus Byraad, i Januar 1897.*

### Optælling

(foretages ved Byraadets Foranstaltning):

Mandkjen . . . . .

Kvindekjen . . . . .

Ialt . . . . .

Personer.

2  
4  
6



## I.

## Beboere (derunder Logerende og Tjenestetyende) af begge Kjøen samt deres

Etag.	Fulde Navn.	Fødsels- aar og Dag.	Stilling i Familien (Fader, Moder, Børn, Tyende, Logerende).	Fødeby. Hvis udenfor Danmark, om Vedkommende har Indfødsret.	Rang, Stand og Næringsvej.	Om ansat Ordens- Brandkorps ved). I Fritagelse, og	Hvis flyttet i det sidste Aar, da tidligere Bopæl her i Byen.	Hvis tilflyttet Byen i det sidste Aar, da hvorfra (Kjøbstad, Sogn, Herred) og hvornaar.	Plejebørn.	Liste opførte ukonfirmerede Børn mellem 6 og 15 Aar? Gaa de i en Skole, maa dennes Navn (hvis den er offentlig) eller Bestyrerens Navn (hvis den er privat) anføres.	1) Døvstumme,	Fødsels- aar og Dag.
									deres fulde Navn, Fødselsaar og Dag samt Fødeby.			
1. Sal.	Søren Wittmijr Nielsen	25/7 67	Fader	Norremølle	Redaktør	Neg.	Rejsaar 187					
	Margrethe Wittmijr Nielsen	2/2 68	Moder	Thisted			—					
	Ernst Wittmijr Nielsen	2/4 95	Søn	Aarslev			—					
	Karen Christine Fischer	12/2 71		Grangemølle				1/11 76 Randbøl				
	Matsine Mikkelsen	11/4 74	Tyende	Raasbøl Mølle			—	1/2 96 Randbøl				
	Karoline Bollsted Andersen	2/7 75	—	Brøndby			—					



Aarhus \_\_\_\_\_ Sogn.

Gade:

Husnummer:

Matr.-Nr.:

# Anmeldelse til Byraadet

om

## Beboerne i den ovennævnte Ejendom.

I Henhold til Lov af 15. Maj 1875 § 21, jfr. § 22, paalægges det under Mulkt af 2 til 50 Kr. vedkommende Gaard- eller Husejer eller den, der repræsenterer ham i Stedet, under sin Haand at udfylde dette Schema.

Ved Militære maa anføres, om de ere i aktiv Tjeneste eller afskedigede, og i sidste Fald hvornaar Afskedigelsen har fundet Sted.

Plejebørn skulle særskilt opføres i Spalte II under Bødeansvar efter Lov af 12. Januar 1858, jfr. Sundhedsvedtægtens §§ 50 og 86.

I Spalte III opføres det fornødne om Børns Skoleundervisning.

Schemaet vil blive afhentet 4 Dage, efter at det er blevet tilstillet Vedkommende.

*Aarhus Byraad, i Januar 1897.*

### Optælling

(foretages ved Byraadets Foranstaltning):

Mandkjon . . 6 .

Kvindekjon . 7 .

Ialt . . . 13 . Personer.



**Beboere (derunder Logerende og Tjenestetyende) af begge Kjøen samt deres**

Etag.	Fulde Navn.	Fødselsaar og Dag.	Stilling i Familien (Fader, Moder, Børn, Tyende, Løgerende).	Fødeby. Hvis udenfor Danmark, om Vedkommende har Indfødsret.	Rang. Stand og Næringsvej.	Om anseelse af Ordensmærket (Brandkorps, vedl. i Fritagelse, og l.	Hvis flyttet i det sidste Aar, da tidligere Bopæl her i Byen.	Hvis tilflyttet Byen i det sidste Aar, da hvorfra (Kjøbstad, Sogn, Herred) og hvornaar.	Plejebørn. deres fulde Navn, Fødselsaar og Dag samt Fødeby.	Liste opførte ukonfirmerede Børn mellem 6 og 15 Aar? (Gaa de i en Skole, maa dennes Navn (hvis den er offentlig) eller Bestyrerens Navn (hvis den er privat) anføres.	1) Døvstumme, 2) Blinde, 3) Idioter.	Fødselsaar og Dag.
1 <sup>de</sup>	Nils Christen Christensen	8/52	Fader.	Skovhugger	—	—	—	—	—	—	—	—
	Anne Christen Christensen	12/75	Moder.	—	—	—	—	—	—	—	—	—
	indøbt Pige	11/97	Børn.	do.	—	—	—	—	—	—	—	—
	Kristen Christen	15/68	Jungfrue	Vindingsbr.	—	—	—	kom 1/5 97 hustru fra Tromsø, Linné.	—	—	—	—
2	Holger Larsen	23/60	Fader	1/2 København	Kjøbmand	10/9	—	St. Clemens Torv 12	—	—	—	—
ikke beskrevet	Louise Kristiane Elisabeth f. Andersen	26/62	Moder	—	—	—	—	(Hjælpere Hansen, Ejendoms)	—	—	—	—
	Harald Christian Gjellerup, Larsen	8/4 92	Børn	—	—	—	—	—	—	—	—	—
	Anders Ludvig Gjellerup, Larsen	26/93	do	—	—	—	—	—	—	—	—	—
	Astrid Christiane Louise f. Gjellerup, Larsen	23/95	do	—	—	—	—	—	—	—	—	—
	Julie Marie Hansen	24/81	Tyende	—	—	—	—	Gjellerup f. Hansen	—	—	—	—
	Caroline Palmers	17/11 80	do	—	—	—	—	Wollstedtsg.	—	—	—	—
	Nils Peter Johannes Andreas Andreasen	25/7. 1871	—	Klitlund f. Højrup	—	—	—	5/5 Højrup	—	—	—	—
	Lars Andreas Kristian Løngren	14/84	—	Højrup f. Højrup	—	—	—	St. Torv 8	—	—	—	—



Aarhus \_\_\_\_\_ Sogn.

Gade:

Husnummer:

Matr.-Nr.:

# Anmeldelse til Byraadet

om

## Beboerne i den ovennævnte Ejendom.

I Henhold til Lov af 15. Maj 1875 § 21, jfr. § 22, paalægges det under Mulkt af 2 til 50 Kr. vedkommende Gaard- eller Husejer eller den, der repræsenterer ham i Stedet, under sin Haand at udfylde dette Schema.

Ved Militære maa anføres, om de ere i aktiv Tjeneste eller afskedigede, og i sidste Fald hvornaar Afskedigelsen har fundet Sted.

Plejebørn skulle særskilt opføres i Spalte II under Bødeansvar efter Lov af 12. Januar 1858, jfr. Sundhedsvedtægtens §§ 50 og 86.

I Spalte III opføres det fornødne om Børns Skoleundervisning.

Schemaet vil blive afhentet 4 Dage, efter at det er blevet tilstillet Vedkommende.

*Aarhus Byraad, i Januar 1897.*

### Optælling

(foretages ved Byraadets Foranstaltning):

Mandkjen . . . . .

Kvindekjen . . . . .

Ialt . . .

Personer.

12



## Beboere (derunder Logerende og Tjenestetyende) af begge Kjøen samt deres

Etag.	Fulde Navn.	Fødsels- aar og Dag.	Stilling i Familien (Fader, Moder, Børn, Tyende, Logerende).	Fødeby. Hvis udenfor Danmark, om Vedkommende har Indfødsret.	Rang, Stand og Næringsvej.	Om aars Ordens- eller Brandk- vedl. af Fritagelse og her	Hvis flyttet i det sidste Aar, da tidligere Bopæl her i Byen.	Hvis tilflyttet Byen i det sidste Aar, da hvorfra (Kjøbstad, Sogn, Herred) og hvornaar.	II.	III.	IV.	
									Plejebørn. deres fulde Navn, Fødselsaar og Dag samt Fødeby.	Hvor undervises de paa denne Liste opførte ukonfirmerede Børn mellem 6 og 15 Aar? Gaa de i en Skole, maa dennes Navn (hvis den er offentlig) eller Bestyrerens Navn (hvis den er privat) anføres.	Særlig Angivelse.	
	Jacob Hjortshøj	15. Febr. 1861	Fader	Vulby	Holmønde							
	Gertrud Sophie Eleonor Georgine	5. Juni 1861	Moder	Marogør	Kuusmøde							
	Julia Maria Vilhelmine Hjortshøj	25. Juni 1861	Børn	Arhus	Børn.							
	Anna Johanne Gertrud Hjortshøj	18. April 1892	do	do	do							
	Viggo Jacob Hjortshøj	9. April 1893	do	do	do							
	Lugeborg Christen Hjortshøj	22. Aug. 1894	do	do	do							
	Anni Carine Mariam Olesen	18. Sept. 1866	Tjenestpige	Bautskøj	Tjende							
	Margrete Sofia Thormann	7. Aug. 1861	do	Salme	do							
	Johanne Chr Jensen	20. Okt. 1873	Handelskøber	Vulby	Handelskøber							
	Marius Pedersen	18. Sept. 1879	Lorling	Torv Vinge	Lorling							
	Johann Chr Ludvig Romann	16. Aug. 1882	do	Odense	do							
	Marius Madsen	20. Okt. 1878	Gaardskøber	Lorshol	Gaardskøber							



Aarhus \_\_\_\_\_ Sogn.

Gade:

Husnummer:

Matr.-Nr.:

# Anmeldelse til Byraadet

om

## Beboerne i den ovennævnte Ejendom.

I Henhold til Lov af 15. Maj 1875 § 21, jfr. § 22, paalægges det under Mulkt af 2 til 50 Kr. vedkommende Gaard- eller Husejer eller den, der repræsenterer ham i Stedet, under sin Haand at udfylde dette Schema.

Ved Militære maa anføres, om de ere i aktiv Tjeneste eller afskedigede, og i sidste Fald hvornaar Afskedigelsen har fundet Sted.

Plejebørn skulle særskilt opføres i Spalte II under Bødeansvar efter Lov af 12. Januar 1858, jfr. Sundhedsvedtægtens §§ 50 og 86.

I Spalte III opføres det fornødne om Børns Skoleundervisning.

Schemact vil blive afhentet 4 Dage, efter at det er blevet tilstillet Vedkommende.

*Aarhus Byraad, i Januar 1897.*

### Optælling

(foretages ved Byraadets Foranstaltning):

Mandkjøn . . . . .	4	
Kvindekjøn . . . . .	10	
Ialt . . . . .	14	Personer.



## Beboere (derunder Logerende og Tjenestetyende) af begge Kjøen samt deres

Etag.	Fulde Navn.	Fødsels- aar og Dag.	Stilling i Familien (Fader, Moder, Børn, Tyende, Logerende).	Fødeby. Hvis udenfor Danmark, om Vedkommende har Indfødsret.	Rang, Stand og Næringsvej.	Om ansættelse Ordens- Brandkorps ved. I af Fritagelse og her	Hvis flyttet i det sidste Aar, da tidligere Bopæl her i Byen.	Hvis tilflyttet Byen i det sidste Aar, da hvorfra (Kjøbstad, Sogn, Herred) og hvornaar.	II.	III.	IV.	
									Plejebørn. deres fulde Navn, Fødselsaar og Dag samt Fødeby.	Hvor undervises de paa denne Liste opførte ukonfirmerede Børn mellem 6 og 15 Aar? Gaa de i en Skole, maa dennes Navn (hvis den er offentlig) eller Bestyrerens Navn (hvis den er privat) anføres.	Særlig Angivelse.	
4 <sup>ten</sup>	Hans Laur. Christian Christensen	15/2 1869	Logerende	Kjøbenhavn	Pogholden							
"	Mari Jonassen	23/12 1856	Logerende	Randers	Postvej							
"	Laura Petersen	18/5 1871		Ligehus	do							
"	Anna Elisabeth Meta Hansen	18/9	Elter	Narhø								
1 <sup>ste</sup> Sal	Fredenss Carl Christian Hansen	6/2 1848	Fader	Galtens	Holsten							
"	Marie Kirstine Danne	4/8 1849	Moder	Færings								
"	Helga Marie Danne	27/10 1880	Datter	Narhø								
"	Anne Marie Jensen	25/1 1853	Tyende	Lading								
"	Hans Christian Andegård Kjær	18/3 23/2	Fader	Viborg	Politi							
"	Abel Catharine Nikolai Kjær	1845 19/5	Moder	Gulb.	Gulb.							
"	Kajsbild Marie Kjær	1876 29/6	Datter	Narhø								
"	Elisabeth Louise Nielsen	1881 24/5	Elter	Trostede	Trostede							
"	Anne Johanne Jensen	1871 11/8	Tyende	Narhø	Narhø							
1 <sup>ste</sup> Sal	Martin Nicolai Feliasson	1844 22/7		Narhø	Følgende							

Narhø, 13 Januar 1897.

Hans Kjær.



Aarhus \_\_\_\_\_ Sogn.

Gade:

Husnummer:

Matr.-Nr.:

# Anmeldelse til Byraadet

om

## Beboerne i den ovennævnte Ejendom.

I Henhold til Lov af 15. Maj 1875 § 21, jfr. § 22, paalægges det under Mulkt af 2 til 50 Kr. vedkommende Gaard- eller Husejer eller den, der repræsenterer ham i Stedet, under sin Haand at udfylde dette Schema.

Ved Militære maa anføres, om de ere i aktiv Tjeneste eller afskedigede, og i sidste Fald hvornaar Afskedigelsen har fundet Sted.

Plejebørn skulle særskilt opføres i Spalte II under Bødeansvar efter Lov af 12. Januar 1858, jfr. Sundhedsvedtægtens §§ 50 og 86.

I Spalte III opføres det fornødne om Børns Skoleundervisning.

Schemaet vil blive afhentet 4 Dage, efter at det er blevet tilstillet Vedkommende.

*Aarhus Byraad, i Januar 1897.*

### Optælling

(foretages ved Byraadets Foranstaltning):

Mandkjen . . . . .	12	
Kvindekjen . . . . .	11	
Ialt . . . . .	23	Personer.



## Beboere (derunder Logerende og Tjenesteyende) af begge Kjøen samt deres

Etage.	Fulde Navn.	Fødsels- aar og Dag.	Stilling i Familien (Fader, Moder, Børn, Tyende, Logerende).	Fødeby. Hvis udenfor Danmark, om Vedkommende har Indfødsret.	Rang, Stand og Næringsvej.	Om ansat Ordens- Brandkorps ved). I Fritagelse og h
1 <sup>ste</sup> Etage	P. P. Withen	9 April 1860	Fader	Aarhus	Ladefmagt	
	Neelrine Withen	11 Feb. 43.	Moder	Gjersl	"	
	Johane Kjersline Withen	14 Marts 76.	Datter	Aarhus	"	
	Thorval Axel Liner Withen	10 Juli 85	Søn	Aarhus	"	
1 <sup>ste</sup> Etage	Hennit Hennichsen	11 Aug. 35	Fader	Kølle	Vognmand	
	Catharine Hennichsen	26 Jul. 86	Moder	Nørby	"	
2 <sup>de</sup> Etage	Anders Jensen Hermann	18 April 1878	Logerend	Villy	Kantors- ting	
	Peder Jensen Hermann	30 Aug. 1879	"	Villy	Handelsmand	
3 <sup>de</sup> Etage	Christian Marinus Thomsen	10/10 1857	Fader	Hjörnsing	Byggherre	
"	Olme Thomsen	10/10 1857	Moder	Osby	"	
"	Hans Peter Mathias Johannis	8/10 1850	Søn	Aarhus	"	
"	William Charles Oliver	8/3 1887	Barn	"	"	
"	Lena Petra	16/4 1840	"	"	"	
1 <sup>ste</sup> Etage	Johan. Christoff. Bygel.	14/4 1872	Fader.	Hjörnsing	Handelsmand	
	Marie Bygel. f. Spangenberg.	29/5 1853	Moder	"	"	
	Johanne Bygel.	24/12. 1840	"	Aarhus	"	
	Fredrik Carl.	1/2. 84.	"	"	"	
	Magdalene	11/11 45.	"	"	"	
	Louise	20/3 48	"	"	"	
	Elise	25/4. 49.	"	"	"	
	Karen. Vilhelmine	24/12. 90	"	"	"	
	Jugos. Hedone	1/4 92.	"	"	"	
	Hans Christian Jacobsen	15/4 1839	"	Aarhus	Vognmand	



Aarhus Sogn.

Gade:

Husnummer:

Matr.-Nr.:

# Anmeldelse til Byraadet

om

## Beboerne i den ovennævnte Ejendom.

I Henhold til Lov af 15. Maj 1875 § 21, jfr. § 22, pålægges det under Mulkt af 2 til 50 Kr. vedkommende Gaard- eller Husejer eller den, der repræsenterer ham i Stedet, under sin Haand at udfylde dette Schema.

Ved Militære maa anføres, om de ere i aktiv Tjeneste eller afskedigede, og i sidste Fald hvornaar Afskedigelsen har fundet Sted.

Plejebørn skulle særskilt opføres i Spalte II under Bødeansvar efter Lov af 12. Januar 1858, jfr. Sundhedsvedtægtens §§ 50 og 86.

I Spalte III opføres det fornødne om Børns Skoleundervisning.

Schemact vil blive afhentet 4 Dage, efter at det er blevet tilstillet Vedkommende.

Aarhus Byraad, i Januar 1897.

### Optælling

(foretages ved Byraadets Foranstaltning):

Mandkjen . . . . .

Kvindekjen . . . . .

Ialt . . . . .

Personer.

22



## Beboere (derunder Løgende og Tjenestetyende) af begge Kjøen samt deres

Etag.	Fulde Navn.	Fødsels- aar og Dag.	Stilling i Familien (Fader, Moder, Børn, Tyende, Løgende).	Fødeby. Hvis udenfor Danmark, om Vedkommende har Indfødsret.	Rang, Stand og Næringsvej.	Om ansat Ordens- Brandkorps ved. I Fritagelse, og hv	Hvis flyttet i det sidste Aar, da tidligere Bopæl her i Byen.	Hvis tilflyttet Byen i det sidste Aar, da hvorfra (Kjøbstad, Sogn, Herred) og hvornaar.	II.	III.	IV.
									Plejebørn. deres fulde Navn, Fødselsaar og Dag samt Fødeby.	Hvor undervises de paa denne Liste opførte ukonfirmerede Børn mellem 6 og 15 Aar? Gaa de i en Skole, maa dennes Navn (hvis den er offentlig) eller Bestyrerens Navn (hvis den er privat) anføres.	Særlig Angivelse. 1) Døvstumme, 2) Blinde, 3) Idioter.
I. etage	Kulsine Asloe	1833 30 Jan	Pensionat	Osterby							
	Margaretha Beethenschiøn	1845 26 Okt		Toustrup							
	Kirstine Jakobine Nielsen	1844 1 Marts		Aaby							
	Anne Johanne Hanssen	1845 26 Sept		Peterballe							
	Anne Mette Rasmussen Andersen	1845 23 Juli		Hast							
	Jenny Nikoline Petra Jensen	1848 9 Maj		Vejlby							
	Petra Petersen	1848 25 December		Silkeborg							
	Nikolai Petersen Kroo	1847 28/11	Abtissens	Gjering							
	Karen Marie Kroo	1847 18/10	Huismoder	Visthede							
	Niels Poulsen	1832 18	Arbejdsmand	Dalby							
II. etage	Christiane Jakobsen	1841 21/10	Huismoder	Hornslet							
	Jens Axel Martinus Jakobsen Rasmussen	1845 12/12	Former	Stortus							
	Lauri Laurin	1842 28/2	Fader	Gjering	Arbejdsmand						
	Karen Nielsen	1842 5/12	Moder	Gjering							
	Olava Laurin	1844 21/7	Datter	Horsens							
	Vilhelm Laurin	1845 23/5	Søn	Stortus							
	Kereskoffel Lorenzen	1844 27/11		Dalby	Latitkule						
	Andreas Andersen	1849 4/4	Fader	Holding	Laghoris						
	Anna Margrethe Andersen	1864 17/5	Moder	Stortus							
	Gerda Johanne Andersen	1891 4/2	Datter	Stortus							
III. etage	Lena Götzsche Andersen	1894 14/8	Søn	Stortus							
	Kirstine Meyer	1894 24/4	Tyende	Horsens							



		II.	III.	IV.	
		Plejebørn. deres fulde Navn, Fødselsaar og Dag samt Fødeby.	Hvor undervises de paa denne Liste opførte ukonfirmerede Børn mellem 6 og 15 Aar? Gaa de i en Skole, maa dennes Navn (hvis den er offentlig) eller Bestyrerens Navn (hvis den er privat) anføres.	Særlig Angivelse.	
	Hvis flyttet i det sidste Aar, da tidligere Bopæl her i Byen.	Hvis tilflyttet Byen i det sidste Aar, da hvorfra (Kjøbstad, Sogn, Herred) og hvornaar.		1) Døvstumme, 2) Blinde, 3) Idioter.	Fødsels- aar og Dag.
Vesterengale 6					
	a Vilby Lgn, Hvide- go		Karlens' Borgeskole		
			Kirkegaard's Privatskole		
Lindsg. 4			Borgeskolen Frik. H. s. Kind Borgeskolen Frik. H. s. Kind		



Aarhus \_\_\_\_\_ Sogn.

Gade:

Husnummer:

Matr.-Nr.:

# Anmeldelse til Byraadet

om

## Beboerne i den ovennævnte Ejendom.

I Henhold til Lov af 15. Maj 1875 § 21, jfr. § 22, pålægges det under Mulkt af 2 til 50 Kr. vedkommende Gaard- eller Husejer eller den, der repræsenterer ham i Stedet, under sin Haand at udfylde dette Schema.

Ved Militære maa anføres, om de ere i aktiv Tjeneste eller afskedigede, og i sidste Fald hvornaar Afskedigelsen har fundet Sted.

Plejebørn skulle særskilt opføres i Spalte II under Bødeansvar efter Lov af 12. Januar 1858, jfr. Sundhedsvedtægtens §§ 50 og 86.

I Spalte III opføres det fornødne om Børns Skoleundervisning.

Schemaet vil blive afhentet 4 Dage, efter at det er blevet tilstillet Vedkommende.

*Aarhus Byraad, i Januar 1897.*

### Optælling

(foretages ved Byraadets Foranstaltning):

Mandkøn . . . . .

Kvindekøn . . . . .

Ialt . . . . .

Personer.



## I.

## Beboere (derunder Logerende og Tjenestetyende) af begge Kjøen samt deres

Elev.	Fulde Navn.	Fødselsaar og Dag.	Stilling i Familien (Fader, Moder, Børn, Tyende, Logerende).	Fødeby. Hvis udenfor Danmark, om Vedkommende har Indfødsret.	Rang, Stand og Næringsvej.	Om ansat i Brandkorps (ved). I Fritagelse og her.	Hvis flyttet i det sidste Aar, da tidligere Bopæl her i Byen.	Hvis tilflyttet Byen i det sidste Aar, da hvorfra (Kjøbstad, Sogn, Herred) og hvornaar.	II. Plejebørn. deres fulde Navn, Fødselsaar og Dag samt Fødeby.	III. Hvor undervises de paa denne Liste opførte ukonfirmerede Børn mellem 6 og 15 Aar? Gaa de i en Skole, maa dennes Navn (hvis den er offentlig) eller Bestyrerens Navn (hvis den er privat) anføres.	IV. Særlig Angivelse.	
											1) Døvstumme.	Fødselsaar og Dag.
1 Sal	Joni Nielsen	20 Januari 1844	Fader	Højme	Lysmand							
	Maren Sophie Nielsen	22 Juli 1842	Moder	Kallindby								
	Mari Sophie Nielsen	28 Jan 1868	Datter	Narkie								
	Olyvia Elisabeth Nielsen	14. Marts 1875	Datter	Narkie								
	Vilhelm Holger Nielsen	8 April 1881	Søn	Narkie								
1 Sal	Niels Jensen	1 Januari 1839	Søn	Arthur	Skredder							
2 Sal	Anders Christen Jensen	22/1 1857	Fader	Arthur	Rejsehandler							
	Mari Sophie Frederikke Schibye	12/2 1858	Moder	do								
	Ajger Frithiof Jensen	7/11 1891	Søn	do								



Aarhus \_\_\_\_\_ Sogn.

Gade:

Husnummer:

Matr.-Nr.:

# Anmeldelse til Byraadet

om

## Beboerne i den ovennævnte Ejendom.

I Henhold til Lov af 15. Maj 1875 § 21, jfr. § 22, pålægges det under Mulkt af 2 til 50 Kr. vedkommende Gaard- eller Husejer eller den, der repræsenterer ham i Stedet, under sin Haand at udfylde dette Schema.

Ved Militære maa anføres, om de ere i aktiv Tjeneste eller afskedigede, og i sidste Fald hvornaar Afskedigelsen har fundet Sted.

Plejebørn skulle særskilt opføres i Spalte II under Bødeansvar efter Lov af 12. Januar 1858, jfr. Sundhedsvedtægtens §§ 50 og 86.

I Spalte III opføres det fornødne om Børns Skoleundervisning.

Schemact vil blive afhentet 4 Dage, efter at det er blevet tilstillet Vedkommende.

*Aarhus Byraad, i Januar 1897.*

### Optælling

(foretages ved Byraadets Foranstaltning):

Mandkjøn . . . . .	6	
Kvindekjøn . . . . .	7	
Ialt . . . . .	13	Personer.



## Beboere (derunder Logerende og Tjenesteyende) af begge Kjøen samt deres

Etag.	Fulde Navn.	Fødsels- aar og Dag.	Stilling i Familien (Fader, Moder, Børn, Tyende, Logerende).	Fødeby. Hvis udenfor Danmark, om Vedkommende har Indfødsret.	Rang, Stand og Næringsvej.	Om anseelse Ordens- Brandkom- ved). I Fritagelse og	Hvis flyttet i det sidste Aar, da tidligere Bopæl her i Byen.	Hvis tilflyttet Byen i det sidste Aar, da hvorfra (Kjøbstad, Sogn, Herred) og hvornaar.	II.  Plejebørn. deres fulde Navn, Fødselsaar og Dag samt Fødeby.	III.  Hvor undervises de paa denne Liste opførte ukonfirmerede Børn mellem 6 og 15 Aar? Gaa de i en Skole, maa dennes Navn (hvis den er offentlig) eller Bestyrerens Navn (hvis den er privat) anføres.	IV.  Særlig Angivelse.	
											1) Døvstumme.	Fødsels- aar og Dag.
	<i>Auten Frederik. Skovvej, 18. hb.</i>	<i>18. hb.</i>	<i>nyj.</i>	<i>St. Niels Skovvej</i>								
1.3d	<i>Nicolaj Evdars Høvisch</i>	<i>1830</i>	<i>Fader</i>	<i>København</i>								
	<i>Sitka Laimibia Høvisch</i>	<i>1833</i>	<i>Moder</i>	<i>Dänne</i>								
	<i>Kristine Vth.</i>	<i>24 April 1835</i>	<i>Enke</i>	<i>Malling Vaskerhus</i>								
P. 6:	<i>Johan Peter Hansen.</i>	<i>4 Septbr. 1868</i>	<i>Fader</i>	<i>Silkeborg, Kleinmønt</i>								
	<i>Karen Marie Hansen.</i>	<i>9. Marts 1864</i>	<i>Moder</i>	<i>Selling.</i>								
	<i>Marij Kristine Hansen.</i>	<i>15. Juni 1890</i>	<i>Datter</i>	<i>Aarhus</i>								
	<i>Alfrida Anna Hansen.</i>	<i>25. Mai 1893</i>	<i>Datter</i>	<i>Aarhus</i>								
	<i>Udøbt</i>	<i>23. November 1895</i>	<i>Drugsbørn</i>									
P. 6:	<i>Thorgevald Valdemar</i>	<i>3. 9. 1896</i>	<i>Fader</i>	<i>Aarhus Konditor</i>	<i>Udøbt</i>							
	<i>Lina Offenberg.</i>	<i>10. 4. 1860</i>	<i>Moder</i>	<i>Christiania</i>								
	<i>Leifard Niels Thorsen</i>	<i>9. 1. 1891</i>	<i>Søn.</i>	<i>Aarhus</i>								
	<i>Christoffer Offenberg.</i>	<i>14. 2. 1894</i>	<i>Datter</i>	<i>do.</i>								



Aarhus \_\_\_\_\_ Sogn.

Gade:

Husnummer:

Matr.-Nr.:

# Anmeldelse til Byraadet

om

## Beboerne i den ovennævnte Ejendom.

I Henhold til Lov af 15. Maj 1875 § 21, jfr. § 22, paalægges det under Mulkt af 2 til 50 Kr. vedkommende Gaard- eller Husejer eller den, der repræsenterer ham i Stedet, under sin Haand at udfylde dette Schema.

Ved Militære maa anføres, om de ere i aktiv Tjeneste eller afskedigede, og i sidste Fald hvornaar Afskedigelsen har fundet Sted.

Plejebørn skulle særskilt opføres i Spalte II under Bødeansvar efter Lov af 12. Januar 1858, jfr. Sundhedsvedtægtens §§ 50 og 86.

I Spalte III opføres det fornødne om Børns Skoleundervisning.

Schemaet vil blive afhentet 4 Dage, efter at det er blevet tilstillet Vedkommende.

*Aarhus Byraad, i Januar 1897.*

### Optælling

(foretages ved Byraadets Foranstaltning):

Mandkøn . . . . .	11	
Kvindekøn . . . . .	15	
Ialt . . . . .	26	Personer.



## Beboere (derunder Logerende og Tjenestetyende) af begge Kjøen samt deres

Etage.	Fulde Navn.	Fødsels- aar og Dag.	Stilling i Familien (Fader, Moder, Børn, Tyende, Logerende).	Fødeby. Hvis udenfor Danmark, om Vedkommende har Indfødsret.	Rang, Stand og Næringsvej.	Om ansat Ordensk Brandkorps ved). I Fritage og her
	Gaard Søren Jensen	28/11 1849	Fader	Timning	Arbejdsmand	
	Kirstine Jensen	22/5 1858	Moder	Salsrode		
	Jens Michael Jensen	1/2 1881	Barn	Karlens		
	Anders Peter Emanuel Jensen	16/8 1886	"	"		
	Marie Kirstine Johanna Jensen	15/3 1889	"	"		
	Anna Sørensen	2/11 1832		Maaske	Arbejdsmand	
1. Sal.	Søren Gylden	3/8 1869	Fader	Skavning	Arbejdsmand	
	Mathilde Gylden	29/5 1862	Moder	Arundal		
1. Sal.	Nils Laurits Jensen	17/3 1859	Fader	Vadby	Kulhandler	
	Jensine Kathrine Jensen	30/7 1868	Moder	Skov		
1. Sal.	Vilhelm Marie Rasmussen	20/3 1833	Levde	Kjøbenhavn		
	Nilsen Sørensen	14/1 1876		Eheltøft		
1. Sal.	Peter Nielsen	19/9 1822	Fader	Smødest		
	Cecile Nielsen	23/7 1834	Moder	Hjerte		
1. Sal.	Anna Wisting	27/2 1848	Moder	Odense Enke		
	Marie Bendiche Wisting	18/2 1872	Datter	Helsingørsk Hjemmesø		
	Anton Marius Mikkelson	19/4 1868	Levde	Arbejdsmand	Arbejdsmand	
	Johanne Jørgensen	26/8 1874	Børn	Arbejdsmand	Arbejdsmand	
1. Sal.	Louise Henriette Wiindelov	24/7 1863	Fader	Arbejdsmand	Arbejdsmand	
	Marie Wiindelov	25/4 1866	Moder	Arbejdsmand		
	Mathias Wiindelov	1/6 1889	Børn	Arbejdsmand		
	Ellen Wiindelov	12/4 1891	"	"		
	Frederik Lauge Lørdal Wiindelov	1/9 1894	"	"		
	Carl Emil Wiindelov	21/9 1895	"	"		
	Anna Johanne Marie Mikkelson	11/10 1879	Levde	Arbejdsmand		
	Helene Mathias Mathias Mathias Mathias	9/5 1881	"	Arbejdsmand		

Plejebørn.  
deres fulde Navn, Fødselsaar  
og Dag samt Fødeby.

Hvor undervises de paa denne  
Liste opførte ukonfirmerede  
Børn mellem 6 og 15 Aar?  
Gaa de i en Skole, maaske dennes  
Navn (hvis den er offentlig)  
eller Bestyrerens Navn (hvis  
den er privat) anføres.

## Særlig Angivelse.

- 1) Døvtumme,
- 2) Blinde,
- 3) Idioter.

Guldsmede  
gade 38

Karlens

Rasmussen 11.



Aarhus \_\_\_\_\_ Sogn.

Gade:

Husnummer:

Matr.-Nr.:

# Anmeldelse til Byraadet

om

## Beboerne i den ovennævnte Ejendom.

I Henhold til Lov af 15. Maj 1875 § 21, jfr. § 22, paalægges det under Mulkt af 2 til 50 Kr. vedkommende Gaard- eller Husejer eller den, der repræsenterer ham i Stedet, under sin Haand at udfylde dette Schema.

Ved Militære maa anføres, om de ere i aktiv Tjeneste eller afskedigede, og i sidste Fald hvornaar Afskedigelsen har fundet Sted.

Plejebørn skulle særskilt opføres i Spalte II under Bødeansvar efter Lov af 12. Januar 1858, jfr. Sundhedsvedtægtens §§ 50 og 86.

I Spalte III opføres det fornødne om Børns Skoleundervisning.

Schemact vil blive afhentet 4 Dage, efter at det er blevet tilstillet Vedkommende.

*Aarhus Byraad, i Januar 1897.*

### Optælling

(foretages ved Byraadets Foranstaltning):

Mandkøn . . . . .	/	
Kvindekøn . . . . .	—	
Ialt . . . . .	/	Personer.



**Beboere (derunder Løgerende og Tjenestetyende) af begge Kjøen samt deres**

### III.

## IV.

Plejeborn.

deres fulde Navn, Fødselsaar  
og Dag samt Fødeby.

Hvor undervises de paa denne  
 Liste opførte ukonfirmerede  
 Børn mellem 6 og 15 Aar?  
 Gaa de i en Skole, maa dennes  
**Navn** (hvis den er offentlig)  
 eller **Bestyrerens Navn** (hvis  
 den er privat) anføres.

**Særlig Angivelse.**

- 1) Døvstumme,
- 2) Blinde,
- 3) Idioter.

Fødsels-  
aar og  
Dag.



Aarhus Sogn.

Gade:

Husnummer:

Matr.-Nr.:

# Anmeldelse til Byraadet

om

## Beboerne i den ovennævnte Ejendom.

I Henhold til Lov af 15. Maj 1875 § 21, jfr. § 22, paalægges det under Mulkt af 2 til 50 Kr. vedkommende Gaard- eller Husejer eller den, der repræsenterer ham i Stedet, under sin Haand at udfylde dette Schema.

Ved Militære maa anføres, om de ere i aktiv Tjeneste eller afskedigede, og i sidste Fald hvornaar Afskedigelsen har fundet Sted.

Plejebørn skulle særskilt opføres i Spalte II under Bødeansvar efter Lov af 12. Januar 1858, jfr. Sundhedsvedtægtens §§ 50 og 86.

I Spalte III opføres det fornødne om Børns Skoleundervisning.

Schemaet vil blive afhentet 4 Dage, efter at det er blevet tilstillet Vedkommende.

*Aarhus Byraad, i Januar 1897.*

### Optælling

(foretages ved Byraadets Foranstaltning):

Mandkjen . . . . .	3	
Kvindekjen . . . . .	8	
Ialt . . . . .	11	Personer.



## Beboere (derunder Logerende og Tjenestetyende) af begge Kjøen samt deres

Etag.	Fulde Navn.	Fødsels- aar og Dag.	Stilling i Familien (Fader, Moder, Børn, Tyende, Logerende).	Fødeby. Hvis udenfor Danmark, om Vedkommende har Indfødsret.	Rang, Stand og Næringsvej.	Om ansat Ordens- Brandkorps- ved). I Fritagelse og la	Hvis flyttet i det sidste Aar, da tidligere Bopæl her i Byen.	Hvis tilflyttet Byen i det sidste Aar, da hvorfra (Kjøbstad, Sogn, Herred) og hvornaar.	II.  Plejebørn. deres fulde Navn, Fødselsaar og Dag samt Fødeby.	III.  Hvor undervises de paa denne Liste opførte ukonfirmerede Børn mellem 6 og 15 Aar? Gaa de i en Skole, maa dennes Navn (hvis den er offentlig) eller Bestyrerens Navn (hvis den er privat) anføres.	IV.  Særlig Angivelse.	
											1) Døvstumme,	Fødsels- aar og Dag.
1	Christian Nielsen f. Lorenzen	8-5- 1896	—	Aarhus Eiendomme	—	—	—	—	—	—	—	—
Hjem	Hans Nielsen	24/1.34	Mand	Odense Amt Nidokov	—	—	—	—	—	—	—	—
1	Maria Nielsen f. Lyngby	14/12.34	Hustru	Aarhus	—	—	—	—	—	—	—	—
1	Katrine Jensen f. Stenby	24/8.73	Strikvæder	Stenby	—	—	—	—	—	—	—	—
Løjfe	Ane Lorenzen f. Nielsen	17/6. 22.	—	Aaby Aarhus	—	—	—	—	—	—	—	—
Hjem	Niels Lorenzen	5/8. 1858	Mand	Flensborg Randers	—	—	—	—	—	—	—	—
..	Birgitte Randa Lorenzen f. Randa	23/12. 1878	Hustru	Flensborg Randers	—	—	—	—	—	—	—	—
..	Karen Mari Sofie Randa Lorenzen	15/9. 1883	—	Flensborg Randers	—	—	—	—	—	—	—	—
..	Jenny Asmusine Randa Lorenzen	1/6. 1887	—	Flensborg Randers	—	—	—	—	—	—	—	—
..	Jörg. Johan Randa Lorenzen	13/10. 1889	—	Flensborg Randers	—	—	—	—	—	—	—	—
..	Vallborg Randa Lorenzen	4/11. 1893	—	Flensborg Randers	—	—	—	—	—	—	—	—



Aarhus Sogn.

Gade:

Husnummer:

Matr.-Nr.:

# Anmeldelse til Byraadet

om

## Beboerne i den ovennævnte Ejendom.

I Henhold til Lov af 15. Maj 1875 § 21, jfr. § 22, paalægges det under Mulkt af 2 til 50 Kr. vedkommende Gaard- eller Husejer eller den, der repræsenterer ham i Stedet, under sin Haand at udfylde dette Schema.

Ved Militære maa anføres, om de ere i aktiv Tjeneste eller afskedigede, og i sidste Fald hvornaar Afskedigelsen har fundet Sted.

Plejebørn skulle særskilt opføres i Spalte II under Bødeansvar efter Lov af 12. Januar 1858, jfr. Sundhedsvedtægtens §§ 50 og 86.

I Spalte III opføres det fornødne om Børns Skoleundervisning.

Schemaet vil blive afhentet 4 Dage, efter at det er blevet tilstillet Vedkommende.

*Aarhus Byraad, i Januar 1897.*

### Optælling

(foretages ved Byraadets Foranstaltning):

Mandkjen . . . . .	17	
Kvindekjen . . . . .	15	
Ialt . . . . .	32	Personer.



## I.

Beboere (derunder Logerende og Tjenestetyende) af begge Kjøen samt deres

Ejage.	Fulde Navn.	Fødsels- aar og Dag.	Stilling i Familien (Fader, Moder, Barn, Tyende, Logerende).	Fødeby. Hvis udenfor Danmark, om Vedkommende har Indfødsret.	Rang, Stand og Næringsvej.	Om ansat i Brandkorps ved. I af Fritagelse, og her
Foræld Stuen	Laurids Nielsen	1849 4/5	Husfader	N. Aarsild pr. Hobro	Agerlæge	
"	Martine Nielsen "	1858 4/8	Husmoder	Frederiks- berg		
"	Marie Kirstine "	1884 10/8	Barn	Aarsild		
"	Martine Nils Brøndgaard "	1887 18/10	do	do		
"	Anna Mathilde "	1895 4/7	do	do		
"	Peter Theodor Jensen	1870 5/8	Karl	Skorsholt		
"	Ane Nilsine Thomsen	1870 28/5	Pige	Veilby pr. Aarsild		Veilby Halske Herred
1 <sup>o</sup> Sal	Henrik Jørgen Klein	1/1832	Husfader	Bærtskø Veilestul	i Bærtskø 3 <sup>o</sup> Ragnersvej	
"	Christiane Augusta	24. 1834	Husmoder	Banders		
"	Augusta Klein	1/6. 70	Barn	Hjebenhavn		
"	Pauline Marie "	1/4. 77	"	Aarsild		
Hjælpes- 1 Sal	Peter Nielsen	8 935	Husfader	Vindmøllevej pr. Silkeborg	Londestemmer	
"	Mette Marie Nielsen	25 436	Husmoder	pr. Hobro		
"	Marius Christian Nielsen	21 570	Barn	Aarsild		
"	Johanne Marie "	12 11 72	do	do		
"	Søren Thale "	8 2. 75	do	do		
"	Olis Marinus Jensen	24 378	Lærling	do		
"	Lauritz Jørgensen	17 480	do	Maarup pr. Løngå		
"	Hans Jørgensen Høgen	24 10 61	Husfader	Omstov	Kuldstk	
"	Kirstine Mathilde Rasmussen	14 4 63	Husmoder	Koldt		
"	Anne Kirstine Høgen	14 4 89	Barn	Ravnholt		
"	Mathilde Sofie Høgen	37 4 90	Barn	Ravnholt		
"	Høgen Peter Høgen	23 11 91	Barn	Ravnholt		
"	Carl Peter Georg Lønne	12 6 69	Kuldstk	Rinde		
"	Jens Knudsen	26 8 62	Kuldstk	Maarup Løngå		
"	Ane Margrete Knudsen	19 11 66		Silkeborg		

## II.

## III.

## IV.

## Plejebørn.

deres fulde Navn, Fødselsaar  
og Dag samt Fødeby.Hvor undervises de paa denne  
Liste opførte ukonfirmerede  
Børn mellem 6 og 15 Aar?  
Gaa de i en Skole, saa dennes  
Navn (hvis den er offentlig)  
eller Bestyrerens Navn (hvis  
den er privat) anføres.

## Særlig Angivelse.

1) Døvtumme, Fødsels-  
aar og  
Dag.  
2) Blinde,  
3) Idioter.Froben Lindhøst Skole  
Albells Skole

Nordre By Skole

ved om



Born

Jens Knudsen	fodt Lilleborg	28/6 86	
Peter Marius	Starhvi	30/9 88	
Carl	Starhvi	7/2 89	Nordre Bystole
Augusta	dito	19/8 91	
Valdemar	do.	28/3 94	
Viggo	do.	31/10 95	



Aarhus Sogn.

Gade:

Husnummer:

Matr.-Nr.:

# Anmeldelse til Byraadet

om

## Beboerne i den ovennævnte Ejendom.

I Henhold til Lov af 15. Maj 1875 § 21, jfr. § 22, paalægges det under Mulkt af 2 til 50 Kr. vedkommende Gaard- eller Husejer eller den, der repræsenterer ham i Stedet, under sin Haand at udfylde dette Schema.

Ved Militære maa anføres, om de ere i aktiv Tjeneste eller afskedigede, og i sidste Fald hvornaar Afskedigelsen har fundet Sted.

Plejebørn skulle særskilt opføres i Spalte II under Bødeansvar efter Lov af 12. Januar 1858, jfr. Sundhedsvedtægtens §§ 50 og 86.

I Spalte III opføres det fornødne om Børns Skoleundervisning.

Schemaet vil blive afhentet 4 Dage, efter at det er blevet tilstillet Vedkommende.

*Aarhus Byraad, 1 Januar 1897.*

### Optælling

(foretages ved Byraadets Foranstaltning):

Mandkøn . . . . .	3	
Kvindekøn . . . . .	3	
Ialt . . . . .	6	Personer.



## I.

## Beboere (derunder Logerende og Tjenestetyende) af begge Kjøen samt deres

Etnage.	Fulde Navn.	Fødselsaar og Dag.	Stilling i Familien (Fader, Moder, Børn, Tyende, Logerende).	Fødeby. Hvis udenfor Danmark, om Vedkommende har Indfødsret.	Rang, Stand og Næringsvej.	Om aarsager til Brandkommer (ved). I af Fritagelse for og b.	Hvis flyttet i det sidste Aar, da tidligere Bopæl her i Byen.	Hvis tilflyttet Byen i det sidste Aar, da hvorfra (Kjøbstad, Sogn, Herred) og hvornaar.	II. Plejebørn. deres fulde Navn, Fødselsaar og Dag samt Fødeby.	III. Hvor undervises de paa denne Liste opførte ukonfirmerede Børn mellem 6 og 15 Aar? Gaa de i en Skole, maa dennes Navn (hvis den er offentlig) eller Bestyrerens Navn (hvis den er privat) anføres.	IV. Særlig Angivelse.	
											1) Døvtumme.	Fødselsaar og Dag.
1. Havn	Maria Tjørn	3 Maj 1856	Hjerte	Aarsnis								
1. Havn	Laguna Tjørn, Gensidig Tjørn	11 Decbr 1869	Hjerte	"								
"	Lena Christen Tjørn	25 Jan 1858	Hjerte	"	Vejrmang.							
"	Millem Kemli Rasmussen	15 Jan 1874	Hjerte	Ballestrømning								
Baghavn	Ferkel Andersen	24 Decbr 1862	"	Linder Kærup Linder Sogn								
"	Mels Peter Hansen	10 Decbr 1867	"	Skredsløst for Skredsløst								



Aarhus \_\_\_\_\_ Sogn.

Gade: \_\_\_\_\_

Husnummer: \_\_\_\_\_

Matr.-Nr.: \_\_\_\_\_

. 93013

# Anmeldelse til Byraadet

om

## Beboerne i den ovennævnte Ejendom.

I Henhold til Lov af 15. Maj 1875 § 21, jfr. § 22, paalægges det under Mulkt af 2 til 50 Kr. vedkommende Gaard- eller Husejer eller den, der repræsenterer ham i Stedet, under sin Haand at udfylde dette Schema.

Ved Militære maa anføres, om de ere i aktiv Tjeneste eller afskedigede, og i sidste Fald hvornaar Afskedigelsen har fundet Sted.

Plejebørn skulle særskilt opføres i Spalte II under Bødeansvar efter Lov af 12. Januar 1858, jfr. Sundhedsvedtægtens §§ 50 og 86.

I Spalte III opføres det fornødne om Børns Skoleundervisning.

Schemaet vil blive afhentet 4 Dage, efter at det er blevet tilstillet Vedkommende.

*Aarhus Byraad, 1 Januar 1897.*

### Optælling

(foretages ved Byraadets Foranstaltning):

Mandkøn . . . . .	10	
Kvindekøn . . . . .	4	
Ialt . . . . .	14	Personer.



I.

## Beboere (derunder Logerende og Tjenestetyende) af begge Kjøen samt deres

Etag.	Fulde Navn.	Fødsels- aar og Dag.	Stilling i Familien (Fader, Moder, Børn, Tyende, Logerende).	Fødeby. Hvis udenfor Danmark, om Vedkommende har Indfødsret.	Rang, Stand og Næringsvej.	Om Brand- ved). af Fritagelse og	Hvis flyttet i det sidste Aar, da tidligere Bopæl her i Byen.	Hvis tilflyttet Byen i det sidste Aar, da hvorfra (Kjøbstad, Sogn, Herred) og hvornaar.	Plejebørn. deres fulde Navn, Fødselsaar og Dag samt Fødeby.	Hvor undervises de paa denne Liste opførte ukonfirmerede Børn mellem 6 og 15 Aar? Gaa de i en Skole, man dennes Navn (hvis den er offentlig) eller Bestyrerens Navn (hvis den er privat) anføres.	1) Døvstumme, 2) Blinde, 3) Idioter.	Fødsels- aar og Dag.
1 Sal	Løren Madsen Jørgensen	8/11 1856	Husfader	Aarhus	Skiftetinde	aflyst						
	Jensine Jørgensen f. Jensen	11/1858	Husmoder	Do								
	Holger fr. Jørgensen	18/1852	Børn	I								
	Einar Chr. Jørgensen	2/11 1884	I	I						Bergerskole		
Stuen.	Niels Andersen.	9/10 1850	Husfader.	Stammel.	Skiftet.	Trikt.						
	Pekine Andersen. f. Mikkelsen.	23/4 1852	Husmoder	Skjæring.								
	Anders Andersen.	18/12 1882	Børn.	Lisberg Torp.						Nordre Bygskole.		
	Niels Michael Andersen.	8/4 1885	Do.	Aarhus.						Do.		
	Anton Marius Andersen.	7/11 1887	Do.	Do.						Do.		
	Chr. Støller	28/2 1863	Logerende	Aarhus	Skift.							
Stuen	Johann Jakobsen	18/4 1845	Husfader	Aarhus	Skift.							
	Johanne Marie Jakobsen	5/2 1864	Husmoder	Nyborg								
	Anna Jakobsen	20/3 1873	Børn	Aarhus								
	Jens Jakobsen	4/5 1874	Børn	Aarhus								



Aarhus \_\_\_\_\_ Sogn.

Gade: \_\_\_\_\_

Husnummer: \_\_\_\_\_

Matr.-Nr.: \_\_\_\_\_

# Anmeldelse til Byraadet

om

## Beboerne i den ovennævnte Ejendom.

I Henhold til Lov af 15. Maj 1875 § 21, jfr. § 22, paalægges det under Mulkt af 2 til 50 Kr. vedkommende Gaard- eller Husejer eller den, der repræsenterer ham i Stedet, under sin Haand at udfylde dette Schema.

Ved Militære maa anføres, om de ere i aktiv Tjeneste eller afskedigede, og i sidste Fald hvornaar Afskedigelsen har fundet Sted.

Plejebørn skulle særskilt opføres i Spalte II under Bødeansvar efter Lov af 12. Januar 1858, jfr. Sundhedsvedtægtens §§ 50 og 86.

I Spalte III opføres det fornødne om Børns Skoleundervisning.

Schemaet vil blive afhentet 4 Dage, efter at det er blevet tilstillet Vedkommende.

Aarhus Byraad, i Januar 1897.

### Optælling

(foretages ved Byraadets Foranstaltning):

Mandkjen . . . . .	11	
Kvindekjen . . . . .	10	
Ialt . . . . .	21	Personer.



**Beboere (derunder Løgerende og Tjenestetyende) af begge Kjøen samt deres**

**Særlig Angivelse.**



Aarhus \_\_\_\_\_ Sogn.

Gade: \_\_\_\_\_

Husnummer: \_\_\_\_\_

Matr.-Nr.: \_\_\_\_\_

# Anmeldelse til Byraadet

om

## Beboerne i den ovennævnte Ejendom.

I Henhold til Lov af 15. Maj 1875 § 21, jfr. § 22, pålægges det under Mulkt af 2 til 50 Kr. vedkommende Gaard- eller Husejer eller den, der repræsenterer ham i Stedet, under sin Haand at udfylde dette Schema.

Ved Militære maa anføres, om de ere i aktiv Tjeneste eller afskedigede, og i sidste Fald hvornaar Afskedigelsen har fundet Sted.

Plejebørn skulle særskilt opføres i Spalte II under Bødeansvar efter Lov af 12. Januar 1858, jfr. Sundhedsvedtægtens §§ 50 og 86.

I Spalte III opføres det fornødne om Børns Skoleundervisning.

Schemaet vil blive afhentet 4 Dage, efter at det er blevet tilstillet Vedkommende.

*Aarhus Byraad, i Januar 1897.*

### Optælling

(foretages ved Byraadets Foranstaltning):

Mandkjen	5	
Kvindekjen	17	
Ialt	22	Personer.



## I.

## Beboere (derunder Logerende og Tjenestetyende) af begge Kjøen samt deres

Etag.	Fulde Navn.	Fødselsaar og Dag.	Stilling i Familien (Fader, Moder, Børn, Tyende, Logerende).	Fødeby. Hvis udenfor Danmark, om Vedkommende har Indfødsret.	Rang, Stand og Næringsvej.	Om ansat i Ordenskorps (ved). I Tjeneste af Fritagelse, og hvornår.	Hvis flyttet i det sidste Aar, da tidligere Bopæl her i Byen.	Hvis tilflyttet Byen i det sidste Aar, da hvorfra (Kjøbstad, Sogn, Herred) og hvornår.	II. Plejebørn. deres fulde Navn, Fødselsaar og Dag samt Fødeby.	III. Hvor undervises de paa denne Liste opførte ukonfirmerede Børn mellem 6 og 15 Aar? Gaa de i en Skole, man dennes Navn (hvis den er offentlig) eller Bestyrerens Navn (hvis den er privat) anføres.	IV. Særlig Angivelse.	
											1) Dovstumme.	Fødselsaar og Dag.
	Rasmus Johan Henrik Brøn	25-39	Fader	Grønfor	Muren	Nej	Nej					
	Maren Kirstine Nielsen	30-38	Moder	Hodberg	"	"	"					
	Frandsine Magdalene Brøn	7-8-78	Datter	Milby	Lyske	"	"					
	Mariane Søren Brøn	12-82	Datter	Storhus	"	"	"					
	Emilie Søren Brøn	26-72	Logerende	Plsted	Lyske	"	"					
	Pauline Kristensen	15-68	Logerende	Falten	Lyske	"	"					
	Niels Christian Jensen	9-51	Fader	Mogensrup	Arbejdsmand	Nej	Nej					
	Christiane Jensen f. Christensen	2-48	Moder	Skive	"	"	"					
	Andrea Karoline Valdemar Jensen	23-76	Datter	Aarhus	"	"	"					
	Elna Marie Christine Jensen	12-81	Datter	Aarhus	"	"	"					
	Anna Lovisa Maria Jensen	24-83	Datter	Aarhus	"	"	"					
	Kamma Mathilde Eline Jensen	25-87	Datter	Aarhus	"	"	"					
	Kristian Carl Juliant Jensen	28-89	Søn	Aarhus	"	"	"					
	Nkoline Christine Jensen	27-91	Datter	Aarhus	"	"	"					
	Inger Margrethe Adolphine Jensen	28-94	Datter	Aarhus	"	"	"					
1 <sup>ste</sup> Etage	Jens Rasmussen	10-46	Fader	Randslet	Tynde		Skovvej 113					
	Anna Marie Schiøder	11-73	Moder	Hornum								
	Immanuel Edelborgsøe f. Edelborg	21-93	Datter	Randslet								
	Rasmus Christian f. Rasmussen	11-94	Søn	Aarhus								
	Lauritz Jensen	5-61	Fader	Level	Arbejdsmand							
	Margrethe Rasmussen	11-71	Moder	København								
	Anna Kristine Rasmussen	23-94	Søn	Bjødstrup								

1 Oplebe Bjødstrup  
Frans Jørgensen



Aarhus Sogn.

Gade:

Graven 16

Husnummer:

Matr.-Nr.:

# Anmeldelse til Byraadet

om

## Beboerne i den ovennævnte Ejendom.

I Henhold til Lov af 15. Maj 1875 § 21, jfr. § 22, paalægges det under Mulkt af 2 til 50 Kr. vedkommende Gaard- eller Husejer eller den, der repræsenterer ham i Stedet, under sin Haand at udfylde dette Schema.

Ved Militære maa anføres, om de ere i aktiv Tjeneste eller afskedigede, og i sidste Fald hvornaar Afskedigelsen har fundet Sted.

Plejebørn skulle særskilt opføres i Spalte II under Bodeansvar efter Lov af 12. Januar 1858, jfr. Sundhedsvedtægtens §§ 50 og 86.

I Spalte III opføres det fornødne om Børns Skoleundervisning.

Schemaet vil blive afhentet 4 Dage, efter at det er blevet tilstillet Vedkommende.

*Aarhus Byraad, i Januar 1897.*

### Optælling

(foretages ved Byraadets Foranstaltning):

Mandkøn . . . . . 11

Kvindekøn . . . . . 8

Ialt . . . . . 19

Personer.



## I.

## Beboere (derunder Logerende og Tjenestetyende) af begge Kjøen samt deres

Etag.	Fulde Navn.	Fødselsaar og Dag.	Stilling i Familien (Fader, Moder, Børn, Tyende, Logerende).	Fødeby. Hvis udenfor Danmark, om Vedkommende har Indfødsret.	Rang, Stand og Næringsvej.	Om ansat i Ordens Brandkorpset (ved). I Fritagelse og b.
1. etage	Christiane Jensen	14/6 1870	Ugift	Tranholm Distrikthuset		
	Paul Kallrup Slot	14/8 1868	—	Børslev Myrskov		
	Andreas Christian Paulsen	19/2 1875	Ugift	Jegind Myrskov		
	Marie Nielsen	14/8 73	Ugift	Assles Tyende		
	Jens Paulsen	14/5 1877	Ugift	Børslev Myrskov		
	Eda Marie Nielsen.	18/2 1878	Ugift	Maastet Myrskov		
	Clara Charlotte Mogensen	21/3 1876	Ugift	Spørring Myrskov		
2. etage	Hette Marie Rasmussen	5/9 1854	Ugift	Skjaring Pensionat		
	Inger Marie Rasmussen	14/4 1855	Ugift	Skjaring Tyende		
	Gustaf Vilhelm Blomqvist	24/6 1860	Logerende	Stockholm Tømrer		
	Hans Peter Olsen	24/4 69	Logerende	Sønderby Højbæksmed		
	Marini Laurson	12/4 77	Logerende	Skjaring Tømrer		
	Christian Nielsen	12/1 21	—	Sønderby Tømrer		
	Ludvig Christian Fredrik Munk	15/2 52	Kuskader	Horsens Tømrer		
	Birgitte Munk & Petersen	7/4 49	Kuskader	Oslo Loger		
	Anton Ludvig Fredrik Munk	16/2 76	Søn	Sønderby Tømrer		
	Petra Caroline Marie Munk	14/4 80	Datter	Sønderby Tømrer		
	Henrik Christian Munk	22/2 85	Søn	Sønderby Tømrer		
	Bernhard Munk	21/1 89	—	Sønderby Tømrer		

## II.

## III.

## IV.

## Plejebørn.

deres fulde Navn, Fødselsaar og Dag samt Fødeby.

Hvor undervises de paa denne Liste opførte ukonfirmerede Børn mellem 6 og 15 Aar? Gaa de i en Skole, men denne Navn (hvis den er offentlig) eller Bestyrerens Navn (hvis den er privat) anføres.

## Særlig Angivelse.

- 1) Døvstumme.
- 2) Blinde.
- 3) Idioter.

Fødselsaar og Dag.

Vilborg 10/6 1896  
Kestergaard 10/10 1896  
Skjalg 1/10 96

Aalborg 1/2 96

Kjøbenhavn  
Kjøbenhavn

Kjøbenhavn 15/11 96

Nordre Bygade  
9



Aarhus \_\_\_\_\_ Sogn.

Gade: \_\_\_\_\_

Husnummer: \_\_\_\_\_

Matr.-Nr.: \_\_\_\_\_

# Anmeldelse til Byraadet

om

## Beboerne i den ovennævnte Ejendom.

I Henhold til Lov af 15. Maj 1875 § 21, jfr. § 22, pålægges det under Mulkt af 2 til 50 Kr. vedkommende Gaard- eller Husejer eller den, der repræsenterer ham i Stedet, under sin Haand at udfylde dette Schema.

Ved Militære maa anføres, om de ere i aktiv Tjeneste eller afskedigede, og i sidste Fald hvornaar Afskedigelsen har fundet Sted.

Plejebørn skulle særskilt opføres i Spalte II under Bødeansvar efter Lov af 12. Januar 1858, jfr. Sundhedsvedtægtens §§ 50 og 86.

I Spalte III opføres det fornødne om Børns Skoleundervisning.

Schemaet vil blive afhentet 4 Dage, efter at det er blevet tilstillet Vedkommende.

*Aarhus Byraad, i Januar 1897.*

### Optælling

(foretages ved Byraadets Foranstaltning):

Mandkjen . . . . .

12

Kvindekjen . . . . .

14

Ialt . . . . .

26

Personer.



## Beboere (derunder Løgende og Tjenestetyende) af begge Kjøen samt deres

Ekte.	Fulde Navn.	Fødselsaar og Dag.	Stilling i Familien (Fader, Moder, Børn, Tyende, Løgende).	Fødeby. Hvis udenfor Danmark, om Vedkommende har Indfødsret.	Rang, Stand og Næringsvej.	Om ansat i Ordenskorps (Brandkorps, Fritagelse, og hv.
Hv.	Christen Nikkelsen	1833 14/4	Fader	Holme	Kiøhvalder	
"	Anemarie Rasmussen	1842 16/4	Moder	Holme		
"	Maren Rasmussen	1844 8/7	Tyende	Holme		
Hv.	Johanne Kjellström	1833 8/10	Fader	Christiansburg	Thenges	
"	Maria Elise Kjellström f. Larsen	1836 1/2	Moder	Sihus		
"	Elise Margrete Kjellström	1846 14/2	Datter	Sihus		
Lø. B.	Christen Nikkelsen	1846 28/7	Fader	Torlev	Fabrikant	
"	Margareta Kathrine Nielsen	1857 20/1	Moder	Viern		
"	Jørgen Nicolaj Vilhelm Nikkelsen	1882 9/9	Søn	Norhús		
"	Holger Nikkelsen	1889 7/9	do	"		
"	Anna Marie Rasmussen	1871 10/7	Tyende	Trege		
"	Søren Larsen	1849 3/12	Poppstygger	Gjelle		
Lø. B.	Karala Emil Roberholt	1857 7/8	Fader	Rönne	Bygmester	
"	Ellen Kristensen	1868 23/6	Moder	Ry		
"	Lidi Lucia Roberholt	1892 8/11	Datter	Narhús		
"	Jøge Thorkild Roberholt	1896 8/10	Søn	Narhús		
"	Astraa Larsen	1877 3/6	Tyende	Narhús		
"	Kresten Roberholt Kristensen	1880 27/2	Indkøber	Ry		
Lø. B.	Jens Rasmussen Sørensen	1878 24/11	Fader	Sandby	Arbejder	
"	Johanne Marie Frederikke Pedersen	1869 10	Moder	"		
"	Olise Marie Pedersen	1894 6/9	Børn	"		
"	Pear Laurits Sørensen	1895 24/8	"	"		
"	Karen Sørensen	1867 27/7	Løgende	Distrikt	Fabrikarbejder	
Kristen	Anna Nielsen	1877 28/10	"	Viborg	"	
"	Anna Kristine Sørensen	1855 7/5	Moder	Randers	Syerske	
"	Johan Marie Sørensen	1880 9/9	Søn	"		

Plejebørn.  
deres fulde Navn, Fødselsaar  
og Dag samt Fødeby.

Hvor undervises de paa denne  
Liste opførte ukonfirmerede  
Børn mellem 6 og 15 Aar?  
Gaa de i en Skole, maaske  
Navn (hvis den er offentlig)  
eller Bestyrerens Navn (hvis  
den er privat) anføres.

Særlig Angivelse.

1) Dovstumme, Fødselsaar og Dag.  
2) Blinde,  
3) Idioter.

Jørgen Røff Larsen  
Christian  
Nielsen

Sandby



Aarhus \_\_\_\_\_ Sogn.

Gade:

Husnummer:

Matr.-Nr.:

# Anmeldelse til Byraadet

om

## Beboerne i den ovennævnte Ejendom.

I Henhold til Lov af 15. Maj 1875 § 21, jfr. § 22, paalægges det under Mulkt af 2 til 50 Kr. vedkommende Gaard- eller Husejer eller den, der repræsenterer ham i Stedet, under sin Haand at udfylde dette Schema.

Ved Militære maa anføres, om de ere i aktiv Tjeneste eller afskedigede, og i sidste Fald hvornaar Afskedigelsen har fundet Sted.

Plejebørn skulle særskilt opføres i Spalte II under Bødeansvar efter Lov af 12. Januar 1858, jfr. Sundhedsvedtægtens §§ 50 og 86.

I Spalte III opføres det fornødne om Børns Skoleundervisning.

Schemaet vil blive afhentet 4 Dage, efter at det er blevet tilstillet Vedkommende.

*Aarhus Byraad, i Januar 1897.*

### Optælling

(foretages ved Byraadets Foranstaltning):

Mandkøn . . . . .

Kvindekøn . . . . .

Ialt . . . . .

Personer.



## I.

## Beboere (derunder Logerende og Tjenestetyende) af begge Kjøen samt deres

Etage.	Fulde Navn.	Fødsels- aar og Dag.	Stilling i Familien (Fader, Moder, Børn, Tyende, Logerende).	Fødeby. Hvis udenfor Danmark, om Vedkommende har Indfødsret.	Rang, Stand og Næringsvej.	Om ansat i Brandkorps ved. I T af Fritagelse, er for og har
1 Sal	Arthur Hvilsted	25/10 1858	Fader	Korsnæs	Hestbrugskær	
"	Anna Marie Hvilsted	14/6 1866	Moder	Aarhus		
"	Kaja Hvilsted	28/11 1889	Børn	Do		
"	Thyra Hvilsted	5/7 1895	Do	Do		
"	Augusta Hansine König	12/10 1881	Tyende	Do		
Kvister	Talene Andersen		Enkefru	Er for Tiden bortrejst saa nærmere Oplysning kan ikke meddeles.		
"	Margrethe Andersen		Datter			

## II.

## III.

## IV.

Plejebørn.  
deres fulde Navn, Fødselsaar  
og Dag samt Fødeby.

Hvor undervises de paa denne  
Liste opførte ukonfirmerede  
Børn mellem 6 og 15 Aar?  
Gaa de i en Skole, saa dennes  
Navn (hvis den er offentlig)  
eller Bestyrerens Navn (hvis  
den er privat) anføres.

## Særlig Angivelse.

- 1) Døvtumme, Fødsels-  
aar og  
Dag.  
2) Blinde,  
3) Idioter.

Rønnegade 36

"

"

"

Frk. Linhardt



Aarhus Sogn.

Gade:

Husnummer:

Matr.-Nr.:

# Anmeldelse til Byraadet

om

## Beboerne i den ovennævnte Ejendom.

I Henhold til Lov af 15. Maj 1875 § 21, jfr. § 22, paalægges det under Mulkt af 2 til 50 Kr. vedkommende Gaard- eller Husejer eller den, der repræsenterer ham i Stedet, under sin Haand at udfylde dette Schema.

Ved Militære maa anføres, om de ere i aktiv Tjeneste eller afskedigede, og i sidste Fald hvornaar Afskedigelsen har fundet Sted.

Plejebørn skulle særskilt opføres i Spalte II under Bødeansvar efter Lov af 12. Januar 1858, jfr. Sundhedsvedtægtens §§ 50 og 86.

I Spalte III opføres det fornødne om Børns Skoleundervisning.

Schemaet vil blive afhentet 4 Dage, efter at det er blevet tilstillet Vedkommende.

*Aarhus Byraad, i Januar 1897.*

### Optælling

(foretages ved Byraadets Foranstaltning):

Mandkjøn . . . . .	10	
Kvindekjøn . . . . .	11	
Ialt . . . . .	21	Personer.



## I.

## Beboere (derunder Logerende og Tjenestetyende) af begge Kjøen samt deres

Etage.	Fulde Navn.	Fødselsaar og Dag.	Stilling i Familien (Fader, Moder, Børn, Tyende, Logerende).	Fødeby. Hvis udenfor Danmark, om Vedkommende har Indfødsret.	Rang, Stand og Næringsvej.	Om ansat i Brandkorps (ved). I Tilfælde af Fritagelse, hvorfor og hvornår.
1 <sup>ste</sup> Sal	Anne Kristine Schou	den 12 <sup>de</sup> 1822	Kvind	Narhøj		
1 <sup>ste</sup> Sal	Marius Elias Ingwersen	den 12 <sup>de</sup> 1842	Almand	Lerbak ved Vite	Pensionist	
1 <sup>ste</sup> Sal	Mette Cathrine Ingwersen fl. Schou	den 3 <sup>de</sup> 1860	Kvind	Narhøj		
Stuen	Anders Christian Amundsen	16/4 1842	Fader	Kolding	Bomstue	
-	Kristine Davidsson	12/4 1826	Moder	Lafes		
-	Anders Christian Amundsen	9/4 1868	Søn	- o -	Agens	
Stuen	Mads Christen Christensen	8/12 1861	Fader	Nyby	Abg. mand	
-	Kirsten Marie Laurson	19/6 1868	Moder	Thyby		
-	Anne Margrete Loger Christensen	23/2 1891	Børn	Narhøj		
-	Lauris Christen Christensen	21/8 1897	Børn	Narhøj		
-	Niels Peder Kristian Christensen	10/8 1895	Børn	Narhøj		
-	Julha Anna Hanssøn	18/9 1871	Logerende	Fredericia		
1 <sup>ste</sup> Sal	Karl Mathen	23/12 1815	Fader	Ommer	Abg. mand	
-	Anne Marie Hanselatter	24/1 1817	Moder	Tranby		
-	Niels Hansen	26/4 1824	Søn	Viby	Abg. mand	
Baghus	Anne Kasperine Christensen	28/9 1832	Engel	Krone	Lj.	
Baghus	Jens Niels Christensen	29/9 1846	Fader	Hjelle	Lj. bane	
-	Christine Christiansen	14/9 1830	Moder	Tobstrup		
-	Louise Lovise Christiansen	4/5 1833	Børn	Tønning		
-	Olaf Andreas Valdemar Christensen	10/10 1886	Børn	Tønning		
-	Jenny Christine Christensen	14/5 1889	Børn	Sill-Ring		

## II.

## III.

## IV.

## Plejebørn.

deres fulde Navn, Fødselsaar og Dag samt Fødeby.

Hvor undervises de paa denne Liste opførte ukonfirmerede Børn mellem 6 og 15 Aar? Gaa de i en Skole, maas dennes Navn (hvis den er offentlig) eller Bestyrerens Navn (hvis den er privat) anføres.

## Særlig Angivelse.

- 1) Døvstumme.
- 2) Blinde.
- 3) Idioter.

Fødselsaar og Dag.

Norder-Byskole

Norder-Byskole

Norder-Byskole



Aarhus \_\_\_\_\_ Sogn.

Gade:

Husnummer:

Matr.-Nr.:

# Anmeldelse til Byraadet

om

## Beboerne i den ovennævnte Ejendom.

I Henhold til Lov af 15. Maj 1875 § 21, jfr. § 22, pålægges det under Mulkt af 2 til 50 Kr. vedkommende Gaard- eller Husejer eller den, der repræsenterer ham i Stedet, under sin Haand at udfylde dette Schema.

Ved Militære maa anføres, om de ere i aktiv Tjeneste eller afskedigede, og i sidste Fald hvornaar Afskedigelsen har fundet Sted.

Plejebørn skulle særskilt opføres i Spalte II under Bødeansvar efter Lov af 12. Januar 1858, jfr. Sundhedsvedtægtens §§ 50 og 86.

I Spalte III opføres det fornødne om Børns Skoleundervisning.

Schemaet vil blive afhentet 4 Dage, efter at det er blevet tilstillet Vedkommende.

*Aarhus Byraad, i Januar 1897.*

### Optælling

(foretages ved Byraadets Foranstaltning):

Mandkøn . . . . . /

Kvindekøn . . . . . /

Ialt . . . 2

Personer.







Aarhus \_\_\_\_\_ Sogn.

Gade: \_\_\_\_\_

Husnummer: \_\_\_\_\_

Matr.-Nr.: \_\_\_\_\_

# Anmeldelse til Byraadet

om

## Beboerne i den ovennævnte Ejendom.

I Henhold til Lov af 15. Maj 1875 § 21, jfr. § 22, paalægges det under Mulkt af 2 til 50 Kr. vedkommende Gaard- eller Husejer eller den, der repræsenterer ham i Stedet, under sin Haand at udfylde dette Schema.

Ved Militære maa anføres, om de ere i aktiv Tjeneste eller afskedigede, og i sidste Fald hvornaar Afskedigelsen har fundet Sted.

Plejebørn skulle særskilt opføres i Spalte II under Bødeansvar efter Lov af 12. Januar 1858, jfr. Sundhedsvedtægtens §§ 50 og 86.

I Spalte III opføres det fornødne om Børns Skoleundervisning.

Schemaet vil blive afhentet 4 Dage, efter at det er blevet tilstillet Vedkommende.

*Aarhus Byraad, i Januar 1897.*

### Optælling

(foretages ved Byraadets Foranstaltning):

Mandkøn . . . . . 2

Kvindekøn . . . . . 5

Ialt . . . . . 7

Personer.







Aarhus \_\_\_\_\_ Sogn.

Gade:

Husnummer:

Matr.-Nr.:

# Anmeldelse til Byraadet

om

## Beboerne i den ovennævnte Ejendom.

I Henhold til Lov af 15. Maj 1875 § 21, jfr. § 22, paalægges det under Mulkt af 2 til 50 Kr. vedkommende Gaard- eller Husejer eller den, der repræsenterer ham i Stedet, under sin Haand at udfylde dette Schema.

Ved Militære maa anføres, om de ere i aktiv Tjeneste eller afskedigede, og i sidste Fald hvornaar Afskedigelsen har fundet Sted.

Plejebørn skulle særskilt opføres i Spalte II under Bødeansvar efter Lov af 12. Januar 1858, jfr. Sundhedsvedtægtens §§ 50 og 86.

I Spalte III opføres det fornødne om Børns Skoleundervisning.

Schemact vil blive afhentet 4 Dage, efter at det er blevet tilstillet Vedkommende.

*Aarhus Byraad, i Januar 1897.*

### Optælling

(foretages ved Byraadets Foranstaltning):

Mandkøn . . . . .	10	
Kvindekøn . . . . .	7	
Ialt . . . . .	17	Personer.



I.

## Beboere (derunder Logerende og Tjenesteyende) af begge Kjøen samt deres

Etage.	Fulde Navn.	Fødsels- aar og Dag.	Stilling i Familien (Fader, Moder, Børn, Tyende, Logerende).	Fødeby. Hvis udenfor Danmark, om Vedkommende har Indfødsret.	Rang, Stand og Næringsvej.	Om ansat Ordens- Brandkorps ved. I Tjeneste Fritagelse, og her	Hvis flyttet i det sidste Aar, da tidligere Bopæl her i Byen.	Hvis tilflyttet Byen i det sidste Aar, da hvorfra (Kjøbstad, Sogn, Herred) og hvornaar.
1ste	Rasmus Carl Peter Jørgensen	27/10 53	Fader	Aarhus	Indrevent			
	Caroline Jørgensen	14/6 64	Moder	Franker				
	Caroline Marie Valborg Auguste Jørgensen	18/7 87	Datter	Aarhus				
	Adolphine Frederikke Jørgensen	21/5 93	do	do				
	Rasmus Vilhelm Andersen	3/10 73		Løgden	Indrevent			
	Christen Christensen	7/7 8		Aarhus				
	Frederik Ludvig Nielsen	28/1 6 76		Skindløse	Indrevent			
	Ole Oscar Valdemar Kaimus	10/12 79		Aarhus				
	Ole Christensen Lorenzen	20/1 3 79						
	Laurits Peter Thomsen	1/6 80		Vejlby				
	Theodor Mikael Lorenzen	29/4 82						
	Jens Peter Christian Jensen	2/4 82		Skander				
	Amalie Eleonora Christine Jørgensen	8/3 79		Ry	Tjenestefølge			
1ste	Victor August Jørgensen	15/8 71	Fader	Aarhus	Indrevent			
	Mari Vilhelmine Hansen	16/12 76	Moder	Aarhus				
	Astrid Caroline Jørgensen	14/12 95	Datter	Aarhus				
	Caroline Jørgensen f. Olsen	2/10 78	Løkke	Aarhus				

II.

III.

IV.

Plejeborn.  
deres fulde Navn, Fødselsaar  
og Dag samt Fødeby.

Hvor undervises de paa denne  
Liste opførte ukonfirmerede  
Børn mellem 6 og 15 Aar?  
Gaa de i en Skole, maas dennes  
Navn (hvis den er offentlig)  
eller Bestyrerens Navn (hvis  
den er privat) anføres.

Særlig Angivelse.

1) Døvstumme, Fødsels-  
aar og  
Dag.  
2) Blinde,  
3) Idioter.

Første Wising



Aarhus Sogn.

Gade:

Husnummer:

Matr.-Nr.:

# Anmeldelse til Byraadet

om

## Beboerne i den ovennævnte Ejendom.

I Henhold til Lov af 15. Maj 1875 § 21, jfr. § 22, paalægges det under Mulkt af 2 til 50 Kr. vedkommende Gaard- eller Husejer eller den, der repræsenterer ham i Stedet, under sin Haand at udfylde dette Schema.

Ved Militære maa anføres, om de ere i aktiv Tjeneste eller afskedigede, og i sidste Fald hvornaar Afskedigelsen har fundet Sted.

Plejebørn skulle særskilt opføres i Spalte II under Bødeansvar efter Lov af 12. Januar 1858, jfr. Sundhedsvedtægtens §§ 50 og 86.

I Spalte III opføres det fornødne om Børns Skoleundervisning.

Schemaet vil blive afhentet 4 Dage, efter at det er blevet tilstillet Vedkommende.

*Aarhus Byraad, i Januar 1897.*

### Optælling

(foretages ved Byraadets Foranstaltning):

Mandkøn . . . . .

5

Kvindekøn . . . . .

4

Ialt . . .

9

Personer.



I.

## Beboere (derunder Logerende og Tjenestetyende) af begge Kjøen samt deres

Etage.	Fulde Navn.	Fødsels- aar og Dag.	Stilling i Familien (Fader, Moder, Børn, Tyende, Logerende).	Fødeby. Hvis udenfor Danmark, om Vedkommende har Indfødsret.	Rang, Stand og Næringsvej.	Om ansat Ordens- Brandkorps ved. I Til- fælde af Fritagelse, og hvor
1 <sup>ste</sup>	Valdemar Iversen	10/12 1867	Fader	Aarhus	Lejebymand	
	Maren Iversen f. Petersen	24/6 73	Moder	A. Svendsen		
1 <sup>ste</sup>	Mari Jacobsen f. Lorenzen	5/5 55	Moder	Skibte	Enke	
	Ellen Mari Andrea Jacobsen	8/8 79	Datter	Aarhus		
	Olga Eliabet Jacobsen	17/12 80	do	do		
	Anders Eliet Rasmussen	27/7 76		Randers	Commis	
	Jens Johansen	1/10 1883		Aarhus	f. Skermager	
2 <sup>de</sup>	Skarl Rymers	11/5 78		Aarhus	Typograf	
	Olef Rymers	10/11 80		Aarhus	Blikkenslager	

II.

III.

IV.

Plejebørn.  
deres fulde Navn, Fødselsaar  
og Dag samt Fødeby.

Hvor undervises de paa denne  
Liste opførte ukonfirmerede  
Børn mellem 6 og 15 Aar?  
Gaa de i en Skole, maas dennes  
Navn (hvis den er offentlig)  
eller Bestyrerens Navn (hvis  
den er privat) anføres.

## Særlig Angivelse.

1) Døvtumme. Fødsels-  
aar og  
Dag.  
2) Blinde.  
3) Idioter.



Aarhus *Damp* Sogn.

Gade:

Husnummer:

Matr.-Nr.:

# Anmeldelse til Byraadet

om

## Beboerne i den ovennævnte Ejendom.

I Henhold til Lov af 15. Maj 1875 § 21, jfr. § 22, paalægges det under Mulkt af 2 til 50 Kr. vedkommende Gaard- eller Husejer eller den, der repræsenterer ham i Stedet, under sin Haand at udfylde dette Schema.

Ved Militære maa anføres, om de ere i aktiv Tjeneste eller afskedigede, og i sidste Fald hvornaar Afskedigelsen har fundet Sted.

Plejebørn skulle særskilt opføres i Spalte II under Bødeansvar efter Lov af 12. Januar 1858, jfr. Sundhedsvedtægtens §§ 50 og 86.

I Spalte III opføres det fornødne om Børns Skoleundervisning.

Schemaet vil blive afhentet 4 Dage, efter at det er blevet tilstillet Vedkommende.

*Aarhus Byraad, i Januar 1897.*

### Optælling

(foretages ved Byraadets Foranstaltning):

Mandkøn . . . 3.

Kvindekøn . 3.

Ialt . . 6

Personer.

*Carl Höhn*



I.

## Beboere (derunder Logerende og Tjenestetyende) af begge Kjøen samt deres

Etag.	Fulde Navn.	Fødsels- aar og Dag.	Stilling i Familien (Fader, Moder, Børn, Tyende, Logerende).	Fødeby. Hvis udenfor Danmark, om Vedkommende har Indfødsret.	Rang, Stand og Næringsvej.	Om ansat Ordens- Brandkorps ved. I af Fritagelse, og hv
Kristen	Sarahine Hansen	1828 24 Juni	Enke	Balle		
1 Sal.	J. P. Petersen	1850 19 Juli	Træder	Næstved. Tømrer.		
	Andersine Petersen	1856 9 Jan	Moder	Trige.		
	Theodor Petersen	1886 8 Jan	Søn	Næstved		
Stuen	Carl Kohn	1833 16 Nov.	Fader	Neubrandenburg Bredder		
				Ingen Indfødsret		
-	Karen Kohn	1839 13 Jan	Moder	Søby		

II.

III.

IV.

Plejebørn.  
deres fulde Navn, Fødselsaar  
og Dag samt Fødeby.

Hvor undervises de paa denne  
Liste opførte ukonfirmerede  
Børn mellem 6 og 15 Aar?  
Gaa de i en Skole, man dennes  
Navn (hvis den er offentlig)  
eller Bestyrerens Navn (hvis  
den er privat) anføres.

Særlig Angivelse.

1) Døvstumme, Fødsels-  
aar og  
Dag.  
2) Blinde,  
3) Idioter.

Nordre  
Bygskole.



Aarhus \_\_\_\_\_ Sogn.

Gade: \_\_\_\_\_

Husnummer: \_\_\_\_\_

Matr.-Nr.: \_\_\_\_\_

# Anmeldelse til Byraadet

om

## Beboerne i den ovennævnte Ejendom.

I Henhold til Lov af 15. Maj 1875 § 21, jfr. § 22, pålægges det under Mulkt af 2 til 50 Kr. vedkommende Gaard- eller Husejer eller den, der repræsenterer ham i Stedet, under sin Haand at udfylde dette Schema.

Ved Militære maa anføres, om de ere i aktiv Tjeneste eller afskedigede, og i sidste Fald hvornaar Afskedigelsen har fundet Sted.

Plejebørn skulle særskilt opføres i Spalte II under Bødeansvar efter Lov af 12. Januar 1858, jfr. Sundhedsvedtægtens §§ 50 og 86.

I Spalte III opføres det fornødne om Børns Skoleundervisning.

Schemaet vil blive afhentet 4 Dage, efter at det er blevet tilstillet Vedkommende.

*Aarhus Byraad, i Januar 1897.*

### Optælling

(foretages ved Byraadets Foranstaltning):

Mandkøn . . . . .	2	
Kvindekøn . . . . .	5	
Ialt . . . . .	7	Personer.



## I.

Beboere (derunder Logerende og Tjenestetyende) af begge Kjøen samt deres Børn.

Etag.	Fulde Navn.	Fødsels- aar og Dag.	Stilling i Familien (Fader, Moder, Børn, Tyende, Logerende).	Fødeby. Hvis udenfor Danmark, om Vedkommende har Indfødsret.	Rang, Stand og Næringsvej.	Om ansat i Ordenskorps eller Brandkorps (vedl. i Tjeneste af Fritagelse, hvorfor og hvor).	Hvis flyttet i det sidste Aar, da tidligere Bopæl her i Byen.	Hvis tilflyttet Byen i det sidste Aar, da hvorfra (Kjøbstad, Sogn, Herred) og hvornaar.	II.  Plejebørn. deres fulde Navn, Fødselsaar og Dag samt Fødeby.	III.  Hvor undervises de paa denne Liste opførte ukonfirmerede Børn mellem 6 og 15 Aar? Gaa de i en Skole, maa den Navn (hvis den er offentlig) eller Bestyrerens Navn (hvis den er privat) anføres.	IV.  Særlig Angivelse.	
											1) Døvstumme,	Fødsels- aar og Dag.
1ste	Marten Friis	11 Sept. 1858	Fader	Aarhus	Eighdr Friis	"	"					
"	Mary Friis	18 Sept. 1864	Moder	Randten								
	Aage Richardt Friis	21 Oct. 1895	Barn	Aarhus								
1ste	Kirsten Eskesen	22 1859	"	Velling	Dameskroderinde	"	"					
	Maria Kirstine Eskesen	28 1870	"									
Baghøj	Negoline Mikkelsen	3 Sept. 1863	Moder	Holtrup	Arbejdsst.	"	"					
	Louise Mikkelsen Andersen	18 Mart. 1886	Barn	Aarhus						Nordre By skole		



Aarhus Sogn.

Gade:

Husnummer:

Matr.-Nr.:

# Anmeldelse til Byraadet

om

## Beboerne i den ovennævnte Ejendom.

I Henhold til Lov af 15. Maj 1875 § 21, jfr. § 22, paalægges det under Mulkt af 2 til 50 Kr. vedkommende Gaard- eller Husejer eller den, der repræsenterer ham i Stedet, under sin Haand at udfylde dette Schema.

Ved Militære maa anføres, om de ere i aktiv Tjeneste eller afskedigede, og i sidste Fald hvornaar Afskedigelsen har fundet Sted.

Plejebørn skulle særskilt opføres i Spalte II under Bødeansvar efter Lov af 12. Januar 1858, jfr. Sundhedsvedtægtens §§ 50 og 86.

I Spalte III opføres det fornødne om Børns Skoleundervisning.

Schemaet vil blive afhentet 4 Dage, efter at det er blevet tilstillet Vedkommende.

*Aarhus Byraad, i Januar 1897.*

### Optælling

(foretages ved Byraadets Foranstaltning):

Mandkøn . . . . .	1	
Kvindekøn . . . . .	4	
Ialt . . . . .	5	Personer.



## I.

## Beboere (derunder Logerende og Tjenestetyende) af begge Kjøen samt deres Børn.

Etag.	Fulde Navn.	Fødsels- aar og Dag.	Stilling i Familien (Fader, Moder, Børn, Tyende, Logerende).	Fødeby. Hvis udenfor Danmark, om Vedkommende har Indfødsret.	Rang, Stand og Næringsvej.	Om ansat i Ordens- Brandkorps ved. I Til- fritagelse, hvorfor og hvornår.	Hvis flyttet i det sidste Aar, da tidligere Bopæl her i Byen.	Hvis tilflyttet Byen i det sidste Aar, da hvorfra (Kjøbstad, Sogn, Herred) og hvornår.	II.  Plejebørn. deres fulde Navn, Fødselsaar og Dag samt Fødeby.	III.  Hvor undervises de paa denne Liste opførte ukonfirmerede Børn mellem 6 og 15 Aar? Gaa de i en Skole, maa dennes Navn (hvis den er offentlig) eller Bestyrerens Navn (hvis den er privat) anføres.	IV.  Særlig Angivelse.	
											1) Døvstumme,	Fødsels- aar og Dag.
I	Kathrine Cathrine Jørgensen	22/2.28	Moder	Aarhus								
"	Harald Viggo - do -	2/4.71	Søn	- do -								
"	Christiane - do -	13/2.73	Datter	- do -	Kassenske							
"	Charlotte - do -	16/7.79	- do -	- do -	Hofsløjt							
"	Marie Christensen	18/2.55	Moder	- do -								



Aarhus

Sogn.

Gade:

Husnummer:

Matr.-Nr.:

# Anmeldelse til Byraadet

om

## Beboerne i den ovennævnte Ejendom.

I Henhold til Lov af 15. Maj 1875 § 21, jfr. § 22, paalægges det under Mulkt af 2 til 50 Kr. vedkommende Gaard- eller Husejer eller den, der repræsenterer ham i Stedet, under sin Haand at udfylde dette Schema.

Ved Militære maa anføres, om de ere i aktiv Tjeneste eller afskedigede, og i sidste Fald hvornaar Afskedigelsen har fundet Sted.

Plejebørn skulle særskilt opføres i Spalte II under Bødeansvar efter Lov af 12. Januar 1858, jfr. Sundhedsvedtægtens §§ 50 og 86.

I Spalte III opføres det fornødne om Børns Skoleundervisning.

Schemaet vil blive afhentet 4 Dage, efter at det er blevet tilstillet Vedkommende.

*Aarhus Byraad, i Januar 1897.*

### Optælling

(foretages ved Byraadets Foranstaltning):

Mandkjen . . . . .	5	
Kvindekjen . . . . .	3	
Ialt . . . . .	8	Personer.



## Beboere (derunder Logerende og Tjenestetyende) af begge Kjøen samt deres

Etag.	Fulde Navn.	Fødsels- aar og Dag.	Stilling i Familien (Fader, Moder, Børn, Tyende, Logerende).	Fødeby. Hvis udenfor Danmark, om Vedkommende har Indfødsret.	Rang, Stand og Næringsvej.	Om ansat i Brandkorps ved. I af Fritagelse, og her	Hvis flyttet i det sidste Aar, da tidligere Bopæl her i Byen.	Hvis tilflyttet Byen i det sidste Aar, da hvorfra (Kjøbstad, Sogn, Herred) og hvornaar.	II.  Plejebørn. deres fulde Navn, Fødselsaar og Dag samt Fødeby.	III.  Hvor undervises de paa denne Liste opførte ukonfirmerede Børn mellem 6 og 15 Aar? Gaa de i en Skole, maaske Navn (hvis den er offentlig) eller Bestyrerens Navn (hvis den er privat) anføres.	IV.  Særlig Angivelse.	
											1) Døvstumme,	Fødsels- aar og Dag.
Stuen	Maren Jensen født Christensen	1853	Moder	Willestov	Rullekø							
	Wicktor August Jensen	1872	Søn	Aarhus	Maskinarbejder							
	Hedevig Emilie Jensen	1874	Datter	Aarhus	Lærker							
	Søren Christian Jensen	1874	Søn	Aarhus	Blit-kondager							
	Amelie Sørensen	1839	Fader	Skovdal	Skovmand							
	Mette Johanne Sørensen	1844	Moder	Egers								
	Louise Mikkel Petersen	1878	Søn	Aarhus	Tjenestefolk							
	Paul Axel Sofus Mikkel Sørensen	1881	Søn	Aarhus	Tjenestefolk							



Aarhus \_\_\_\_\_ Sogn.

Gade: *Graven*Husnummer: *19*

Matr.-Nr.:

# Anmeldelse til Byraadet

om

## Beboerne i den ovennævnte Ejendom.

I Henhold til Lov af 15. Maj 1875 § 21, jfr. § 22, paalægges det under Mulkt af 2 til 50 Kr. vedkommende Gaard- eller Husejer eller den, der repræsenterer ham i Stedet, under sin Haand at udfylde dette Schema.

Ved Militære maa anføres, om de ere i aktiv Tjeneste eller afskedigede, og i sidste Fald hvornaar Afskedigelsen har fundet Sted.

Plejebørn skulle særskilt opføres i Spalte II under Bødeansvar efter Lov af 12. Januar 1858, jfr. Sundhedsvedtægtens §§ 50 og 86.

I Spalte III opføres det fornødne om Børns Skoleundervisning.

Schemaet vil blive afhentet 4 Dage, efter at det er blevet tilstillet Vedkommende.

*Aarhus Byraad, i Januar 1897.*

### Optælling

(foretages ved Byraadets Foranstaltning):

Mandkjen . . . . .

Kvindekjen . . . . .

Ialt . . . . .

Personer.

*5**4**9*



## Beboere (derunder Logerende og Tjenesteyende) af begge Kjøen samt deres Børn.

Etag.	Fulde Navn.	Fødselsaar og Dag.	Stilling i Familien (Fader, Moder, Børn, Tyende, Logerende).	Fødeby. Hvis udenfor Danmark, om Vedkommende har Indfødsret.	Rang, Stand og Næringsvej.	Om ansat ved Byens Ordenskorps eller Brandkorps (hvorved). I Tilfælde af Fritagelse, da hvorfor og hvornår.	Hvis flyttet i det sidste Aar, da tidligere Bopæl her i Byen.	Hvis tilflyttet Byen i det sidste Aar, da hvorfra (Kjøbstad, Sogn, Herred) og hvornår.	II.  Plejebørn. deres fulde Navn, Fødselsaar og Dag samt Fødeby.	III.  Hvor undervises de paa denne Liste opførte ukonfirmerede Børn mellem 6 og 15 Aar? Gaa de i en Skole, men dennes Navn (hvis den er offentlig) eller Bestyrerens Navn (hvis den er privat) anføres.	IV.  Særlig Angivelse.  1) Dovstumme, 2) Blinde, 3) Idioter.		Fødselsaar og Dag.
1ste	Loren Frederik Ophus Aukjar	19/826	Fader	Arbejdsmand									
	Anne Dorte Aukjar	2/835	Moder	Arbejdsmand									
	Anna Dorte Aukjar	20/878	Datter	Arbejdsmand									
1ste	Fredrik Marinus Loren Aukjar	24/866	Søn	Arbejdsmand									
	Maren Louise	4/844	Enke	Arbejdsmand									
	Anna Emilie Hertine Louise	7/884	Datter	Arbejdsmand									
	Kresten Pedersen	13/890	Logerende	Arbejdsmand									
	Nils Christensen Kald	11/880	Logerende	Arbejdsmand									
	Loren Knuth	6/881	Logerende	Arbejdsmand									

Nordre Bygade



Aarhus Sogn.

Gade:

Husnummer:

Matr.-Nr.:

# Anmeldelse til Byraadet

om

## Beboerne i den ovennævnte Ejendom.

I Henhold til Lov af 15. Maj 1875 § 21, jfr. § 22, pålægges det under Mulkt af 2 til 50 Kr. vedkommende Gaard- eller Husejer eller den, der repræsenterer ham i Stedet, under sin Haand at udfylde dette Schema.

Ved Militære maa anføres, om de ere i aktiv Tjeneste eller afskedigede, og i sidste Fald hvornaar Afskedigelsen har fundet Sted.

Plejebørn skulle særskilt opføres i Spalte II under Bødeansvar efter Lov af 12. Januar 1858, jfr. Sundhedsvedtægtsens §§ 50 og 86.

I Spalte III opføres det fornødne om Børns Skoleundervisning.

Schemact vil blive afhentet 4 Dage, efter at det er blevet tilstillet Vedkommende.

*Aarhus Byraad, i Januar 1897.*

### Optælling

(foretages ved Byraadets Foranstaltning):

Mandkjen . . . . .	4	
Kvindekjen . . . . .	21	
Ialt . . . . .	25	Personer.



## I.

## Beboere (derunder Logerende og Tjenestetyende) af begge Kjøen samt deres Børn.

Etag.	Fulde Navn.	Fødsels- aar og Dag.	Stilling i Familien (Fader, Moder, Børn, Tyende, Logerende).	Fødeby. Hvis udenfor Danmark, om Vedkommende har Indfødsret.	Rang, Stand og Næringsvej.	Om ansat ved Byens Ordenskorps eller Brandkorps da hvor- ved). I Tilfælde af Fritagelse, da hvorfor og hvornår.	Hvis flyttet i det sidste Aar, da tidligere Bopæl her i Byen.	Hvis tilflyttet Byen i det sidste Aar, da hvorfra (Kjøbstad, Sogn, Herred) og hvornår.	II.	III.	IV.	
									Plejebørn. deres fulde Navn, Fødselsaar og Dag samt Fødeby.	Hvor undervises de paa denne Liste opførte ukonfirmerede Børn mellem 6 og 15 Aar? Gaa de i en Skole, maaske Navn (hvis den er offentlig) eller Bestyrerens Navn (hvis den er privat) anføres.	Særlig Angivelse.	
1 <sup>ste</sup>	Christian Terndrup.	28/9 35	Fader	Odder.	Almon Biskops							
	Caroline Terndrup.	26/4 57	Moder	Sarhús								
	Axel Terndrup.	19/1 80	Børn	"								
	Poul Terndrup.	30/10 82	"	"								
	Ingeborg Terndrup.	15/10 84	"	"						Borgeskolen.		
	Augusta Terndrup.	12/4 89	"	"								
	Ana Madsen	28/2 58	Tyende	Ommestads								
	Marie Bitsch	6/9 72	"	Frederikshede								
	Kristine Mikkelsen	18/2 75	"	Veller L.								
	Emilie Petersen.	25/10 25	Enke	Slagelse								
	Kristine Hansen	29/6 20	Høne	Hindelund								
	Kirsten Salsø	1/1 21	Enke	Sgaa								
	Magdalene Gørth	21/4 21	Enke	Hjørring								
	Ana Ejlervens	7/5 36	Enke	Høve								
	Mariane Larsen	13/4 42	Enke	Hjørring								
1 <sup>ste</sup>	Adolf Larsen	17/11 75	Søn	Sarhús								
	Marie Ernst	15/11 27	Enke	"								
	Kirstine Pedersen	18/4 29	Høne	Elshøj								
	Ana Verbo	21/1 18	Enke	Sarhús								
	Agathe Petersen	18-35	"	Hjørring								
	Christine Christensen	18/8 31	"	Borberg								
	Ana Marie Brinde	1/2 31	"	Malmö								
	Ana Bertelsen	20/11 24	"	Tårnby								
	Johanne Marie Haas	23/3 26	"	Skovby								
	Wilhelmine Petersen	4/2 76	ungift	Sarhús								



Løbe-Nr.

Aarhus *Graven* Sogn.

Gade: *21*

Husnummer:

Matr.-Nr.:

# Anmeldelse til Byraadet

om

## Beboerne i den ovennævnte Ejendom.

I Henhold til Lov af 15. Maj 1875 § 21, jfr. § 22, paalægges det under Mulkt af 2 til 50 Kr. vedkommende Gaard- eller Husejer eller den, der repræsenterer ham i Stedet, under sin Haand at udfylde dette Schema.

Ved Militære maa anføres, om de ere i aktiv Tjeneste eller afskedigede, og i sidste Fald hvornaar Afskedigelsen har fundet Sted.

Plejebørn skulle særskilt opføres i Spalte II under Bødeansvar efter Lov af 12. Januar 1858, jfr. Sundhedsvedtægtens §§ 50 og 86.

I Spalte III opføres det fornødne om Børns Skoleundervisning.

Schemaet vil blive afhentet 4 Dage, efter at det er blevet tilstillet Vedkommende.

*Aarhus Byraad, i Januar 1897.*

### Optælling

(foretages ved Byraadets Foranstaltning):

Mandkjøn . . . . .	<i>10</i>	
Kvindekjøn . . . . .	<i>15</i>	
Ialt . . . . .	<i>25</i>	Personer.



## Beboere (derunder Logerende og Tjenestetyende) af begge Kjøen samt deres Børn.

Beboere (derunder Logerende og Tjenestetyende) af begge Kjøen samt deres Børn.										II.	III.	IV.	
Etno.	Fulde Navn.	Fødsels- aar og Dag.	Stilling i Familien (Fader, Moder, Børn, Tyende, Logerende).	Fødeby.	Rang, Stand og Næringsvej.	Om ansat ved Byens Ordenskorps eller Brandkorps (da hvor- ved). I Tilfælde af Fritagelse, da hvorfor og hvornår.	Hvis flyttet i det sidste Aar, da tidligere Bopæl her i Byen.	Hvis tilflyttet Byen i det sidste Aar, da hvorfra (Kjøbstad, Sogn, Herred) og hvornår.	Plejebørn. deres fulde Navn, Fødselsaar og Dag samt Fødeby.	Hvor undervises de paa denne Liste opførte akonfirmerede Børn mellem 6 og 15 Aar? Gaa de i en Skole, maa dennes Navn (hvis den er offentlig) eller Bestyrerens Navn (hvis den er privat) anføres.	Særlig Angivelse.		
											1) Døvtumme.	Fødsels- aar og Dag.	
Tal	Cecilie Schan	22/4 15	Enke	Sorhus									
	Lidsel Pedersen.	21/3 22	Kone	Flørreby									
	Marie Lapsie Nielsen	28/9 29	"	Egaa									
	Karen Pedersen	7/2 27	Enke	Randbo									
	Mathilde Jensen	22/10 28	ungift	Sverige									
	Johanne Pedersen	15/11 27	Enke	Rig									
Etno.	Marie Sørensen	27/8 20	"	Thorsager									
	Kette Jensen	8/4 19	"	Fløvers G.									
	Hans Grooss	15/4 26	Enke Mand	Midelfart									
	Jens Simonsen	30/4 19	"	Gylling									
	Niels Mikkelsen	11/6 26	"	Karby									
	David Wolf	5/12 19	"	Gylling G.									
	Søren Christensen	27/7 18	"	Hørdum									
	Johan F. R. Løkke	28/6 21	Mand	Orby									
	Randi Kersine Larsen	7/12 26	Moder	Strand									
	Emilie Holst	30/2 27	Enke	Florsens									
	Anders Madsen	11/5 32	Mand	Plsted G.									
	Christiane Madsen	23/8 32	Moder	Kaldby G.									
	Hans Hansen	10/10 15	Mand	Horning									
	Johanne Hansen	10/5 23	Moder	Ring									
	Niels Pedersen	19/1 24	Mand	Gammelby									
	Sue Pedersen	15/11 42	Moder	Voldby									
	Anders Madsen	14/10 26	Enkemand	Flendsted									
	Marie Hansen	9/8 20	Enke	Sorhus									
	Kersine Halvorsen	2/1 18	"	"									



Aarhus Sogn.

Gade:

Husnummer:

Matr.-Nr.:

# Anmeldelse til Byraadet

om

## Beboerne i den ovennævnte Ejendom.

I Henhold til Lov af 15. Maj 1875 § 21, jfr. § 22, paalægges det under Mulkt af 2 til 50 Kr. vedkommende Gaard- eller Husejer eller den, der repræsenterer ham i Stedet, under sin Haand at udfylde dette Schema.

Ved Militære maa anføres, om de ere i aktiv Tjeneste eller afskedigede, og i sidste Fald hvornaar Afskedigelsen har fundet Sted.

Plejebørn skulle særskilt opføres i Spalte II under Bødeansvar efter Lov af 12. Januar 1858, jfr. Sundhedsvedtægtens §§ 50 og 86.

I Spalte III opføres det fornødne om Børns Skoleundervisning.

Schemaet vil blive afhentet 4 Dage, efter at det er blevet tilstillet Vedkommende.

*Aarhus Byraad, i Januar 1897.*

### Optælling

(foretages ved Byraadets Foranstaltning):

Mandkjen	9	
Kvindekjen	15	
Ialt	24	Personer.



## Beboere (derunder Logerende og Tjenestetyende) af begge Kjøen samt deres brn.

Etag.	Fulde Navn.	Fødsels- aar og Dag.	Stilling i Familien (Fader, Moder, Børn, Tyende, Logerende).	Fødeby. Hvis udenfor Danmark, om Vedkommende har Indfødsret.	Rang, Stand og Næringsvej.	Om ansat i Byens Ordenskorps eller Brandkorps (da hvor- ved). I Tilfælde af Fritagelse, da hvorfor og hvornår.	Hvis flyttet i det sidste Aar, da tidligere Bopæl her i Byen.	Hvis tilflyttet Byen i det sidste Aar, da hvorfra (Kjøbstad, Sogn, Herred) og hvornår.	II.	III.	IV.	
									Plejebørn. deres fulde Navn, Fødselsaar og Dag samt Fødeby.	Hvor undervises de paa denne Liste opførte ukonfirmerede Børn mellem 6 og 15 Aar? Gaa de i en Skole, maa dennes Navn (hvis den er offentlig) eller Bestyrerens Navn (hvis den er privat) anføres.	Særlig Angivelse.	
											1) Døvstumme,	Fødsels- aar og Dag.
	Loren Mogensen	8/5-22	Enkemand	Aarslev								
	Anton Abkjær	4/12-28	"	Karlshøj								
	Jens Pedersen	14/10-20	"	Vejlby								
	Maren Kragh	8/5-29	Enke	Todbyergl								
	Amalie Jakobsen	2/8-23	"	Grøndborg								
	Kristiane Nielsen	30/5-13	"	Karlshøj								
	Bodil Nielsen	3/10-25	"	Elsted								
	Hirshen Nielsen	21/12-06	"	Dalerup								
	Ane Thomsen	26/4-08	"	Vejle								
	Ane Mette Jensen	19/11-35	"	Borup								
	Kristiane Reinholdt	2/7-23	"	Hjortemind								
	Frederik Hansen	13/11-33	Enkemand	Nakskov								
	Loren Mikkelsen	3/5-26	"	Brabrand								
	Jens Knudsen Sander	14/4-13	"	Gangsted								
	Helene Olsen	12/8-20	Enke	Horsens								
	Mette Pedersen	26/1-11	"	Harlevgl								
	Marianne Lindahl	16/1-32	"	Framlevgl								
	Gjertrud Christensen	29/10-28	"	Midelfart								
	Cathrine Andersen	23/12-15	"	Broagergl								
	Ane Marie Hansen	22/6-09	"	Gydsstrupgl								
	Henriette Pedersen	3/2-19	ungift	Frydenborg								
	Jørgen Peter Røj	22/10-25	Enkemand	Halkgl								
	Christensen Christensen	16/11-26	"	Dorstrupgl								
	Hans Peter Rasmussen	26/3-20	"	Hindsholm								



Aarhus \_\_\_\_\_ Sogn.

Gade: \_\_\_\_\_

Husnummer: \_\_\_\_\_

Matr.-Nr.: \_\_\_\_\_

# Anmeldelse til Byraadet

om

## Beboerne i den ovennævnte Ejendom.

I Henhold til Lov af 15. Maj 1875 § 21, jfr. § 22, paalægges det under Mulkt af 2 til 50 Kr. vedkommende Gaard- eller Husejer eller den, der repræsenterer ham i Stedet, under sin Haand at udfylde dette Schema.

Ved Militære maa anføres, om de ere i aktiv Tjeneste eller afskedigede, og i sidste Fald hvornaar Afskedigelsen har fundet Sted.

Plejebørn skulle særskilt opføres i Spalte II under Bødeansvar efter Lov af 12. Januar 1858, jfr. Sundhedsvedtægtens §§ 50 og 86.

I Spalte III opføres det fornødne om Børns Skoleundervisning.

Schemaet vil blive afhentet 4 Dage, efter at det er blevet tilstillet Vedkommende.

*Aarhus Byraad, i Januar 1897.*

### Optælling

(foretages ved Byraadets Foranstaltning):

Mandkjen . . . . .	5	
Kvindekjen . . . . .	8	
Ialt . . . . .	13	Personer.



## I.

## Beboere (derunder Logerende og Tjenestetyende) af begge Kjøen samt deres Børn.

Etag.	Fulde Navn.	Fødsels- aar og Dag.	Stilling i Familien (Fader, Moder, Børn, Tyende, Logerende).	Fødeby. Hvis udenfor Danmark, om Vedkommende har Indfødsret.	Rang, Stand og Næringsvej.	Om ansat ved Byens Ordenskorps eller Brandkorps (da hvor- ved). I Tilfælde af Fritagelse, da hvorfor og hvormar.	Hvis flyttet i det sidste Aar, da tidligere Bopæl her i Byen.	Hvis tilflyttet Byen i det sidste Aar, da hvorfra (Kjøbstad, Sogn, Herred) og hvormaar.	II.	III.	IV.	
									Plejebørn. deres fulde Navn, Fødselsaar og Dag samt Fødeby.	Hvor undervises de paa denne Liste opførte ukonfirmerede Børn mellem 6 og 15 Aar? Gaa de i en Skole, man dennes Navn (hvis den er offentlig) eller Bestyrerens Navn (hvis den er privat) anføres.	Særlig Angivelse.	
1	Johan Frak Børse	1834. 7/4	Fader	Randers	Kirkelærer	nei	nei		nei			
1	Johanne Henriette Børse	1837. 5/9	Moder	Sløtøft								
1	Laurad Rasmus Andersen Børse	1869 23/1	Søn	Sløtøft	Sutker	nei	nei					
	Olaf August Edvard Bagh	1821 25/7	Fader	Sløtøft	Murer	nei	nei		nei			
H	Christine Bagh	1823 4/11	Moder	Sløtøft								
H	Olaf August Frederikke Bagh	1828 27/1	Datter	Aarhus	Landskroger sind							
H	Laura Emilie Bagh	1869 2/6	Datter	Aarhus	Landskroger sind							
1 <sup>ste</sup> og 2 <sup>de</sup>	Christian Andreas Ollarsen	20/11 1864	Fader	Salvang	Therapeutiske Ordensmagt	nei	nei		nei			
	Jenny Wilhelmine Erikasine Melander	13/7 1862	Moder	Sløtøft								
	Olaf Marsmann	13/3 1890	Datter	København								
	Doris Marsmann	22/1 1894	do	København								
	Tage Melander Marsmann	19/8 1896	Søn	do								
	Emilie Ueberwald f. Lorchgen	2 <sup>de</sup> 1826	Moder	Sløtøft								



Aarhus Sogn.

Gade:

Graven 23/25.

Husnummer:

Matr.-Nr.:

# Anmeldelse til Byraadet

om

## Beboerne i den ovennævnte Ejendom.

I Henhold til Lov af 15. Maj 1875 § 21, jfr. § 22, paalægges det under Mulkt af 2 til 50 Kr. vedkommende Gaard- eller Husejer eller den, der repræsenterer ham i Stedet, under sin Haand at udfylde dette Schema.

Ved Militære maa anføres, om de ere i aktiv Tjeneste eller afskedigede, og i sidste Fald hvornaar Afskedigelsen har fundet Sted.

Plejebørn skulle særskilt opføres i Spalte II under Bødeansvar efter Lov af 12. Januar 1858, jfr. Sundhedsvedtægtens §§ 50 og 86.

I Spalte III opføres det fornødne om Børns Skoleundervisning.

Schemaet vil blive afhentet 4 Dage, efter at det er blevet tilstillet Vedkommende.

*Aarhus Byraad, i Januar 1897.*

### Optælling

(foretages ved Byraadets Foranstaltning):

Mandkjøn . . . . .	10	
Kvindekjøn . . . . .	3	
Ialt . . . . .	13	Personer.



I.										II.	III.	IV.	
Beboere (derunder Logerende og Tjenestetyende) af begge Kjøen samt deres B.										Plejebørn. deres fulde Navn, Fødselsaar og Dag samt Fødeby.	Hvor undervises de paa denne Liste opførte ukonfirmerede Børn mellem 6 og 15 Aar? Gaa de i en Skole, man dømmes Navn (hvis den er offentlig) eller Bestyrerens Navn (hvis den er privat) anføres.	Særlig Angivelse.	
Etage.	Fulde Navn.	Fødsels- aar og Dag.	Stilling i Familien (Fader, Moder, Børn, Tyende, Logerende).	Fødeby. Hvis udenfor Danmark, om Vedkommende har Indfødsret.	Rang, Stand og Næringsvej.	Om ansat v. v. v. Ordenskompl. Brandkorps (hvor- ved). I Tæ af Fritagelse, hvorfor og hvorn.	Hvis flyttet i det sidste Aar, da tidligere Bopæl her i Byen.	Hvis tilflyttet Byen i det sidste Aar, da hvorfra (Kjøbstad, Sogn, Herred) og hvornaar.				1) Dovstumme, 2) Blinde, 3) Idioter.	Fødsels- aar og Dag.
	Mrs. Hansen Hall.	22-2 1843	Fader	Landerberg	Park.	"	"	"	"	"	"	"	"
	Sophie Emilie Thora Hansen	13-12 1853	Moder	Linaa	"	"	"	"	"	"	"	"	"
	Christian Emil Hansen	8-5 1880	Søn	Sarkus	"	"	"	"	"	"	"	"	"
	Adolf Vilhelm Hansen	8-10 1884	Søn	Sarkus	"	"	"	"	"	"	"	"	"
	Tor Andersen	8-10 1872	Logerende	Nødeng	Snedker	"	"	"	"	"	"	"	"
	Karl Andersen	7-1 1875	"	Nødeng	Snedker	"	"	"	"	"	"	"	"
	Jens Peter Andersen	4-9 1845	Mand	Himmedug	Arbejder	"	"	"	"	"	"	"	"
	Anne Marie Poulsen	7-10 1839	Hustru	Sjelle	"	"	"	"	"	"	"	"	"
	Peter Petersen	3-8 1870	Logerende	Hilland	Smed	"	"	"	"	"	"	"	"
	Rasmus Jensen	18/2 46	Mand	Sarkus	Skomager	"	"	"	"	"	"	"	"
	Sophie Frederikke Jensen	7/12 43	Hustru	Sarkus	"	"	"	"	"	"	"	"	"
	Vilhelm Andersen Hald	3/4 1868	Logerende	Galtan	Skredder	"	"	"	"	"	"	"	"
	Fredrik Andersen Hald	23/ 87	Logerende	Galtan	Smed	"	"	"	"	"	"	"	"



Aarhus \_\_\_\_\_ Sogn.

Gade: \_\_\_\_\_

Husnummer: \_\_\_\_\_

Matr.-Nr.: \_\_\_\_\_

# Anmeldelse til Byraadet

om

## Beboerne i den ovennævnte Ejendom.

I Henhold til Lov af 15. Maj 1875 § 21, jfr. § 22, paalægges det under Mulkt af 2 til 50 Kr. vedkommende Gaard- eller Husejer eller den, der repræsenterer ham i Stedet, under sin Haand at udfylde dette Schema.

Ved Militære maa anføres, om de ere i aktiv Tjeneste eller afskedigede, og i sidste Fald hvornaar Afskedigelsen har fundet Sted.

Plejebørn skulle særskilt opføres i Spalte II under Bødeansvar efter Lov af 12. Januar 1858, jfr. Sundhedsvedtægtens §§ 50 og 86.

I Spalte III opføres det fornødne om Børns Skoleundervisning.

Schemaet vil blive afhentet 4 Dage, efter at det er blevet tilstillet Vedkommende.

*Aarhus Byraad, i Januar 1897.*

### Optælling

(foretages ved Byraadets Foranstaltning):

Mandkjen . . . . .	6	
Kvindekjen . . . . .	7	
Ialt . . . . .	13	Personer.



## Beboere (derunder Logerende og Tjenestetyende) af begge Kjøen samt deres

Etage.	Fulde Navn.	Fødsels- aar og Dag.	Stilling i Familien (Fader, Moder, Børn, Tyende, Logerende).	Fødeby. Hvis udenfor Danmark, om Vedkommende har Indfødsret.	Rang, Stand og Næringsvej.	Om ansat Ordens- Brandkor- ved). I Fritagelse og b
1. Sal.	Arthur Swan Alen.	1847. 3/12.	Fader.	København.	Orgueist	
"	Berta Josephine Alen.	1853. 32/7.	Moder.	Do.		
"	Ferdinand Magnus Georg Alen.	1875. 24/12.	Søn.	Rønne.		
"	Arthur Alen.	1879. 23/11.	Do.	Do.		
"	Johannes Rignstad Alen.	1881. 21/10.	Datter.	Narvik.		
"	Josef Alen.	1883. 26/10.	Søn.	Do.		
"	Hans Christian Viggo Alen.	1885. 18/9.	Do.	Do.		
"	Ellen Margrethe Alen.	1888. 24/9.	Datter.	Do.		
"	Julie Sofie Dagmar Alen.	1890. 5/8.	Do.	Aalborg.		
"	Georg Swan Alen.	1893. 22/9.	Søn	Do.		
"	Asbjørn Johann Alen.	1895. 14/12.	Datter.	Do.		
"	Anne Sophie Christiane	1845. 26/8.	Tjener.	Torshavn pr. Blettrup.		
"	Clara Zimmer	1883. 20/8.	Do.	Sevøskendal Lakken.		



Aarhus Sogn.

Gade:

Husnummer:

Matr.-Nr.:

Graven  
27.

# Anmeldelse til Byraadet

om

## Beboerne i den ovennævnte Ejendom.

I Henhold til Lov af 15. Maj 1875 § 21, jfr. § 22, paalægges det under Mulkt af 2 til 50 Kr. vedkommende Gaard- eller Husejer eller den, der repræsenterer ham i Stedet, under sin Haand at udfylde dette Schema.

Ved Militære maa anføres, om de ere i aktiv Tjeneste eller afskedigede, og i sidste Fald hvornaar Afskedigelsen har fundet Sted.

Plejebørn skulle særskilt opføres i Spalte II under Bødeansvar, efter Lov af 12. Januar 1858, jfr. Sundhedsvedtægtens §§ 50 og 86.

I Spalte III opføres det fornødne om Børns Skoleundervisning.

Schemact vil blive afhentet 4 Dage, efter at det er blevet tilstillet Vedkommende.

Aarhus Byraad, i Januar 1897.

### Optælling

(foretages ved Byraadets Foranstaltning):

Mandkjøn . . . . .	2	
Kvindekjøn . . . . .	2	
Ialt . . . . .	4	Personer.



## Beboere (derunder Logerende og Tjenestetyende) af begge Kjøen samt deres Børn.

Etnage.	Fulde Navn.	Fødselsaar og Dag.	Stilling i Familien (Fader, Moder, Børn, Tyende, Logerende).	Fødeby. Hvis udenfor Danmark, om Vedkommende har Indfødsret.	Rang, Stand og Næringsvej.	Om ansat Byens Ordensk eller Brandkorp (hvorved). I lde af Fritagelse, hvorfor og hvor.	Hvis flyttet i det sidste Aar, da tidligere Bopæl her i Byen.	Hvis tilflyttet Byen i det sidste Aar, da hvorfra (Kjøbstad, Sogn, Herred) og hvornaar.	II.	III.	IV.	
									Plejebørn. deres fulde Navn, Fødselsaar og Dag samt Fødeby.	Hvor undervises de paa denne Liste opførte ukonfirmerede Børn mellem 6 og 15 Aar? Gaa de i en Skole, man dennes Navn (hvis den er offentlig) eller Bestyrerens Navn (hvis den er privat) antages.	Særlig Angivelse.	
											1) Døvstumme,	Fødselsaar og Dag.
Thun	Carl Christian Vilhelm Christy.	25/5 1840.	Ugift	Skensky Manufacturkøbe,								
"	Theodor Andersen Alstrup	8/2 1868.	"	Viborg Lægehus								
"	Lise August Christens Wulff	11/8 1832	"	Finnerup								
"	Anna Wulff	10/2 1827.	"	Læstrup.								











Aarhus Sogn.

Gade:

Husnummer:

Matr.-Nr.:

# Anmeldelse til Byraadet

om

## Beboerne i den ovennævnte Ejendom.

I Henhold til Lov af 15. Maj 1875 § 21, jfr. § 22, paalægges det under Mulkt af 2 til 50 Kr. vedkommende Gaard- eller Husejer eller den, der repræsenterer ham i Stedet, under sin Haand at udfylde dette Schema.

Ved Militære maa anføres, om de ere i aktiv Tjeneste eller afskedigede, og i sidste Fald hvornaar Afskedigelsen har fundet Sted.

Plejebørn skulle særskilt opføres i Spalte II under Bødeansvar efter Lov af 12. Januar 1858, jfr. Sundhedsvedtægtens §§ 50 og 86.

I Spalte III opføres det fornødne om Børns Skoleundervisning.

Schemaet vil blive afhentet 4 Dage, efter at det er blevet tilstillet Vedkommende.

Aarhus Byraad, i Januar 1897.

### Optælling

(foretages ved Byraadets Foranstaltning):

Mandkøn . . . . .	10	
Kvindekøn . . . . .	9	
Ialt . . . . .	19	Personer.







Aarhus Sogn.

Gade:

Husnummer:

Matr.-Nr.:

# Anmeldelse til Byraadet

om

## Beboerne i den ovennævnte Ejendom.

I Henhold til Lov af 15. Maj 1875 § 21, jfr. § 22, paalægges det under Mulkt af 2 til 50 Kr. vedkommende Gaard- eller Husejer eller den, der repræsenterer ham i Stedet, under sin Haand at udfylde dette Schema.

Ved Militære maa anføres, om de ere i aktiv Tjeneste eller afskedigede, og i sidste Fald hvornaar Afskedigelsen har fundet Sted.

Plejebørn skulle særskilt opføres i Spalte II under Bødeansvar efter Lov af 12. Januar 1858, jfr. Sundhedsvedtægtens §§ 50 og 86.

I Spalte III opføres det fornødne om Børns Skoleundervisning.

Schemact vil blive afhentet 4 Dage, efter at det er blevet tilstillet Vedkommende.

*Aarhus Byraad, i Januar 1897.*

### Optælling

(foretages ved Byraadets Foranstaltning):

Mandkøn . . . . .

Kvindekøn . . . . .

Ialt . . .

Personer.

8  
3  
11



## Beboere (derunder Logerende og Tjenestetyende) af begge Kjøen samt deres

Etag.	Fulde Navn.	Fødsels- aar og Dag.	Stilling i Familien (Fader, Moder, Børn, Tyende, Logerende).	Fødeby. Hvis udenfor Danmark, om Vedkommende har Indfødsret.	Rang, Stand og Næringsvej.	Om aar Byens Ordens- eller Brandk- ved). I de af Fritagelse og r.	Hvis flyttet i det sidste Aar, da tidligere Bopæl her i Byen.	Hvis tilflyttet Byen i det sidste Aar, da hvorfra (Kjøbstad, Sogn, Herred) og hvornaar.	II.	III.	IV.	
									Plejebørn. deres fulde Navn, Fødselsaar og Dag samt Fødeby.	Hvor undervises de paa denne Liste opførte ukonfirmerede Børn mellem 6 og 15 Aar? Gaa de i en Skole, maa dennes Navn (hvis den er offentlig) eller Bestyrerens Navn (hvis den er privat) anføres.	Særlig Angivelse.	
Forhuset St.	Christian Palle Christensen	1875	Fader	Lønning	Køkken							
—	Kasimir Markussen	1872	Moder	Køkken								
1ste Et.	Lvend Nielsen.	26/45	Fader	Nasum	Drager							
—	Ejnar Valdemar Nielsen.	1/80		Aarhus								
—	Anders Rasmussen Nielsen.	3/84		—								
—	Karl Tage Nielsen.	28/85		—								
—	Karen Rasmussen.	3/48	Husholderske	Sønnerdige								
Baghuset St.	Anders Mikael Andersen.	15/77	Fader	Holme	Køkken							
—	Dorthea Kristiansen.	1/71	Moder	Trige								
1ste Et.	Mads Madsen.	27/94	Fader	Kragelund	Brofoged							
—	Kristen Rasmus Nielsen.	1/77	Fader	Lønning	Arbejdsmand							



Aarhus \_\_\_\_\_ Sogn.

Gade:

Husnummer:

Matr.-Nr.:

# Anmeldelse til Byraadet

om

## Beboerne i den ovennævnte Ejendom.

I Henhold til Lov af 15. Maj 1875 § 21, jfr. § 22, paalægges det under Mulkt af 2 til 50 Kr. vedkommende Gaard- eller Husejer eller den, der repræsenterer ham i Stedet, under sin Haand at udfylde dette Schema.

Ved Militære maa anføres, om de ere i aktiv Tjeneste eller afskedigede, og i sidste Fald hvornaar Afskedigelsen har fundet Sted.

Plejebørn skulle særskilt opføres i Spalte II under Bødeansvar efter Lov af 12. Januar 1858, jfr. Sundhedsvedtægtens §§ 50 og 86.

I Spalte III opføres det fornødne om Børns Skoleundervisning.

Schemaet vil blive afhentet 4 Dage, efter at det er blevet tilstillet Vedkommende.

*Aarhus Byraad, i Januar 1897.*

### Optælling

(foretages ved Byraadets Foranstaltning):

Mandkøn . . . . .	—	
Kvindekøn . . . . .	4	
Ialt . . . . .	4	Personer.



## Beboere (derunder Logerende og Tjenestetyende) af begge Kjøen samt deres Børn.

Eftage.	Fulde Navn.	Fødselsaar og Dag.	Stilling i Familien (Fader, Moder, Børn, Tyende, Logerende).	Fødeby. Hvis udenfor Danmark, om Vedkommende har Indfødsret.	Rang, Stand og Næringsvej.	Om ans. Byens Ordre eller Brandbrev. Hvilke af Fritagelserne har.	Hvis flyttet i det sidste Aar, da tidligere Bopæl her i Byen.	Hvis tilflyttet Byen i det sidste Aar, da hvorfra (Kjøbstad, Sogn, Herred) og hvornaar.	II. Plejebørn. deres fulde Navn, Fødselsaar og Dag samt Fødeby.	III. Hvor undervises de paa denne Liste opførte ukonfirmerede Børn mellem 6 og 15 Aar? Gaa de i en Skole, man dennes Navn (hvis den er offentlig) eller Bestyrerens Navn (hvis den er privat) anføres.	IV. Særlig Angivelse.	
											1) Døvstumme.	Fødselsaar og Dag.
	Thuen Anne Margrethe Petersen	24/1888	Enke	Horsbø	"							
	Hal Karen Marie Langermann	14/1821	Enke	Horsbø	"							
	" Julie Marie Larsen	14/1876	Tyende	Karlshøj	"							
	Ernst Johanne Kristine Trindrup	24/1813	Enke	Horsbø	"							



Aarhus

Sogn.

Gade:

Husnummer:

Matr.-Nr.:

# Anmeldelse til Byraadet

om

## Beboerne i den ovennævnte Ejendom.

I Henhold til Lov af 15. Maj 1875 § 21, jfr. § 22, paalægges det under Mulkt af 2 til 50 Kr. vedkommende Gaard- eller Husejer eller den, der repræsenterer ham i Stedet, under sin Haand at udfylde dette Schema.

Ved Militære maa anføres, om de ere i aktiv Tjeneste eller afskedigede, og i sidste Fald hvornaar Afskedigelsen har fundet Sted.

Plejebørn skulle særskilt opføres i Spalte II under Bødeansvar efter Lov af 12. Januar 1858, jfr. Sundhedsvedtægtens §§ 50 og 86.

I Spalte III opføres det fornødne om Børns Skoleundervisning.

Schemaet vil blive afhentet 4 Dage, efter at det er blevet tilstillet Vedkommende.

*Aarhus Byraad, i Januar 1897.*

### Optælling

(foretages ved Byraadets Foranstaltning):

Mandkjen . . . . .	2	
Kvindekjen . . . . .	4	
Ialt . . . . .	6	Personer.



## Beboere (derunder Logerende og Tjenestetyende) af begge Kjøen samt deres Børn.

Etag.	Fulde Navn.	Fødsels- aar og Dag.	Stilling i Familien (Fader, Moder, Børn, Tyende, Logerende).	Fødeby. Hvis udenfor Danmark, om Vedkommende har Indfødsret.	Rang, Stand og Næringsvej.	Om ansat ved Byens Ordenskorps eller Brandkorps (da hvor- ved). I Tilfælde af Fritagelse, da hvorfor og hvornår.	Hvis flyttet i det sidste Aar, da tidligere Bopæl her i Byen.	Hvis tilflyttet Byen i det sidste Aar, da hvorfra (Kjøbstad, Sogn, Herred) og hvornår.	II.  Plejebørn.  deres fulde Navn, Fødselsaar og Dag samt Fødeby.	III.  Hvor undervises de paa denne Liste opførte ukonfirmerede Børn mellem 6 og 15 Aar? Gaa de i en Skole, maa dennes Navn (hvis den er offentlig) eller Bestyrerens Navn (hvis den er privat) anføres.	IV.  Særlig Angivelse.	
											1) Døvtumme,	Fødsels- aar og Dag.
1. etage	Kirstine Hansen	6 Juni 1844	Moder	Ensløv Høldt Løgn								
"	Hans Christian Hansen	25 Januar 1857	Fader	Nykjøbing F. Høbbesmands Børnester								
"	Jørgen Sofus Jørgensen	25 Januar 1870	Søn	Skanderborg Høbbesmands								
"	Laura Elisabeth	23 November 1872	Datter	Skanderborg								
"	Edna Jørgensen	26 August 1880	Datter	Ensløv Høldt Løgn								
"	Mari Kirstine Hansen	11 August 1887	Datter	Skanderborg								



Aarhus Sogn.

Gade:

Husnummer:

Matr.-Nr.:

# Anmeldelse til Byraadet

om

## Beboerne i den ovennævnte Ejendom.

I Henhold til Lov af 15. Maj 1875 § 21, jfr. § 22, paalægges det under Mulkt af 2 til 50 Kr. vedkommende Gaard- eller Husejer eller den, der repræsenterer ham i Stedet, under sin Haand at udfylde dette Schema.

Ved Militære maa anføres, om de ere i aktiv Tjeneste eller afskedigede, og i sidste Fald hvornaar Afskedigelsen har fundet Sted.

Plejebørn skulle særskilt opføres i Spalte II under Bødeansvar efter Lov af 12. Januar 1858, jfr. Sundhedsvedtægtens §§ 50 og 86.

I Spalte III opføres det fornødne om Børns Skoleundervisning.

Schemaet vil blive afhentet 4 Dage, efter at det er blevet tilstillet Vedkommende.

*Aarhus Byraad, i Januar 1897.*

### Optælling

(foretages ved Byraadets Foranstaltning):

Mandkøn . . . .	11	
Kvindekøn . . . .	15	
Ialt . . . .	26	Personer.



## Beboere (derunder Logerende og Tjenestetyende) af begge Kjøen samt de.

Etno.	Fulde Navn.	Fødsels- aar og Dag.	Stilling i Familien (Fader, Moder, Børn, Tyende, Logerende).	Fødeby. Hvis udenfor Danmark, om Vedkommende har Indfødsret.	Rang, Stand og Næringsvej.	Om aarens Orden Brand- vedl. af Fritagelse og	Hvis flyttet i det sidste Aar, da tidligere Bopæl her i Byen.	Hvis tilflyttet Byen i det sidste Aar, da hvorfra (Kjøbstad, Sogn, Herred) og hvornaar.	II.	III.	IV.	
									Plejebørn. deres fulde Navn, Fødselsaar og Dag samt Fødeby.	Hvor undervises de paa denne Liste opførte ukonfirmerede Børn mellem 6 og 15 Aar? Gaa de i en Skole, maas dennes Navn (hvis den er offentlig) eller Bestyrerens Navn (hvis den er privat) anføres.	Særlig Angivelse.	
1ste Sal	Peter Sørensen	5 Febr. 1835	Fader	Korteminder Skomager								
do	Anna Sørensen	16 Febr. 1840	Moder	Starkvin								
do	Emma Henriette Sørensen	14 Febr. 1865	Datter	S. ite								
do	Anna Mathine Sørensen	27 Maj 1889	Datter	do								
do	Christian Laurson	20 Febr. 1866	Logerende	Marsk								
2 Sal	Susanne Elise Torse Rose	26 Febr. 1821		Starkvin								
do	Christiane Elise Magreth Torian	20 Febr. 1821		S. ite								
Bagkøkken	Carl Frederik Andersen	20 Febr. 1847	Fader	Vejle Skomager								
"	Anna Mathine Andersen	10 Febr. 1845	Moder	Starkvin								
"	Ljartas Hans Christian Andersen	11 Febr. 1881	Søn	S. ite	Handelskole							
1 Sal	Hans Peter Gøtt	13 Febr. 1847	Fader	Træmester, Løjtnant								
"	Anna Gøtt	14 Febr. 1845	Moder	Starkvin								
"	Nils Emanuel Gøtt	11 Febr. 1848	Søn	Starkvin	Stentogter							
"	Poul Torval Gøtt	16 Febr. 1880	"	"	Køkkensbude							
"	Anna Lykke Gøtt	23 Febr. 1894	Datter	"								
"	Maja Albina Magreth Gøtt	14 Febr. 1866	"	"						Nordbygade		
"	Anna Emilie Gøtt	16 Febr. 1891	"	"						S. ite		
"	Anna Marie Christensen	16 Febr. 1853	Moder	Starkvin								
"	Carl Christensen	8 Febr. 1880	Søn	Starkvin	Billedskole							
"	Christine Christensen	9 Febr. 1889	Datter	"								
"	Carl Christian Torsten Torseus	29 Febr. 1874	Logerende	Køkkensbude	Starkvin							
2den	Caroline Marie Torseus	9 Febr. 1898	Moder	S. ite								
"	Carl Vilg Hjert Haagen	3 Febr. 1881	Søn	Starkvin								
"	Lohas Vilhelm Hjert Haagen	6 Febr. 1883	"	"								
"	Mabelle Pauline Torseus	19 Febr. 1886	Datter	"								
"	Marie Hansen	24 Febr. 1896	Enke	Vejle	Spejlske							

123  
Guldkrølle

Nordgade 56

Nordbygade

S. ite

Nordbygade

Nordbygade



Aarhus \_\_\_\_\_ Sogn.

Gade:

Husnummer:

Matr.-Nr.:

# Anmeldelse til Byraadet

om

## Beboerne i den ovennævnte Ejendom.

I Henhold til Lov af 15. Maj 1875 § 21, jfr. § 22, paalægges det under Mulkt af 2 til 50 Kr. vedkommende Gaard- eller Husejer eller den, der repræsenterer ham i Stedet, under sin Haand at udfylde dette Schema.

Ved Militære maa anføres, om de ere i aktiv Tjeneste eller afskedigede, og i sidste Fald hvornaar Afskedigelsen har fundet Sted.

Plejebørn skulle særskilt opføres i Spalte II under Bødeansvar efter Lov af 12. Januar 1858, jfr. Sundhedsvedtægtens §§ 50 og 86.

I Spalte III opføres det fornødne om Børns Skoleundervisning.

Schemaet vil blive afhentet 4 Dage, efter at det er blevet tilstillet Vedkommende.

*Aarhus Byraad, i Januar 1897.*

### Optælling

(foretages ved Byraadets Foranstaltning):

Mandkøn . . . . .

Kvindekøn . . . . .

Ialt . . .

Personer.

8

9

17



## Beboere (derunder Logerende og Tjenestetyende) af begge Kjøer samt de.

Etag.	Fulde Navn.	Fødselsaar og Dag.	Stilling i Familien (Fader, Moder, Børn, Tyende, Logerende).	Fødeby. Hvis udenfor Danmark, om Vedkommende har Indfødsret.	Rang, Stand og Næringsvej.	Om aarsværs Orde eller Brandi, hvorved de af Fritagevorfor og.	Hvis flyttet i det sidste Aar, da tidligere Bopæl her i Byen.	Hvis tilflyttet Byen i det sidste Aar, da hvorfra (Kjøbstad, Sogn, Herred) og hvornaar.	II.	III.	IV.	
									Plejebørn. deres fulde Navn, Fødselsaar og Dag samt Fødeby.	Hvor undervises de paa denne Liste opførte ukonfirmerede Børn mellem 6 og 15 Aar? Gaa de i en Skole, men dennes Navn (hvis den er offentlig) eller Bestyrerens Navn (hvis den er privat) anføres.	Særlig Angivelse.	
2.	Johan Aug. Andersen	7/1850	Fader	Skarvsø	Hjælper							
	Elise Margrethe Andersen	26/1838	Moder	Pil Hede								
	Carl Johan Andersen	28/1852	Børn	Aarhus								
	Agnes Andersen	12/1870	Børn	Aarhus								
	Thorvald Olsen	21/1878		Aarhus	Kommis.							
	Niels Jensen	11/1852		Aarhus	Kommis.							
Lær.	Caroline Henriksen	24/1875		Frederiksborg	Tyende							
	Lars Christian Petersen	27/1858	Fader	Odde	Skolel.							
"	Margrethe Henriette Petersen	30/1854	Moder	Aarhus								
Bøtze	Frederik Carl Steensen	24/1853	Foder	Frederiks Bøtze								
	Bertha Cathrine Steensen	7/56	Moder	København								
	Helga Marie Steensen	7/84	Børn	København								
	Inge Rigmor Steensen	12/985	"	do								
	Ove Kai Steensen	7/92	"	Aarhus								
	Marij Dorteia Jørgensen	25/79		Aarhus	Tyende							
1	Jens Chr. Jensen	25/70	Hand	Kjøbenhavn	Forretningsfor			Kjøbenhavn				
	Mashilde Frederikke, Emilie Jensen	17/74	Hustru	København								



Aarhus \_\_\_\_\_ Sogn.

Gade: *Klostergade*Husnummer: *16*

Matr.-Nr.:

# Anmeldelse til Byraadet

om

## Beboerne i den ovennævnte Ejendom.

I Henhold til Lov af 15. Maj 1875 § 21, jfr. § 22, paalægges det under Mulkt af 2 til 50 Kr. vedkommende Gaard- eller Husejer eller den, der repræsenterer ham i Stedet, under sin Haand at udfylde dette Schema.

Ved Militære maa anføres, om de ere i aktiv Tjeneste eller afskedigede, og i sidste Fald hvornaar Afskedigelsen har fundet Sted.

Plejebørn skulle særskilt opføres i Spalte II under Bødeansvar efter Lov af 12. Januar 1858, jfr. Sundhedsvedtægtens §§ 50 og 86.

I Spalte III opføres det fornødne om Børns Skoleundervisning.

Schemact vil blive afhentet 4 Dage, efter at det er blevet tilstillet Vedkommende.

*Aarhus Byraad, i Januar 1897.*

### Optælling

(foretages ved Byraadets Foranstaltning):

Mandkøn . . . . .

*2*

Kvindekøn . . . . .

*3*

Ialt . . .

*5*

Personer.



## Beboere (derunder Logerende og Tjenestetyende) af begge Kjøen samt de.

Etag.	Fulde Navn.	Fødsels- aar og Dag.	Stilling i Familien (Fader, Moder, Børn, Tyende, Logerende).	Fødeby. Hvis udenfor Danmark, om Vedkommende har Indfødsret.	Rang, Stand og Næringsvej.	Om aarens Ordnings- Brand- vedl. af Fritags- og	Hvis flyttet i det sidste Aar, da tidligere Bopæl her i Byen.	Hvis tilflyttet Byen i det sidste Aar, da hvorfra (Kjøbstad, Sogn, Herred) og hvornaar.	II.	III.	IV.	
									Plejebørn. deres fulde Navn, Fødselsaar og Dag samt Fødeby.	Hvor undervises de paa denne Liste opførte ukonfirmerede Børn mellem 6 og 15 Aar? Gaa de i en Skole, maa dennes Navn (hvis den er offentlig) eller Bestyrerens Navn (hvis den er privat) anføres.	Særlig Angivelse.	
Kv.	Pulius Nielsen	1844	Fader	Slagsbrog	Skomager							
	Anna Kristine Katrine Nielsen	1858	Moder	Slersborg								
Kv.	Anna Margarethe Linnse	1873	Lynse	Slidsted	Lynse							
	Sigvard Ludvig Rasmussen	1830	Fader	Slørge	Skreddermester							
	Ellen Marie Frederikke Rasmussen	1866		Narhüs								



Aarhus \_\_\_\_\_ Sogn.

Gade:

Husnummer:

Matr.-Nr.:

# Anmeldelse til Byraadet

om

## Beboerne i den ovennævnte Ejendom.

I Henhold til Lov af 15. Maj 1875 § 21, jfr. § 22, paalægges det under Mulkt af 2 til 50 Kr. vedkommende Gaard- eller Husejer eller den, der repræsenterer ham i Stedet, under sin Haand at udfylde dette Schema.

Ved Militære maa anføres, om de ere i aktiv Tjeneste eller afskedigede, og i sidste Fald hvornaar Afskedigelsen har fundet Sted.

Plejebørn skulle særskilt opføres i Spalte II under Bødeansvar efter Lov af 12. Januar 1858, jfr. Sundhedsvedtægtens §§ 50 og 86.

I Spalte III opføres det fornødne om Børns Skoleundervisning.

Schemaet vil blive afhentet 4 Dage, efter at det er blevet tilstillet Vedkommende.

*Aarhus Byraad, i Januar 1897.*

### Optælling

(foretages ved Byraadets Foranstaltning):

Mandkøn . . . . .

Kvindekøn . . . . .

Ialt . . .

Personer.







Aarhus Sogn.

Gade:

Husnummer:

Matr.-Nr.:

Kommune-Nr.

# Anmeldelse til Byraadet

om

## Beboerne i den ovennævnte Ejendom.

I Henhold til Lov af 15. Maj 1875 § 21, jfr. § 22, paalægges det under Mulkt af 2 til 50 Kr. vedkommende Gaard- eller Husejer eller den, der repræsenterer ham i Stedet, under sin Haand at udfylde dette Schema.

Ved Militære maa anføres, om de ere i aktiv Tjeneste eller afskedigede, og i sidste Fald hvornaar Afskedigelsen har fundet Sted.

Plejebørn skulle særskilt opføres i Spalte II under Bødeansvar efter Lov af 12. Januar 1858, jfr. Sundhedsvedtægtens §§ 50 og 86.

I Spalte III opføres det fornødne om Børns Skoleundervisning.

Schemaet vil blive afhentet 4 Dage, efter at det er blevet tilstillet Vedkommende.

*Aarhus Byraad, i Januar 1897.*

### Optælling

(foretages ved Byraadets Foranstaltning):

Mandkjen . . . . .	13	
Kvindekjen . . . . .	18	
Ialt . . . . .	31	Personer.



## Beboere (derunder Logerende og Tjenestetyende) af begge Kjønn samt Børn.

Etag.	Fulde Navn.	Fødsels- aar og Dag.	Stilling i Familien (Fader, Moder, Børn, Tyende, Logerende).	Fødeby. Hvis udenfor Danmark, om Vedkommende har Indfødsret.	Rang, Stand og Næringsvej.	Om Byens eller Børn hvorfra de af Fæder er.	Hvis flyttet i det sidste Aar, da tidligere Bopæl her i Byen.	Hvis tilflyttet Byen i det sidste Aar, da hvorfra (Kjøbstad, Sogn, Herred) og hvornaa.	II.	III.	IV.	
									Plejebørn. deres fulde Navn, Fødselsaar og Dag samt Fødeby.	Hvor undervises de paa denne Liste opførte ukonfirmerede Børn mellem 6 og 15 Aar? Gaa de i en Skole, maa dennes Navn (hvis den er offentlig) eller Bestyrerens Navn (hvis den er privat) anføres.	Særlig Angivelse.	
	Peter Jensen	8/10 1832	Fader	Glud	Tømrer							
	Anne Johanne Jensen	9/6 1828	Moder	Klakring								
	Frigine Jensen	30/4 1841	Datter	Aarhus	Expedition							
	Mari Kristine Jensen	11/2 1873	Datter	Aarhus	Expedition							
	Marie Sofie Schmidt	18/12 1853	Moder	Ringhøjby								
	Ludvig August Schmidt	28/1 1882	Søn	Aarhus								
	Ellen Margarethe August Schmidt	2/2 1892	Datter	Aarhus								
	Carl Sørensen Antonsen Andersen	9/10 1877	Logerende	Lørring	Assistent							
	Hjalmar	11/3 1877		Kalding	Kantarisk							
	Carl Scheel	1/10 1876		Mariendal								
	Onas Bendtsen	25/8 1878		Halling Sogn	Grene							
	Kirstine Marie Thomsen	10/10 1894	Jænte	Ringhøjby								
	Sensine Holst	2/8 1831	Enke	Aarhus								
	Johanne Hermann	11/4 1854	Tjener	Lørring								
	Hans Larsen	3/1 1836	Søder	Lørring	Verdenskøber							
	Anne Marie Larsen	27/2 1889	Moder	Halling								
	Viktor Morten Larsen	21/6 1889	Søn	Aarhus								
	Hans Valdemar Hjortm. Lindel Larsen	9/9 1886	Søn	Aarhus								
	Hedra Viktoria Marie Larsen	18/12 1894	Datter	Aarhus								
	Johanne Petrine Lindel Larsen	25/4 1896	Ljensbøj	Lørring								
1 Sal	Nikolai Mjøl-Sørensen	18/1 1861	Fader	Lilje	Kjensmø							
	Kielmine Sørensen	18/6 1866	Moder	Lilje	Kjensmø							
	Frederik Sørensen Mjøl	18/3 1883	Børn	Lilje	Kjensmø							
	Jenny Marie Sørensen Mjøl	29/1 1891		Lilje	Kjensmø							
	Larsen Antonia Sørensen Mjøl	28/1 1894		Lilje	Kjensmø							
	Henry Nikolai Sørensen Mjøl	28/1 1896		Lilje	Kjensmø							
	Karl Sørensen	18/1 1896	Logi	Lilje	Kjensmø							

Liljekirken

Liljekirken

Liljekirken

Liljekirken

Liljekirken

Liljekirken

Liljekirken

Liljekirken



1 Sol Marie Bostein Enke 30/5 1835 - Korsnes.

~ Johannes Andreasen Sjøroka 27/11 1850. Harelev - for Brakne

~ Engvid Elvira Larsen Datter 29/4 1877. Arhus. Sjøroka.

~ Edel Hattine Hørring Enke 19/12 1826 Skanderborg. Alderdom

Aarhus

Gad

Hus

Mat

Beb

2 til 50 K

sin Haand

V

Fald hvorn

E

Januar 185

I

S

(foretages v

Mandkjøn

Kvindekjøn

I



Aarhus Sogn.

Gade:

Husnummer:

Matr.-Nr.:

# Anmeldelse til Byraadet

om

## Beboerne i den ovennævnte Ejendom.

I Henhold til Lov af 15. Maj 1875 § 21, jfr. § 22, paalægges det under Mulkt af 2 til 50 Kr. vedkommende Gaard- eller Husejer eller den, der repræsenterer ham i Stedet, under sin Haand at udfylde dette Schema.

Ved Militære maa anføres, om de ere i aktiv Tjeneste eller afskedigede, og i sidste Fald hvornaar Afskedigelsen har fundet Sted.

Plejebørn skulle særskilt opføres i Spalte II under Bødeansvar efter Lov af 12. Januar 1858, jfr. Sundhedsvedtægtens §§ 50 og 86.

I Spalte III opføres det fornødne om Børns Skoleundervisning.

Schemaet vil blive afhentet 4 Dage, efter at det er blevet tilstillet Vedkommende.

*Aarhus Byraad, i Januar 1897.*

### Optælling

(foretages ved Byraadets Foranstaltning):

Mandkøn . . . . .	84	
Kvindekøn . . . . .	14	
Ialt . . . . .	22	Personer.



## Beboere (derunder Logerende og Tjenestetyende) af begge Kjøen samt deres.

Ejage.	Fulde Navn.	Fødselsaar og Dag.	Stilling i Familien (Fader, Moder, Børn, Tyende, Logerende).	Fødeby. Hvis udenfor Danmark, om Vedkommende har Indfødsret.	Rang, Stand og Næringsvej.	Om ansat i Ordenskor eller Brandkor (hvor ved). I de af Fritagelse beror og her.	Hvis flyttet i det sidste Aar, da tidligere Bopæl her i Byen.	Hvis tilflyttet Byen i det sidste Aar, da hvorfra (Kjøbstad, Sogn, Herred) og hvornaar.	Plejebørn. deres fulde Navn, Fødselsaar og Dag samt Fødeby.	Hvor undervises de paa denne Liste opførte ukonfirmerede Børn mellem 6 og 15 Aar? Gaa de i en Skole, man dennes Navn (hvis den er offentlig) eller Bestyrerens Navn (hvis den er privat) anføres.		Fødselsaar og Dag.
										1) Døvstumme.	2) Blinde.	
Sal	Hans Henrik Nørgaard	1849	Fader	Kjøbenhavn								
"	Hans Henrik Nørgaard	1846	Søn	Kjøbenhavn								
"	Hans Henrik Nørgaard	1845	Søn	Kjøbenhavn								
"	Hans Henrik Nørgaard	1844	Søn	Kjøbenhavn								
"	Hans Henrik Nørgaard	1843	Søn	Kjøbenhavn								
"	Hans Henrik Nørgaard	1842	Søn	Kjøbenhavn								
"	Hans Henrik Nørgaard	1841	Søn	Kjøbenhavn								
"	Hans Henrik Nørgaard	1840	Søn	Kjøbenhavn								
"	Hans Henrik Nørgaard	1839	Søn	Kjøbenhavn								
"	Hans Henrik Nørgaard	1838	Søn	Kjøbenhavn								
"	Hans Henrik Nørgaard	1837	Søn	Kjøbenhavn								
"	Hans Henrik Nørgaard	1836	Søn	Kjøbenhavn								
"	Hans Henrik Nørgaard	1835	Søn	Kjøbenhavn								
"	Hans Henrik Nørgaard	1834	Søn	Kjøbenhavn								
"	Hans Henrik Nørgaard	1833	Søn	Kjøbenhavn								
"	Hans Henrik Nørgaard	1832	Søn	Kjøbenhavn								
"	Hans Henrik Nørgaard	1831	Søn	Kjøbenhavn								
"	Hans Henrik Nørgaard	1830	Søn	Kjøbenhavn								
"	Hans Henrik Nørgaard	1829	Søn	Kjøbenhavn								
"	Hans Henrik Nørgaard	1828	Søn	Kjøbenhavn								
"	Hans Henrik Nørgaard	1827	Søn	Kjøbenhavn								
"	Hans Henrik Nørgaard	1826	Søn	Kjøbenhavn								
"	Hans Henrik Nørgaard	1825	Søn	Kjøbenhavn								
"	Hans Henrik Nørgaard	1824	Søn	Kjøbenhavn								
"	Hans Henrik Nørgaard	1823	Søn	Kjøbenhavn								
"	Hans Henrik Nørgaard	1822	Søn	Kjøbenhavn								
"	Hans Henrik Nørgaard	1821	Søn	Kjøbenhavn								
"	Hans Henrik Nørgaard	1820	Søn	Kjøbenhavn								
"	Hans Henrik Nørgaard	1819	Søn	Kjøbenhavn								
"	Hans Henrik Nørgaard	1818	Søn	Kjøbenhavn								
"	Hans Henrik Nørgaard	1817	Søn	Kjøbenhavn								
"	Hans Henrik Nørgaard	1816	Søn	Kjøbenhavn								
"	Hans Henrik Nørgaard	1815	Søn	Kjøbenhavn								
"	Hans Henrik Nørgaard	1814	Søn	Kjøbenhavn								
"	Hans Henrik Nørgaard	1813	Søn	Kjøbenhavn								
"	Hans Henrik Nørgaard	1812	Søn	Kjøbenhavn								
"	Hans Henrik Nørgaard	1811	Søn	Kjøbenhavn								
"	Hans Henrik Nørgaard	1810	Søn	Kjøbenhavn								
"	Hans Henrik Nørgaard	1809	Søn	Kjøbenhavn								
"	Hans Henrik Nørgaard	1808	Søn	Kjøbenhavn								
"	Hans Henrik Nørgaard	1807	Søn	Kjøbenhavn								
"	Hans Henrik Nørgaard	1806	Søn	Kjøbenhavn								
"	Hans Henrik Nørgaard	1805	Søn	Kjøbenhavn								
"	Hans Henrik Nørgaard	1804	Søn	Kjøbenhavn								
"	Hans Henrik Nørgaard	1803	Søn	Kjøbenhavn								
"	Hans Henrik Nørgaard	1802	Søn	Kjøbenhavn								
"	Hans Henrik Nørgaard	1801	Søn	Kjøbenhavn								
"	Hans Henrik Nørgaard	1800	Søn	Kjøbenhavn								
"	Hans Henrik Nørgaard	1799	Søn	Kjøbenhavn								
"	Hans Henrik Nørgaard	1798	Søn	Kjøbenhavn								
"	Hans Henrik Nørgaard	1797	Søn	Kjøbenhavn								
"	Hans Henrik Nørgaard	1796	Søn	Kjøbenhavn								
"	Hans Henrik Nørgaard	1795	Søn	Kjøbenhavn								
"	Hans Henrik Nørgaard	1794	Søn	Kjøbenhavn								
"	Hans Henrik Nørgaard	1793	Søn	Kjøbenhavn								
"	Hans Henrik Nørgaard	1792	Søn	Kjøbenhavn								
"	Hans Henrik Nørgaard	1791	Søn	Kjøbenhavn								
"	Hans Henrik Nørgaard	1790	Søn	Kjøbenhavn								
"	Hans Henrik Nørgaard	1789	Søn	Kjøbenhavn								
"	Hans Henrik Nørgaard	1788	Søn	Kjøbenhavn								
"	Hans Henrik Nørgaard	1787	Søn	Kjøbenhavn								
"	Hans Henrik Nørgaard	1786	Søn	Kjøbenhavn								
"	Hans Henrik Nørgaard	1785	Søn	Kjøbenhavn								
"	Hans Henrik Nørgaard	1784	Søn	Kjøbenhavn								
"	Hans Henrik Nørgaard	1783	Søn	Kjøbenhavn								
"	Hans Henrik Nørgaard	1782	Søn	Kjøbenhavn								
"	Hans Henrik Nørgaard	1781	Søn	Kjøbenhavn								
"	Hans Henrik Nørgaard	1780	Søn	Kjøbenhavn								
"	Hans Henrik Nørgaard	1779	Søn	Kjøbenhavn								
"	Hans Henrik Nørgaard	1778	Søn	Kjøbenhavn								
"	Hans Henrik Nørgaard	1777	Søn	Kjøbenhavn								
"	Hans Henrik Nørgaard	1776	Søn	Kjøbenhavn								
"	Hans Henrik Nørgaard	1775	Søn	Kjøbenhavn								
"	Hans Henrik Nørgaard	1774	Søn	Kjøbenhavn								
"	Hans Henrik Nørgaard	1773	Søn	Kjøbenhavn								
"	Hans Henrik Nørgaard	1772	Søn	Kjøbenhavn								
"	Hans Henrik Nørgaard	1771	Søn	Kjøbenhavn								
"	Hans Henrik Nørgaard	1770	Søn	Kjøbenhavn								
"	Hans Henrik Nørgaard	1769	Søn	Kjøbenhavn								
"	Hans Henrik Nørgaard	1768	Søn	Kjøbenhavn								
"	Hans Henrik Nørgaard	1767	Søn	Kjøbenhavn								
"	Hans Henrik Nørgaard	1766	Søn	Kjøbenhavn								
"	Hans Henrik Nørgaard	1765	Søn	Kjøbenhavn								
"	Hans Henrik Nørgaard	1764	Søn	Kjøbenhavn								
"	Hans Henrik Nørgaard	1763	Søn	Kjøbenhavn								
"	Hans Henrik Nørgaard	1762	Søn	Kjøbenhavn								
"	Hans Henrik Nørgaard	1761	Søn	Kjøbenhavn								
"	Hans Henrik Nørgaard	1760	Søn	Kjøbenhavn								
"	Hans Henrik Nørgaard	1759	Søn	Kjøbenhavn								
"	Hans Henrik Nørgaard	1758	Søn	Kjøbenhavn								
"	Hans Henrik Nørgaard	1757	Søn	Kjøbenhavn								
"	Hans Henrik Nørgaard	1756	Søn</									



Aarhus

Sogn.

Gade:

Husnummer:

Matr.-Nr.:

# Anmeldelse til Byraadet

om

## Beboerne i den ovennævnte Ejendom.

I Henhold til Lov af 15. Maj 1875 § 21, jfr. § 22, paalægges det under Mulkt af 2 til 50 Kr. vedkommende Gaard- eller Husejer eller den, der repræsenterer ham i Stedet, under sin Haand at udfylde dette Schema.

Ved Militære maa anføres, om de ere i aktiv Tjeneste eller afskedigede, og i sidste Fald hvornaar Afskedigelsen har fundet Sted.

Plejebørn skulle særskilt opføres i Spalte II under Bødeansvar efter Lov af 12. Januar 1858, jfr. Sundhedsvedtægtens §§ 50 og 86.

I Spalte III opføres det fornødne om Børns Skoleundervisning.

Schemaet vil blive afhentet 4 Dage, efter at det er blevet tilstillet Vedkommende.

*Aarhus Byraad, i Januar 1897.*

### Optælling

(foretages ved Byraadets Foranstaltning):

Mandkjøn . . . . .	10	
Kvindekjøn . . . . .	6	
Ialt . . . . .	16	Personer.



## Beboere (derunder Logerende og Tjenestetyende) af begge Kjønn samt deres.

Efter.	Fulde Navn.	Fødsels- aar og Dag.	Stilling i Familien (Fader, Moder, Børn, Tyende, Logerende).	Fødeby. Hvis udenfor Danmark, om Vedkommende har Indfødsret.	Rang, Stand og Næringsvej.	Om ansættelse Orden eller Brandkor (ved). I en af Fritagekategorier og b.	Hvis flyttet i det sidste Aar, da tidligere Bopæl her i Byen.	Hvis tilflyttet Byen i det sidste Aar, da hvorfra (Kjøbstad, Sogn, Herred) og hvornaar.	II.  Plejebørn. deres fulde Navn, Fødselsaar og Dag samt Fødeby.	III.  Hvor undervises de paa denne Liste opførte ukonfirmerede Børn mellem 6 og 15 Aar? Gaa de i en Skole, maa dennes Navn (hvis den er offentlig) eller Bestyrerens Navn (hvis den er privat) anføres.	IV.  Særlig Angivelse.	
											1) Døvstumme,	Fødsels- aar og Dag.
1829	Rasmus Lauritz Nobel	17-1	Fader	Aarhus	Færner		Kløstervej 27					
1849	Karoline Nobel født Jensen	7-3	Moder	Skanderborg								
1877	Regine Nobel	8-4	Datter	Aarhus								
1880	Lauritz Otto Nobel	28-8	Søn	Aarhus								
1884	Ellen Nobel	3-1	Datter	Aarhus								
1887	Aage Nobel	17-10	Søn	Aarhus								
1840	P. Clausen	19-8	Fader	Hj. alm. Høstebant	Dørfør		Kløstervej 30					
1840	Anne Elvabø Marie Møller	3-2	Moder	Danngård								
1878	Christian Julius Møller	30-2	Søn	Aarhus								
1884	Arne Conrad Clausen	7-1	Søn	Aarhus								
1853	Minne Kristensen Elgaard	9-6	Fader	Lisbjerg	Sernbanarbejder		Kløstervej 30					
1855	Marianne Elgaard født Jensen	15-10	Moder	Østby								
1879	Kristen Kristensen	12-10	Søn	Lisbjerg								
1885	Rasmus Elgaard Kristensen	7-10	Søn	Aarhus								
1891	Francis Marenus Elgaard Kristensen	24-4	Søn	Aarhus								
1893	Anne Marie Kirstine Elgaard Kristensen	22-12	Datter	Aarhus								



Aarhus \_\_\_\_\_ Sogn.

Gade:

Husnummer:

Matr.-Nr.:

# Anmeldelse til Byraadet

om

## Beboerne i den ovennævnte Ejendom.

I Henhold til Lov af 15. Maj 1875 § 21, jfr. § 22, paalægges det under Mulkt af 2 til 50 Kr. vedkommende Gaard- eller Husejer eller den, der repræsenterer ham i Stedet, under sin Haand at udfylde dette Schema.

Ved Militære maa anføres, om de ere i aktiv Tjeneste eller afskedigede, og i sidste Fald hvornaar Afskedigelsen har fundet Sted.

Plejebørn skulle særskilt opføres i Spalte II under Bødeansvar efter Lov af 12. Januar 1858, jfr. Sundhedsvedtægtens §§ 50 og 86.

I Spalte III opføres det fornødne om Børns Skoleundervisning.

Schemaet vil blive afhentet 4 Dage, efter at det er blevet tilstillet Vedkommende.

*Aarhus Byraad, i Januar 1897.*

### Optælling

(foretages ved Byraadets Foranstaltning):

Mandkjøn . . . . .	7	
Kvindekjøn . . . . .	7	
Ialt . . . . .	14	Personer.



## Beboere (derunder Logerende og Tjenestetyende) af begge Kjøen samt deres

Etage.	Fulde Navn.	Fødsels- aar og Dag.	Stilling i Familien (Fader, Moder, Børn, Tyende, Logerende).	Fødeby. Hvis udenfor Danmark, om Vedkommende har Indfødsret.	Rang, Stand og Næringsvej.	Om anden Ordens- Brandkø- ved). I Fritage- og b
	Peter Leth	11/4.41	Fader	Blegind	Nær	
	Anna Leth	30/11.41	Moder	Voldby	"	
	Emine Leth	9/1.72	Datter	Ingelsengård	"	
	Agnes Leth	19/2.76	Datter	Ingelsengård	"	
	Hedie Leth	22/9.79	Datter	Ingelsengård	"	
	Valger Leth	19/8.86	Søn	Ingelsengård	"	
	Nils August, Eliot, Schmidt	31/5.70.	Logerende.	Skald	Sær	
	Margrethe Sørensen	27/8.75	Pige	Omsted	"	
	Emilie Rasmussen	13/3.76	Pige	Horskind	"	
	Frodo Lind	27/2.75	Logerende.	Hinnerup	Maskin	
	Peter Pedersen	22/3.77	Logerende	Holme	Smedherlaring	
	Mads Peter Madsen	23/8.76	Logerende	Skensvej	Skredder	
	Niels Pedersen Kirial	20/3.78	Logerende	Bredstrup	"	
	Henrik Lennart Andersen	7/6.74	"	Fartus	Typograf	

Aarhus

Gad

Hus

Mat

Beb

2 til 50 F

sin Haand

Fald hvorn

Januar 18

(foretages

Mandkjøn

Kvindekjøn



Aarhus Sogn.

Gade:

Klostergade Nr. 32.

Husnummer:

Matr.-Nr.:

# Anmeldelse til Byraadet

om

## Beboerne i den ovennævnte Ejendom.

I Henhold til Lov af 15. Maj 1875 § 21, jfr. § 22, paalægges det under Mulkt af 2 til 50 Kr. vedkommende Gaard- eller Husejer eller den, der repræsenterer ham i Stedet, under sin Haand at udfylde dette Schema.

Ved Militære maa anføres, om de ere i aktiv Tjeneste eller afskedigede, og i sidste Fald hvornaar Afskedigelsen har fundet Sted.

Plejebørn skulle særskilt opføres i Spalte II under Bødeansvar efter Lov af 12. Januar 1858, jfr. Sundhedsvedtægtens §§ 50 og 86.

I Spalte III opføres det fornødne om Børns Skoleundervisning.

Schemaet vil blive afhentet 4 Dage, efter at det er blevet tilstillet Vedkommende.

*Aarhus Byraad, i Januar 1897.*

### Optælling

(foretages ved Byraadets Foranstaltning):

Mandkjøn . . . . .	6	
Kvindekjøn . . . . .	12	
Ialt . . . . .	18	Personer.



## Beboere (derunder Logerende og Tjenestetyende) af begge Kjøen samt deres

Etage.	Fulde Navn.	Fødselsaar og Dag.	Stilling i Familien (Fader, Moder, Børn, Tyende, Logerende).	Fødeby. Hvis udenfor Danmark, om Vedkommende har Indfødsret.	Rang, Stand og Næringsvej.	Om ansættelse i Ordens eller Brandkorps (hvorved). I de af Fritagelse for og her	Hvis flyttet i det sidste Aar, da tidligere Bopæl her i Byen.	Hvis tilflyttet Byen i det sidste Aar, da hvorfra (Kjøbstad, Sogn, Herred) og hvornaar.
1 <sup>ste</sup> Sal	Carl Gustaf Jørgensen	10 April 1858	Fader	Gjellerup	Møjning			
"	Anne Mathine Jørgensen	17 Januar 1864	Moder	"	"			
"	Alfred Margrethe Jørgensen	8 Juni 1888	Datter	Århus				
"	Laur Harald Jørgensen	26 Okt 1889	Søn	"				
"	Hans Jørgensen	16 Januar 1891	"	"				
"	Anne Marie Laurisen	2 Okt 1881	Pige	Lisbjerg-Terp				
1 <sup>ste</sup> Sal	Jens Poulsen Nielsen	28 August 1841	Fader	Lisbjerg	Musiker			
"	Mette Marie Bamholt	12 November 1847	Moder	Egaa.				
"	Inger Nielsen	25 April 1874	Datter	Gjellerup				
"	Marie Nielsen	29 Septbr 1877	Datter	Gjellerup				
"	Jensine Nielsen	11 Oktbr 1879	Datter	Århus				
"	Peter Bamholt Nielsen	13 Novbr 1881	Søn	Århus				
"	Ellen Nielsen	25 April 1885	Datter	Århus				
"	Anna Nielsen	3 Marts 1891	Datter	Århus				
Nielsen	Peder Christian Jensen	17 Decbr 1868	—	Runde Hjemst.	Ordnings			
1 <sup>ste</sup> Sal	Kirstine Marie Jensen	29 Sept 1858	—	Gjellerup	Staggejmfu			
1 <sup>ste</sup> Sal	Karoline Vilhelmine Frandsen	22 Okt 1828	—	Århus				
"	Emma Dorte Marie Højren	4 Okt 1876	Pige	Mårde.				

Plejebørn.  
deres fulde Navn, Fødselsaar og Dag samt Fødeby.

Hvor undervises de paa denne Liste opførte ukonfirmerede Børn mellem 6 og 15 Aar? Gaa de i en Skole, maas dennes NAVN (hvis den er offentlig) eller Bestyrerens NAVN (hvis den er privat) anføres.

Særlig Angivelse.

- 1) Døvtumme, Fødselsaar og Dag.  
2) Blinde,  
3) Idioter.

Fisker Kærskind  
Fengsler

Karsten Bygskole



[illegible]



Aarhus \_\_\_\_\_ Sogn.

Gade:

Husnummer;

Matr.-Nr.:

# Anmeldelse til Byraadet

om

## Beboerne i den ovennævnte Ejendom.

I Henhold til Lov af 15. Maj 1875 § 21, jfr. § 22, paalægges det under Mulkt af 2 til 50 Kr. vedkommende Gaard- eller Husejer eller den, der repræsenterer ham i Stedet, under sin Haand at udfylde dette Schema.

Ved Militære maa anføres, om de ere i aktiv Tjeneste eller afskedigede, og i sidste Fald hvornaar Afskedigelsen har fundet Sted.

Plejebørn skulle særskilt opføres i Spalte II under Bødeansvar efter Lov af 12. Januar 1858, jfr. Sundhedsvedtægtens §§ 50 og 86.

I Spalte III opføres det fornødne om Børns Skoleundervisning.

Schemaet vil blive afhentet 4 Dage, efter at det er blevet tilstillet Vedkommende.

*Aarhus Byraad, i Januar 1897.*

### Optælling

(foretages ved Byraadets Foranstaltning):

Mandkjon . . . . .	17	
Kvindekjon . . . . .	18	
Ialt . . . . .	35	Personer.



## Beboere (derunder Logerende og Tjenestetyende) af begge Kjøen samt deres.

Etag.	Fulde Navn.	Fødsels- aar og Dag.	Stilling i Familien (Fader, Moder, Børn, Tyende, Logerende).	Fødeby. Hvis udenfor Danmark, om Vedkommende har Indfødsret.	Rang, Stand og Næringsvej.	Om ansættelses- Ordens- eller Brandkorpshor- ved). I af Fritagelse for og	Hvis flyttet i det sidste Aar, da tidligere Bopæl her i Byen.	Hvis tilflyttet Byen i det sidste Aar, da hvorfra (Kjøbstad, Sogn, Herred) og hvornaar.	II.	III.	IV.	
									Plejebørn. deres fulde Navn, Fødselsaar og Dag samt Fødeby.	Hvor undervises de paa denne Liste opførte ukonfirmerede Børn mellem 6 og 15 Aar? Gaa de i en Skole, man dennes Navn (hvis den er offentlig) eller Bestyrerens Navn (hvis den er privat) anføres.	Særlig Angivelse.	
1ste Etage	Jøren Chr. Jørgensen	4/11 66	Fader	Klitlund	Lærimester	Brandk.	Klostergade 30					
	Ane Kirstine Jørgensen	2/3 69	Moder	Torslev								
	Pigge Jørgensen	2/6 72	Børn	Aarhus								
	Erik Jørgensen	13/11 75	do	do								
2de Etage	Johanne Florentine Kjær	17/10 78	Tyende	Kjøbenhavn								
	Carl Frederik Hansen	30/10 43	Fader	Loro	Skomager							
	Dorthea Hansen	6/11 45	Moder	Aarhus								
	Charles Joh. Hansen	9/12 75	Børn	—								
	Agnes Hansen	24/7 77	do	—								
	Hilmar Johan Hansen	2/1 78	Børn	—								
	Ane Hansen	4/2 35	Enke	—								
	Jens Seth Møller Mikkelsen	25/12 66	Fader	Løkken	Tyngsgade 5	Marer	Nørre Mølle 53					
	Maren Maria Jeppeline Hansen	7/1 69	Moder	Bjergby								
	Astrid Mikkelsen	2/11 93	Børn	Aarhus								
3de Etage	Martha Mikkelsen	31/12 95	Børn	Aarhus								
	Else Kirstine Hansen / Jeppesen	17/1 1833	Enke	Fabjerg	10. Lemvig.		Fiskergade 9					
	Hans Madsen	2/5 39	Fader	Oldrup	Arbejdsmand							
	Ane Mathrine Madsen	13/1 43	Moder	Snarild								
	Anne Jennine Kirstine Madsen	24/12 77	Børn	Skibby								
	Carl Thyge Madsen	16/6 79	do	Aarhus								
	Caroline Jorgine Madsen	4/2 82	do	—								
	Elma Madsen	19/3 88	do	—								
	Amalie Nielsen	3/4 25	Enke	Aarhus								Nordre Byskole
	Birthe Blichfeldt	30/1 43		Tjalling								
4de Etage	Christiane Bekke	27/7 46		Aarhus	Lærimester							
	Rasmus Peter Hansen	23/5 52	Fader	Framlev	Imed		Valdemargade 39					
	Mette Magdalene Kirstine Hansen	3/5 56	Moder	Skibby								
	Hans Christian Hansen	20/3 78	Børn	Skibby								
	Ludvig Hansen	18/9 80	do	do								
	Harl. Johannes Hansen	1/11 83	do	Aarhus								
	Ingrid Marie Hansen	19/10 85	do	do								
	Hans Christian Hansen	17/1 91	do	do								
	Rasmus Peter Marius Hansen	29/12 93	do	do								
	Johannes Otto Hansen	28/4 96	do	do								
5de Etage	Hansen Andersen	23/4 96	Enke	Tjalling			Norvegade 2					



Aarhus

Sogn.

Gade:

Husnummer:

Matr.-Nr.:

# Anmeldelse til Byraadet

om

## Beboerne i den ovennævnte Ejendom.

I Henhold til Lov af 15. Maj 1875 § 21, jfr. § 22, paalægges det under Mulkt af 2 til 50 Kr. vedkommende Gaard- eller Husejer eller den, der repræsenterer ham i Stedet, under sin Haand at udfylde dette Schema.

Ved Militære maa anføres, om de ere i aktiv Tjeneste eller afskedigede, og i sidste Fald hvornaar Afskedigelsen har fundet Sted.

Plejebørn skulle særskilt opføres i Spalte II under Bødeansvar efter Lov af 12. Januar 1858, jfr. Sundhedsvedtægtens §§ 50 og 86.

I Spalte III opføres det fornødne om Børns Skoleundervisning.

Schemaet vil blive afhentet 4 Dage, efter at det er blevet tilstillet Vedkommende.

*Aarhus Byraad, i Januar 1897.*

### Optælling

(foretages ved Byraadets Foranstaltning):

Mandkøn . . . . .

4

Kvindekøn . . . . .

3

Ialt . . .

7

Personer.



**Beboere (derunder Løgerende og Tjenestetyende) af begge Kjøen samt den**

I.										II.	III.	IV.	
Beboere (derunder Logerende og Tjenestetyende) af begge Kjøen samt deres										Plejebørn. deres fulde Navn, Fødselsaar og Dag samt Fødeby.	Hvor undervises de paa denne Løste opførte ukonfirmerede Børn mellem 6 og 15 Aar? Gaa de i en Skole, man dennes Navn (hvis den er offentlig) eller Bestyrerens Navn (hvis den er privat) anføres.	Særlig Angivelse.	
Etage.	Fulde Navn.	Fødsels- aar og Dag.	Stilling i Familien (Fader, Moder, Børn, Tyende, Logerende).	Fødeby. Hvis udenfor Danmark, om Vedkommende har Indfødsret.	Rang, Stand og Næringsvej.	Om ansættelse Ordens- eller Brandkorps- ved, og af Fritagelsesfor- ord.	Hvis flyttet i det sidste Aar, da tidligere Bopæl her i Byen.	Hvis tilflyttet Byen i det sidste Aar, da hvorfra (Kjøbstad, Sogn, Herred) og hvornaaar.	1) Døvstumme, 2) Blinde, 3) Idioter.			Fødsels- aar og Dag.	
1. Stuen.	Jens Pedersen Leth	19 Septbr. 1854	Fader	Fraulov Vogumand									
	Karen Marie Lorensen	14. Aug. 1856	Moder	Løften									
5	Peder Jensen Leth	18 April 1880	Børn	Fraulov									
	Christian Martinus Leth	28. Aug. 1881	—	Larhuus									
	Marie Sofie Martine Leth	18 April 1891	—	do									
	Løren Nielsen Leth	13. Febr. 1893	—	do									
	Christianne Larsine Leth	9 Febr. 1895	—	do									



Aarhus \_\_\_\_\_ Sogn.

Gade:

Husnummer:

Matr.-Nr.:

# Anmeldelse til Byraadet

om

## Beboerne i den ovennævnte Ejendom.

I Henhold til Lov af 15. Maj 1875 § 21, jfr. § 22, paalægges det under Mulkt af 2 til 50 Kr. vedkommende Gaard- eller Husejer eller den, der repræsenterer ham i Stedet, under sin Haand at udfylde dette Schema.

Ved Militære maa anføres, om de ere i aktiv Tjeneste eller afskedigede, og i sidste Fald hvornaar Afskedigelsen har fundet Sted.

Plejebørn skulle særskilt opføres i Spalte II under Bødeansvar efter Lov af 12. Januar 1858, jfr. Sundhedsvedtægtens §§ 50 og 86.

I Spalte III opføres det fornødne om Børns Skoleundervisning.

Schemact vil blive afhentet 4 Dage, efter at det er blevet tilstillet Vedkommende.

*Aarhus Byraad, i Januar 1897.*

### Optælling

(foretages ved Byraadets Foranstaltning):

Mandkøn . . . . .	6	
Kvindekøn . . . . .	7	
Ialt . . . . .	13	Personer.



## I.

## Beboere (derunder Logerende og Tjenestetyende) af begge Kjøen samt deres.

Etag.	Fulde Navn.	Fødsels- aar og Dag.	Stilling i Familien (Fader, Moder, Børn, Tyende, Logerende).	Fødeby. Hvis udenfor Danmark, om Vedkommende har Indfødsret.	Rang, Stand og Næringsvej.	Om aarsvæns Orden eller Brandkors (hvor- ved). De af Fritagelsesfor- ord.	Hvis flyttet i det sidste Aar, da tidligere Bopæl her i Byen.	Hvis tilflyttet Byen i det sidste Aar, da hvorfra (Kjøbstad, Sogn, Herred) og hvornaar.	II.	III.	IV.	
									Plejebørn. deres fulde Navn, Fødselsaar og Dag samt Fødeby.	Hvor undervises de paa denne Liste opførte ukonfirmerede Børn mellem 6 og 15 Aar? Gaa de i en Skole, maaske Navn (hvis den er offentlig) eller Bestyrerens Navn (hvis den er privat) anføres.	Særlig Angivelse.	
2	Jens Chr A Giedewitz	26/11 60	Fader	Randers	Købmand	har udnået Ordnen						
	Laura Giedewitz	5/1 65	Fuermøder	Larmus								
	Victor Giedewitz	1/10 83	Børn	"						Sejers Retskole		
	Carl Giedewitz	13/7 85		"								
	Astrid Giedewitz	10/8 90		"								
	Emmy Giedewitz	13/10 92		"								
	Thomas Peter Mortensen	20/5 75		Morsens	Kellner	St	Overlænen Lise Skov					
	Hans Hansen	28/8 79		Lis	Kellner	St		Faaborg 4/8 96				
	Anders Christian Andersen	5/11 71		Lunds Løj med Hjemm	Tjenestekarl	St	Lundsgade 10					
	Thora Mathine Enevoldsen	28/8 79		Skive Løj	Kogearbejder	St		Fæderikshaavn				
	Fredrikke Johansen	6/2 72		Larmus	Husholdningshj.		Sludsgade 4					
	Andrea Andersen	9/5 69		Larmus	Pige			Vardø				
	Dorthea Ditlevsen	13/3 74		Møllers	Pige			Grenaa				



Aarhus \_\_\_\_\_ Sogn.

Gade:

Husnummer:

Matr.-Nr.:

# Anmeldelse til Byraadet

om

## Beboerne i den ovennævnte Ejendom.

I Henhold til Lov af 15. Maj 1875 § 21, jfr. § 22, paalægges det under Mulkt af 2 til 50 Kr. vedkommende Gaard- eller Husejer eller den, der repræsenterer ham i Stedet, under sin Haand at udfylde dette Schema.

Ved Militære maa anføres, om de ere i aktiv Tjeneste eller afskedigede, og i sidste Fald hvornaar Afskedigelsen har fundet Sted.

Plejebørn skulle særskilt opføres i Spalte II under Bødeansvar efter Lov af 12. Januar 1858, jfr. Sundhedsvedtægtens §§ 50 og 86.

I Spalte III opføres det fornødne om Børns Skoleundervisning.

Schemaet vil blive afhentet 4 Dage, efter at det er blevet tilstillet Vedkommende.

*Aarhus Byraad, i Januar 1897.*

### Optælling

(foretages ved Byraadets Foranstaltning):

Mandkjøn . . . . .	9	
Kvindekjøn . . . . .	2	
Ialt . . . . .	11	Personer.



## Beboere (derunder Logerende og Tjenestetyende) af begge Kjøen samt deres.

Ekte.	Fulde Navn.	Fødsels- aar og Dag.	Stilling i Familien (Fader, Moder, Børn, Tyende, Logerende).	Fødeby. Hvis udenfor Danmark, om Vedkommende har Indfødsret.	Rang, Stand og Næringsvej.	Om aars Byens Ordnings- Brandhø- ved. 1ste af Fritagelses- og 2de af	Hvis flyttet i det sidste Aar, da tidligere Bopæl her i Byen.	Hvis tilflyttet Byen i det sidste Aar, da hvorfra (Kjøbstad, Sogn, Herred) og hvornaar.	II.  Plejebørn. deres fulde Navn, Fødselsaar og Dag samt Fødeby.	III.  Hvor undervises de paa denne Liste opførte ukonfirmerede Børn mellem 6 og 15 Aar? Gaa de i en Skole, maa dennes Navn (hvis den er offentlig) eller Bestyrerens Navn (hvis den er privat) anføres.	IV.  Særlig Angivelse.	
											1) Dovstumme,	Fødsels- aar og Dag.
1. sk. Sal.	Mads Christian Madsen	23/4 1848	Fader	Frederiksborg	Indtægtsmænd	hvorved	Nyblommevej	1866				
"	Maria Amalia Georgina f. Fischer	23/5 1854	Moder	Viborg.	"	"	"	"				
5	Halfdan Christen Madsen	11/12 1850	Søn	Aarhus	Lærning	"	"	"				
"	Caroli Jacoba Madsen	5/3 1854	P.	P.	"	"	"	"		Søst. Officiarius Guldsmedegade		
"	Jens Edward Madsen	23/7 1856	P.	P.	"	"	"	"		Nordre Bygade		
"	Wanda Marius Madsen	11/2 1858	P.	P.	"	"	"	"		P.		
"	Harald Pichrad Madsen	24/11 1859	P.	P.	"	"	"	"		P.		
"	Johan Frederik Holm Madsen	11/4 1858	P.	P.	"	"	"	"				
"	Lars Otto Hansen	3/10 1857	Fader	Bogense	Karlsmagt	"	Vestergade 1873	"				
"	Sofie Boline Hansen f. Jensen	17/5 1851	Moder	Roskilde	"	"	"	"				
"	Carl Marius Christen Hansen	15/11 1851	Søn	Aarhus	do	"	"	"				



Aarhus

Sogn.

*Kloster*

Gade:

Husnummer:

*40*

Matr.-Nr.:

# Anmeldelse til Byraadet

om

## Beboerne i den ovennævnte Ejendom.

I Henhold til Lov af 15. Maj 1875 § 21, jfr. § 22, pålægges det under Mulkt af 2 til 50 Kr. vedkommende Gaard- eller Husejer eller den, der repræsenterer ham i Stedet, under sin Haand at udfylde dette Schema.

Ved Militære maa anføres, om de ere i aktiv Tjeneste eller afskedigede, og i sidste Fald hvornaar Afskedigelsen har fundet Sted.

Plejebørn skulle særskilt opføres i Spalte II under Bødeansvar efter Lov af 12. Januar 1858, jfr. Sundhedsvedtægtens §§ 50 og 86.

I Spalte III opføres det fornødne om Børns Skoleundervisning.

Schemaet vil blive afhentet 4 Dage, efter at det er blevet tilstillet Vedkommende.

*Aarhus Byraad, i Januar 1897.*

### Optælling

(foretages ved Byraadets Foranstaltning):

Mandkjøn . . . . .	<i>15</i>	
Kvindekjøn . . . . .	<i>5</i>	
Ialt . . . . .	<i>20</i>	Personer.



## I.

Beboere (derunder Logerende og Tjenestetyende) af begge Kjøen samt den.

Etag.	Fulde Navn.	Fødsels- aar og Dag.	Stilling i Familien (Fader, Moder, Børn, Tyende, Logerende).	Fødeby. Hvis udenfor Danmark, om Vedkommende har Indfødsret.	Rang, Stand og Næringsvej.	Om aarsens Ordnings- Brandhvor- ved) af Fritagelsesfor- ret.	Hvis flyttet i det sidste Aar, da tidligere Bopæl her i Byen.	Hvis tilflyttet Byen i det sidste Aar, da hvorfra (Kjøbstad, Sogn, Herred) og hvornaar.	II.	III.	IV.	
									Plejebørn. deres fulde Navn, Fødselsaar og Dag samt Fødeby.	Hvor undervises de paa denne Liste opførte ukonfirmerede Børn mellem 6 og 15 Aar? Gaa de i en Skole, man dennes Navn (hvis den er offentlig) eller Bestyrerens Navn (hvis den er privat) anføres.	1) Døvstumme, 2) Blinde, 3) Idioter.	Fødsels- aar og Dag.
1. Hølder	Løren Rasmussen	17/5 44	Fader	Hvidsager	Vert							
	Mette Margrethe Rasmussen	14/8 48	Moder	Knebel								
5	Magnus Anton Christian Rasmussen	8/11 86	Søn	Aarhus						nordre Bykole		
	Mads Pedersen	16/6 18	Bedstefader	Histoft								
	Inger Marie Madsen	19/12 75	Tige	Laggersholm								
2. Sal	Carl Anton Emanuel Hedberg	8/9 72	Logerende	Stockholm	Borglensbinder							
	Niels Peter Nielsen	27/10 76	Logerende	Kjøbenhavn	Smedevand							
	Oskar Larsen	17/6 74	Latte	Torshøj	Maskinarbejder							
	Alfred Svendsen	30/9 77	Latte	Stalborg	Bogbinder							
	Johan Lyngemark	1/6 72	Latte	Lomborg	Moder							
	Andreas Joseph Ernst	3/12 69	Latte	Hanover	Dreier							
	Løren Mikkelsen	3/8 73	Latte	Weslæft	Skomager							
	Wilhelm Byggert	1/5 71	Latte	Møllerborg	Bløkkenslager							
	Jens Jensen	7/12 75	Latte	Tinning	Sadelmagt							
3. Hum	Peder Pedersen	23/12 46	Fader	Horsens	Ligstjerner							
	Marcus Petrea Pedersen	1/4 46	Moder	Aarhus								
	Charles Rasmus Pedersen	4/3 77	Søn	Aarhus	Indskudsløst							
	Peter Emil Pedersen	2/12 79	Søn	Aarhus	Malerlærling							
	Mathilde Birgitte Pedersen	30/1 81	Datter	Aarhus								
	Lucille Elisabeth Pedersen	30/1 81	Datter	Aarhus								



Aarhus

Sogn.

Gade:

Husnummer:

Matr.-Nr.:

# Anmeldelse til Byraadet

om

## Beboerne i den ovennævnte Ejendom.

I Henhold til Lov af 15. Maj 1875 § 21, jfr. § 22, paalægges det under Mulkt af 2 til 50 Kr. vedkommende Gaard- eller Husejer eller den, der repræsenterer ham i Stedet, under sin Haand at udfylde dette Schema.

Ved Militære maa anføres, om de ere i aktiv Tjeneste eller afskedigede, og i sidste Fald hvornaar Afskedigelsen har fundet Sted.

Plejebørn skulle særskilt opføres i Spalte II under Bødeansvar efter Lov af 12. Januar 1858, jfr. Sundhedsvedtægtens §§ 50 og 86.

I Spalte III opføres det fornødne om Børns Skoleundervisning.

Schemaet vil blive afhentet 4 Dage, efter at det er blevet tilstillet Vedkommende.

*Aarhus Byraad, i Januar 1897.*

### Optælling

(foretages ved Byraadets Foranstaltning):

Mandkøn . . . . .

Kvindekøn . . . . .

Ialt . . .

Personer.

10  
9  
19







Aarhus Sogn.

Gade:

Husnummer:

Matr.-Nr.:

# Anmeldelse til Byraadet

om

## Beboerne i den ovennævnte Ejendom.

I Henhold til Lov af 15. Maj 1875 § 21, jfr. § 22, paalægges det under Mulkt af 2 til 50 Kr. vedkommende Gaard- eller Husejer eller den, der repræsenterer ham i Stedet, under sin Haand at udfylde dette Schema.

Ved Militære maa anføres, om de ere i aktiv Tjeneste eller afskedigede, og i sidste Fald hvornaar Afskedigelsen har fundet Sted.

Plejebørn skulle særskilt opføres i Spalte II under Bødeansvar efter Lov af 12. Januar 1858, jfr. Sundhedsvedtægtens §§ 50 og 86.

I Spalte III opføres det fornødne om Børns Skoleundervisning.

Schemaet vil blive afhentet 4 Dage, efter at det er blevet tilstillet Vedkommende.

*Aarhus Byraad, i Januar 1897.*

### Optælling

(foretages ved Byraadets Foranstaltning):

Mandkøn . . . . .	4	
Kvindekøn . . . . .	5	
Ialt . . . . .	9	Personer.



## Beboere (derunder Logerende og Tjenestetyende) af begge Kjønn samt den.

Ekte.	Fulde Navn.	Fødsels- aar og Dag.	Stilling i Familien (Fader, Moder, Børn, Tyende, Logerende).	Fødeby. Hvis udenfor Danmark, om Vedkommende har Indfødsret.	Rang, Stand og Næringsvej.	Om udsættelse Ordnings- Brev eller ved af- Fritagelse for	Hvis flyttet i det sidste Aar, da tidligere Bopæl her i Byen.	Hvis tilflyttet Byen i det sidste Aar, da hvorfra (Kjøbstad, Sogn, Herred) og hvornaar.	II.  Plejebørn. deres fulde Navn, Fødselsaar og Dag samt Fødeby.	III.  Hvor undervises de paa denne Liste opførte ukonfirmerede Børn mellem 6 og 15 Aar? Gaa de i en Skole, maa dennes Navn (hvis den er offentlig) eller Bestyrerens Navn (hvis den er privat) anføres.	IV.  Særlig Angivelse.	
											1) Døvstumme,	Fødsels- aar og Dag.
1	Stuen Paul Lorensen	16 <sup>4</sup> 1854.	Fader	Funder	Murer		Møllagade					
"	Meta Jørgine Lorensen	26 <sup>3</sup> 1864	Moder	Christberg	"		No 21.					
"	Ane Pauline Lorensen	10 <sup>10</sup> 1876	Datter	Ormslev	"							
"	Angel Marie Lorensen	26 <sup>3</sup> 1878										
"	Ane Lorensen	26 <sup>3</sup> 1880										
"	Loren Lorensen	2 <sup>1</sup> 1889	Søn	Reginehøj								
"	Niels Lorensen	2 <sup>1</sup> 1886	Søn	Reginehøj								
"	Jørgen Lorensen	12 <sup>12</sup> 1889	Søn	Reginehøj								
"	Marie Lorensen	19 <sup>12</sup> 1892	Datter	Reginehøj								
"	Kristiane Lorensen	12 <sup>12</sup> 1893	Datter	Starhus								
"	inden Navn	7 <sup>12</sup> 1896	Datter	Starhus								



Aarhus ..... Sogn.

Gade:

Husnummer:

Matr.-Nr.:

# Anmeldelse til Byraadet

om

## Beboerne i den ovennævnte Ejendom.

I Henhold til Lov af 15. Maj 1875 § 21, jfr. § 22, paalægges det under Mulkt af 2 til 50 Kr. vedkommende Gaard- eller Husejer eller den, der repræsenterer ham i Stedet, under sin Haand at udfylde dette Schema.

Ved Militære maa anføres, om de ere i aktiv Tjeneste eller afskedigede, og i sidste Fald hvornaar Afskedigelsen har fundet Sted.

Plejebørn skulle særskilt opføres i Spalte II under Bødeansvar efter Lov af 12. Januar 1858, jfr. Sundhedsvedtægtens §§ 50 og 86.

I Spalte III opføres det fornødne om Børns Skoleundervisning.

Schemaet vil blive afhentet 4 Dage, efter at det er blevet tilstillet Vedkommende.

*Aarhus Byraad, i Januar 1897.*

### Optælling

(foretages ved Byraadets Foranstaltning):

Mandkøn . . . . .

Kvindekøn . . . . .

Ialt . . .

Personer.



## Beboere (derunder Logerende og Tjenestetyende) af begge Kjønn samt den.

Ekte.	Fulde Navn.	Fødselsaar og Dag.	Stilling i Familien (Fader, Moder, Børn, Tyende, Logerende).	Fødeby. Hvis udenfor Danmark, om Vedkommende har Indfødsret.	Rang, Stand og Næringsvej.	Om udsættelse af Brandforsikring.	Hvis flyttet i det sidste Aar, da tidligere Bopæl her i Byen.	Hvis tilflyttet Byen i det sidste Aar, da hvorfra (Kjøbstad, Sogn, Herred) og hvornaar.	II. Plejebørn. deres fulde Navn, Fødselsaar og Dag samt Fødeby.	III. Hvor undervises de paa denne Liste opførte ukonfirmerede Børn mellem 6 og 15 Aar? Gaa de i en Skole, maaske dennes Navn (hvis den er offentlig) eller Bestyrerens Navn (hvis den er privat) anføres.	IV. Særlig Angivelse.	
											1) Døvstumme,	Fødselsaar og Dag.
16 <sup>de</sup> Jor	Carl Nicotai Christian Gøttlieb	1854 30/10	Fader	Kjøbenhavn	Acet. for salt, caust. jure							
-	Elena Mort Gøttlieb	1863 27/9	Moder	do								
5	Egil Chr. Frederik Nicotai Gøttlieb	1886 27/8	Børn	do								
-	Torben Carl Emil Nicotai Gøttlieb	1889 9/4	do	do								
	Laura Petersen	1872 29/3	Tyende	Kjøbenhavn								
1 <sup>ste</sup> Jor	Offe Linsen	1854 4/2		Kjøbenhavn								
	Johannes Mathias Linsen	1861 17/10		"								
	Lager Dorathea Nøbel	1875 14/11	Tyende	"								
"	Karl Hansen Poulsen	1868 15/5	do	Skolborg								



Aarhus \_\_\_\_\_ Sogn.

Gade:

Husnummer:

Matr.-Nr.:

# Anmeldelse til Byraadet

om

## Beboerne i den ovennævnte Ejendom.

I Henhold til Lov af 15. Maj 1875 § 21, jfr. § 22, paalægges det under Mulkt af 2 til 50 Kr. vedkommende Gaard- eller Husejer eller den, der repræsenterer ham i Stedet, under sin Haand at udfylde dette Schema.

Ved Militære maa anføres, om de ere i aktiv Tjeneste eller afskedigede, og i sidste Fald hvornaar Afskedigelsen har fundet Sted.

Plejebørn skulle særskilt opføres i Spalte II under Bødeansvar efter Lov af 12. Januar 1858, jfr. Sundhedsvedtægtens §§ 50 og 86.

I Spalte III opføres det fornødne om Børns Skoleundervisning.

Schemaet vil blive afhentet 4 Dage, efter at det er blevet tilstillet Vedkommende.

*Aarhus Byraad, 1 Januar 1897.*

### Optælling

(foretages ved Byraadets Foranstaltning):

Mandkjøn . . . . .	3	
Kvindekjøn . . . . .	5	
Ialt . . . . .	8	Personer.



**Beboere (derunder Logerende og Tjenestetyende) af begge Kjøen samt de**

Frk. Lindhards Skole  
Albuchs Skole.



Aarhus

Sogn.

Gade:

Husnummer:

Matr.-Nr.:

# Anmeldelse til Byraadet

om

## Beboerne i den ovennævnte Ejendom.

I Henhold til Lov af 15. Maj 1875 § 21, jfr. § 22, paalægges det under Mulkt af 2 til 50 Kr. vedkommende Gaard- eller Husejer eller den, der repræsenterer ham i Stedet, under sin Haand at udfylde dette Schema.

Ved Militære maa anføres, om de ere i aktiv Tjeneste eller afskedigede, og i sidste Fald hvornaar Afskedigelsen har fundet Sted.

Plejebørn skulle særskilt opføres i Spalte II under Bødeansvar efter Lov af 12. Januar 1858, jfr. Sundhedsvedtægtens §§ 50 og 86.

I Spalte III opføres det fornødne om Børns Skoleundervisning.

Schemaet vil blive afhentet 4 Dage, efter at det er blevet tilstillet Vedkommende.

*Aarhus Byraad, 1 Januar 1897.*

### Optælling

(foretages ved Byraadets Foranstaltning):

Mandkjen . . . . .	13	
Kvindekjen . . . . .	13	
Ialt . . . . .	26	Personer.



**Beboere (derunder Logerende og Tjenestetyende) af begge Kjøen samt de**

Etag.	Fulde Navn.	Fødsels- aar og Dag.	Stilling i Familien (Fader, Moder, Børn, Tyende, Logerende).	Fødeby. Hvis udenfor Danmark, om Vedkommende har Indfødsret.	Rang, Stand og Næringsvej.	Om Byens Ordnings- Reglement vedtægter af Fristræderfor Byen.	Hvis flyttet i det sidste Aar, da tidligere Bopæl her i Byen.	Hvis tilflyttet Byen i det sidste Aar, da hvorfra (Kjøbstad, Sogn, Herred) og hvornaar.	Plejeborn. deres fulde Navn, Fødselsaar og Dag samt Fødeby.	Hvor undervises de paa denne Liste opførte ukonfirmerede Børn mellem 6 og 15 Aar? Gaa de i en Skole, maaske Navn (hvis den er offentlig) eller Bestyrerens Navn (hvis den er privat) anføres.	1) Døvstumme, 2) Blinde, 3) Idioter.	Fødsels- aar og Dag.
	Kristen Jensen Kristensen	1/6 1862	Fader	Trøjemaa	Floes							
	Maren Rasmussen	19/2 1863	Moder	Trøjemaa	Floes							
	Anne Marie Kristine Kristensen	29/6 1890	Børn	Trøjemaa	Floes							
	Jens Rasmus Kristensen	2/11 1893	Børn	Trøjemaa	Floes							
	Anne Kirsten Hansen	14/4 1866	Moder	Vest. Konina	Sydske		Vylby					
	Ernst Vilhelm Nielsen	1/5 1895	Børn	Vylby								
1 Sal	Jens Jørgensen	17/2 1837	Fader	Lenaa	Arbejdsmand							
	Trine Olsen	10/2 1864	Moder	Karberg								
	Jørgen Johan Jørgensen	28/7 1889	Børn	Trøjemaa						Nordre Byghole		
	Kuls Kristian Jørgensen	7/8 1891	Børn	Trøjemaa								
	Harald Jørgensen	2/3 1895	Børn	Trøjemaa								
	Kirstine Henriette Oline Kristoffersen	25/4 1887	Børn	Trøjemaa						Nordre Byghole		
	Udøbt Pige	23/8 1897	Børn	Trøjemaa								
	Peter Jensen Isdamm	26/7-98	Fader	Oslo	Arbejdsmand							
	Rosine Caroline Svendsen	28/8-57	Moder	Vylby								
	Louise Antoinette Isdamm	15/4-76	Børn	Århus								
	Rasmus Jensen Isdamm	30/9-80	Børn	Århus								
	Akton Julius Isdamm	15/8-86	Børn	Århus						Nordre Byghole		
	Emilie Marie Isdamm	17/3-89	Børn	Århus						Nordre Byghole		
	Martha Othilie Isdamm	28/12-91	Børn	Århus								
	Petra Vilhelmine Isdamm	21/6-94	Børn	Århus								
	Henriette Augusta Andersen	10/4-88	Moder	Århus								
	Jacob Peter Andersen	14/7-77	Børn	Århus						Nordre Byghole		
	Anne Bertine Andersen	15/1-81	Børn	Århus						Nordre Byghole		
	Jens Peter Andersen	2/10-86	Børn	Århus						Nordre Byghole		
	Hans Christian Andersen	31/8-88	Børn	Århus						Nordre Byghole		



Aarhus

Sogn.

Gade:

Husnummer:

Matr.-Nr.:

# Anmeldelse til Byraadet

om

## Beboerne i den ovennævnte Ejendom.

I Henhold til Lov af 15. Maj 1875 § 21, jfr. § 22, paalægges det under Mulkt af 2 til 50 Kr. vedkommende Gaard- eller Husejer eller den, der repræsenterer ham i Stedet, under sin Haand at udfylde dette Schema.

Ved Militære maa anføres, om de ere i aktiv Tjeneste eller afskedigede, og i sidste Fald hvornaar Afskedigelsen har fundet Sted.

Plejebørn skulle særskilt opføres i Spalte II under Bødeansvar efter Lov af 12. Januar 1858, jfr. Sundhedsvedtægtens §§ 50 og 86.

I Spalte III opføres det fornødne om Børns Skoleundervisning.

Schemaet vil blive afhentet 4 Dage, efter at det er blevet tilstillet Vedkommende.

*Aarhus Byraad, 1 Januar 1897.*

### Optælling

(foretages ved Byraadets Foranstaltning):

Mandkjen . . . . .	8	
Kvindekjen . . . . .	13	
Ialt . . . . .	21	Personer.



## Beboere (derunder Logerende og Tjenestetyende) af begge Kjøen samt d. n.

Etage.	Fulde Navn.	Fødselsaar og Dag.	Stilling i Familien (Fader, Moder, Børn, Tyende, Logerende).	Fødeby. Hvis udenfor Danmark, om Vedkommende har Indfødsret.	Rang, Stand og Næringsvej.	Om Byens Ordre eller Brandskov ved af Frigang for
1 <sup>ste</sup> Sal	Søren Kolding	1832 16/9	Moders	Kolding	Kolding	Spjødstrup
1 <sup>ste</sup> Sal	Johan Rasmussen	1867 17/10	Moders	Kolding	Kolding	Spjødstrup
1 <sup>ste</sup> Sal	Williamstempel.	1869	Moders	Kolding	Kolding	Spjødstrup
1 <sup>ste</sup> Sal	Karl Klein	1874	Moders	Kolding	Kolding	Spjødstrup
1 <sup>ste</sup> Sal	Cecilie Christine Meincke	24/10 55	Moders	Ludvigskolen	Ludvigskolen	Spjødstrup
1 <sup>ste</sup> Sal	Emma Flora Johanna	12/8 76	Datter	Kolding	Kolding	Spjødstrup
1 <sup>ste</sup> Sal	Gunda Elise Maie	7/7 84	"	"	"	Spjødstrup
1 <sup>ste</sup> Sal	Olga Agnete Helene	20/12 89	"	"	"	Spjødstrup
1 <sup>ste</sup> Sal	Louise Mathilde Jakoline Nielsen	19/8 75	Tyende	Torshøj	Torshøj	Spjødstrup
1 <sup>ste</sup> Sal	Oluf Jensen	1/8 38	Fader	Kolding	Kolding	Spjødstrup
1 <sup>ste</sup> Sal	Ann Johanne Jensen	9/6 44	Moders	Kolding	Kolding	Spjødstrup
1 <sup>ste</sup> Sal	Emma Karoline Jensen	25/5 53	Datter	"	"	Spjødstrup
1 <sup>ste</sup> Sal	Anna Marie Jensen	14/6 54	"	"	"	Spjødstrup
1 <sup>ste</sup> Sal	Karl Ejner Jensen	7/6 76	Søn	"	Kolding	Spjødstrup
1 <sup>ste</sup> Sal	Olga Jensen	28/8 79	Datter	"	"	Spjødstrup
1 <sup>ste</sup> Sal	Louise Charlotte Nielsen	1/8 33	Moders	Kolding	Kolding	Spjødstrup
1 <sup>ste</sup> Sal	Edle Lauritzine Nielsen	12/1 84	Tyende	Ebeltoft	Ebeltoft	Spjødstrup
1 <sup>ste</sup> Sal	Anna Michelsen	13/1 35	Moders	Frederik	Frederik	Spjødstrup
1 <sup>ste</sup> Sal	Eda Micheline Michelsen	8/3 71	Datter	Kolding	Kolding	Spjødstrup
1 <sup>ste</sup> Sal	Bernhard Marius Michelsen	24/1 74	Søn	Kolding	Kolding	Spjødstrup
1 <sup>ste</sup> Sal	Carl Bendix Michelsen	7/3 78	Søn	Kolding	Kolding	Spjødstrup

Plejebørn.  
deres fulde Navn, Fødselsaar  
og Dag samt Fødeby.

Hvor undervises de paa denne  
Liste opførte ukonfirmerede  
Børn mellem 6 og 15 Aar?  
Gaa de i en Skole, man dennes  
Navn (hvis den er offentlig)  
eller Bestyrerens Navn (hvis  
den er privat) anføres.

Særlig Angivelse.

1) Dovstumme,  
2) Blinde,  
3) Idioter.

Fødsels-  
aar og  
Dag.



Aarhus

Sogn.

Gade:

Husnummer:

Matr.-Nr.:

# Anmeldelse til Byraadet

om

## Beboerne i den ovennævnte Ejendom.

I Henhold til Lov af 15. Maj 1875 § 21, jfr. § 22, paalægges det under Mulkt af 2 til 50 Kr. vedkommende Gaard- eller Husejer eller den, der repræsenterer ham i Stedet, under sin Haand at udfylde dette Schema.

Ved Militære maa anføres, om de ere i aktiv Tjeneste eller afskedigede, og i sidste Fald hvornaar Afskedigelsen har fundet Sted.

Plejebørn skulle særskilt opføres i Spalte II under Bødeansvar efter Lov af 12. Januar 1858, jfr. Sundhedsvedtægtens §§ 50 og 86.

I Spalte III opføres det fornødne om Børns Skoleundervisning.

Schemaet vil blive afhentet 4 Dage, efter at det er blevet tilstillet Vedkommende.

*Aarhus Byraad, 1 Januar 1897.*

### Optælling

(foretages ved Byraadets Foranstaltning):

Mandkøn . . . . .	/	
Kvindekøn . . . . .	/	
Ialt . . . . .	2	Personer.



## Beboere (derunder Logerende og Tjenestetyende) af begge Kjøen samt den.

Etag.	Fulde Navn.	Fødsels- aar og Dag.	Stilling i Familien (Fader, Moder, Børn, Tyende, Logerende).	Fødeby. Hvis udenfor Danmark, om Vedkommende har Indfødsret.	Rang, Stand og Næringsvej.	Om byens Ordnelse Brat, hvor- vel af Frimønstret	Hvis flyttet i det sidste Aar, da tidligere Bopæl her i Byen.	Hvis tilflyttet Byen i det sidste Aar, da hvorfra (Kjøbstad, Sogn, Herred) og hvornaar.	II.  Plejebørn. deres fulde Navn, Fødselsaar og Dag samt Fødeby.	III.  Hvor undervises de paa denne Liste opførte ukonfirmerede Børn mellem 6 og 15 Aar? Gaa de i en Skole, og dennes Navn (hvis den er offentlig) eller Bestyrerens Navn (hvis den er privat) anføres.	IV.  Særlig Angivelse.	
											1) Døvtumme,	Fødsels- aar og Dag.
	Johann Larsen	29. Marts 1897	Arbejdsmand	Torshavn	"		"	"	"	"	"	"
	Henrikke Larsen	1. April 1897	"	Risbovang	"		"	"	"	"	"	"



Aarhus \_\_\_\_\_ Sogn.

Gade:

Husnummer:

Matr.-Nr.:

# Anmeldelse til Byraadet

om

## Beboerne i den ovennævnte Ejendom.

I Henhold til Lov af 15. Maj 1875 § 21, jfr. § 22, paalægges det under Mulkt af 2 til 50 Kr. vedkommende Gaard- eller Husejer eller den, der repræsenterer ham i Stedet, under sin Haand at udfylde dette Schema.

Ved Militære maa anføres, om de ere i aktiv Tjeneste eller afskedigede, og i sidste Fald hvornaar Afskedigelsen har fundet Sted.

Plejebørn skulle særskilt opføres i Spalte II under Bødeansvar efter Lov af 12. Januar 1858, jfr. Sundhedsvedtægtens §§ 50 og 86.

I Spalte III opføres det fornødne om Børns Skoleundervisning.

Schemaet vil blive afhentet 4 Dage, efter at det er blevet tilstillet Vedkommende.

*Aarhus Byraad, 1 Januar 1897.*

### Optælling

(foretages ved Byraadets Foranstaltning):

Mandkjøn . . . . .	3	
Kvindekjøn . . . . .	3	
Ialt . . . . .	6	Personer.



## Beboere (derunder Logerende og Tjenestefyende) af begge Kjøen samt den.

Etag.	Fulde Navn.	Fødsels- aar og Dag.	Stilling i Familien (Fader, Moder, Børn, Tyende, Logerende).	Fødeby. Hvis udenfor Danmark, om Vedkommende har Indfødsret.	Rang, Stand og Næringsvej.	Om Byens Ordnelse Børn, hvor- ved de af Fæder for
1 <sup>ste</sup> Etage	Fens Peter Larsen	1836	30. August Husfader	Thorsager	Arbejdsmand	
"	Karen Marie Larsen	1842	1 April Husmoder	Bjergskov		
"	Laurits Larsen	1845	25 juli Søn	Aarhus	Snedker	
"	Nicoline Larsen	1843	27 Maj Datter	Aarhus		
2 <sup>den</sup> Etage	Christian Vilhelm Møller	1858	8 October	Grenaa	Snedker	
	Karen Marie Møller	1859	21 Noobr	Skive		

Plejebørn.  
deres fulde Navn, Fødselsaar  
og Dag samt Fødeby.

Hvor undervises de paa denne  
Liste opførte ukonfirmerede  
Børn mellem 6 og 15 Aar?  
Gaa de i en Skole, maa dennes  
Navn (hvis den er offentlig)  
eller Bestyrerens Navn (hvis  
den er privat) anføres.

Særlig Angivelse.

- 1) Dovstumme.
- 2) Blinde.
- 3) Idioter.

Fødsels-  
aar og  
Dag.



Aarhus

Sogn.

Gade:

Husnummer:

Matr.-Nr.:

# Anmeldelse til Byraadet

om

## Beboerne i den ovennævnte Ejendom.

I Henhold til Lov af 15. Maj 1875 § 21, jfr. § 22, paalægges det under Mulkt af 2 til 50 Kr. vedkommende Gaard- eller Husejer eller den, der repræsenterer ham i Stedet, under sin Haand at udfylde dette Schema.

Ved Militære maa anføres, om de ere i aktiv Tjeneste eller afskedigede, og i sidste Fald hvornaar Afskedigelsen har fundet Sted.

Plejebørn skulle særskilt opføres i Spalte II under Bødeansvar efter Lov af 12. Januar 1858, jfr. Sundhedsvedtægtens §§ 50 og 86.

I Spalte III opføres det fornødne om Børns Skoleundervisning.

Schemaet vil blive afhentet 4 Dage, efter at det er blevet tilstillet Vedkommende.

*Aarhus Byraad, 1 Januar 1897.*

### Optælling

(foretages ved Byraadets Foranstaltning):

Mandkøn . . . . .

Kvindekøn . . . . .

Ialt . . .

Personer.



**Beboere (derunder Logerende og Tjenestetyende) af begge Kjøen samt**

## IV.

Hvor undervises de paa denne  
Liste opførte ukonfirmerede  
Børn mellem 6 og 15 Aar?  
Gaa de i en Skole, maa dennes  
**Navn** (hvis den er offentlig)  
eller **Bestyrerens Navn** (hvis  
den er privat) anføres.



Aarhus Sogn.

Gade:

Husnummer:

Matr.-Nr.:

# Anmeldelse til Byraadet

om

## Beboerne i den ovennævnte Ejendom.

I Henhold til Lov af 15. Maj 1875 § 21, jfr. § 22, paalægges det under Mulkt af 2 til 50 Kr. vedkommende Gaard- eller Husejer eller den, der repræsenterer ham i Stedet, under sin Haand at udfylde dette Schema.

Ved Militære maa anføres, om de ere i aktiv Tjeneste eller afskedigede, og i sidste Fald hvornaar Afskedigelsen har fundet Sted.

Plejebørn skulle særskilt opføres i Spalte II under Bodeansvar efter Lov af 12. Januar 1858, jfr. Sundhedsvedtægtens §§ 50 og 86.

I Spalte III opføres det fornødne om Børns Skoleundervisning.

Schemaet vil blive afhentet 4 Dage, efter at det er blevet tilstillet Vedkommende.

*Aarhus Byraad, 1 Januar 1897.*

### Optælling

(foretages ved Byraadets Foranstaltning):

Mandkøn . . . . .

Kvindekøn . . . . .

Ialt . . . . .

Personer.

6  
4  
10



## Beboere (derunder Logerende og Tjenestetyende) af begge Kjøen samt de.

Etag.	Fulde Navn.	Fødsels- aar og Dag.	Stilling i Familien (Fader, Moder, Børn, Tyende, Logerende).	Fødeby. Hvis udenfor Danmark, om Vedkommende har Indfødsret.	Rang, Stand og Næringsvej.	Om aars Ordnings- Bord- ved af Prætorer	Hvis flyttet i det sidste Aar, da tidligere Bopæl her i Byen.	Hvis tilflyttet Byen i det sidste Aar, da hvorfra (Kjøbstad, Sogn, Herred) og hvornaar.	II.	III.	IV.
									Plejebørn. deres fulde Navn, Fødselsaar og Dag samt Fødeby.	Hvor undervises de paa denne Liste opførte ukonfirmerede Børn mellem 6 og 15 Aar? Gaa de i en Skole, maa dennes Navn (hvis den er offentlig) eller Bestyrerens Navn (hvis den er privat) anføres.	Særlig Angivelse. 1) Døvstumme, 2) Blinde, 3) Idioter.
	Jens Nielsen	1839 24 Mai	Fader	Randers	Markvej		Kløby 45				
	Anna Christine Sophie Andersen	1843 23 Okt	Moder	Kurum							
	Maldemar Gerhard Petersen	1858 15/2	Logerende	Slagelse	Korkhøj		Norregade 44	Randers			
	Anna Olsen	1873 28 April	Logerende	Ringkjøbing	Ljyngstien		Vedlen 32				
Min.	Robert Gally Martin Christian Skuhle	1858 19 Febr.	Logerende	Larslev	Vedby		Norregade 22				
	Niels Frederik Jensen	1871 18 Jan	Logerende	Horslet	Arbejdsmand		Norregade 32				
	Karen Marie Lengebusch	1876 1 Dec	Enke	Århus	Domestinde		Bedstugade 27				
	Michael Jensen	1882 1 Dec	Søn	Århus	Sømand						
	Georg Johan Jensen	1882 1 Dec	Søn	Århus							
	Johanna Kristine Styhne	1841 15 Juli	Enlig	Viborg	Præstening						



Aarhus

Sogn.

Gade:

Husnummer:

Matr.-Nr.:

*Finnrogn*  
*Klostergade*  
*21.*  
*661*

# Anmeldelse til Byraadet

om

## Beboerne i den ovennævnte Ejendom.

I Henhold til Lov af 15. Maj 1875 § 21, jfr. § 22, paalægges det under Mulkt af 2 til 50 Kr. vedkommende Gaard- eller Husejer eller den, der repræsenterer ham i Stedet, under sin Haand at udfylde dette Schema.

Ved Militære maa anføres, om de ere i aktiv Tjeneste eller afskedigede, og i sidste Fald hvornaar Afskedigelsen har fundet Sted.

Plejebørn skulle særskilt opføres i Spalte II under Bødeansvar efter Lov af 12. Januar 1858, jfr. Sundhedsvedtægtens §§ 50 og 86.

I Spalte III opføres det fornødne om Børns Skoleundervisning.

Schemaet vil blive afhentet 4 Dage, efter at det er blevet tilstillet Vedkommende.

*Aarhus Byraad, 1 Januar 1897.*

### Optælling

(foretages ved Byraadets Foranstaltning):

Mandkøn . . . . .	3	
Kvindekøn . . . . .	/	
Ialt . . . . .	4	Personer.



**Beboere (derunder Logerende og Tjenestetyende) af begge Kjøen samt de**

## IV.

**Særlig Angivelse.**



Aarhus \_\_\_\_\_ Sogn.

Gade:

Husnummer:

Matr.-Nr.:

# Anmeldelse til Byraadet

om

## Beboerne i den ovennævnte Ejendom.

I Henhold til Lov af 15. Maj 1875 § 21, jfr. § 22, paalægges det under Mulkt af 2 til 50 Kr. vedkommende Gaard- eller Husejer eller den, der repræsenterer ham i Stedet, under sin Haand at udfylde dette Schema.

Ved Militære maa anføres, om de ere i aktiv Tjeneste eller afskedigede, og i sidste Fald hvornaar Afskedigelsen har fundet Sted.

Plejebørn skulle særskilt opføres i Spalte II under Bødeansvar efter Lov af 12. Januar 1858, jfr. Sundhedsvedtægtens §§ 50 og 86.

I Spalte III opføres det fornødne om Børns Skoleundervisning.

Schemaet vil blive afhentet 4 Dage, efter at det er blevet tilstillet Vedkommende.

*Aarhus Byraad, i Januar 1897.*

### Optælling

(foretages ved Byraadets Foranstaltning):

Mandkøn . . . . .	9	
Kvindekøn . . . . .	12	
Ialt . . . . .	21	Personer.



**Beboere (derunder Løgerende og Tjenestetyende) af begge Kjøen samt de**

Hvor undervises de paa denne  
Liste opførte ukonfirmerede  
Børn mellem 6 og 15 Aar?  
Gaa de i en Skole, maa dennes  
**Navn** (hvis den er offentlig)  
eller **Bestyrerens Navn** (hvis  
den er privat) anføres.



Aarhus

Sogn.

Gade:

Husnummer:

Matr.-Nr.:

# Anmeldelse til Byraadet

om

## Beboerne i den ovennævnte Ejendom.

I Henhold til Lov af 15. Maj 1875 § 21, jfr. § 22, paalægges det under Mulkt af 2 til 50 Kr. vedkommende Gaard- eller Husejer eller den, der repræsenterer ham i Stedet, under sin Haand at udfylde dette Schema.

Ved Militære maa anføres, om de ere i aktiv Tjeneste eller afskedigede, og i sidste Fald hvornaar Afskedigelsen har fundet Sted.

Plejebørn skulle særskilt opføres i Spalte II under Bødeansvar efter Lov af 12. Januar 1858, jfr. Sundhedsvedtægtens §§ 50 og 86.

I Spalte III opføres det fornødne om Børns Skoleundervisning.

Schemaet vil blive afhentet 4 Dage, efter at det er blevet tilstillet Vedkommende.

*Aarhus Byraad, i Januar 1897.*

### Optælling

(foretages ved Byraadets Foranstaltning):

Mandkøn . . . . .	7	
Kvindekøn . . . . .	13	
Ialt . . . . .	20	Personer.



## Beboere (derunder Logerende og Tjenestetyende) af begge Kjøen samt

Etag.	Fulde Navn.	Fødsels- aar og Dag.	Stilling i Familien (Fader, Moder, Børn, Tyende, Logerende).	Fødeby. Hvis udenfor Danmark, om Vedkommende har Indfødsret.	Rang, Stand og Næringsvej.	Om Byens Ordnelse eller Brug, hvor ved af Frisværet
Arkhus - 1. Sal	Frederik Ferdinand Gislunge	3/10 40	Fader	Arkhus	Bogholder	
	Anna Johanne Bolette Gislunge	27/4 46	Moder	tr		
	Anna Frederikke Gislunge	16/7 81	Datter	tr		
	Ellen Kirstine Marie Gislunge	3/5 87	tr	tr		
tr. Stuen	Kiils Martin Mogenssen	27/8 35	Fader	Salbrø	Musiker	
	Ane Mogenssen	1/1 34	Moder	Kalkhaug, Husens.		
	Marie Hansine Annette Mogenssens	21/12 74	Datter	Arkhus		
Arkhus - 1. Sal	Hans Larsen	6/11 41	Fader	Karresten, Gjalland	Arbejdsmand	
	Ane Larsen	22/5 42	Moder	Karresten, Gjalland		
	Lars Kristian Larsen	26/3 75	Søn	Karresten, Gjalland	Bagersvend	
	Jacob Emil Theodor Larsen	15/2 81	Søn	tr	Indkøbslærling	
	Jens Jokumsen	22/6 39	Fader	Oldrup	Arbejdsmand	
	Maren Jokumsen	13/2 44	Moder	Brendekilde, Tjen		
tr. Stuen	Kirstine Marie Bach	1/8 56	Moder	Ravnholt	Enke	
	Anna Katrine Bach	20/4 83	Datter	Viby		
	Anine Eline Bach	27/3 87	tr	Arkhus		
	Mathilde Magdale Bach	7/3 89	tr	tr		
	Jensine Petra Luise Bach	9/5 94	tr	tr		
Arkhus - 1. Sal	Holger Frederik Ludvig Gislunge	1/4 74	Søn	tr	Kontorist	
tr. Stuen	Maren Frederiksen	26/10 16	tr	tr	Enke	

Plejebørn.  
deres fulde Navn, Fødselsaar  
og Dag samt Fødeby.

Hvor undervises de paa denne  
Liste opførte ukonfirmerede  
Børn mellem 6 og 15 Aar?  
Gaa de i en Skole, maa dennes  
Navn (hvis den er offentlig)  
eller Bestyrerens Navn (hvis  
den er privat) anføres.

Særlig Angivelse.

- 1) Døvtumme,
- 2) Blinde,
- 3) Idioter.

Fødsels-  
aar og  
Dag.

Frk. Hørskind's

Emilie Johanne Kirstine  
Kristensen - 10/2 89 - Arkhus

Frk. Dahl's

Frideriksalte 83

Gindre Byskole

Andre tr

tr tr



Aarhus

Sogn.

Gade:

Husnummer:

Matr.-Nr.:

# Anmeldelse til Byraadet

om

## Beboerne i den ovennævnte Ejendom.

I Henhold til Lov af 15. Maj 1875 § 21, jfr. § 22, paalægges det under Mulkt af 2 til 50 Kr. vedkommende Gaard- eller Husejer eller den, der repræsenterer ham i Stedet, under sin Haand at udfylde dette Schema.

Ved Militære maa anføres, om de ere i aktiv Tjeneste eller afskedigede, og i sidste Fald hvornaar Afskedigelsen har fundet Sted.

Plejebørn skulle særskilt opføres i Spalte II under Bødeansvar efter Lov af 12. Januar 1858, jfr. Sundhedsvedtægtens §§ 50 og 86.

I Spalte III opføres det fornødne om Børns Skoleundervisning.

Schemaet vil blive afhentet 4 Dage, efter at det er blevet tilstillet Vedkommende.

*Aarhus Byraad, i Januar 1897.*

### Optælling

(foretages ved Byraadets Foranstaltning):

Mandkøn . . . . .	5	
Kvindekøn . . . . .	3	
Ialt . . . . .	8	Personer.



## I.

## Beboere (derunder Løgende og Tjenestetyende) af begge Kjøen samt Børn.

Ekte.	Fulde Navn.	Fødsels- aar og Dag.	Stilling i Familien (Fader, Moder, Børn, Tyende, Løgende).	Fødeby. Hvis udenfor Danmark, om Vedkommende har Indfødsret.	Rang, Stand og Næringsvej.	Om Byens Område eller Borte, hvor- ved de af Frisvorfør er.	Hvis flyttet i det sidste Aar, da tidligere Bopæl her i Byen.	Hvis tilflyttet Byen i det sidste Aar, da hvorfra (Kjøbstad, Sogn, Herred) og hvornaar.	II.	III.	IV.	
									Plejebørn. deres fulde Navn, Fødselsaar og Dag samt Fødeby.	Hvor undervises de paa denne Liste opførte ukonfirmerede Børn mellem 6 og 15 Aar? Gaa de i en Skole, maa dennes Navn (hvis den er offentlig) eller Bestyrerens Navn (hvis den er privat) anføres.	Særlig Angivelse.	
	Anders Nielsen	6/10-55	Fader	Frisvorfør	Politiakt		Nei	—				
	Karen Nielsen	5/2-53	Moder	Vistoft	Mølle		Nei	—				
	Niels Julius Frederik Nielsen	23/5-71	Søn	Aarhus	Reisende		Nei	—				
	Georg Christian Nielsen	23/6-73	Søn	do	Maskinist		Nei	—				
1.	Marie Jensen	29/9-75	Løgende	Uderup	Uderup		Nei	—				
	Julius Christensen	23/8-32	thr. Landm.	Stebenhavn	Landm.		Nei	—				
2	Christen Rasmussen Leth	1/6-68	Fader	Aarhus	Slagter		—	—				
—	Pauline Botoline Leth	2/7-75	Moder	Skarup	—		—	—				



Aarhus \_\_\_\_\_ Sogn.

Gade:

Husnummer:

Matr.-Nr.:

# Anmeldelse til Byraadet

om

## Beboerne i den ovennævnte Ejendom.

I Henhold til Lov af 15. Maj 1875 § 21, jfr. § 22, paalægges det under Mulkt af 2 til 50 Kr. vedkommende Gaard- eller Husejer eller den, der repræsenterer ham i Stedet, under sin Haand at udfylde dette Schema.

Ved Militære maa anføres, om de ere i aktiv Tjeneste eller afskedigede, og i sidste Fald hvornaar Afskedigelsen har fundet Sted.

Plejebørn skulle særskilt opføres i Spalte II under Bødeansvar efter Lov af 12. Januar 1858, jfr. Sundhedsvedtægtens §§ 50 og 86.

I Spalte III opføres det fornødne om Børns Skoleundervisning.

Schemaet vil blive afhentet 4 Dage, efter at det er blevet tilstillet Vedkommende.

*Aarhus Byraad, i Januar 1897.*

### Optælling

(foretages ved Byraadets Foranstaltning):

Mandkøn . . . . .

Kvindekøn . . . . .

Ialt . . . . .

Personer.



## Beboere (derunder Løgende og Tjenestetyende) af begge Kjøen samt de.

Etag.	Fulde Navn.	Fødsels- aar og Dag.	Stilling i Familien (Fader, Moder, Born, Tyende, Løgende).	Fødeby. Hvis udenfor Danmark, om Vedkommende har Indfødsret.	Rang, Stand og Næringsvej.	Om siges Ordnelse Brugsvor- relse af Frisvorfør	Hvis flyttet i det sidste Aar, da tidligere Bopæl her i Byen.	Hvis tilflyttet Byen i det sidste Aar, da hvorfra (Kjøbstad, Sogn, Herred) og hvornaar.	II.	III.	IV.	
									Plejebørn. deres fulde Navn, Fødselsaar og Dag samt Fødeby.	Hvor undervises de paa denne Liste opførte ukonfirmerede Born mellem 6 og 15 Aar? Gaa de i en Skole, maas dennes Navn (hvis den er offentlig) eller Bestyrerens Navn (hvis den er privat) anføres.	Særlig Angivelse.	
	J. W. Lebitz	10 April 1838	Skolelærer	Grundtvig								
	Knutte Lone Løngrensen	28 Decbr 1847	Moder	Kaalløj								
	Karel guttlich Lebitz	28 April 1848	Skolelærer	Grundtvig								
	Bergits Luinacke Lebitz	22 August 1850		Grundtvig								
	Josef Antonius Lebitz	1 April 1854		Grundtvig								
	Ana Mari Lysen Lebitz	26 April 1856		Grundtvig								
	Nils Pedersen Schmidt	14 Decbr 1812	Fader	Grundtvig								
	Henri Hansine Schmidt, f. Jensen	22 Maj 1811	Moder	Grundtvig								
	Nils Mathias Schmidt	23 April 1815	Moder	Grundtvig								



Aarhus

Sogn.

Gade:

Husnummer:

Matr.-Nr.:

# Anmeldelse til Byraadet

om

## Beboerne i den ovennævnte Ejendom.

I Henhold til Lov af 15. Maj 1875 § 21, jfr. § 22, paalægges det under Mulkt af 2 til 50 Kr. vedkommende Gaard- eller Husejer eller den, der repræsenterer ham i Stedet, under sin Haand at udfylde dette Schema.

Ved Militære maa anføres, om de ere i aktiv Tjeneste eller afskedigede, og i sidste Fald hvornaar Afskedigelsen har fundet Sted.

Plejebørn skulle særskilt opføres i Spalte II under Bødeansvar efter Lov af 12. Januar 1858, jfr. Sundhedsvedtægtens §§ 50 og 86.

I Spalte III opføres det fornødne om Børns Skoleundervisning.

Schemaet vil blive afhentet 4 Dage, efter at det er blevet tilstillet Vedkommende.

*Aarhus Byraad, i Januar 1897.*

### Optælling

(foretages ved Byraadets Foranstaltning):

Mandkøn . . . . . 7

Kvindekøn . . . . . 7

Ialt . . .

Personer.

14



## Beboere (derunder Logerende og Tjenestetyende) af begge Kjøen samt den.

Etag.	Fulde Navn.	Fødselsaar og Dag.	Stilling i Familien (Fader, Moder, Børn, Tyende, Logerende).	Fødeby. Hvis udenfor Danmark, om Vedkommende har Indfødsret.	Rang, Stand og Næringsvej.	Om ejens Orde eller Brand, hvor ved af Følge for	Hvis flyttet i det sidste Aar, da tidligere Bopæl her i Byen.	Hvis tilflyttet Byen i det sidste Aar, da hvorfra (Kjøbstad, Sogn, Herred) og hvoraa.	II. Plejebørn. deres fulde Navn, Fødselsaar og Dag samt Fødeby.	III. Hvor undervises de paa denne Liste opførte ukonfirmerede Børn mellem 6 og 15 Aar? Gaa de i en Skole, maa dennes Navn (hvis den er offentlig) eller Bestyrerens Navn (hvis den er privat) anføres.	IV. Særlig Angivelse.	
											1) Døvstumme,	Fødselsaar og Dag.
14	Hans Holger Christensen	9/15	Logerende	Older	Maler							
-	Jens Pedersen Møller	9/174	Logerende	Sangstrup	Snekker							
-	Jens Peter Jakobsen	18/6/43	Logerende	Høberg	Snekker							
-	Christen Logstrup-Rasmussen	22/76	Logerende	Grundtvig	Maskinist							
-	Jens Peter Kristian Hansen	5/5/71	Logerende	Viborg	Tømrer							
-	Kirstine Gudme	10/49	Hjemmedag	Bjergstrøm	Pensionat		Vestergaard 55					
-	Karoline Gudme	22/74	Børn	Lindom								
-	Anna Gudme	12/6/78	Børn	"								
1 Sal	Else Marie Jensen f. Pedersen	12/16 1833	Enke	Hørup	Arbejdsmand		Fredriksgade 23					
"	Carl Ehn Møllebach	14/12 1857	Fader	Rauders	Møllemand							
"	Karen Marie Johansen.	19/11 1848	Moder	Orskov								
"	Kamilla Martine Mølle Dorte Mølle	5/10 1859	Datter	Arhus	Tjenerpige							
"	Carl Marius	25/78 1886	Søn	"						norde Bygade		
"	Hjalmer Ehn	5/12 1887	"	"								



Aarhus

Sogn.

Gade:

Husnummer:

Matr.-Nr.:

# Anmeldelse til Byraadet

om

## Beboerne i den ovennævnte Ejendom.

I Henhold til Lov af 15. Maj 1875 § 21, jfr. § 22, paalægges det under Mulkt af 2 til 50 Kr. vedkommende Gaard- eller Husejer eller den, der repræsenterer ham i Stedet, under sin Haand at udfylde dette Schema.

Ved Militære maa anføres, om de ere i aktiv Tjeneste eller afskedigede, og i sidste Fald hvornaar Afskedigelsen har fundet Sted.

Plejebørn skulle særskilt opføres i Spalte II under Bødeansvar efter Lov af 12. Januar 1858, jfr. Sundhedsvedtægtens §§ 50 og 86.

I Spalte III opføres det fornødne om Børns Skoleundervisning.

Schemaet vil blive afhentet 4 Dage, efter at det er blevet tilstillet Vedkommende.

*Aarhus Byraad, i Januar 1897.*

### Optælling

(foretages ved Byraadets Foranstaltning):

Mandkøn . . . . .

Kvindekøn . . . . .

Ialt . . .

Personer.



**Beboere (derunder Logerende og Tjenestetyende) af begge Kjøen samt de**

5



Aarhus

Sogn.

Gade:

Husnummer:

Matr.-Nr.:

# Anmeldelse til Byraadet

om

## Beboerne i den ovennævnte Ejendom.

I Henhold til Lov af 15. Maj 1875 § 21, jfr. § 22, paalægges det under Mulkt af 2 til 50 Kr. vedkommende Gaard- eller Husejer eller den, der repræsenterer ham i Stedet, under sin Haand at udfylde dette Schema.

Ved Militære maa anføres, om de ere i aktiv Tjeneste eller afskedigede, og i sidste Fald hvornaar Afskedigelsen har fundet Sted.

Plejebørn skulle særskilt opføres i Spalte II under Bødeansvar efter Lov af 12. Januar 1858, jfr. Sundhedsvedtægtens §§ 50 og 86.

I Spalte III opføres det fornødne om Børns Skoleundervisning.

Schemaet vil blive afhentet 4 Dage, efter at det er blevet tilstillet Vedkommende.

*Aarhus Byraad, i Januar 1897.*

### Optælling

(foretages ved Byraadets Foranstaltning):

Mandkjøn . . . . .	2	
Kvindekjøn . . . . .	4	
Ialt . . . . .	6	Personer.



## I.

## Beboere (derunder Løgende og Tjenesteyende) af begge Kjøen samt de.

Etage.	Fulde Navn.	Fødsels- aar og Dag.	Stilling i Familien (Fader, Moder, Børn, Tyende, Løgende).	Fødeby. Hvis udenfor Danmark, om Vedkommende har Indfødsret.	Rang, Stand og Næringsvej.	Om siges Ordet Brand- ved af Faderen
	Jens Therkildsen	1851 13/4	Fader	Taarnving	Skroder Land	
	Dorthea Marie f. Petersen.	1857 22/2	Moder	Aarhus		
	Konstantine Marie Therkildsen	1878 12/6		-		
	Helga Ulrikke Therkildsen	1879 8/12	Børn	-		
	Edel Marie Therkildsen	1881 1/10		-		
	Rudolf Therkildsen	1883 11/3		-		

## II.

## III.

## IV.

Plejeborn.  
deres fulde Navn, Fødselsaar  
og Dag samt Fødeby.

Hvor undervises de paa denne  
Liste opførte ukonfirmerede  
Børn mellem 6 og 15 Aar?  
Gaa de i en Skole, maa dennes  
Navn (hvis den er offentlig)  
eller Bestyrerens Navn (hvis  
den er privat) anføres.

## Særlig Angivelse.

1) Dovstumme, Fødsels-  
aar og  
Dag.  
2) Blinde,  
3) Idioter.

Wade Bygskole



Aarhus Sogn.

Gade:

Husnummer:

Matr.-Nr.:

# Anmeldelse til Byraadet

om

## Beboerne i den ovennævnte Ejendom.

I Henhold til Lov af 15. Maj 1875 § 21, jfr. § 22, paalægges det under Mulkt af 2 til 50 Kr. vedkommende Gaard- eller Husejer eller den, der repræsenterer ham i Stedet, under sin Haand at udfylde dette Schema.

Ved Militære maa anføres, om de ere i aktiv Tjeneste eller afskedigede, og i sidste Fald hvornaar Afskedigelsen har fundet Sted.

Plejebørn skulle særskilt opføres i Spalte II under Bødeansvar efter Lov af 12. Januar 1858, jfr. Sundhedsvedtægtens §§ 50 og 86.

I Spalte III opføres det fornødne om Børns Skoleundervisning.

Schemaet vil blive afhentet 4 Dage, efter at det er blevet tilstillet Vedkommende.

*Aarhus Byraad, i Januar 1897.*

### Optælling

(foretages ved Byraadets Foranstaltning):

Mandkjen . . . . .

Kvindekjen . . . . .

Ialt . . .

Personer.



**Beboere (derunder Logerende og Tjenestetyende) af begge Kjøen samt den**



Aarhus

Sogn.

Gade:

Husnummer:

Matr.-Nr.:

# Anmeldelse til Byraadet

om

## Beboerne i den ovennævnte Ejendom.

I Henhold til Lov af 15. Maj 1875 § 21, jfr. § 22, paalægges det under Mulkt af 2 til 50 Kr. vedkommende Gaard- eller Husejer eller den, der repræsenterer ham i Stedet, under sin Haand at udfylde dette Schema.

Ved Militære maa anføres, om de ere i aktiv Tjeneste eller afskedigede, og i sidste Fald hvornaar Afskedigelsen har fundet Sted.

Plejebørn skulle særskilt opføres i Spalte II under Bødeansvar efter Lov af 12. Januar 1858, jfr. Sundhedsvedtægtens §§ 50 og 86.

I Spalte III opføres det fornødne om Børns Skoleundervisning.

Schemaet vil blive afhentet 4 Dage, efter at det er blevet tilstillet Vedkommende.

*Aarhus Byraad, i Januar 1897.*

### Optælling

(foretages ved Byraadets Foranstaltning):

Mandkøn . . . . .	3	
Kvindekøn . . . . .	5	
Ialt . . . . .	8	Personer.



## Beboere (derunder Logerende og Tjenestetyende) af begge Kjøen samt børn.

I.										II.	III.	IV.	
Beboere (derunder Logerende og Tjenestetyende) af begge Kjøen samt Børn.										Plejebørn. deres fulde Navn, Fødselsaar og Dag samt Fødeby.	Hvor undervises de paa denne Liste opførte ukonfirmerede Børn mellem 6 og 15 Aar? Gaa de i en Skole, maas dennes Navn (hvis den er offentlig) eller Bestyrerens Navn (hvis den er privat) anføres.	Særlig Angivelse.	
Etag.	Fulde Navn.	Fødsels- aar og Dag.	Stilling i Familien (Fader, Moder, Børn, Tyende, Logerende).	Fødeby. Hvis udenfor Danmark, om Vedkommende har Indfødsret.	Rang, Stand og Næringsvej.	Om Byens Ordre eller Brande, hvor- ved de af Frigangsvorfor- er.	Hvis flyttet i det sidste Aar, da tidligere Bopæl her i Byen.	Hvis tilflyttet Byen i det sidste Aar, da hvorfra (Kjøbstad, Sogn, Herred) og hvornaar.	1) Døvstumme.			Fødsels- aar og Dag.	
Kvinder	Enke Karen Hansen	23 <sup>1</sup> 1829	Enkel	Thiistrup									
Hier	Vilhelm August Ferdinand Hansen	23 <sup>1</sup> 1873	Fader	Soltrup	Thiistrup								
	Karoline Hamilde Elin Petrine Hansen	18 <sup>1</sup> 1861	Moder	Cedense									
	Emmy Mathinka Lucie Mathilde	13 <sup>1</sup> 1871	Børn	Askeus									
	Sophie Mathilde Jacobine Adolphe	24 <sup>1</sup> 1872	Børn	Askeus									
	Alfreda Hansine Hansen	19 <sup>1</sup> 1873	Børn	Askeus									
	Carl Louis Hansen	9 <sup>1</sup> 1875	Børn	Askeus									
	Jens Christian Christensen	24 <sup>1</sup> 1857	Logerende	Skjerve	Mathilde								



Aarhus

Sogn.

Gade:

Husnummer:

Matr.-Nr.:

# Anmeldelse til Byraadet

om

## Beboerne i den ovennævnte Ejendom.

I Henhold til Lov af 15. Maj 1875 § 21, jfr. § 22, paalægges det under Mulkt af 2 til 50 Kr. vedkommende Gaard- eller Husejer eller den, der repræsenterer ham i Stedet, under sin Haand at udfylde dette Schema.

Ved Militære maa anføres, om de ere i aktiv Tjeneste eller afskedigede, og i sidste Fald hvornaar Afskedigelsen har fundet Sted.

Plejebørn skulle særskilt opføres i Spalte II under Bødeansvar efter Lov af 12. Januar 1858, jfr. Sundhedsvedtægtens §§ 50 og 86.

I Spalte III opføres det fornødne om Børns Skoleundervisning.

Schemact vil blive afhentet 4 Dage, efter at det er blevet tilstillet Vedkommende.

*Aarhus Byraad, i Januar 1897.*

### Optælling

(foretages ved Byraadets Foranstaltning):

Mandkjen . . . . . 13  
Kvindekjen . . . . . 12

Ialt . . . . . 25

Personer.



Etage.	Fulde Navn.	Fødsels- aar og Dag.	Stilling i Familien (Fader, Moder, Børn, Tyende, Logerende).	Fødeby. Hvis udenfor Danmark, om Vedkommende har Indfødsret.	Rang, Stand og Næringsvej.	Om Ordn. Brand- vej Fritag.
Køkken- talet.	Christian Erichsen	1824 19/6	Familiefader	Kallundborg	Økonom	
	Marie Erichsen	1832 16/10	Jernmoder	Kallundborg		
	Johanne Erichsen	1854 1/8	Datter	Birchendgaard Vestlov sogn Kølbæk Amt		
	Christianine Louise Carlsen	1877 8/4	Finestående	Opnæs.		
	Anders Jensen	1820 13/4		Røed sogn Amt i Randers Amt Jørgstede		
	Niels Peter Christensen	1816 11/12		Ørnstev Aarhus Amt	lygl.	
	Theodor Mesner	1823 25/9		Grsted Randers Amt	lygl.	
	Jørgen Albrecht Madsen	1822 23/7		Brand, Them sogn Aarhus Amt	lygl.	
	Peder Nielsen	1827 1/1		Korlevgaard Framlev sogn Aarhus Amt	lygl.	
	Peter Lund	1834 13/4		Kviststed Aarhus Amt	lygl.	
	Carl Christian Weinschönck	1814 3/3		Trimmerup Sorø Amt	lygl.	
	David Seidelin Petersen	1814 9/10		Kanderborg	lygl.	
	Niels Svartz	1811 27/2		Aarnæs	lygl.	
	H. H. Adolph Thomsen	1822 12/4		Adelby sogn Tensborg Amt	lygl.	
	Vernig Chr. Jul. Godeum Wæcher	1824 13/3		Kellevad Kjørtung Amt	lygl.	
	Fredrik Vilhelm Appelt.	1824 1/5		Aarnæs	lygl.	
	Johanne Caroline Pedersen	1818 10/4		Røed, Them D. Randers Amt	lygl.	
	Chr. Dorth: Magdalene Mehrens	1820 23/4		Tret i Kølsteden	lygl.	
	Maren Sophie Jensen	1817 30/4		Køllerød	lygl.	
	Frantzine Margrethe Brün	1812 4/5		Aarnæs	lygl.	
	Kristine Bøgeren.	1818 26/12		Triskel pr. Them.	lygl.	
	Edine B. Carl: Klauensen	1829 3/5		Kjøbenhavn	lygl.	
	Mare Bejler Nielsen	1839 7/2		Elsted Aarhus Amt	lygl.	
	Ane Marie Kollenien	1829 3/9		Aarnæs	lygl.	
	Ane Cathrine Stjer	1822 8/10		Kviststed sogn Aarhus Amt	lygl.	

Be

2 til 5

sin H

Fald h

Januar

(foretag

Mandkj

Kvind



Aarhus Sogn.

Gade:

Husnummer:

Matr.-Nr.:

Hospitalet

# Anmeldelse til Byraadet

om

## Beboerne i den ovennævnte Ejendom.

I Henhold til Lov af 15. Maj 1875 § 21, jfr. § 22, paalægges det under Mulkt af 2 til 50 Kr. vedkommende Gaard- eller Husejer eller den, der repræsenterer ham i Stedet, under sin Haand at udfylde dette Schema.

Ved Militære maa anføres, om de ere i aktiv Tjeneste eller afskedigede, og i sidste Fald hvornaar Afskedigelsen har fundet Sted.

Plejebørn skulle særskilt opføres i Spalte II under Bødeansvar efter Lov af 12. Januar 1858, jfr. Sundhedsvedtægtens §§ 50 og 86.

I Spalte III opføres det fornødne om Børns Skoleundervisning.

Schemaet vil blive afhentet 4 Dage, efter at det er blevet tilstillet Vedkommende.

Aarhus Byraad, i Januar 1897.

### Optælling

(foretages ved Byraadets Foranstaltning):

Mandkøn . . . .	25	
Kvindekøn . . . .	20	
Ialt . . . .	45	Personer.



## Beboere (derunder Logerende og Tjenestetyende) af begge Kjøen samt den

Etage.	Fulde Navn.	Fødsels- aar og Dag.	Stilling i Familien (Fader, Moder, Børn, Tyende, Logerende).	Fødeby. Hvis udenfor Danmark, om Vedkommende har Indfødsret.	Rang, Stand og Næringsvej.	Om Ordn. Brand- vejl. Fritagelse og
Kloster- talet.	Thomasine Klearre	1833 31/5		Panders	Lær og forpagter.	
	Mette Marie Olsen	1836 26/4		Storring Kanderborg	liql.	
	Martine A. Andersen	1835 19/10		Nyboenhavn	liql.	
	Chr. Isabella Schoustrup	1832 4/6		Kladersted	liql.	
	Ane Petersen	1835 28/11		Aarnæs	liql.	
	Birthe Marie Andersen	1821 23/3		Tinning Aarh. Amt	liql.	
	Johanne Christensdatter	1827 9/3		Henege Aarh. Amt	liql.	
	Inger Kristine Vadum	1812 6/2		Lyndborg	panfionat	
	Andrine Chr. Eoline Møstrup	1815 27/4		Nyborg	liql.	
	Laura Vilhelmine Møyer	1816 13/7		Aarnæs	liql.	
	Ane Cath. Klansine Clausen	1822 24/3		Roeskilde	liql.	
	Mette Amalie Kleanen	1826 3/7		Norre Søndby	liql.	
	Caroline Tagsted	1830 21/4		Marsbo	liql.	
	Marie Njer	1836 31/7		Westby Sogn Panders Amt	liql.	
	Cathrine Polette Schov.	1813 20/10		Nyboenhavn	liql.	
	Vitta Carol. P. vd. Merwede	1834 2/5		Vester Høiigaard Aarh. Amt	liql.	
	Emma Cath. Elisab. Poulsen	1828 28/1		Nyboenhavn	liql.	
	Anna Pauline Carol. Albrecht	1822 28/5		Bistrup ved Roeskilde	liql.	
	Charlotte Amalie Alroe	1822 7/8		Aarnæs	liql.	
	Christiane Sophie Boesen	1831 15/1		Vordingborg	liql.	
	Maria Beck	1812 1/3		Randrup Ringkjøbing Amt	liql.	
	Laura Kristine Lüsberg	1821 28/2		Aarnæs	liql.	
	Judette Johanne Petersen	1817 18/5		Nyboenhavn	liql.	
	Caroline Sophie Petersen	1824 7/4		Skive	liql.	
	Christoffine Nicoline Nyholm	1824 7/12		Grøn Sogn for Danneberg	liql.	

Aarl

Be

2 til 50

sin Haa

Fald hv

Januar

(foretage

Mandkj

Kvindek



Aarhus Sogn.

Gade:

Husnummer:

Matr.-Nr.:

Hospitalet.

# Anmeldelse til Byraadet

om

## Beboerne i den ovennævnte Ejendom.

I Henhold til Lov af 15. Maj 1875 § 21, jfr. § 22, paalægges det under Mulkt af 2 til 50 Kr. vedkommende Gaard- eller Husejer eller den, der repræsenterer ham i Stedet, under sin Haand at udfylde dette Schema.

Ved Militære maa anføres, om de ere i aktiv Tjeneste eller afskedigede, og i sidste Fald hvornaar Afskedigelsen har fundet Sted.

Plejebørn skulle særskilt opføres i Spalte II under Bødeansvar efter Lov af 12. Januar 1858, jfr. Sundhedsvedtægtens §§ 50 og 86.

I Spalte III opføres det fornødne om Børns Skoleundervisning.

Schemaet vil blive afhentet 4 Dage, efter at det er blevet tilstillet Vedkommende.

Aarhus Byraad, i Januar 1897.

### Optælling

(foretages ved Byraadets Foranstaltning):

Mandkjøn . . . . . 1  
Kvindekjøn . . . . . 8  
Ialt . . . . . 9 Personer.



## Beboere (derunder Logerende og Tjenestetyende) af begge Kjøen samt deraf.

Etag.	Fulde Navn.	Fødselsaar og Dag.	Stilling i Familien (Fader, Moder, Børn, Tyende, Logerende).	Fødeby. Hvis udenfor Danmark, om Vedkommende har Indfødsret.	Rang, Stand og Næringsvej.	Om angivens Ords eller Brand, hvor ved af Frigang for	Hvis flyttet i det sidste Aar, da tidligere Bopæl her i Byen.	Hvis tilflyttet Byen i det sidste Aar, da hvorfra (Kjøbstad, Sogn, Herred) og hvornaar.	II. Plejebørn. deres fulde Navn, Fødselsaar og Dag samt Fødeby.	III. Hvor undervises de paa denne Liste opførte ukonfirmerede Børn mellem 6 og 15 Aar? Gaa de i en Skole, maa dennes Navn (hvis den er offentlig) eller Bestyrerens Navn (hvis den er privat) anføres.	IV. Særlig Angivelse.	
											1) Dovstumme.	Fødselsaar og Dag.
Køjs- talet.	Edele Margrethe Linderus	1832 22		Afens.	Pensionat							
	Anna Catharine Nielsen	1832 11		Tjærgaard. Gl. l. l.								
	Ingrid Magnussen	1838 17/4		Christiansstad	Hv. kom							
	Agda Elisab. Engström	1879 20/7	Logerende for	Ingrid Magnussen	Do							
	Ane Kirstine Fredslund	1848 24/6		Veilby ud	Hv. kom i							
	Alma Fredslund	1880 22	Logerende for	Veilby ud	Hv. kom i							
Køjs- talet.	Jacob Nicolai Lahtmann	1845 3/8	Hv. fader	Hallingen	Prest							
	Semine Brögger	1856 18/11	Hv. fader	Løgstad	-							
	Charlotte Christine Egerod	1864 5/3	Tjenestepige	Nykjøbing	-							



[illegible]



I.		II.	III.	IV.		
nr.	Byens eller hvor de afvandrede er flyttet til.	Hvis tilflyttet Byen i det sidste Aar, da hvorfra (Kjøbstad, Sogn, Herred) og hvornaar.	Plejebørn. deres fulde Navn, Fødselsaar og Dag samt Fødeby.	Hvor undervises de paa denne Liste opførte ukonfirmerede Børn mellem 6 og 15 Aar? Gaa de i en Skole, maa dennes Navn (hvis den er offentlig) eller Bestyrerens Navn (hvis den er privat) anføres.	Særlig Angivelse.	
					1) Døvstumme, 2) Blinde, 3) Idioter.	Fødselsaar og Dag.
	nu	nu	ingen.	ingen.		
		fra Grenaa, Nørhøved 1 <sup>te</sup> November 1896.				
	Vesterjæderst.					



Aarhus \_\_\_\_\_ Sogn.

Gade: \_\_\_\_\_

Husnummer: \_\_\_\_\_

Matr.-Nr.: \_\_\_\_\_

# Anmeldelse til Byraadet

om

## Beboerne i den ovennævnte Ejendom.

I Henhold til Lov af 15. Maj 1875 § 21, jfr. § 22, paalægges det under Mulkt af 2 til 50 Kr. vedkommende Gaard- eller Husejer eller den, der repræsenterer ham i Stedet, under sin Haand at udfylde dette Schema.

Ved Militære maa anføres, om de ere i aktiv Tjeneste eller afskedigede, og i sidste Fald hvornaar Afskedigelsen har fundet Sted.

Plejebørn skulle særskilt opføres i Spalte II under Bødeansvar, efter Lov af 12. Januar 1858, jfr. Sundhedsvedtægtens §§ 50 og 86.

I Spalte III opføres det fornødne om Børns Skoleundervisning.

Schemact vil blive afhentet 4 Dage, efter at det er blevet tilstillet Vedkommende.

*Aarhus Byraad, i Januar 1897.*

### Optælling

(foretages ved Byraadets Foranstaltning):

Mandkjøn . . . . .	2	
Kvindekjøn . . . . .	5	
Ialt . . . . .	7	Personer.



**Beboere (derunder Logerende og Tjenestetyende) af begge Kjøen samt de**

1) Døvstumme,	Fødsels
2) Blinde,	aar og
3) Idioter.	Dag.



Aarhus

Sogn.

Gade:

Husnummer:

Matr.-Nr.:

# Anmeldelse til Byraadet

om

## Beboerne i den ovennævnte Ejendom.

I Henhold til Lov af 15. Maj 1875 § 21, jfr. § 22, paalægges det under Mulkt af 2 til 50 Kr. vedkommende Gaard- eller Husejer eller den, der repræsenterer ham i Stedet, under sin Haand at udfylde dette Schema.

Ved Militære maa anføres, om de ere i aktiv Tjeneste eller afskedigede, og i sidste Fald hvornaar Afskedigelsen har fundet Sted.

Plejebørn skulle særskilt opføres i Spalte II under Bødeansvar efter Lov af 12. Januar 1858, jfr. Sundhedsvedtægtens §§ 50 og 86.

I Spalte III opføres det fornødne om Børns Skoleundervisning.

Schemaet vil blive afhentet 4 Dage, efter at det er blevet tilstillet Vedkommende.

*Aarhus Byraad, i Januar 1897.*

### Optælling

(foretages ved Byrådets Foranstaltning):

Mandkjøn . . . . .	10	
Kvindekjøn . . . . .	13	
Ialt . . . . .	23	Personer.



## Beboere (derunder Løgerende og Tjenestetyende) af begge Kjøen samt den.

Etage.	Fulde Navn.	Fødsels- aar og Dag.	Stilling i Familien (Fader, Moder, Børn, Tyende, Løgerende).	Fødeby. Hvis udenfor Danmark, om Vedkommende har Indfødsret.	Rang, Stand og Næringsvej.	Om flytning eller Brand eller af Frigaard for
1 <sup>ste</sup> Sal	Mikael Sørensen	23/12 1841	Husfader	Pederstrup	Danmark	
	Johann Sørensen	9/6 1842	Husmoder	Pederstrup		
	Anna Marie Sørensen	7/12 1878	Barn	Pederstrup		
	Hans Svane Sørensen	22/8 1882	Barn	Pederstrup		
1 <sup>ste</sup> Sal	Peder Sørensen	24/6 1862	Husfader	Drumby	Arbejdsmand	
	Ans Kathrine Pedersen	3/6 1872	Husmoder	Fausing		
	Peter Gerhard Pedersen	17/6 1895	Barn	Fausing		
1 <sup>ste</sup> Sal	Nils Pedersen	6/5 1867	Husfader	Ommeby	Arbejdsmand	
	Kjerstin Lovis Helander	28/4 1862	Husmoder	Vena		
	Anna Laurine Helander	24/5 1889	Barn	Herning		
	Peter Helander Pedersen	10/12 1891	Barn	Herning		
	Anna Kjerstin Thulora Pedersen	3/4 1893	Barn	Ommeby		
2 <sup>den</sup> Sal	Mari Kirstine Pedersen	22/6 1864	Løger	Dagret		
1 <sup>ste</sup> Sal	Mikkel Mortensen	25/8 1835	Fader	Førlev	Arbejdsmand	
	Anna Mortensen	28/8 1862	Husmoder	Ommeby		
	Elna Mortensen	14/9 1887	Barn	Herning		
	Maria Mortensen	10/4 1891	Barn	Herning		
1 <sup>ste</sup> Sal	Karen Knudsen	12/2 1827	Moder	Malling		
	Jakob Alfred Knudsen	9/4 1861	Barn	Fausing	Arbejdsmand	
2 <sup>den</sup> Sal	Hans Jensen	10/1 1890	Barn	Fausing	Arbejdsmand	
1 <sup>ste</sup> Sal	Hans Ole Kristensen	17/4 1843	Husfader	Fausing	Arbejdsmand	
	Kjerstin Marie Kristensen	2/2 1849	Husmoder	Fausing		
	Agnes Kristensen	27/4 1886	Barn	Pederstrup		

Plejebørn.  
deres fulde Navn, Fødselsaar  
og Dag samt Fødeby.

Hvor undervises de paa denne  
Liste opførte ukonfirmerede  
Børn mellem 6 og 15 Aar?  
Gaa de i en Skole, maa dennes  
Navn (hvis den er offentlig  
eller Bestyrerens Navn (hvis  
den er privat) anføres.

Særlig Angivelse.

1) Dovstumme, Fødsels-  
aar og  
Dag.  
2) Blinde,  
3) Idioter.

Fausing Sogn  
Sønderskold-Parish

21. April 1896

Mørke Sogn  
Pater Lørdag Herred

10. April 1896

1<sup>ste</sup> Sal  
Hole Herred

Maj 1887

Peder Knudsen  
Hans Knudsen



Aarhus \_\_\_\_\_ Sogn.

Gade:

Husnummer:

Matr.-Nr.:

*Andsgade Graven*  
*24 109 30.*

# Anmeldelse til Byraadet

om

## Beboerne i den ovennævnte Ejendom.

I Henhold til Lov af 15. Maj 1875 § 21, jfr. § 22, paalægges det under Mulkt af 2 til 50 Kr. vedkommende Gaard- eller Husejer eller den, der repræsenterer ham i Stedet, under sin Haand at udfylde dette Schema.

Ved Militære maa anføres, om de ere i aktiv Tjeneste eller afskedigede, og i sidste Fald hvornaar Afskedigelsen har fundet Sted.

Plejebørn skulle særskilt opføres i Spalte II under Bødeansvar efter Lov af 12. Januar 1858, jfr. Sundhedsvedtægtens §§ 50 og 86.

I Spalte III opføres det fornødne om Børns Skoleundervisning.

Schemaet vil blive afhentet 4 Dage, efter at det er blevet tilstillet Vedkommende.

*Aarhus Byraad, i Januar 1897.*

### Optælling

(foretages ved Byraadets Foranstaltning):

Mandkjen . . . . .	<i>5</i>	
Kvindekjen . . . . .	<i>8</i>	
Ialt . . . . .	<i>13</i>	Personer.

*[Signature]*







Aarhus \_\_\_\_\_ Sogn.

Gade:

Husnummer:

Matr.-Nr.:

# Anmeldelse til Byraadet

om

## Beboerne i den ovennævnte Ejendom.

I Henhold til Lov af 15. Maj 1875 § 21, jfr. § 22, paalægges det under Mulkt af 2 til 50 Kr. vedkommende Gaard- eller Husejer eller den, der repræsenterer ham i Stedet, under sin Haand at udfylde dette Schema.

Ved Militære maa anføres, om de ere i aktiv Tjeneste eller afskedigede, og i sidste Fald hvornaar Afskedigelsen har fundet Sted.

Plejebørn skulle særskilt opføres i Spalte II under Bødeansvar efter Lov af 12. Januar 1858, jfr. Sundhedsvedtægtens §§ 50 og 86.

I Spalte III opføres det fornødne om Børns Skoleundervisning.

Schemact vil blive afhentet 4 Dage, efter at det er blevet tilstillet Vedkommende.

*Aarhus Byraad, i Januar 1897.*

### Optælling

(foretages ved Byraadets Foranstaltning):

Mandkøn . . . . .	8	
Kvindekøn . . . . .	9	
Ialt . . . . .	17	Personer.



## Beboere (derunder Logerende og Tjenestetyende) af begge Kjøen samt børn.

Etag.	Fulde Navn.	Fødsels- aar og Dag.	Stilling i Familien (Fader, Moder, Børn, Tyende, Logerende).	Fødeby. Hvis udenfor Danmark, om Vedkommende har Indfødsret.	Rang, Stand og Næringsvej.	Om indbyens Ordnelse Brandskvor- tel, af Frimønstret	Hvis flyttet i det sidste Aar, da tidligere Bopæl her i Byen.	Hvis tilflyttet Byen i det sidste Aar, da hvorfra (Kjøbstad, Sogn, Herred) og hvornaar.	II.	III.	IV.	
									Plejebørn. deres fulde Navn, Fødselsaar og Dag samt Fødeby.	Hvor undervises de paa denne Liste opførte ukonfirmerede Børn mellem 6 og 15 Aar? Gaa de i en Skole, man dennes Navn (hvis den er offentlig) eller Bestyrerens Navn (hvis den er privat) anføres.	Særlig Angivelse.	
1 <sup>de</sup> Sal	Anna Petersen fød Petersen	16 5/1870	Ekte	Aarhus Vaskeri								
	Erhardt Gross Petersen	17 1/1884	Søn									
	Jacob Christian Petersen	8 8/1885	Søn									
	Inger Marie Jørgensen	26 1/1848	Tante til Anna Petersen									
1 <sup>de</sup> Sal	Ferdinand Valdemar Jørgensen	7/3 1827	Logerende	Kjøbenhavn Børstebinder								
	Karsten Larsen	29 1/1858	Fader	Kjøbenhavn Kjøbmænd								
	Jimmy Kristianke Larsen	29 4/62	Moder	København								
	Lilli	24 2/89	Datter	Aarhus								
	Olga	25 2/90	"	"								
	Ida	7 7/93	"	"								
	Maren Petersen	21 8/76	Tjenestepige	København								
	Fredrik Christian Niels Frederiksen	26 11/78	Commis	København								
	Broder Albrecht Kroffling	22 12/81	Lørling	Aarhus								
	Karen Hermann Otto Sophus Lorenz Jensen	26 1/62	Fader	København begyndt bekendt								
	Nielsine Caroline Marie Sophie	5 4/61	Moder	Aarhus								
	Carlo Hans Peter Jensen	23 12/88	Søn	"								
	Agnis Sophie Wilhelmine Jensen	4 11/91	Datter	"								



Aarhus \_\_\_\_\_ Sogn.

Gade:

Husnummer:

Matr.-Nr.:

# Anmeldelse til Byraadet

om

## Beboerne i den ovennævnte Ejendom.

I Henhold til Lov af 15. Maj 1875 § 21, jfr. § 22; paalægges det under Mulkt af 2 til 50 Kr. vedkommende Gaard- eller Husejer eller den, der repræsenterer ham i Stedet, under sin Haand at udfylde dette Schema.

Ved Militære maa anføres, om de ere i aktiv Tjeneste eller afskedigede, og i sidste Fald hvornaar Afskedigelsen har fundet Sted.

Plejebørn skulle særskilt opføres i Spalte II under Bødeansvar efter Lov af 12. Januar 1858, jfr. Sundhedsvedtægtens §§ 50 og 86.

I Spalte III opføres det fornødne om Børns Skoleundervisning.

Schemaet vil blive afhentet 4 Dage, efter at det er blevet tilstillet Vedkommende.

*Aarhus Byraad, i Januar 1897.*

### Optælling

(foretages ved Byraadets Foranstaltning):

Mandkjen . . . . .	2	
Kvindekjen . . . . .	7	
Ialt . . . . .	9	Personer.



**Beboere (derunder Logerende og Tjenestetyende) af begge Kjøen samt de**

I.							II.	III.	IV.	
Beboere (derunder Logerende og Tjenestetyende) af begge Kjøen samt Børn.									Særlig Angivelse.	
Efternavn.	Fødselsaar og Dag.	Stilling i Familien (Fader, Moder, Børn, Tyende, Logerende).	Fødeby. Hvis udenfor Danmark, om Vedkommende har Indfødsret.	Rang, Stand og Næringsvej.	Hvis flyttet i det sidste Aar, da tidligere Bopæl her i Byen.	Hvis tilflyttet Byen i det sidste Aar, da hvorfra (Kjøbstad, Sogn, Herred) og hvornaaar.	Pleje børn. deres fulde Navn, Fødselsaar og Dag samt Fødeby.	Hvor undervises de paa denne Liste opførte ukonfirmerede Børn mellem 6 og 15 Aar? Gaa de i en Skole, maa dennes Navn (hvis den er offentlig) eller Bestyrerens Navn (hvis den er privat) anføres.	1) Døvstumme, 2) Blinde, 3) Idioter.	Fødselsaar og Dag.
<i>Thomas Hofgaard Petersen</i>	<i>28<sup>de</sup> Aug. 1848</i>	<i>Hjælp</i>	<i>Købmand</i>							
<i>Carl Maag</i>	<i>31. Mar. 1849</i>	<i>Fader</i>	<i>Kbhvn.</i>	<i>Crosser</i>	<i>Nab</i>					
<i>Julie Maag</i>	<i>1853.</i>	<i>Moder</i>	<i>Kbhvn.</i>	<i>-</i>						
<i>Carla Maag</i>	<i>12 Febr. 1876</i>	<i>Datter</i>	<i>-</i>	<i>-</i>	<i>id</i>					
<i>Ellen Maag</i>	<i>12 Aug. 1878</i>	<i>-</i>	<i>-</i>	<i>-</i>						
<i>Julie Maag</i>	<i>1 Febr. 1880</i>	<i>-</i>	<i>-</i>	<i>-</i>						
<i>Paula Maag</i>	<i>21 Juli 1881</i>	<i>-</i>	<i>-</i>	<i>-</i>						
<i>Tan Sophie Maag</i>	<i>18<sup>de</sup> Dec. 1883</i>	<i>-</i>	<i>-</i>	<i>-</i>						
<i>Emilie Mariann Petersen</i>	<i>23 Febr. 1869</i>	<i>Tyende</i>	<i>Aarslev</i>	<i>pastor</i>	<i>tyend</i>			<i>Lk. Lørensgus Skole samme Skole.</i>		



Aarhus \_\_\_\_\_ Sogn.

Gade:

Husnummer:

Matr.-Nr.:

# Anmeldelse til Byraadet

om

## Beboerne i den ovennævnte Ejendom.

I Henhold til Lov af 15. Maj 1875 § 21, jfr. § 22, paalægges det under Mulkt af 2 til 50 Kr. vedkommende Gaard- eller Husejer eller den, der repræsenterer ham i Stedet, under sin Haand at udfylde dette Schema.

Ved Militære maa anføres, om de ere i aktiv Tjeneste eller afskedigede, og i sidste Fald hvornaar Afskedigelsen har fundet Sted.

Plejebørn skulle særskilt opføres i Spalte II under Bødeansvar efter Lov af 12. Januar 1858, jfr. Sundhedsvedtægtens §§ 50 og 86.

I Spalte III opføres det fornødne om Børns Skoleundervisning.

Schemaet vil blive afhentet 4 Dage, efter at det er blevet tilstillet Vedkommende.

*Aarhus Byraad, i Januar 1897.*

### Optælling

(foretages ved Byraadets Foranstaltning):

Mandkøn . . . . .	3	
Kvindekøn . . . . .	5	
Ialt . . . . .	8	Personer.



## Beboere (derunder Logerende og Tjenestetyende) af begge Køn samt de.

Etag.	Fulde Navn.	Fødsels- aar og Dag.	Stilling i Familien (Fader, Moder, Børn, Tyende, Logerende).	Fødeby. Hvis udenfor Danmark, om Vedkommende har Indfødsret.	Rang, Stand og Næringsvej.	Om ansens Ordnelse Brandvæ- ret af Frisingsfor- ret.	Hvis flyttet i det sidste Aar, da tidligere Bopæl her i Byen.	Hvis tilflyttet Byen i det sidste Aar, da hvorfra (Kjøbstad, Sogn, Herred) og hvornaar.	II.	III.	IV.	
									Plejebørn. deres fulde Navn, Fødselsaar og Dag samt Fødeby.	Hvor undervises de paa denne Liste opførte ukonfirmerede Børn mellem 6 og 15 Aar? Gaa de i en Skole, maas dennes Navn (hvis den er offentlig) eller Bestyrerens Navn (hvis den er privat) anføres.	Særlig Angivelse.	
1 <sup>de</sup> Sal.	Christian Egetind Hoff.	1850 13/9.	Fader	Apenaa	Ikke angivet		Nej	Nej				
	Nicoline	1853 6/12	Moder	Wissing pr. Rauder								
	Hans Johan Charles Theodor Hoff.	1876 27/2	Børn	Hord pr Egulaa								
	Emilie Hoff	1883 16/1	-	Aarhns						Borgerskoln		
	Aage Viggo Hoff	1885 2/3	-	-u-						-u-		
	Alma Frederikke Hoff	1890 20/1	-	-u-						F.H. Oksend.		
	Ida Petrea	1894 26/6	-	-u-								
	Engel Lilli	1894 26/6	-	-u-								



Aarhus \_\_\_\_\_ Sogn.

Gade:

Husnummer:

Matr.-Nr.:

# Anmeldelse til Byraadet

om

## Beboerne i den ovennævnte Ejendom.

I Henhold til Lov af 15. Maj 1875 § 21, jfr. § 22, paalægges det under Mulkt af 2 til 50 Kr. vedkommende Gaard- eller Husejer eller den, der repræsenterer ham i Stedet, under sin Haand at udfylde dette Schema.

Ved Militære maa anføres, om de ere i aktiv Tjeneste eller afskedigede, og i sidste Fald hvornaar Afskedigelsen har fundet Sted.

Plejebørn skulle særskilt opføres i Spalte II under Bødeansvar efter Lov af 12. Januar 1858, jfr. Sundhedsvedtægtens §§ 50 og 86.

I Spalte III opføres det fornødne om Børns Skoleundervisning.

Schemaet vil blive afhentet 4 Dage, efter at det er blevet tilstillet Vedkommende.

*Aarhus Byraad, i Januar 1897.*

### Optælling

(foretages ved Byraadets Foranstaltning):

Mandkøn . . . . . /

Kvindekøn . . . . . 3

Ialt . . . . . 4

Personer.

*P. Meyer*



## I.

Beboere (derunder Logerende og Tjenestetyende) af begge Kjøen samt d. n.

Eftage.	Fulde Navn.	Fødselsaar og Dag.	Stilling i Familien (Fader, Moder, Børn, Tyende, Logerende).	Fødeby. Hvis udenfor Danmark, om Vedkommende har Indfødsret.	Rang, Stand og Næringsvej.	Om dennes Børn har været i Byen.	Hvis flyttet i det sidste Aar, da tidligere Bopæl her i Byen.	Hvis tilflyttet Byen i det sidste Aar, da hvorfra (Kjøbstad, Sogn, Herred) og hvornaar.	II. Plejebørn. deres fulde Navn, Fødselsaar og Dag samt Fødeby.	III. Hvor undervises de paa denne Liste opførte ukonfirmerede Børn mellem 6 og 15 Aar? Gaa de i en Skole, man dennes Navn (hvis den er offentlig) eller Bestyrerens Navn (hvis den er privat) anføres.	IV. Særlig Angivelse.	
											1) Døvstumme.	Fødselsaar og Dag.
1ste Sal.	Morten Peter Meyer.	1846	Fader	Aarhus	Trædker.							
	Emma Mathilde Birgitte Meyer	1849	Moder	"								
	Mari Wilhelmine Meyer	1874	Børn	"								
	Elna Meyer.	1880	Børn	"								



Aarhus \_\_\_\_\_ Sogn.

Gade:

Husnummer:

Matr.-Nr.:

# Anmeldelse til Byraadet

om

## Beboerne i den ovennævnte Ejendom.

I Henhold til Lov af 15. Maj 1875 § 21, jfr. § 22, paalægges det under Mulkt af 2 til 50 Kr. vedkommende Gaard- eller Husejer eller den, der repræsenterer ham i Stedet, under sin Haand at udfylde dette Schema.

Ved Militære maa anføres, om de ere i aktiv Tjeneste eller afskedigede, og i sidste Fald hvornaar Afskedigelsen har fundet Sted.

Plejebørn skulle særskilt opføres i Spalte II under Bødeansvar efter Lov af 12. Januar 1858, jfr. Sundhedsvedtægtens §§ 50 og 86.

I Spalte III opføres det fornødne om Børns Skoleundervisning.

Schemaet vil blive afhentet 4 Dage, efter at det er blevet tilstillet Vedkommende.

*Aarhus Byraad, i Januar 1897.*

### Optælling

(foretages ved Byraadets Foranstaltning):

Mandkøn . . . . .	2	
Kvindekøn . . . . .	6	
Ialt . . . . .	8	Personer.



## Beboere (derunder Logerende og Tjenestetyende) af begge Kjøns samt de.

Etag.	Fulde Navn.	Fødsels- aar og Dag.	Stilling i Familien (Fader, Moder, Børn, Tyende, Logerende).	Fødeby. Hvis udenfor Danmark, om Vedkommende har Indfødsret.	Rang, Stand og Næringsvej.	Om hvem Ordnings- Brev af Frimærke- for	Hvis flyttet i det sidste Aar, da tidligere Bopæl her i Byen.	Hvis tilflyttet Byen i det sidste Aar, da hvorfra (Kjøbstad, Sogn, Herred) og hvornaaar.	II.	III.	IV.	
									Plejebørn. deres fulde Navn, Fødselsaar og Dag samt Fødeby.	Hvor undervises de paa denne Liste opførte ukonfirmerede Børn mellem 6 og 15 Aar? Gaa de i en Skole, men dennes Navn (hvis den er offentlig) eller Bestyrerens Navn (hvis den er privat) anføres.	Særlig Angivelse.	
i Hjem	Jens Christian Arndsen	1 Novbr. 1827	hus.	Timmermester Grenaa	hus.	Timmermester						
	Karen Marie Arndsen	6 Augst 1818	Hushjælper	Aarslev								
	Anna Caroline Borch	24 Novbr 1877	Tyende	Aarslev								
	Emilie Kirstine Andersen	13 Augst 1880	Tyende	Thiis				for Thiis en 1 Novbr. 1896.				
i Sal.	Harald Valdemar Tøttrup	21 Oktbr 1832	Fader	Frydholm p.								
	Marie Henriette Tøttrup f. Engel	18 Novbr 1834	Moder	Nybylde p. Horn Skellevad								
	Karen Tøttrup	24 Augst 1861	Datter	Nakskov Ebbevejsgaard								
	Margrethe Tøttrup	30 Januar 1873	Datter	Aarslev Løvsø								



Aarhus \_\_\_\_\_ Sogn.

Gade:

Husnummer:

Matr.-Nr.:

# Anmeldelse til Byraadet

om

## Beboerne i den ovennævnte Ejendom.

I Henhold til Lov af 15. Maj 1875 § 21, jfr. § 22, paalægges det under Mulkt af 2 til 50 Kr. vedkommende Gaard- eller Husejer eller den, der repræsenterer ham i Stedet, under sin Haand at udfylde dette Schema.

Ved Militære maa anføres, om de ere i aktiv Tjeneste eller afskedigede, og i sidste Fald hvornaar Afskedigelsen har fundet Sted.

Plejebørn skulle særskilt opføres i Spalte II under Bødeansvar efter Lov af 12. Januar 1858, jfr. Sundhedsvedtægtens §§ 50 og 86.

I Spalte III opføres det fornødne om Børns Skoleundervisning.

Schemaet vil blive afhentet 4 Dage, efter at det er blevet tilstillet Vedkommende.

*Aarhus Byraad, i Januar 1897.*

### Optælling

(foretages ved Byraadets Foranstaltning):

Mandkøn . . . . .	16	
Kvindekøn . . . . .	9	
Ialt . . . . .	25	Personer.



## Beboere (derunder Logerende og Tjenestetyende) af begge Kjøen samt de.

I.										II.	III.	IV.	
Beboere (derunder Logerende og Tjenestetyende) af begge Kjøen samt d.												Særlig Angivelse.	
Etag.	Fulde Navn.	Fødsels- aar og Dag.	Stilling i Familien (Fader, Moder, Børn, Tyende, Logerende).	Fødeby. Hvis udenfor Danmark, om Vedkommende har Indfødsret.	Rang, Stand og Næringsvej.	Om ugens Ordnelse Brugsvor- ret af Fremfør	Hvis flyttet i det sidste Aar, da tidligere Bopæl her i Byen.	Hvis tilflyttet Byen i det sidste Aar, da hvorfra (Kjøbstad, Sogn, Herred) og hvornaar.	Plejebørn. deres fulde Navn, Fødselsaar og Dag samt Fødeby.	Hvor undervises de paa denne Liste opførte ukonfirmerede Børn mellem 6 og 15 Aar? Gaa de i en Skole, maa dennes Navn (hvis den er offentlig) eller Bestyrerens Navn (hvis den er privat) anføres.	1) Døvstumme, 2) Blinde, 3) Idioter.	Fødsels- aar og Dag.	
1. Sal.	Jakob Jensen	1858 17/11	Fader	Bornh.									
	Andrine Karoline Petrine Petersen	1858 24/3	Moder	Frederiksberg									
	Kirstine Marie Jensen	1860 16/9	Børn	Nørrebro						Nordre Skole			
2. Sal.	Lauri Christensen	1860 27/2	Fader	Frederiksberg									
	Karen Marie Nielsen	1865 13/2	Moder	Frederiksberg									
	Christen Christensen	1883 17/6	Børn	Frederiksberg						Nordre Skole			
	Carl Mogens Christensen	1891 12/10	do.	Nørrebro									
	Anders Pauli Christensen	1895 27/7	do	do									
3. Sal.	Anna Marie Bergitte Mathiasen	1860 18/4	Fader	Nørrebro									
	Nick Christian Olsen	1866 18/4	Fader	Nørrebro									
	Anna Marie Bergitte Mathiasen	1866 5/6	Moder	Nørrebro									
	Abelone Marie Olsen	1888 9/12	Børn	Nørrebro						Nordre Skole			
	Niels Ejner Olsen	1890 13/5	do	do									
	Assti Emilie Olsen	1892 27/5	do	do									
	Wrik Viggo Isgaard Olsen	1893 20/8	do	do									
	Agnes Olive Olsen	1895 16/7	do	do									
4. Sal.	Jens Laurits Mathiasen Lauritsen	1851 19/7	Fader	Nørrebro									
	Hille Marie Lauritsen	1855 2/4	Moder	Nørrebro									
	Mathias Julius Lauritsen	1891 7/4	Børn	Nørrebro									
	Laurets Lauritsen	1882 27/9	do	Nørrebro						Nordre Skole			
	Arthur Lauritsen	1892 7/7	do	Nørrebro									
5. Sal.	Clara Anthonia Lauritsen	1864 2/4	Moder	Nørrebro									
	Jens Lauritsen	1882 4/3	Børn	Nørrebro						Nordre Skole			
	Christian Frederik Lauritsen	1884 31/8	do	do						do			
	Johann Ludvig Lauritsen	1889 7/4	do	do									
	Marinus Lauritsen	1893 9/2	do	do									



Aarhus \_\_\_\_\_ Sogn.

Gade:

Husnummer:

Matr.-Nr.:

# Anmeldelse til Byraadet

om

## Beboerne i den ovennævnte Ejendom.

I Henhold til Lov af 15. Maj 1875 § 21, jfr. § 22, paalægges det under Mulkt af 2 til 50 Kr. vedkommende Gaard- eller Husejer eller den, der repræsenterer ham i Stedet, under sin Haand at udfylde dette Schema.

Ved Militære maa anføres, om de ere i aktiv Tjeneste eller afskedigede, og i sidste Fald hvornaar Afskedigelsen har fundet Sted.

Plejebørn skulle særskilt opføres i Spalte II under Bødeansvar efter Lov af 12. Januar 1858, jfr. Sundhedsvedtægtens §§ 50 og 86.

I Spalte III opføres det fornødne om Børns Skoleundervisning.

Schemaet vil blive afhentet 4 Dage, efter at det er blevet tilstillet Vedkommende.

*Aarhus Byraad, i Januar 1897.*

### Optælling

(foretages ved Byraadets Foranstaltning):

Mandkjøn . . . . .	6	
Kvindekjøn . . . . .	9	
Ialt . . . . .	15	Personer.



## Beboere (derunder Logerende og Tjenestetyende) af begge Kjøer samt de.

Etag.	Fulde Navn.	Fødsels- aar og Dag.	Stilling i Familien (Fader, Moder, Børn, Tyende, Logerende).	Fødeby. Hvis udenfor Danmark, om Vedkommende har Indfødsret.	Rang, Stand og Næringsvej.	Om søns Ordn. Børn af Frigættelse	Hvis flyttet i det sidste Aar, da tidligere Bopæl her i Byen.	Hvis tilflyttet Byen i det sidste Aar, da hvorfra (Kjøbstad, Sogn, Herred) og hvornaar.	II.	III.	IV.	
									Plejebørn. deres fulde Navn, Fødselsaar og Dag samt Fødeby.	Hvor undervises de paa denne Liste opførte ukonfirmerede Børn mellem 6 og 15 Aar? Gaa de i en Skole, maaske Navn (hvis den er offentlig) eller Bestyrerens Navn (hvis den er privat) anføres.	Særlig Angivelse.	
1 <sup>ste</sup> Etage.	Christian Fenger Lassen	1865	Mand.	Løvel	København							
	Anna Marie Kathrine Lassen f. Henn	1869	Kone	Kiborg								
	Johannes Christian Fenger Lassen	1896	Søn	Aarhus								
	Anna Kathrine Hansen	1849	Enke	Kiborg								
	Sigrid Johanne Marie Fenger Lassen	31/3 94	Datter	København								
2 <sup>de</sup> Etage.	Prest Johannes Bentsen	1764	Mand	Lilkeborg	Holstenland							
	Ane Kathrine Bentsen f. Bahr	1861	Kone	Framlev								
	Ingvar Marinus Bentsen	12/4 90	Søn	England								
	Vilmar Kristine Bentsen	26/12 92	Datter	Aarhus								
	Haren Vilhelmine Frederikke Bentsen	4/6 96	Datter	Aarhus								
3 <sup>de</sup> Etage.	Ole Hansen	23/9 65	Mand	Aarhus	Slagelse							
	Camilla Hansine Hansen f. Hansen	18/4 69	Hustru	København								
	Olone Sofie Hansen	24/10 75	Datter	Aarhus								
	Johanne Birgitte Hansen	24/10 75	Datter	Aarhus								



Aarhus \_\_\_\_\_ Sogn.

Gade:

Husnummer:

Matr.-Nr.:

# Anmeldelse til Byraadet

om

## Beboerne i den ovennævnte Ejendom.

I Henhold til Lov af 15. Maj 1875 § 21, jfr. § 22, paalægges det under Mulkt af 2 til 50 Kr. vedkommende Gaard- eller Husejer eller den, der repræsenterer ham i Stedet, under sin Haand at udfylde dette Schema.

Ved Militære maa anføres, om de ere i aktiv Tjeneste eller afskedigede, og i sidste Fald hvornaar Afskedigelsen har fundet Sted.

Plejebørn skulle særskilt opføres i Spalte II under Bødeansvar efter Lov af 12. Januar 1858, jfr. Sundhedsvedtægtens §§ 50 og 86.

I Spalte III opføres det fornødne om Børns Skoleundervisning.

Schemaet vil blive afhentet 4 Dage, efter at det er blevet tilstillet Vedkommende.

*Aarhus Byraad, i Januar 1897.*

### Optælling

(foretages ved Byraadets Foranstaltning):

Mandkjøn . . . . .	8	
Kvindekjøn . . . . .	6	
Ialt . . . . .	14	Personer.



## Beboere (derunder Logerende og Tjenestetyende) af begge Kjøen samt de

Etnage.	Fulde Navn.	Fødselsaar og Dag.	Stilling i Familien (Fader, Moder, Børn, Tyende, Logerende).	Fødeby. Hvis udenfor Danmark, om Vedkommende har Indfødsret.	Rang, Stand og Næringsvej.	Om ugens Ordre Brandvold af Frigælder	Hvis flyttet i det sidste Aar, da tidligere Bopæl her i Byen.	Hvis tilflyttet Byen i det sidste Aar, da hvorfra (Kjøbstad, Sogn, Herred) og hvornaaar.	II. Plejebørn. deres fulde Navn, Fødselsaar og Dag samt Fødeby.	III. Hvor undervises de paa denne Liste opførte ukonfirmerede Børn mellem 6 og 15 Aar? Gaa de i en Skole, man dennes Navn (hvis den er offentlig) eller Bestyrerens Navn (hvis den er privat) anføres.	IV. Særlig Angivelse.	
											1) Dovstumme.	Fødselsaar og Dag.
	Kun Larsen, Marie	1/5 1818	Enke	Aarhus	Enke							
	Hal Christensen, Thora Dahl	24/9 1825	Fader	Aarhus	pp. i. København saddelmager							
	" Christiane	3/3 35	Moder	Goes								
	" Robert	27/2 70	Søn	Aarhus	Skriver ved Stats- bureauet			Kjøbenhavn				
	" Henry	1/5 76	"	"	Kontorbetjent							
	Lethe, Petra, Mathilde Jensen,	22/3 80	Tjenestepige	"								
	Sørensen, Søren Peter	12/12 72	Logerende	Lilleager	Fotograf-maler							
	Larsen, L. O.	10/3 37	Fader	Laxhøjby	Saddelmager							
	Larsen, Flora	27/6 57	Moder	Aarhus								
	Søren Sørensen	24/2 63	Fader	København	Enke							
	Enger, Marie Nielsen	3/5 65	Moder	København	Enke							
	Niels Carl Sørensen	2/5 92	Søn	Aarhus								
	Agnes Mathilde Sørensen	23/9 93	Datter	"								
	sidstb. Næstebørn	17/8 94	Søn	"								



Aarhus Sogn.

Gade:

Husnummer:

Matr.-Nr.:

# Anmeldelse til Byraadet

om

## Beboerne i den ovennævnte Ejendom.

I Henhold til Lov af 15. Maj 1875 § 21, jfr. § 22, pålægges det under Mulkt af 2 til 50 Kr. vedkommende Gaard- eller Husejer eller den, der repræsenterer ham i Stedet, under sin Haand at udfylde dette Schema.

Ved Militære maa anføres, om de ere i aktiv Tjeneste eller afskedigede, og i sidste Fald hvornaar Afskedigelsen har fundet Sted.

Plejebørn skulle særskilt opføres i Spalte II under Bødeansvar efter Lov af 12. Januar 1858, jfr. Sundhedsvedtægtens §§ 50 og 86.

I Spalte III opføres det fornødne om Børns Skoleundervisning.

Schemaet vil blive afhentet 4 Dage, efter at det er blevet tilstillet Vedkommende.

*Aarhus Byraad, i Januar 1897.*

### Optælling

(foretages ved Byraadets Foranstaltning):

Mandkjøn . . . . .	13	
Kvindekjøn . . . . .	8	
Ialt . . . . .	21	Personer.



**Beboere (derunder Løgerende og Tjenestetyende) af begge Kjøen samt de**

Efternavn.	Fulde Navn.	Fødselsaar og Dag.	Stilling i Familien (Fader, Moder, Børn, Tyende, Logerende).	Fødeby. Hvis udenfor Danmark, om Vedkommende har Indfødsret.	Rang, Stand og Næringsvej.	Omhyggelighed i Bopæl.	Hvis flyttet i det sidste Aar, da tidligere Bopæl her i Byen.	Hvis tilflyttet Byen i det sidste Aar, da hvorfra (Kjøbstad, Sogn, Herred) og hvornaar.	Plejebørn. deres fulde Navn, Fødselsaar og Dag samt Fødeby.	Hvor undervises de paa denne Liste opførte ukonfirmerede Børn mellem 6 og 15 Aar? Gaa de i en Skole, maa dennes Navn (hvis den er offentlig) eller Bestyrerens Navn (hvis den er privat) anføres.	Særlig Angivelse.		
											1) Døvstumme.	2) Blinde.	3) Idioter.
M. C. C. R.	Kokborg	18/4 68	Mand	Tilskud	Bager								
C. N. H.	Kokborg	2/2 69	Kone	Hall									
Marie C.	Larsen	15/4 78	Pige	Voldby									
Carl C.	Rensberg	7/9 79	Lærling	Skjerve									
Beudhins	Christensen	10/9 82	Lærling	Skjerve									
H. E.	Holger Jensen	1/9 76	Karl	Skjerve									
Christen	Loren Andersen	27/7 63	Mand.	Voldby	Arbejdsmand								
Marie	Poulsen	22/11 69	Kone	Voldby									
Anna Kirstine	Andersen	24/5 91	Datter	Skjerve									
Poul Esart	Andersen	1/8 93	Søn	Skjerve									
		1/9 95	Søn	Skjerve									
L. L.	Peter Petersen Skade	4/2 51	Mand.	Katrup	Skade								
Marie	" f. Christensen	10/8 53	Kone	Voldby	Skade								
Pasius	"	13/4 76	Søn	Skjerve	Skade								
Marie	Christensen	2/4 77	Datter	Skjerve									
Andreas Christensen	Michael Petersen Skade	29/9 78	Søn	Franker	Skade								
August	Christensen	11/4 81	Datter	Skjerve									
Frank	Christensen	1/10 86	Søn										
Jens Christensen	Jensen	4/1 74	Logerende	Franker	Skade								
Jens	Vester	29/12 77		Hammer	Skade								



Aarhus \_\_\_\_\_ Sogn.

Gade:

Husnummer:

Matr.-Nr.:

# Anmeldelse til Byraadet

om

## Beboerne i den ovennævnte Ejendom.

I Henhold til Lov af 15. Maj 1875 § 21, jfr. § 22, paalægges det under Mulkt af 2 til 50 Kr. vedkommende Gaard- eller Husejer eller den, der repræsenterer ham i Stedet, under sin Haand at udfylde dette Schema.

Ved Militære maa anføres, om de ere i aktiv Tjeneste eller afskedigede, og i sidste Fald hvornaar Afskedigelsen har fundet Sted.

Plejebørn skulle særskilt opføres i Spalte II under Bødeansvar efter Lov af 12. Januar 1858, jfr. Sundhedsvedtægtens §§ 50 og 86.

I Spalte III opføres det fornødne om Børns Skoleundervisning.

Schemact vil blive afhentet 4 Dage, efter at det er blevet tilstillet Vedkommende.

*Aarhus Byraad, i Januar 1897.*

### Optælling

(foretages ved Byraadets Foranstaltning):

Mandkjøn . . . . .	2	
Kvindekjøn . . . . .	3	
Ialt . . . . .	5	Personer.



## Beboere (derunder Logerende og Tjenestetyende) af begge Kjønn samt

Etag.	Fulde Navn.	Fødsels- aar og Dag.	Stilling i Familien (Fader, Moder, Børn, Tyende, Logerende).	Fødeby. Hvis udenfor Danmark, om Vedkommende har Indfødsret.	Rang, Stand og Næringsvej.	Omhyggens Omstændigheder Hvor- vel af Fødselstidspunktet	Hvis flyttet i det sidste Aar, da tidligere Bopæl her i Byen.	Hvis tilflyttet Byen i det sidste Aar, da hvorfra (Kjøbstad, Sogn, Herred) og hvornaar.	II.	III.	IV.	
									Plejebørn. deres fulde Navn, Fødselsaar og Dag samt Fødeby.	Hvor undervises de paa denne Liste opførte ukonfirmerede Børn mellem 6 og 15 Aar? Gaa de i en Skole, maas dennes Navn (hvis den er offentlig) eller Bestyrerens Navn (hvis den er privat) anføres.	Særlig Angivelse.	
	Jakob Hansen	1857 13/6	Skredder	Trud	"		flyttet fra 28.12.50.	"	"	"	1) Døvstumme.	Fødsels- aar og Dag.
	Charu Hansen ft Jensen	1856 7/10	Husmoder	Rände	"		"	"	"	"	2) Blinde.	"
	Thomas Andersen	1856 29/6	Arbeidsmand	Mündelstrøj	"		"	10/11 96 Storring	"	"	3) Idioter.	"
	Johannes Andersen ft Povlsen	1861 3/8	Husmoder	Sölvi	"		"	"	"	"		"
	Poulline Andersen	1894 15/3	Børn	Hamel	"		"	"	"	"		"



Aarhus Sogn.

Gade:

Husnummer:

Matr.-Nr.:

# Anmeldelse til Byraadet

om

## Beboerne i den ovennævnte Ejendom.

I Henhold til Lov af 15. Maj 1875 § 21, jfr. § 22, paalægges det under Mulkt af 2 til 50 Kr. vedkommende Gaard- eller Husejer eller den, der repræsenterer ham i Stedet, under sin Haand at udfylde dette Schema.

Ved Militære maa anføres, om de ere i aktiv Tjeneste eller afskedigede, og i sidste Fald hvornaar Afskedigelsen har fundet Sted.

Plejebørn skulle særskilt opføres i Spalte II under Bødeansvar efter Lov af 12. Januar 1858, jfr. Sundhedsvedtægtens §§ 50 og 86.

I Spalte III opføres det fornødne om Børns Skoleundervisning.

Schemaet vil blive afhentet 4 Dage, efter at det er blevet tilstillet Vedkommende.

*Aarhus Byraad, i Januar 1897.*

### Optælling

(foretages ved Byraadets Foranstaltning):

Mandkøn . . . . .	3	
Kvindekøn . . . . .	4	
Ialt . . . . .	7	Personer.



## Beboere (derunder Logerende og Tjenestetyende) af begge Kjønn samt

Etag.	Fulde Navn.	Fødsels- aar og Dag.	Stilling i Familien (Fader, Moder, Børn, Tyende, Logerende).	Fødeby. Hvis udenfor Danmark, om Vedkommende har Indfødsret.	Rang, Stand og Næringsvej.	Om der er Børn af Fødsel	Hvis flyttet i det sidste Aar, da tidligere Bopæl her i Byen.	Hvis tilflyttet Byen i det sidste Aar, da hvorfra (Kjøbstad, Sogn, Herred) og hvornaar.	II.	III.	IV.	
									Plejebørn. deres fulde Navn, Fødselsaar og Dag samt Fødeby.	Hvor undervises de paa denne Liste opførte ukonfirmerede Børn mellem 6 og 15 Aar? Gaa de i en Skole, maa dennes Navn (hvis den er offentlig) eller Bestyrerens Navn (hvis den er privat) anføres.	Særlig Angivelse.	
Højen	Jens Peder Johannes Lauritsen	8/8 1863	Fader Indfødsret Aarhus	Landeram ind	Arbejde			Guldsmed gade Havle	"			
	Mette Maria Maassen	21/3 1877	Moder	Trøjbjerg 12. Hærmag				Guldsmed gade	"			
	Dagmar Kristine Lauritsen	4/4 1896	Datter	Aarhus								
Højen	Anders Jensen	21/3 1868	Fader Indfødsret Aarhus	Kragelund	Arbejde			Bagade	"			
	Anne Kjerstine Pedersen	2/8 1857	Moder	Estvad				Bagade	"			
	Annine Elise Kjerstine Jensen	6/2 1874	Datter	Trøjbjerg								
	Karl Andreas Jensen	2/4 1896	Søn	Aarhus								



Aarhus Sogn.

Gade:

Husnummer:

Matr.-Nr.:

# Anmeldelse til Byraadet

om

Beboerne i den ovennævnte Ejendom.

I Henhold til Lov af 15. Maj 1875 § 21, jfr. § 22, paalægges det under Mulkt af 2 til 50 Kr. vedkommende Gaard- eller Husejer eller den, der repræsenterer ham i Stedet, under sin Haand at udfylde dette Schema.

Ved Militære maa anføres, om de ere i aktiv Tjeneste eller afskedigede, og i sidste Fald hvornaar Afskedigelsen har fundet Sted.

Plejebørn skulle særskilt opføres i Spalte II under Bødeansvar efter Lov af 12. Januar 1858, jfr. Sundhedsvedtægtens §§ 50 og 86.

I Spalte III opføres det fornødne om Børns Skoleundervisning.

Schemaet vil blive afhentet 4 Dage, efter at det er blevet tilstillet Vedkommende.

Aarhus Byraad, i Januar 1897.

## Optælling

(foretages ved Byraadets Foranstaltning):

Mandkjon	6	
Kvindekjon	7	
Ialt	13	Personer.



## I.

Beboere (derunder Løgerende og Tjenestetyende) af begge Kjøns samtlige

Etag.	Fulde Navn.	Fødselsaar og Dag.	Stilling i Familien (Fader, Moder, Børn, Tyende, Løgerende).	Fødeby. Hvis udenfor Danmark, om Vedkommende har Indfødsret.	Rang, Stand og Næringsvej.	Om Byen	Hvis flyttet i det sidste Aar, da tidligere Bopæl her i Byen.	Hvis tilflyttet Byen i det sidste Aar, da hvorfra (Kjøbstad, Sogn, Herred) og hvornår.	II. Plejebørn. deres fulde Navn, Fødselsaar og Dag samt Fødeby.	III. Hvor undervises de paa denne Liste opførte ukonfirmerede Børn mellem 6 og 15 Aar? Gaa de i en Skole, man dennes Navn (hvis den er offentlig) eller Bestyrerens Navn (hvis den er privat) anføres.	IV. Særlig Angivelse.	
											1) Døvstumme,	Fødselsaar og Dag.
I. etage	Lauri Jensen Børgaard	1880	Fader	Herskind	Murer							
	Bergitte Børgaard	1853	Moder	Gallen								
	Jens Lauri Børgaard	1878	Søn	Gallen	Gartner							
	Kristian Lauri Børgaard	1880		Borum	Sømand							
	Kristiane Lauri Børgaard	1883	Datter	Starhus								
	Kirsten Lauri Børgaard	1885										
	Tora Lauri Børgaard	1888										
	Harald Lauri Børgaard	1891	Søn									
	Frederik Lauri Børgaard	1893										
I. etage	Lone Jensen	1874	Fader	Voldby	Indtægter							
	Ane Jensen Villiamine Sofie Marie	1877	Moder	Draaby								
	Klara Sophie Jensen	1896	Datter	Starhus								
	Marie Margrethe Jensen	1899	Søster	Voldby								



Aarhus \_\_\_\_\_ Sogn.

Gade:

Husnummer:

Matr.-Nr.:

# Anmeldelse til Byraadet

om

## Beboerne i den ovennævnte Ejendom.

I Henhold til Lov af 15. Maj 1875 § 21, jfr. § 22, paalægges det under Mulkt af 2 til 50 Kr. vedkommende Gaard- eller Husejer eller den, der repræsenterer ham i Stedet, under sin Haand at udfylde dette Schema.

Ved Militære maa anføres, om de ere i aktiv Tjeneste eller afskedigede, og i sidste Fald hvornaar Afskedigelsen har fundet Sted.

Plejebørn skulle særskilt opføres i Spalte II under Bødeansvar efter Lov af 12. Januar 1858, jfr. Sundhedsvedtægtens §§ 50 og 86.

I Spalte III opføres det fornødne om Børns Skoleundervisning.

Schemact vil blive afhentet 4 Dage, efter at det er blevet tilstillet Vedkommende.

*Aarhus Byraad, i Januar 1897.*

### Optælling

(foretages ved Byraadets Foranstaltning):

Mandkjøn . . . . .	4	
Kvindekjøn . . . . .	6	
Ialt . . . . .	10	Personer.



**Beboere (derunder Logerende og Tjenestetyende) af begge Kjøen samt de**

Efter.	Fulde Navn.	Fødsels- aar og Dag.	Stilling i Familien (Fader, Moder, Børn, Tyende, Logerende).	Fødeby. Hvis udenfor Danmark, om Vedkommende har Indfødsret.	Rang, Stand og Næringsvej.	Om barnet er født før 1. Jan.	Hvis flyttet i det sidste Aar, da tidligere Bopæl her i Byen.	Hvis tilflyttet Byen i det sidste Aar, da hvorfra (Kjøbstad, Sogn, Herred) og hvornaaar.	Plejebørn. deres fulde Navn, Fødselsaar og Dag samt Fødeby.	Særlig Angivelse.	
										Hvor undervises de paa denne Liste opførte ukonfirmerede Børn mellem 6 og 15 Aar? Gaa de i en Skole, man dennes Navn (hvis den er offentlig) eller Bestyrerens Navn (hvis den er privat) anføres.	1) Døvstumme, 2) Blinde, 3) Idioter.
1ste Sal	Jens Peter Andreas Petersen	24/11 61	Husfader	Ebeltoft	Arbeidsmand						
	Hette Petersen	16/11 63	Husmoder	Voldby	"						
	Jensine Marie Petersen	6/2 88	Datter	Voldby	"						
	Johanne Petersen	29/1 91	Datter	Aarhus	"						
	Heta Andreea Petersen	30/1 93	Datter	Aarhus	"						
	Udøbt Barn	3/12 95	Søn	Aarhus	"						
	Christian Baden	13/1 46	Fader	Hjortrup/Bjge Halling Sogn	Højtidemand						
	Kirsten Jakobsen	17/4 45	Moder	Stornord/Bjge Halling Sogn							
	Rasmus Carl Marius Baden	11/1 79	Søn	Aarhus	Markarbejder						
	Caroline Marie Baden	20/10 86	Datter	Aarhus							



Aarhus \_\_\_\_\_ Sogn.

Gade:

Husnummer:

Matr.-Nr.:

# Anmeldelse til Byraadet

om

## Beboerne i den ovennævnte Ejendom.

I Henhold til Lov af 15. Maj 1875 § 21, jfr. § 22, paalægges det under Mulkt af 2 til 50 Kr. vedkommende Gaard- eller Husejer eller den, der repræsenterer ham i Stedet, under sin Haand at udfylde dette Schema.

Ved Militære maa anføres, om de ere i aktiv Tjeneste eller afskedigede, og i sidste Fald hvornaar Afskedigelsen har fundet Sted.

Plejebørn skulle særskilt opføres i Spalte II under Bødeansvar efter Lov af 12. Januar 1858, jfr. Sundhedsvedtægtens §§ 50 og 86.

I Spalte III opføres det fornødne om Børns Skoleundervisning.

Schemact vil blive afhentet 4 Dage, efter at det er blevet tilstillet Vedkommende.

*Aarhus Byraad, i Januar 1897.*

### Optælling

(foretages ved Byraadets Foranstaltning):

Mandkjen . . . . .	6	
Kvindekjen . . . . .	2	
Ialt . . . . .	8	Personer.



## I.

## Beboere (derunder Logerende og Tjenestetyende) af begge Kjøns samt alder.

Ejage.	Fulde Navn.	Fødsels- aar og Dag.	Stilling i Familien (Fader, Moder, Børn, Tyende, Logerende).	Fødeby. Hvis udenfor Danmark, om Vedkommende har Indfødsret.	Rang, Stand og Næringsvej.	Om- stænd- igheder eller Bemær- kelser af Famili- en	Hvis flyttet i det sidste Aar, da tidligere Bopæl her i Byen.	Hvis tilflyttet Byen i det sidste Aar, da hvorfra (Kjøbstad, Sogn, Herred) og hvornaar.	II.  Pleje børn. deres fulde Navn, Fødselsaar og Dag samt Fødeby.	III.  Hvor undervises de paa denne Liste opførte ukonfirmerede Børn mellem 6 og 15 Aar? Gaa de i en Skole, maa dennes Navn (hvis den er offentlig) eller Bestyrerens Navn (hvis den er privat) anføres.	IV.  Særlig Angivelse.	
											1) Døvstumme.	Fødsels- aar og Dag.
	Jens Mortensen	16-850	Fader	Aabo	Arbejder							
	Anne Maria Jørgensen	18-53	Moder	Niesing								
	Marinus Mortensen	19-83	Søn	Aarhus								
	Jørgen Antonius Mortensen	1-89	"	Aarhus								
	Hans Mortensen	19-92	"	Aarhus								
	Kærl Rasmussen	18-70	Loger	Torshavn	Bedstemand							
	Peter August Thorvald Petersen	27-71	do	Hjortehavn	Formand							
	Anne Jørgensen	22-74	do	Greensaa	Plukkemand							



Aarhus \_\_\_\_\_ Sogn.

Gade:

Husnummer:

Matr.-Nr.:

# Anmeldelse til Byraadet

om

## Beboerne i den ovennævnte Ejendom.

I Henhold til Lov af 15. Maj 1875 § 21, jfr. § 22, paalægges det under Mulkt af 2 til 50 Kr. vedkommende Gaard- eller Husejer eller den, der repræsenterer ham i Stedet, under sin Haand at udfylde dette Schema.

Ved Militære maa anføres, om de ere i aktiv Tjeneste eller afskedigede, og i sidste Fald hvornaar Afskedigelsen har fundet Sted.

Plejebørn skulle særskilt opføres i Spalte II under Bødeansvar efter Lov af 12. Januar 1858, jfr. Sundhedsvedtægtens §§ 50 og 86.

I Spalte III opføres det fornødne om Børns Skoleundervisning.

Schemaet vil blive afhentet 4 Dage, efter at det er blevet tilstillet Vedkommende.

*Aarhus Byraad, i Januar 1897.*

### Optælling

(foretages ved Byraadets Foranstaltning):

Mandkøn . . . . . 7

Kvindekøn . . . . . 8

Ialt . . . . . 15

Personer.

*C. E. Jacobsen*



**Beboere (derunder Løgerende og Tjenestetyende) af begge Kjøen samt**

[illegible]

Solna Marie Fredriksson  
64.80. p. - Hjoebenham.



Aarhus Sogn.

Gade:

Husnummer:

Matr.-Nr.:

# Anmeldelse til Byraadet

om

## Beboerne i den ovennævnte Ejendom.

I Henhold til Lov af 15. Maj 1875 § 21, jfr. § 22, paalægges det under Mulkt af 2 til 50 Kr. vedkommende Gaard- eller Husejer eller den, der repræsenterer ham i Stedet, under sin Haand at udfylde dette Schema.

Ved Militære maa anføres, om de ere i aktiv Tjeneste eller afskedigede, og i sidste Fald hvornaar Afskedigelsen har fundet Sted.

Plejebørn skulle særskilt opføres i Spalte II under Bødeansvar efter Lov af 12. Januar 1858, jfr. Sundhedsvedtægtens §§ 50 og 86.

I Spalte III opføres det fornødne om Børns Skoleundervisning.

Schemaet vil blive afhentet 4 Dage, efter at det er blevet tilstillet Vedkommende.

*Aarhus Byraad, i Januar 1897.*

### Optælling

(foretages ved Byraadets Foranstaltning):

Mandkøn . . . . .	7	
Kvindekøn . . . . .	7	
Ialt . . . . .	14	Personer.



## I.

## Beboere (derunder Logerende og Tjenestetyende) af begge Kjøns sam

Etag.	Fulde Navn.	Fødsels- aar og Dag.	Stilling i Familien (Fader, Moder, Børn, Tyende, Logerende).	Fødeby. Hvis udenfor Danmark, om Vedkommende har Indfødsret.	Rang, Stand og Næringsvej.	Hvis flyttet i det sidste Aar, da tidligere Bopæl her i Byen.	Hvis tilflyttet Byen i det sidste Aar, da hvorfra (Kjøbstad, Sogn, Herred) og hvornaar.
"	Christen Andreasen.	1817. 8 Juli	Fader.	Aarhus	f. Skapten		
"	Elise Marie Elsted f. Andreasen	1847. 9 Marts	Moder.	Aarhus			
"	Agnes Frederikke Elsted.	1870. 15 April	Datter.	Aarhus			
"	Lars Peter Thomas Jensen	1858. 31 Marts	Fader	Odder	Postgaard		
"	Jenny Petra Sabanne Jensen	1858. 9 Marts	Moder	Torsted			
"	Thomas Jensen	1881. 17 Marts	Søn	Odder			
"	Kristine Marie Kristine Jensen	1834. 29 Marts	Datter	Odder			
"	Nils Emanuel Jensen	1886. 15 Dec.	Søn	Aarhus			
"	Karl Jensen	1892. 15 Marts	Søn	Aarhus			
"	Anne Sabanne Marie Jacobsen Jensen	1894. 6 Marts	Datter	Aarhus			
"	Anne Georgine Kristine Petersen Gylling	1879. 2 Marts	Tjenestepige	Bovedskov			
"	Mariane Jensen f. Jacobsen	1847. 5 August		Roskov.			
"	Nads Jensen Gjellerup.	1839. 5 Marts		Roskov. Logar. Vildthol.			
"	Peter Petersen	1851. 10 Februar		Storjensvej - Tringthol.			

## II.

Plejebørn.  
deres fulde Navn, Fødselsaar  
og Dag samt Fødeby.

## III.

Hvor undervises de paa denne  
Liste opførte ukonfirmerede  
Børn mellem 6 og 16 Aar?  
Gaa de i en Skole, maas dennes  
Navn (hvis den er offentlig)  
eller Bestyrerens Navn (hvis  
den er privat) anføres.

## IV.

## Særlig Angivelse.

1) Døvstumme, Fødsels-  
aar og  
Dag.  
2) Blinde,  
3) Idioter.



Aarhus \_\_\_\_\_ Sogn.

Gade: *Skudsgade 46.*

Husnummer:

Matr.-Nr.:

# Anmeldelse til Byraadet

om

## Beboerne i den ovennævnte Ejendom.

I Henhold til Lov af 15. Maj 1875 § 21, jfr. § 22, paalægges det under Mulkt af 2 til 50 Kr. vedkommende Gaard- eller Husejer eller den, der repræsenterer ham i Stedet, under sin Haand at udfylde dette Schema.

Ved Militære maa anføres, om de ere i aktiv Tjeneste eller afskedigede, og i sidste Fald hvornaar Afskedigelsen har fundet Sted.

Plejebørn skulle særskilt opføres i Spalte II under Bødeansvar efter Lov af 12. Januar 1858, jfr. Sundhedsvedtægtens §§ 50 og 86.

I Spalte III opføres det fornødne om Børns Skoleundervisning.

Schemaet vil blive afhentet 4 Dage, efter at det er blevet tilstillet Vedkommende.

*Aarhus Byraad, i Januar 1897.*

### Optælling

(foretages ved Byraadets Foranstaltning):

Mandkjen . . . . .	13	
Kvindekjen . . . . .	10	
Ialt . . . . .	23	Personer.



## Beboere (derunder Logerende og Tjenestetyende) af begge Kjøns sam

I.										II.	III.	IV.	
Beboere (derunder Logerende og Tjenestetyende) af begge Kjøns sam												Særlig Angivelse.	
Etage.	Fulde Navn.	Fødselsaar og Dag.	Stilling i Familien (Fader, Moder, Børn, Tyende, Logerende).	Fødeby. Hvis udenfor Danmark, om Vedkommende har Indfødsret.	Rang, Stand og Næringsvej.	Hvis flyttet i det sidste Aar, da tidligere Bopæl her i Byen.	Hvis tilflyttet Byen i det sidste Aar, da hvorfra (Kjøbstad, Sogn, Herred) og hvornaar.	Plejebørn. deres fulde Navn, Fødselsaar og Dag samt Fødeby.	Hvor undervises de paa denne Liste opførte ukonfirmerede Børn mellem 6 og 15 Aar? Gaa de i en Skole, maaske dennes Navn (hvis den er offentlig) eller Bestyrerens Navn (hvis den er privat) anføres.	1) Døvstumme,	Fødselsaar og Dag.		
	Jacob Baiss	1849	Fader	Arkhus	Kjøbmand								
	Martine Louise Brillewille Baiss	1884	Søn	do	Kjøbmand				Kjøbmands Skole				
	August La Port Baiss	1885	do	do	do				do				
	Juan Baptista Simonsen Baiss	1885	do	do	do				do				
	Floriene Minabrea Baiss	1890	Datter	do	Datter								
	Maria Ingeborg Andra Baiss	1895	do	do	Datter								
	Laura Maria Hansen	1863	Moder	Saltebak	Moder								
	Maria Larsen f. Hildgrau	1862	Moder	Kjellerup	Blansib.								
	Laurits Peter Larsen	1885	Søn	Kjøbenhavn	Søn				Nordre By Skole				
	Andrea Maria Olivia Hildgrau	1872	Datter	Arstun	Datter								
	Jens Rasmussen	1845	Fader	Arstun	Arbejdsmand								
	Kristen Marie Rasmussen	1839	Moder	Løbing	Moder								
	Hans Rasmussen	1875	Søn	ibid	Søn								
	Herman Peter Bred	1846	Angkørl	Kjøbmand	Arbejdsmand								
	Peter Nielsen	1849	Tjenestekarl	Grønne	Tjenestekarl								
	Anna Christensen	1849	(anno)	Tjeneste	forgjævet								
	Laurits Rasmussen	1846	Fader	Tjeneste	Arbejdsmand								
	Jens Rasmussen	1875	Søn	Kjøbenhavn	Arbejdsmand								
	Anders Rasmussen	1877	Søn	ibid	Søn								
	Peter Rasmussen	1877	Søn	ibid	Søn								
	Anna Mette Andersen	1873	Moder	Kjøbenhavn	Moder								
	Jørgine Jensen	1878	Tjenestekarl	Kjøbenhavn	Tjenestekarl								
	Anna Jensen	1877	do	ibid	Datter								



Aarhus \_\_\_\_\_ Sogn.

Gade:

Husnummer:

Matr.-Nr.:

# Anmeldelse til Byraadet

om

## Beboerne i den ovennævnte Ejendom.

I Henhold til Lov af 15. Maj 1875 § 21, jfr. § 22, paalægges det under Mulkt af 2 til 50 Kr. vedkommende Gaard- eller Husejer eller den, der repræsenterer ham i Stedet, under sin Haand at udfylde dette Schema.

Ved Militære maa anføres, om de ere i aktiv Tjeneste eller afskedigede, og i sidste Fald hvornaar Afskedigelsen har fundet Sted.

Plejebørn skulle særskilt opføres i Spalte II under Bødeansvar efter Lov af 12. Januar 1858, jfr. Sundhedsvedtægtens §§ 50 og 86.

I Spalte III opføres det fornødne om Børns Skoleundervisning.

Schemaet vil blive afhentet 4 Dage, efter at det er blevet tilstillet Vedkommende.

*Aarhus Byraad, i Januar 1897.*

### Optælling

(foretages ved Byraadets Foranstaltning):

Mandkøn . . . . .	12	
Kvindekøn . . . . .	10	
Ialt . . . . .	22	Personer.



**Beboere (derunder Logerende og Tjenestetyende) af begge Kjøen sam**

Si Sab  
Baghusir

Grimeyade  
Narkhi 29  
Grimeyade 29  
Narkhi

Hilftheil  
Störmer-Pager  
Hadi Hured



Aarhus Sogn.

Gade:

Husnummer:

Matr.-Nr.:

# Anmeldelse til Byraadet

om

## Beboerne i den ovennævnte Ejendom.

I Henhold til Lov af 15. Maj 1875 § 21, jfr. § 22, paalægges det under Mulkt af 2 til 50 Kr. vedkommende Gaard- eller Husejer eller den, der repræsenterer ham i Stedet, under sin Haand at udfylde dette Schema.

Ved Militære maa anføres, om de ere i aktiv Tjeneste eller afskedigede, og i sidste Fald hvornaar Afskedigelsen har fundet Sted.

Plejebørn skulle særskilt opføres i Spalte II under Bødeansvar efter Lov af 12. Januar 1858, jfr. Sundhedsvedtægtens §§ 50 og 86.

I Spalte III opføres det fornødne om Børns Skoleundervisning.

Schemaet vil blive afhentet 4 Dage, efter at det er blevet tilstillet Vedkommende.

*Aarhus Byraad, i Januar 1897.*

### Optælling

(foretages ved Byraadets Foranstaltning):

Mandkjen	15	
Kvindekjen	10	
Ialt	25	Personer.



## Beboere (derunder Løgerende og Tjenestetyende) af begge Kjøns sam-

Ekte.	Fulde Navn.	Fødsels- aar og Dag.	Stilling i Familien (Fader, Moder, Børn, Tyende, Løgerende).	Fødeby. Hvis udenfor Danmark, om Vedkommende har Indfødsret.	Rang, Stand og Næringsvej.	Omsæt- ning eller Børn af Fæder	Hvis flyttet i det sidste Aar, da tidligere Bopæl her i Byen	Hvis tilflyttet Byen i det sidste Aar, da hvorfra (Kjøbstad, Sogn, Herred) og hvornaar.	II.	III.	IV.	
									Plejeborn. deres fulde Navn, Fødselsaar og Dag samt Fødeby.	Hvor undervises de paa denne Liste opførte ukonfirmerede Børn mellem 6 og 15 Aar? Gaa de i en Skole, maa dennes Navn (hvis den er offentlig) eller Bestyrerens Navn (hvis den er privat) anføres.	Særlig Angivelse.	
	Hans Jakobsen	16/1 1842	Husfader	Hobæk								
	Romaine Hogenrine Leverin =	28/8 1848	Mor									
	Agnes Ido Jakobsen	20/4 1849	Børn							L. Byskole		
	Frithjof Kroh	24/3 1848	Maurer	Graben.								
	Johannes Steffen	3/2 1846	Maurer	Holten p.								
	Geirgen Lassen	11/1 1845	Maurer	Engelsbøj								
	L. Sinner	28/1 1848	Thermager	Ving								
	Maria Jensen	29/8 1840	Hustru	Engelsbøj								
	Anton Petersen	15/1 1832	Arbejdsmand	Talke								
	Karen Rasmussen	15/1 1847	Mor	Pannrup								
	Thomas Westergaard	24/10 1883	Bydreng	Aarhus								
	Jens Vinus Petersen	14/1 1892	Børn	Aarhus								
	Niels Peter Nielsen	9/1 1837	Thermager	Aarhus								
	Johanna Juliane Elisabeth Nielsen	24/1 1840	Løst her	Aarhus								
	Enke Karen Christensen	2/1 1835	Mor	Børn								
	Valdemar Ludvig Christian John Ernst Emil Brinck Løile line	21-6 1890	Børnebørn	Aarhus								
	Karen Luise Kirstine Johanne Bouge	20-3 1893	Børnebørn	Løbenboen								
	Kasimir Clausen	6/3 1843	Fader	Grønbecks Agent								
	Anne Catharine Jensen	1/4 1842	Moder	Borlunde								
	Laurits Clausen	13/1 1840	Børn	Draabj								
	Anne Kristine Clausen	30/1 1842	"	Grønfeld								
	Anna Magrethe Clausen	26/4 1845	"	Vrengers								
	Valdemar Clausen	16/10 1842	"	Aarhus								
	Sophus Mortimer Clausen	11/5 1890	"	Aarhus								
	Svend Aage Clausen	22/9 1894	"	Aarhus								



Aarhus \_\_\_\_\_ Sogn.

Gade:

*Skidsgade 46*

Husnummer:

Matr.-Nr.:

# Anmeldelse til Byraadet

om

## Beboerne i den ovennævnte Ejendom.

I Henhold til Lov af 15. Maj 1875 § 21, jfr. § 22, paalægges det under Mulkt af 2 til 50 Kr. vedkommende Gaard- eller Husejer eller den, der repræsenterer ham i Stedet, under sin Haand at udfylde dette Schema.

Ved Militære maa anføres, om de ere i aktiv Tjeneste eller afskedigede, og i sidste Fald hvornaar Afskedigelsen har fundet Sted.

Plejebørn skulle særskilt opføres i Spalte II under Bødeansvar efter Lov af 12. Januar 1858, jfr. Sundhedsvedtægtens §§ 50 og 86.

I Spalte III opføres det fornødne om Børns Skoleundervisning.

Schemact vil blive afhentet 4 Dage, efter at det er blevet tilstillet Vedkommende.

*Aarhus Byraad, i Januar 1897.*

### Optælling

(foretages ved Byraadets Foranstaltning):

Mandkjen . . . . .

*6*

Kvindekjen . . . . .

*3*

Ialt . . .

*9*

Personer.



## Beboere (derunder Logerende og Tjenestetyende) af begge Kjøns samtlige.

Ekte.	Fulde Navn.	Fødselsaar og Dag.	Stilling i Familien (Fader, Moder, Børn, Tyende, Logerende).	Fødeby. Hvis udenfor Danmark, om Vedkommende har Indfødsret.	Rang, Stand og Næringsvej.	Hvis flyttet i det sidste Aar, da tidligere Bopæl her i Byen.	Hvis tilflyttet Byen i det sidste Aar, da hvorfra (Kjøbstad, Sogn, Herred) og hvornaar.	II. Plejebørn. deres fulde Navn, Fødselsaar og Dag samt Fødeby.	III. Hvor undervises de paa denne Liste opførte ukonfirmerede Børn mellem 6 og 15 Aar? Gaa de i en Skole, man dennes Navn (hvis den er offentlig) eller Bestyrerens Navn (hvis den er privat) anføres.	IV. Særlig Angivelse.	
										1) Døvstumme,	Fødselsaar og Dag.
	Lorenz Karl Pedersen	1868		Løring	Arbejder						
	Parmus Pedersen	19. Februar 1869		Løry	Mor						
	Parmus Peder Pedersen	21. November 1869		Løry	Børn						
	Karsten Peder Pedersen	14. Maj 1894		Skilge	Børn						
	Anne Kirstine Pedersen	29. September 1858	Moder	Woburn	Enke						
	Peter Anders Pedersen	24. Januar 1889	Børn	Tolbjerg					Nordre Bykole		
	Rudolf Marianne Pedersen	16. Marts 1891	"	Tolbjerg							
	Christiane Marianne Pedersen	26. Juni 1893		Arhus							
	Emanuel Hørel	9-9 1843	Ugift	Arhus	Arbejder						



Aarhus \_\_\_\_\_ Sogn.

Gade:

Husnummer:

Matr.-Nr.:

# Anmeldelse til Byraadet

om

## Beboerne i den ovennævnte Ejendom.

I Henhold til Lov af 15. Maj 1875 § 21, jfr. § 22, paalægges det under Mulkt af 2 til 50 Kr. vedkommende Gaard- eller Husejer eller den, der repræsenterer ham i Stedet, under sin Haand at udfylde dette Schema.

Ved Militære maa anføres, om de ere i aktiv Tjeneste eller afskedigede, og i sidste Fald hvornaar Afskedigelsen har fundet Sted.

Plejebørn skulle særskilt opføres i Spalte II under Bødeansvar efter Lov af 12. Januar 1858, jfr. Sundhedsvedtægtens §§ 50 og 86.

I Spalte III opføres det fornødne om Børns Skoleundervisning.

Schemaet vil blive afhentet 4 Dage, efter at det er blevet tilstillet Vedkommende.

*Aarhus Byraad, i Januar 1897.*

### Optælling

(foretages ved Byraadets Foranstaltning):

Mandkjen . . . . . /

Kvindekjen . . . . . /

Ialt . . . . . 2

Personer.



I.

Beboere (derunder Logerende og Tjenestetyende) af begge Kjøns sam-

Eftage.	Fulde Navn.	Fødsels- aar og Dag.	Stilling i Familien (Fader, Moder, Børn, Tyende, Logerende).	Fødeby. Hvis udenfor Danmark, om Vedkommende har Indfødsret.	Rang, Staa- og Næringsvej.
1.	Johan Christoffer Knoll	23/6 1834	Fader	Østerbøllevej Kvikkens	Handelsmand
	Kristina Knoll f. Nielsen	27/7 1838	Moder	Østerbøllevej Kvikkens	-

II.

III.

IV.

Hvis flyttet i det sidste Aar, da tidligere Bopæl her i Byen.	Hvis tilflyttet Byen i det sidste Aar, da hvorfra (Kjøbstad, Sogn, Herred) og hvornaar.	Plejebørn. deres fulde Navn, Fødselsaar og Dag samt Fødeby.	Hvor undervises de paa denne Liste opførte ukonfirmerede Børn mellem 6 og 15 Aar? Gaa de i en Skole, man dennes Navn (hvis den er offentlig) eller Bestyrerens Navn (hvis den er privat) anføres.	Særlig Angivelse.	
				1) Døvstumme, 2) Blinde, 3) Idioter.	Fødsels- aar og Dag.
nej	nej	nej	-	-	-



Aarhus \_\_\_\_\_ Sogn.

Gade: *Andsgade*

Husnummer: *52*

Matr.-Nr.:

# Anmeldelse til Byraadet

om

## Beboerne i den ovennævnte Ejendom.

I Henhold til Lov af 15. Maj 1875 § 21, jfr. § 22, paalægges det under Mulkt af 2 til 50 Kr. vedkommende Gaard- eller Husejer eller den, der repræsenterer ham i Stedet, under sin Haand at udfylde dette Schema.

Ved Militære maa anføres, om de ere i aktiv Tjeneste eller afskedigede, og i sidste Fald hvornaar Afskedigelsen har fundet Sted.

Plejebørn skulle særskilt opføres i Spalte II under Bødeansvar efter Lov af 12. Januar 1858, jfr. Sundhedsvedtægtens §§ 50 og 86.

I Spalte III opføres det fornødne om Børns Skoleundervisning.

Schemaet vil blive afhentet 4 Dage, efter at det er blevet tilstillet Vedkommende.

*Aarhus Byraad, i Januar 1897.*

### Optælling

(foretages ved Byraadets Foranstaltning):

Mandkøn . . . . . *2*

Kvindekøn . . . . .

Ialt . . . . . *2*

Personer.



Beboere (derunder Logerende og Tjenestetyende) af begge Kjøns sam

## II.

[illegible]



Aarhus \_\_\_\_\_ Sogn.

Gade:

Husnummer:

Matr.-Nr.:

# Anmeldelse til Byraadet

om

## Beboerne i den ovennævnte Ejendom.

I Henhold til Lov af 15. Maj 1875 § 21, jfr. § 22, paalægges det under Mulkt af 2 til 50 Kr. vedkommende Gaard- eller Husejer eller den, der repræsenterer ham i Stedet, under sin Haand at udfylde dette Schema.

Ved Militære maa anføres, om de ere i aktiv Tjeneste eller afskedigede, og i sidste Fald hvornaar Afskedigelsen har fundet Sted.

Plejebørn skulle særskilt opføres i Spalte II under Bødeansvar efter Lov af 12. Januar 1858, jfr. Sundhedsvedtægtens §§ 50 og 86.

I Spalte III opføres det fornødne om Børns Skoleundervisning.

Schemaet vil blive afhentet 4 Dage, efter at det er blevet tilstillet Vedkommende.

*Aarhus Byraad, i Januar 1897.*

### Optælling

(foretages ved Byraadets Foranstaltning):

Mandkjøn . . . . .	7	
Kvindekjøn . . . . .	6	
Ialt . . . . .	13	Personer.



**Beboere (derunder Løgerende og Tjenestetyende) af begge Kjøns samtlige**

Etag.	Fulde Navn.	Fødsels- aar og Dag.	Stilling i Familien (Fader, Moder, Børn, Tyende, Logerende).	Fødeby. Hvis udenfor Danmark, om Vedkommende har Indfødsret.	Rang, Stand og Næringsvej.	Hvis flyttet i det sidste Aar, da tidligere Bopæl her i Byen.	Hvis tilflyttet Byen i det sidste Aar, da hvorfra (Kjøbstad, Sogn, Herred) og hvornaaar.	Plejebørn. deres fulde Navn, Fødselsaar og Dag samt Fødeby.	Hvor undervises de paa denne Liste opførte ukonfirmerede Børn mellem 6 og 15 Aar? Gaa de i en Skole, maa dennes Navn (hvis den er offentlig) eller Bestyrerens Navn (hvis den er privat) anføres.	Særlig Angivelse. 1) Døvstumme, 2) Blinde, 3) Idioter.	Fødsels- aar og Dag.
2 Sal.	Jens Lorenz Ambrosius Julius Lophus Schmidt	27 4 51	Fader	Narkur	Fabrikant	Norregade 17					
	Louette Kirstine Schmidt	6 4 51	Moder	Krogens Ander							
	Jakob Schmidt	24 4 78	Søn	Alfredsgaard Haaberg Rind for Hønden, smedgar							
	Lauritz Schmidt	31 12 82	"	Als Knippegaard Rud Logan Runden							
	Espen Liseker Schmidt	28 9 86	"	Narkur							
	Ane Margrethe Augusta Schmidt	24 9 90	Datter	Narkur							
	Hansine Tillegnen	12 8 31	Værtinde	Narkur							
	Eskr Peter Tillegnen	8 8 68	Søn	Narkur	Rektor						
1 Hjem	Peter Jensen	16 1 74	Fader	Kainbak Skovsgårde		Guldsmidsvej 17					
	Marie Jensen	16 12 74	Moder	Koldt							
	Olona Lovine Marie Jensen	22 10 80	Datter	Iselinis							
	Jensenius Dorur Peter Jensen	5 4 83	Søn	"							
	Jensine Martine Johane Jensen	9 4 86	Datter	"							



Aarhus Sogn.

Gade:

Husnummer:

Matr.-Nr.:

# Anmeldelse til Byraadet

om

## Beboerne i den ovennævnte Ejendom.

I Henhold til Lov af 15. Maj 1875 § 21, jfr. § 22, paalægges det under Mulkt af 2 til 50 Kr. vedkommende Gaard- eller Husejer eller den, der repræsenterer ham i Stedet, under sin Haand at udfylde dette Schema.

Ved Militære maa anføres, om de ere i aktiv Tjeneste eller afskedigede, og i sidste Fald hvornaar Afskedigelsen har fundet Sted.

Plejebørn skulle særskilt opføres i Spalte II under Bødeansvar efter Lov af 12. Januar 1858, jfr. Sundhedsvedtægtens §§ 50 og 86.

I Spalte III opføres det fornødne om Børns Skoleundervisning.

Schemaet vil blive afhentet 4 Dage, efter at det er blevet tilstillet Vedkommende.

*Aarhus Byraad, i Januar 1897.*

### Optælling

(foretages ved Byraadets Foranstaltning):

Mandkøn . . . . .	2	
Kvindekøn . . . . .	2	
Ialt . . . . .	4	Personer.



**Beboere (derunder Løgerende og Tjenestetyende) af begge Kjøen samt**

Frøen	Christian Christensen, Waer	18/1828	Hjuseaer	Karmin	Bund
1 Gul.	Kathrine Waer fode Brandt	24/1836	Hjuseaer	Kamiesborg	

Thien Jens Christian Knuse	23/1835	Kufaden	Bramby Samsel	Mr. Soman
Dorthea Knuse född Jørgensen	7/1833	Kuomoder	Bramby Samsel	"

*Ch. Waer*



Aarhus \_\_\_\_\_ Sogn.

Gade:

Husnummer:

Matr.-Nr.:

# Anmeldelse til Byraadet

om

## Beboerne i den ovennævnte Ejendom.

I Henhold til Lov af 15. Maj 1875 § 21, jfr. § 22, paalægges det under Mulkt af 2 til 50 Kr. vedkommende Gaard- eller Husejer eller den, der repræsenterer ham i Stedet, under sin Haand at udfylde dette Schema.

Ved Militære maa anføres, om de ere i aktiv Tjeneste eller afskedigede, og i sidste Fald hvornaar Afskedigelsen har fundet Sted.

Plejebørn skulle særskilt opføres i Spalte II under Bødeansvar efter Lov af 12. Januar 1858, jfr. Sundhedsvedtægtens §§ 50 og 86.

I Spalte III opføres det fornødne om Børns Skoleundervisning.

Schemact vil blive afhentet 4 Dage, efter at det er blevet tilstillet Vedkommende.

*Aarhus Byraad, i Januar 1897.*

### Optælling

(foretages ved Byraadets Foranstaltning):

Mandkøn . . . . .

Kvindekøn . . . . .

Ialt . . . . .

Personer.



## I.

## Beboere (derunder Logerende og Tjenestetyende) af begge Kjøns sam-

Etag.	Fulde Navn.	Fødsels- aar og Dag.	Stilling i Familien (Fader, Moder, Børn, Tyende, Logerende).	Fødeby. Hvis udenfor Danmark, om Vedkommende har Indfødsret.	Rang, Stand og Næringsvej.	Hvis flyttet i det sidste Aar, da tidligere Bopæl her i Byen.	Hvis tilflyttet Byen i det sidste Aar, da hvorfra (Kjøbstad, Sogn, Herred) og hvornaar.	II.	III.	IV.	
								Pleje børn. deres fulde Navn, Fødselsaar og Dag samt Fødeby.	Hvor undervises de paa denne Liste opførte ukonfirmerede Børn mellem 6 og 15 Aar? Gaa de i en Skole, maaske Navn (hvis den er offentlig) eller Bestyrerens Navn (hvis den er privat) anføres.	Særlig Angivelse.	
1 Sal	Margareta Petrus Møller	51 12/4	Moder	Aarhøjs	Lørdag						
"	Nanna Kirstine Morsøe Møller	81 12/1	Børn	Aarhøjs							
"	Gotfred Olfstær Christensen Møller	83 3/19	Børn	Aarhøjs							
"	Else Margareta Christensen Møller	86 3/27	Børn	Aarhøjs					Nordre By skole		
									Nordre By skole		



Aarhus \_\_\_\_\_ Sogn.

Gade:

Husnummer:

Matr.-Nr.:

# Anmeldelse til Byraadet

om

## Beboerne i den ovennævnte Ejendom.

I Henhold til Lov af 15. Maj 1875 § 21, jfr. § 22, paalægges det under Mulkt af 2 til 50 Kr. vedkommende Gaard- eller Husejer eller den, der repræsenterer ham i Stedet, under sin Haand at udfylde dette Schema.

Ved Militære maa anføres, om de ere i aktiv Tjeneste eller afskedigede, og i sidste Fald hvornaar Afskedigelsen har fundet Sted.

Plejebørn skulle særskilt opføres i Spalte II under Bødeansvar efter Lov af 12. Januar 1858, jfr. Sundhedsvedtægtens §§ 50 og 86.

I Spalte III opføres det fornødne om Børns Skoleundervisning.

Schemaet vil blive afhentet 4 Dage, efter at det er blevet tilstillet Vedkommende.

*Aarhus Byraad, i Januar 1897.*

### Optælling

(foretages ved Byraadets Foranstaltning):

Mandkøn . . . . .	2	
Kvindekøn . . . . .	1	
Ialt . . . . .	3	Personer.



Beboere (derunder Logerende og Tjenestetyende) af begge Kjøns sam

Eftage.	Fulde Navn.	Fødsels- aar og Dag.	Stilling i Familien (Fader, Moder, Børn, Tyende, Logerende).	Fødeby. Hvis udenfor Danmark, om Vedkommende har Indfødsret.	Rang, Stand og Næringsvej.	Hvis flyttet i det sidste Aar, da tidligere Bopæl her i Byen.	Hvis tilflyttet Byen i det sidste Aar, da hvorfra (Kjøbstad, Sogn, Herred) og hvornaar.	Plejebørn. deres fulde Navn, Fødselsaar og Dag samt Fødeby.	Hvor undervises de paa denne Liste opførte ukonfirmerede Børn mellem 6 og 15 Aar? Gaa de i en Skole, maa dennes Navn (hvis den er offentlig) eller Bestyrerens Navn (hvis den er privat) anføres.	Særlig Angivelse.	
										1) Dovstumme.	Fødsels- aar og Dag.
	Rasmussen Christensen Mikkelson	23/4 45	Moder	Lejebjerg							
	Marcus Peder Mikkelson	1/2 33	Fader	Skorsing	Arbejdsmand						
	Carl Marinus Mikkelson	1/4 78	Søn	Skorsing							



Aarhus \_\_\_\_\_ Sogn.

Gade:

Husnummer:

Matr.-Nr.:

# Anmeldelse til Byraadet

om

## Beboerne i den ovennævnte Ejendom.

I Henhold til Lov af 15. Maj 1875 § 21, jfr. § 22, paalægges det under Mulkt af 2 til 50 Kr. vedkommende Gaard- eller Husejer eller den, der repræsenterer ham i Stedet, under sin Haand at udfylde dette Schema.

Ved Militære maa anføres, om de ere i aktiv Tjeneste eller afskedigede, og i sidste Fald hvornaar Afskedigelsen har fundet Sted.

Plejebørn skulle særskilt opføres i Spalte II under Bødeansvar efter Lov af 12. Januar 1858, jfr. Sundhedsvedtægtens §§ 50 og 86.

I Spalte III opføres det fornødne om Børns Skoleundervisning.

Schemaet vil blive afhentet 4 Dage, efter at det er blevet tilstillet Vedkommende.

*Aarhus Byraad, i Januar 1897.*

### Optælling

(foretages ved Byraadets Foranstaltning):

Mandkjen . . . . .	2	
Kvindekjen . . . . .	7	
Ialt . . . . .	9	Personer.



Beboere (derunder Løgerende og Tjenestetyende) af begge Kjøns sam

Eftage.	Fulde Navn.	Fødsels- aar og Dag.	Stilling i Familien (Fader, Moder, Børn, Tyende, Løgende).	Fødeby. Hvis udenfor Danmark, om Vedkommende har Indfødsret.	Rang, Staal og Næringsvej.
Lien	Anna Lisberg	1845	Enke	Aarhus	ingen
1 <sup>st</sup> Sol	Anders Andersen	1/6 1830	Fader	Elske	Arbmd
"	Mare Christine Nielsen	1/4 1832	Moder	Thved	
"	Niels Andersen	15 <sup>de</sup> 1881	Søn	Aarhus	Mærker, arbejder
"	Anna Frederike Andersen	29 <sup>de</sup> 1865	Datter	"	Løjtnant
Kristen	Kammerbetjent Peter	29 <sup>de</sup> 1823	Enke	— de	Fabrik, arbejder
"	Karoline Petersen	29 <sup>de</sup> 1859	Datter	— de	—
Bogst	Sidse Marie Andersen	1870	Enke	Thisted	—
"	Jensine Jensen	1862	Løjtnant	Orskov for Mølle	—

### III.

#### IV.



Aarhus \_\_\_\_\_ Sogn.

Gade:

Husnummer:

Matr.-Nr.:

*Andsgade Tversgade*  
*64/66 29*

# Anmeldelse til Byraadet

om

## Beboerne i den ovennævnte Ejendom.

I Henhold til Lov af 15. Maj 1875 § 21, jfr. § 22, paalægges det under Mulkt af 2 til 50 Kr. vedkommende Gaard- eller Husejer eller den, der repræsenterer ham i Stedet, under sin Haand at udfylde dette Schema.

Ved Militære maa anføres, om de ere i aktiv Tjeneste eller afskedigede, og i sidste Fald hvornaar Afskedigelsen har fundet Sted.

Plejebørn skulle særskilt opføres i Spalte II under Bødeansvar efter Lov af 12. Januar 1858, jfr. Sundhedsvedtægtens §§ 50 og 86.

I Spalte III opføres det fornødne om Børns Skoleundervisning.

Schemaet vil blive afhentet 4 Dage, efter at det er blevet tilstillet Vedkommende.

*Aarhus Byraad, i Januar 1897.*

### Optælling

(foretages ved Byraadets Foranstaltning):

Mandkjen . . . . .	11	
Kvindekjen . . . . .	13	
Ialt . . . . .	24	Personer.



**Beboere (derunder Logerende og Tjenestetyende) af begge Kjøen**

I.										II.	III.	IV.			
Beboere (derunder Logerende og Tjenestetyende) af begge Kjøns alder.										Hvis flyttet i det sidste Aar, da tidligere Bopæl her i Byen.	Hvis tilflyttet Byen i det sidste Aar, da hvorfra (Kjøbstad, Sogn, Herred) og hvornaar.	Plejebørn. deres fulde Navn, Fødselsaar og Dag samt Fødeby.	Hvor undervises de paa denne Liste opførte ukonfirmerede Børn mellem 6 og 15 Aar? Gaa de i en Skole, maa dennes Navn (hvis den er offentlig) eller Bestyrerens Navn (hvis den er privat) anføres.	Særlig Angivelse.	
Efter.	Fulde Navn.	Fødselsaar og Dag.	Stilling i Familien (Fader, Moder, Børn, Tyende, Logerende).	Fødeby. Hvis udenfor Danmark, om Vedkommende har Indfødsret.	Rang, Stilling og Næringsvej.	1) Døvstumme,	Fødselsaar og Dag.								
	Peter Peter Emanuel	1850													
	Christine Marie Henriksen	1854													
	Emma Kristine Emanuel	1857													
	Hans Anne Marie Emanuel	1858													
	Christen Johann Emanuel	1859													
	Peter Emanuel	1860													
	Johann Niels Peter	1861													
	Christine Marie Louise	1862													
	Christen Johann Louise	1863													
	Christen Peter Peter	1864													
	Christen Peter	1865													
	Christen Peter	1866													
	Christen Peter	1867													
	Christen Peter	1868													
	Christen Peter	1869													
	Christen Peter	1870													
	Christen Peter	1871													
	Christen Peter	1872													
	Christen Peter	1873													
	Christen Peter	1874													
	Christen Peter	1875													
	Christen Peter	1876													
	Christen Peter	1877													
	Christen Peter	1878													
	Christen Peter	1879													
	Christen Peter	1880													
	Christen Peter	1881													
	Christen Peter	1882													
	Christen Peter	1883													
	Christen Peter	1884													
	Christen Peter	1885													
	Christen Peter	1886													
	Christen Peter	1887													
	Christen Peter	1888													
	Christen Peter	1889													
	Christen Peter	1890													
	Christen Peter	1891													
	Christen Peter	1892													
	Christen Peter	1893													
	Christen Peter	1894													
	Christen Peter	1895													
	Christen Peter	1896													
	Christen Peter	1897													
	Christen Peter	1898													
	Christen Peter	1899													
	Christen Peter	1900													



Aarhus \_\_\_\_\_ Sogn.

Gade: \_\_\_\_\_

Husnummer: \_\_\_\_\_

Matr.-Nr.: \_\_\_\_\_

# Anmeldelse til Byraadet

om

## Beboerne i den ovennævnte Ejendom.

I Henhold til Lov af 15. Maj 1875 § 21, jfr. § 22, paalægges det under Mulkt af 2 til 50 Kr. vedkommende Gaard- eller Husejer eller den, der repræsenterer ham i Stedet, under sin Haand at udfylde dette Schema.

Ved Militære maa anføres, om de ere i aktiv Tjeneste eller afskedigede, og i sidste Fald hvornaar Afskedigelsen har fundet Sted.

Plejebørn skulle særskilt opføres i Spalte II under Bødeansvar efter Lov af 12. Januar 1858, jfr. Sundhedsvedtægtens §§ 50 og 86.

I Spalte III opføres det fornødne om Børns Skoleundervisning.

Schemaet vil blive afhentet 4 Dage, efter at det er blevet tilstillet Vedkommende.

*Aarhus Byraad, i Januar 1897.*

### Optælling

(foretages ved Byraadets Foranstaltning):

Mandkøn . . . . .	7	
Kvindekøn . . . . .	3	
Ialt . . . . .	10	Personer.



## Beboere (derunder Logerende og Tjenestetyende) af begge Kjøns sam

Eftage.	Fulde Navn.	Fødselsaar og Dag.	Stilling i Familien (Fader, Moder, Børn, Tyende, Logerende).	Fødeby. Hvis udenfor Danmark, om Vedkommende har Indfødsret.	Rang, Stand og Næringsvej.
2 den	Laurits Aking Lischberg	23/10 1861			
Stuen	Jørgen Hornmann	31/7 39	Kirkefoged	Gammelby	
"	Christen Cecil Hornmann	16/4 42	Kirkefoged	Quorby	
"	Julius Himekors	1/4 75	Penjont	Kirkefoged	
"	William Kragh	10/8 78	do	Løjtnant	do
"	Ove Kirkedrup	11/11 78	do	Dr. med. discipul	do
"	Jørgen Olsen	9/1 79	do	Ugelkølle	do
"	Carl Christen Olsen	16/2 83	do	Ugelkølle	do
	Herman Hansen	18/6 77	Tjener	Hansen	Tjener
	Jensine Larsen	18/7 78	—	Skive	—

Hvis flyttet i det sidste Aar, da tidligere Bopæl her i Byen.	Hvis tilflyttet Byen i det sidste Aar, da hvorfra (Kjøbstad, Sogn, Herred) og hvornaar.	Plejebørn. deres fulde Navn, Fødselsaar og Dag samt Fødeby.	Hvor undervises de paa denne Liste opførte ukonfirmerede Børn mellem 6 og 15 Aar? Gaa de i en Skole, maa dennes Navn (hvis den er offentlig) eller Bestyrerens Navn (hvis den er privat) anføres.	Særlig Angivelse.	
				1) Dovstumme,	Fødselsaar og Dag.
				2) Blinde,	
				3) Idioter,	



Aarhus \_\_\_\_\_ Sogn.

Gade: *Andsgade*Husnummer: *70,*

Matr.-Nr.:

# Anmeldelse til Byraadet

om

## Beboerne i den ovennævnte Ejendom.

I Henhold til Lov af 15. Maj 1875 § 21, jfr. § 22, paalægges det under Mulkt af 2 til 50 Kr. vedkommende Gaard- eller Husejer eller den, der repræsenterer ham i Stedet, under sin Haand at udfylde dette Schema.

Ved Militære maa anføres, om de ere i aktiv Tjeneste eller afskedigede, og i sidste Fald hvornaar Afskedigelsen har fundet Sted.

Plejebørn skulle særskilt opføres i Spalte II under Bødeansvar efter Lov af 12. Januar 1858, jfr. Sundhedsvedtægtens §§ 50 og 86.

I Spalte III opføres det fornødne om Børns Skoleundervisning.

Schemaet vil blive afhentet 4 Dage, efter at det er blevet tilstillet Vedkommende.

*Aarhus Byraad, i Januar 1897.*

### Optælling

(foretages ved Byraadets Foranstaltning):

Mandkøn . . . . .	<i>8</i>	
Kvindekøn . . . . .	<i>9</i>	
Ialt . . . . .	<i>17</i>	Personer.



**Beboere (derunder Løgende og Tjenestetyende) af begge Kjøns sam**

Etage.	Fulde Navn.	Fødselsaar og Dag.	Stilling i Familien (Fader, Moder, Børn, Tyende, Løjerende).	Fødested. Hvis udenfor Danmark, om Vedkommende har Indfødsret.	Rang, Staud og Næringsvej.
2 <sup>den</sup>	Johan Otto Lind	1855. 17 Aug.	Kunfater	Flensborg (ja)	Løjtnant
	Caroline Jømmike Lind	1855. 8 Sept.	Kunmoder	Svenborg	"
	Jakob Adolf Lind	1885. 9 Maj	Barn	Aarhus	"
	Anna Johanna Marie Lind	1894. 18 Marts	Barn	Aarhus	"
	Frederik Christian Lind	1896. 28 Febr.	Barn	Aarhus	"
	Johanne Kathrine Nielsine Friis	1869. 6 Febr.	Tjener	Nimtofte	"
1 <sup>den</sup>	Theodor Møller	1863. 29 April	Kunfater	Tjanderhøjt p. Hanning	Kjøbmand
	Axel Kristz Møller	1894. 9 Jan.	Barn	Aarhus	"
	Julius Werner Niels Møller	1892. 21. Novbr.	do. Broder søn.	Esbjerg	"
	Caroline Johanne Jensen	1868. 24 Novbr.	Tjende	Ravnsholt	"
	Jensine Birgithe Jensen	1878. 2 Febr.	do.	Aarhus	"
2 <sup>den</sup> Etage	Antan Martin Møstoft	1831. 10 Juli	Kjøbmand	Høistad p. Høst	Kjøbmand
	Emma Theodora Emilie Møstoft, f. Mikkelsen	1832. 20 Okt.	Kunmoder	Aarhus	"
	Sophie Ernestine Møstoft	1862. 13 Aug.	Datter	do	"
	Anna Nielsine Møstoft	1864. 3 Juni	do	do	"
	Jens Michael Jensen	1875. 11 April	Løjer	Vest, Tjanderhøjt	"
	Ans Kirstine Mikkelsen	1874. 26 Jan.	Tjende	Todbyrg, Todbyrg	"

Wardman, James

Antony Mestage

## II.

### III.

#### IV.

[illegible]



Aarhus \_\_\_\_\_ Sogn.

Gade:

Husnummer:

Matr.-Nr.:

# Anmeldelse til Byraadet

om

## Beboerne i den ovennævnte Ejendom.

I Henhold til Lov af 15. Maj 1875 § 21, jfr. § 22, paalægges det under Mulkt af 2 til 50 Kr. vedkommende Gaard- eller Husejer eller den, der repræsenterer ham i Stedet, under sin Haand at udfylde dette Schema.

Ved Militære maa anføres, om de ere i aktiv Tjeneste eller afskedigede, og i sidste Fald hvornaar Afskedigelsen har fundet Sted.

Plejebørn skulle særskilt opføres i Spalte II under Bødeansvar efter Lov af 12. Januar 1858, jfr. Sundhedsvedtægtens §§ 50 og 86.

I Spalte III opføres det fornødne om Børns Skoleundervisning.

Schemaet vil blive afhentet 4 Dage, efter at det er blevet tilstillet Vedkommende.

*Aarhus Byraad, i Januar 1897.*

### Optælling

(foretages ved Byraadets Foranstaltning):

Mandkøn . . . . .	9	
Kvindekøn . . . . .	11	
Ialt . . . . .	20	Personer.



Beboere (derunder Logerende og Tjenestetyende) af begge Kjøns stør

Etag.	Fulde Navn.	Fødsels- aar og Dag.	Stilling i Familien (Fader, Moder, Børn, Tyende, Logerende).	Fødeby. Hvis udenfor Danmark, om Vedkommende har Indfødsret.	Rang, Stand og Næringsvej.
Thise Tørshøj	Peer Jensen	12/1 65	Fader	Ulfhøj.	Bygmester
-	Petrine Jensen	14/3 62	Moder	Rindom	
-	Kelja Marii Dortha Jensen	22/6 88	Børn	Kjellerup	
-	Lignis Herman Jensen	20/11 90	-	Aarhus	
-	Anna Margrethe Jensen	23/3 94	-	-	
-	Mari Magdalene Jensen	30/10 95	-	-	
-	Peder Marius Pedersen	13/2 72	Tyende	Randers	
-	Hans Peter Fenger Jensen	1/11 79	-	Aarhus	
-	Hans Severin Emil Simonsen	25/3 79	-	Korsbøl	
-	Poul Rasmussen	26/2 81	-	Køst	
-	Kristian Andersen Petersen	4/11 77	-	Viborg	
-	Ane Cecilie Poulsen	23/10 70	-	Skjoldrup	
-	Eda Margrethe Villumsen	20/9 79	-	Kjellerup	
-	Mari Pedersen	13/2 72	-	Viborg	
-	Lise Andersen	24/7 68	-	Rindom	
-	Poulina Poulsen	17/3 78	-	Skjoldrup	
-	Ellen Marie Vørbye	11/7 76	-	Korsbøl	
-	Nils Talskrups Kristensen	22/7 77	-	Køst	
-	Christen Rasmussen	23/3 86	Tyende	Kibsgaard	
-	Mari Kjustine Sofie Hansen	8/4 78	Tyende	Aarhus	

## II.

### III.

## IV.

[illegible]



Aarhus \_\_\_\_\_ Sogn.

Gade:

*Stusgade*

Husnummer:

*3.*

Matr.-Nr.:

# Anmeldelse til Byraadet

om

## Beboerne i den ovennævnte Ejendom.

I Henhold til Lov af 15. Maj 1875 § 21, jfr. § 22, paalægges det under Mulkt af 2 til 50 Kr. vedkommende Gaard- eller Husejer eller den, der repræsenterer ham i Stedet, under sin Haand at udfylde dette Schema.

Ved Militære maa anføres, om de ere i aktiv Tjeneste eller afskedigede, og i sidste Fald hvornaar Afskedigelsen har fundet Sted.

Plejebørn skulle særskilt opføres i Spalte II under Bødeansvar efter Lov af 12. Januar 1858, jfr. Sundhedsvedtægtens §§ 50 og 86.

I Spalte III opføres det fornødne om Børns Skoleundervisning.

Schemaet vil blive afhentet 4 Dage, efter at det er blevet tilstillet Vedkommende.

*Aarhus Byraad, i Januar 1897.*

### Optælling

(foretages ved Byraadets Foranstaltning):

Mandkøn . . . . .

*6*

Kvindekøn . . . . .

*5*

Ialt . . .

*11*

Personer.



## Beboere (derunder Løgerende og Tjenestetyende) af begge Kjøns

Etag.	Fulde Navn.	Fødsels- aar og Dag.	Stilling i Familien (Fader, Moder, Børn, Tyende, Løgerende).	Fødeby. Hvis udenfor Danmark, om Vedkommende har Indfødsret.	Rang, Stand og Næringsvej.	Hvis flyttet i det sidste Aar, da tidligere Bopæl her i Byen.	Hvis tilflyttet Byen i det sidste Aar, da hvorfra (Kjøbstad, Sogn, Herred) og hvornaar.	II.  Plejebørn. deres fulde Navn, Fødselsaar og Dag samt Fødeby.	III.  Hvor undervises de paa denne Liste opførte ukonfirmerede Børn mellem 6 og 15 Aar? Gaa de i en Skole, maa dennes Navn (hvis den er offentlig) eller Bestyrerens Navn (hvis den er privat) anføres.	IV.  Særlig Angivelse.	
										1) Døvstumme,	Fødsels- aar og Dag.
	Andreas Peter Jensen	21 Sept 1836	Søn	Dalby Husfærd							
	Augusta Peter Jensen	22 Feb. 1840	Moder	Slusvig Husfærd							
	Gustav F. W. Peter Jensen	22 Janu. 1874	Søn	Meilby Magasin							
	Engri M. N. Nikolaisen	18 July 1879	Søn	Bareby							
	Jens Albertsen	31 Okt. 1865	Fader.	Løsting							
	Marc Albertsen f. Nielsen	29 Aug. 1866	Moder.	pr. Frømløse Gæstgæst Vadby Himmerød							
	Nicolaj Albertsen	3 Okt. 1892	Søn	Brabrand							
	Loren Nielsen	17 Juli 1874	Søn	Urolde							
	Johanne Marie Lorensen	20 Feb. 1869	Synder	pr. Skindby Løsting							
	Rasmussen Nielsen	18 Feb. 1878	"	pr. Skindby Løsting							
	Jens Rasmussen	17 Dec. 1845	Løgerend.	pr. Skindby Løsting							



Aarhus \_\_\_\_\_ Sogn.

Gade: *Guidagade*Husnummer: *5-7*

Matr.-Nr.:

# Anmeldelse til Byraadet

om

## Beboerne i den ovennævnte Ejendom.

I Henhold til Lov af 15. Maj 1875 § 21, jfr. § 22, paalægges det under Mulkt af 2 til 50 Kr. vedkommende Gaard- eller Husejer eller den, der repræsenterer ham i Stedet, under sin Haand at udfylde dette Schema.

Ved Militære maa anføres, om de ere i aktiv Tjeneste eller afskedigede, og i sidste Fald hvornaar Afskedigelsen har fundet Sted.

Plejebørn skulle særskilt opføres i Spalte II under Bødeansvar efter Lov af 12. Januar 1858, jfr. Sundhedsvedtægtens §§ 50 og 86.

I Spalte III opføres det fornødne om Børns Skoleundervisning.

Schemaet vil blive afhentet 4 Dage, efter at det er blevet tilstillet Vedkommende.

*Aarhus Byraad, i Januar 1897.*

### Optælling

(foretages ved Byraadets Foranstaltning):

Mandkjøn . . . . .

Kvindekjøn . . . . .

Ialt . . . . .

Personer.

*7*  
*13*  
*20*



**Beboere (derunder Løgerende og Tjenestetyende) af begge Kjøns**

### III.

### III.

#### IV.



Aarhus.....Sogn.

Gade:

Hudsgade 5 og 7

Husnummer:

Matr.-Nr.:

# Anmeldelse til Byraadet

om

## Beboerne i den ovennævnte Ejendom.

I Henhold til Lov af 15. Maj 1875 § 21, jfr. § 22, paalægges det under Mulkt af 2 til 50 Kr. vedkommende Gaard- eller Husejer eller den, der repræsenterer ham i Stedet, under sin Haand at udfylde dette Schema.

Ved Militære maa anføres, om de ere i aktiv Tjeneste eller afskedigede, og i sidste Fald hvornaar Afskedigelsen har fundet Sted.

Plejebørn skulle særskilt opføres i Spalte II under Bodeansvar efter Lov af 12. Januar 1858, jfr. Sundhedsvedtægtens §§ 50 og 86.

I Spalte III opføres det fornødne om Børns Skoleundervisning.

Schemaet vil blive afhentet 4 Dage, efter at det er blevet tilstillet Vedkommende.

*Aarhus Byraad, i Januar 1897.*

### Optælling

(foretages ved Byraadets Foranstaltning):

Mandkøn . . . . .

11

Kvindekøn . . . . .

13

Ialt . . .

24

Personer.



## Beboere (derunder Logerende og Tjenestetyende) af begge Kjøns sam-

Etage.	Fulde Navn.	Fødsels- aar og Dag.	Stilling i Familien (Fader, Moder, Børn, Tyende, Logerende).	Fødeby. Hvis udenfor Danmark, om Vedkommende har Indfødsret.	Rang, Stand og Næringsvej.
1/2 Sal	J.P. Jensen	12/8 1856	Fader	Gylling	Ghask
	Jensine Mikali Mikolien	13/9 1858	Moder	Lkaad	"
	Ang Katinka Jensen	6/1 1830	Barn		
	Anna Charlotte Marie Jensen	24/7 1883	dite		
	Helga Katrine Johanne Jensen	14/6 1885	dite		
	Mary Magrete Jensen	14/8 1887	dite		
	Charles Jensen	3/11 1891	dite		
	Maga Maria Sophie Jensen	14/10 1893	dite		
	Frida Amanda Olovra Jensen	24/10 1894	dite		
	Lauritz Emil Nielsen	9/3 11	Ugift Lærers Lærersindst	Lynghy	Lærers
	Nasmus Peter Sabroe	23/1 1864	Fader	Lilkeborg	Frømand
	Ingra Sabroe f. Møller	16/6 1868	Moder	do	
	Tage Haav Sabroe	1/3 1893	Barn	Oslo	
	Lugewaldt Sabroe	17/4 1874	Besøgende	Oslo	Lærers
	Peter Andreasen	18/4 1842	Lærers	Forlev	Lærers
	Ch. Nielsen	23/6 1856	Logerende	Trilene	Frømand
	Karl Nikolaus	23/4 1861	Logerende	Trilene	Frømand
"	Wilhelmine Henriette O. Martins	28/7 1850	Moder	Göttinge i Slesvig	Frømand
	Theodora Wilhelmine Charlotte Martins	29/7 1878	Barn	Oslo	Frømand
	Charles Adolf Jakob Martins	27/8 1880	"	do	
	Heinrich Gustav Johan Martins	26/1 1884	"	do	
	Anna Margrethe Dortha Martins	28/3 1888	"	do	
	Caroline Sofia Leonadia Petersen	29/5 1860	Logerende	do	Frømand
	Anne Marie Jensen	16/1 1868	Logerende	Fasthus	Lærers

Plejebørn.  
deres fulde Navn, Fødselsaar  
og Dag samt Fødeby.

Hvor undervises de paa denne  
Liste opførte ukonfirmerede  
Børn mellem 6 og 15 Aar?  
Gaa de i en Skole, man dennes  
Navn (hvis den er offentlig)  
eller Bestyrers Navn (hvis  
den er privat) anføres.

Særlig Angivelse.

1) Dovstumme,  
2) Blinde,  
3) Idioter.

Fødsels-  
aar og  
Dag.



Aarhus ..... Sogn.

Gade:

*Skidgade 4*

Husnummer:

Matr.-Nr.:

# Anmeldelse til Byraadet

om

## Beboerne i den ovennævnte Ejendom.

I Henhold til Lov af 15. Maj 1875 § 21, jfr. § 22, paalægges det under Mulkt af 2 til 50 Kr. vedkommende Gaard- eller Husejer eller den, der repræsenterer ham i Stedet, under sin Haand at udfylde dette Schema.

Ved Militære maa anføres, om de ere i aktiv Tjeneste eller afskedigede, og i sidste Fald hvornaar Afskedigelsen har fundet Sted.

Plejebørn skulle særskilt opføres i Spalte II under Bødeansvar efter Lov af 12. Januar 1858, jfr. Sundhedsvedtægtens §§ 50 og 86.

I Spalte III opføres det fornødne om Børns Skoleundervisning.

Schemaet vil blive afhentet 4 Dage, efter at det er blevet tilstillet Vedkommende.

*Aarhus Byraad, i Januar 1897.*

### Optælling

(foretages ved Byraadets Foranstaltning):

Mandkjøn . . . . . 3

Kvindekjøn . . . . . 3

Ialt . . . 6

Personer.



## Beboere (derunder Logerende og Tjenestetyende) af begge Kjøns

Etag.	Fulde Navn.	Fødsels- aar og Dag.	Stilling i Familien (Fader, Moder, Børn, Tyende, Logerende).	Fødeby. Hvis udenfor Danmark, om Vedkommende har Indfødsret.	Rang, Stand og Næringsvej.	Hvis flyttet i det sidste Aar, da tidligere Bopæl her i Byen.	Hvis tilflyttet Byen i det sidste Aar, da hvorfra (Kjøbstad, Sogn, Herred) og hvornaar.	II.	III.	IV.	
								Plejebørn. deres fulde Navn, Fødselsaar og Dag samt Fødeby.	Hvor undervises de paa denne Liste opførte ukonfirmerede Børn mellem 6 og 15 Aar? Gaa de i en Skole, maa dennes Navn (hvis den er offentlig) eller Bestyrerens Navn (hvis den er privat) anføres.	Særlig Angivelse.	
	Hans Johannes Jensen Kondrup	1/1 44	Fader	Randers	Pildkøbing						
	Marie Kondrup f. Hilsen	19/4 48	Moder	Randers							
	Henry Alcius Kondrup	29/4 82	Barn	Narhurs							
	Agnes Emilie Constance Kondrup	13/10 83	"	"							
	Johannes Heinrich Wincent Kondrup	1/11 85	"	"							
	Esther Marie Victoria Kondrup	21/5 88	"	"					Finken Olsen		



Aarhus

Sogn.

Gade:

Husnummer:

Matr.-Nr.:

# Anmeldelse til Byraadet

om

## Beboerne i den ovennævnte Ejendom.

I Henhold til Lov af 15. Maj 1875 § 21, jfr. § 22, pålægges det under Mulkt af 2 til 50 Kr. vedkommende Gaard- eller Husejer eller den, der repræsenterer ham i Stedet, under sin Haand at udfylde dette Schema.

Ved Militære maa anføres, om de ere i aktiv Tjeneste eller afskedigede, og i sidste Fald hvornaar Afskedigelsen har fundet Sted.

Plejebørn skulle særskilt opføres i Spalte II under Bodeansvar efter Lov af 12. Januar 1858, jfr. Sundhedsvedtægtens §§ 50 og 86.

I Spalte III opføres det fornødne om Børns Skoleundervisning.

Schemaet vil blive afhentet 4 Dage, efter at det er blevet tilstillet Vedkommende.

*Aarhus Byraad, i Januar 1897.*

### Optælling

(foretages ved Byraadets Foranstaltning):

Mandkøn . . . . .	6	
Kvindekøn . . . . .	1	
Ialt . . . . .	7	Personer.



## Beboere (derunder Løgerende og Tjenestetyende) af begge Kjøns

Etnage.	Fulde Navn.	Fødsels- aar og Dag.	Stilling i Familien (Fader, Moder, Børn, Tyende, Løgerende).	Fødeby. Hvis udenfor Danmark, om Vedkommende har Indfødsret.	Rang, Stilling og Næringsvej.	Hvis flyttet i det sidste Aar, da tidligere Bopæl her i Byen.	Hvis tilflyttet Byen i det sidste Aar, da hvorfra (Kjøbstad, Sogn, Herred) og hvornaar.	II.	III.	IV.	
								Plejebørn. deres fulde Navn, Fødselsaar og Dag samt Fødeby.	Hvor undervises de paa denne Liste opførte ukonfirmerede Børn mellem 6 og 15 Aar? Gaa de i en Skole, man dennes Navn (hvis den er offentlig) eller Bestyrerens Navn (hvis den er privat) anføres.	Særlig Angivelse.	
	Hans Peder Larsen	1837 26/2	Mand	Sønder Alslev							
	Laura Nilsine Marie Jansen	1852 4/5	Kone	Trøstø							
	Jens Nielsen	1866 18/2		Vindemølle Gjerup							
	Karl Fritz Emil Hansen	1857 17/10	Løstemand	Kjøbenhavn							
	Jakob Vilhelm Mortensen	1869 20/7	Løstemand	Skjelskør							
	Johannes Hansen	1835 20/9	Løstemand	Lauvi							
	Niels Jansen	1827 28/12	Løstemand	Døftan							



Aarhus Sogn.

Gade:

Husnummer:

Matr.-Nr.:

# Anmeldelse til Byraadet

om

## Beboerne i den ovennævnte Ejendom.

I Henhold til Lov af 15. Maj 1875 § 21, jfr. § 22, paalægges det under Mulkt af 2 til 50 Kr. vedkommende Gaard- eller Husejer eller den, der repræsenterer ham i Stedet, under sin Haand at udfylde dette Schema.

Ved Militære maa anføres, om de ere i aktiv Tjeneste eller afskedigede, og i sidste Fald hvornaar Afskedigelsen har fundet Sted.

Plejebørn skulle særskilt opføres i Spalte II under Bødeansvar efter Lov af 12. Januar 1858, jfr. Sundhedsvedtægtens §§ 50 og 86.

I Spalte III opføres det fornødne om Børns Skoleundervisning.

Schemaet vil blive afhentet 4 Dage, efter at det er blevet tilstillet Vedkommende.

*Aarhus Byraad, i Januar 1897.*

### Optælling

(foretages ved Byraadets Foranstaltning):

Mandkøn . . . . .	12	
Kvindekøn . . . . .	7	
Ialt . . . . .	19	Personer.



**Beboere (derunder Logerende og Tjenestetyende) af begge Kjøer sam**

Etag.	Fulde Navn.	Fødselsaar og Dag.	Stilling i Familien (Fader, Moder, Børn, Tyende, Løgende).	Fødeby. Hvis udenfor Danmark, om Vedkommende har Indfødsret.	Rang, Stand og Næringsvej.	Hvis flyttet i det sidste Aar, da tidligere Bopæl her i Byen.	Hvis tilflyttet Byen i det sidste Aar, da hvorfra (Kjøbstad, Sogn, Herred) og hvornaar.	Plejebørn. deres fulde Navn, Fødselsaar og Dag samt Fødeby.	Hvor undervises de paa denne Liste opførte ukonfirmerede Børn mellem 6 og 15 Aar? Gaa de i en Skole, maa dennes Navn (hvis den er offentlig) eller Bestyrerens Navn (hvis den er privat) anføres.	Særlig Angivelse. 1) Døvstumme, 2) Blinde, 3) Idioter.	Fødselsaar og Dag.
Boghus 1. Etage	Carl Marius Lüsberg	7 Juni 1862	Fader	Aarhus	Indskrevet						
	Helle Marie Lüsberg	30 April 1865	Moder	Ligby							
	Nase Rasmus Lüsberg	2 Septbr 1890	Barn								
	Anna Pragerhild Lüsberg	4 Decbr 1891	"								
	Frants Carl Lüsberg	16 Juli 1895	"								
	Mads Peter Jensen	16 Febr 1876	Tyende	Tægersø	Indskrevet						
	Antan Lørensén	1 Febr 1881		Larvig	Indskrevet						
Stuen	Anna Marie Lüsberg	4 Febr 1821	Enke	Tærsø							
Løbsk St	Anne Frandsén	7 Jan 1844	Enke		Kransløse						
	Hans Mortensen	9 April 1840	Fader	Gammelby	Indskrevet						
	Emilie Mortensen.	29 Marts 1840	Moder	Banders							
	Botilte Mortensen.	26 Sep 1880	Barn	Aarhus							
	Hasild Adelff Mortensen.	17 Mai 1882	Barn	Do							
	Jens Peter Mortensen	6 Nov 1884	Barn	Do							
	Oluff Mortensen.	25 Okt 1848	Løgende	Do	Bapsø						
	Old Hampton Frøberg	10/12 1854	Fader	Løngård	Indskrevet						
	Anna Frøberg	6/12 1865	Moder	Aarhus							
	Frederik J. L. Frøberg	11/8 1884	Barn	Aarhus							
	Hans Marius Frøberg	19/9 1885	Barn	Aarhus							
									Nordre Bygskole.		
									Nordre Bygskole		
									L. H.		



Aarhus \_\_\_\_\_ Sogn.

Gade:

Husnummer:

Matr.-Nr.:

# Anmeldelse til Byraadet

om

## Beboerne i den ovennævnte Ejendom.

I Henhold til Lov af 15. Maj 1875 § 21, jfr. § 22, paalægges det under Mulkt af 2 til 50 Kr. vedkommende Gaard- eller Husejer eller den, der repræsenterer ham i Stedet, under sin Haand at udfylde dette Schema.

Ved Militære maa anføres, om de ere i aktiv Tjeneste eller afskedigede, og i sidste Fald hvornaar Afskedigelsen har fundet Sted.

Plejebørn skulle særskilt opføres i Spalte II under Bødeansvar efter Lov af 12. Januar 1858, jfr. Sundhedsvedtægtens §§ 50 og 86.

I Spalte III opføres det fornødne om Børns Skoleundervisning.

Schemaet vil blive afhentet 4 Dage, efter at det er blevet tilstillet Vedkommende.

*Aarhus Byraad, i Januar 1897.*

### Optælling

(foretages ved Byraadets Foranstaltning):

Mandkøn . . . . .	18	
Kvindekøn . . . . .	7	
Ialt . . . . .	25	Personer.



**Beboere (derunder Logerende og Tjenestetyende) af begge Kjøen samt de**

**Særlig Angivelse.**

		II.	III.	IV.	
		Plejebørn.	Hvor undervises de paa denne Liste opførte ukonfirmerede Børn mellem 6 og 15 Aar? Gaa de i en Skole, maas dennes Navn (hvis den er offentlig) eller Bestyrerens Navn (hvis den er privat) anføres.	Særlig Angivelse.	
Hvis flyttet i det sidste Aar, da tidligere Bopæl her i Byen.	Hvis tilflyttet Byen i det sidste Aar, da hvorfra (Kjøbstad, Sogn, Herred) og hvornaar.	deres fulde Navn, Fødselsaar og Dag samt Fødeby.		1) Døvstumme, 2) Blinde, 3) Idioter.	Fødsels- aar og Dag.
	Lisbyen 24/4 1877 Vestergaards By Kjøbstad	ingen	Vestergaards	ingen	
	dillo	ingen	—	—	
			Nordre Bykølle Kirkegaards		
fredningskølle og Vielby					
	Kjølsholm				
	do				
	do				
	do				
	Helborg.				
			P. B. Jørgensen		
Ligade 12					
"					
	Older				



Aarhus \_\_\_\_\_ Sogn.

Gade: *Skudegade 15 og Paradisgade 1*

Husnummer:

Matr.-Nr.:

# Anmeldelse til Byraadet

om

## Beboerne i den ovennævnte Ejendom.

I Henhold til Lov af 15. Maj 1875 § 21, jfr. § 22, paalægges det under Mulkt af 2 til 50 Kr. vedkommende Gaard- eller Husejer eller den, der repræsenterer ham i Stedet, under sin Haand at udfylde dette Schema.

Ved Militære maa anføres, om de ere i aktiv Tjeneste eller afskedigede, og i sidste Fald hvornaar Afskedigelsen har fundet Sted.

Plejebørn skulle særskilt opføres i Spalte II under Bødeansvar efter Lov af 12. Januar 1858, jfr. Sundhedsvedtægtens §§ 50 og 86.

I Spalte III opføres det fornødne om Børns Skoleundervisning.

Schemaet vil blive afhentet 4 Dage, efter at det er blevet tilstillet Vedkommende.

*Aarhus Byraad, i Januar 1897.*

### Optælling

(foretages ved Byraadets Foranstaltning):

Mandkøn . . . . .	11	
Kvindekøn . . . . .	13	
Ialt . . . . .	24	Personer.



**Beboere (derunder Logerende og Tjenestetyende) af begge Kjøen samt de**

[illegible]



Løbe-Nr.	II.	III.	IV.
Aarhus <i>P.O.M.</i> Sogn.		Hvor undervises de paa denne Liste opførte ukonfirmerede Børn mellem 6 og 15 Aar? maa dennes	<b>Særlig Angivelse.</b>
Gade: <i>Stredgade 14</i>			1) Døvtumme, Fødsels-
Husnummer: <i>15</i>			a) Blinde,aar og
Matr.-Nr.: <i>Stredgade 16</i>			Dag

# Anmeldelse til Byraadet

om

## Beboerne i den ovennævnte Ejendom.

I Henhold til Lov af 15. Maj 1875 § 21, jfr. § 22, paalægges det under Mulkt af 2 til 50 Kr. vedkommende Gaard- eller Husejer eller den, der repræsenterer ham i Stedet, under sin Haand at udfylde dette Schema.

Ved Militære maa anføres, om de ere i aktiv Tjeneste eller afskedigede, og i sidste Fald hvornaar Afskedigelsen har fundet Sted.

Plejebørn skulle særskilt opføres i Spalte II under Bødeansvar efter Lov af 12. Januar 1858, jfr. Sundhedsvedtægtens §§ 50 og 86.

I Spalte III opføres det fornødne om Børns Skoleundervisning.

Schemaet vil blive afhentet 4 Dage, efter at det er blevet tilstillet Vedkommende.

*Aarhus Byraad, i Januar 1897.*

### Optælling

(foretages ved Byraadets Foranstaltning):

Mandkøn . . . . .	<i>8</i>	
Kvindekøn . . . . .	<i>10</i>	
Ialt . . . . .	<i>18</i>	Personer.



...estetyende) af begge Kjøen samt de

	Alde Navn.	Fødsels- aar og Dag.	Stilling i Familien (Fader, Moder, Børn, Tyende, Logerende).	Fødeby. Hvis udenfor Danmark, om Vedkommende har Indfødsret.	Rang, Stand og Næringsvej	Om aars- Ordn- Brand- red- Fringe- for
Kvin	Lauritz Christian Johansen	15/11 1861	Fader	Nørke	Bager	
	Johannes Johansen (f. Andersen)	15/11 1859	Moder	Veilby	"	
	Kirstine Johansen	24/6 1889	Børn	Aarsbys	"	
	Mathilde Lorenzen	16/8 1873	Sønst	Borup		
	Johanne Jensen	11/10 1879	Pige	Halskø		
	Martinus Poulsen	6/12 1875	Karl	Ladby		
Kvin	Meli Jensen	17/38	Fader	Wang	Handelsmand	
Børn	Jensens Johansen i Hvidovre	14/50	Moder	Fatra		
	Laurids Peter Jensen	23/10 1877	Søn	Nørre		
	Jens Peter Jensen	31/12 1879	do			
	Jens Peter Jensen	12/5 1880	do			
	Kristian Carstedt Jensen	1/11 1882	do.			
	Johannes Peter Jensen	31/12 1882	do			
	Ani Mathrine Melidatter	14/6 1814	Enke			
Kvin	Maren Petersen	15/1 1843	Enke	Olstrup	Handelskvinde	
	Karen Christensen	4/9 1853	Moder	Skibby		
	Anne Kristine Larsen	8/6 1838	Børn	Esbjerg		
	Dorthea Marie Jensen	15/1 1851	Sønst	Skibby		

## II.

### III.

IV.



Aarhus

Sogn.

Gade:

Husnummer:

Matr.-Nr.:

# Anmeldelse til Byraadet

om

## Beboerne i den ovennævnte Ejendom.

I Henhold til Lov af 15. Maj 1875 § 21, jfr. § 22, paalægges det under Mulkt af 2 til 50 Kr. vedkommende Gaard- eller Husejer eller den, der repræsenterer ham i Stedet, under sin Haand at udfylde dette Schema.

Ved Militære maa anføres, om de ere i aktiv Tjeneste eller afskedigede, og i sidste Fald hvornaar Afskedigelsen har fundet Sted.

Plejebørn skulle særskilt opføres i Spalte II under Bødeansvar efter Lov af 12. Januar 1858, jfr. Sundhedsvedtægtens §§ 50 og 86.

I Spalte III opføres det fornødne om Børns Skoleundervisning.

Schemaet vil blive afhentet 4 Dage, efter at det er blevet tilstillet Vedkommende.

*Aarhus Byraad, i Januar 1897.*

### Optælling

(foretages ved Byraadets Foranstaltning):

Mandkjen . . . . .	16	
Kvindekjen . . . . .	11	
Ialt . . . . .	27	Personer.



## Beboere (derunder Logerende og Tjenestetyende) af begge Kjon samt de

Etage.	Fulde Navn.	Fødsels- aar og Dag.	Stilling i Familien (Fader, Moder, Børn, Tyende, Logerende).	Fødeby. Hvis udenfor Danmark, om Vedkommende har Indfødsret.	Rang, Stand og Næringsvej	Om Orden Brand- vel- Friske
1. Sal	Jacil Hansen	27/5 1832	Fader	Skarby		
	Karin Hansen	18/3 1838	Moder	Falten		
	Daniel Andersen Rødk	19/6 1875	Salmager	Linna	Logerende	
	Christen Rasmussen	26/1 1867	Salmager	Wibj	do	
	Franklin Mortensen	6/3 1867	Litte	Kjøbenhavn	do	
1. Sal	Rab. Mjorsh	26/5 69	Fader	Aalborg	Handelskøber	
	M. C. Mjorsh	9/2 73	Moder	Aalborg		
2. Sal	P. P. Christensen	11/6 45	Fader	Rosens	Skomager	
	Katrine Christensen	23/10 51	Moder	Veile		
	Agnes	17/12 72	Børn	Bødler		
	Dorthea	27/9 78	Moder	Skole		
	Anders	11/11 79		Bødler		
	Sophie	17/9 81		Aalborg		
	Oluf	14/9 86		"		
	Johanne	27/7 87		"		
1. Sal	J. P. Emanuelson	17/5 47	Fader	Skarby	Sjælland	
	Petrea	20/11 73	Moder	Narby		
	Emanuel Find Emanuelson	9/3 95	Børn	Aarhus		
	Find Johan	15/9 96	"	"		
	Peter Rasmussen	7/1 78	Kommis	"		
	Ludvig Thorengaard	7/3 81	Harling	"		
	Joa Rasmussen	26/11 73	Pige	Frige		
1. Sal	Kus Andersen Alstrup	16/5 64	Kvæfader	Niiborg	Købmand	
	Anna Cathrine Kirshine Alstrup	15/1 76	Kvæmoder	Aarhus		
	Martin Georg Andersen Alstrup	19/12 73		Niiborg	Handelskøber	
	Kaus Peter Axel Brandt	26/6 76		Pjærnkilde	do	
	Kensine Rasmussen	20/6 79		Sjælland	ikke indføjet	
				Sjælland	Pige	

Aar

Be

2 til 5

sin H

Fald h

Januar

(foretag

Mandk

Kvinde



Aarhus Sogn.

Gade:

Stidsgade Paradesgade

Husnummer:

47 og 2

Matr.-Nr.:

# Anmeldelse til Byraadet

om

## Beboerne i den ovennævnte Ejendom.

I Henhold til Lov af 15. Maj 1875 § 21, jfr. § 22, paalægges det under Mulkt af 2 til 50 Kr. vedkommende Gaard- eller Husejer eller den, der repræsenterer ham i Stedet, under sin Haand at udfylde dette Schema.

Ved Militære maa anføres, om de ere i aktiv Tjeneste eller afskedigede, og i sidste Fald hvornaar Afskedigelsen har fundet Sted.

Plejebørn skulle særskilt opføres i Spalte II under Bodeansvar efter Lov af 12. Januar 1858, jfr. Sundhedsvedtægtens §§ 50 og 86.

I Spalte III opføres det fornødne om Børns Skoleundervisning.

Schemaet vil blive afhentet 4 Dage, efter at det er blevet tilstillet Vedkommende.

Aarhus Byraad, i Januar 1897.

### Optælling

(foretages ved Byraadets Foranstaltning):

Mandkøn . . . . .	5	
Kvindekøn . . . . .	5	
Ialt . . . . .	10	Personer.



**Beboere (derunder Løgerende og Tjenestetyende) af begge Kjøen samt**

### III.

#### IV.

Hvor undervises de paa denne  
 Liste opførte ukonfirmerede  
 Børn mellem 6 og 15 Aar?  
 Gaa de i en Skole, man dennes  
**Navn** (hvis den er offentlig)  
 eller **Bestyrerens Navn** (hvis  
 den er privat) anføres.

**Særlig Angivelse.**

- 1) Døvstumme,
- 2) Blinde,
- 3) Idioter.

Fødsels-  
aar og  
Dag.



[illegible]



Aarhus

Sogn.

Gade:

Husnummer:

Matr.-Nr.:

# Anmeldelse til Byraadet

om

## Beboerne i den ovennævnte Ejendom.

I Henhold til Lov af 15. Maj 1875 § 21, jfr. § 22, paalægges det under Mulkt af 2 til 50 Kr. vedkommende Gaard- eller Husejer eller den, der repræsenterer ham i Stedet, under sin Haand at udfylde dette Schema.

Ved Militære maa anføres, om de ere i aktiv Tjeneste eller afskedigede, og i sidste Fald hvornaar Afskedigelsen har fundet Sted.

Plejebørn skulle særskilt opføres i Spalte II under Bodeansvar efter Lov af 12. Januar 1858, jfr. Sundhedsvedtægtens §§ 50 og 86.

I Spalte III opføres det fornødne om Børns Skoleundervisning.

Schemact vil blive afhentet 4 Dage, efter at det er blevet tilstillet Vedkommende.

*Aarhus Byraad, i Januar 1897.*

### Optælling

(foretages ved Byraadets Foranstaltning):

Mandkjen . . . . .

Kvindekjen . . . . .

Ialt . . . . .

—

2

2

Personer.







Aarhus Sogn.

Gade:

Husnummer:

Matr.-Nr.:

# Anmeldelse til Byraadet

om

## Beboerne i den ovennævnte Ejendom.

I Henhold til Lov af 15. Maj 1875 § 21, jfr. § 22, paalægges det under Mulkt af 2 til 50 Kr. vedkommende Gaard- eller Husejer eller den, der repræsenterer ham i Stedet, under sin Haand at udfylde dette Schema.

Ved Militære maa anføres, om de ere i aktiv Tjeneste eller afskedigede, og i sidste Fald hvornaar Afskedigelsen har fundet Sted.

Plejebørn skulle særskilt opføres i Spalte II under Bødeansvar efter Lov af 12. Januar 1858, jfr. Sundhedsvedtægtens §§ 50 og 86.

I Spalte III opføres det fornødne om Børns Skoleundervisning.

Schemaet vil blive afhentet 4 Dage, efter at det er blevet tilstillet Vedkommende.

*Aarhus Byraad, i Januar 1897.*

### Optælling

(foretages ved Byraadets Foranstaltning):

Mandkjøn . . . . .	4	
Kvindekjøn . . . . .	2	
Ialt . . . . .	6	Personer.



Beboere (derunder Logerende og Tjenestetyende) af begge Kjøen samt

Etag.	Fulde Navn.	Fødsels- aar og Dag.	Stilling i Familien (Fader, Moder, Børn, Tyende, Logerende).	Fødeby. Hvis udenfor Danmark, om Vedkommende har Indfødsret.	Rang, Stand og Næringsvej.
1	Sens Søren	1829 Aug 13	Fader	Odder	Detailist
"	Sens Peter Søren	1856 Okt 10	Søn	Korsbøl	Købmand
"	Johanne Marie Petersen	1833 Okt 17	Enke Hjælpepige	Skanderborg	
"	Ane Johanne Rasmussen	1876 Okt 22	Tyende	Nalsi	
"	Frederik Carl Christian Dreier	1880 Apr 4	—	Randers	
"	Kresten Kristensen Kjøper	1878 Juni 12	—	Lime	

## II.

### III.

#### IV.

	II.	III.	IV.	
	Plejebørn. deres fulde Navn, Fødselsaar og Dag samt Fødeby.	Hvor undervises de paa denne Liste opførte ukonfirmerede Børn mellem 6 og 15 Aar? Gaa de i en Skole, maa dennes <b>Navn</b> (hvis den er offentlig) eller <b>Bestyrerens Navn</b> (hvis den er privat) anføres.	<b>Særlig Angivelse.</b>	
Hvis flyttet i det sidste Aar, da tidligere Bopæl her i Byen.	Hvis tilflyttet Byen i det sidste Aar, da hvorfra (Kjobstad, Sogn, Herred) og hvornaar.		1) Dovstumme, 2) Blinde, 3) Idioter.	Fødsels- aar og Dag.
Bastingsvej 11	Aalborg Sogn Lunders Herred Aalborg Sogn Lunders Herred Årby Sogn Huske Herred Lunde Sogn Lunders Herred			



Aarhus \_\_\_\_\_ Sogn.

Gade:

Husnummer:

Matr.-Nr.:

# Anmeldelse til Byraadet

om

## Beboerne i den ovennævnte Ejendom.

I Henhold til Lov af 15. Maj 1875 § 21, jfr. § 22, paalægges det under Mulkt af 2 til 50 Kr. vedkommende Gaard- eller Husejer eller den, der repræsenterer ham i Stedet, under sin Haand at udfylde dette Schema.

Ved Militære maa anføres, om de ere i aktiv Tjeneste eller afskedigede, og i sidste Fald hvornaar Afskedigelsen har fundet Sted.

Plejebørn skulle særskilt opføres i Spalte II under Bodeansvar efter Lov af 12. Januar 1858, jfr. Sundhedsvedtægtens §§ 50 og 86.

I Spalte III opføres det fornødne om Børns Skoleundervisning.

Schemaet vil blive afhentet 4 Dage, efter at det er blevet tilstillet Vedkommende.

*Aarhus Byraad, i Januar 1897.*

### Optælling

(foretages ved Byraadets Foranstaltning):

Mandkøn . . . . .	5	
Kvindekøn . . . . .	3	
Ialt . . . . .	8	Personer.



**Beboere (derunder Logerende og Tjenestetyende) af begge Kjøen samt de**

Fødsels-  
aar og  
Dag.



Aarhus

Sogn.

Gade:

Husnummer:

Matr.-Nr.:

# Anmeldelse til Byraadet

om

## Beboerne i den ovennævnte Ejendom.

I Henhold til Lov af 15. Maj 1875 § 21, jfr. § 22, paalægges det under Mulkt af 2 til 50 Kr. vedkommende Gaard- eller Husejer eller den, der repræsenterer ham i Stedet, under sin Haand at udfylde dette Schema.

Ved Militære maa anføres, om de ere i aktiv Tjeneste eller afskedigede, og i sidste Fald hvornaar Afskedigelsen har fundet Sted.

Plejebørn skulle særskilt opføres i Spalte II under Bodeansvar efter Lov af 12. Januar 1858, jfr. Sundhedsvedtægtens §§ 50 og 86.

I Spalte III opføres det fornødne om Børns Skoleundervisning.

Schemaet vil blive afhentet 4 Dage, efter at det er blevet tilstillet Vedkommende.

Aarhus Byraad, i Januar 1897.

Hans Peter Dragsted  
Morten Frisch Jensen

### Optælling

(foretages ved Byraadets Foranstaltning):

Mandkjen . . . 9

Kvindekjen . . . 6

Ialt . . . 15

Personer.



## Beboere (derunder Logerende og Tjenestetyende) af begge Kjøen samt de

Etage.	Fulde Navn.	Fødsels- aar og Dag.	Stilling i Familien (Fader, Moder, Børn, Tyende, Logerende).	Fødeby. Hvis udenfor Danmark, om Vedkommende har Indfødsret.	Rang, Stand og Næringsvej.	Om hvordan Børn være Præget
	Min Mordens Julestien Lestrup	1874	Portakuitolden	Labor	Verh. i Byen	
	Mariane Lorensen	1844	Miamoder	Maarup		
	Morten Ludvig Eskildsen	1880	Tjende	Ginnerup		
	Reinhold Lorensen	1844	Logerende	Kjøben. Markin.		
	Peter Hansen Bødgers	1844	Logerende	Lisberg	Markin.	
	Thyra Louise Jacobsen	1844	Tjende	Randers		
	Peter Vestergaard	1846	Logerende	Taastrup	Markin.	
1. Etage	Anton Jensen	1861	Fader	Lisbjerg	Markin.	
	Mine Jensen	1862	Moder	Labor		
	Jens Jensen	1885	Børn	Labor		
	Louise Jensen	1890	ditto	Labor		
	Anna Jensen	1891	ditto	Labor		
2. Etage	Hans Peter Dragsted	1824	Ehemand	Kjæsteminde	Portakuitolden	
3. Etage	Else Marie Petersen	1847	Lærer	Gallerup	Arbejder	
4. Etage	Forbuesel Jens Kildstrup	1871	Logerende	Thorsing	Sniker	

Plejebørn.  
deres fulde Navn, Fødselsaar  
og Dag samt Fødeby.

Hvor undervises de paa denne  
Liste opførte ukonfirmerede  
Børn mellem 6 og 15 Aar?  
Gaa de i en Skole, maa dennes  
Navn (hvis den er offentlig)  
eller Bestyrerens Navn (hvis  
den er privat) anføres.

Særlig Angivelse.

1) Døvstumme.  
2) Blinde.  
3) Idioter.

Fødsels-  
aar og  
Dag.

Fra  
Kjøbenhavn den 2/12 1896  
(Onsberg Lærere)

Vesterby  
de 38

Nordre Bystrøle

Ni

Ni

Togten

Bresstrup

Thorsing



Aarhus Sogn.

Gade:

Husnummer:

Matr.-Nr.:

# Anmeldelse til Byraadet

om

## Beboerne i den ovennævnte Ejendom.

I Henhold til Lov af 15. Maj 1875 § 21, jfr. § 22, paalægges det under Mulkt af 2 til 50 Kr. vedkommende Gaard- eller Husejer eller den, der repræsenterer ham i Stedet, under sin Haand at udfylde dette Schema.

Ved Militære maa anføres, om de ere i aktiv Tjeneste eller afskedigede, og i sidste Fald hvornaar Afskedigelsen har fundet Sted.

Plejebørn skulle særskilt opføres i Spalte II under Bødeansvar efter Lov af 12. Januar 1858, jfr. Sundhedsvedtægtens §§ 50 og 86.

I Spalte III opføres det fornødne om Børns Skoleundervisning.

Schemaet vil blive afhentet 4 Dage, efter at det er blevet tilstillet Vedkommende.

Aarhus Byraad, i Januar 1897.

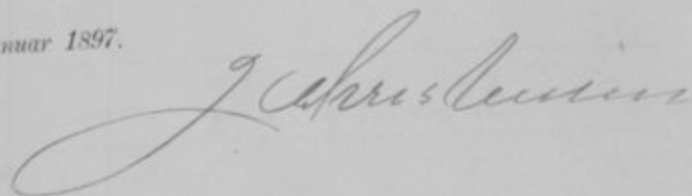

### Optælling

(foretages ved Byraadets Foranstaltning):

Mandkjen . . . . .	4	
Kvindekjen . . . . .	2	
Ialt . . . . .	6	Personer.



## Beboere (derunder Logerende og Tjenestetyende) af begge Kjøen samt de

Etage.	Fulde Navn.	Fødsels- aar og Dag.	Stilling i Familien (Fader, Moder, Børn, Tyende, Logerende).	Fødeby. Hvis udenfor Danmark, om Vedkommende har Indfødsret.	Rang, Stand og Næringsvej.	Om Ordn. Brands- vej. Friga- et
Kog bødding	Peter Peter Jensen	15/5 65	Fader.	Området Haldhøj		
-	Mathias Christen Jensen	21/1 66	Moder.	Thorsø		
-	Reimar Jensen	24/3 91	Barn	Aarhus		
-	Gerda Mathias Jensen	15/5 96	-	Aarhus		
-	Ludvig Andersen	12/1 70	+	Slagelse, Frederiksberg		
-	Mathias Jensen	22/10 74		Nære Bindehus 42		

Aarhus Sogn.

Gade:

Skidsgade 29.

Husnummer:

Matr.-Nr.:

## Anmeldelse til Byraadet

om

Beboerne i den ovennævnte Ejendom.

I Henhold til Lov af 15. Maj 1875 § 21, jfr. § 22, pålægges det under Mulkt af 2 til 50 Kr. vedkommende Gaard- eller Husejer eller den, der repræsenterer ham i Stedet, under sin Haand at udfylde dette Schema.

Ved Militære maa anføres, om de ere i aktiv Tjeneste eller afskedigede, og i sidste Fald hvornaar Afskedigelsen har fundet Sted.

Plejebørn skulle særskilt opføres i Spalte II under Bødeansvar efter Lov af 12. Januar 1858, jfr. Sundhedsvedtægtens §§ 50 og 86.

I Spalte III opføres det fornødne om Børns Skoleundervisning.

Schemact vil blive afhentet 4 Dage, efter at det er blevet tilstillet Vedkommende.

Aarhus Byraad, i Januar 1897.

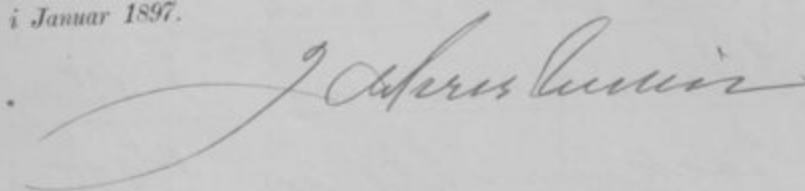

## Optælling

(foretages ved Byraadets Foranstaltning):

Mandkjøn . . . . .	14	
Kvindekjøn . . . . .	12	
Ialt . . . . .	26	Personer.



**Beboere** (derunder Logerende og Tjenestetyende) af begge Kjøen samt de

Baybys  
wings

### III.

#### IV.



[illegible]



Aarhus

Sogn.

Gade:

Husnummer:

Matr.-Nr.:

# Anmeldelse til Byraadet

om

## Beboerne i den ovennævnte Ejendom.

I Henhold til Lov af 15. Maj 1875 § 21, jfr. § 22, paalægges det under Mulkt af 2 til 50 Kr. vedkommende Gaard- eller Husejer eller den, der repræsenterer ham i Stedet, under sin Haand at udfylde dette Schema.

Ved Militære maa anføres, om de ere i aktiv Tjeneste eller afskedigede, og i sidste Fald hvornaar Afskedigelsen har fundet Sted.

Plejebørn skulle særskilt opføres i Spalte II under Bødeansvar efter Lov af 12. Januar 1858, jfr. Sundhedsvedtægtens §§ 50 og 86.

I Spalte III opføres det fornødne om Børns Skoleundervisning.

Schemaet vil blive afhentet 4 Dage, efter at det er blevet tilstillet Vedkommende.

*Aarhus Byraad, i Januar 1897.*

### Optælling

(foretages ved Byraadets Foranstaltning):

Mandkøn . . . . . 1

Kvindekøn . . . . . 2

Ialt . . . . . 3

Personer.



Beboere (derunder Logerende og Tjenestetyende) af begge Kjøen samt de

Etag.	Fulde Navn.	Fødsels- aar og Dag.	Stilling i Familien (Fader, Moder, Børn, Tyende, Logerende).	Fødeby. Hvis udenfor Danmark, om Vedkommende har Indfødsret.	Rang, Stand og Næringsvej
1 <sup>ste</sup>	Oleav Jørgen Petersen	9/7. 1848		Livskjort Arb	Torvi- Bestyrer
.	Anna Marie Petersen	14/3 1862	Husholderske	Kirkrup	
.	Emma Nielsen	4/6 1874	Tyende	Aarhus	

## II.

### III.

#### IV.

[illegible]



Aarhus Sogn.

Gade:

Husnummer:

Matr.-Nr.:

# Anmeldelse til Byraadet

om

## Beboerne i den ovennævnte Ejendom.

I Henhold til Lov af 15. Maj 1875 § 21, jfr. § 22, paalægges det under Mulkt af 2 til 50 Kr. vedkommende Gaard- eller Husejer eller den, der repræsenterer ham i Stedet, under sin Haand at udfylde dette Schema.

Ved Militære maa anføres, om de ere i aktiv Tjeneste eller afskedigede, og i sidste Fald hvornaar Afskedigelsen har fundet Sted.

Plejebørn skulle særskilt opføres i Spalte II under Bødeansvar efter Lov af 12. Januar 1858, jfr. Sundhedsvedtægtens §§ 50 og 86.

I Spalte III opføres det fornødne om Børns Skoleundervisning.

Schemaet vil blive afhentet 4 Dage, efter at det er blevet tilstillet Vedkommende.

*Aarhus Byraad, i Januar 1897.*

### Optælling

(foretages ved Byraadets Foranstaltning):

Mandkjen . . . . .	//	
Kvindekjen . . . . .	12	
Ialt . . . . .	23	Personer.



**Beboere (derunder Løgerende og Tjenestetyende) af begge Kjøen samt**

Etag.	Fulde Navn.	Fødselsaar og Dag.	Stilling i Familien (Fader, Moder, Børn, Tyende, Løgende).	Fødeby. Hvis udenfor Danmark, om Vedkommende har Indfødsret.	Rang, Stand og Næringsvej.	Om flyttet i det sidste Aar, da tidligere Bopæl her i Byen.	Hvis tilflyttet Byen i det sidste Aar, da hvorfra (Kjøbstad, Sogn, Herred) og hvornaar.	Plejebørn. deres fulde Navn, Fødselsaar og Dag samt Fødeby.	Hvor undervises de paa denne Liste optagne ukonfirmerede Børn mellem 6 og 15 Aar? Gaa de i en Skole, maa dennes Navn (hvis den er offentlig) eller Bestyrerens Navn (hvis den er privat) anføres.	1) Døvstumme. 2) Blinde. 3) Idioter.	Fødselsaar og Dag.
2	Vilhelm Bergmann	22/3 1844	Fader	Fredericia	Stabskornbl. Musikdirekt.						
	Mari Frederikke Dorteia Bergmann	8/5 1846	Moder	Fredericia							
	Mari Frederikke Christiane Bergmann	21/1 1870	Datter	Fredericia							
	Theodor Frederik Lauritz Bergmann	21/9 1872	Søn	Fredericia	Maler		Kjøbenhavn 1 <sup>o</sup> Oktober 1896				
	Hans Peter Hansen	27 2 1867	Fader	Amstrupp	Løjtnant						
	Christiane Hansen	19 5 1867	Moder	Middelfart							
	Ellinor Hansen	24 4 1898	Datter	Aarhus							
	Peder Nielsen	28 3 1848	Fader	Lemstrup	Soldatassistent						
	Inger Sophie Rasmussine Nielsen	10 12 54	Moder	Viborg							
	Herman Alfred Georg Nielsen	9 8 81	Søn	Viborg					Fingervskole.		
	Holger Peter Sophus Nielsen	23 11 82	"	Viborg					Fingervskole.		
	Astrid Sophie Louise Nielsen	5 8 84	Datter	Viborg					Borgerskolen.		
	Einar Larsenius Valdemar Nielsen	18 7 86	Søn	København					Fingervskole.		
	Ingrid Olga Elisa Nielsen	19 12 87	Datter	Aarhus					Borgerskolen.		
	Richard Louis Eiler Nielsen	5 5 90	Søn	"					Fingervskole		
	Koster Oscar Vilhelm Nielsen	6 5 92	"	"							
	Aage Gustav Frederik Nielsen	5 4 96	"	"							
	Nikolai Georg Petersen	19 1 5 1838	Fader	Vejle	Handelsbæger						
	Maren Cathrine Petersen	7 6 1840	Moder	Vejle							
	Christen Cathrine Sofie Petersen	28 1 5 1867	Datter	København	St. S. S. S.						
	Mari Frederikke Caroline Petersen	27 1 1871	"	"	"						
	Kristen Mogens Vilhelm Petersen	16 1 9 1876	"	"	Baptistisk						
	Anne Christen Elisabeth Petersen	24 3 1879	"	København							



Aarhus \_\_\_\_\_ Sogn.

Gade: *Skudsgade*Husnummer: *35.*

Matr.-Nr.:

# Anmeldelse til Byraadet

om

## Beboerne i den ovennævnte Ejendom.

I Henhold til Lov af 15. Maj 1875 § 21, jfr. § 22, paalægges det under Mulkt af 2 til 50 Kr. vedkommende Gaard- eller Husejer eller den, der repræsenterer ham i Stedet, under sin Haand at udfylde dette Schema.

Ved Militære maa anføres, om de ere i aktiv Tjeneste eller afskedigede, og i sidste Fald hvornaar Afskedigelsen har fundet Sted.

Plejebørn skulle særskilt opføres i Spalte II under Bødeansvar efter Lov af 12. Januar 1858, jfr. Sundhedsvedtægtens §§ 50 og 86.

I Spalte III opføres det fornødne om Børns Skoleundervisning.

Schemact vil blive afhentet 4 Dage, efter at det er blevet tilstillet Vedkommende.

*Aarhus Byraad, i Januar 1897.*

### Optælling

(foretages ved Byraadets Foranstaltning):

Mandkøn . . . . .	<i>12</i>	
Kvindekøn . . . . .	<i>13</i>	
Ialt . . . . .	<i>25</i>	Personer.



## Beboere (derunder Logerende og Tjenestetyende) af begge Kjøen samt de

Etage.	Fulde Navn.	Fødsels- aar og Dag.	Stilling i Familien (Fader, Moder, Børn, Tyende, Logerende).	Fødeby. Hvis udenfor Danmark, om Vedkommende har Indfødsret.	Rang, Stand og Næringsvej.	Om and Orde Brude vel Friga er
	H. H. Brandt.	1862	Fader	København		
	Thanne Brandt.	1867	Moder.	København		
	Gerda Brandt	1894	Børn	København		
	Olga Brandt.	1896	"	"		
	Kuls. Kulsen	1875	Gammis	København		
	Laura Dorte Frøese	1880	Dage	København		
	Th. Jensen Thomsen	1858	Fader	Uges Hjemme	Restauratør	
	Jensine Thomsen	1866	Moder	København		
	Veggo Thomsen	1887	Børn			
	Edlef Thomsen	1889	"			
	Jens Peter Thomsen	1891	"			
	Rasmus Thomsen	1891	"			
	Tyra Thomsen	1893	"			
	Kolger Thomsen	1896	"			
	Karoline Jensen Jensen	1878	Dage	Brønshøj		
	C. Christensen.	1861	Leder	Vester Sogn	Indemærke	
	Anne Dorte Rasmussen	1858	Moder	Skjoldby		
	Eleonore Kristine Kristensen	1886	Børn	Vester		
	Kristen Larsen Jakobsen	1877	Lærker	Skjoldby		
	Antan Andreas Møller	1878	Lærker	København		
	Christen Pedersen	1854	Fader	Edkerød	Vognmand	
	Kjalmar H. Chr. Pedersen	1884	Børn	København		
	Agnes Karen Pedersen	1886	do	"		
	Anna Sofie Pedersen	1893	do	"		
	Christine Hansen	1871	Küstergrunde	Skjoldby		



tyende) af begge Kjøen samt den

Fødested.	Rang, Stand og Næringsvej.	Om Orde Brande væl Fringe
Hvis udenfor Danmark, om Vedkommende har Indfødsret.		

*Karin Johansen*  
*Katrine*  
*Aarhus*  
"  
*Katrine*  
*Aarhus*  
*Uges Tjyhetne Ros Thadde*  
*Wies Hovius*

*Brunnør*  
*Velles Løn Indemærke*  
*Skjort*  
*Velles*  
*Skoring*  
*Aarhus*  
*Ed Rerod Vognmand*  
*Aarhus*  
"  
"  
*ind Skarby*  
*gen*

Aarhus Sogn.

Gade:

Husnummer:

Matr.-Nr.:

## Anmeldelse til Byraadet

om

### Beboerne i den ovennævnte Ejendom.

I Henhold til Lov af 15. Maj 1875 § 21, jfr. § 22, paalægges det under Mulkt af 2 til 50 Kr. vedkommende Gaard- eller Husejer eller den, der repræsenterer ham i Stedet, under sin Haand at udfylde dette Schema.

Ved Militære maa anføres, om de ere i aktiv Tjeneste eller afskedigede, og i sidste Fald hvornaar Afskedigelsen har fundet Sted.

Plejebørn skulle særskilt opføres i Spalte II under Bødeansvar efter Lov af 12. Januar 1858, jfr. Sundhedsvedtægtens §§ 50 og 86.

I Spalte III opføres det fornødne om Børns Skoleundervisning.

Schemaet vil blive afhentet 4 Dage, efter at det er blevet tilstillet Vedkommende.

Aarhus Byraad, i Januar 1897.

#### Optælling

(foretages ved Byraadets Foranstaltning):

Mandkjøn . . . . .	12	
Kvindekjøn . . . . .	12	
Ialt . . . . .	24	Personer.



## Beboere (derunder Logerende og Tjenestetyende) af begge Kjøns samt de

Etage.	Fulde Navn.	Fødselsaar og Dag.	Stilling i Familien (Fader, Moder, Barn, Tyende, Logerende).	Fødeby. Hvis udenfor Danmark, om Vedkommende har Indfødsret.	Rang, Stand og Næringsvej.	Om flyttet i det sidste Aar, da tidligere Bopæl her i Byen.
1 <sup>ste</sup> Etage.	Nils Peter Nielsen	1/3 57	Fader	Veilby	Stolmager	
	Caroline Mathilde Andreasine Nielsen	26/8 58	Moder	Odenø		
	Marij Agni Larine Nielsen	30/7 88	Barn	Aarhus		
	Victor Andre Haon Peter Nielsen	17/8 92	Barn	Aarhus		
1 <sup>ste</sup> Etage.	Anton Petersen	23/2 56	Fader	Vradsogn	Hestebond	
	Karen Marie f. Nielsen	21/4 58	Moder	Haarby		
	Agnes Petersen	12/5 84	Barn	Aarhus		
	Alma Petersen	2/10 88	dt	dt		
	Elna Petersen	25/6 90	dt	dt		
	Dagmar Petersen	9/1 92	dt	dt		
	Marij Petersen	9/1 93	dt	dt		
	Marianne Jensen	21/4 14	Afreglskone	Høier		
	Spikkel Søgaard	20/6 70	Tyende	Skans		
	Christian Kyhus	16/2 59	dt	Hyllsted		
	Rasmus P. Jensen	18/5 77	dt	Glested		
Stuen	Niels Petersen	1/4 59	Fader	Vradsogn	Arbejdsmand	
	Marianne f. Jensen	5/6 56	Moder	Bregnetogn		
	Peter Martinus Petersen	20/10 82	Barn	Aarhus	Bydreng	
	Axel Vilhelm Petersen	4/10 85	dt	dt		
	Valdemar Petersen	11/11 87	dt	dt		
	Kirstine Petersen	20/5 91	dt	dt		
	Einer Petersen	16/5 93	dt	dt		
	Oskar Petersen	4/4 94	dt	dt		
	Hedevig Petersen	19/7 96	dt	dt		

Plejebørn.  
deres fulde Navn, Fødselsaar og Dag samt Fødeby.

Hvor undervises de paa denne Liste opførte ukonfirmerede Børn mellem 6 og 15 Aar? Gaa de i en Skole, maa dennes Navn (hvis den er offentlig) eller Bestyrerens Navn (hvis den er privat) anføres.

Særlig Angivelse.

1) Døvstumme, 2) Blinde, 3) Idioter.

Fødselsaar og Dag.

Figsborgerskolen

Fartings f. Skole.

dt.

dt.

Holme Sogn

Hadssten Sogn.

Nordre Bysskole

dt.



[illegible]



Aarhus

Sogn.

Gade:

Husnummer:

Matr.-Nr.:

# Anmeldelse til Byraadet

om

## Beboerne i den ovennævnte Ejendom.

I Henhold til Lov af 15. Maj 1875 § 21, jfr. § 22, paalægges det under Mulkt af 2 til 50 Kr. vedkommende Gaard- eller Husejer eller den, der repræsenterer ham i Stedet, under sin Haand at udfylde dette Schema.

Ved Militære maa anføres, om de ere i aktiv Tjeneste eller afskedigede, og i sidste Fald hvornaar Afskedigelsen har fundet Sted.

Plejebørn skulle særskilt opføres i Spalte II under Bødeansvar efter Lov af 12. Januar 1858, jfr. Sundhedsvedtægtens §§ 50 og 86.

I Spalte III opføres det fornødne om Børns Skoleundervisning.

Schemaet vil blive afhentet 4 Dage, efter at det er blevet tilstillet Vedkommende.

*Aarhus Byraad, i Januar 1897.*

### Optælling

(foretages ved Byraadets Foranstaltning):

Mandkøn . . . . .

Kvindekøn . . . . .

Ialt . . . . .

Personer.

10



**Beboere (derunder Logerende og Tjenestetyende) af begge Kjøen samt deres**

[illegible]

Clarkton den 14 Januar 1897  
 Saa Herrn Vize  
 Hr. Selmer.



Aarhus

Sogn.

Gade:

Husnummer:

Matr.-Nr.:

# Anmeldelse til Byraadet

om

## Beboerne i den ovennævnte Ejendom.

I Henhold til Lov af 15. Maj 1875 § 21, jfr. § 22, paalægges det under Mulkt af 2 til 50 Kr. vedkommende Gaard- eller Husejer eller den, der repræsenterer ham i Stedet, under sin Haand at udfylde dette Schema.

Ved Militære maa anføres, om de ere i aktiv Tjeneste eller afskedigede, og i sidste Fald hvornaar Afskedigelsen har fundet Sted.

Plejebørn skulle særskilt opføres i Spalte II under Bodeansvar efter Lov af 12. Januar 1858, jfr. Sundhedsvedtægtens §§ 50 og 86.

I Spalte III opføres det fornødne om Børns Skoleundervisning.

Schemaet vil blive afhentet 4 Dage, efter at det er blevet tilstillet Vedkommende.

*Aarhus Byraad, i Januar 1897.*

### Optælling

(foretages ved Byraadets Foranstaltning):

Mandkøn . . . . .

Kvindekøn . . . . .

Ialt . . .

Personer.



**Beboere (derunder Løgerende og Tjenestetyende) af begge Kjøen samt deres**

Hvis **tillflyttet** Byer  
i det sidste Aar, da  
hvorfra (Kjøbstad,  
Sogn, Herred) og  
hvornaar.

### III.

#### IV.

**Særlig Angivelse.**

[illegible]



Aarhus

Sogn.

Gade:

Husnummer:

Matr.-Nr.:

# Anmeldelse til Byraadet

om

## Beboerne i den ovennævnte Ejendom.

I Henhold til Lov af 15. Maj 1875 § 21, jfr. § 22, paalægges det under Mulkt af 2 til 50 Kr. vedkommende Gaard- eller Husejer eller den, der repræsenterer ham i Stedet, under sin Haand at udfylde dette Schema.

Ved Militære maa anføres, om de ere i aktiv Tjeneste eller afskedigede, og i sidste Fald hvornaar Afskedigelsen har fundet Sted.

Plejebørn skulle særskilt opføres i Spalte II under Bødeansvar efter Lov af 12. Januar 1858, jfr. Sundhedsvedtægtens §§ 50 og 86.

I Spalte III opføres det fornødne om Børns Skoleundervisning.

Schemaet vil blive afhentet 4 Dage, efter at det er blevet tilstillet Vedkommende.

*Aarhus Byraad, i Januar 1897.*

### Optælling

(foretages ved Byraadets Foranstaltning):

Mandkjen . . . . .

Kvindekjen . . . . .

Ialt . . . . .

Personer.



Beboere (derunder Logerende og Tjenestetyende) af begge Kjøen samt den

Fødsels-  
aar og  
Dag.



Aarhus

Sogn.

Gade:

Husnummer:

Matr.-Nr.:

# Anmeldelse til Byraadet

om

## Beboerne i den ovennævnte Ejendom.

I Henhold til Lov af 15. Maj 1875 § 21, jfr. § 22, paalægges det under Mulkt af 2 til 50 Kr. vedkommende Gaard- eller Husejer eller den, der repræsenterer ham i Stedet, under sin Haand at udfylde dette Schema.

Ved Militære maa anføres, om de ere i aktiv Tjeneste eller afskedigede, og i sidste Fald hvornaar Afskedigelsen har fundet Sted.

Plejebørn skulle særskilt opføres i Spalte II under Bodeansvar efter Lov af 12. Januar 1858, jfr. Sundhedsvedtægtens §§ 50 og 86.

I Spalte III opføres det fornødne om Børns Skoleundervisning.

Schemaet vil blive afhentet 4 Dage, efter at det er blevet tilstillet Vedkommende.

Aarhus Byraad, i Januar 1897.

### Optælling

(foretages ved Byraadets Foranstaltning):

Mandkøn . . . . .

Kvindekøn . . . . .

Ialt . . . . .

Personer.

8

12

20



## I.

## Beboere (derunder Løgerende og Tjenesteyende) af begge Kjøen samt deres

2 <sup>de</sup> Etage.	Fulde Navn.	Fødsels- aar og Dag.	Stilling i Familien (Fader, Moder, Børn, Tyende, Løgerende).	Fødeby. Hvis udenfor Danmark, om Vedkommende har Indfødsret.	Rang, Stand og Næringsvej.	Om andet Ordnings- Brandkorps ved. I Fristagelse og h.
	Louise Josephine Hertz	25 <sup>de</sup> April 1830	Moder	København	Profesor Ende yder	
	Maria Sara Sorella Hertz	29 <sup>de</sup> Dec. 1853	Datter	—	Musiklærer inde	
	Mariane Kristine Jørgensen	8 <sup>de</sup> Jan. 1875	Tyende	Bjødstrup		
	Vindling Kristine Gæld	6 Maart 1838		Kirkeby	Enkepige	
	Clara Christiane Gæld	22 <sup>de</sup> Okt. 1858		Narhús		
	Agnes Schanderff	15 <sup>de</sup> Okt. 1858	Løgerende	Følby.		
	Louise Frederikke Lindstrøm	21 <sup>de</sup> April 1874	Tyende	Truua		
	William Emil Aleksander Møgelstjerne	1 <sup>de</sup> April 1864		København	Prædikeby	
	Maria Antoinette Møgelstjerne	12 <sup>de</sup> Dec. 1868		Narhús		
	Maren Kristine Møgelstjerne	7 <sup>de</sup> Dec. 1876	Tyende	Narhús		Fredericia.
	Rasmus Peter Sørensen	9 <sup>de</sup> Jan. 1848		Ege	Alydighed	
	Louise Marie Sørensen	23 <sup>de</sup> Marts 1851		Følby		
	Betty Katrine Sørensen	26 <sup>de</sup> Marts 1879	Datter	Narhús		
	Johan Frederik Sørensen	27 <sup>de</sup> Dec. 1880	Søn	—		
	Robert Larsen Sørensen	14 <sup>de</sup> Dec. 1882	—	—		
	Rasmus Peter Sørensen	28 <sup>de</sup> Marts 1885	—	—		
	Louise Arnold Sørensen	6 <sup>de</sup> Febr. 1887	—	—		
	Randi Kristine Albertine Sørensen	9 <sup>de</sup> Marts 1889	Datter	—		
	Kristian Sørensen	7 <sup>de</sup> Febr. 1891	Søn	—		
	Ambrosius Sørensen	10 <sup>de</sup> Marts 1894	—	—		

## II.

## III.

## IV.

## Plejebørn.

deres fulde Navn, Fødselsaar  
og Dag samt Fødeby.Hvor undervises de paa denne  
Liste opførte ukonfirmerede  
Børn mellem 6 og 15 Aar?  
Gaa de i en Skole, maa dennes  
Navn (hvis den er offentlig)  
eller Bestyrerens Navn (hvis  
den er privat) anføres.

## Særlig Angivelse.

- 1) Døvstumme.
- 2) Blinde.
- 3) Idioter.

Fødsels-  
aar og  
Dag.



Aarhus \_\_\_\_\_ Sogn.

Gade:

Husnummer:

Matr.-Nr.:

*Nørrebugade N<sup>o</sup> 4 Sidehuset*

# Anmeldelse til Byraadet

om

## Beboerne i den ovennævnte Ejendom.

I Henhold til Lov af 15. Maj 1875 § 21, jfr. § 22, paalægges det under Mulkt af 2 til 50 Kr. vedkommende Gaard- eller Husejer eller den, der repræsenterer ham i Stedet, under sin Haand at udfylde dette Schema.

Ved Militære maa anføres, om de ere i aktiv Tjeneste eller afskedigede, og i sidste Fald hvornaar Afskedigelsen har fundet Sted.

Plejebørn skulle særskilt opføres i Spalte II under Bødeansvar efter Lov af 12. Januar 1858, jfr. Sundhedsvedtægtens §§ 50 og 86.

I Spalte III opføres det fornødne om Børns Skoleundervisning.

Schemaet vil blive afhentet 4 Dage, efter at det er blevet tilstillet Vedkommende.

*Aarhus Byraad, i Januar 1897.*

### Optælling

(foretages ved Byraadets Foranstaltning):

Mandkøn . . . . .	7	
Kvindekøn . . . . .	7	
Ialt . . . . .	14	Personer.



**Beboere (derunder Logerende og Tjenestetyende) af begge Kjøen samt deres**

Etn.	Fulde Navn.	Fødsels- aar og Dag.	Stilling i Familien (Fader, Moder, Børn, Tyende, Løgerende).	Fødeby. Hvis udenfor Danmark, om Vedkommende har Indfødsret.	Rang, Stand og Næringsvej.	Om aars- Ordens- Brandkorps vedl. I T Fritagelse, og hv
Arbejds- højere	Lone Mads Jørgensen	20/10 57	Fader	Arbejds- højere	Arbejds- højere	
	Ane Marie Jørgensen	19/11 16	Børn	Arbejds- højere	Arbejds- højere	
	Ane Kirstine Jørgensen	29/3 19	"	"	"	
	Jens Emanuel Jørgensen	6/8 11	"	"	"	
	Petrine Nielsen	24/10 26	"	"	"	
Arbejds- højere	Johannes Julius Jensen	3/12 1874	Fader	Arbejds- højere	Arbejds- højere	
	Ane Marie Jensen	1/8 1873	Børn	Arbejds- højere	Arbejds- højere	
	Karen Berthe Jensen	23/3 1871	Børn	Arbejds- højere	Arbejds- højere	
	Anders Jensen	25/5 1874	Børn	Arbejds- højere	Arbejds- højere	
	Jens Peter Jensen	27/3 1879	Børn	Arbejds- højere	Arbejds- højere	
Arbejds- højere	Marie Kirstine f. Petersen	25/8 1841	Moder	Arbejds- højere	Arbejds- højere	
	Jens Carsten	6/4 1878	Børn	Arbejds- højere	Arbejds- højere	
	Niels Peter Carsten	16/4 1881	Børn	Arbejds- højere	Arbejds- højere	
Arbejds- højere	Sarahine f. Rasmussen	22/11 1846	Enke	Arbejds- højere	Arbejds- højere	

## IV.

**Særlig Angivelse.**



Aarhus

Sogn.

Gade:

Husnummer:

Matr.-Nr.:

# Anmeldelse til Byraadet

om

## Beboerne i den ovennævnte Ejendom.

I Henhold til Lov af 15. Maj 1875 § 21, jfr. § 22, paalægges det under Mulkt af 2 til 50 Kr. vedkommende Gaard- eller Husejer eller den, der repræsenterer ham i Stedet, under sin Haand at udfylde dette Schema.

Ved Militære maa anføres, om de ere i aktiv Tjeneste eller afskedigede, og i sidste Fald hvornaar Afskedigelsen har fundet Sted.

Plejebørn skulle særskilt opføres i Spalte II under Bødeansvar efter Lov af 12. Januar 1858, jfr. Sundhedsvedtægtens §§ 50 og 86.

I Spalte III opføres det fornødne om Børns Skoleundervisning.

Schemaet vil blive afhentet 4 Dage, efter at det er blevet tilstillet Vedkommende.

*Aarhus Byraad, i Januar 1897.*

### Optælling

(foretages ved Byraadets Foranstaltning):

Mandkøn . . . . .

5

Kvindekøn . . . . .

3

Ialt . . . . .

8

Personer.



**Beboere (derunder Logerende og Tjenestetyende) af begge Kjøen samt deres**

**Særlig Angivelse.**

Hvor undervises de paa denne  
Liste opførte ukonfirmerede  
Børn mellem 6 og 15 Aar?  
Gaa de i en Skole, maa denes  
**Navn** (hvis den er offentlig)  
eller **Bestyrerens Navn** (hvis  
den er privat) anføres.

### Plejeborn.

deres fulde Navn, Fødselsaar  
og Dag samt Fødeby.

Hvis tilflyttet Byen  
i det sidste Aar, da  
hvorfra (Kjøbstad,  
Sogn, Herred) og  
hvornaar.

1) Døvstumme,	Fødsels-
2) Blinde,	aar og
3) Idioter	Dag.



Aarhus

Sogn.

Gade:

Husnummer:

Matr.-Nr.:

# Anmeldelse til Byraadet

om

## Beboerne i den ovennævnte Ejendom.

I Henhold til Lov af 15. Maj 1875 § 21, jfr. § 22, paalægges det under Mulkt af 2 til 50 Kr. vedkommende Gaard- eller Husejer eller den, der repræsenterer ham i Stedet, under sin Haand at udfylde dette Schema.

Ved Militære maa anføres, om de ere i aktiv Tjeneste eller afskedigede, og i sidste Fald hvornaar Afskedigelsen har fundet Sted.

Plejebørn skulle særskilt opføres i Spalte II under Bødeansvar efter Lov af 12. Januar 1858, jfr. Sundhedsvedtægtens §§ 50 og 86.

I Spalte III opføres det fornødne om Børns Skoleundervisning.

Schemaet vil blive afhentet 4 Dage, efter at det er blevet tilstillet Vedkommende.

*Aarhus Byraad, i Januar 1897.*

### Optælling

(foretages ved Byraadets Foranstaltning):

Mandkøn . . . . .

Kvindekøn . . . . .

Ialt . . .

Personer.

*H. Chr. Herloff*



## I.

## Beboere (derunder Logerende og Tjenestetyende) af begge Kjøen samt deres

Etag.	Fulde Navn.	Fødsels- aar og Dag.	Stilling i Familien (Fader, Moder, Børn, Tyende, Logerende).	Fødeby. Hvis udenfor Danmark, om Vedkommende har Indfødsret.	Rang, Stand og Næringsvej.	Om ansat Ordens- Brandkor- ved). I Fritagelse og
	Thine Emil Jensen	4/4 20	Hustru	Stadshavn		
do	Anna Jensen	21/1 57	Datter	Aarhus		
do	Jensine Rasmussen Nielsen	1/1 51	Enkefru	Aarhus		
1. etg.	Bernhard Andreas Thun	23/7 66	Lejer	Panders Bøgholm		
2. etg.	Louise Henriette Røge	12/5 53	Hustru	Aarhus		
	Sophie Abeline Vilhelmsine	22/6 62	Hustru	Skanderborg		
	Laura Botthilde Sophie Røge	17/5 1886	Barn	Aarhus		
	Theodora Emanuelles Vilhelmsine	25/10 1887	---	Aarhus		
	Vilhelmsine Kristine	16/1 1873	---	København		
	Emanuel Paul	17/5 1875	---	Aarhus		
3. etg.	Bertha Marie Christensen	22/9 55	Fader	Elsted Møns		
	Bertha Rasmussen	21/9 54	Moder	Elsted		
	Vigga Christensen	9/5 91	Barn			
	Bertha	19/2 89	do			
	Olga	26/11 87	do			
	Ludvig Christen	13/3 85	do			
	Anna Kirstine	17/10 83	do			
	Marius	23/5 93	do			
	Elna	3/7 95	do			
do	Jens Paulsen	20/11 26	Fader	Tøjbjerg		
	Anna Kristine Paulsen	14/3 31	Moder	København		
do	Anna Christen Hansen	31/1 48	Fader	Hjerring		
	Sophie Madeline Hansen	24/4 50	Moder			

## II.

## Plejebørn.

deres fulde Navn, Fødselsaar  
og Dag samt Fødeby.

## III.

Hvor undervises de paa denne  
Liste opførte ukonfirmerede  
Børn mellem 6 og 15 Aar?  
Gaa de i en Skole, maa dennes  
Navn (hvis den er offentlig)  
eller Bestyrerens Navn (hvis  
den er privat) anføres.

## IV.

## Særlig Angivelse.

1) Døvstumme,  
2) Blinde,  
3) Idioter.Fødsels-  
aar og  
Dag.



Aarhus

Sogn.

Gade:

Husnummer:

Matr.-Nr.:

Nørrebrogade 10 og Kvindrigade 2

# Anmeldelse til Byraadet

om

## Beboerne i den ovennævnte Ejendom.

I Henhold til Lov af 15. Maj 1875 § 21, jfr. § 22, paalægges det under Mulkt af 2 til 50 Kr. vedkommende Gaard- eller Husejer eller den, der repræsenterer ham i Stedet, under sin Haand at udfylde dette Schema.

Ved Militære maa anføres, om de ere i aktiv Tjeneste eller afskedigede, og i sidste Fald hvornaar Afskedigelsen har fundet Sted.

Plejebørn skulle særskilt opføres i Spalte II under Bødensvar efter Lov af 12. Januar 1858, jfr. Sundhedsvedtægtens §§ 50 og 86.

I Spalte III opføres det fornødne om Børns Skoleundervisning.

Schemaet vil blive afhentet 4 Dage, efter at det er blevet tilstillet Vedkommende.

Aarhus Byraad, i Januar 1897.

### Optælling

(foretages ved Byraadets Foranstaltning):

Mandkøn . . . . . 4  
 Kvindkøn . . . . . 15  
 Ialt . . . . . 19 Personer.

H. Chr. Herloff.



## Beboere (derunder Logerende og Tjenestetyende) af begge Kjøen samt deres

Etag.	Fulde Navn.	Fødsels- aar og Dag.	Stilling i Familien (Fader, Moder, Børn, Tyende, Logerende).	Fødeby. Hvis udenfor Danmark, om Vedkommende har Indfødsret.	Rang, Stand og Næringsvej.	Om anst. Ordens- Brandkorp- ved). I Fritage- og b.
	Hans Christian Herloff	4/3 53	Fader Bonitge	Spølgien		
	Helene Herloff	24/2 85	Barn	Narhuse		
	Mette Marie Herloff	14/4 89	Barn	Narhuse		
	Anna Marie Bergeth Jørgensen	25/1 70	Enke	Skumborg	Skubstapen	
	Maria Johansen	9/4 73		Gabins	Domst. for Tjenestepige	
	Hans Morten Herloff	8/2 22	Fader	Pemborg	Portiener	
	Helene Herloff	6/2 21	Moder	Skumborg	Skubstapen	
1 <sup>ste</sup> etage	Bertha Weis	27/1 29	Enke	Skumborg	Skubstapen	
	Caroline Wichmann	20/6 45	Husfrue	Fredericia		
	Pauline Petersen	4/1 67	Kokkepige	Esbo		
	Elinor Weis	3/3 83	Barn	Narhuse		
	Kjeld Rasmussen	28/4 62	Fader	Narhuse		
	Kristian Jensen	28/4 64	Moder	Skumborg		
	Maria Elise Jørgensen	13/3 88	Barn			
	Anne Margrethe Jørgensen	27/6 90	do			
	Jenny Andrea Jørgensen	13/2 93	do			
	Olga George Jørgensen	7/4 95	do			
2 <sup>de</sup> etage	Christian Ebbesen	13/4 55	Fader	Rødning		
	Caroline Amalia Mikkelsen	1/1 71	Moder	Skumborg		

Plejebørn.  
deres fulde Navn, Fødselsaar  
og Dag samt Fødeby.

Hvor undervises de paa denne  
Liste opførte ukonfirmerede  
Børn mellem 6 og 15 Aar?  
Gaa de i en Skole, maa den  
Navn (hvis den er offentlig)  
eller Bestyrerens Navn (hvis  
den er privat) anføres.

Særlig Angivelse.

- 1) Døvstumme,  
2) Blinde,  
3) Idioter.

Fødsels-  
aar og  
Dag.

Helene Herloff  
Fødselsaar og Dag

Skumborg  
Skole

Plejebørn

Blind

Skumborg  
Skole  
do

Skumborg  
Skole



Aarhus

Sogn.

Gade:

Husnummer:

Matr.-Nr.:

# Anmeldelse til Byraadet

om

## Beboerne i den ovennævnte Ejendom.

I Henhold til Lov af 15. Maj 1875 § 21, jfr. § 22, paalægges det under Mulkt af 2 til 50 Kr. vedkommende Gaard- eller Husejer eller den, der repræsenterer ham i Stedet, under sin Haand at udfylde dette Schema.

Ved Militære maa anføres, om de ere i aktiv Tjeneste eller afskedigede, og i sidste Fald hvornaar Afskedigelsen har fundet Sted.

Plejebørn skulle særskilt opføres i Spalte II under Bødeansvar efter Lov af 12. Januar 1858, jfr. Sundhedsvedtægtens §§ 50 og 86.

I Spalte III opføres det fornødne om Børns Skoleundervisning.

Schemaet vil blive afhentet 4 Dage, efter at det er blevet tilstillet Vedkommende.

*Aarhus Byraad, i Januar 1897.*

### Optælling

(foretages ved Byraadets Foranstaltning):

Mandkjøn . . . . .	//	
Kvindekjøn . . . . .	/0	
Ialt . . . . .	21	Personer.



## Beboere (derunder Logerende og Tjenestetyende) af begge Kjøen samt deres

Etage.	Fulde Navn.	Fødsels- aar og Dag.	Stilling i Familien (Fader, Moder, Børn, Tyende, Logerende).	Fødeby. Hvis udenfor Danmark, om Vedkommende har Indfødsret.	Rang, Stand og Næringsvej.	Om ansat Ordens- Brandkorp- ved). I T Fritagelse, og hv
1 <sup>ste</sup> Etage	Johannes Wilhelm Lisek	1866 4/10	Fader	Slesvig Als	Bager	
	Anne Lisek	1875 7/10	Moder	Mørke	—	
	Wilhelm Carl Lisek	1895 27/12	Søn	Starbæk	—	
	Anna Lisek	1896 26/4	Datter	Starbæk		
	Helen Marie Jensen	1873 9/9	Jomfru	Hanstung		
	Ruben Danberg Emborg	1881 9/4	Lerling	Taftberg	Bager	
	Martinus Oskar Jensen	1874 23/10	Harl	Starbæk		
	Laurine Johsen Christensen	1878 7/7	Trge	Fannung		
	Vergen Pedersen	1881 17/9	Lerling	Esboek	Bager	
2 <sup>de</sup> Etage	Laura Emilie Assens	29/4 1836		Aarhus	Enke	
	Anne Elisabeth Assens	1866		Aarhus		
	Frederikke Emilie Assens	1870		Aarhus	Lærings	
1 <sup>ste</sup> Etage	Jacob Fr. Bach	18/2 1844	Fader	Aarhus	Over-palst-betjent	
"	Yohanne Claudine fh. Møller	12/3 1849	Moder	Aarhus	Lyse Page-typerist	
"	Theodora Frederikke Theodora Bach	29/1 73	Datter	Aarhus		
"	Theodor Theodor Bach	20/3 81	Søn	"	Markindleding	
"	Günther Bach	11/8 83	Do	"		
"	Yaschine Bach	14/4 86	Datter	"		
"	Christian Bach	16/11 87	Søn	"		
"	Johan Nicolai Bach	9/4 89	"	"		
"	Christian Njegaard	10/4 73	Logerende	Larsen	Markindleding	

Aarhus

Gad

Hus

Mat

Bebo

2 til 50 K

sin Haand

V

Fald hvorn

F

Januar 185

I

So

(foretages vo

Mandkjøn

Kvindekjøn

Is



Aarhus Sogn.

Gade:

Nørrebrogade 12.

Husnummer:

Matr.-Nr.:

# Anmeldelse til Byraadet

om

Beboerne i den ovennævnte Ejendom.

I Henhold til Lov af 15. Maj 1875 § 21, jfr. § 22, paalægges det under Mulkt af 2 til 50 Kr. vedkommende Gaard- eller Husejer eller den, der repræsenterer ham i Stedet, under sin Haand at udfylde dette Schema.

Ved Militære maa anføres, om de ere i aktiv Tjeneste eller afskedigede, og i sidste Fald hvornaar Afskedigelsen har fundet Sted.

Plejebørn skulle særskilt opføres i Spalte II under Bødeansvar efter Lov af 12. Januar 1858, jfr. Sundhedsvedtægtens §§ 50 og 86.

I Spalte III opføres det fornødne om Børns Skoleundervisning.

Schemact vil blive afhentet 4 Dage, efter at det er blevet tilstillet Vedkommende.

Aarhus Byraad, i Januar 1897.

## Optælling

(foretages ved Byraadets Foranstaltning):

Mandkøn . . . . .	8	Personer.
Kvindekøn . . . . .	6	
Ialt . . . . .	14	



## Beboere (derunder Logerende og Tjenestetyende) af begge Kjøen samt deres

Etage.	Fulde Navn.	Fødselsaar og Dag.	Stilling i Familien (Fader, Moder, Børn, Tyende, Logerende).	Fødeby. Hvis udenfor Danmark, om Vedkommende har Indfødsret.	Rang, Stand og Næringsvej.	Om aarsag til Brandkørs Ved. I Tjenestetjeneste og her i Byen.
2. Sal	Peter Christensen	6. Mai 1850	Fader	ja	Tyrstруп Skroder	
	Petrilla fædd. Linsen	9. April 1859	Moder	Geising		
	Jens Fredrik Christensen	1859				
	Helvig Martin Christensen	1855				
	Guidrin Helene Christensen	1856				
	Leend Hage Axel Christensen	1870				
	Peter Nistor Christensen	1892				
	Oluf Anker Christensen	1893				
	Rasmus Peter Andersen	1859	Mand	Attnrup	Detailist	
	Johanne Leopoldine Christensen f. Hass	1859	Hustru	Grenaa		
1. Sal	Anna Marie Hassin Andersen	1888				
	Hans Andreas Hassin Andersen	1890	Børn			
	Bertha Rigmor Hassin Andersen	1892				
	Jens Mikael Clemmensen	1881				
		16. October	Lærling			

Plejebørn.  
deres fulde Navn, Fødselsaar og Dag samt Fødeby.

Hvor undervises de paa denne Liste opførte ukonfirmerede Børn mellem 6 og 15 Aar? Gaa de i en Skole, man dennes Navn (hvis den er offentlig) eller Bestyrerens Navn (hvis den er privat) anføres.

Særlig Angivelse.

1) Døvstumme, Fødselsaar og Dag.  
2) Blinde,  
3) Idioter.

Thimo.



[illegible]



Aarhus

Sogn.

Gade:

Husnummer:

Matr.-Nr.:

# Anmeldelse til Byraadet

om

## Beboerne i den ovennævnte Ejendom.

I Henhold til Lov af 15. Maj 1875 § 21, jfr. § 22, paalægges det under Mulkt af 2 til 50 Kr. vedkommende Gaard- eller Husejer eller den, der repræsenterer ham i Stedet, under sin Haand at udfylde dette Schema.

Ved Militære maa anføres, om de ere i aktiv Tjeneste eller afskedigede, og i sidste Fald hvornaar Afskedigelsen har fundet Sted.

Plejebørn skulle særskilt opføres i Spalte II under Bodeansvar efter Lov af 12. Januar 1858, jfr. Sundhedsvedtægtens §§ 50 og 86.

I Spalte III opføres det fornødne om Børns Skoleundervisning.

Schemaet vil blive afhentet 4 Dage, efter at det er blevet tilstillet Vedkommende.

*Aarhus Byraad, i Januar 1897.*

### Optælling

(foretages ved Byraadets Foranstaltning):

Mandkøn . . . . .	2	
Kvindkøn . . . . .	3	
Ialt . . . . .	5	Personer.



**Beboere (derunder Logerende og Tjenestetyende) af begge Kjøen samt dere**

1) Døvstumme,	Fødsels-
2) Blinde,	aar og
3) Idioter.	Dag.



Aarhus

Sogn.

Gade:

Husnummer:

Matr.-Nr.:

# Anmeldelse til Byraadet

om

## Beboerne i den ovennævnte Ejendom.

I Henhold til Lov af 15. Maj 1875 § 21, jfr. § 22, pålægges det under Mulkt af 2 til 50 Kr. vedkommende Gaard- eller Husejer eller den, der repræsenterer ham i Stedet, under sin Haand at udfylde dette Schema.

Ved Militære maa anføres, om de ere i aktiv Tjeneste eller afskedigede, og i sidste Fald hvornaar Afskedigelsen har fundet Sted.

Plejebørn skulle særskilt opføres i Spalte II under Bødeansvar efter Lov af 12. Januar 1858, jfr. Sundhedsvedtægtens §§ 50 og 86.

I Spalte III opføres det fornødne om Børns Skoleundervisning.

Schemaet vil blive afhentet 4 Dage, efter at det er blevet tilstillet Vedkommende.

*Aarhus Byraad, i Januar 1897.*

### Optælling

(foretages ved Byraadets Foranstaltning):

Mandkjen . . . . .	4	
Kvindekjen . . . . .	8	
Ialt . . . . .	12	Personer.



## I.

Beboere (derunder Logerende og Tjenestetyende) af begge Kjøen samt deres

Etage.	Fulde Navn.	Fødselsaar og Dag.	Stilling i Familien (Fader, Moder, Børn, Tyende, Logerende).	Fødeby. Hvis udenfor Danmark, om Vedkommende har Indfødsret.	Rang, Stand og Næringsvej.	Om anst. Ordensk. Brandkorp. ved. I T. Fritagebe. og hv.
1. St.	Frands Sørensen	19. Mai 1846	Fader	Kørring Kløj		
	Kristine Elisabet Sørensen	25. Juni 1839	Moder	Skivholme		
	Jens Christensen	17. Marts 1860	Søn	Næstved		
	Peter Kristian Johansen	9. Marts 1872	Søn	Skivholme		
	Hennik Carl Peter Nielsen	23. Marts 1878	Søn	Skivholme		
	Charlotte Amalie Olsen	2. Jan 1880	Svendsen	Skivholme		
A	Bodil Kathrine Friis	13. 1822	Moder	Tristrup		
	Kirstine Marie Friis	5. 1859	Datter	-		
	Jens Johannes Friis	15. 1862	Søn	-	Pianofortestemme	
Sto	Augusta Pedersen	4. Juni 1863		Rønne		
Bag by	Anne Rasmussen	4. Mai 1841		Skjerring		
	Anne Kristensen	4. Juni 1863		Skjerring		

## II.

## III.

## IV.

Plejebørn.  
deres fulde Navn, Fødselsaar og Dag samt Fødeby.

Hvor undervises de paa denne Liste opførte ukonfirmerede Børn mellem 6 og 15 Aar? Gaa de i en Skole, maa dennes Navn (hvis den er offentlig) eller Bestyrerens Navn (hvis den er privat) anføres.

Særlig Angivelse.

- 1) Døvstumme,
- 2) Blinde,
- 3) Idioter.

Fødselsaar og Dag.

183  
Følgetæder



Aarhus \_\_\_\_\_ Sogn.

Gade:

Husnummer:

Matr.-Nr.:

# Anmeldelse til Byraadet

om

## Beboerne i den ovennævnte Ejendom.

I Henhold til Lov af 15. Maj 1875 § 21, jfr. § 22, paalægges det under Mulkt af 2 til 50 Kr. vedkommende Gaard- eller Husejer eller den, der repræsenterer ham i Stedet, under sin Haand at udfylde dette Schema.

Ved Militære maa anføres, om de ere i aktiv Tjeneste eller afskedigede, og i sidste Fald hvornaar Afskedigelsen har fundet Sted.

Plejebørn skulle særskilt opføres i Spalte II under Bødeansvar efter Lov af 12. Januar 1858, jfr. Sundhedsvedtægtens §§ 50 og 86.

I Spalte III opføres det fornødne om Børns Skoleundervisning.

Schemaet vil blive afhentet 4 Dage, efter at det er blevet tilstillet Vedkommende.

*Aarhus Byraad, i Januar 1897.*

### Optælling

(foretages ved Byraadets Foranstaltning):

Mandkøn . . . . .

Kvindekøn . . . . .

Ialt . . .

Personer.



## Beboere (derunder Logerende og Tjenestetyende) af begge Kjøen samt deres

Etag.	Fulde Navn.	Fødsels- aar og Dag.	Stilling i Familien (Fader, Moder, Børn, Tyende, Logerende).	Fødeby. Hvis udenfor Danmark, om Vedkommende har Indfødsret.	Rang, Stand og Næringsvej.	Om anst. Ordenskorps Brandkorps vedl. i T. Fritagelse og lign.	Hvis flyttet i det sidste Aar, da hvorfra (Kjøbstad, Sogn, Herred) og hvornaar.	II.  Plejebørn. deres fulde Navn, Fødselsaar og Dag samt Fødeby.	III.  Hvor undervises de paa denne Liste opførte ukonfirmerede Børn mellem 6 og 15 Aar? Gaa de i en Skole, maa den Navn (hvis den er offentlig) eller Bestyrerens Navn (hvis den er privat) anføres.	IV.  Særlig Angivelse.	
										1) Døvstumme,	Fødsels- aar og Dag.
Kjl.	Anders Pedersen	30/8 1846	Fader	Flammelstrøm			Kjl.				
	Juliane Sigfride Karoline Pedersen	20/3 1849	Moder	Skænde							
	Elisabeth Mariane Pedersen	27/4 1848	Datter	Aarhus							
	Peder Christian Pedersen	18/3 1880	Søn	Aarhus Løkketog							
	Edle Marie Sophie Frederikke Pedersen	23/9 1882	Datter	Aarhus							
	Viggo Frederik Pedersen	24/11 1884	Søn	Aarhus							
St.	Nikolaj Christiansen	16/4 1860	Fader	Sæderup	Dypnograf	Kjl.	Kjl.				
	Vilhelmine Christiansen	18/3 1858	Moder	Braylle							
	Olga Christiansen	15/4 1884	Datter	Odense							
	Vilhelm Sofus Christiansen	2/12 1885	Søn	Aarhus							
	Oskar Emil Christiansen	5/11 1887	Søn	Aarhus							
	Agnes Theodora Christiansen	12/6 1890	Datter	Aarhus							
	Frederik Nielsen	10/4 1821	Smigelader	Tommerup							
	Augustinus Andersen	10/4 1871	Logerende	Fredericia	Munroed	Kjl.	København				
1 St.	Sophie Elisabeth Langmark	7/12 1835	Enke	Haderslev			Kjl.				
	Caroline Johanne Christiansen	20/11 1860	Enke	Haderslev							
	Alfred Carl Langmark Christian	7/12 1885	Søn	Aarhus							
	Anton Jer	4/4 1857	Fader	Aarhus	Kjeldsmid		Kjl.				
	Karoline Frederikke Jer	10/10 1860	Moder	Lall							
	Anders Hennerik Jer	10/10 1890	Søn	Aarhus							
	Hane Mathias Jer	13/10 1892	Datter	Aarhus							
	Johanne Sophie Jer	12/12 1896	Datter	Aarhus							
Bagst.	Anders Møller Sørensen	15/11 1844	Fader	Faddegrø	Alledmit						
1 St.	Pesilie Johansen	1848	Moder	Alledmit	Svovig						
	Jens Peter Jensen	13/7 1866	Fader	Kjeldsmid							
	Ans Marie	10/5 1866	Moder	Korup							
	Jens Jensen	10/7 1895	Søn	Aarhus							
	Kirstine Bernadine Larsen	27/8 1816	Enke	Aarhus							



Aarhus

Sogn.

Gade:

Nørrebrogade

Husnummer:

18.

Matr.-Nr.:

# Anmeldelse til Byraadet

om

## Beboerne i den ovennævnte Ejendom.

I Henhold til Lov af 15. Maj 1875 § 21, jfr. § 22, paalægges det under Mulkt af 2 til 50 Kr. vedkommende Gaard- eller Husejer eller den, der repræsenterer ham i Stedet, under sin Haand at udfylde dette Schema.

Ved Militære maa anføres, om de ere i aktiv Tjeneste eller afskedigede, og i sidste Fald hvornaar Afskedigelsen har fundet Sted.

Plejebørn skulle særskilt opføres i Spalte II under Bødeansvar efter Lov af 12. Januar 1858, jfr. Sundhedsvedtægtens §§ 50 og 86.

I Spalte III opføres det fornødne om Børns Skoleundervisning.

Schemaet vil blive afhentet 4 Dage, efter at det er blevet tilstillet Vedkommende.

*Aarhus Byraad, i Januar 1897.*

### Optælling

(foretages ved Byraadets Foranstaltning):

Mandkøn . . . . .

7

Kvindekøn . . . . .

9

Ialt . . . . .

16

Personer.



I.

## Beboere (derunder Logerende og Tjenestetyende) af begge Kjøen samt deres

Ejage.	Fulde Navn.	Fødsels- aar og Dag.	Stilling i Familien (Fader, Moder, Børn, Tyende, Logerende).	Fødeby. Hvis udenfor Danmark, om Vedkommende har Indfødsret.	Rang, Stand og Næringsvej.	Om ansat i Brandkorps vedl. i T Fritagelse og hv
1. del	Thomas Christoffe Thamer	1860	Fader	Tapdrup Viborg	Hjibmand	
	And Marie Kaprine Pedersen	1863	Hushjælder	Tharvig	"	
Børn	Antoinette Caroline Elisabeth Thamer	1887	Børn	Larhin		
"	Dagmar Thamer	1888	dit.	Larhin		
	Harry Barnard Valdemar Thamer	1892	di	Larhin		
Grundfæder	Niels Christensen	1878	Karl	Todby		
Pige	Marie Langeren	1875	Pige	Mørke		
Kristen	Niels Pedersen	1849	Fader	Gulke	Fiskehandl.	
	Marianne Andersen	1865	Hushjælder	Narsted		
Bogk	Carl Hansen	1838	Hushjælder	Bregt	Larhinmand	
	Else Thersine Marie Hansen	1812	Moder	Lisby		
	Else Marie Hansen	1878	Børn	Larhin		
	Fredt Christoffer Hansen	1882	Børn	Larhin		
	Laura Hansen	1884	Børn	Larhin		
	Carl Hansen	1888	Børn	Larhin		
Kristen	Kjester Marianne	1831	Enke	Meilby		

II.

III.

IV.

Plejebørn.  
deres fulde Navn, Fødselsaar  
og Dag samt Fødeby.

Hvor undervises de paa denne  
Liste opførte ukonfirmerede  
Børn mellem 6 og 15 Aar?  
Gaa de i en Skole, maa denes  
Navn (hvis den er offentlig)  
eller Bestyrerens Navn (hvis  
den er privat) anføres.

Særlig Angivelse.

1) Døvstumme,  
2) Blinde,  
3) Idioter.

Fødsels-  
aar og  
Dag.

Kirkegaard  
Li

Bangsbo  
Marreboeglysthol



Aarhus \_\_\_\_\_ Sogn.

Gade:

Husnummer:

Matr.-Nr.:

# Anmeldelse til Byraadet

om

## Beboerne i den ovennævnte Ejendom.

I Henhold til Lov af 15. Maj 1875 § 21, jfr. § 22, paalægges det under Mulkt af 2 til 50 Kr. vedkommende Gaard- eller Husejer eller den, der repræsenterer ham i Stedet, under sin Haand at udfylde dette Schema.

Ved Militære maa anføres, om de ere i aktiv Tjeneste eller afskedigede, og i sidste Fald hvornaar Afskedigelsen har fundet Sted.

Plejebørn skulle særskilt opføres i Spalte II under Bødeansvar efter Lov af 12. Januar 1858, jfr. Sundhedsvedtægtens §§ 50 og 86.

I Spalte III opføres det fornødne om Børns Skoleundervisning.

Schemaet vil blive afhentet 4 Dage, efter at det er blevet tilstillet Vedkommende.

*Aarhus Byraad, i Januar 1897.*

### Optælling

(foretages ved Byraadets Foranstaltning):

Mandkøn . . . . .	3	
Kvindekøn . . . . .	6	
Ialt . . . . .	9	Personer.



**Beboere (derunder Logerende og Tjenestetyende) af begge Kjon samt deres**

Etage.	Fulde Navn.	Fødsels- aar og Dag.	Stilling i Familien (Fader, Moder, Børn, Tyende, Logerende).	Fødeby. Hvis udenfor Danmark, om Vedkommende har Indfødsret.	Rang, Stand og Næringsvej.	Om ansat Ordens- Brandkorps ved). I Fritagelse og
	Thine Karen Bilow	18/1831	Moder	Lillebølle Mølle		
	Agnis Mathias Bilow	12/1870	Søn	Kjeldshøj		
1 <sup>ste</sup> Sal	Emil Julius Sørensen	23/1853	Fader	Machius Højbund		
	Louise Sørensen	13/1852	Moder	"		
	Harald Otto Charles Sørensen	22/1880	Handelskøber	"		
	Louise Emilie Dagmar Sørensen	4/1884	Børn	"		
	Fanny Eleonora Mathias Sørensen	19/1886	"	"		
	Ejnar Holger Wagn Sørensen	20/1887	"	"		
	Thanne Thora Frederik W. Dahlmann	26/1879	Finstepige	"		

## II.

### III.

#### IV.

[illegible]



Aarhus Sogn.

Gade:

Husnummer:

Matr.-Nr.:

# Anmeldelse til Byraadet

om

## Beboerne i den ovennævnte Ejendom.

I Henhold til Lov af 15. Maj 1875 § 21, jfr. § 22, paalægges det under Mulkt af 2 til 50 Kr. vedkommende Gaard- eller Husejer eller den, der repræsenterer ham i Stedet, under sin Haand at udfylde dette Schema.

Ved Militære maa anføres, om de ere i aktiv Tjeneste eller afskedigede, og i sidste Fald hvornaar Afskedigelsen har fundet Sted.

Plejebørn skulle særskilt opføres i Spalte II under Bødeansvar efter Lov af 12. Januar 1858, jfr. Sundhedsvedtægtens §§ 50 og 86.

I Spalte III opføres det fornødne om Børns Skoleundervisning.

Schemaet vil blive afhentet 4 Dage, efter at det er blevet tilstillet Vedkommende.

*Aarhus Byraad, i Januar 1897.*

### Optælling

(foretages ved Byraadets Foranstaltning):

Mandkøn . . . . . 13

Kvindekøn . . . . . 13

Ialt . . . . . 26

Personer.



## Beboere (derunder Logerende og Tjenestetyende) af begge Kjøen samt deres

Etage.	Fulde Navn.	Fødsels- aar og Dag.	Stilling i Familien (Fader, Moder, Børn, Tyende, Logerende).	Fødeby. Hvis udenfor Danmark, om Vedkommende har Indfødsret.	Rang, Stand og Næringsvej.	Om ansat Ordens- Brandkæ- ved). I Fritage- og b
	Christian Lovén Biechtrup	1819 29/2	Fader-Fader	Helstoft	"	
	Louise Biechtrup	1844 1/3	Fader	Tjodding	Assistent	
	Marie Elisabeth Biechtrup	1840 2/8	Moder	Drøb	.	
	Carl Andreas Biechtrup	1874 25/6	Søn	Lyngholm	Landkæmper	
	Anne Louise Nøstj Biechtrup	1885 12/7	Datter	Drøb	.	
	Ode Marie Johanne Biechtrup	1889 12/4	Dato	Drøb	"	
	Ellen Marie Biechtrup	1891 15/1	Dito	Drøb	"	
	Johannes Emil Horn	23/7 1879	Fader	Lyngholm	Major	
	Anne Johanne Sofie Horn	16/9 1886	Moder	Astrup	"	
	Constance Adolf Emil Horn	14/1 1886	Søn	Astrup	Maler	
	Raberta Elise Horn	11/2 1859	Datter	do.	"	
	Peter Helbo.	22/5 1880	Lørling	Bostum pr. Helstoft	"	
	Nils Johan Petersen	11-65	Mand	Oden	Bogholder	
	Ole Helene Petersen	17-69	Hustru	Randers	"	
	Alf Petersen	27-80	Pige	Løby pr. Hornslev	"	
	Jens Adolf Nielsen	21/7 1867	Fader	Odense pr. Odense	Arbejdsmænd	
	Karoline Kristine Johanne Nielsen	23/8 1873	Moder	Løby	"	
	Harry Karoline Nielsen	23/8 1873	Søn	Astrup	"	
	Edle Kristine Nielsen	5/8 1875	Datter	Astrup	"	
	Christine Hansen	3/12 1842	Moder's Moder	Helstoft	"	
	Frederik Wilhelm Wilken Petersen	27/5 1869	Fader	Helstoft pr. Helstoft	Maler	
	Petra Francisca Wilken Petersen	18/1 1873	Moder	Helstoft	"	
	Thomas Wilhelm Wilken Petersen	17/6 1896	Søn	Astrup	"	
	Jens Christian Yde.	13/1 1867	Mand	Astrup	Tjener	
	Augusta Yde.	9/12 1866	Hustru	Løby	"	
	Otto Johannes Henry Hannibal Yde	22/5 1886	Søn	Koblenz pr. Jøgersbo	"	



Aarhus Sogn.

Gade:

Husnummer:

Matr.-Nr.:

Kørebrogade 22.

# Anmeldelse til Byraadet

om

## Beboerne i den ovennævnte Ejendom.

I Henhold til Lov af 15. Maj 1875 § 21, jfr. § 22, paalægges det under Mulkt af 2 til 50 Kr. vedkommende Gaard- eller Husejer eller den, der repræsenterer ham i Stedet, under sin Haand at udfylde dette Schema.

Ved Militære maa anføres, om de ere i aktiv Tjeneste eller afskedigede, og i sidste Fald hvornaar Afskedigelsen har fundet Sted.

Plejebørn skulle særskilt opføres i Spalte II under Bødeansvar efter Lov af 12. Januar 1858, jfr. Sundhedsvedtægtens §§ 50 og 86.

I Spalte III opføres det fornødne om Børns Skoleundervisning.

Schemaet vil blive afhentet 4 Dage, efter at det er blevet tilstillet Vedkommende.

Aarhus Byraad, i Januar 1897.

### Optælling

(foretages ved Byraadets Foranstaltning):

Mandkjøn . . . . .

Kvindekjøn . . . . .

Ialt . . . . .

Personer.

77  
89  
166



## Beboere (derunder Logerende og Tjenestetyende) af begge Kjøen samt deres

Etage.	Fulde Navn.	Fødsels- aar og Dag.	Stilling i Familien (Fader, Moder, Børn, Tyende, Logerende).	Fødeby. Hvis udenfor Danmark, om Vedkommende har Indfødsret.	Rang, Stand og Næringsvej.	Om ansat Ordens- Brandkorps ved. I T Fritagelse og k
	Anders Peter Petersen	Født 31. April 1863	Arbejdsmand	Skibby		
	Anders Marie Jørgensen	Født 6. Februar 1867	Naarup Tyende			
	Alfred Beardsland	Født 20. April 1877	Arbejdsmand	Orten		
	Alma Alfhild Johansen	Født 28. Maj 1873	Arbejdsmand	Orten		
	Eiler Ebelov	Født 18. Juli 1875	Arbejdsmand	Orten		
	Anders Pedersen	Født 12. April 1871	Arbejdsmand	Orten		
	Piersten Marie Kristensen	Født 21. Juli 1871	Enke	Orten		
	Peter Marie Nilsen	Født 19. Februar 1875	Arbejdsmand	Orten		
	Anders Pini Kristensen	Født 8. Mai 1876	Arbejdsmand	Orten		
Side 12	Niels Jensen	Født 22. 1867	Fader	Aarhus	Formet	Anders Landevej 30
	Christiane Jensen	Født 1865	Moder	Aalborg	Kvæder	
	Vilhelm Felix Jensen	Født 1887	Barn	Aarhus		
	Agnes Eleonora Jensen	Født 1889	Barn	Aarhus		
	Holger Jensen	Født 1871	Barn	Aarhus		
	Juliane Vilhelmine Jensen	Født 1892	Barn	Aarhus		
	Enke Anne Andersen	Født 1815	Enke	Aarhus		

Plejeborn.  
deres fulde Navn, Fødselsaar  
og Dag samt Fødeby.

Hvor undervises de paa denne  
Liste opførte ukonfirmerede  
Børn mellem 6 og 15 Aar?  
Gaa de i en Skole, maaske  
Navn (hvis den er offentlig)  
eller Bestyrers Navn (hvis  
den er privat) anføres.

Særlig Angivelse.

- 1) Døvtumme,
- 2) Blinde,
- 3) Idioter.

Fødsels-  
aar og  
Dag.

Gullogade 31

Niinegade 21

Niinegade 14

Anders Landevej 30

Niinebrø Bystole

Niinebrø Bystole

Anders Landevej 30



[illegible]



Aarhus Sogn.

Gade:

Husnummer:

Matr.-Nr.:

# Anmeldelse til Byraadet

om

## Beboerne i den ovennævnte Ejendom.

I Henhold til Lov af 15. Maj 1875 § 21, jfr. § 22, paalægges det under Mulkt af 2 til 50 Kr. vedkommende Gaard- eller Husejer eller den, der repræsenterer ham i Stedet, under sin Haand at udfylde dette Schema.

Ved Militære maa anføres, om de ere i aktiv Tjeneste eller afskedigede, og i sidste Fald hvornaar Afskedigelsen har fundet Sted.

Plejebørn skulle særskilt opføres i Spalte II under Bødeansvar efter Lov af 12. Januar 1858, jfr. Sundhedsvedtægtens §§ 50 og 86.

I Spalte III opføres det fornødne om Børns Skoleundervisning.

Schemaet vil blive afhentet 4 Dage, efter at det er blevet tilstillet Vedkommende.

*Aarhus Byraad, i Januar 1897.*

### Optælling

(foretages ved Byraadets Foranstaltning):

Mandkjen . . . . .

Kvindekjen . . . . .

Ialt . . .

Personer.

13

8

21



## Beboere (derunder Logerende og Tjenestetyende) af begge Kjøen samt deres

Etage.	Fulde Navn.	Fødsels- aar og Dag.	Stilling i Familien (Fader, Moder, Børn, Tyende, Logerende).	Fødeby. Hvis udenfor Danmark, om Vedkommende har Indfødsret.	Rang, Stand og Næringsvej.	Om anstillet Ordens- Brandvæ- d). I Fritage- og
Kvæder	Rasmus Peter Petersen	1867 30/3	Fader	Vejlby	Arbejdsmand	
	Johanne Kristine Nielsa Hedegard	1862 26/8	Moder	Tistrup		
	Anders Peter Petersen	1870 5/3	Børn	Vejlby		
	Niel Hedegard Petersen	1871 7/8	dito	Aarhus		
	Martin Mikal Petersen	1873 2/7	dito	dito		
	Ann Marie Petersen	1875 10/4	dito	dito		
Kvæder	Loren Lorenzen	1861 26/2	Fader	Pilgeborg	Arbejdsmand	
	Mette Magrete Jensen	1857 13/5	Moder	Landsby		
	Jens Jørgen Lorenzen	1870 14/4	Børn	Aarhus		
Hvæder	Ole Jørgensen	1858 16/6	Fader	Karsted	Skomager	
	Loth Marie Johanne Jensen	1857 1/11	Moder	Trige		
	Peter Jørgensen	1884 24/4	Lørrer	Aarhus		
	Anne Kjerstine Jørgensen	1886 4/5	dito	Ølsted		
	Niels Mikal Jørgensen	1888 7/10	dito	Aarhus		
	Lilius Jørgensen	1890 23/12	dito	dito		
	Lolette Marie Jørgensen	1893 2/12	dito	dito		
	Olaf Jørgensen	1868 26/2	dito	dito		
Hvæder	Jens Jensen	1861 2/6	Fader	Thilling	Ølhuus	
	Pauline Petersen	1864 6/12	Moder	Landsby		
	Ole Johanne Marie Jensen	1874 4/11	Datter	Kjertemose		
	Paul Johanne Knoll	1870 24/10	Logerende	Becker	Musikant	

Plejebørn.  
deres fulde Navn, Fødselsaar  
og Dag samt Fødeby.

Hvor undervises de paa denne  
Liste opførte ukonfirmerede  
Børn mellem 6 og 15 Aar?  
Gaa de i en Skole, maa denne  
Navn (hvis den er offentlig)  
eller Bestyrerens Navn (hvis  
den er privat) anføres.

## Særlig Angivelse.

- 1) Døvtumme, Fødsels-  
aar og  
Dag.  
2) Blinde,  
3) Idioter.

Kirkensbørn.



Aarhus \_\_\_\_\_ Sogn.

Gade:

Husnummer:

Matr.-Nr.:

# Anmeldelse til Byraadet

om

## Beboerne i den ovennævnte Ejendom.

I Henhold til Lov af 15. Maj 1875 § 21, jfr. § 22, paalægges det under Mulkt af 2 til 50 Kr. vedkommende Gaard- eller Husejer eller den, der repræsenterer ham i Stedet, under sin Haand at udfylde dette Schema.

Ved Militære maa anføres, om de ere i aktiv Tjeneste eller afskedigede, og i sidste Fald hvornaar Afskedigelsen har fundet Sted.

Plejebørn skulle særskilt opføres i Spalte II under Bødeansvar efter Lov af 12. Januar 1858, jfr. Sundhedsvedtægtens §§ 50 og 86.

I Spalte III opføres det fornødne om Børns Skoleundervisning.

Schemaet vil blive afhentet 4 Dage, efter at det er blevet tilstillet Vedkommende.

*Aarhus Byraad, i Januar 1897.*

### Optælling

(foretages ved Byraadets Foranstaltning):

Mandkjøn . . . 7.

Kvindekjøn . 9.

Ialt . . . 16

Personer.



## I.

## Beboere (derunder Løgerende og Tjenestetyende) af begge Kjøen samt deres

Etag.	Fulde Navn.	Fødsels- aar og Dag.	Stilling i Familien (Fader, Moder, Børn, Tyende, Løgerende).	Fødeby. Hvis udenfor Danmark, om Vedkommende har Indfødsret.	Rang, Stand og Næringsvej.	Om ansat Ordens- Brandkorps ved. I Fritagelse, og her	Hvis flyttet i det sidste Aar, da tidligere Bopæl her i Byen.	Hvis tilflyttet Byen i det sidste Aar, da hvorfra (Kjøbstad, Sogn, Herred) og hvornaar.	II.	III.	IV.	
									Plejebørn. deres fulde Navn, Fødselsaar og Dag samt Fødeby.	Hvor undervises de paa denne Liste optagne ukonfirmerede Børn mellem 6 og 15 Aar? Gaa de i en Skole, maa dennes Navn (hvis den er offentlig) eller Bestyrerens Navn (hvis den er privat) anføres.	Særlig Angivelse.	
2	Carl Christian Jensen	3 April 1862	Fader	København	Detal. H.							
	Martha Frida Christensen	14 Marts 1863	Moder	København								
	Harald Jensen	20 Dec. 1890	Søn	Holm								
	Anna Jensen	16 Okt. 1891	Datter									
	Ellen Jensen	26 Marts 1894	Datter	København								
	Sofie Maydalen Jensen	16 Marts 1876	Tyende									
	Ejvind Thomsen	4 Januari 1879	Handelskole	København								
	Carl Edward Nielsen	7 Januari 1881		København								
Sidehus for	Christen Gottlibsen	28 Januari 1884	Handelskole	København								
"	Anne Vibe Astrid Ottensen	22 Marts 1891	Tyende	København								
Sidehus Gæst	Frø. Petersen	1893	Fader	København								
"	Ellen Andersen	1898	Moder	København								
Sidehus for	Christine Gottlibsen	6 Marts 1877	Datter	København								
"	Marius Gottlibsen	12 Sept. 1887	Søn	København								
Forhus Skuen	Jacobine Wildt	11/1 1890	Moder	København								
"	Henricke Anna Wildt	24/1 1894	Datter	København								



Aarhus Sogn.

Gade:

Husnummer:

Matr.-Nr.:

# Anmeldelse til Byraadet

om

## Beboerne i den ovennævnte Ejendom.

I Henhold til Lov af 15. Maj 1875 § 21, jfr. § 22, paalægges det under Mulkt af 2 til 50 Kr. vedkommende Gaard- eller Husejer eller den, der repræsenterer ham i Stedet, under sin Haand at udfylde dette Schema.

Ved Militære maa anføres, om de ere i aktiv Tjeneste eller afskedigede, og i sidste Fald hvornaar Afskedigelsen har fundet Sted.

Plejebørn skulle særskilt opføres i Spalte II under Bødeansvar efter Lov af 12. Januar 1858, jfr. Sundhedsvedtægtens §§ 50 og 86.

I Spalte III opføres det fornødne om Børns Skoleundervisning.

Schemaet vil blive afhentet 4 Dage, efter at det er blevet tilstillet Vedkommende.

*Aarhus Byraad, i Januar 1897.*

### Optælling

(foretages ved Byraadets Foranstaltning):

Mandkøn . . . 3

Kvindekøn . . . 4

Ialt . . . 7 Personer.



## I.

## Beboere (derunder Logerende og Tjenestetyende) af begge Kjøen samt deres

Ekte.	Fulde Navn.	Fødsels- aar og Dag.	Stilling i Familien (Fader, Moder, Børn, Tyende, Logerende).	Fødeby. Hvis udenfor Danmark, om Vedkommende har Indfødsret.	Rang, Stand og Næringsvej.	Om aars- Brandkorp- ved). I Fritage- og	Hvis flyttet i det sidste Aar, da tidligere Bopæl her i Byen.	Hvis tilflyttet Byen i det sidste Aar, da hvorfra (Kjøbstad, Sogn, Herred) og hvornaar.	II.	III.	IV.	
									Plejebørn. deres fulde Navn, Fødselsaar og Dag samt Fødeby.	Hvor undervises de paa denne Liste opførte ukonfirmerede Børn mellem 6 og 15 Aar? Gaa de i en Skole, maa dennes Navn (hvis den er offentlig) eller Bestyrerens Navn (hvis den er privat) anføres.	Særlig Angivelse.	
	Poul Petersen	1872	Fader	Lemning Bøgger								
	Anne Mette Petersen	1873	Moder	Stobj								
	Nick Edmund Petersen	3/ 74	Fader	Stobj								
	Rasmine Petersen	5/ 72	Moder	Stobj								
	Ellen Rasmine Petersen	2/ 74	Børn	Stobj								
	Poul Petersen	2/ 95	Børn	Stobj								
	Udlyst Børn	1/ 96	Børn	Stobj								



Aarhus Sogn.

Gade:

Husnummer:

Matr.-Nr.:

# Anmeldelse til Byraadet

om

## Beboerne i den ovennævnte Ejendom.

I Henhold til Lov af 15. Maj 1875 § 21, jfr. § 22, paalægges det under Mulkt af 2 til 50 Kr. vedkommende Gaard- eller Husejer eller den, der repræsenterer ham i Stedet, under sin Haand at udfylde dette Schema.

Ved Militære maa anføres, om de ere i aktiv Tjeneste eller afskedigede, og i sidste Fald hvornaar Afskedigelsen har fundet Sted.

Plejebørn skulle særskilt opføres i Spalte II under Bødeansvar efter Lov af 12. Januar 1858, jfr. Sundhedsvedtægtens §§ 50 og 86.

I Spalte III opføres det fornødne om Børns Skoleundervisning.

Schemaet vil blive afhentet 4 Dage, efter at det er blevet tilstillet Vedkommende.

*Aarhus Byraad, i Januar 1897.*

### Optælling

(foretages ved Byraadets Foranstaltning):

Mandkjen . . . .

Kvindekjen . . . .

Ialt . . .

Personer.

14

17

31



## Beboere (derunder Logerende og Tjenestetyende) af begge Kjøen samt deres

Etage.	Fulde Navn.	Fødsels- aar og Dag.	Stilling i Familien (Fader, Moder, Børn, Tyende, Logerende).	Fødeby. Hvis udenfor Danmark, om Vedkommende har Indfødsret.	Rang, Stand og Næringsvej.	Om anmær- keligt Brand- ved). Fritage- og	Hvis flyttet i sidste Aar, tidligere Bop- her i Byen
1. et. Sal	Jens Peter Jensen	1878 18/3	Fader	Ris	Brigge		
	Maren Kristine Jensen	1873 5/11	Moder	Løften			
	Marie Jensen	1887 29/10		Ris			
	Kristen Jensen	1866 16/3	Hjælper	Ris	Alkuis		
	Marie Jensen	1870 12/6	Moder	Løften			
	Jens Peter Jensen	1894 11/2	Børn	Løften			
	Hilfred Martin Jensen	1896 21/6	Børn	Hastur			
	Arne Frederiksen	1861 26/1	Lærke	Hørn			
	Almende Elvén Frederiksen	1864 5/3	Lærke	Hørn			
2. et. Sal	Jens Jensen	1871 18/11		Flaar	Yorken gaard		
	Johanne Kristine Jensen	1875 8/5	Hjælper	Taarn			
	Olone Mayen Ramshøj	1849 23/9	Lærke	Udelt			
Bagkædet 2. et. Sal	Kristen Jensen	1864 10/9	Hjælper	Hørn	Brigge møder		
	Kristine Jensen	1864 10/9	Hjælper	Ris			
	Maren Kristine Jensen	1889 8/3	Børn	Løften			
	Jens. Nielsen Jensen	1886 20/6	Børn	Løften			
	Jens Peter Jensen	1888 4/10	Børn	Løften			
	Petra Jensen	1890 3/9	Børn	Hørn			
	Sophie Jensen	1893 11/1	Børn	Hørn			
	Kristine Frederikke Jensen	1894 16/3	Børn	Løften			
1. et. Sal	Kristine Frederikke Jensen	1864 10/2	Hjælper	Udelt	Alkuis		
	Sophie Kristine Jensen	1874 4/2	Hjælper	Løften			
	Hendrik Kristine Jensen	1894 24/2	Børn	Løften			
	Sophie Frederikke Kristine Jensen	1895 25/11	Børn	Hørn			



af begge Kjøen samt det

by.  
denfor  
k, om  
mende  
odret.

Rang, Stand  
og  
Næringsvej.

Om angas  
Ordnings  
Brand  
vel), i  
og h

Eris flyttet i det  
sidste Aar, da  
i tidligere Bopæl  
her i Byen.

Eris tilflyttet Byen  
i det sidste Aar, da  
hvorfra (Kjøbstad,  
Sogn, Herred) og  
hvornaar.

II.

III.

IV.

Plejbørn.

deres fulde Navn, Fødselsaar  
og  
Dag samt Fødested.

Hvor undervises de paa denne  
Liste opførte ukonfirmerede  
Børn mellem 6 og 15 Aar?  
Gaa de i en Skole, men dennes  
Navn (hvis den er offentlig)  
eller Bestyrerens Navn (hvis  
den er privat) anføres.

Særlig Angivelse.

1) Døvstumme,  
2) Blinde,  
3) Idioter.

Fødsels-  
aar og  
Dag.

Fødsels Navn

Fødselsaar  
og dag

Stilling

Fødested

Nærings

Udflyttet

Skolen

Christ Gallemonas 26/10  
1862  
19/4  
Katon Marie Mettelien 1863  
11/12  
1885  
Holf Gallemons  
19/4  
1884  
Kerstin Gallemons  
1884  
Marin Gallemons  
1889  
Albert Gallemons  
11/1  
1892  
Karin Gallemons  
7/9  
1894

Halsen  
Kist  
Børn

Mari Magdalene  
Rander  
Lørdag  
Lørdag  
Lørdag  
Mari Magdalene  
Hdo  
Hdo

fra Magdalene  
1896

Matt  
Matt

Christen



[illegible]



Aarhus Sogn.

Gade:

Husnummer:

Matr.-Nr.:

# Anmeldelse til Byraadet

om

## Beboerne i den ovennævnte Ejendom.

I Henhold til Lov af 15. Maj 1875 § 21, jfr. § 22, paalægges det under Mulkt af 2 til 50 Kr. vedkommende Gaard- eller Husejer eller den, der repræsenterer ham i Stedet, under sin Haand at udfylde dette Schema.

Ved Militære maa anføres, om de ere i aktiv Tjeneste eller afskedigede, og i sidste Fald hvornaar Afskedigelsen har fundet Sted.

Plejebørn skulle særskilt opføres i Spalte II under Bødeansvar efter Lov af 12. Januar 1858, jfr. Sundhedsvedtægtens §§ 50 og 86.

I Spalte III opføres det fornødne om Børns Skoleundervisning.

Schemaet vil blive afhentet 4 Dage, efter at det er blevet tilstillet Vedkommende.

*Aarhus Byraad, i Januar 1897.*

### Optælling

(foretages ved Byraadets Foranstaltning):

Mandkjen . . . . .	12	
Kvindekjen . . . . .	12	
Ialt . . . . .	24	Personer.



## I.

## Beboere (derunder Logerende og Tjenestetyende) af begge Kjøen samt deres

Etage.	Fulde Navn.	Fødsels- aar og Dag.	Stilling i Familien (Fader, Moder, Børn, Tyende, Logerende).	Fødeby. Hvis udenfor Danmark, om Vedkommende har Indfødsret.	Rang, Stand og Næringsvej.	Om angivet Ordens- Brandkorp- vedl. 1. og Fritagelse og 2.	Hvis flyttet i det sidste Aar, da tidligere Bopæl her i Byen.	Hvis tilflyttet Byen i det sidste Aar, da hvorfra (Kjøbstad, Sogn, Herred) og hvoraaar.
Forhuset	Jesse Levin f. Elsass	1811 12/12	Enkefrue	Nakskov				
"	Kirstine Jensen	1878 27/12	Tyende	Hammel				
1 Sal	Frederik Andreas Frederiksen Kramhøft	1853 13/3	Fader	Knutten Tandstrup Løgn	Oversergent		Nej	Nej
	Ellisoline Frederiksen Kramhøft f. Andersen	1842 10/1	Moder	Hammedrup Tandstrup Løgn				
	Oluf Andreas Frederiksen Kramhøft	1880 12/11	Barn	Sarkhus	laasvinter- ling			
	Harald Oskar Frederiksen Kramhøft	1882 9/6	— do —	— do —				
	Søren Peter Sørensen Højgaard	1864 16/11	Logerende	Tandstrup Tandstrup Løgn			Kirkevej 16	
Baghuset	Laurits Andreas Christensen	1870 13/10	Fader	Grenaa	Konvalescent		Hollandsgade Nr. 114	
"	Kathrine Marie Andrea Christensen f. Haack	1869 15/5	Moder	Tandstrup				
"	Jens Harald Viggo Christensen	1890 10/8	Barn	Kadsund				
"	Kathrine Jacobine Ragnhild Christensen	1892 14/11	Barn	Sarkhus				
"	Kaj Christensen	1894 23/12	Barn	Sarkhus				
"	Martin Westergaard	1865 31/1	Fader	Baastup Hylke-Løgn	Arbejdsmand		Skolevej 17 og Løgn April 1896.	
"	Nielsine Caroline Westergaard f. Petersen	1864 11/4	Moder	Allelev			— do —	
"	Agnes Christine Pedra Petersen	1889 10/4	Barn	Lynby-Løgn Allelev			— do —	
"	Karen Johanne Westergaard Rasmussen	1896 29/10	Barn	Sarkhus				
1 Sal	Michael Jensen Mikkelsen	1866 1/1	Fader	Selsø-Løgn	Arbejdsmand			
	Mastilde Mikkelsen f. Johansen	1869 29/5	Moder	Gjethult-Løgn				
	Asvid Emilie Mikkelsen	1892 24/6	Barn	Roholts-Løgn				
	Hans Henry Mikkelsen	1894 9/12	Barn	Sarkhus				
	Ulrich Pige	1896 19/4	Barn	Sarkhus				
	Anna Elizabeth Jørgensen	1862 26/9	Moder	Salg			Grænsen	
	Jens Christian Jørgensen	1882 11/8	Barn	Trøstø				
	Verner Mathias Jørgensen	1890 4/4	Barn	Trøstø				

## II.

## Plejebørn.

deres fulde Navn, Fødselsaar  
og Dag samt Fødeby.

## III.

Hvor undervises de paa denne  
Liste opførte ukonfirmerede  
Børn mellem 6 og 15 Aar?  
Gaa de i en Skole, maa dennes  
Navn (hvis den er offentlig)  
eller Bestyrerens Navn (hvis  
den er privat) anføres.

## IV.

## Særlig Angivelse.

- 1) Dovstumme.
- 2) Blinde.
- 3) Idioter.

Fødsels-  
aar og  
Dag.



Aarhus

Sogn.

Gade:

Husnummer:

Matr.-Nr.:

# Anmeldelse til Byraadet

om

## Beboerne i den ovennævnte Ejendom.

I Henhold til Lov af 15. Maj 1875 § 21, jfr. § 22, paalægges det under Mulkt af 2 til 50 Kr. vedkommende Gaard- eller Husejer eller den, der repræsenterer ham i Stedet, under sin Haand at udfylde dette Schema.

Ved Militære maa anføres, om de ere i aktiv Tjeneste eller afskedigede, og i sidste Fald hvornaar Afskedigelsen har fundet Sted.

Plejebørn skulle særskilt opføres i Spalte II under Bødeansvar efter Lov af 12. Januar 1858, jfr. Sundhedsvedtægtens §§ 50 og 86.

I Spalte III opføres det fornødne om Børns Skoleundervisning.

Schemaet vil blive afhentet 4 Dage, efter at det er blevet tilstillet Vedkommende.

*Aarhus Byraad, i Januar 1897.*

### Optælling

(foretages ved Byraadets Foranstaltning):

Mandkjen . . . . .

2

Kvindekjen . . . . .

10

Ialt . . . . .

12

Personer.



## I.

## Beboere (derunder Løgerende og Tjenestetyende) af begge Kjøen samt deres

Etage.	Fulde Navn.	Fødsels- aar og Dag.	Stilling i Familien (Fader, Moder, Børn, Tyende, Løgerende).	Fødeby. Hvis udenfor Danmark, om Vedkommende har Indfødsret.	Rang, Stand og Næringsvej.	Om ansættelse Ordens- Brandkæ- ved). I Fritage- og her
Torhuset						
Stuen til højre	Jens Peter Nielsen	1842 5 Juni	Fader	Rasborg	Renovationsmand	
"	Karen Nielsen	1840 20 Marts	Moder	Soby		
"	Marius Frederik Nielsen	1830 8 Jan	Barn	Aarhus		
Stuen til venstre	Ane Katrine Henriksen	1825 25 Maj		Marslet		
1 <sup>ste</sup> Sal til højre	Juliane Guldbrandsen	1814 14 Jan.	Enke	Horsens		
"	Marie Cecilie Jeppesen	1845 14 Marts	Ekspedient	Marselisborg		
1 <sup>ste</sup> Sal til venstre	Ane Marie Christiansen	1831 2 Jan.	Moder	Kjøbenhavn		
"	Sorine Kristine Christiansen	1863 28 Marts	Barn	Aarhus		
2 <sup>den</sup> Sal til venstre	Mette Marie Hansen	1823 11 Juli	Moder	Brønderslev		
"	Ernine Josefine Caroline Hansen	1860 13 April	Barn	Aarhus	Lamsekæderinde	
1 <sup>ste</sup> Sal til højre	Rodil Marie Nielsen	1841 4 Okt.	Lærerske	Østved		
"	Karen Nielsen	1849 20 Marts	"	"		

## II.

Plejebørn.  
deres fulde Navn, Fødselsaar  
og Dag samt Fødeby.

## III.

Hvor undervises de paa denne  
Liste opførte ukonfirmerede  
Børn mellem 6 og 15 Aar?  
Gaa de i en Skole, maa dennes  
Navn (hvis den er offentlig)  
eller Bestyrerens Navn (hvis  
den er privat) anføres.

## IV.

## Særlig Angivelse.

1) Døvstumme, Fødsels-  
aar og  
2) Blinde, Dag.  
3) Idioter.



Gartner Jensen  
Nørrebrogade  
Mandag

Norrligt Mandag



Aarhus \_\_\_\_\_ Sogn.

Gade:

Nørrebrogade 36.

Husnummer:

Matr.-Nr.:

# Anmeldelse til Byraadet

om

## Beboerne i den ovennævnte Ejendom.

I Henhold til Lov af 15. Maj 1875 § 21, jfr. § 22, paalægges det under Mulkt af 2 til 50 Kr. vedkommende Gaard- eller Husejer eller den, der repræsenterer ham i Stedet, under sin Haand at udfylde dette Schema.

Ved Militære maa anføres, om de ere i aktiv Tjeneste eller afskedigede, og i sidste Fald hvornaar Afskedigelsen har fundet Sted.

Plejebørn skulle særskilt opføres i Spalte II under Bødeansvar efter Lov af 12. Januar 1858, jfr. Sundhedsvedtægtens §§ 50 og 86.

I Spalte III opføres det fornødne om Børns Skoleundervisning.

Schemaet vil blive afhentet 4 Dage, efter at det er blevet tilstillet Vedkommende.

*Aarhus Byraad, i Januar 1897.*

### Optælling

(foretages ved Byraadets Foranstaltning):

Mandkøn . . . . .	10	
Kvindekøn . . . . .	10	
Ialt . . . . .	20	Personer.



## Beboere (derunder Logerende og Tjenestetyende) af begge Kjøen samt deres

Etage.	Fulde Navn.	Fødselsaar og Dag.	Stilling i Familien (Fader, Moder, Barn, Tyende, Logerende).	Fødeby. Hvis udenfor Danmark, om Vedkommende har Indfødsret.	Rang, Stand og Næringsvej.	Om ansat i Ordenskorps (Brandkorps, Fritagelse, og bryd).
1. Sal til venstre	Ernst Carl Nielsen	1843 21. August	Fader	Sminge	Arbejdsmand.	
"	Rasmine Marie Nielsen	1844 19. Septbr.	Moder	Lalbing		
"	Nielsine Nielsen	1849 21. Marts	Barn	Brabrand.		
"	Sorine Nielsen	1881 19. Aug.	"	Århus.		
"	Ane Marie Nielsen	1885 23. Juni	"	"		
"	Søren Fogsgaard Nielsen	1888 15. Maj	"	"		
"	Niels Sørensen Nielsen	1896 24. Marts	"	"		
1. Sal til højre	Søren Sørensen	1872 11. Febr.	Fader	Maarslet.	Tyrbeder	
"	Karen Sørensen	1873 24. Juni	Moder	Ålstrup		
"	Ingrid Margrethe Sørensen	1893 16. Marts	Barn	Århus		
"	Kirstine Sørensen	1895 24. Septbr.	"	"		
1. Sal til venstre	Rasmus Petersen Høeg	1854 29. Maj	Fader	Basballe	Arbejdsmand.	
"	Marie Kirstine Høeg	1861 12. April	Moder	Horsens		
"	Jens Carl Andreas Rasmus Høeg	1886 26. Septbr.	Barn	Århus		
"	Peter Anton Høeg	1888 25. Juni	"	"		
"	Carl Marinus Høeg	1895 6. Jan.	"	"		
1. Sal til højre	Anton Petersen Hald	1850 23. Oktbr.	Fader	Løften	Tudser	
"	Kette Nielsen Hald	1852 4. Novbr.	Moder	Egaa		
"	Andreas Johannackari Hald	1879 29. Jan.	Barn	Århus		
"	Peter Hald	1882 14. Aug.	"	"		

## Plejebørn.

deres fulde Navn, Fødselsaar og Dag samt Fødeby.

Hvor undervises de paa denne Liste opførte ukonfirmerede Børn mellem 6 og 15 Aar? Gaa de i en Skole, og dennes Navn (hvis den er offentlig) eller Bestyrerens Navn (hvis den er privat) anføres.

## Særlig Angivelse.

- 1) Døvtumme, 2) Blinde, 3) Idioter.
- Fødselsaar og Dag.

Nørrebro Bysskole

"

"

Nørrebro Bysskole

"



Aarhus Sogn.

Gade:

Husnummer:

Matr.-Nr.:

# Anmeldelse til Byraadet

om

## Beboerne i den ovennævnte Ejendom.

I Henhold til Lov af 15. Maj 1875 § 21, jfr. § 22, paalægges det under Mulkt af 2 til 50 Kr. vedkommende Gaard- eller Husejer eller den, der repræsenterer ham i Stedet, under sin Haand at udfylde dette Schema.

Ved Militære maa anføres, om de ere i aktiv Tjeneste eller afskedigede, og i sidste Fald hvornaar Afskedigelsen har fundet Sted.

Plejebørn skulle særskilt opføres i Spalte II under Bødeansvar efter Lov af 12. Januar 1858, jfr. Sundhedsvedtægtens §§ 50 og 86.

I Spalte III opføres det fornødne om Børns Skoleundervisning.

Schemaet vil blive afhentet 4 Dage, efter at det er blevet tilstillet Vedkommende.

*Aarhus Byraad, i Januar 1897.*

### Optælling

(foretages ved Byraadets Foranstaltning):

Mandkøn . . . . .

Kvindekøn . . . . .

Ialt . . .

Personer.

10



## Beboere (derunder Logerende og Tjenestetyende) af begge Kjøen samt deres

Etage.	Fulde Navn.	Fødselsaar og Dag.	Stilling i Familien (Fader, Moder, Børn, Tyende, Logerende).	Fødeby. Hvis udenfor Danmark, om Vedkommende har Indfødsret.	Rang, Stand og Næringsvej.	Om angives Ordensmand Brandkæmpe ved. 1. af Fritagelsesret og 2. af
1 <sup>ste</sup>	Jens Peter Jensen	26/4-49	Fader	Odense	Gartner	
	Emma Sofia Jensen	24/11-58	Hjælpepige	Odense		
	Nikoline Kristine Bohr Jensen	10/8-81	Datter	Aaby		
1 <sup>ste</sup>	Karsten Dorthea Lübich	3/2-34	Moder	Bogense		
	Valdemar Karl Lübich	27/2-68	Søn	Aarhus	Limbaun Casperius	
	Ellen Maria Friis	27/7-55	Moder	Turslev		
	Kristian Theodor Friis	27/2-70	Fader	Aarhus	Maler	
	Carl Christian Olsen	29/5-85	Søn	København		
	Emma Theodora Friis	10/10-95	Datter	Aarhus		
2 <sup>de</sup>	Paul Jørgen Poulson	5/8-76	Søn	Trustrup	Gartner	

Plejebørn.  
deres fulde Navn, Fødselsaar  
og Dag samt Fødeby.

Hvor undervises de paa denne  
Liste optagne ukonfirmerede  
Børn mellem 6 og 15 Aar?  
Gaa de i en Skole, maa dennes  
Navn (hvis den er offentlig)  
eller Bestyrerens Navn (hvis  
den er privat) anføres.

## Særlig Angivelse.

1) Døvstumme, Fødselsaar og Dag.  
2) Blinde,  
3) Idioter.

Søn 1/3-96



Aarhus

Sogn.

Gade:

Husnummer:

Matr.-Nr.:

# Anmeldelse til Byraadet

om

## Beboerne i den ovennævnte Ejendom

I Henhold til Lov af 15. Maj 1875 § 21, jfr. § 22, paalægges det under Mulkt af 2 til 50 Kr. vedkommende Gaard- eller Husejer eller den, der repræsenterer ham i Stedet, under sin Haand at udfylde dette Schema.

Ved Militære maa anføres, om de ere i aktiv Tjeneste eller afskedigede, og i sidste Fald hvornaar Afskedigelsen har fundet Sted.

Plejebørn skulle særskilt opføres i Spalte II under Bødeansvar efter Lov af 12. Januar 1858, jfr. Sundhedsvedtægtens §§ 50 og 86.

I Spalte III opføres det fornødne om Børns Skoleundervisning.

Schemaet vil blive afhentet 4 Dage, efter at det er blevet tilstillet Vedkommende.

*Aarhus Byraad, i Januar 1897.*

### Optælling

(foretages ved Byraadets Foranstaltning):

Mandkøn . . . . .

12

Kvindekøn . . . . .

15

Ialt . . .

27

Personer.



## Beboere (derunder Logerende og Tjenestetyende) af begge Kjøen samt deres

Etage.	Fulde Navn.	Fødselsaar og Dag.	Stilling i Familien (Fader, Moder, Børn, Tyende, Logerende).	Fødeby. Hvis udenfor Danmark, om Vedkommende har Indfødsret.	Rang, Stand og Næringsvej.	Om ansetelse af Ordensbrandkæmpe ved. 1. 2. 3. 4. 5. 6. 7. 8. 9. 10. 11. 12. 13. 14. 15. 16. 17. 18. 19. 20. 21. 22. 23. 24. 25. 26. 27. 28. 29. 30. 31. 32. 33. 34. 35. 36. 37. 38. 39. 40. 41. 42. 43. 44. 45. 46. 47. 48. 49. 50. 51. 52. 53. 54. 55. 56. 57. 58. 59. 60. 61. 62. 63. 64. 65. 66. 67. 68. 69. 70. 71. 72. 73. 74. 75. 76. 77. 78. 79. 80. 81. 82. 83. 84. 85. 86. 87. 88. 89. 90. 91. 92. 93. 94. 95. 96. 97. 98. 99. 100. 101. 102. 103. 104. 105. 106. 107. 108. 109. 110. 111. 112. 113. 114. 115. 116. 117. 118. 119. 120. 121. 122. 123. 124. 125. 126. 127. 128. 129. 130. 131. 132. 133. 134. 135. 136. 137. 138. 139. 140. 141. 142. 143. 144. 145. 146. 147. 148. 149. 150. 151. 152. 153. 154. 155. 156. 157. 158. 159. 160. 161. 162. 163. 164. 165. 166. 167. 168. 169. 170. 171. 172. 173. 174. 175. 176. 177. 178. 179. 180. 181. 182. 183. 184. 185. 186. 187. 188. 189. 190. 191. 192. 193. 194. 195. 196. 197. 198. 199. 200. 201. 202. 203. 204. 205. 206. 207. 208. 209. 210. 211. 212. 213. 214. 215. 216. 217. 218. 219. 220. 221. 222. 223. 224. 225. 226. 227. 228. 229. 230. 231. 232. 233. 234. 235. 236. 237. 238. 239. 240. 241. 242. 243. 244. 245. 246. 247. 248. 249. 250. 251. 252. 253. 254. 255. 256. 257. 258. 259. 260. 261. 262. 263. 264. 265. 266. 267. 268. 269. 270. 271. 272. 273. 274. 275. 276. 277. 278. 279. 280. 281. 282. 283. 284. 285. 286. 287. 288. 289. 290. 291. 292. 293. 294. 295. 296. 297. 298. 299. 300. 301. 302. 303. 304. 305. 306. 307. 308. 309. 310. 311. 312. 313. 314. 315. 316. 317. 318. 319. 320. 321. 322. 323. 324. 325. 326. 327. 328. 329. 330. 331. 332. 333. 334. 335. 336. 337. 338. 339. 340. 341. 342. 343. 344. 345. 346. 347. 348. 349. 350. 351. 352. 353. 354. 355. 356. 357. 358. 359. 360. 361. 362. 363. 364. 365. 366. 367. 368. 369. 370. 371. 372. 373. 374. 375. 376. 377. 378. 379. 380. 381. 382. 383. 384. 385. 386. 387. 388. 389. 390. 391. 392. 393. 394. 395. 396. 397. 398. 399. 400. 401. 402. 403. 404. 405. 406. 407. 408. 409. 410. 411. 412. 413. 414. 415. 416. 417. 418. 419. 420. 421. 422. 423. 424. 425. 426. 427. 428. 429. 430. 431. 432. 433. 434. 435. 436. 437. 438. 439. 440. 441. 442. 443. 444. 445. 446. 447. 448. 449. 450. 451. 452. 453. 454. 455. 456. 457. 458. 459. 460. 461. 462. 463. 464. 465. 466. 467. 468. 469. 470. 471. 472. 473. 474. 475. 476. 477. 478. 479. 480. 481. 482. 483. 484. 485. 486. 487. 488. 489. 490. 491. 492. 493. 494. 495. 496. 497. 498. 499. 500. 501. 502. 503. 504. 505. 506. 507. 508. 509. 510. 511. 512. 513. 514. 515. 516. 517. 518. 519. 520. 521. 522. 523. 524. 525. 526. 527. 528. 529. 530. 531. 532. 533. 534. 535. 536. 537. 538. 539. 540. 541. 542. 543. 544. 545. 546. 547. 548. 549. 550. 551. 552. 553. 554. 555. 556. 557. 558. 559. 560. 561. 562. 563. 564. 565. 566. 567. 568. 569. 570. 571. 572. 573. 574. 575. 576. 577. 578. 579. 580. 581. 582. 583. 584. 585. 586. 587. 588. 589. 590. 591. 592. 593. 594. 595. 596. 597. 598. 599. 600. 601. 602. 603. 604. 605. 606. 607. 608. 609. 610. 611. 612. 613. 614. 615. 616. 617. 618. 619. 620. 621. 622. 623. 624. 625. 626. 627. 628. 629. 630. 631. 632. 633. 634. 635. 636. 637. 638. 639. 640. 641. 642. 643. 644. 645. 646. 647. 648. 649. 650. 651. 652. 653. 654. 655. 656. 657. 658. 659. 660. 661. 662. 663. 664. 665. 666. 667. 668. 669. 670. 671. 672. 673. 674. 675. 676. 677. 678. 679. 680. 681. 682. 683. 684. 685. 686. 687. 688. 689. 690. 691. 692. 693. 694. 695. 696. 697. 698. 699. 700. 701. 702. 703. 704. 705. 706. 707. 708. 709. 710. 711. 712. 713. 714. 715. 716. 717. 718. 719. 720. 721. 722. 723. 724. 725. 726. 727. 728. 729. 730. 731. 732. 733. 734. 735. 736. 737. 738. 739. 740. 741. 742. 743. 744. 745. 746. 747. 748. 749. 750. 751. 752. 753. 754. 755. 756. 757. 758. 759. 760. 761. 762. 763. 764. 765. 766. 767. 768. 769. 770. 771. 772. 773. 774. 775. 776. 777. 778. 779. 780. 781. 782. 783. 784. 785. 786. 787. 788. 789. 790. 791. 792. 793. 794. 795. 796. 797. 798. 799. 800. 801. 802. 803. 804. 805. 806. 807. 808. 809. 810. 811. 812. 813. 814. 815. 816. 817. 818. 819. 820. 821. 822. 823. 824. 825. 826. 827. 828. 829. 830. 831. 832. 833. 834. 835. 836. 837. 838. 839. 840. 841. 842. 843. 844. 845. 846. 847. 848. 849. 850. 851. 852. 853. 854. 855. 856. 857. 858. 859. 860. 861. 862. 863. 864. 865. 866. 867. 868. 869. 870. 871. 872. 873. 874. 875. 876. 877. 878. 879. 880. 881. 882. 883. 884. 885. 886. 887. 888. 889. 890. 891. 892. 893. 894. 895. 896. 897. 898. 899. 900. 901. 902. 903. 904. 905. 906. 907. 908. 909. 910. 911. 912. 913. 914. 915. 916. 917. 918. 919. 920. 921. 922. 923. 924. 925. 926. 927. 928. 929. 930. 931. 932. 933. 934. 935. 936. 937. 938. 939. 940. 941. 942. 943. 944. 945. 946. 947. 948. 949. 950. 951. 952. 953. 954. 955. 956. 957. 958. 959. 960. 961. 962. 963. 964. 965. 966. 967. 968. 969. 970. 971. 972. 973. 974. 975. 976. 977. 978. 979. 980. 981. 982. 983. 984. 985. 986. 987. 988. 989. 990. 991. 992. 993. 994. 995. 996. 997. 998. 999. 1000.	Hvis flyttet i det sidste Aar, da tidligere Bopæl her i Byen.	Hvis tilflyttet Byen i det sidste Aar, da hvorfra (Kjøbstad, Sogn, Herred) og hvornaar.
Thuen	Carl Rasmussen	1862	Fader	Hvilager	Vognmand			
	Kristine Jensen	1866	Kvinder	Viinders				
Thuen	Else M. M. L. Seiler	1864	Moder	Seiler				
	Christian C. F. Seiler	1863	Søn	Arthur	Bygher			
	A. Emma F. Seiler	1863	Datter	do				
	L. M. L. Seiler	1863	Søn	do				
1 <sup>ste</sup> Sal	Peder Nielsen	1863	Søn	do	Sagfører	Brimsgade 33		
	Jens Schøn Nielsen	1864	Søn	do	Sagfører	do		
	Anne Marie Pedersen	1868	Datter	do	Sagfører	do		
1 <sup>ste</sup> Sal	R. P. Sørensen	1866	Fader	Milby	Vognmand			
	Bodil Marie Nielsen	1868	Moder	Haustrup				
	Kurtine Rasmussen Sørensen	1868	Datter	Milby				
	Magret Marie Sørensen	1868	Datter	Trige				
	Søren Kristian Sørensen	1868	Søn	do				
	Rasmussen J. F. Sørensen	1868	Datter	do				
	William Carl Sørensen	1868	Søn	do				
	Mari Agnete Sørensen	1868	Datter	do				
1 <sup>ste</sup> Sal	Søren Christian Sørensen	1868	Fader	do				
	Inger Marie Nielsen	1868	Moder	do				
	Aksel Martinus Sørensen	1868	Søn	do				
	Anna Johanne M. Sørensen	1868	Datter	do				
	Rasmus Erik Kristian Sørensen	1868	Søn	do				
Thuen	Niels Therkildsen	1868	Fader	Hedensted	Arbmand			
	Stine Marie Erikson	1868	Moder	Fjellerup				
	Martine Petrea Sørensen	1868	Datter	Fjellerup				
	Karen Kristine Therkildsen	1868	do	do				
	Johanne Magrete Therkildsen	1868	do	do				

## Plejeborn.

deres fulde Navn, Fødselsaar og Dag samt Fødeby.

Hvor undervises de paa denne Liste opførte ukonfirmerede Børn mellem 6 og 15 Aar? Gaa de i en Skole, maa denes Navn (hvis den er offentlig) eller Bestyrerens Navn (hvis den er privat) anføres.

## Særlig Angivelse.

1) Døvstumme, 2) Blinde, 3) Idioter. Fødselsaar og Dag.

Kirkeskole

"

Kirkeskole 123

Kirkeskole Byskole



Aarhus Sogn.

Gade:

Husnummer:

Matr.-Nr.:

Christiansgade 104

# Anmeldelse til Byraadet

om

## Beboerne i den ovennævnte Ejendom.

I Henhold til Lov af 15. Maj 1875 § 21, jfr. § 22, paalægges det under Mulkt af 2 til 50 Kr. vedkommende Gaard- eller Husejer eller den, der repræsenterer ham i Stedet, under sin Haand at udfylde dette Schema.

Ved Militære maa anføres, om de ere i aktiv Tjeneste eller afskedigede, og i sidste Fald hvornaar Afskedigelsen har fundet Sted.

Plejebørn skulle særskilt opføres i Spalte II under Bødeansvar efter Lov af 12. Januar 1858, jfr. Sundhedsvedtægtens §§ 50 og 86.

I Spalte III opføres det fornødne om Børns Skoleundervisning.

Schemaet vil blive afhentet 4 Dage, efter at det er blevet tilstillet Vedkommende.

Aarhus Byraad, i Januar 1897.

### Optælling

(foretages ved Byraadets Foranstaltning):

Mandkjen . . . .

12

Kvindekjen . . . .

18

Ialt . . .

30

Personer.



## I.

## Beboere (derunder Logerende og Tjenestetyende) af begge Kjøen samt deres

Etage.	Fulde Navn.	Fødsels- aar og Dag.	Stilling i Familien (Fader, Moder, Børn, Tyende, Logerende).	Fødeby. Hvis udenfor Danmark, om Vedkommende har Indfødsret.	Rang, Staud og Næringsvej.	Om ansat Ordens- Brandkorps ved. I Fritagelse og hv
Hjævn	Niels Carl Leth	8/4 1843	Fader	Hørning	Bogholder	Hørning
	Hansine Caroline Leth	25/4 1843	Moder	Hørning		
	Kenn Saligmand Leth	2/4 1843	Søn	Hørning	Grublertrager,	Vejle
	Arxel Leth	28/5 1843	do	do	Maler	Aalborg
	August Leth	31/5 1850	do	do	Kellner	Kjøbenhavn
	Holger Myrdal Leth	28/4 1884	do	do		
	Anna Andrea Leth	14/1 1882	Datter	do		
Føle Sal.	Jens Knudsen Jensen Leth	10/9 1836	Fader	Framlev	Arbejdsmand	
	Anna Dorchhea Leth	1/2 1840	Moder	Ammitbøtt		
	Caroline Jensen Leth	9/4 1866	Datter	Framlev	Damstræderinde	
	Johanne Marie Eline Jensen Leth	28/12 1874	Datter	Lalbing	Syjempru	
	Anton Marius Jensen Leth	13/12 1876	Søn	Lalbing	Smedelarling	
	Petrea Frantzén Petersen	6/5 1876		Huskind	Elev	Ringe
	Peter Christian Andersen	25/11 1838	Fader	Hatting	Arbejdsmand	
Hjævn	Anne Marie Andersen	18/4 1861	Moder	Klegod		
	Knudine Andersen	29/7 1882	Datter	Korsens		
	Knud Andersen	6/12 1839	Søn	Korsens		
	Hjortine Lovine Andersen	12/4 1886	Datter	Korsens		
	Loren Christen Andersen	16/6 1887	Søn	Korsens		
	Petrea Kristine Andersen	26/5 1884	Datter	Korsens		
	Anne Marie Andersen	26/5 1884	Datter	Korsens		
	Nicki Boch	19/4 1864	Fader	Korsens	Arbejdsmand	
	Anna Marie Boch	1/1869	Moder	Randers		
	Peter Oskar Vilhelm Boch	3/1870	Søn	Kjøbenhavn		
	Alma Agnes Hansine Boch	6/1871	Datter	dito		
	Emma Boch	9/1895	dito	Korsens		

## II.

## Plejebørn.

deres fulde Navn, Fødselsaar  
og Dag samt Fødeby.

## III.

Hvor undervises de paa denne  
Liste opførte ukonfirmerede  
Børn mellem 6 og 15 Aar?  
Gaa de i en Skole, maa den  
Navn (hvis den er offentlig)  
eller Bestyrerens Navn (hvis  
den er privat) anføres.

## IV.

## Særlig Angivelse.

- 1) Dovstumme,
- 2) Blinde,
- 3) Idioter.

Fødsels-  
aar og  
Dag.

und am



Bogt: Kv. Emma Adolphine Nielsen	26/9 1862	Moder - Aarhus, Enke. Arbejds
Victoria Kristine	7/4 1886	Barn - - - - -
Hon. Elvira	25/2 1890	- - - - -

Steen Bodde Kristine Christensen	25/8 1837	Enke - Hjemmager Hjortensvej, Arbejds
----------------------------------	--------------	--

Aar

Be

2 til

sin Ha

Fald

Janua

(fore

Man

Kvin



Aarhus Sogn.

Gade:

Husnummer:

Matr.-Nr.:

# Anmeldelse til Byraadet

om

## Beboerne i den ovennævnte Ejendom.

I Henhold til Lov af 15. Maj 1875 § 21, jfr. § 22, paalægges det under Mulkt af 2 til 50 Kr. vedkommende Gaard- eller Husejer eller den, der repræsenterer ham i Stedet, under sin Haand at udfylde dette Schema.

Ved Militære maa anføres, om de ere i aktiv Tjeneste eller afskedigede, og i sidste Fald hvornaar Afskedigelsen har fundet Sted.

Plejebørn skulle særskilt opføres i Spalte II under Bødeansvar efter Lov af 12. Januar 1858, jfr. Sundhedsvedtægtens §§ 50 og 86.

I Spalte III opføres det fornødne om Børns Skoleundervisning.

Schemaet vil blive afhentet 4 Dage, efter at det er blevet tilstillet Vedkommende.

*Aarhus Byraad, i Januar 1897.*

### Optælling

(foretages ved Byraadets Foranstaltning):

Mandkøn . . . . .

Kvindekøn . . . . .

Ialt . . . . .

Personer.



## Beboere (derunder Logerende og Tjenestetyende) af begge Kjøen samt deres

Etage.	Fulde Navn.	Fødsels- aar og Dag.	Stilling i Familien (Fader, Moder, Børn, Tyende, Logerende).	Fødeby. Hvis udenfor Danmark, om Vedkommende har Indfødsret.	Rang, Stand og Næringsvej.	Om ansat Ordens- Brandkorps ved, i Fritagelse, og her
St	Albert Osmundsen Rasmussen	6/5 1840	Lønomstjener Fader	Skjerve Vid. Vile	Lønomstjener	
	Elise Marie Hennings Rasmussen	16/4 1841	Moder	Fredricia	-	
	Nicolai Henrik Valdemar Rasmussen	18/4 1876	Barn	Strie	Mastmadsbude gartner	
	Anton Osmundsen Rasmussen	17/4 1876	Barn	Ribe	Lerling	
	Julie Kristine Mathine Rasmussen	28/6 1882	Barn	Ribe	-	
1 Sal	Jens Rasmussen	3/2 1829	Fader	Older	Tømmermand	
	Jensens' Mariann Rasmussen	3/3 1831	Moder	Kjøbenhavn	Jylland	
	Hanne Christin Jensen	3/1 1833	Logerende	Kjøbenhavn	Jylland	
	Jens Rasmussen	3/2 1831	Logerende	Older	Tømmermand	
	Nicolai Rasmussen Skjerve	26/4 1844	Fader	Tjørring	Tømmermand	
	Mariann Rasmussen	23/2 1840	Moder	Egeaa	-	
	Katharine Laurine Dorte Skjerve	28/4 1840	Barn	Nørhøj	-	
	Rasmussen Laurine Agnete Skjerve	4/12 1849	Barn	Nørhøj	-	
Hjæde	Jens Christensen	3/6 1826	Fader	Tøstrup	Rindø	
	Fryd Kristine Christensen	12/6 1849	Moder	Holsted	-	
	Jacobsen Lisebeth Beck	11/12 49	Ungkar	Tørring	Lærmand	

Plejebørn.  
deres fulde Navn, Fødselsaar  
og Dag samt Fødeby.

Hvor undervises de paa denne  
Liste opførte ukonfirmerede  
Børn mellem 6 og 15 Aar?  
Gaa de i en Skole, maas denne  
Navn (hvis den er offentlig)  
eller Bestyrerens Navn (hvis  
den er privat) anføres.

## Særlig Angivelse.

- 1) Døvtumme, Fødsels-  
aar og  
Dag.  
2) Blinde,  
3) Idioter.



Aarhus Sogn.

Gade:

Husnummer:

Matr.-Nr.:

# Anmeldelse til Byraadet

om

## Beboerne i den ovennævnte Ejendom.

I Henhold til Lov af 15. Maj 1875 § 21, jfr. § 22, paalægges det under Mulkt af 2 til 50 Kr. vedkommende Gaard- eller Husejer eller den, der repræsenterer ham i Stedet, under sin Haand at udfylde dette Schema.

Ved Militære maa anføres, om de ere i aktiv Tjeneste eller afskedigede, og i sidste Fald hvornaar Afskedigelsen har fundet Sted.

Plejebørn skulle særskilt opføres i Spalte II under Bødeansvar efter Lov af 12. Januar 1858, jfr. Sundhedsvedtægtens §§ 50 og 86.

I Spalte III opføres det fornødne om Børns Skoleundervisning.

Schemaet vil blive afhentet 4 Dage, efter at det er blevet tilstillet Vedkommende.

*Aarhus Byraad, 1 Januar 1897.*

### Optælling

(foretages ved Byraadets Foranstaltning):

Mandkjen . . . . . 11.

Kvindekjen . . . . . 12.

Ialt . . . . . 23 — Personer.



## Beboere (derunder Logerende og Tjenestetyende) af begge Kjøen samt deres

Etage.	Fulde Navn.	Fødselsaar og Dag.	Stilling i Familien (Fader, Moder, Børn, Tyende, Logerende).	Fødeby. Hvis udenfor Danmark, om Vedkommende har Indfødsret.	Rang, Stand og Næringsvej.	Om ansat i Ordenskorps (Brandkorps ved). I Tjenestestilling eller fritage.
1 <sup>ste</sup>	Mads Nielsen	21/1838	Fader	Frederiksborg		
	Mette Nielsen	4/1815	Datter	Narhús		
	Perigitte Nielsen	4/1830	do	do		
	Nils Michael Nielsen	8/1838	Søn	do		
	Christian Bernhard Nielsen	23/1839	do	do		
	Margrethe Nielsen	21/1834	Datter	do		
	Johanne Madeline Nielsen	23/1836	do	do		
	Johanne Christine Mikkelson	23/1863	Tjenestepige	Narhús		
	Søren Verhel Nielsen	29/1850	Søn	Narhús		
	Søren Andersen Sørensen	2/1833	do	Narhús		
	Søren Antonius Christensen	11/1837	do	Narhús		
	Karoliz Petersen	7/1875	do	Narhús		
2 <sup>de</sup>	Mathilde Elise Engkjær	27/1896	Moder	Narhús		
	Søren Søren Engkjær	14/1836	Søn	Narhús		
	Fanny Mathilde Engkjær	9/1834	Datter	Narhús		
	Christian Gottlieb Pusch	14/1859	Fader	Narhús		
	Mathilde Marie Sophie Pusch	23/1890	Moder	Narhús		
	Marie Louise Kristine Berthelsen	15/1864	Tjenestepige	Narhús		
	Anne Marie Mikkelson	15/1877	Tjenestepige	Narhús		
2 <sup>de</sup>	Carl Christian Møller	29/1845	Søn	Narhús		
	Aling Hansen Skovhøj	1852	Moder	Narhús		
	Carl Alfons Victor Rasmussen	1852	Søn	Narhús		
	Jensine Marie Jensen	1877	Pige	Narhús		

Plejebørn.  
deres fulde Navn, Fødselsaar og Dag samt Fødeby.

Hvor undervises de paa denne Liste optagne ukonfirmerede Børn mellem 6 og 15 Aar? Gaa de i en Skole, maa dennes Navn (hvis den er offentlig) eller Bestyrerens Navn (hvis den er privat) anføres.

Særlig Angivelse.

1) Dovstumme, 2) Blinde, 3) Idioter.

6/11 1852 -  
Carl Alfons Victor Rasmussen

Narhús -  
Narhús Skole.



Aarhus \_\_\_\_\_ Sogn.

Gade:

Husnummer:

Matr.-Nr.:

# Anmeldelse til Byraadet

om

## Beboerne i den ovennævnte Ejendom.

I Henhold til Lov af 15. Maj 1875 § 21, jfr. § 22, paalægges det under Mulkt af 2 til 50 Kr. vedkommende Gaard- eller Husejer eller den, der repræsenterer ham i Stedet, under sin Haand at udfylde dette Schema.

Ved Militære maa anføres, om de ere i aktiv Tjeneste eller afskedigede, og i sidste Fald hvornaar Afskedigelsen har fundet Sted.

Plejebørn skulle særskilt opføres i Spalte II under Bødeansvar efter Lov af 12. Januar 1858, jfr. Sundhedsvedtægtens §§ 50 og 86.

I Spalte III opføres det fornødne om Børns Skoleundervisning.

Schemact vil blive afhentet 4 Dage, efter at det er blevet tilstillet Vedkommende.

*Aarhus Byraad, i Januar 1897.*

### Optælling

(foretages ved Byraadets Foranstaltning):

Mandkjøn . . . . .	3	
Kvindekjøn . . . . .	5	
Ialt . . . . .	8	Personer.

*J. E. Olsenburg*



## Beboere (derunder Logerende og Tjenestetyende) af begge Kjøen samt deres

Etage.	Fulde Navn.	Fødsels- aar og Dag.	Stilling i Familien (Fader, Moder, Børn, Tyende, Logerende).	Fødeby. Hvis udenfor Danmark, om Vedkommende har Indfødsret.	Rang, Stand og Næringsvej.	Om ansat Ordens- Brandkorps ved). I Fritagelse og	Hvis flyttet i det sidste Aar, da tidligere Bopæl her i Byen.	Hvis tilflyttet Byen i det sidste Aar, da hvorfra (Kjøbstad, Sogn, Herred) og hvornaar.	II.	III.	IV.	
									Plejebørn. deres fulde Navn, Fødselsaar og Dag samt Fødeby.	Hvor undervises de paa denne Liste opførte ukonfirmerede Børn mellem 6 og 15 Aar? Gaa de i en Skole, maa dennes Navn (hvis den er offentlig) eller Bestyrerens Navn (hvis den er privat) anføres.	Særlig Angivelse.	
1	Peter Paulsen Thiede.	1906 1819.		Hindsgade Haderslev.				Haderslev.				
	Sophie Margaretha Thiede.	11 Febr. 1840.		Haderslev.				Haderslev.				
1ste etage	J. C. Oldenburg.	27 Jan. 1817.		Helstien.								
	Marie Oldenburg.	11 Febr. 1852.		Aabenraa.								
	Elna Oldenburg.	15 Febr. 1886.		Aarhus.						1ste etage H. Purihe.		
2de etage	Marie Andersen	30 April 1852.	Enke	Gjellerød				Hindsgade 33				
	Mathias Johanne Andersen	9 April 1883.	Barn	Aarhus						Nørrebro Bykøbe		
	Anders Andersen	6. Sept. 1885.	"	Næstved						" "		



Aarhus \_\_\_\_\_ Sogn.

Gade:

Narrebrogade

Stuebad

Husnummer:

11.

Matr.-Nr.:

# Anmeldelse til Byraadet

om

## Beboerne i den ovennævnte Ejendom.

I Henhold til Lov af 15. Maj 1875 § 21, jfr. § 22, paalægges det under Mulkt af 2 til 50 Kr. vedkommende Gaard- eller Husejer eller den, der repræsenterer ham i Stedet, under sin Haand at udfylde dette Schema.

Ved Militære maa anføres, om de ere i aktiv Tjeneste eller afskedigede, og i sidste Fald hvornaar Afskedigelsen har fundet Sted.

Plejebørn skulle særskilt opføres i Spalte II under Bødeansvar efter Lov af 12. Januar 1858, jfr. Sundhedsvedtægtens §§ 50 og 86.

I Spalte III opføres det fornødne om Børns Skoleundervisning.

Schemact vil blive afhentet 4 Dage, efter at det er blevet tilstillet Vedkommende.

*Aarhus Byraad, i Januar 1897.*

### Optælling

(foretages ved Byraadets Foranstaltning):

Mandkøn . . . . .

Kvindekøn . . . . .

Ialt . . .

Personer.



**Beboere** (derunder Logerende og Tjenestetyende) af begge Kjøen samt deres

Fødsels-  
aar og  
Dag.



Aarhus \_\_\_\_\_ Sogn.

Gade:

Nørrebrogade

Husnummer:

21

Matr.-Nr.:

# Anmeldelse til Byraadet

om

## Beboerne i den ovennævnte Ejendom.

I Henhold til Lov af 15. Maj 1875 § 21, jfr. § 22, paalægges det under Mulkt af 2 til 50 Kr. vedkommende Gaard- eller Husejer eller den, der repræsenterer ham i Stedet, under sin Haand at udfylde dette Schema.

Ved Militære maa anføres, om de ere i aktiv Tjeneste eller afskedigede, og i sidste Fald hvornaar Afskedigelsen har fundet Sted.

Plejebørn skulle særskilt opføres i Spalte II under Bødeansvar efter Lov af 12. Januar 1858, jfr. Sundhedsvedtægtens §§ 50 og 86.

I Spalte III opføres det fornødne om Børns Skoleundervisning.

Schemaet vil blive afhentet 4 Dage, efter at det er blevet tilstillet Vedkommende.

*Aarhus Byraad, i Januar 1897.*

### Optælling

(foretages ved Byraadets Foranstaltning):

Mandkjøn . . . . .

5

Kvindekjøn . . . . .

6

Ialt . . . . .

11

Personer.



## I.

## Beboere (derunder Løgerende og Tjenestetyende) af begge Kjøen samt deres

Etage.	Fulde Navn.	Fødsels- aar og Dag.	Stilling i Familien (Fader, Moder, Børn, Tyende, Løgerende).	Fødeby. Hvis udenfor Danmark, om Vedkommende har Indfødsret.	Rang, Stand og Næringsvej.	Om ansat Ordens- Brandkorp- ved). I Fritagebe- og h
Stuen	Johan Frederik Martens	21/45	Husfader	Kjøbenhavn	Handels	idag
	Marianne Martens	27/46	Moder	Holme Ebeltoft		
	Bolette Rasmussen Andersen	20/40	Løgerende	Skanderborg	Lærke	
Stuen	Søren Rasmussen Baastrup	11/43	Enkemand	Vide - Amt, Ouregenh.		
1 Sal	Olne Marie Sørensen	12/35	Lær	Århus	Lyring	
1 Sal 14	Ane Dorteke Hansen	4/5 1855	Enke	Odense	Enke	
ai.	Hans Julius Mikkelsen	15/12 1871	Styrer	Holme	Murer	1. Sal
Køsten	Lars Andersen	1/1878	Løgerende	Århus	Maskinist	
-	Anna Karoline Ollegaard	29/1855	Enke	Århus	Lyring	
-	Johan Peter Frederik Houmann	4/12 1877	Søn	Århus	Kommis	
-	Fernanda Louise Houmann	28/1880	Datter	Århus	Lyring	

## II.

## III.

## IV.

Plejebørn.  
deres fulde Navn, Fødselsaar  
og Dag samt Fødeby.

Hvor undervises de paa denne  
Liste opførte ukonfirmerede  
Børn mellem 6 og 15 Aar?  
Gaa de i en Skole, maa denes  
Navn (hvis den er offentlig)  
eller Bestyrerens Navn (hvis  
den er privat) anføres.

## Særlig Angivelse.

- 1) Dovstumme, Fødsels-  
aar og  
Dag.  
2) Blinde,  
3) Idioter.



Aarhus \_\_\_\_\_ Sogn.

Gade:

Husnummer:

Matr.-Nr.:

# Anmeldelse til Byraadet

om

## Beboerne i den ovennævnte Ejendom.

I Henhold til Lov af 15. Maj 1875 § 21, jfr. § 22, paalægges det under Mulkt af 2 til 50 Kr. vedkommende Gaard- eller Husejer eller den, der repræsenterer ham i Stedet, under sin Haand at udfylde dette Schema.

Ved Militære maa anføres, om de ere i aktiv Tjeneste eller afskedigede, og i sidste Fald hvornaar Afskedigelsen har fundet Sted.

Plejebørn skulle særskilt opføres i Spalte II under Bødeansvar efter Lov af 12. Januar 1858, jfr. Sundhedsvedtægtens §§ 50 og 86.

I Spalte III opføres det fornødne om Børns Skoleundervisning.

Schemaet vil blive afhentet 4 Dage, efter at det er blevet tilstillet Vedkommende.

*Aarhus Byraad, i Januar 1897.*

### Optælling

(foretages ved Byraadets Foranstaltning):

Mandkøn . . . . .

Kvindekøn . . . . .

Ialt . . . . .

4

3

7

Personer.



I.

## Beboere (derunder Logerende og Tjenestetyende) af begge Kjøen samt deres

Etag.	Fulde Navn.	Fødsels- aar og Dag.	Stilling i Familien (Fader, Moder, Børn, Tyende, Logerende).	Fødeby. Hvis udenfor Danmark, om Vedkommende har Indfødsret.	Rang, Stand og Næringsvej.	Om ansat Ordenskorps Brandkorps ved). I T Fritagelse og live	Hvis flyttet i det sidste Aar, da tidligere Bopæl her i Byen.	Hvis tilflyttet Byen i det sidste Aar, da hvorfra (Kjøbstad, Sogn, Herred) og hvornaar.	II.	III.	IV.	
									Plejebørn. deres fulde Navn, Fødselsaar og Dag samt Fødeby.	Hvor undervises de paa denne Liste opførte ukonfirmerede Børn mellem 6 og 15 Aar? Gaa de i en Skole, maa dennes Navn (hvis den er offentlig) eller Bestyrerens Navn (hvis den er privat) anføres.	Særlig Angivelse.	
Stuen.	Frederik Conrad Løgner	13 <sup>to</sup> 1841	Engien	Randers	Haver	18 <sup>to</sup>	Ker	Ker	Angen			
1 Sal	Albert Nielsen	7 <sup>to</sup> 1845	Hvisfader	Sallken	Bybnd		:	:	:			
	Hilde Emilie Nielsen	12 <sup>to</sup> 1852	Hvismoder	Skane	:		:	:	:			
	Kristine Albertsen	17 <sup>to</sup> 1882	Datter	Skane	:		:	:	:			
	Niels Peter Albertsen	14 <sup>to</sup> 1889	Søn	Skane	:		:	:	:	Nørrebroes Byskole		
Kvisten	Bergille Hørshind	11 <sup>to</sup> 1824	Enke	Veilby	Vaagekone		Skovvej 43	:	:			
	Knud Pedersen	18 <sup>to</sup> 1855	Logerende									
	Knud Pedersen	13 <sup>to</sup> 1855	Logerende	Skovvej 43								



Aarhus \_\_\_\_\_ Sogn.

Gade:

Nørrebrogade Nørregade

Husnummer:

25 99

Matr.-Nr.:

# Anmeldelse til Byraadet

om

## Beboerne i den ovennævnte Ejendom.

I Henhold til Lov af 15. Maj 1875 § 21, jfr. § 22, paalægges det under Mulkt af 2 til 50 Kr. vedkommende Gaard- eller Husejer eller den, der repræsenterer ham i Stedet, under sin Haand at udfylde dette Schema.

Ved Militære maa anføres, om de ere i aktiv Tjeneste eller afskedigede, og i sidste Fald hvornaar Afskedigelsen har fundet Sted.

Plejebørn skulle særskilt opføres i Spalte II under Bødeansvar efter Lov af 12. Januar 1858, jfr. Sundhedsvedtægtens §§ 50 og 86.

I Spalte III opføres det fornødne om Børns Skoleundervisning.

Schemaet vil blive afhentet 4 Dage, efter at det er blevet tilstillet Vedkommende.

Aarhus Byraad, i Januar 1897.

### Optælling

(foretages ved Byraadets Foranstaltning):

Mandkjen . . . . .

9

Kvindekjen . . . . .

6

Ialt . . .

15

Personer.



I.

Beboere (derunder Logerende og Tjenestetyende) af begge Kjøen samt deres

Etno.	Fulde Navn.	Fødsels- aar og Dag.	Stilling i Familien (Fader, Moder, Børn, Tyende, Logerende).	Fødeby. Hvis udenfor Danmark, om Vedkommende har Indfødsret.	Rang, Stand og Næringsvej.	Om ansat ved Ordenskorps Brandkorps vedl. i Tjeneste Fritagelse, og hvor	Hvis flyttet i det sidste Aar, da tidligere Bopæl her i Byen.	Hvis tilflyttet Byen i det sidste Aar, da hvorfra (Kjøbstad, Sogn, Herred) og hvornaar.	II.  Plejebørn. deres fulde Navn, Fødselsaar og Dag samt Fødeby.	III.  Hvor undervises de paa denne Liste opførte ukonfirmerede Børn mellem 6 og 15 Aar? Gaa de i en Skole, man deenes Navn (hvis den er offentlig) eller Bestyrerens Navn (hvis den er privat) anføres.	IV.  Særlig Angivelse.	
											1) Døvstumme,	Fødsels- aar og Dag.
	Frederik R. Borchard Jensen.	12. 1856	Mand.									
	Johanne Petersen Jensen.	13. 1856	Moders Hustru									
	Dittwine Jensen.	20. 7. 1853	Moders Hustru									
	Ans Dorte Petersen.	22. 1855	Jende Grundfor									
	Lise Jørgine Ebling	28. 1850	Jende Liiberg									
	Lauz Lemmich	10. 1856	Logerende									
	Georg Franz Gustav Grøbe	18. 7. 1850										
	Carl Emil Theodor Hansen	19. 11. 1863										
	Christian Nielsen	7. 10. 1873										
	August Marius. Sofus Kristian Hansen	30. 11. 1877										
	Jeppe Madsen	16. 1858	Fader									
	Petrine Magrethe Lampe Madsen	14. 1857	Moder									
	Jens Chr. Lampe Madsen	7. 11. 1888	Børn									
	Niels Lampe Madsen	20. 1890	Do									
	Sophie Christiane Elisabeth Lampe Madsen	5. 6. 1893	Do									

Hørrebros  
Byskole.  
Den



Aarhus Sogn.

Gade:

Paradisgade

Husnummer:

4

Matr.-Nr.:

(Nordre Bygskole)

# Anmeldelse til Byraadet

om

## Beboerne i den ovennævnte Ejendom.

I Henhold til Lov af 15. Maj 1875 § 21, jfr. § 22, paalægges det under Mulkt af 2 til 50 Kr. vedkommende Gaard- eller Husejer eller den, der repræsenterer ham i Stedet, under sin Haand at udfylde dette Schema.

Ved Militære maa anføres, om de ere i aktiv Tjeneste eller afskedigede, og i sidste Fald hvornaar Afskedigelsen har fundet Sted.

Plejebørn skulle særskilt opføres i Spalte II under Bødeansvar efter Lov af 12. Januar 1858, jfr. Sundhedsvedtægtens §§ 50 og 86.

I Spalte III opføres det fornødne om Børns Skoleundervisning.

Schemact vil blive afhentet 4 Dage, efter at det er blevet tilstillet Vedkommende.

Aarhus Byraad, i Januar 1897.

### Optælling

(foretages ved Byraadets Foranstaltning):

Mandkjen	2	
Kvindekjen	2	
Ialt	4	Personer.



## I.

## Beboere (derunder Logerende og Tjenestetyende) af begge Kjøen samt deres

Etag.	Fulde Navn.	Fødsels- aar og Dag.	Stilling i Familien (Fader, Moder, Børn, Tyende, Logerende).	Fødeby. Hvis udenfor Danmark, om Vedkommende har Indfødsret.	Rang, Stand og Næringsvej.	Om ansat Ordens- Brandkorps ved). I Fritagelse, og her
	<i>Anders Niels Christian Jørgensen</i>	<i>1843</i>	<i>Fader</i>	<i>Grenaa</i>	<i>Tittel</i>	
	<i>Anne Kristine Jørg. Olsen</i>	<i>1847</i>	<i>Moder</i>	<i>Grenaa</i>		
	<i>Johanne Margareta Lehmann</i>	<i>1879</i>	<i>Tjenestpige</i>	<i>Samsø</i>		

## II.

Plejebørn.  
deres fulde Navn, Fødselsaar  
og Dag samt Fødeby.

## III.

Hvor undervises de paa denne  
Liste opførte ukonfirmerede  
Børn mellem 6 og 15 Aar?  
Gaa de i en Skole, maa dennes  
Navn (hvis den er offentlig)  
eller Bestyrerens Navn (hvis  
den er privat) anføres.

## IV.

## Særlig Angivelse.

1) Døvstumme, Fødsels-  
aar og  
Dag.  
2) Blinde,  
3) Idioter.

*Johan Valdemar*  
*Christian Jørg.*  
*1876 23 April*  
*Maribo*



Aarhus \_\_\_\_\_ Sogn.

Gade:

Husnummer:

Matr.-Nr.:

# Anmeldelse til Byraadet

om

## Beboerne i den ovennævnte Ejendom.

I Henhold til Lov af 15. Maj 1875 § 21, jfr. § 22, paalægges det under Mulkt af 2 til 50 Kr. vedkommende Gaard- eller Husejer eller den, der repræsenterer ham i Stedet, under sin Haand at udfylde dette Schema.

Ved Militære maa anføres, om de ere i aktiv Tjeneste eller afskedigede, og i sidste Fald hvornaar Afskedigelsen har fundet Sted.

Plejebørn skulle særskilt opføres i Spalte II under Bødeansvar efter Lov af 12. Januar 1858, jfr. Sundhedsvedtægtens §§ 50 og 86.

I Spalte III opføres det fornødne om Børns Skoleundervisning.

Schemaet vil blive afhentet 4 Dage, efter at det er blevet tilstillet Vedkommende.

*Aarhus Byraad, i Januar 1897.*

### Optælling

(foretages ved Byraadets Foranstaltning):

Mandkjøn . . . . .	2	
Kvindekjøn . . . . .	3	
Ialt . . . . .	5	Personer.



## Beboere (derunder Logerende og Tjenestetyende) af begge Kjøen samt deres

Etage.	Fulde Navn.	Fødsels- aar og Dag.	Stilling i Familien (Fader, Moder, Børn, Tyende, Logerende).	Fødeby. Hvis udenfor Danmark, om Vedkommende har Indfødsret.	Rang, Stand og Næringsvej.	Om ansat Ordnings- Brandkorps ved. I Fritageelse og her	Hvis flyttet i det sidste Aar, da tidligere Bopæl her i Byen.	Hvis tilflyttet Byen i det sidste Aar, da hvorfra (Kjøbstad, Sogn, Herred) og hvornaar.	II.  Plejebørn. deres fulde Navn, Fødselsaar og Dag samt Fødeby.	III.  Hvor undervises de paa denne Liste opførte ukonfirmerede Børn mellem 6 og 15 Aar? Gaa de i en Skole, maa dennes Navn (hvis den er offentlig) eller Bestyrerens Navn (hvis den er privat) anføres.	IV.  Særlig Angivelse.	
											1) Døvstumme,	Fødsels- aar og Dag.
1. Etage	Peter Pedersen	1839	Fader	Gryderup	Arbeidsmand							
	Karen Pedersen født Rasmussen	1833	Moder	Skjörning								
	Anna Helena Maria Pedersen	1870	Datter	Arnhøj								
	Harry August Vilhelm Hensel	1893	Søn	Ditto								
1. Etage	Anna Kirstine Astor	1877		21 November	Astorp							



Aarhus \_\_\_\_\_ Sogn.

Gade:

Paradisgade

Husnummer:

8.

Matr.-Nr.:

# Anmeldelse til Byraadet

om

## Beboerne i den ovennævnte Ejendom.

I Henhold til Lov af 15. Maj 1875 § 21, jfr. § 22, paalægges det under Mulkt af 2 til 50 Kr. vedkommende Gaard- eller Husejer eller den, der repræsenterer ham i Stedet, under sin Haand at udfylde dette Schema.

Ved Militære maa anføres, om de ere i aktiv Tjeneste eller afskedigede, og i sidste Fald hvornaar Afskedigelsen har fundet Sted.

Plejebørn skulle særskilt opføres i Spalte II under Bødeansvar efter Lov af 12. Januar 1858, jfr. Sundhedsvedtægtens §§ 50 og 86.

I Spalte III opføres det fornødne om Børns Skoleundervisning.

Schemaet vil blive afhentet 4 Dage, efter at det er blevet tilstillet Vedkommende.

*Aarhus Byraad, i Januar 1897.*

### Optælling

(foretages ved Byraadets Foranstaltning):

Mandkøn . . . . .

Kvindekøn . . . . .

3

Ialt . . .

3 Personer.

*A. S. S. S.*



**Beboere (derunder Løgerende og Tjenestetyende) af begge Kjøen samt deres**

1) Døvstumme,	Fødsels-
2) Blinde,	aar og
3) Idioter	Dag.



Aarhus Sogn.

Gade:

Paradisgade

Husnummer:

10.

Matr.-Nr.:

# Anmeldelse til Byraadet

om

## Beboerne i den ovennævnte Ejendom.

I Henhold til Lov af 15. Maj 1875 § 21, jfr. § 22, paalægges det under Mulkt af 2 til 50 Kr. vedkommende Gaard- eller Husejer eller den, der repræsenterer ham i Stedet, under sin Haand at udfylde dette Schema.

Ved Militære maa anføres, om de ere i aktiv Tjeneste eller afskedigede, og i sidste Fald hvornaar Afskedigelsen har fundet Sted.

Plejebørn skulle særskilt opføres i Spalte II under Bødeansvar efter Lov af 12. Januar 1858, jfr. Sundhedsvedtægtens §§ 50 og 86.

I Spalte III opføres det fornødne om Børns Skoleundervisning.

Schemaet vil blive afhentet 4 Dage, efter at det er blevet tilstillet Vedkommende.

*Aarhus Byraad, i Januar 1897.*

### Optælling

(foretages ved Byraadets Foranstaltning):

Mandkøn . . . . .

4

Kvindekøn . . . . .

7

Ialt . . . . .

//

Personer.



## Beboere (derunder Logerende og Tjenestetyende) af begge Kjøen samt deres

Etage.	Fulde Navn.	Fødselsaar og Dag.	Stilling i Familien (Fader, Moder, Børn, Tyende, Logerende).	Fødeby. Hvis udenfor Danmark, om Vedkommende har Indfødsret.	Rang, Stand og Næringsvej.	Om ansat i Ordenskorps (Brandkorps ved). I Tilfælde af Fritagelse, angives her i Byen.
Kv.	Rasmus Nielsen Rasmussen	1849	Fader	Aarhuus Posthåndl.		
"	Margrethe Rasmussen	1853	Moder	Florning ved Hørsholm		
"	Petra Jensine Rasmussen	1880	Børn	Aarhuus		
"	Emanuel Fjellius Rasmussen	1881	Børn	Aarhuus		
"	Margrethe Rasmussen	1884	Børn	Aarhuus		
1 <sup>ste</sup> Etage	Carl Heinrich Fey	1847	Fader	Hamburg Typograf		
"	Anna Birgitte Fey	1843	Moder	Viborg		
"	Lilli Laurette Marie Fey	1896	Børn	Aarhuus		
2 <sup>den</sup> Etage	Peter Laurinius Laurson Løkke	1862	Mand	Firrup Helgenas Skomager		
"	Bülthilde Løkke	1867	Hustru	Barling		
"	Krestine Jensen	1870	Tjenestetyende	Flimm		

Plejebørn.  
deres fulde Navn, Fødselsaar og Dag samt Fødeby.

Hvor undervises de paa denne Liste opførte ukonfirmerede Børn mellem 6 og 15 Aar? Gaa de i en Skole, maa dennes Navn (hvis den er offentlig) eller Bestyrerens Navn (hvis den er privat) anføres.

## Særlig Angivelse.

- 1) Dovstumme.
- 2) Blinde.
- 3) Idioter.

Fødselsaar og Dag.

Borgerskole

Hundsgade 48

Fiskergade 84



Aarhus \_\_\_\_\_ Sogn.

Gade:

Paradisgade

Husnummer:

12.

Matr.-Nr.:

# Anmeldelse til Byraadet

om

## Beboerne i den ovennævnte Ejendom.

I Henhold til Lov af 15. Maj 1875 § 21, jfr. § 22, pålægges det under Mulkt af 2 til 50 Kr. vedkommende Gaard- eller Husejer eller den, der repræsenterer ham i Stedet, under sin Haand at udfylde dette Schema.

Ved Militære maa anføres, om de ere i aktiv Tjeneste eller afskedigede, og i sidste Fald hvornaar Afskedigelsen har fundet Sted.

Plejebørn skulle særskilt opføres i Spalte II under Bødeansvar efter Lov af 12. Januar 1858, jfr. Sundhedsvedtægtens §§ 50 og 86.

I Spalte III opføres det fornødne om Børns Skoleundervisning.

Schemaet vil blive afhentet 4 Dage, efter at det er blevet tilstillet Vedkommende.

*Aarhus Byraad, i Januar 1897.*

### Optælling

(foretages ved Byraadets Foranstaltning):

Mandkøn . . . . .	2	
Kvindekøn . . . . .	5	
Ialt . . . . .	7	Personer.



## I.

## Beboere (derunder Logerende og Tjenestetyende) af begge Kjøen samt deres

Etag.	Fulde Navn.	Fødsels- aar og Dag.	Stilling i Familien (Fader, Moder, Børn, Tyende, Logerende).	Fødeby. Hvis udenfor Danmark, om Vedkommende har Indfødsret.	Rang, Stand og Næringsvej.	Om ansat Ordens- Brandkorps ved. I Tid Fritagelse, og hvor	Hvis flyttet i det sidste Aar, da tidligere Bopæl her i Byen.	Hvis tilflyttet Byen i det sidste Aar, da hvorfra (Kjøbstad, Sogn, Herred) og hvornaar.	II.	III.	IV.	
									Plejebørn. deres fulde Navn, Fødselsaar og Dag samt Fødeby.	Hvor undervises de paa denne Liste opførte ukonfirmerede Børn mellem 6 og 15 Aar? Gaa de i en Skole, man dennes Navn (hvis den er offentlig) eller Bestyrerens Navn (hvis den er privat) anføres.	Særlig Angivelse.	
Stuen	Agnes Nisted	$\frac{21}{2}$ 1870	Husmoder	Aarhus							1) Døvtumme,	Fødsels- aar og Dag.
	Edith Wilhelmine Nisted	$\frac{19}{10}$ 1894	Barn	Aarhus							2) Blinde,	
	Harold Holstein Nisted	$\frac{18}{10}$ 1895	Barn	Aarhus							3) Idioter.	
	Walter Nisted	$\frac{23}{10}$ 1896	Barn	Aarhus								
	Caroline Jensen	$\frac{19}{10}$ 1898	Tyende	Aarhus								
1 Sal	Marie Meyer	$\frac{3}{2}$ 1837	Husmoder	Aarhus								
	Anna Blankholm	$\frac{18}{11}$ 1849	Tyende	Kaarsø								



Aarhus \_\_\_\_\_ Sogn.

Gade:

Husnummer:

Matr.-Nr.:

# Anmeldelse til Byraadet

om

## Beboerne i den ovennævnte Ejendom.

I Henhold til Lov af 15. Maj 1875 § 21, jfr. § 22, pålægges det under Mulkt af 2 til 50 Kr. vedkommende Gaard- eller Husejer eller den, der repræsenterer ham i Stedet, under sin Haand at udfylde dette Schema.

Ved Militære maa anføres, om de ere i aktiv Tjeneste eller afskedigede, og i sidste Fald hvornaar Afskedigelsen har fundet Sted.

Plejebørn skulle særskilt opføres i Spalte II under Bødeansvar efter Lov af 12. Januar 1858, jfr. Sundhedsvedtægtens §§ 50 og 86.

I Spalte III opføres det fornødne om Børns Skoleundervisning.

Schemaet vil blive afhentet 4 Dage, efter at det er blevet tilstillet Vedkommende.

*Aarhus Byraad, i Januar 1897.*

### Optælling

(foretages ved Byraadets Foranstaltning):

Mandkøn . . . . .

Kvindekøn . . . . .

Ialt . . . . .

Personer.







Aarhus \_\_\_\_\_ Sogn.

Gade:

Paradisgade

Husnummer:

7/9

Matr.-Nr.:

(Haandværet. Friløjerne)

# Anmeldelse til Byraadet

om

## Beboerne i den ovennævnte Ejendom.

I Henhold til Lov af 15. Maj 1875 § 21, jfr. § 22, paalægges det under Mulkt af 2 til 50 Kr. vedkommende Gaard- eller Husejer eller den, der repræsenterer ham i Stedet, under sin Haand at udfylde dette Schema.

Ved Militære maa anføres, om de ere i aktiv Tjeneste eller afskedigede, og i sidste Fald hvornaar Afskedigelsen har fundet Sted.

Plejebørn skulle særskilt opføres i Spalte II under Bødeansvar efter Lov af 12. Januar 1858, jfr. Sundhedsvedtægtens §§ 50 og 86.

I Spalte III opføres det fornødne om Børns Skoleundervisning.

Schemaet vil blive afhentet 4 Dage, efter at det er blevet tilstillet Vedkommende.

Aarhus Byraad, i Januar 1897.

### Optælling

(foretages ved Byraadets Foranstaltning):

Mandkøn . . . . .	10	
Kvindekøn . . . . .	13	
Ialt . . . . .	23	Personer.



I.

## Beboere (derunder Logerende og Tjenestetyende) af begge Kjøen samt deres

Etage.	Fulde Navn.	Fødselsaar og Dag.	Stilling i Familien (Fader, Moder, Børn, Tyende, Logerende).	Fødeby. Hvis udenfor Danmark, om Vedkommende har Indfødsret.	Rang, Stand og Næringsvej.	Om ansat i Ordenskorps (Brandkorps, Fritagelse, og bro)	Hvis flyttet i det sidste Aar, da tidligere Bopæl her i Byen.	Hvis tilflyttet Byen i det sidste Aar, da hvorfra (Kjøbstad, Sogn, Herred) og hvornår.
	<i>Peter Simon M. Sørensen</i>	<i>18/1 1843</i>	<i>Enke</i>	<i>Aarhus</i>	<i>Reel.</i>			
	<i>Terminé Caroline Sørensen</i>	<i>20/9 1835</i>		<i>Aarhus</i>				
	<i>Agnete Vilhelmine Sørensen</i>	<i>21/12 1837</i>		<i>Aarhus</i>				
2 <sup>de</sup>	<i>Anne Marie Katrine Birgitte</i>	<i>18/1 1830</i>	<i>Enke</i>	<i>Aarhus</i>	<i>Enke</i>			
	<i>Frar Vilhelm Marinus Reis</i>	<i>10/10 1831</i>	<i>Logerende</i>	<i>Aarhus</i>	<i>Maskin</i>			
1 <sup>de</sup>	<i>Petrea Hveisel</i>	<i>18/11 1815</i>	<i>Enke</i>	<i>Aarhus</i>				
1 <sup>de</sup>	<i>H. Christoffersen</i>	<i>1816</i>	<i>Enke</i>	<i>Aarhus</i>				
	<i>Frøstén Anne Rasmussen</i>	<i>1813</i>		<i>Aarhus</i>				
1 <sup>de</sup>	<i>Louise Møller</i>	<i>1818</i>	<i>Enke</i>	<i>Aarhus</i>				
"	<i>Maren Sørensen</i>	<i>22. April 1830</i>	<i>Enke</i>	<i>Vejlby</i>				
	<i>Theodor Sørensen</i>	<i>25/9 1864</i>	<i>Søn</i>	<i>Aarhus</i>	<i>Skomager</i>		<i>31</i>	
	<i>Nils Kristian Sørensen</i>	<i>28/9 1867</i>	<i>Søn</i>	<i>Aarhus</i>	<i>Slagter</i>			
1 <sup>de</sup>	<i>Hans Peter Thinning</i>	<i>10/7 1821</i>		<i>Aarhus</i>	<i>Skomager</i>			
1 <sup>de</sup>	<i>Karen Marie Gjellerup</i>	<i>25/11 1820</i>	<i>Enke</i>	<i>Linså Sogn</i>				
1 <sup>de</sup>	<i>Else Marie Hiort</i>	<i>24/6 1823</i>	<i>Enke</i>	<i>Kjøbenhavn</i>				
	<i>Anna Kristine Bangrothe</i>	<i>20/3 1848</i>	<i>Datter</i>	<i>Aarhus</i>	<i>Lærerskole</i>			
	<i>Camilla Marie Rasmussen</i>	<i>1837</i>	<i>Husfælle</i>	<i>Kjøbenhavn</i>	<i>Lærerskole</i>			
2 <sup>de</sup>	<i>Petria Jørgine Böhner</i>	<i>1838</i>	<i>Enke</i>	<i>Aarhus</i>				
"	<i>Emil Hans Ludvig Böhner</i>	<i>1838</i>	<i>Søn</i>	<i>Aarhus</i>	<i>Maskinlærings</i>			
1 <sup>de</sup>	<i>Marie Ludolphine Schröder</i>	<i>19/12 1829</i>	<i>Enke</i>	<i>Olund</i>				
	<i>Peter Bernhard Schröder</i>	<i>31/12 1814</i>	<i>Søn</i>	<i>Aarhus</i>	<i>Trafikassistent ved Statsbanen</i>			
1 <sup>de</sup>	<i>Anne Johansen</i>	<i>1834</i>	<i>Enke</i>	<i>Aarhus</i>				
	<i>Martin Johansen</i>	<i>27/1 1822</i>	<i>Søn</i>	<i>Aarhus</i>	<i>Maskinlærings</i>			

II.

III.

IV.

Plejeborn.  
deres fulde Navn, Fødselsaar  
og Dag samt Fødeby.

Hvor undervises de paa denne  
Liste opførte ukonfirmerede  
Børn mellem 6 og 15 Aar?  
Gaa de i en Skole, maas dennes  
Navn (hvis den er offentlig)  
eller Bestyrerens Navn (hvis  
den er privat) anføres.

Særlig Angivelse.

1) Døvstumme,  
2) Blinde,  
3) Idioter.

Fødselsaar og Dag.



Aarhus \_\_\_\_\_ Sogn.

Gade:

*Paradisgade*

Husnummer:

*11*

Matr.-Nr.:

# Anmeldelse til Byraadet

om

## Beboerne i den ovennævnte Ejendom.

I Henhold til Lov af 15. Maj 1875 § 21, jfr. § 22, paalægges det under Mulkt af 2 til 50 Kr. vedkommende Gaard- eller Husejer eller den, der repræsenterer ham i Stedet, under sin Haand at udfylde dette Schema.

Ved Militære maa anføres, om de ere i aktiv Tjeneste eller afskedigede, og i sidste Fald hvornaar Afskedigelsen har fundet Sted.

Plejebørn skulle særskilt opføres i Spalte II under Bødeansvar efter Lov af 12. Januar 1858, jfr. Sundhedsvedtægtens §§ 50 og 86.

I Spalte III opføres det fornødne om Børns Skoleundervisning.

Schemaet vil blive afhentet 4 Dage, efter at det er blevet tilstillet Vedkommende.

*Aarhus Byraad, i Januar 1897.*

### Optælling

(foretages ved Byraadets Foranstaltning):

Mandkøn . . . . .	<i>11</i>	
Kvindekøn . . . . .	<i>12</i>	
Ialt . . . . .	<i>23</i>	Personer.



## Beboere (derunder Logerende og Tjenestetyende) af begge Kjøen samt deres

Etag.	Fulde Navn.	Fødselsaar og Dag.	Stilling i Familien (Fader, Moder, Barn, Tyende, Logerende).	Fødeby. Hvis udenfor Danmark, om Vedkommende har Indfødsret.	Rang, Stand og Næringsvej.	Om aars Ordens Brandkædet ved. I et Fritagebæret og i	Hvis flyttet i det sidste Aar, da tidligere Bopæl her i Byen.	Hvis tilflyttet Byen i det sidste Aar, da hvorfra (Kjøbstad, Sogn, Herred) og hvornaar.	II.	III.	IV.	
									Plejebørn. deres fulde Navn, Fødselsaar og Dag samt Fødeby.	Hvor undervises de paa denne Liste opførte ukonfirmerede Børn mellem 6 og 15 Aar? Gaa de i en Skole, maa dennes Navn (hvis den er offentlig) eller Bestyrerens Navn (hvis den er privat) anføres.	Særlig Angivelse.	
	Heinrich Vilhelm Thind	1/1347	Fader	stent <sup>14</sup> Tage	Arbejdsmænd	Arbejdsmænd	Voldens	Arbejdsmænd		Nordre Bygade		
	Jensine Nielsen Beck	26/1350	Moder	Islev								
	Henriette Thind	20/1351	Barn	Aarhus								
	Otto Alfred Bernhardt Thind	20/1354	Barn	Aarhus								
	Loren Peter Christian Thind	14/1357	Barn	Aarhus								
	Jens Carl Thind	23/1359	Barn	Aarhus								
	Alfred Karl Christian Buhl	8/1378	Logerende	Isdamm m. Farm	Commis			Randers By Røds Logen				
1ste	Kristen v. Holten Emil Nielsen	14/11/1857	Fader	Skarlsund	Marinefoged							
	Caroline Christine Nielsen	2/1/1872	Moder	Randers								
	Harriet Olga Elisabeth Nielsen	3/11/1874	Barn	Skarlsund								
1ste	Peter Kristensen	17/9/1823	peris Læge	Aarhus								
	Luise Kristensen	10/8/1842	hjemme	Aarhus								
	P. Thomsen	14/4/1853	Stedse	Holsten	Steninger							
	Maria Mathilde Thomsen	4/1/1852	Moder	Skarlsund								
	Marius Kristensen	14/5/1864	Logerende	Skarlsund	Steninger							
Kristen	Niels Sørensen	28/11/1843	Fader	Arbejdsmænd	Noring	Arbejdsmænd	Fiskegade	Arbejdsmænd				
	Anne Marie Sørensen	21/12/1855	Moder	Ovelund								
	Anne Marie Sørensen	10/2/1852		Rosen								
Kristen	Anders Rasmussen	12/2/1842	Fader	Bevilling	Skarlsund							
	Mathilde Rasmussen	12/2/1844	Moder	Todtberg								
	Mathilde Petra Rasmussen	12/2/1877	hjemme	Todtberg								
	Mathilde Bertha Rasmussen	12/2/1883	Barn	Todtberg								
Boghuset	Maren Jensen	12/2/1840	Moder	Vilendrup								



Aarhus \_\_\_\_\_ Sogn.

Gade:

Husnummer:

Matr.-Nr.:

# Anmeldelse til Byraadet

om

## Beboerne i den ovennævnte Ejendom.

I Henhold til Lov af 15. Maj 1875 § 21, jfr. § 22, paalægges det under Mulkt af 2 til 50 Kr. vedkommende Gaard- eller Husejer eller den, der repræsenterer ham i Stedet, under sin Haand at udfylde dette Schema.

Ved Militære maa anføres, om de ere i aktiv Tjeneste eller afskedigede, og i sidste Fald hvornaar Afskedigelsen har fundet Sted.

Plejebørn skulle særskilt opføres i Spalte II under Bødeansvar efter Lov af 12. Januar 1858, jfr. Sundhedsvedtægtens §§ 50 og 86.

I Spalte III opføres det fornødne om Børns Skoleundervisning.

Schemaet vil blive afhentet 4 Dage, efter at det er blevet tilstillet Vedkommende.

*Aarhus Byraad, i Januar 1897.*

### Optælling

(foretages ved Byraadets Foranstaltning):

Mandkøn . . . . .	4	
Kvindekøn . . . . .	3	
Ialt . . . . .	7	Personer.



**Beboere (derunder Logerende og Tjenestetyende) af begge Kjon samt de**

Etage.	Fulde Navn.	Fødsels- aar og Dag.	Stilling i Familien (Fader, Moder, Børn, Tyende, Logerende).	Fødested. Hvis udenfor Danmark, om Vedkommende har Indfødsret.	Rang, Stand og Næringsvej.	Om an- Orden Brandk- ved). Fritage- og
	Lauritz Andersen	1833		Taalborg	Timmer	
	Adolf Andersen	1876		Aarkus	Timmerfærde	
	Marios Andersen	1878		Aarkus	Timmerfærde	
	Ane Madsine Jensen	1854		Hellerup	Husfælder	
1 Sal	Lager Marie Nielsen	1854		Hert	registe	
2. Kristian	Mette Margrethe Christensen	1839	Moder	Linge		
"	Christen Bjørstrup Nikolaj Christensen	1869	Søn	Niutøfte	Sadelmager	

## II.

[illegible]



Aarhus \_\_\_\_\_ Sogn.

Gade:

Paradisgade

Husnummer:

17.

Matr.-Nr.:

# Anmeldelse til Byraadet

om

## Beboerne i den ovennævnte Ejendom.

I Henhold til Lov af 15. Maj 1875 § 21, jfr. § 22, pålægges det under Mulkt af 2 til 50 Kr. vedkommende Gaard- eller Husejer eller den, der repræsenterer ham i Stedet, under sin Haand at udfylde dette Schema.

Ved Militære maa anføres, om de ere i aktiv Tjeneste eller afskedigede, og i sidste Fald hvornaar Afskedigelsen har fundet Sted.

Plejebørn skulle særskilt opføres i Spalte II under Bødeansvar efter Lov af 12. Januar 1858, jfr. Sundhedsvedtægtens §§ 50 og 86.

I Spalte III opføres det fornødne om Børns Skoleundervisning.

Schemaet vil blive afhentet 4 Dage, efter at det er blevet tilstillet Vedkommende.

Aarhus Byraad, i Januar 1897.

### Optælling

(foretages ved Byraadets Foranstaltning):

Mandkjen	.....	4	Personer.
Kvindekjen	.....	4	
Ialt	.....	4	



## I.

## Beboere (derunder Logerende og Tjenestetyende) af begge Kjøen samt de

Etag.	Fulde Navn.	Fødsels- aar og Dag.	Stilling i Familien (Fader, Moder, Børn, Tyende, Logerende).	Fødeby. Hvis udenfor Danmark, om Vedkommende har Indfødsret.	Rang, Stand og Næringsvej.	Om an- Order Brandh- ved). Fritage og
Stuen	Juliane Marie Pöngs	1823 26 Febr.		Kisegaards Aarhus Amt		
	Dagmar Juliane Barlach	1867 24 August	Tyende	Aarhus		
1. Sal	Anne Marie Møller	1818 9 April	Enke	Aarhus.		
	Mathilde Møller	1861 25 Septbr.	Datter.	"		

## II.

## III.

## IV.

Hvis flyttet i det sidste Aar, da tidligere Bopæl her i Byen.	Hvis tilflyttet Byen i det sidste Aar, da hvorfra (Kjøbstad, Sogn, Herred) og hvornaar.	Plejeborn. deres fulde Navn, Fødselsaar og Dag samt Fødeby.	Hvor undervises de paa denne Liste opførte ukonfirmerede Børn mellem 6 og 15 Aar? Gaa de i en Skole, maas dennes Navn (hvis den er offentlig) eller Bestyrerens Navn (hvis den er privat) anføres.	Særlig Angivelse.	
				1) Døvstumme,	Fødsels- aar og Dag.
				2) Blinde,	
				3) Idioter.	











