

Erhvervsarkivet

04763

Folkeregistret

447



8022863481

1885 - 1953
Skattemandtalister

1908
Høgh-Guldbergsgade
m.m.

Lobe-N

Gade

Husma

111

Be

Huse

A.

B.

B.

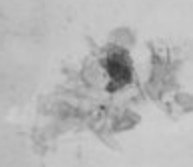

(to

Ma

Kv

Løbe-Nr.

Gade

Husnummer

Wieg - Guldbergsgade og Høvegade
27 2

6 Distrikt

6

Anmeldelse til Byraadet

om

Beboerne, samt om Selskaber, Foreninger og Institutioner,

der benytter Lokaler

i den ovennævnte Ejendom.

I Henhold til Lov af 15. Maj 1875 § 21, jfr. § 22 pålægges det under Mulkt af 2 til 50 Kr. vedkommende Gaard- eller Husejer eller den, der repræsenterer ham i Stedet, under sin Haand at udfylde nærværende Skema.

- A. **Beboelsesskemaet.** Alle i Ejendommen boende Personer opføres med deres fulde Navn og øvrige i Skemaet forlangte Oplysninger, uanset om de midlertidig er fraværende.
- B. **Tillægsskema I.** (Se Bagsiden). Paa dette opføres enhver **udenbys eller i Udlandet boende Person**, der driver selvstændig Erhvervsvirksomhed fra Lokaler i Ejendommen, eller som ejer eller besidder Ejendommen eller har Andel i Indtægterne eller oppebærer anden Afgift af denne. Endvidere opføres **alle Selskaber, Foreninger og Institutioner**, uden Hensyn til hvor de er hjemmehørende, for saa vidt de benytter Lokaler i Ejendommen til Kontor, Udsalg, Værksted eller anden Erhvervsvirksomhed, ejer eller besidder Ejendommen eller oppebærer Afgift af denne.
- B. **Tillægsskema II.** (Se Bagsiden). I Ejendomme med **Lejligheder eller Lokaler, hvor der drives Forretning, Haandværk eller anden selvstændig Næringsdrift**, maa Ejeren lade Firmaets Indehaver udfylde dette Skema.

For saa vidt der ikke er tilstrækkelig Plads paa det tilsendte Skema, ville flere paa Forlangende blive udleverede mellem Nr. 10 og 2 paa Skattekontoret, Raadhusstræde 1, 1ste Sal.

Skemaet vil blive afhentet 8 Dage efter at det er blevet tilstillet Vedkommende.

Aarhus Byraad, i Oktober 1908.

Optælling
(foretages ved Byraadets Foranstaltning)

Mandken	7
Kvindelen	11 10
Ialt	18 Personer.

Ejernes Navn

Antoine Thomsen

Ejernes Bopæl

Springer 2

Ejernes eller Viceejernes Underskrift.

A. Thomsen

Beboelseskema.

Forhus, Sidehus, Baghus, (Køller, Stue, 1. Sal o. s. v.)	Samtlige Beboere af begge Kon. Fulde Navn. Ved Børn uden Navn sættes »Dreng« eller »Pige«. (Mellem hver Familie maa der helst være en Linies Mellemrum).	Fødselsaar og Dag	Fødeby. Hvis udenfor Danmark, om Vedkommende har Indfødsret.	Stilling i Husstanden (Husfader, Husmoder, Barn, Slægting, Tyende, Løgende).	Rang, Stand og Næringsvej. Stillingen betegnes saaledes, at det kan ses, om Vedkommende er Principal eller Medhjælper, I. Eks. Snekermester, Snekersvend, Lærling o. s. v.	Arbejdsgiverens Navn og Bopæl (forsaa vi De ikke driver selvstændig Virksomhed).	Hvis flyttet i det sidste her i Byen Novbr. 1919 Gade og H...
2 Sal	John Martin Thomsen	29/11/47	Søe	Husfader	Husstand		Ved...
	Ane Christine Sijthoff	1/12/46	Viborg	Husmoder	Husmoder		gale
	Anders Thomsen	21/11/77	Søe	Barn	Barn		1.56
	Oliver Olsen	21/10/99	Viborg	Husmoder	Husmoder		1.56
1 Sal	Fredrik Christensen	21/10/88	Viborg	Husmoder	Husmoder		1.56
	Jakob Mikkelsen	19/10/84	Vestergaard	Husmoder	Husmoder		1.56
	Eleonora Sørensen	15/10/81	Vestergaard	Husmoder	Husmoder		1.56
	Jostine Elisabeth Larsen	19/9/69	Viborg	Husmoder	Husmoder		1.56
	Jan Christiaan Larsen	20/10/68	Skage	Husfader	Husfader		1.56
	Hugo Christiaan Albert Larsen	19/10/99	Aarslev	Barn	Barn		1.56
	Anne Caroline Thomsen	9/10/94	Viborg	Husmoder	Husmoder		1.56
1 Sal	Anna Mathine Thomsen	7/11/88	Viborg	Husmoder	Husmoder		1.56
	Emma Marie Sørensen	10/11/83	Aarslev	Husmoder	Husmoder		1.56
	Olle Emil Petersen	1/11/87	Aarslev	Husmoder	Husmoder		1.56
	Saga Anttonia Thomsen	10/11/82	Aarslev	Husmoder	Husmoder		1.56
	Frederik Christian Thomsen	11/11/82	Viborg	Husmoder	Husmoder		1.56
	Edith Caroline Thomsen	10/11/99	Aarslev	Barn	Barn		1.56

is tilflyttet i det sidste her i Byen hvornaar.	Den helaarlige Husleje af Beboelseslejligheden, eller, hvis Husleje ikke betales, da Lejeværdien	Plejebørn. Ved Plejebørn sættes »ja« i denne Rubrik.	Hvis underens de på denne Liste opførte skattepligtige Børn mellem 6 1/2 og 14 1/2 Aar? Gaar de i en offentlig Skole, om dennes Navn opgives. Gaar de i Privatskole maa Bestyrerens Navn angives.	Vedørende Værnepligten.				Særlig Angivelse.
				Krone	Antal Værelser	Kreds	Lag	
	550 6							

Denne Rubrik udfyldes af Ejeren eller Viceværtten.

Ved 1 Værelses Lejligheder forstås 1 Værelse med Køkken. Kontorlokaler, som benyttes af et Firma opføres kun som 1 Kontorlokale, selv om der er flere Værelser. Ligesaa med Værksted- og Lagerlokaler.

I Ejendommen findes:		Deres ledige Antal	De ledige Lejligheder skal udfyldes til Krone
Antal	Antal		
Beboelseslejligheder med 1 Værelse			
do.	2 Værelser		
do.	3 " uden Pigekammer		
do.	3 " med Pigekammer		
do.	4 " uden Pigekammer		
do.	4 " med Pigekammer		
do.	5 "		
do.	6 "		
do.	7 "		
do.	8 "		
do.	med flere end 8 Værelser		
Butikker			
Lagerlokaler			
Kontorlokaler			
Værkstedlokaler			

Løbe-Nr.:
Gade: *Bløgh-Suløbergsgade*
Husnummer: *29 a*

Anmeldelse til Byraadet

om

Beboerne, samt om Selskaber, Foreninger og Institutioner,
der benytter Lokaler
i den ovennævnte Ejendom.

I Henhold til Lov af 15. Maj 1875 § 21, jfr. § 22 paalægges det under Mulkt af 2 til 50 Kr. vedkommende Gaard- eller Husejer eller den, der repræsenterer ham i Stedet, under sin Haand at udfylde nærværende Skema.

- A. **Beboelsesskemaet.** Alle i Ejendommen boende Personer opføres med deres fulde Navn og øvrige i Skemaet forlangte Oplysninger, uanset om de midlertidig er fraværende.
- B. **Tillægsskema I.** (Se Bagsiden). Paa dette opføres enhver **udenbys eller i Udlandet boende Person**, der driver selvstændig Erhvervsvirksomhed fra Lokaler i Ejendommen eller som ejer eller besidder Ejendommen eller har Andel i Indtægterne eller opbeholder anden Afgift af denne. Endvidere opføres **alle Selskaber, Foreninger og Institutioner**, uden Hensyn til hvor de er hjemmehørende, for saa vidt de benytter Lokaler i Ejendommen til Kontor, Udsalg, Værksted eller anden Erhvervsvirksomhed, ejer eller besidder Ejendommen eller opbeholder Afgift af denne.
- B. **Tillægsskema II.** (Se Bagsiden). I Ejendomme med **Lejligheder eller Lokaler, hvor der drives Forretning, Haandværk eller anden selvstændig Næringsdrift**, maa Ejeren lade Firmaets Indehaver udfylde dette Skema.

For saa vidt der ikke er tilstrækkelig Plads paa det tilsendte Skema, ville flere paa Forlangende blive udleverede mellem Kl. 10 og 2 paa Skattekontoret, Raadhusstræde 1, 1ste Sal.
Skemaet vil blive afhentet 8 Dage efter at det er blevet tilstillet Vedkommende.

Aarhus Byraad, 1 Oktober 1908.

Optælling
(foretages ved Byraadets Foranstaltning)

Mandkon	2	
Kvindekon	4	
Ialt	6	Personer.

Ejernes Navn

Christine Hansen

Ejernes Bopæl

Guldbergsgade 29 A.

for Christine Hansen
C. Hansen

Ejers eller Ejernes Underskrift.

Beboelseskema.

Forhus, Sidehus, Baghus (Kelder, Stue, I. Sal o. s. v.)	Samtlige Beboere af begge Kon. Fulde Navn. Ved Børn uden Navn sættes »Dreng» eller »Pige». (Mellem hver Familie maa der helst være en Linies Mellemrum).	Fødselsaar og Dag	Fødeby. Hvis udenfor Danmark, om Vedkommende har Indfødsret.	Stilling i Husstanden (Husfader, Husmoder, Bar, Slægtning, Tyende, Løgerende).	Rang, Stand og Næringsvej. Stillingen betegnes saaledes, at det kan ses, om Vedkommende er Principal eller Medhjælper, f. Eks. Snedkermester, Snedkersvend, Lærling o. s. v.	Arbejdsgiverens Navn og Bopæl (forsaavidt De ikke driver selvstændig Virksomhed).	Hvis flyttet i det sidste da tidligere i Byen (den første i Novbr. 1900) Gade og Husnr.		
							Krooner	Antal Værelser	
	<i>Thuen Joni Peter Laurson</i>	<i>24 1859</i>	<i>Lyfse</i>	<i>Fader</i>	<i>Handler</i>				
	<i>Karin Egonard Laurson</i>	<i>15-62</i>	<i>Labyng</i>	<i>Hustru</i>					
	<i>Prend Hugo Egonard Laurson</i>	<i>17 1900</i>	<i>Labyng</i>	<i>Søn</i>					
	<i>Olga Marie Egonard Laurson</i>	<i>28 1901</i>	<i>Labyng</i>	<i>Datter</i>					
<i>Kv</i>	<i>Anne Catharine Nlemang</i>	<i>22 1887</i>	<i>Hilløie</i>	<i>Sten</i>	<i>Sjue</i>				
<i>Iste Sal</i>	<i>Christiane Marie Haussen</i>	<i>19 1892</i>	<i>Lofte</i>	<i>Enke</i>					

Den helaarlige Husleje af Beboelseslejligheden, eller, hvis Husleje ikke betales, da Lejeværdien	Plejebørn. Ved Plejebørn sættes »ja» i denne Rubrik.	Hvor undervises de paa denne Liste opførte skolefærdige Børn mellem 6 1/2 og 14 1/2 Aar? Gaae de i en offentlig Skole, naar detes Navn opgives. Gaae de i Privatskole naar Bestyrerens Navn indføres	Vedrorende Værnepligten			Særlig Angivelse.
			Kreds	Løst	Bogstav	
375	3	samt kaldes af Hvd.				
100	2					
200	3					

Denne Rubrik udfyldes af Ejeren eller Viceværten.

Ved 1 Værelses Lejligheder forstås 1 Værelse med Køkken. Kontorlokaler, som benyttes af et Firma opføres kun som 1 Kontorlokale, selv om der er flere Værelser. Ligesaa med Værksted- og Lagerlokaler.

I Ejendommen findes:

Antal ialt	Deraf ledige Antal	De ledige Lejligheder stør udlejet til Krooner
Beboelseslejligheder med 1 Værelse		
1	0	100
2	0	575
do.		uden Pigekammer
do.		med Pigekammer
do.		uden Pigekammer
do.		med Pigekammer
do.		
do.		
do.		
do.		
do.		
do.		
do.		
do.		
Butikker		
Lagerlokaler		
Kontorlokaler		
Værkstedslokaler		

Tillægsskema I. Heraf opføres alle inden- og udenlandske Selskaber, Foreninger og Institutioner samt udenbys boende Personer (herunder ogsaa Udlændige), der uden at bo i Ejendommen helt eller delvis ere Ejere eller Besiddere af Ejendommen eller opbejærer andre Afgifter af samme, eller som dér have Butik, Kontor, Værksted eller andet Forretningslokale.

Navn. For Personer tillige Stand og Stilling.	Selskabets eller Foreningens Karakter. (Aktieselskab eller andet Selskab med begrænset Ansvar, Kreditforening, Produktions- eller Forbrugsforening, Forsikringsforening).	Erhvervsvirksomheden. Handel, Fabriks, Haandværks, Forsikringsvirksomhed o. s. v., Løje, Sagfører, Entreprenør, Beretter eller Virksomhed med Befordring af Personer og Gods. Oppebærer Indtægter af Ejendom som Ejer, Besidder eller Afgiftsyder, angives i hvilken Egenskabs.	Bopæl eller Hjemsted. For indreisende opføres vedkommende Kommune, for Udlændigt vedkommende Land. Hvervarende Repræsentant eller Fuldmægtig for Selskaber og Personer der have Hjemsted udenfor Aarhus (Navn og Adresse).	Anmærkning

Tillægsskema II. I Ejendomme med Lejligheder eller Lokaler, hvor der drives Forretning, Haandværk eller anden selvstændig Næringsdrift, maa Ejeren lade Firmaets Indehaver udfylde nedenstaaende Skema.

Firma Navn	Forretnings-Branche	Forretningsadresse og Telefon Nr.	Indehaverens Navn	Privat Bopæl

Brandler
 Guldbergsgade 29 A, J. P. Lauritsen Guldbergsgade
 Tlf 1636

Løbe-Nr.:
 Gade:
 Husnummer:

Beboer

Husejer el.
 A. Be
 lys
 B. TI
 stu
 ell
 hv
 vi
 B. T
 H
 Kl. 10

(foret
 Mand
 Kvind

boende Personer
men eller opbeholder

Løbe-Nr.

Gade:

Husnummer:

6
Guldbergsgade
29 B.

Anmærkning

Anmeldelse til Byraadet

om

Beboerne, samt om Selskaber, Foreninger og Institutioner,

der benytter Lokaler

i den ovennævnte Ejendom.

I Henhold til Lov af 15. Maj 1875 § 21, jfr. § 22 pålægges det under Mulkt af 2 til 50 Kr. vedkommende Gaard- eller Husejer eller den, der repræsenterer ham i Stedet, under sin Haand at udfylde nærværende Skema.

A. **Beboelsesskemaet.** Alle i Ejendommen boende Personer opføres med deres fulde Navn og øvrige i Skemaet forlangte Oplysninger, uanset om de midlertidig er fraværende.

B. **Tillægsskema I.** (Se Bagsiden). Paa dette opføres enhver udenbys eller i Udlandet boende Person, der driver selvstændig Erhvervsvirksomhed fra Lokaler i Ejendommen, eller som ejer eller besidder Ejendommen eller har Andel i Indtægterne eller opbeholder anden Afgift af denne. Endvidere opføres alle Selskaber, Foreninger og Institutioner, uden Hensyn til hvor de er hjemmehørende, for saa vidt de benytter Lokaler i Ejendommen til Kontor, Udsalg, Værksted eller anden Erhvervsvirksomhed, ejer eller besidder Ejendommen eller opbeholder Afgift af denne.

C. **Tillægsskema II.** (Se Bagsiden). I Ejendomme med Lejligheder eller Lokaler, hvor der drives Forretning, Haandværk eller anden selvstændig Næringsdrift, maa Ejeren lade Firmaets Indehaver udfylde dette Skema.

For saa vidt der ikke er tilstrækkelig Plads paa det tilsendte Skema, ville flere paa Forlangende blive udleverede mellem Kl. 10 og 2 paa Skattekontoret, Raadhusstræde 1, 1ste Sal.
Skemaet vil blive afhentet 8 Dage efter at det er blevet tilstillet Vedkommende.

Aarhus Byraad, i Oktober 1908.

Optælling

(foretages ved Byraadets Foranstaltning)

Mandken 6

Kvindekøn 5

Ialt 11

Personer.

Ejers Navn

P. Jensen

Ejers Bopæl

Guldbergsgade 29 b

Ejers eller Vicecarsus Underskrift.

Behoelseskema.

Forhus, Sidehus, Baghus, (Kælder, Stue, 1. Sal o. s. v.)	Samtlige Beboere af begge Kon. Fulde Navn. (Mellem hver Familie maa der helst være en Linies Mellemrum).	Fødselsaar og Dag	Fødeby. Hvis udenfor Danmark, om Vedkommende har Indfødsret.	Stilling i Husstanden (Husfader, Husmoder, Barn, Slægtning, Tyende, Løgerende).	Rang, Stand og Næringsvej. Stillingen betegnes saaledes, at det kan ses, om Vedkommende er Principal eller Medhjælper, f. Eks. Snekmester, Snekker, svend, Lærling o. s. v.	Arbejdsgiverens Navn og Bopæl (forsaaedit De ikke driver selvstændig Virksomhed).	Hvis flyttet i det sidste Aar, da tidligere Bopæl her i Byen (d. 1ste Novbr. 1907). Gade og Hus-Nr.	Hvis tilflyttet Byen i det sidste Aar, da hvorfra og hvornaar. By og Dato.	Den behaarlige Husleje af Behoelseslejligheden, eller, hvis Husleje ikke betales, da Lejeværdien		Plejebørn. Ved Plejebørn sættes »ja« i denne Rubrik.	Hvor undervejs de paa denne Liste opførte skønnede Børn mellem 6 1/2 og 14 1/2 Aar? Gaar de i en offentlig Skole, naar dennes Navn opgives. Gaar de i Privatskole maa Bestyrerens Navn anføres.	Vedrørende Værnepligten. For enhver Mand mellem 20 og 28 Aar (hvad enten han er anført som Behoer, Tjenesttyende eller Løgerende) opføres (efter Indtægtsbevis, Særligtog, Forstærklingspas eller Afregningsbog)				Særlig Angivelse. 1) Dovstamme. 2) Blinde. 3) Idioter.
									Krone	Antal Værelser			Krede	Løst	Regter	Nr.	
Muen	Loren Jensen	7/6 1866	Seshup, Naarsholm	Fader	Detailist				350								
"	Kirsten Marie Jensen	15/1 1863	Helme	Moder													
"	Alfred Jørgen Jensen	24/1 1871	Aarhus	Søn	Handelshandling												
"	Anna Kirstine Jensen	2/5 1874	do	Datter													
"	Kirstens Margrethe Jensen	17/2 1875	do	do													
"	Jens Valdemar Jensen	10/1 1877	do	Søn													
1 Sal	Christian Wilhelm Adolf Thøgersen	24/1 1873	Aarhus	Mand	Litt. Trykker	Arthur Spilsted			250	3.							
	Ogja Frederikke Thøgersen	2/5 1873	Aarhus	Hustru		Traven 22											
Kvinden	Niels Pedersen	21/7 1830	Gøtten	Mand	Fiskerhandler				172	3.							
	Kasminne Pedersen	4/4 1866	Søby	Hustru													
	Konst Pedersen	18/5 1879	Aarhus														

Denne Rubrik udfyldes af Ejeren eller Viceværtten.

Ved 1 Værelses Lejligheder forstås 1 Værelse med Køkken. Kontorlokaler, som benyttes af et Firma opføres kun som 1 Kontorlokale, selv om der er flere Værelser. Ligesaa med Værksted- og Lagerlokaler.

I Ejendommen findes:

Antal ialt	Beboelseslejligheder med 1 Værelse	Deraf ledige Antal	De ledige Lejligheder sidet udfyldt til Kroner
/	do. 2 Værelser	/	
1	do. 3 — uden Pigekammer		250 B 17A
	do. 3 — med Pigekammer		
	do. 4 — uden Pigekammer		
	do. 4 — med Pigekammer		
	do. 5 —		
	do. 6 —		
	do. 7 —		
	do. 8 —		
	do. med flere end 8 Værelser		
/	Butikker med Lejlighed		
	Lagerlokaler		
	Kontorlokaler		
	Værkstedlokaler		

Løbe-Nr.:

Gade:

Husnummer:

*Niagh Guldbergsgade
31a*

Anmeldelse til Byraadet

om
Beboerne, samt om Selskaber, Foreninger og Institutioner,
der benytter Lokaler
i den ovennævnte Ejendom.

I Henhold til Lov af 15. Maj 1875 § 21, jfr. § 22 paalægges det under Mulkt af 2 til 50 Kr. vedkommende Gaard- eller Husejer eller den, der repræsenterer ham i Stedet, under sin Haand at udfylde nærværende Skema.

A. **Beboelsesskemaet.** Alle i Ejendommen boende Personer opføres med deres fulde Navn og øvrige i Skemaet forlangte Oplysninger, uanset om de midlertidig er fraværende.

B. **Tillægsskema I.** (Se Bagsiden). Paa dette opføres enhver **udenbys eller i Udlandet boende Person**, der driver selvstændig Erhvervsvirksomhed fra Lokaler i Ejendommen, eller som ejer eller besidder Ejendommen eller har Andel i Indtægterne eller oppebærer anden Afgift af denne. Endvidere opføres **alle Selskaber, Foreninger og Institutioner**, uden Hensyn til hvor de er hjemmehørende, for saa vidt de benytter Lokaler i Ejendommen til Kontor, Udsalg, Værksted eller anden Erhvervsvirksomhed, ejer eller besidder Ejendommen eller oppebærer Afgift af denne.

B. **Tillægsskema II.** (Se Bagsiden). I Ejendomme med Lejligheder eller Lokaler, hvor der drives Forretning, Haandværk eller anden selvstændig Næringsdrift, maa Ejeren lade Firmaets Indehaver udfylde dette Skema.

For saa vidt der ikke er tilstrækkelig Plads paa det tilsendte Skema, vilde flere paa Forlangende blive udleverede mellem Kl. 10 og 2 paa Skattekontoret, Raadhusstræde 1, 1ste Sal.

Skemaet vil blive afhentet 8 Dage efter at det er blevet tilstillet Vedkommende.

Aarhus Byraad, 1 Oktober 1908.

Optælling
(foretages ved Byraadets Foranstaltning.)

Mandken	2.
Kvindelen	5.
Ialt	7 Personer.

Ejernes Navn

Nielsine Førgensen.

Ejernes Bopæl

Guldbergsgade 31a, II.

Nielsine Førgensen.
Ejernes eller Vicevejens Håndskrift.

Beboelseskema.

Forhus, Sidehus, Baghus. (Kølder, Stue, I, Bal o. s. v.)	Samtlige Beboere af begge Kon. Fulde Navn. Ved Børn uden Navn sættes »Dreng« eller »Pige«. (Mellem hver Familie maa der helst være en Linies Mellemrum).	Fødselsaar og Dag	Fødeby. Hvis udenfor Danmark, om Vedkommende har Indfødsret.	Stilling i Husstanden (Husfader, Husmoder, Barn, Slægtning, Tyende, Løgerende).	Rang, Stand og Næringsvej. Stillingen betegnes saaledes, at det kan ses, om Vedkommende er Principal eller Medhjælper, f. Eks. Snedkermester, Snedkersvend, Lærling o. s. v.	Arbejdsgiverens Navn og Bopæl (fornavndt De ikke driver selvstændig Virksomhed).	Hvis flyttet i det sidste Aar, da tidligere Bopæl her i Byen (d. 1. Novbr. 1907). Gade og Hus-Nr.	Hvis tilflyttet Byen i det sidste Aar, da hvorfra og hvornaar. By og Dato	Den hellaarlige Husleje af Beboelseslejligheden, eller, hvis Husleje ikke betales, da Lejeværdien		Plejebørn. Ved Plejebørn sættes »ja« i denne Rubrik.	Hvor undervises de paa denne Liste opførte ukonfirmerede Børn mellem 6 1/2 og 14 1/2 Aar? Gaa de i en offentlig Skole, som dennes Navn opføres. Gaa de i Privatskole maa Bostyrerens Navn anføres.	Vedrørende Værnepligten. For enhver Mand mellem 20 og 28 Aar (svad enten han er anført som Beboer, Tjenestgjænde eller Løgerende) opføres (sehr Indfølgingsbevis, Sæfatsbog, Forstærkningspapir eller Afregningsbog)				Særlig Angivelse. 1) Dovstumme. 2) Blinde. 3) Idioter.
									Kroner	Antal Værelser			Kreds	Løst	Bogstav	Nr.	
<i>Førhuset</i>									235	2							
<i>Hjørn</i>	<i>Mildred Dorothea Thøgersen f. Pedersen</i>	<i>14/3/54</i>	<i>Fange</i>	<i>Husmoder</i>	<i>Butikvej</i>												
	<i>Fredrik Ludvig Theodor Thøgersen</i>	<i>25/4/91</i>	<i>Aarhus</i>	<i>Barn</i>	<i>Elm</i>												
	<i>Anna Edith Ingeborg Thøgersen</i>	<i>9/4/93</i>															
<i>1. Gul</i>	<i>Mable Catharine Frandsine Thøgersen</i>	<i>7/1/60</i>		<i>Enkefru</i>					220	3							
<i>Hjørn</i>	<i>Augusta Petersen</i>	<i>4/6/63</i>		<i>Hjælpe, Løger, Ingen Tjenestgjænder</i>	<i>Kast & Ringvej</i>		<i>Strebegrædning 4</i>		96	2							
<i>Baghuset</i>	<i>Godtlystet Mads Lassen</i>	<i>10/3/51</i>	<i>Volund</i>		<i>Thomassenvej</i>			<i>Lejet af 1/5</i>	80	1							
<i>Hjørn</i>	<i>Charlotte Wilhelmine Christensen</i>	<i>18/2/73</i>	<i>Roskov</i>		<i>Gjerstke</i>	<i>Junkersager Hald</i>	<i>Lundevad</i>		100	2							

Denne Rubrik udfyldes af Ejeren eller Viceværtten.

Ved 1 Værelses Lejligheder forstås 1 Værelse med Køkken.
Kontorlokaler, som benyttes af et Firma opføres kun som 1 Kontorlokale, selv om der er flere Værelser. Ligesaa med Værksteds- og Lagerlokaler.

I Ejendommen findes:

Antal ialt		Deraf ledige Antal.	De ledige Lejligheder ikke udfyldte til Kroner
/	Beboelseslejligheder med 1 Værelse		
3	do. " 2 Værelser		
/	do. " 3 " uden Pigekammer		
	do. " 3 " med Pigekammer		
	do. " 4 " uden Pigekammer		
	do. " 4 " med Pigekammer		
	do. " 5 "		
	do. " 6 "		
	do. " 7 "		
	do. " 8 "		
	do. med flere end 8 Værelser		
/	Butikker		
	Lagerlokaler		
	Kontorlokaler		
	Værkstedslokaler		

Personer
opbeholder

Løbe-Nr.:

Gade:

Husnummer:

Wægh-Guldbergsgræs
312
33

arkning

Anmeldelse til Byraadet

om

Beboerne, samt om Selskaber, Foreninger og Institutioner,

der benytter Lokaler

i den ovennævnte Ejendom.

I Henhold til Lov af 15. Maj 1875 § 21, jfr. § 22 pålægges det under Mulkt af 2 til 50 Kr. vedkommende Gaard- eller Husejer eller den, der repræsenterer ham i Stedet, under sin Haand at udfylde nærværende Skema.

A. **Beboelsesskemaet.** Alle i Ejendommen boende Personer opføres med deres fulde Navn og øvrige i Skemaet forlangte Oplysninger, uanset om de midlertidig er fraværende.

B. **Tillægsskema I.** (Se Bagsiden). Paa dette opføres enhver udenbys eller i Udlandet boende Person, der driver selvstændig Erhvervsvirksomhed fra Lokaler i Ejendommen, eller som ejer eller besidder Ejendommen eller har Andel i Indtægterne eller opbeholder anden Afgift af denne. Endvidere opføres alle Selskaber, Foreninger og Institutioner, uden Hensyn til hvor de er hjemmehørende, for saa vidt de benytter Lokaler i Ejendommen til Kontor, Udsalg, Værksted eller anden Erhvervsvirksomhed, ejer eller besidder Ejendommen eller opbeholder Afgift af denne.

B. **Tillægsskema II.** (Se Bagsiden). I Ejendomme med Lejligheder eller Lokaler, hvor der drives Forretning, Haandværk eller anden selvstændig Næringsdrift, maa Ejeren lade Firmaets Indehaver udfylde dette Skema.

For saa vidt der ikke er tilstrækkelig Plads paa det tilsendte Skema, ville flere paa Forlangende blive udlev. de mellem Kl. 10 og 2 paa Skattekontoret, Raadhusstræde 1, 1ste Sal.

Skemaet vil blive afhentet 8 Dage efter at det er blevet tilstillet Vedkommende.

Aarhus Byraad, i Oktober 1908.

Ejers Navn _____

Ejers Bopæl _____

Optælling

(foretages ved Byraadets Foranstaltning)

Mandken 2.
Kvindeken 8.
Ialt... 10 Personer.

N. Nielsen *Korredle II*
Ejers eller Værkets Underskrift.

Beboelseskema.

Forhus, Sidelus, Baghus. (Kølder, Stue, 1. Sal o. s. v.)	Samtlige Beboere af begge Køn. Fulde Navn. Ved Børn uden Navn sættes »Dreng« eller »Pige«. (Mellem hver Familie maa der helst være en Linies Mellemrum).	Fødselsaar og Dag	Fødeby. Hvis udenfor Danmark, om Veikommende har Indfødsret.	Stilling i Husstanden (Husfader, Husmoder, Barn, Slægting, Tyende, Løgerende).	Rang, Stand og Næringsvej. Stillingen betegnes saaledes, at det kan ses, om Vedkommende er Principal eller Medhjælper, f. Eks. Snedkermester, Snedkersvend, Lørling o. s. v.	Arbejdsgiverens Navn og Bopæl (forsaaesvidt De ikke driver selvstændig Virksomhed).	Hvis flyttet i det sidste Aar, da tidligere Bopæl her i Byen (d. 1. Novbr. 1907). Gade og Hus-Nr.	Hvis tilflyttet Byen i det sidste Aar, da hvorfra og hvornaar. By og Dato	Den hellaarlige Husleje af Beboelseslejligheden, eller, hvis Husleje ikke betales, da Lejeværdien	Plejebørn. Ved Plejebørn sættes »ja« i denne Rubrik.	Hvis undervejs de på denne Liste opførte skolefraværende Børn mellem 6½ og 14½ Aar? Gaar de i en offentlig Skole, saa angives Navn og Klasse. Gaar de i Privatskole, saa angives Bestyrers Navn og Adresse.	Vedrørende Værnepligten.				Særlig Angivelse. 1) Døvstumme. 2) Blinde. 3) Idioter.		
												Kreds	Løst	Begrebs	Nr.			
	Preie Anne Mathias Lybke Nyfælter 3. Anst. 29/12	1962	Vandflod															
1 ^{ste} Sal	Johan Pærenis Hansen	30/8-78	Kjøbenhavn	Fader	Indfødsret	Johannes Høje, København			280									
"	Alma Pærenis	30/8-84	Kjøbenhavn	Moder														
"	Age Johan	30/5-86	Kjøbenhavn	Barn														
"	Engelborg Ellen	20/1-87																
2 ^{de} Sal	Mathias Johann Mathias Jensen	28/1-81	Sidving						135	2								
	Louise Mathias Mathias Jensen	28/1-81	Sidving															
	Mathias Mathias Mathias Jensen	28/1-81	Sidving						250	3								
1 ^{ste} Sal	Birtha Maria Jørgensen Mathias	16/12	Toustrup	Enke														
"	Mette Marie Christensen	3/3-88	Ulstrup	Enke					120	2								

Denne Rubrik udfyldes af Ejeren eller Viceværtten.

Ved 1 Værelses Lejligheder forstås 1 Værelse med Køkken. Kontorlokaler, som benyttes af et Firma opføres kun som 1 Kontorlokale, selv om der er flere Værelser. Ligesaa med Værksted- og Lagerlokaler.

I Ejendommen findes:

Antal ialt	Dernæst lodige Antal.	De ledige Lejligheder indeholdt af Kroser
Beboelseslejligheder med 1 Værelse		
do.	2	
do.	3	uden Pige-kammer
do.	3	med Pige-kammer
do.	4	uden Pige-kammer
do.	4	med Pige-kammer
do.	5	
do.	6	
do.	7	
do.	8	
do.	med flere end 8 Værelser	
Butikker		
Lagerlokaler		
Kontorlokaler		
Værkstedlokaler		

ende Personer
eller oppebærer

anmærkning

en selvstændig

Privat Bopæl

Løbe-Nr.:

Gade:

Husnummer:

Wægh - Guldbuergade
35 a.

Anmeldelse til Byraadet

om

Beboerne, samt om Selskaber, Foreninger og Institutioner,
der benytter Lokaler
i den ovennævnte Ejendom.

I Henhold til Lov af 15. Maj 1875 § 21, jfr. § 22 paalægges det under Mulkt af 2 til 50 Kr. vedkommende Gaard- eller Husejer eller den, der repræsenterer ham i Stedet, under sin Haand at udfylde nærværende Skema.

- A. **Beboelsesskemaet.** Alle i Ejendommen boende Personer opføres med deres fulde Navn og øvrige i Skemaet forlangte Oplysninger, uanset om de midlertidig er fraværende.
- B. **Tillægsskema I.** (Se Bagsiden). Paa dette opføres enhver **udenbys eller i Udlandet boende Person**, der driver selvstændig Erhvervsvirksomhed fra Lokaler i Ejendommen, eller som ejer eller besidder Ejendommen eller har Andel i Indtægterne eller oppebærer anden Afgift af denne. Endvidere opføres **alle Selskaber, Foreninger og Institutioner**, uden Hensyn til hvor de er hjemmehørende, for saa vidt de benytter Lokaler i Ejendommen til Kontor, Udsalg, Værksted eller anden Erhvervsvirksomhed, ejer eller besidder Ejendommen eller oppebærer Afgift af denne.
- B. **Tillægsskema II.** (Se Bagsiden). I Ejendomme med Lejligheder eller Lokaler, hvor der drives **Forretning, Haandværk eller anden selvstændig Næringsdrift**, maå Ejeren lade Firmaets Indehaver udfylde dette Skema.

For saa vidt der ikke er tilstrækkelig Plads paa det tilsendte Skema, ville flere paa Forlangende blive udleverede mellem Kl. 10 og 2 paa Skattekontoret, Raadhusstræde 1, 1ste Sal.

Skemaet vil blive afhentet 8 Dage efter at det er blevet tilstillet Vedkommende.

Aarhus Byraad, i Oktober 1908.

Optælling

(foretages ved Byraadets Foranstaltning).

Mandkøn	<i>1</i>	
Kvindkøn	<i>2</i>	
Ialt	<i>3</i>	Personer.

Ejernes Navn

P. L. Christensen

Ejernes Bopæl

Wægh Guldbuergade 35A

Ejernes eller Vindeestens Underskrift.

Beboelseskema.

Forhus, Sidelus, Baghus. (Kælder, Stue, 1. Sal o. s. v.)	Samtlige Beboere af begge Køn. Fulde Navn. Ved Børn uden Navn sættes »Dreng« eller »Pige«. (Mellem hver Familie maa der helst være en Linies Mellemrum).	Fødsels- aar og Dag	Fødeby. Hvis udenfor Danmark, om Vedkommende har Indfødsret.	Stilling i Husstanden (Husfader, Hus- moder, Barne- Slægting, Tyende, Løgerende)	Rang, Stand og Næringsvej. Stillingen betegnes saaledes, at det kan ses, om Ved- kommende er Principal eller Medhjælper, f. Eks. Snedkermester, Snecker- svend, Lærling o. s. v.	Arbejdsgiverens Navn og Bopæl (forsaaes De ikke driver selvstændig Virksomhed).	Hvis flyttet i det sidste Aar, da tidligere Bopæl her i Byen (d. 1ste Novbr. 1907). Gade og Hus-Nr.	Hvis tilflyttet Byen i det sidste Aar, da hvorfra og hvornaar. By og Dato	Den hellaarlige Husleje af Beboelseslejligheden, eller, hvis Husleje ikke betales, da Lejeværdien		Plejebørn. Ved Plejebørn sættes »ja« i denne Rubrik.	Hvor undervises de på denne Liste opførte skole- fransøse Børn mellem 6 1/2 og 14 1/2 Aar? Gaa de i en offentlig Skole, om denne NAVN angives. Gaar de i Privatskole maa Bestyrerens NAVN anføres.	Vedrorende Værnepligten. For enhver Mand mellem 20 og 28 Aar brænd enten han er anført som Beboer, Tjenestetryende eller Løgerende) opføres (eller Indtægtsbetalt, Søfartsbog, For- sterkningspas eller Afregningsbog)				Særlig Angivelse. 1) Døvstumme. 2) Blinde. 3) Idioter.		
									Kroser	Antal Værelser			Kode	Løst	Bogstav	Nr.			
Torkii	Jonas Laurits Christensen Suna Kjellur Magni	1864 3/1 1869 4/12 1898 9/11	Ramstrup Torkii	Fader Moder Datter	Jens Povlsen Chr. Y. Christensen	Hvidsgade 29			300 4										

Denne Rubrik udfyldes af Ejeren eller Viceværtten.

Ved 1 Værelses Lejligheder forstås 1 Værelse med Køkken.
Kontorlokaler, som benyttes af et Firma opføres kun som 1 Kontorlokale, selv om der er flere Værelser. Ligesaa med Værksted- og Lagerlokaler.

I Ejendommen findes:

Antal alt			Deraf ledige Antal.	De ledige Lejligheder sitet udfyldt til Kroser
	Beboelseslejligheder med 1 Værelse			
2	do.	2		
	do.	3		uden Pigekammer
	do.	3		med Pigekammer
	do.	4		uden Pigekammer
	do.	4		med Pigekammer
	do.	5		
	do.	6		
	do.	7		
	do.	8		
	do. med flere end 8 Værelser			
	Butikker			
	Lagerlokaler			
	Kontorlokaler			
	Værkstedlokaler			

Løbe-Nr.:

Gade:

Husnummer:

*Højh. Guldbergsgade
35 B*

Anmeldelse til Byraadet

om

Beboerne, samt om Selskaber, Foreninger og Institutioner,
der benytter Lokaler
i den ovennævnte Ejendom.

I Henhold til Lov af 15. Maj 1875 § 21, jfr. § 22 pålægges det under Mulkt af 2 til 50 Kr. vedkommende Gaard- eller Husejer eller den, der repræsenterer ham i Stedet, under sin Haand at udfylde nærværende Skema.

- A. **Beboelsesskemaet.** Alle i Ejendommen boende Personer opføres med deres fulde Navn og øvrige i Skemaet forlangte Oplysninger, uanset om de midlertidig er fraværende.
- B. **Tillægsskema I.** (Se Bagsiden). Paa dette opføres enhver **udenbys eller i Udlandet boende Person**, der driver selvstændig Erhvervsvirksomhed fra Lokaler i Ejendommen, eller som ejer eller besidder Ejendommen eller har Andel i Indtægterne eller oppebærer anden Afgift af denne. Endvidere opføres **alle Selskaber, Foreninger og Institutioner**, uden Hensyn til hvor de er hjemmehørende, for saa vidt de benytter Lokaler i Ejendommen til Kontor, Udsalg, Værksted eller anden Erhvervsvirksomhed, ejer eller besidder Ejendommen eller oppebærer Afgift af denne.
- B. **Tillægsskema II.** (Se Bagsiden). I Ejendomme med **Lejligheder eller Lokaler, hvor der drives Forretning, Haandværk eller anden selvstændig Næringsdrift**, maa Ejeren lade Firmaets Indehaver udfylde dette Skema.

For saa vidt der ikke er tilstrækkelig Plads paa det tilsendte Skema, ville flere paa Forlangende blive udleverede mellem Kl. 10 og 2 paa Skattekontoret, Raadhusstræde 1, 1ste Sal.

Skemaet vil blive afhentet 8 Dage efter at det er blevet tilstillet Vedkommende.

Aarhus Byraad, 1 Oktober 1908.

Ejers Navn

S. Nielsen

Ejers Bopæl

Guldbergsgade 35 B

Optælling

(foretages ved Byraadets Foranstaltning).

Mandkøn 3

Kvindkøn 1

Ialt 4 Personer.

Ejers eller Viceordets Underskrift.

Beboelseskema.

Forhus, Sidehus, Baghus, (Kølder, Stue, 1. Sal o. s. v.)	Samtlige Beboere af begge Kon. Fulde Navn. Ve. Born uden Navn sættes »Dreng« eller »Pige«. (Mellem hver Familie må der helst være en Linies Mellemrum).	Fødselsaar og Dag	Fødeby. Hvis udenfor Danmark, om Vedkommende har Indfødsret.	Stilling i Husstanden (Husfader, Husmoder, Barn, Slægting, Tyende, Løgerende).	Rang, Stand og Næringsvej. Stillingen betegnes saaledes, at det kan ses, om Vedkommende er Principal eller Medhjælper, f. Eks. Snekermester, Snekkersvend, Lærling o. s. v.	Arbejdsgiverens Navn og Bopæl (forsevidt De ikke driver selvstændig Virksomhed).	Hvis flyttet i det sidste Aar da tidligere Beboer i Byen (d. h. da hvorfra Novbr. 1907) hvornaar. Gade og Husnr. og Dato	Den hellaarlige Husleje af Beboelseslejligheden, eller, hvis Husleje ikke betales, da Lejeværdien	Plejebørn. Ved Plejebørn sættes »ja« i denne Rubrik.	Hvis underviser de på denne Liste opførte skoleførte Børn mellem 6 1/2 og 14 1/2 Aar? Gaar de i en offentlig Skole, om dennes Navn opgives. Gaar de i Privatskole, om Bestyrerens Navn opgives.	Vedrørende Værnepligten.				Særlig Angivelse. 1) Døvstumme. 2) Blinde. 3) Idioter.		
											Krooner	Antal Værelser	Kreds	Løst		Bogst.	Nr.
Stuen	Søren Nielsen	6 Juli 1833	Peder Højgaard	Murer				160	2								
"	Mari Nielsen John Ludvig Andersen Nielsen	8 Juli 1824 24 Juli 1876	de Højgaard	Snekermester	Snekker P. J. Jørgensen Snekestuevej												
Vinter	Christian Andersen	19 Okt. 1834	Ornaby p. Alstedvej	Alderdomsmandstøttelse		Norveg		60	1								

Denne Rubrik udfyldes af Ejeren eller Viceværtten.

Ved 1 Værelses Lejligheder forstaaes 1 Værelse med Køkken.

Kontorlokaler, som benyttes af et Firma opføres kun som 1 Kontorlokale, selv om der er flere Værelser. Ligesa med Værksted- og Lagerlokaler.

I Ejendommen findes:

Antal ialt	Beboelseslejligheder med 1 Værelse		Deraf ledige. Antal.	De ledige Lejligheder står ubesat til Krooner
	do.	* 2 Værelser		
2	do.	* 3 — uden Pigekammer		
	do.	* 3 — med Pigekammer		
	do.	* 4 — uden Pigekammer		
	do.	* 4 — med Pigekammer		
	do.	* 5 —		
	do.	* 6 —		
	do.	* 7 —		
	do.	* 8 —		
	do.	med flere end 8 Værelser		
	Butikker			
	Lagerlokaler			
	Kontorlokaler			
	Værkstedlokaler			

*Højh. Guldbergsgade,
37*

Anmeldelse til Byraadet

om

Beboerne, samt om Selskaber, Foreninger og Institutioner,
der benytter Lokaler
i den ovennævnte Ejendom.

I Henhold til Lov af 15. Maj 1875 § 21, jfr. § 22 pålægges det under Mulkt af 2 til 50 Kr. vedkommende Gaard- eller Husejer eller den, der repræsenterer ham i Stedet, under sin Haand at udfylde nærværende Skema.

A. **Beboelsesskemaet.** Alle i Ejendommen boende Personer opføres med deres fulde Navn og øvrige i Skemaet forlangte Oplysninger, uanset om de midlertidig er fraværende.

B. **Tillægsskema I.** (Se Bagsiden). Paa dette opføres enhver **udenbys eller i Udlandet boende Person**, der driver selvstændig Erhvervsvirksomhed fra Lokaler i Ejendommen, eller som ejer eller besidder Ejendommen eller har Andel i Indtagterne eller opbejærer anden Afgift af denne. Endvidere opføres **alle Selskaber, Foreninger og Institutioner**, uden Hensyn til hvor de er hjemmehørende, for saa vidt de benytter Lokaler i Ejendommen til Kontor, Udsalg, Værksted eller anden Erhvervsvirksomhed, ejer eller besidder Ejendommen eller opbejærer Afgift af denne.

B. **Tillægsskema II.** (Se Bagsiden). I Ejendomme med Lejligheder eller Lokaler, hvor der drives Forretning, Haandværk eller anden selvstændig Næringsdrift, maa Ejeren lade Firmaets Indehaver udfylde dette Skema.

For saa vidt der ikke er tilstrækkelig Plads paa det tilsendte Skema, vil'e flere paa Forlangende blive udleverede mellem Kl. 10 og 2 paa Skattekontoret, Raadhusstræde 1, 1ste Sal.

Skemaet vil blive afhentet 8 Dage efter at det er blevet tilstillet Vedkommende.

Aarhus Byraad, i Oktober 1908.

Optælling

(foretages ved Byraadets Foranstaltning)

Mandken 1
Kvindeken 4
Ialt 5 Personer.

Ejers Navn

J. H. Frank.

Ejers Bopæl

Højh. Guldbergsgade 37.

Ejers eller Viceenss Underskrift.

Beboelseskema.

Forhus, Sidelus, Baghus. (Kølder, Stue, I, Sal o. s. v.)	Samtlige Beboere af begge Køn. Fulde Navn. Ved Børn uden Navn sættes »Dreng« eller »Pige«. (Mellem hver Familie maa der helst være en Linies Mellemrum).	Fødselsaar og Dag	Fødeby. Hvis udenfor Danmark, om Vedkommende har Indfødsret.	Stilling i Husstanden (Husfader, Husmoder, Barst, Slægting, Tyende, Løgende).	Rang, Stand og Næringsvej. Stillingen betegnes saaledes, at det kan ses, om Vedkommende er Principal eller Medhjælper, f. Eks. Snekermester, Snekersvend, Lærling o. s. v.	Arbejdsgiverens Navn og Bopæl (fornavn! De ikke driver selvstændig Virksomhed).	Hvis flyttet i det sidste halvår, da tidligere her i Byen Novbr. 1918 og hvornaar. Gade og Husnr. By og Dato	Den helaarlige Husleje af Beboelseslejligheden, eller, hvis Husleje ikke betales, da Lejeværdien	Plejebørn. Ved Plejebørn sættes »ja« i denne Rubrik.	Hvis undervist de paadenne Liste opførte skolefremmede Børn mellem 6 1/2 og 14 1/2 Aar? Gaar de i en offentlig Skole, saa denes Navn opgives. Gaar de i Privatskole saa Bestyrerens Navn opgives.	Vedrørende Værnepligten.				Særlig Angivelse. 1) Døvstumme. 2) Blinde. 3) Idioter.		
											Kreds	Løst	Regstav	Nr.			
	Lou Hansen Frank	1857 24/11	Sjælland København	Husfader				700	6								
	Anna Margretha Frank	1857 14/11	København	Husmoder													
	Valborg Hansen Frank	1852 27/12	do	Datter													
	Thama Christensen	1857 23/9	Horsing	Tyende													

Denne Rubrik udfyldes af Ejeren eller Viceværtten.

Ved 1 Værelses Lejligheder forstås 1 Værelse med Køkken.
Kontorlokaler, som benyttes af et Firma opføres kun som 1 Kontorlokale, selv om der er flere Værelser. Ligesaa med Værksted- og Lagerlokaler.

I Ejendommen findes:

Antal ialt	Deraf ledige Antal.	De ledige Lejligheder skal udfyldes til Kroner
Beboelseslejligheder med 1 Værelse		
do.	• 2 Værelser	
do.	• 3 — uden Pigekammer	
do.	• 3 — med Pigekammer	
do.	• 4 — uden Pigekammer	
do.	• 4 — med Pigekammer	
do.	• 5 —	
do.	• 6 — med Pigekammer	
do.	• 7 —	
do.	• 8 —	
do. med flere end 8 Værelser		
Butikker		
Lagerlokaler		
Kontorlokaler		
Værkstedlokaler		

*Wägh-Suldbergsgade
39*

Anmeldelse til Byraadet

om

Beboerne, samt om Selskaber, Foreninger og Institutioner,
der benytter Lokaler
i den ovennævnte Ejendom.

I Henhold til Lov af 15. Maj 1875 § 21, jfr. § 22 paalægges det under Mulkt af 2 til 50 Kr. vedkommende Gaard- eller Husejer eller den, der repræsenterer ham i Stedet, under sin Haand at udfylde nærværende Skema.

- A. **Beboelsesskemaet.** Alle i Ejendommen boende Personer opføres med deres fulde Navn og øvrige i Skemaet forlangte Oplysninger, uanset om de midlertidig er fraværende.
- B. **Tillægsskema I.** (Se Bagsiden). Paa dette opføres enhver **udenbys eller i Udlandet boende Person**, der driver selvstændig Erhvervsvirksomhed fra Lokaler i Ejendommen, eller som ejer eller besidder Ejendommen eller har Andel i Indtægterne eller oppebærer anden Afgift af denne. Endvidere opføres **alle Selskaber, Foreninger og Institutioner**, uden Hensyn til hvor de er hjemmehørende, for saa vidt de benytter Lokaler i Ejendommen til Kontor, Udsalg, Værksted eller anden Erhvervsvirksomhed, ejer eller besidder Ejendommen eller oppebærer Afgift af denne.
- B. **Tillægsskema II.** (Se Bagsiden). I Ejendomme med Lejligheder eller Lokaler, hvor der drives Forretning, Haandværk eller anden selvstændig Næringsdrift, maa Ejeren lade Firmaets Indehaver udfylde dette Skema.

For saa vidt der ikke er tilstrækkelig Plads paa det tilsendte Skema, vil de flere paa Forlangende blive udleverede mellem Kl. 10 og 2 paa Skattekontoret, Raadhusstræde 1, 1ste Sal.

Skemaet vil blive afhentet 8 Dage efter at det er blevet tilstillet Vedkommende.

Aarhus Byraad, i Oktober 1908.

Ejernes Navn

H. H. Jensen

Ejernes Bopæl

Wägh-Suldbergsgade 39.

Optælling

(foretages ved Byraadets Foranstaltning)

Mandken	<u>7</u>	
Kvindeken	<u>8</u>	
Ialt	<u>15</u>	Personer.

H. H. Jensen
Ejernes eller Viceværtens Underskrift.

Beboelseskema.

Forhus, Sidehus, Baghus, (Kølder, Stue, 1. Sal o. s. v.)	Samtlige Beboere af begge Kon. Fulde Navn. Ved Børn uden Navn sættes »Dreng« eller »Pige«. (Mellem hver Familie maa der helst være en Linie mellemrum).	Fødselsaar og Dag	Fødeby. Hvis udenfor Danmark, om Vedkommende har Indfødsret.	Stilling i Husstanden (Husfader, Husmoder, Barn, Slægtning, Tyende, Løgende).	Rang, Stand og Næringsvej. Stillingen betegnes saaledes, at det kan ses, om Vedkommende er Principal eller Medhjælper, f. Eks. Snekermester, Snekersvend, Lærling o. s. v.	Arbejdsgiverens Navn og Bopæl (forsaavidt De ikke driver selvstændig Virksomhed).	Hvis flyt i det sidste da tidligere her i Byen Novbr. 1888 Gade og Husnr.	Hvis tilflyttet Byen i det sidste Aar, da hvorfra og hvornaar.	Den helsearlige Husleje af Beboelseslejligheden, eller, hvis Husleje ikke betales, da Lejeværdien		Plejebørn. Ved Plejebørn sættes »ja« i denne Rubrik.	Hvis undersides de paa denne Liste opførte ukonfirmerede Børn mellem 6 1/2 og 14 1/2 Aar? Gaar de i en offentlig Skole, som dennes Navn angives. Gaar de i Privatskole, som Bestyrerens Navn angives.	Vedrørende Værnepligten. For enhver Mand mellem 20 og 28 Aar (hvil enten kan er anført som Behøver, Tjenesttyende eller Logerende) opføres (efter Indtægtsloven, Søfartslovg., Forstærkingsloven eller Adgangslovg.)				Særlig Angivelse. 1) Døvstumme. 2) Blinde. 3) Idioter.	
									Kroner	Antal Værelser			Kreds	Løst	Regnar	Nr.		
Forhus	Hildegard								275									
	Holger Camillo Slaggaard	1875	Sibinge	Husfader	Matkommis													
	Johanne Marie Slaggaard	1876	Ålborg	Husmoder	"													
	Seda Gudrun Johanne Slaggaard	1878	Hedenbo	Barn	"													
	Karl Frederik Holger Slaggaard	1881	Århus	Barn	"													
1 ^{de} Sal	Hans Christian Steen	1870	Silkeborg	Husfader	Malermeister				450	4								
	Johanne Christian Steen	1866	Hobro	Husmoder	"													
2 ^{de} Sal	Hans Hansen	1879	Århus	Husfader	Revisionsmedlem	Jyllandsposten, Rønde			350	4			4	230	6	823		
	Kerulle Hansine Hansen	1880	Fredericia	Husmoder	"	"												
Baghus	Jens Peter Jørgensen	1878	Årum	Husfader	Bygdemand				160	2			4	296	8	89		
	Karen Marie Jørgensen	1878	Mogelby	Husmoder	"													
	Viggo Jørgensen	1878	Århus	Barn	"													
Stue	Alfons Møller	1879	Rønne	Gæst	mus													
Stue	Caroline Uth	1888	Århus	Ugift	Sjerske													
Sidebygning	August Andersen	1886	Lørrig	Husfader	"				100	2								
	Kristine Magel Andersen	1888	Århus	Husmoder	"													

Denne Rubrik udfyldes af Ejeren eller Viceværtten.

Ved 1 Værelses Lejligheder forstås 1 Værelse med Køkken. Kontorlokaler, som benyttes af et Firma opføres kun som 1 Kontorlokale, selv om der er flere Værelser. Ligeså med Værksted- og Lagerlokaler.

I Ejendommen findes:

Antal ialt	De ledige Lejligheder eller udfyldt til Kroner	De ledige Lejligheder eller udfyldt til Kroner
2	Beboelseslejligheder med 1 Værelse	
2	do. " 2 Værelser	
	do. " 3 " uden Pigekammer	
1	do. " 3 " med Pigekammer	
	do. " 4 " uden Pigekammer	
2	do. " 4 " med Pigekammer	
	do. " 5 "	
	do. " 6 "	
	do. " 7 "	
	do. " 8 "	
	do. med flere end 8 Værelser	
	Butikker	
	Lagerlokaler	
	Kontorlokaler	
1	Værkstedlokaler	

Løbe-Nr.:

Gade:

Husnummer:

*Mæg. Guldbergsgade
4i*

Anmeldelse til Byraadet

om

Beboerne, samt om Selskaber, Foreninger og Institutioner,
der benytter Lokaler
i den ovennævnte Ejendom.

I Henhold til Lov af 15. Maj 1875 § 21, jfr. § 22 pålægges det under Mulkt af 2 til 50 Kr. vedkommende Gaard- eller Husejer eller den, der repræsenterer ham i Stedet, under sin Haand at udfylde nærværende Skema.

A. **Beboelsesskemaet.** Alle i Ejendommen boende Personer opføres med deres fulde Navn og øvrige i Skemaet forlangte Oplysninger, uanset om de midlertidig er fraværende.

B. **Tillægsskema I.** (Se Bagsiden). Paa dette opføres enhver **udenbys eller i Udlandet boende Person**, der driver selvstændig Erhvervsvirksomhed fra Lokaler i Ejendommen, eller som ejer eller besidder Ejendommen eller har Andel i Indtægterne eller oppebærer anden Afgift af denne. Endvidere opføres **alle Selskaber, Foreninger og Institutioner**, uden Hensyn til hvor de er hjemmehørende, for saa vidt de benytter Lokaler i Ejendommen til Kontor, Udsalg, Værksted eller anden Erhvervsvirksomhed, ejer eller besidder Ejendommen eller oppebærer Afgift af denne.

B. **Tillægsskema II.** (Se Bagsiden). I Ejendomme med **Lejligheder eller Lokaler, hvor der drives Forretning, Haandværk eller anden selvstændig Næringsdrift**, maa Ejeren lade Firmaets Indehaver udfylde dette Skema.

For saa vidt der ikke er tilstrækkelig Plads paa det tilsendte Skema, vil de flere paa Forlangende blive udleverede mellem Kl. 10 og 2 paa Skattekontoret, Raadhusstræde 1, 1ste Sal.

Skemaet vil blive afhentet 8 Dage efter at det er blevet tilstillet Vedkommende.

Aarhus Byraad, 1 Oktober 1908.

Ejernes Navn

Niels Peter Robrahns

Ejernes Bopæl

København Guldbergsgade 41

Optælling

(foretages ved Byraadets Foranstaltning).

Mandken 10

Kvindeken 7

Ialt 17 Personer.

Ejeren eller Vicevejens Underskrift.

Beboelseskema.

Fødsels- aar og Dag	Fødeby.	Stilling i Husstanden (Husfader, Hus- moder, Barn, Slægting, Tyende, Løgende).	Rang, Stand og Næringsvej.	Arbejdsgeberens Navn og Bopæl (forsaa vi De ikke driver selvstændig Virksomhed).	Hvis flyt- tet i det sidste Aar, da hvarfr og hvornar. Gade og Hus- nr.	Fødsels- aar og Dag	Fødeby.	Stilling i Husstanden (Husfader, Hus- moder, Barn, Slægting, Tyende, Løgende).	Rang, Stand og Næringsvej.	Arbejdsgeberens Navn og Bopæl (forsaa vi De ikke driver selvstændig Virksomhed).	Hvis flyt- tet i det sidste Aar, da hvarfr og hvornar. Gade og Hus- nr.
1 st Sal	Restoration										
	1857	Aarslev	Saer	Arbejdsmand	H. Labroe & Co.						
	1890	Ejby	Moder								
	1880	Århus	Saer	Købmand							
	1892	Løkken	Tyende								
2 ^d Sal	Niels Sids Robrahn										
	1845	Lilkeborg	Saer	Gastgiver							
	1862	Kors	Moder								
	1868	Smidtrop	Moder								
	1897	Vejl	Løgende	Forarbejder	Mortens Hansen						
	1898	Vejl	—	Arbejdsmand	Anders Eftersj						
3 ^d og	Knut Rasmussen										
	1870	Esbjerg	Fader	Arbejdsmand	Almølle Bary						
	1860	Glætt	Moder								
	1897	Tarhøj	Datter								
	1895	Tarhøj	Søn								
	1898	Tarhøj	Datter								
	1899	Tarhøj	Søn								
	1901	Tarhøj	Søn								
	1905	Tarhøj	Søn								
Kont.	Marie Kjersten Nielsen										
	1895	Bjerring	Moder								

Hvis tilflyttet inden for det sidste Aar, da hvarfr og hvornar. By og Dato	Den hellaarlige Husleje af Beboelseslejligheden, eller, hvis Husleje ikke betales, da Lejeværdien	Plejebørn. Ved Plejebørn sættes »ja« i denne Rubrik.	Hvor undervies de paa denne Liste opførte skole- færdige Børn mellem 6 1/2 og 14 1/2 Aar? Gaa de i en offentlig Skole, saa angives Navn og Gaar de i Privatskole, saa Bestyrerens Navn angives.	Vedrørende Værnepligten.				Særlig Angivelse. 1) Døvstumme. 2) Blinde. 3) Idioter.
				Kroner	Antal Værelser	Kreds	Lag	
	300	2.						
	250	3.						
	400	Kvinden medregnet						
	120							
	60							

Denne Rubrik udfyldes af Ejeren eller Viceværtten.

Ved 1 Værelses Lejligheder forstås 1 Værelse med Køkken.
Kontorlokaler, som benyttes af et Firma opføres kun som 1 Kontorlokale, selv om der er flere Værelser. Ligesaa med Værksted- og Lagerlokaler.

I Ejendommen findes:

Antal ialt		Deraf ledige Antal	De ledige Lejligheder skat udfyldt til Kroner
/	Beboelseslejligheder med 1 Værelse		
/	do. » 2 Værelser		
/	do. » 3 — uden Pigekammer		
/	do. » 3 — med Pigekammer		
/	do. » 4 — uden Pigekammer		
/	do. » 4 — med Pigekammer		
/	do. » 5 —		
/	do. » 6 —		
/	do. » 7 —		
/	do. » 8 —		
/	do. med flere end 8 Værelser		
/	Butikker		
/	Lagerlokaler		
/	Kontorlokaler		
/	Værkstedlokaler		

Lobe-Nr.:

Gade:

Husnummer:

Wøjsh. Guldbergsgade
43

Anmeldelse til Byraadet

om

Beboerne, samt om Selskaber, Foreninger og Institutioner,
der benytter Lokaler
i den ovennævnte Ejendom.

I Henhold til Lov af 15. Maj 1875 § 21, jfr. § 22 pålægges det under Mulkt af 2 til 50 Kr. vedkommende Gaard- eller Husejer eller den, der repræsenterer ham i Stedet, under sin Haand at udfylde nærværende Skema.

A. **Beboelsesskemaet.** Alle i Ejendommen boende Personer opføres med deres fulde Navn og øvrige i Skemaet forlangte Oplysninger, uanset om de midlertidig er fraværende.

B. **Tillægsskema I.** (Se Bagsiden). Paa dette opføres enhver **udenbys eller i Udlandet boende Person**, der driver selvstændig Erhvervsvirksomhed fra Lokaler i Ejendommen, eller som ejer eller besidder Ejendommen eller har Andel i Indtægterne eller opbeholder anden Afgift af denne. Endvidere opføres **alle Selskaber, Foreninger og Institutioner**, uden Hensyn til hvor de er hjemmehørende, for saa vidt de benytter Lokaler i Ejendommen til Kontor, Udsalg, Værksted eller anden Erhvervsvirksomhed, ejer eller besidder Ejendommen eller opbeholder Afgift af denne.

B. **Tillægsskema II.** (Se Bagsiden). I Ejendomme med Lejligheder eller Lokaler, hvor der drives Forretning, Haandværk eller anden selvstændig Næringsdrift, maa Ejeren lade Firmaets Indehaver udfylde dette Skema

For saa vidt der ikke er tilstrækkelig Plads paa det tilsendte Skema, vhaa flere paa Forlangende blive udleverede mellem Kl. 10 og 2 paa Skattekontoret, Raadhusstræde 1, 1ste Sal.

Skemaet vil blive afhentet 8 Dage efter at det er blevet tilstillet Vedkommende.

Aarhus Byraad, 1 Oktober 1908.

Ejers Navn

Partikulær Peter Knagk

Ejers Bopæl

Saarup og Saarup St.

Optælling

(foretages ved Byraadets Foranstaltning).

Mandken 10

Kvindekøn 6

Ialt . . . 16 Personer.

Sergent A. G. Rostberg

Viceordfører Underskrift.

Beboelseskema.

Fødselsaar og Dag	Fødeby. Hvis udenfor Danmark, om Vedkommende har Indfødsret.	Stilling i Husstanden (Husfader, Husmoder, Barn, Slægtning, Tyende, Løgerende).	Rang, Stand og Næringsvej. Stillingen betegnes saaledes, at det kan ses, om Vedkommende er Principal eller Medhjælper, f. Eks. Snekermester, Snekkersvend, Lærning o. s. v.	Arbejdsgiverens Navn og Bopæl (fornavnt De ikke driver selvstændig Virksomhed).	Hvis flyttet i det sidste Aar, da tidligere Bopæl her i Byen (d. 1ste Novbr. 1907). Gade og Hus-Nr.	Hvis tilflyttet Byen i det sidste Aar, da hvorfra og hvornaar. By og Dato	Den hellaarlige Husleje af Beboelseslejligheden, eller, hvis Husleje ikke betales, da Lejeværdien		Plejebørn. Ved Plejebørn sættes »ja« i denne Rubrik.	Hvor underviser de på denne Lære oplærte ukonfirmerede Børn mellem 6 1/2 og 14 1/2 Aar? Gaar de i en offentlig Skole, saa Angives Navn og Klasse. Gaar de i Privatskole, saa Bestyrerens Navn angives.	Vedørende Værnepligten. For enhver Mand mellem 20 og 28 Aar (hval enten han er anført som Beboer, Tjenstgjænde eller Løgerende) opføres (efter Indfødsloven, Søfartsbog, Forsterkningsloven eller Afregningsloven)				Særlig Angivelse. 1) Døvstumme. 2) Blinde. 3) Idioter.		
							Kroner	Antal Værelser			Kreds	Lag	Bogstav	Nr.			
Kulauer	Mette Jensen Fødselsaar og Dag: 7/2 1874	Sundballe Mølle	Moder	Alten dampvaskeri	Tungjald 8		120	2									
	Fora Jensen Fødselsaar og Dag: 11/7 88	Agri	Datter	Fabrikarbejder	Lejersøvej												
	Emma Jensen Fødselsaar og Dag: 13/2 91	Agri	—	Jæger (Jgg)													
	Isak Høje Jensen Fødselsaar og Dag: 4/4 07	Roskilde	Støttemand														
	Ilse Fødselsaar og Dag: 5/6 08	Aarhuus	—														
Sluis	Niels Peter Nielsen Fødselsaar og Dag: 11/4 63	Vindes	Kæmpen	Læge (Viborg Sygehus)			190	3									
	Anne Mette Nielsen Fødselsaar og Dag: 29/4 62	by Sundby	Moder														
	Marinus Andreas Nielsen Fødselsaar og Dag: 12/4 88	Vindes	Læge	Jæger (Jgg. Hjemme)													
	Harald Christian Nielsen Fødselsaar og Dag: 21/11 92	Mjølby	—	Læge													
	Holger Arthur Nielsen Fødselsaar og Dag: 22/7 94	Skalle	—	Bydruer													
	Peter Arnold Nielsen Fødselsaar og Dag: 16/6 96	Rejsmand	—														
	Søren Marie Christian Nielsen Fødselsaar og Dag: 13/7 97	—	Datter														
1. Sal	Niels Christian Rosborg Fødselsaar og Dag: 12/12 72	Osby	Fader	Jæger			230	3									
	Karoline Petrea Rosborg Fødselsaar og Dag: 12/9 74	Skalle	Moder														
	Karl-Lauge Henrik Rosborg Fødselsaar og Dag: 26/6 99	Aarhuus	Søn														
	Alfred Lykke Rosborg Fødselsaar og Dag: 13/8 02	—	Søn														

Denne Rubrik udfyldes af Ejeren eller Viceværtten.

Ved 1 Værelse Lejlighed forstås 1 Værelse med Køkken. Kontorlokaler, som benyttes af et Firma opføres kun som 1 Kontorlokale, selv om der er flere Værelser. Ligesaa med Værksted- og Lagerlokaler.

I Ejendommen findes:

Antal ialt	Deraf ledige Antal	De ledige Lejligheder indeholder til Krooner
Beboelseslejligheder med 1 Værelse		
		do. » 2 Værelser
3		do. » 3 — uden Pigekammer
		do. » 3 — med Pigekammer
		do. » 4 — uden Pigekammer
		do. » 4 — med Pigekammer
		do. » 5 —
		do. » 6 —
		do. » 7 —
		do. » 8 —
		do. med flere end 8 Værelser
		Butikker
		Lagerlokaler
		Kontorlokaler
		Værkstedlokaler

Løbe-Nr.:

Gade:

Husnummer:

Højle Guldbærgsgade
45

Anmeldelse til Byraadet

om

Beboerne, samt om Selskaber, Foreninger og Institutioner,
der benytter Lokaler
i den ovennævnte Ejendom.

I Henhold til Lov af 15. Maj 1875 § 21, jfr. § 22 pålægges det under Mulkt af 2 til 50 Kr. vedkommende Gaard- eller Husejer eller den, der repræsenterer ham i Stedet, under sin Haand at udfylde nærværende Skema.

- A. **Beboelsesskemaet.** Alle i Ejendommen boende Personer opføres med deres fulde Navn og øvrige i Skemaet forlangte Oplysninger, uanset om de midlertidig er fraværende.
- B. **Tillægsskema I.** (Se Bagsiden). Paa dette opføres enhver **udenbys eller i Udlandet boende Person**, der driver selvstændig Erhvervsvirksomhed fra Lokaler i Ejendommen, eller som ejer eller besidder Ejendommen eller har Andel i Indtægterne eller opbeholder anden Afgift af denne. Endvidere opføres **alle Selskaber, Foreninger og Institutioner**, uden Hensyn til hvor de er hjemmehørende, for saa vidt de benytter Lokaler i Ejendommen til Kontor, Udsalg, Værksted eller anden Erhvervsvirksomhed, ejer eller besidder Ejendommen eller opbeholder Afgift af denne.
- B. **Tillægsskema II.** (Se Bagsiden). I Ejendomme med Lejligheder eller Lokaler, hvor der drives Forretning, Haandværk eller anden selvstændig Næringsdrift, maa Ejeren lade Firmaets Indhaver udfylde dette Skema.

For saa vidt der ikke er tilstrækkelig Plads paa det tilsendte Skema, vil de flere paa Forlangende blive udleverede mellem Kl. 10 og 2 paa Skattekontoret, Raadhusstræde 1, 1ste Sal.

Skemaet vil afhentes 8 Dage efter at det er blevet tilstillet Vedkommende.

Aarhus Byraad, i Oktober 1908.

Optælling

(foretages ved Byrådets Foranstaltning).

Mandken 4
Kvindeken 2
Ialt 6 Personer.

Ejernes Navn

A. J. Jørgensen

Ejernes Bopæl

Guldbærgsgade Nr. 45

Ejernes eller Viceværtens Underskrift.

Beboelseskema.

Forhus, Sidehus, Baghus, (Kælder, Stue, 1. Sal o. s. v.)	Samtlige Beboere af begge Køn. Fulde Navn. Ved Børn uden Navn sættes »Dreng« eller »Pige«. (Mellem hver Familie maa der helst være en Linie mellemrum).	Fødselsaar og Dag	Fødeby. Hvis udenfor Danmark, om Vedkommende har Indfødsret.	Stilling i Husstanden (Husfader, Husmoder, Barn, Slægtning, Tyende, Løgende).	Rang, Stand og Næringsvej. Stillingen betegnes saaledes, at det kan ses, om Vedkommende er Principal eller Medhjælper, f. Eks. Snedkermester, Snedkersvend, Lørling o. s. v.	Arbejdsgiverens Navn og Bopæl (forsaavidt De ikke driver selvstændig Virksomhed).	Hvis flyttet i det sidste Aar, da tidligere Bopæl her i Byen (d. 1. Novbr. 1907). Gade og Husnr.	Hvis tilflyttet Byen i det sidste Aar, da hvorfra og hvornaar.	Den helaarlige Husleje af Beboelseslejligheden, eller, hvis Husleje ikke betales, da Lejeværdien	Plejebørn. Ved Plejebørn sættes »ja« i denne Rubrik.	Hvor undervises de paa denne Liste opførte skolefærdige Børn mellem 6 1/2 og 14 1/2 Aar? Gaar de i en offentlig Skole, saa gives deres Navn op. Gaar de i Privatskole, saa Bestyrerens Navn gives.	Vedrorende Værnepligten.				Særlig Angivelse. 1) Døvstumme. 2) Blinde. 3) Idioter.			
												Kredse	Lagd	Bogstave	Nr.				
	Pasnius Jørgen Pedersen Ann Pedersen Jens Pedersen	1837 28 1837 28 1837 28	Abild Kirkesving Lempingvej, Abild	Husfader Husmoder Barn	Landmand		Spillemøntvej 11		170 3										
1 Val	Rasmus Peter Laurson Bondo Ann Marie Bondo Toris Laurson Bondo	1746 1761 1872	Knebel Elev Narhø	Fæder Moder Søn	Landmand		N. Kirkevej Tandensvej		1619 240 3										

Denne Rubrik udfyldes af Ejeren eller Viceværtten.

Ved 1 Værelses Lejligheder forstås 1 Værelse med Kokken.
Kontorlokaler, som benyttes af et Firma opføres kun som 1 Kontorlokale, selv om der er flere Værelser. Ligesaa med Værksted- og Lagerlokaler.

I Ejendommen findes:

Antal ialt	Deraf ledige Antal	De ledige Lejligheder indeholdende til Kredse
		Beboelseslejligheder med 1 Værelse
		do. " 2 Værelser
2		do. " 3 — uden Pigekammer
		do. " 3 — med Pigekammer
		do. " 4 — uden Pigekammer
		do. " 4 — med Pigekammer
		do. " 5 —
		do. " 6 —
		do. " 7 —
		do. " 8 —
		do. med flere end 8 Værelser
		Butikker
		Lagerlokaler
		Kontorlokaler
		Værkstedlokaler

Lobe-Nr.:

Gade:

Husnummer:

*Wieghe Guldbergs gade
47*

Anmeldelse til Byraadet

om

Beboerne, samt om Selskaber, Foreninger og Institutioner,

der benytter Lokaler

i den ovennævnte Ejendom.

I Henhold til Lov af 15. Maj 1875 § 21, jfr. § 22 paalægges det under Mulkt af 2 til 50 Kr. vedkommende Gaard- eller Husejer eller den, der repræsenterer ham i Stedet, under sin Haand at udfylde nærværende Skema.

- A. **Beboelsesskemaet.** Alle i Ejendommen boende Personer opføres med deres fulde Navn og øvrige i Skemaet forlangte Oplysninger, uanset om de midlertidig er fraværende.
- B. **Tillægsskema I.** (Se Bagsiden). Paa dette opføres enhver **udenbys eller i Udlandet boende Person**, der driver selvstændig Erhvervsvirksomhed fra Lokaler i Ejendommen, eller som ejer eller besidder Ejendommen eller har Andel i Indtægterne eller opbeholder anden Afgift af denne. Endvidere opføres **alle Selskaber, Foreninger og Institutioner**, uden Hensyn til hvor de er hjemmehørende, for saa vidt de benytter Lokaler i Ejendommen til Kontor, Udsalg, Værksted eller anden Erhvervsvirksomhed, ejer eller besidder Ejendommen eller opbeholder Afgift af denne.
- B. **Tillægsskema II.** (Se Bagsiden). I Ejendomme med Lejligheder eller Lokaler, hvor der drives Forretning, Haandværk eller anden selvstændig Næringsdrift, maas Ejeren lade Firmaets Indehaver udfylde dette Skema.

For saa vidt der ikke er tilstrækkelig Plads paa det tilsendte Skema, vilde flere paa Forlangende blive udleverede mellem Kl. 10 og 2 paa Skattekontoret, Raadhusstræde 1, 1ste Sal.

Skemaet vil blive afhentet 8 Dage efter at det er blevet tilstillet Vedkommende.

Aarhus Byraad, i Oktober 1908.

Er i Beboet. Portrejs

Ejernes Navn

*Guldman
Direktør*

Ejernes Bopæl

Optælling

(foretages ved Byraadets Foranstaltning)

Mandkon

Kvindekon

Ialt

Personer.

*44
37
81*

Ejernes eller Viseværtens Underskrift.

Beboelseskema.

Førlus, Sidehus, Baghus. (Kjelder, Stue, 1. Sal o. s. v.)	Samtlige Beboere af begge Kon. Fulde Navn. Ved Børn uden Navn sættes »Dreng« eller »Pige«. (Mellem hver Familie maa der helst være en Linies Mellemrum).	Fødselsaar og Dag	Fødeby. Hvis udenfor Danmark, om Vedkommende har Indfødsret.	Stilling i Husstanden (Husfader, Husmoder, Barn, Slægtning, Tyende, Løgerende).	Rang, Stand og Næringsvej. Stillingen betegnes saaledes, at det kan ses, om Vedkommende er Principal eller Medhjælper, f. Eks. Snekkermester, Snekkersvend, Lærling o. s. v.	Arbejdsgiverens Navn og Bopæl (fornavndt De ikke driver selvstændig Virksomhed).	Hvis flyttet i det sidste Aar, da tidligere Bopæl i Byen (d. 1. Novbr. 1907). Gade og Husnr.	Hvis tilflyttet Byen i det sidste Aar, da hvorfra og hvornaar. By og Dato	Den hellaarlige Husleje af Beboelseslejligheden, eller, hvis Husleje ikke betales, da Lejeværdien Kroner Antal Værelser	Plejebørn. Ved Plejebørn sættes »ja« i denne Rubrik.	Hvor undervises de paa denne Liste opførte ukonfirmerede Børn mellem 6 1/2 og 14 1/2 Aar? Gaar de i en offentlig Skole, saa gives deres Navn opgivet. Gaar de i Privatskole maa Bestyrerens Navn indføres.	Vedrørende Værnepligten.				Særlig Angivelse. 1) Døvstumme. 2) Blinde. 3) Idioter.
												Kreds	Løgd	Bogstav	Nr.	

Denne Rubrik udfyldes af Ejeren eller Viceværtten.

Ved 1 Værelses Lejligheder forstås 1 Værelse med Køkken.
Kontorlokaler, som benyttes af et Firma opføres kun som 1 Kontorlokale, selv om der er flere Værelser. Ligesaa med Værksted- og Lagerlokaler.

I Ejendommen findes:

Antal ialt	Deraf ledige Antal.	De ledige Lejligheder skal udfyldes til Kroner
Beboelseslejligheder med 1 Værelse		
do.	* 2 Værelser	
do.	* 3 — uden Pigekammer	
do.	* 3 — med Pigekammer	
do.	* 4 — uden Pigekammer	
do.	* 4 — med Pigekammer	
do.	* 5 —	
do.	* 6 —	
do.	* 7 —	
do.	* 8 —	
do.	med flere end 8 Værelser	
Butikker		
Lagerlokaler		
Kontorlokaler		
Værkstedlokaler		

nde Personer
eller opbejærer

Løbe-Nr.:
Gade: *Wøjh Guldbergsgade*
Husnummer: *49*

nmærkning

Anmeldelse til Byraadet

om

Beboerne, samt om Selskaber, Foreninger og Institutioner,
der benytter Lokaler
i den ovennævnte Ejendom.

I Henhold til Lov af 15. Maj 1875 § 21, jfr. § 22 pålægges det under Mulkt af 2 til 50 Kr. vedkommende Gaard- eller Husejer eller den, der repræsenterer ham i Stedet, under sin Haand at udfylde nærværende Skema.

- A. **Beboelsesskemaet.** Alle i Ejendommen boende Personer opføres med deres fulde Navn og øvrige i Skemaet forlangte Oplysninger, uanset om de midlertidig er fraværende.
- B. **Tillægsskema I.** (Se Bagsiden). Paa dette opføres enhver **udenbys eller i Udlandet boende Person**, der driver selvstændig Erhvervsvirksomhed fra Lokaler i Ejendommen, eller som ejer eller besidder Ejendommen eller har Andel i Indtægterne eller opbejærer anden Afgift af denne. Endvidere opføres **alle Selskaber, Foreninger og Institutioner**, uden Hensyn til hvor de er hjemmehørende, for saa vidt de benytter Lokaler i Ejendommen til Kontor, Udsalg, Værksted eller anden Erhvervsvirksomhed, ejer eller besidder Ejendommen eller opbejærer Afgift af denne.
- B. **Tillægsskema II.** (Se Bagsiden). I Ejendomme med Lejligheder eller Lokaler, hvor der drives Forretning, Haandværk eller anden selvstændig Næringsdrift, maa Ejeren lade Firmaets Indehaver udfylde dette Skema.

For saa vidt der ikke er tilstrækkelig Plads paa det tilsendte Skema, vilde flere paa Forlangende blive udleverede mellem Kl. 10 og 2 paa Skattekontoret, Raadhusstræde 1, 1ste Sal.
Skemaet vil blive afhentet 8 Dage efter at det er blevet tilstillet Vedkommende.

Aarhus Byraad, i Oktober 1908.

selvstændig

vat Bopæl

Optælling
(foretages ved Byraadets Foranstaltning)

Mandkøn *1*
Kvindkøn *2*
Ialt *3* Personer.

Ejernes Navn *Oberstinde Fjeldgaard*
Ejernes Bopæl *S. Kjant.*

Ejernes eller Vicecarens Underskrift.

Beboelseskema.

Forhus, Sidehus, Baghus. (Kvæder, Stue, 1. Sal o. s. v.)	Samtlige Beboere af begge Køn. Fulde Navn. Ved Børn uden Navn sættes »Dreng« eller »Pige«. (Mellem hver Familie må der helst være en Linges Mellemrum).	Fødselsaar og Dag	Fødeby. Hvis udenfor Danmark, om Vedkommende har Indfødsret.	Stilling i Husstanden (Husfader, Husmoder, Barn, Slegtning, Tyende, Løgerende).	Rang, Stand og Næringsvej. Stillingen betegnes saaledes, at det kan ses, om Vedkommende er Principal eller Medhjælper, f. Eks. Snedkermester, Snedkersvend, Lærling o. s. v.	Arbejdsgiverens Navn og Bopæl (forsaa vi det ikke driver selvstændig Virksomhed).	Hvis flyttet i det sidste Aar, da tidligere Bopæl her i Byen (d. l. Novbr. 1907). Gade og Hus-Nr.	Hvis tilflyttet Byen i det sidste Aar, da hvorfra og hvornaar. By og Dato	Den helaarlige Husleje af Beboelseslejligheden, eller, hvis Husleje ikke betales, da Lejeværdien		Plejebørn. Ved Plejebørn sættes »ja« i denne Rubrik.	Hvis undervies de på denne Liste opførte skolefærdige Børn mellem 6 1/2 og 14 1/2 Aar? Gaar de i en offentlig Skole, om deres Navn opgives. Gaar de i Privatskole, om Bestyrerens Navn anføres.	Vedørende Værnepligten.				Serlig Angivelse. 1) Dovstumme. 2) Blinde. 3) Idioter.
									Krone	Antal Værelser			Kreds	Lagel	Bogstav	Nr.	
1 ^{de} Sal	Roul Erik Høed	22/12 1883	Risbyhøj	Lige	Progheldensvej	Nikolai M. Andersonsvej Kjeller		1897 11/11	1			H	230	d.	676		
	Agnette Rineyde Tildgaard	27/11 1850	København	Husmoder	Overstaden												
	Ellen Marie Hansen	27/11 1879	Sæhus	Jomfru													

Denne Rubrik udfyldes af Ejeren eller Viceværtten.

Ved 1 Værelses Lejlighed forstås 1 Værelse med Køkken.
Kontorlokaler, som benyttes af et Firma opføres kun som 1 Kontorlokale, selv om der er flere Værelser. Ligesaa med Værksted- og Lagerlokaler.

I Ejendommen findes:

Antal ialt	Deraf ledige Antal.	De ledige Lejligheder indeholdt til Kroener
Beboelseslejligheder med 1 Værelse		
do.	2	Værelser
do.	3	uden Pigekammer
do.	3	med Pigekammer
do.	4	uden Pigekammer
do.	4	med Pigekammer
do.	5	—
do.	6	—
do.	7	—
do.	8	—
do.	med flere end 8 Værelser	
Butikker		
Lagerlokaler		
Kontorlokaler		
Værkstedlokaler		

Løbe-Nr.:
Gade: *Wieg-Güldbergsgade*
Husnummer: *51*

Anmeldelse til Byraadet

om

Beboerne, samt om Selskaber, Foreninger og Institutioner,
der benytter Lokaler
i den ovennævnte Ejendom.

I Henhold til Lov af 15. Maj 1875 § 21, jfr. § 22 pålægges det under Mulkt af 2 til 50 Kr. vedkommende Gaard- eller Husejer eller den, der repræsenterer ham i Stedet, under sin Haand at udfylde nærværende Skema.

- A. **Beboelsesskemaet.** Alle i Ejendommen boende Personer opføres med deres fulde Navn og øvrige i Skemaet forlangte Oplysninger, uanset om de midlertidig er fraværende.
- B. **Tillægsskema I.** (Se Bagsiden). Paa dette opføres enhver **udenbys eller i Udlandet boende Person**, der driver selvstændig Erhvervsvirksomhed fra Lokaler i Ejendommen, eller som ejer eller besidder Ejendommen eller har Andel i Indtægterne eller oppebærer anden Afgift af denne. Endvidere opføres **alle Selskaber, Foreninger og Institutioner**, uden Hensyn til hvor de er hjemmehørende, for saa vidt de benytter Lokaler i Ejendommen til Kontor, Udsalg, Værksted eller anden Erhvervsvirksomhed, ejer eller besidder Ejendommen eller oppebærer Afgift af denne.
- B. **Tillægsskema II.** (Se Bagsiden). I Ejendomme med Lejligheder eller Lokaler, hvor der drives **Forretning, Haandværk eller anden selvstændig Næringsdrift**, maa Ejeren lade Firmaets Indehaver udfylde dette Skema.

For saa vidt der ikke er tilstrækkelig Plads paa det tilsendte Skema, ville flere paa Forlangende blive udleverede mellem Kl. 10 og 2 paa Skattekontoret, Raadhusstræde 1, 1ste Sal.
Skemaet vil blive afhentet 8 Dage efter at det er blevet tilstillet Vedkommende.

Aarhus Byraad, i Oktober 1908.

Ejernes Navn

J. H. Rosenberg

Ejernes Bopæl

Optælling

(foretages ved Byraadets Foranstaltning).

Mandken 8
Kvindeken 10
Ialt 18 Personer.

Ejernes eller Vicevejens Underskrift.

Beboelseskema.

Forhus, Sidehus, Baghus. (Kulder, Stue, 1. Sal o.s.v.)	Samtlige Beboere af begge Køn. Fulde Navn. Ved Børn uden Navn sættes »Dreng« eller »Pige«. (Mellem hver Familie maa der helst være en Linies Mellemrum).	Fødselsaar og Dag	Fødeby. Hvis udenfor Danmark, om Vedkommende har Indfødsret.	Stilling i Husstanden (Husfader, Husmoder, Barn, Slægting, Tyende, Løgerende).	Rang, Stand og Næringsvej. Stillingen betegnes saaledes, at det kan ses, om Vedkommende er Principal eller Medhjælper, f. Eks. Snedkermester, Snedkersvend, Lærling o.s.v.	Arbejdsgiverens Navn og Bopæl (forsaavidt De ikke driver selvstændig Virksomhed).	Hvis flyttet i det sidste Aar, da tidligere Bopæl her i Byen (d. 1ste Novbr. 1907). Gade og Hus-Nr.	Hvis tilflyttet Byen i det sidste Aar, da hvornår og hvornår. By og Dato.	Den helaaarlige Husleje af Beboelseslejligheden, eller, hvis Husleje ikke betales, da Lejeværdien	Plejebørn. Ved Plejebørn sættes »ja« i denne Rubrik.	Hvor undervejs de paa denne Liste opførte skolefærdige Børn mellem 6 1/2 og 14 1/2 Aar? Gaar de i en offentlig Skole, saa gives Navn og Gade. Gaar de i Privatskole, saa gives Betyrernes Navn og Gade.	Vedrørende Værnepligten.				Særlig Angivelse. 1) Dovstamme. 2) Blinde. 3) Idioter.	
												Krede	Løst	Begjar	Nr.		
2. Sal	Rasmus Oluf Pontoppidan	24/2 77	Kjøbenhavn	Husfader	Revisorlejtuant			Kjøbenhavn pr. 1. marts 1907	700	6							
-	Elna Pontoppidan	1/10 77	Aarhus	Husmoder													
-	Svend Erik Pontoppidan	3/10 00	Kjøbenhavn	Barn													
-	Anna Else Pontoppidan	4/4 03	Aarhus	Barn													
-	Erik Oluf Pontoppidan	15/5 06	Klampenborg	Barn													
-	Margrethe Andersen	3/3 80	Strøer	Pjende													
-	Rigmor Thorborg Poulsen	1/6 92	Kjøbenhavn	Pjende													
1. Sal	Andreas Victor Weng	14/1 84	København	»Lars«	Jordlæder, Købmand												
-	Caroline Dorthea Weng	14/1 84	København	Hustru													
-	Sofie (Marion)	23/1 88	København	Pjende													
Skiv.	Jens Carl Peter Lind.	6/5 177	Odense	Ejende	Revisionskontrollant, Landboingskandideat.												
-	Hans Rosenborg	19/1 87	Aarhus	Husfader	Revisor												
-	Christine Marie Rosenborg	1/1 88	Aarhus	Husmoder													
-	Oluf Helene Rosenborg	15/1 88	Aarhus	Datter													
Kælderen	Jakob Nielsen	1/4 88	Aarhus	Husfader	Arbejdsmand				150	7							
-	Johanne Frederikke Elvira Sofie Nielsen	1/4 88	Aarhus	Husmoder													
-	Antonie Elvira Sofie	1/4 88	Aarhus	Datter													
-	Frederik Christian Nielsen	1/2 88	Aarhus	Søn													

Denne Rubrik udfyldes af Ejeren eller Viceværtten.

Ved 1 Værelses Lejligheder forstås 1 Værelse med Køkken. Kontorlokaler, som benyttes af et Firma opføres kun som 1 Kontorlokale, selv om der er flere Værelser. Ligesaa med Værksted- og Lagarlokaler.

I Ejendommen findes:

Antal ialt	Deraf ledige Antal	De ledige Lejligheder slet udfyldte til Kroser
Beboelseslejligheder med 1 Værelse		
1	do.	2 Værelser
	do.	3 — uden Pigekammer
	do.	3 — med Pigekammer
	do.	4 — uden Pigekammer
	do.	4 — med Pigekammer
	do.	5 —
1	do.	6 —
	do.	7 —
	do.	8 —
	do. med flere end 8 Værelser	
	Butikker	
	Lagerlokaler	
	Kontorlokaler	
	Værkstedlokaler	

Højhede - Guldbergsgade
55

Anmeldelse til Byraadet

om

Beboerne, samt om Selskaber, Foreninger og Institutioner,
der benytter Lokaler
i den ovennævnte Ejendom.

I Henhold til Lov af 15. Maj 1875 § 21, jfr. § 22 pålægges det under Mulkt af 2 til 50 Kr. vedkommende Gaard- eller Husejer eller den, der repræsenterer ham i Stedet, under sin Haand at udfylde nærværende Skema.

- A. Beboelsesskemaet.** Alle i Ejendommen boende Personer opføres med deres fulde Navn og øvrige i Skemaet forlangte Oplysninger, uanset om de midlertidig er fraværende.
- B. Tillægsskema I.** (Se Bagsiden). Paa dette opføres enhver udenbys eller i Udlandet boende Person, der driver selvstændig Erhvervsvirksomhed fra Lokaler i Ejendommen, eller som ejer eller besidder Ejendommen eller har Andel i Indtægterne eller oppebærer anden Afgift af denne. Endvidere opføres alle Selskaber, Foreninger og Institutioner, uden Hensyn til hvor de er hjemmehørende, for saa vidt de benytter Lokaler i Ejendommen til Kontor, Udsalg, Værksted eller anden Erhvervsvirksomhed, ejer eller besidder Ejendommen eller oppebærer Afgift af denne.
- B. Tillægsskema II.** (Se Bagsiden). I Ejendomme med Lejligheder eller Lokaler, hvor der drives Forretning, Haandværk eller anden selvstændig Næringsdrift, maa Ejeren lade Firmaets Indehaver udfylde dette Skema.

For saa vidt der ikke er tilstrækkelig Plads paa det tilsendte Skema, vilde flere paa Forlængende blive udleverede mellem Kl. 10 og 2 paa Skattekontoret, Raadhusstræde 1, 1ste Sal.

Skemaet vil blive afhentet 8 Dage efter at det er blevet tilstillet Vedkommende.

Aarhus Byraad, 1 Oktober 1908.

Ejers Navn _____

Ejers Bopæl _____

Optælling

(foretages ved Byraadets Foranstaltning).

Mandkon 6
Kvindekon 6
Ialt... 12 Personer.

C. P. Krantz
Ejers eller Viceværtens Underskrift.

Beboelseskema.

Forhus, Sidehus, Baghus. (Købler, Stue, 1. Sal o.s.v.)	Samtlige Beboere af begge Kon. Fulde Navn. Ved Børn uden Navn sættes «Dreng» eller «Pige». (Mellem hver Familie maas der helst være en Linie i Mellemrum).	Fødselsaar og Dag	Fødeby. Hvis udenfor Danmark, om Vedkommende har Indfødsret.	Stilling i Husstanden (Husfader, Husmoder, Barn, Slægtning, Tyende, Løgerende).	Rang, Stand og Næringsvej. Stillingen betegnes saaledes, at det kan ses, om Vedkommende er Principal eller Medhjælper. I Eks. Snekermester, Sædker svend, Lærling o.s.v.	Arbejdsgiverens Navn og Bopæl (fornavn) De ikke driver selvstændig Virksomhed).	Hvis flyttet i det sidste Aar, da tidligere Bopæl her i Byen (d. 1ste Novbr. 1907). Gade og Hus-Nr.	Hvis tilflyttet Byen i det sidste Aar, da hvorfra og hvornaar. By og Dato	Den helaarlige Beboelseslejligheden, eller, hvis Husleje ikke betales, da Lejeværdien		Plejebørn. Ved Plejebørn sættes «Ja» i denne Rubrik.	Hvis undervejs de på denne Liste opførte skønsmæssige Børn mellem 0 1/2 og 14 1/2 Aar? Gaar de i en offentlig Skole, som dennes NAVN opgives. Gaar de i Privatskole maas Bestyrerens NAVN sættes	Vedrørende Værnepligten. For enhver Mand mellem 20 og 24 Aar (undtagen hvis han er ansat som Bødder, Tjeneststyende eller Løgerende) opgives (efter Indtægtsbeskrivelse, Søfartsbog, Forstaringspapir eller Afrejsningsbog)				Særlig Angivelse. 1) Dovstamme. 2) Blinde. 3) Idioter.	
									Krooner	Antal Værelser			Kreds	Legt	Bopæl	Nr.		
1 ^{de} Sal	Liza Theodora Schullerup-Hansen	1/4 79	Slesvig Ja	Husmoder	Ubekendt				550	5								
-	Poul Frederik Schullerup	1/6 96	Ålbæk	Barn														
-	Ans. Solverson	1/4 90	Frederiksberg	Pensionar														
-	Augusta Elise Hansen	1/2 86	Ålbæk	Tyende														
2 ^{de} Sal	Egbert Christoffer Alnæs	24/10 1873	Kiel	Husfader	Arbejder				625	5								
-	Alnæs Margarethe Sofie	24/10 1873	Kiel	Husmoder														
-	Alnæs Sophie Henriette	18/10 1876	Kiel	Tyende														
3 ^{de} Sal	Simon Jakob Theodor Riis	1/11 1870	Trindal	Husfader	Prokurer				675	5								
-	Ingrid Riis	1/11 1870	Trindal	Husmoder														
Ak	Carl Peter Krantz	18/10 1848	hvor indfødsret	Husfader	Mursmæster	driver ingen Virksomhed og driver ikke Murværksmester			350	3								
-	Anna Krantz	29/6 1847	Sverige	Husmoder														
-	Karl Peter Ludvig Krantz	29/4 1878	Ålbæk	Mursvend	Medlerlig og fraværende													

Denne Rubrik udfyldes af Ejeren eller Viceværtten.

Ved 1 Værelses Lejligheder forstås 1 Værelse med Køkken.
Kontorlokaler, som benyttes af et Firma opføres kun som 1 Kontorlokale, selv om der er flere Værelser. * Ligesaa med Værksted- og Lagerlokaler.

I Ejendommen findes:

Antal ialt		Deraf ledige Antal	De ledige Lejligheder altid udfyldte til Krooner
	Beboelseslejligheder med 1 Værelse		
	do. * 2 Værelser		
	do. * 3 — uden Pigekammer		
1	do. * 3 — med Pigekammer		
	do. * 4 — uden Pigekammer		
	do. * 4 — med Pigekammer		
3	do. * 5 — med Pigekammer		
	do. * 6 —		
	do. * 7 —		
	do. * 8 —		
	do. med flere end 8 Værelser		
	Butikker		
	Lagerlokaler		
	Kontorlokaler		
	Værkstedlokaler		

Højh-Guldbergs-gade
57

Anmeldelse til Byraadet

om

Beboerne, samt om Selskaber, Foreninger og Institutioner,
der benytter Lokaler
i den ovennævnte Ejendom.

I Henhold til Lov af 15. Maj 1875 § 21, jfr. § 22 pålægges det under Mulkt af 2 til 50 Kr. vedkommende Gaard- eller Husejer eller den, der repræsenterer ham i Stedet, under sin Haand at udfylde nærværende Skema.

- A. **Beboelsesskemaet.** Alle i Ejendommen boende Personer opføres med deres fulde Navn og øvrige i Skemaet forlangte Oplysninger, uanset om de midlertidig er fraværende.
- B. **Tillægsskema I.** (Se Bagsiden). Paa dette opføres enhver **udenbys eller i Udlandet boende Person**, der driver selvstændig Erhvervsvirksomhed fra Lokaler i Ejendommen, eller som ejer eller besidder Ejendommen eller har Andel i Indtægterne eller oppebærer anden Afgift af denne. Endvidere opføres **alle Selskaber, Foreninger og Institutioner**, uden Hensyn til hvor de er hjemmehørende, for saa vidt de benytter Lokaler i Ejendommen til Kontor, Udsalg, Værksted eller anden Erhvervsvirksomhed, ejer eller besidder Ejendommen eller oppebærer Afgift af denne.
- B. **Tillægsskema II.** (Se Bagsiden). I Ejendomme med Lejligheder eller Lokaler, hvor der drives Forretning, Haandværk eller anden selvstændig Næringsdrift, maa Ejeren lade Firmaets Indehaver udfylde dette Skema.

For saa vidt der ikke er tilstrækkelig Plads paa det tilsendte Skema, vilde flere paa Forlangende blive udleverede mellem Kl. 10 og 2 paa Skattekontoret, Raadhusstræde 1, 1ste Sal.
Skemaet vil blive afhentet 8 Dage efter at det er blevet tilstillet Vedkommende.

Aarhus Byraad, 1 Oktober 1908.

Optælling
(foretages ved Byraadets Foranstaltning)

Mandken	15
Kvindeken	16
Ialt	...	31

Personer.

Ejernes Navn

Kobmand Mikael Johansen

Ejernes Bopæl

Højh-Guldbergs-gade 57 k.S.

Ejernes eller Viceværtens Underskrift.

Beboelseskema.

Forhus, Sidehus, Baghus. (Kælder, Stue, 1. Sal o. s. v.)	Samlige Beboere af begge Kon. Fulde Navn. Ved Born uden Navn sættes »Dreng« eller »Pige«. (Mellem hver Familie maa der helst være en Linies Mellemrum).	Fødselsaar og Dag	Fødeby. Hvis udenfor Danmark, om Vedkommende har Indfødsret.	Stilling i Husstanden (Husfader, Husmoder, Barn, Slægtning, Tyende, Logerende).	Rang, Stand og Næringsvej. Stillingen betegnes saaledes, at det kan ses, om Vedkommende er Principal eller Medhjælper, f. Eks. Snedkermester, Snedkersvend, Lærling o. s. v.	Arbejdsgiverens Navn og Bopæl (forsaaft De ikke driver selvstændig Virksomhed).	Hvis flyttet i det sidste Aar da tidligere Bopæl her i Byen (d. 1. Novbr. 1907). Gade og Hus-Nr.	Hvis tilflyttet i det sidste Aar, da hvorfra og hvornaar. By og Dato.	Den hellaarlige Husleje af Beboelseslejligheden, eller, hvis Husleje ikke betales, da Lejeværdien Kroner Antal Værelser	Plejebørn. Ved Plejebørn sættes »ja« i denne Rubrik.	Hvor undervises de paa dens Læse opførte skolefirmende Born mellem 6 1/2 og 14 1/2 Aar? Gaar de i en offentlig Skole, saa dennes Navn opgives. Gaar de i Privatskole maa Bestyrerens Navn opgives.	Vedrorende Værnepligten. For enhver Mand mellem 20 og 28 Aar (svad enten han er ansat som Beboer, Tjenestgjænde eller Logerende) opgives (eller Indtægtsberetning, Sælskab, Forsterkingspapir eller Afregningsbog)				Særlig Angivelse. 1) Dovstumme. 2) Blinde. 3) Idioter.
												Kreds	Legt	Bogstav	Nr.	
3. Sal	Ulrik Nigotai	17/6/66	Danmark	Fader	Pikensker				700	7						
	Martine Thomsen	7/6/66	Danmark	Moder												
	Edgar Carl Thomsen	5/9/97	Danmark	Søn												
	Elizabeth Cecilie Thomsen	17/4/99	do	Datter												
	Rosmine Thomsen	4/7/81	do	Tyende												
2. Sal	Peter Petersen	1/6/65	Danmark	Fader	Komm. handl.				800	4						
	Anna Diony Petersen	2/8/81	do	Moder												
	Lag Harald Petersen	12/2/90	do	Søn												
	Jagmar Petersen	15/8/94	do	Datter												
	Olga Marie Petersen	8/1/94	do	do												
	Carl Emil Diony Petersen	15/1/93	do	Søn												
	Bent Diony Petersen	21/3/98	do	Søn												
	Yohanne Thomsen	14/8/86	do	Tyende												
1. Sal	Mikael Thomsen	20/3/85	do	Fader	Købmand				1000							
	Maria Dorothea Mathilde Thomsen	28/1/87	do	Moder												
	Waldemar Thomsen	21/2/89	do	Søn												
	Christen Ernst Thomsen	5/5/89	do	"												
	Louise Thomsen	11/8/89	do	Datter												
	Frøe Christy Thomsen	25/6/89	do	Søn												
	Lixie Helme Thomsen	19/2/93	do	Datter												
	Jan Lorenz Thomsen	3/5/06	do	Søn												
	Martha Thomsen	15/1/88	do	Tyende												
	Anna Thomsen	4/1/88	do	Tyende												
	Frits Frederik Thomsen	18/8/57	do	Fader	Prokurator											
	Ligge Thomsen	19/6/65	do	Moder												
	Peter Carl Frederik Thomsen	1/4/85	do	Søn												
	Karl Ulrik Thomsen	7/8/93	do	Datter												
	Kai Richard Thomsen	2/3/94	do	Søn												
	Anna Sofia Thomsen	12/7/82	do	Tyende												
	Christians Thomsen	20/1/76	do	Tyende												
	Karin Elisabeth Thomsen	11/8/87	do	Tyende												

Denne Rubrik udfyldes af Ejeren eller Viceværtten.

Ved 1 Værelses Lejligheder forstås 1 Værelse med Køkken.
Kontorlokaler, som benyttes af et Firma opføres kun som 1 Kontorlokale, selv om der er flere Værelser. Ligesaa med Værksted- og Lagerlokaler.

I Ejendommen findes:

Antal ialt	Deraf ledige Antal	De ledige Lejligheder staa ubudne til Kroner
Beboelseslejligheder med 1 Værelse		
do. * 2 Værelser		
do. * 3 — uden Pigeammer		
do. * 3 — med Pigeammer		
do. * 4 — uden Pigeammer		
do. * 4 — med Pigeammer		
1 do. * 5 —		500 kr
do. * 6 —		
3 do. * 7 —		700 kr
do. * 8 —		
do. med flere end 8 Værelser		
Butikker		
Lagerlokaler		
Kontorlokaler		
Værkstedlokaler		

Løbe-Nr.:

Gade:

Husnummer:

Wægh-Andbergsgade
59

Anmeldelse til Byraadet

om

Beboerne, samt om Selskaber, Foreninger og Institutioner,

der benytter Lokaler

i den ovennævnte Ejendom.

I Henhold til Lov af 15. Maj 1875 § 21, jfr. § 22 pålægges det under Mulkt af 2 til 50 Kr. vedkommende Gaard- eller Husejer eller den, der repræsenterer ham i Stedet, under sin Haand at udfylde nærværende Skema.

A. **Beboelsesskemaet.** Alle i Ejendommen boende Personer opføres med deres fulde Navn og øvrige i Skemaet forlangte Oplysninger, uanset om de midlertidig er fraværende.

B. **Tillægsskema I.** (Se Bagsiden). Paa dette opføres enhver **udenbys eller i Udlandet boende Person**, der driver selvstændig Erhvervsvirksomhed fra Lokaler i Ejendommen, eller som ejer eller besidder Ejendommen eller har Andel i Indtægterne eller opbejærer anden Afgift af denne. Endvidere opføres **alle Selskaber, Foreninger og Institutioner**, uden Hensyn til hvor de er hjemmehørende, for saa vidt de benytter Lokaler i Ejendommen til Kontor, Udsalg, Værksted eller anden Erhvervsvirksomhed, ejer eller besidder Ejendommen eller opbejærer Afgift af denne.

B. **Tillægsskema II.** (Se Bagsiden). I Ejendomme med Lejligheder eller Lokaler, hvor der drives Forretning, Haandværk eller anden selvstændig Næringsdrift, maa Ejeren lade Firmaets Indehaver udfylde dette Skema.

For saa vidt der ikke er tilstrækkelig Plads paa det tilsendte Skema, ville flere paa Forlangende blive udleverede mellem Kl. 10 og 2 paa Skattekontoret, Raadhusstræde 1, 1ste Sal.

Skemaet vil blive afhentet 8 Dage efter at det er blevet tilstillet Vedkommende.

Aarhus Byraad, i Oktober 1908.

Optælling

(foretages ved Byraadets Foranstaltning)

Mandkon 4
Kvindekon 8
Ialt... 12 Personer.

Ejernes Navn

P. P. Sagnussen

Ejernes Bopæl

Wægh-Andbergsgade 59 A

P. P. Sagnussen

Ejernes eller Viceejers Underskrift.

Beboelseskema.

Forhus, Sidehus, Baghus. (Kølder, Stue, 1. Sal o. s. v.)	Samtlige Beboere af begge Køn. Fulde Navn. Ved Børn uden Navn sættes »Dreng« eller »Pige«. (Mellem hver Familie maa der helst være en Linies Mellemrum).	Fødselsaar og Dag	Fødeby. Hvis udenfor Danmark, om Vedkommende har Indfødsret.	Stilling i Husstanden (Husfader, Husmoder, Barn, Slægting, Tyende, Løgerende).	Rang, Stand og Næringsvej. Stillingen betegnes saaledes, at det kan ses, om Vedkommende er Principal eller Medhjælper, I. Eks. Snekermester, Snekersvend, Lærling o. s. v.	Arbejdsgiverens Navn og Bopæl (forsaa vi De ikke driver selvstændig Virksomhed).	Hvis flyttet i det sidste Aar da tidligere Bopæl her i Byen (d. d. Novbr. 1907) Gade og Husnr.	Hvis tilflyttet Byen i det sidste Aar, da hvorfra og hvornaar. By og Dato.	Den helaarlige Husleje af Beboelsesejligheden, eller, hvis Husleje ikke betales, da Lejeværdien		Plejebørn. Ved Plejebørn sættes »ja« i denne Rubrik.	Hvor undervises de paa denne Liste opførte skoleferende Børn mellem 6 1/2 og 14 1/2 Aar? Gaar de i en offentlig Skole, saa dennes Navn opgives. Gaar de i Privatskole maa Bestyrerens Navn opgives.	Vedrørende Værnepligten. For enhver Mand mellem 20 og 28 Aar (hvil enten kan se indført som Beboer, Tjenesttyende eller Løgerende) opgives (eller Indtægtspligtig, Skattefoged, Forsterkingsfoged eller Afregningsfoged)				Særlig Angivelse. 1) Døvstumme. 2) Blinde. 3) Idioter.
									Krooner	Antal Værelser			Kreds	Lagel	Bogstav	Nr.	
Stue	Blasis Sæter Sagnissoren Hans Johanne Henriette o. Mathias Hanna Agnes Ginesdal og Margareta	24/2 1896 26/6 1890 20/1 1911	Oslo København København	Husfader Moder Datter					350	5							
1. Sal	Ellen Elise Margerthe Mies f. Steinsche. Hans Alexander Hillson. Ellen Margerthe Rønnenkamp Mies.	15/5 1864 24/1 1888 27/7 1894	Sønder i. Elle Åbenrade København	Husmoder. Søn Datter.		Arb. A. Rosen. Søndersølleengen.	Johannesvej		450	5						Ellen Schmidt's Rygested	
2. Sal	Friedrich Wilhelm August Rohweder Anna Rohweder f. Frank Lily Rosa Rohweder Hans August Hans August	14/9 1877 23/7 1878 11/5 1900 17/8 1885 17/8 1885	København København København København København	Husfader Moder Fratter Søn Søn					450	5							
3. Sal	Johanne Louise Mathias f. Hjorth Paul Fag. Petersen	28/4 1878 10/1 1892	København København	Husmoder Byskjæringskandideat	Rohweder	Arb. A. Rosen. Søndersølleengen.			485	5						1 33 2 76	

Denne Rubrik udfyldes af Ejeren eller Viceværtten.

Ved 1 Værelses Lejligheder forstås 1 Værelse med Køkken. Kontorlokaler, som benyttes af et Firma opføres kun som 1 Kontorlokale, selv om der er flere Værelser. Ligesaa med Værksted- og Lagerlokaler.

I Ejendommen findes:

Antal ialt	Deraf ledige Antal.	De ledige Lejligheder slet udlejet til Krooner
Beboelsesejligheder med 1 Værelse		
do.	2	Værelser
do.	3	uden Pigekammer
do.	3	med Pigekammer
do.	4	uden Pigekammer
do.	4	med Pigekammer
4	5	
do.	6	
do.	7	
do.	8	
do.	med flere end 8 Værelser	
Butikker		
Lagerlokaler		
Kontorlokaler		
Værkstedlokaler		

Løbe Nr.:

Gade:

Husnummer:

*Møgel-Guldbergsgade
61*

Anmeldelse til Byraadet

om

Beboerne, samt om Selskaber, Foreninger og Institutioner,
der benytter Lokaler
i den ovennævnte Ejendom.

I Henhold til Lov af 15. Maj 1875 § 21, jfr. § 22 pålægges det under Mulkt af 2 til 50 Kr. vedkommende Gaard- eller Husejer eller den, der repræsenterer ham i Stedet, under sin Haand at udfylde nærværende Skema.

A. **Beboelsesskemaet.** Alle i Ejendommen boende Personer opføres med deres fulde Navn og øvrige i Skemaet forlangte Oplysninger, uanset om de midlertidig er fraværende.

B. **Tillægsskema I.** (Se Bagsiden). Paa dette opføres enhver **udenbys eller i Udlandet boende Person**, der driver selvstændig Erhvervsvirksomhed fra Lokaler i Ejendommen, eller som ejer eller besidder Ejendommen eller har Andel i Indtægterne eller oppebærer anden Afgift af denne. Endvidere opføres **alle Selskaber, Foreninger og Institutioner**, uden Hensyn til hvor de er hjemmehørende, for saa vidt de benytter Lokaler i Ejendommen til Kontor, Udsalg, Værksted eller anden Erhvervsvirksomhed, ejer eller besidder Ejendommen eller oppebærer Afgift af denne.

B. **Tillægsskema II.** (Se Bagsiden). I Ejendomme med Lejligheder eller Lokaler, hvor der drives Forretning, Haandværk eller anden selvstændig Næringsdrift, maa Ejeren lade Firmaets Indehaver udfylde dette Skema.

For saa vidt der ikke er tilstrækkelig Plads paa det tilsendte Skema, ville flere paa Forlangende blive udleverede mellem Kl. 10 og 2 paa Skattekontoret, Raadhusstræde 1, 1ste Sal.

Skemaet vil blive afhentet 8 Dage efter at det er blevet tilstillet Vedkommende.

Aarhus Byraad, 1 Oktober 1908.

Optælling

(foretages ved Byraadets Foranstaltning)

Mandken	9	
Kvindeken	8	
Ialt	17	Personer.

Ejernes Navn

J. J. Hansen

Ejernes Bopæl

Guldbergsgade 61

Ejernes eller Værkstedens Underskrift.

Beboelseskema.

Forhus, Sidehus, Baghus. (Kælder, Stue, 1. Sal o. s. v.)	Samtlige Behoere af begge Køn. Fulde Navn. Ved Børn uden Navn sættes »Drung« eller »Pige«. (Mellem hver Familie må der helst være en Linies Mellemrum).	Fødselsaar og Dag	Fødeby. Hvis udenfor Danmark, om Vedkommende har Indfødsret.	Stilling i Husstanden (Husfader, Husmoder, Barn, Slægtning, Tyende, Løgerende).	Rang, Stand og Næringsvej. Stillingen betegnes således, at det kan ses, om Vedkommende er Principal eller Medhjælper, f. Eks. Snedkermester, Snedkersvend, Lærling o. s. v.	Arbejdsgiverens Navn og Bopæl (forsaa vi De ikke driver selvstændig Virksomhed).	Hvis flyttet i det sidste Aar, da tidligere Bopæl her i Byen (d. 1. Novbr. 1907). Gade og Husnr.	Hvis tilflyttet Byen i det sidste Aar, da hvorfra og hvornaar. By og Dato.	Den helaaarlige Husleje af Beboelseslejligheden, eller, hvis Husleje ikke betales, da Lejeværdien	Plejebørn. Ved Plejebørn sættes »ja« i denne Rubrik.	Hvor undervejs de på denne Liste opførte ubemærkede Børn mellem 6 1/2 og 14 1/2 Aar? Gaar de i en offentlig Skole, ellers demnes Navn og Gade og i Privatskole maas Bestyrerens Navn anføres.	Vedrørende Værnepligten. For enhver Mand mellem 20 og 28 Aar (hvilket enten kan være anført som Behoer, Tjenesttyende eller Løgerende) opføres (eller Indbegrebsbevis, Særligtog, Forstærkelingspas eller Afbegrebsbeg)				Særlig Angivelse. 1) Døvsomme. 2) Blinde. 3) Idioter.
												Kreds	Lag	Bogstav	Nr.	
2 Sal	Jens Jørgen Hansen Lene Halvorsen	1843 30. April	Skærbøl	Fader	Smsiarist				400 50							
1 Sal	Christian Albertsen Ellis Knudsen Løjtnant Marius Edr. Rose Juliane Margarethe Rose	1889 6. Marts 1887 1. Febr. 1887 27. April	Sejersø Skærbøl Aarhus Larsø	Løgerende do Brøder Søster	Stud. Pharm. Kontormedl. Købmænd Fisker	Apotheker Rasmussen Chr. Perche, Nørrebrog. 27			400 50							
Stuen	Nils Peter Mogensen Inger Kirsten Mogensen Peter Kristian Jensen Jens Peter Kristian Emanuel Jensen Loren Christensen Nielsen	1857 20. Febr. 1894 21. Febr. 1888	Skærbøl Løvel Pederstrup Viborg Skærbøl	Fader Moder Søn Søn Løgerende	Stydemænd Langball og Løn Skovvælle			300 25								
	Ana Karoline Nielsen Laura Karoline Nielsen	1865 1/2 1882	København Aarhus	Moder Fødsel	Vaskerone Tjende			108								
	Mads Lind Valborg Rosalie Lind Hanna Maria Skibe Lund Peter Jensen	1888 1888 1885 1888	Helsingør Aarhus Viborg Bogværk	Sønder Moder Ekte Løgerende	Løftbøder 117 Seat			200								

Denne Rubrik udfyldes af Ejeren eller Viceværten.

Ved 1 Værelses Lejligheder forstås 1 Værelse med Køkken. Kontorlokaler, som benyttes af et Firma opføres kun som 1 Kontorlokale, selv om der er flere Værelser. Ligesaa med Værksteds- og Lagerlokaler.

I Ejendommen findes:

Antal ialt	Beboelseslejligheder med 1 Værelse	Deraf ledige. Antal.	De ledige Lejligheder er ikke udlejet til Kroner
	do. 1		1
	do. 2		
	do. 3		uden Pigekammer 1
	do. 3		med Pigekammer 1
	do. 4		uden Pigekammer 1
	do. 4		med Pigekammer 1
	do. 5		
	do. 6		
	do. 7		
	do. 8		
	do. med flere end 8 Værelser		
	Butikker		1
	Lagerlokaler		1
	Kontorlokaler		1
	Værkstedlokaler		1

Løbe-Nr.:

Gade:

Husnummer:

*Weyh-Guldbergsgade
63*

Anmeldelse til Byraadet

om

Beboerne, samt om Selskaber, Foreninger og Institutioner,
der benytter Lokaler
i den ovennævnte Ejendom.

I Henhold til Lov af 15. Maj 1875 § 21, jfr. § 22 paalægges det under Mulkt af 2 til 50 Kr. vedkommende Gaard- eller Husejer eller den, der repræsenterer ham i Stedet, under sin Haand at udfylde nærværende Skema.

A. **Beboelsesskemaet.** Alle i Ejendommen boende Personer opføres med deres fulde Navn og øvrige i Skemaet forlangte Oplysninger, uanset om de midlertidig er fraværende.

B. **Tillægsskema I.** (Se Bagsiden). Paa dette opføres enhver **udenbys eller i Udlandet boende Person**, der driver selvstændig Erhvervsvirksomhed fra Lokaler i Ejendommen, eller som ejer eller besidder Ejendommen eller har Andel i Indtagterne eller oppebærer anden Afgift af denne. Endvidere opføres **alle Selskaber, Foreninger og Institutioner**, uden Hensyn til hvor de er hjemmehørende, for saa vidt de benytter Lokaler i Ejendommen til Kontor, Udsalg, Værksted eller anden Erhvervsvirksomhed, ejer eller besidder Ejendommen eller oppebærer Afgift af denne.

B. **Tillægsskema II.** (Se Bagsiden). I Ejendomme med Lejligheder eller Lokaler, hvor der drives Forretning, Haandværk eller anden selvstændig Næringsdrift, maa Ejeren lade Firmaets Indehaver udfylde dette Skema.

For saa vidt der ikke er tilstrækkelig Plads paa det tilsendte Skema, ville flere paa Forlangende blive udleverede mellem Kl. 10 og 2 paa Skattekontoret, Raadhusstræde 1, 1ste Sal.

Skemaet vil blive afhentet 8 Dage efter at det er blevet tilstillet Vedkommende.

Aarhus Byraad, i Oktober 1908.

Ejernes Navn

Højgaard

Ejernes Bopæl

Weyh-Guldbergsgade 63

Optælling

(foretages ved Byraadets Foranstaltning)

Mandkøn	7	
Kvindkøn	6	
Ialt	13	Personer.

Ejernes eller Viceværdens Underskrift.

Beboelseskema.

Forhus, Sidehus, Baghus (Kølder, Stov, 1. Sal o. s. v.)	Samtlige Beboere af begge Køn. Fulde Navn. Ved Børn uden Navn sættes »Dreng« eller »Pige«. (Mellem hver Familie maa der helst være en Linies Mellemrum).	Fødselsaar og Dag	Fødeby. Hvis udenfor Danmark, om Vedkommende har Indfødsret.	Stilling i Husstanden (Husfader, Husmoder, Barn, Slægting, Tyende, Løgerende).	Rang, Stand og Næringsvej. Stillingen betegnes saaledes, at det kan ses, om Vedkommende er Principal eller Medhjælper, f. Eks. Snekermester, Snekkersvend, Lærning o. s. v.	Arbejdsgiverens Navn og Bopæl (forsaa vidt De ikke driver selvstændig Virksomhed).	Hvis flyttet i det sidste Aar, da tidligere Bopæl her i Byen (d. 1ste Novbr. 1907). Gade og Hus-Nr.	Hvis tilflyttet Byen i det sidste Aar, da hvorfra og hvornaar. By og Dato	Den helaarlige Husleje af Beboelseslejligheden, eller, hvis Husleje ikke betales, da Lejeværdien	Plejebørn. Ved Plejebørn sættes »ja« i denne Rubrik.	Hvor underens de på denne Liste opførte skolefærdige Børn mellem 6 1/2 og 14 1/2 Aar? Gaar de i en offentlig Skole, om dennes Navn opgives. Gaar de i Privatskole maa Bestyrerens Navn anføres	Vedrørende Værnepligten.				Særlig Angivelse. 1) Døvstumme. 2) Blinde. 3) Idioter.
												Kreis	Lagel	Regata	Nr.	
1. Sal	atil Emil Siemdal	1874	København	Husfader	Agent			14/2 08 København	315	4			1	5	2	853
	Agnis, Karoline, Johann Siemdal	1876	Præsto	Husmoder												
	Thorvald Siemdal	1878	København	Barn												
	Tove	1876														
1. Sal	Søren Sørensen Knigaard	1878	Sævi	Husfader	for Hoborgsk.				335	4						
	Anna Margrethe	1877		Husmoder												
	Oscar Karsten Marinus	1878		Barn	Guldemønt.											
	Salma	1879														
	Alfred	1875														
2. Sal	Tove Knigaard	1877	København	Husfader	Bigarhandler				335	4						
	Justine Marie Mathilde Knigaard	1878	København	Husmoder												
	Ellen Emilie Knigaard	1878	København	Barn												
	Waldemar Wilhelm Carl Knigaard	1878														

Denne Rubrik udfyldes af Ejeren eller Viceværtten.

Ved 1 Værelse Lejligheder forstås 1 Værelse med Køkken. Kontorlokaler, som benyttes af et Firma opføres kun som 1 Kontorlokale, selv om der er flere Værelser. Ligesaa med Værksted- og Lagerlokaler.

I Ejendommen findes:

Antal ialt	Antal	Deraf ledige Antal.	De ledige Lejligheder siddt udlejet til Kroner
	Beboelseslejligheder med 1 Værelse		
	do. » 2 Værelser		
	do. » 3 — uden Pigekammer		
	do. » 3 — med Pigekammer		
3	do. » 4 — uden Pigekammer		
	do. » 4 — med Pigekammer		
	do. » 5 —		
	do. » 6 —		
	do. » 7 —		
	do. » 8 —		
	do. med flere end 8 Værelser		
	Butikker		
	Lagerlokaler		
	Kontorlokaler		
	Værkstedlokaler		

Løbe-Nr. *Møgel-Guldbergsgade*
Gade *65*
Husnummer:

Anmeldelse til Byraadet

om

Beboerne, samt om Selskaber, Foreninger og Institutioner,
der benytter Lokaler
i den ovennævnte Ejendom.

I Henhold til Lov af 15. Maj 1875 § 21, jfr. § 22 paalægges det under Mulkt af 2 til 50 Kr. vedkommende Gaard- eller Husejer eller den, der repræsenterer ham i Stedet, under sin Haand at udfylde nærværende Skema.

- A. Beboelsesskemaet.** Alle i Ejendommen boende Personer opføres med deres fulde Navn og øvrige i Skemaet forlangte Oplysninger, uanset om de midlertidig er fraværende.
- B. Tillægsskema I.** (Se Bagsiden). Paa dette opføres enhver **udenbys eller i Udlandet boende Person**, der driver selvstændig Erhvervsvirksomhed fra Lokaler i Ejendommen, eller som ejer eller besidder Ejendommen eller har Andel i Indtægterne eller opbeholder anden Afgift af denne. Endvidere opføres **alle Selskaber, Foreninger og Institutioner**, uden Hensyn til hvor de er hjemmehørende, for saa vidt de benytter Lokaler i Ejendommen til Kontor, Udsalg, Værksted eller anden Erhvervsvirksomhed, ejer eller besidder Ejendommen eller opbeholder Afgift af denne.
- B. Tillægsskema II.** (Se Bagsiden). I Ejendomme med Lejligheder eller Lokaler, hvor der drives Forretning, Haandværk eller anden selvstændig Næringsdrift, maa Ejeren lade Firmaets Indehaver udfylde dette Skema.

For saa vidt der ikke er tilstrækkelig Plads paa det tilsendte Skema, ville flere paa Forlangende blive udleverede mellem Kl. 10 og 2 paa Skattekontoret, Raadhusstræde 1, 1ste Sal.

Skemaet vil blive afhentet 8 Dage efter at det er blevet tilstillet Vedkommende.

Aarhus Byraad, i Oktober 1908.

Optælling

(foretages ved Byraadets Foranstaltning).

Mandkon 7
Kvindekon 11
Ialt 18. Personer.

Ejers Navn

Vibeke Stigaard

Ejers Bopæl

Møgel-Guldbergsgade 65 Strøm

V. Stigaard

Ejers eller Vicevejens Underskrift.

Beboelseskema.

Forhus, Sidehus, Baghus. (Kølder, Stue, 1. Sal o. s. v.)	Samtlige Beboere af begge Kon. Fulde Navn. Ved Børn uden Navn sættes «Dreng» eller «Pige». (Mellem hver Familie maa der helst være en Linies Møllenrum).	Fødselsaar og Dag	Fødeby. Hvis udenfor Danmark, om Vedkommende har Indfødsret.	Stilling i Husstanden (Husbøder, Husmoder, Barn, Slægtring, Tyende, Løgende).	Rang, Stand og Næringsvej. Stillingen betegnes saaledes, at det kan ses, om Vedkommende er Principal eller Medhjælper, f. Eks. Sneedkermester, Sneedkervend, Lærling o. s. v.	Arbejdsgiverens Navn og Bopæl (fornavnt De ikke driver selvstændig Virksomhed).	Hvis flyttet i det sidste Aar, da tidligere Bopæl her i Byen (d. 1. Novbr. 1907). Gade og Husnr.	Hvis tilflyttet Byen i det sidste Aar, da hvorfra og hvornaar. By og Dato	Den helaarlige Husleje af Beboelseslejligheden, eller, hvis Husleje ikke betales, da Lejeværdien		Plejebørn. Ved Plejebørn sættes «ja» i denne Rubrik.	Hvis underviser de paa denne Liste opførte ukonfirmerede Børn mellem 6 1/2 og 14 1/2 Aar? Gaae de i en offentlig Skole, om dennes Navn angives. Gaae de i Privatskole maa Bestyrerens Navn anføres.	Vedrørende Værnepligten. For enhver Mand mellem 20 og 28 Aar (undtagen den som er indført som Beboer, Tjenestetjener eller Løgende) opføres (eller Indtægtsbevis, Søfartsbog, Forsterkningspapir eller Afspingsbog)				Særlig Angivelse. 1) Døvstumme. 2) Blinde. 3) Idioter.
									Krone	Antal Værelser			Kode	Lagd	Bogstav	Nr.	
Kælderen	Katrine Vilhelmsine Marie Jensen	28/83	Tøge	Enke	Støbtjenke	Monsted's Fabrik			185	3							
	Karen Marie Hjortine Nyholm	1/203	Tøge	Barn													
	Jens Lund Jensen	11/05	Århus	Barn													
	Jens Jensen	2/1833	Tøge	Løgende													
	Karen Jensen	5/1879	Tøge	ditto													
Stuen	Vibeke Kirstine Elisabeth Stigaard	10/39	Århus	ugift	Jens Lorenzine				325	3							
1 Sal	Caroline Sofie Postura Andersen	25/62	Viiting	Enke	Pomkefær				425	4							
	Anders Larsen Knoff Andersen	24/75	Viiting	Barn													
	Juguborg Johanne Knoff Andersen	22/76	Viiting	Barn													
	Lille Peter Spar	11/86	Århus	Løgende	Skilspillet	Århus Theater	Århus										
	Jens Kirsten	11/83	Århus	Løgende	Postbud												
2 Sal	Sigvald Maria Sofie Jørgensen	9/03	Veile	Fader	Århus	Århus Skole			425	4							
	Anne Maria Bjørndahl	7/03	Århus	Moder													
	Karl Christian Bjørndahl	24/72	Århus	Søn													
	Louise Johanne Bjørndahl	17/76	---	Datter													
	Edde Helene Bjørndahl	15/07	---	---													
	Anna Kirsten Marie Jørgensen	7/02	---	Tyende													

Denne Rubrik udfyldes af Ejeren eller Viceværten.

Ved 1 Værelses Lejligheder forstås 1 Værelse med Køkken. Kontorlokaler, som benyttes af et Firma opføres kun som 1 Kontorlokale, selv om der er flere Værelser. Ligesaa med Værksted- og Lagerlokaler.

I Ejendommen findes:

Antal ialt	Beboelseslejligheder med 1 Værelse	Deraf ledige Antal	De ledige Lejligheder slettet af Kæser
	do. 2 Værelser		
1	do. 3 " uden Pigekammer		1
1	do. 3 " med Pigekammer		
2	do. 4 " uden Pigekammer		1
	do. 5 "		
	do. 6 "		
	do. 7 "		
	do. med flere end 8 Værelser		
	Butikker		
	Lagerlokaler		
	Kontorlokaler		
	Værkstedlokaler		

Lobe-Nr.:

Gade:

Husnummer:

Wægh Guldbergsgade
67

Anmeldelse til Byraadet

om

Beboerne, samt om Selskaber, Foreninger og Institutioner,
der benytter Lokaler
i den ovennævnte Ejendom.

I Henhold til Lov af 15. Maj 1875 § 21, jfr. § 22 paalægges det under Mulkt af 2 til 50 Kr. vedkommende Gaard- eller Husejer eller den, der repræsenterer ham i Stedet, under sin Haand at udfylde nærværende Skema.

A. **Beboelsesskemaet.** Alle i Ejendommen boende Personer opføres med deres fulde Navn og øvrige i Skemaet forlangte Oplysninger, uanset om de midlertidig er fraværende.

B. **Tillægsskema I.** (Se Bagsiden). Paa dette opføres enhver **udenbys eller i Udlandet boende Person**, der driver selvstændig Erhvervsvirksomhed fra Lokaler i Ejendommen, eller som ejer eller besidder Ejendommen eller har Andel i Indtægterne eller opbeholder anden Afgift af denne. Endvidere opføres **alle Selskaber, Foreninger og Institutioner**, uden Hensyn til hvor de er hjemmehørende, for saa vidt de benytter Lokaler i Ejendommen til Kontor, Udsalg, Værksted eller anden Erhvervsvirksomhed, ejer eller besidder Ejendommen eller opbeholder Afgift af denne.

B. **Tillægsskema II.** (Se Bagsiden). I Ejendomme med Lejligheder eller Lokaler, hvor der drives Forretning, Haandværk eller anden selvstændig Næringsdrift, maa Ejeren lade Firmaets Indehaver udfylde dette Skema.

For saa vidt der ikke er tilstrækkelig Plads paa det tilsendte Skema, ville flere paa Forlangende blive udleverede mellem Kl. 10 og 2 paa Skattekontoret, Raadhusstræde 1, 1ste Sal.

Skemaet vil blive afhentet 8 Dage efter at det er blevet tilstillet Vedkommende.

Aarhus Byraad, i Oktober 1908.

Optælling

(foretages ved Byraadets Foranstaltning)

Mandken	4	
Kvindeken	9	
Ialt	13	Personer.

Ejernes Navn

S. Jørgen Laurin

Ejernes Bopæl

Guldbergsgade 67

Ejernes eller Vicevejens Underskrift.

Beboelseskema.

Forhus, Sidehus, Baghus, (Kulder, Stue, 1. Sal o. s. v.)	Samtlige Beboere af begge Køn. Fulde Navn. Ved Børn uden Navn sættes »Dreng« eller »Pige«. (Mellem hver Familie maa der helst være en Linies Mellemrum).	Fødselsaar og Dag	Fødeby. Hvis udenfor Danmark, om Vedkommende har Indfødsret.	Stilling i Husstanden (Husfader, Husmoder, Barn, Slægting, Tyende, Løgerende).	Rang, Stand og Næringsvej. Stillingen betegnes saaledes, at det kan ses, om Vedkommende er Principal eller Medhjælper, f. Eks. Snedkermester, Snedkersvend, Lærling o. s. v.	Arbejdsgiverens Navn og Bopæl (forsaavidt De ikke driver selvstændig Virksomhed).	Hvis flyttet i det sidste Aar, da tidligere Bopæl her i Byen (d. 1. Novbr. 1907). Gade og Husnr.	Hvis tilflyttet Byen i det sidste Aar, da hvorfra og hvornaar. By og Dato	Den helaarlige Husleje af Beboelseslejligheden, eller, hvis Husleje ikke betales, da Lejeværdien		Plejebørn. Ved Plejebørn sættes »ja« i denne Rubrik.	Hvis undervises de paa denne Liste opførte skolefærdige Børn mellem 6 1/2 og 14 1/2 Aar? Gaar de i en offentlig Skole, om de omes NAVN opføres. Gaar de i Privatskole om de Bestyrerens NAVN opføres.	Vedrørende Værnepligten. For enhver Mand mellem 20 og 25 Aar (hvad enten han er anført som Beboer, Tjenestetjener eller Løgerende) opføres (efter Indtægtsbeskriv, Sæfetsbog, Forstærkningspapir eller Afregningsbog)				Særlig Angivelse. 1) Døvstumme. 2) Blinde. 3) Idioter.
									Kroner	Skilling			Kreds	Lægl	Bogstav	Nr.	
2 Sal	Louise Dalhoff Larsen	3/10 85	Aarhus	Fader	Fabrikant				550	5							
"	Louise Anna Christiane Dalhoff Larsen	25/70	"	Moder													
"	Anders Georg Rasmus Dalhoff Larsen	4/7 98	"	Barn													
"	Ella Margrethe Dalhoff Larsen	4/7 1900	"	Barn													
"	Mette Laurine Jacobsen	13/88	Todtøng	Tyende													
1 Sal	Joh. Chr. Høron Boy	6/2 73	Lindø	Husfader	Handelsselskab	Otto Høronsted			550	5							
"	Amalie Christinette Jørgensen	11/88	Lindø	Husmoder													
1 Sal	Kristian Ferdinand Truelse	24/88	Bredt	Fader	Maler				400	4							
"	Lena Doris Henriette Holst Truelse	17/76	Lillaborg	Moder													
"	Konnie Margrethe Holst Truelse	16/102	Aarslev	Barn													
"	Sela Lundgaard Truelse	14/105	"	Barn													
"	Annabe Margrethe Nielsen Truelse	6/92	"	Tyende													
2 Sal	Christiane Nielsen	2/10 82	"	Tyende													

Denne Rubrik udfyldes af Ejeren eller Viceværtten.

Ved 1 Værelse Lejligheder forstås 1 Værelse med Køkken. Kontorlokaler, som benyttes af et Firma opføres kun som 1 Kontorlokale, selv om der er flere Værelser. Ligesaa med Værksted- og Lagerlokaler.

I Ejendommen findes:

Antal inlt	Deraf ledige Antal	De ledige Lejligheder siddt udfyldt til Kroner
		Beboelseslejligheder med 1 Værelse
		do. " 2 Værelser
		do. " 3 " uden Pigekammer
		do. " 3 " med Pigekammer
		do. " 4 " uden Pigekammer
1		do. " 4 " med Pigekammer 400,00
2		do. " 5 " 550,00
		do. " 6 "
		do. " 7 "
		do. " 8 "
		do. med flere end 8 Værelser
		Butikker
		Lagerlokaler
		Kontorlokaler
1		Værkstedlokaler 500,00

Lobe-Nr.:

Gade:

Husnummer:

*Højh Guldbergsgade
69*

Anmeldelse til Byraadet

om

Beboerne, samt om Selskaber, Foreninger og Institutioner,
der benytter Lokaler
i den ovennævnte Ejendom.

I Henhold til Lov af 15. Maj 1875 § 21, jfr. § 22 pålægges det under Mulkt af 2 til 50 Kr. vedkommende Gaard- eller Husejer eller den, der repræsenterer ham i Stedet, under sin Haand at udfylde nærværende Skema.

A. Beboelsesskemaet. Alle i Ejendommen boende Personer opføres med deres fulde Navn og øvrige i Skemaet forlangte Oplysninger, uanset om de midlertidig er fraværende.

B. Tillægsskema I. (Se Bagsiden). Paa dette opføres enhver **udenbys eller i Udlandet boende Person**, der driver selvstændig Erhvervsvirksomhed fra Lokaler i Ejendommen eller som ejer eller besidder Ejendommen eller har Andel i Indtægterne eller opbeholder anden Afgift af denne. Endvidere opføres **alle Selskaber, Foreninger og Institutioner**, uden Hensyn til hvor de er hjemmehørende, for saa vidt de benytter Lokaler i Ejendommen til Kontor, Udsalg, Værksted eller anden Erhvervsvirksomhed, ejer eller besidder Ejendommen eller opbeholder Afgift af denne.

B. Tillægsskema II. (Se Bagsiden). I Ejendomme med Lejligheder eller Lokaler, hvor der drives Forretning, Haandværk eller anden selvstændig Næringsdrift, maa Ejeren lade Firmaets Indehaver udfylde dette Skema.

For saa vidt der ikke er tilstrækkelig Plads paa det tilsendte Skema, ville flere paa Forlangende blive udleverede mellem Kl. 10 og 2 paa Skattekontoret, Raadhusstræde 1, 1ste Sal.
Skemaet vil blive afhentet 8 Dage efter at det er blevet tilstillet Vedkommende.

Aarhus Byraad, i Oktober 1908.

Ejernes Navn

Ludvig Møller Architect.

Ejernes Bopæl

Højh Guldbergsgade 69. Århus.

Optælling

(foretages ved Byraadets Foranstaltning)

Mandken	1
Kvindeken	3
Ialt	4 Personer.

Ejernes eller Vicearens Underskrift.

Beboelseskema.

Forhus, Sidehus, Baghus. (Kølder, Stue, 1. Sal o. s. v.)	Samtlige Beboere af begge Kon. Fulde Navn. Ved Børn uden Navn sættes »Dreng« eller »Pige«. (Mellem hver Familie maa der helst være en Linies Mellemrum).	Fødselsaar og Dag	Fødeby. Hvis udenfor Danmark, om Vedkommende har Indfødsret.	Stilling i Husstanden (Husfader, Husmoder, Barn, Slægtning, Tyende, Løgerende).	Rang, Stand og Næringsvej. Stillingen betegnes saaledes, at det kan ses, om Vedkommende er Principal eller Medhjælper. I Eks. Snedkermester, Snedkersvend, Lærling o. s. v.	Arbejdsgiverens Navn og Bopæl (forsaavidt De ikke driver selvstændig Virksomhed).	Hvis flyttet i det sidste Aar, da tidligere Bopæl her i Byen (d. 1. Novbr. 1907). Gade og Hus-Nr.	Hvis tilflyttet Byen i det sidste Aar, da hvorfra og hvornaar. By og Dato.	Den hellaarlige Husleje af Beboelseslejligheden, eller, hvis Husleje ikke betales, da Lejeværdien		Plejebørn. Ved Plejebørn sættes »ja« i denne Rubrik.	Hvis underskrevet de på denne Liste opførte ukonfirmerede Børn mellem 6 1/2 og 14 1/2 Aar? Gaar de i en offentlig Skole, som dennes Navn angives. Gaar de i Privatskole, som Bestyrerens Navn angives.	Vedrørende Værnepligten.				Særlig Angivelse. 1) Dovstumme. 2) Blinde. 3) Idioter.
									Kroner	Antal Værelser			Kreds	Lagd	Bogstav	Nr.	
	Ludvig Adolph Petersen Agnes Theodora	21. Mai 1843 30. April 1856	Njordskov	Husfader Kisemoder	Architekt.				500	5 1/2							
1. Sal	Wilhelmine Christiane Dorothea Walther Hette Jensen	31. Aug 1826 3. Okt. 1850	Odense	Kisemoder Løgende	Ekske i det tidligere Bopæl Esterup				400	5 1/2							

Denne Rubrik udfyldes af Ejeren eller Viceværtten.

Ved 1 Værelses Lejligheder forstås 1 Værelse med Køkken.
Kontorlokaler, som benyttes af et Firma opføres kun som 1 Kontorlokale, selv om der er flere Værelser. Ligesaa med Værksted- og Lagerlokaler.

I Ejendommen findes:

Antal ialt	Deraf ledige Antal.	De ledige Lejligheder allet udfyldt til Kroner
Beboelseslejligheder med 1 Værelse		
do.	2	Værelser
do.	3	uden Pigekammer
do.	3	med Pigekammer
do.	4	uden Pigekammer
do.	4	med Pigekammer
2	5	uden Pigekammer
do.	6	med Pigekammer
do.	7	
do.	8	
do.	med flere end 8 Værelser	
Butikker		
Lagerlokaler		
Kontorlokaler af Værkstedens 5 Værelser		
Værkstedlokaler		

Løbe-Nr.:

Gade:

Husnummer:

Højhøj Guldbergsgade
69a

Anmeldelse til Byraadet

om

Beboerne, samt om Selskaber, Foreninger og Institutioner,
der benytter Lokaler
i den ovennævnte Ejendom.

I Henhold til Lov af 15. Maj 1875 § 21, jfr. § 22 pålægges det under Mulkt af 2 til 50 Kr. vedkommende Gaard- eller Husejer eller den, der repræsenterer ham i Stedet, under sin Haand at udfylde nærværende Skema.

- A. Beboelseskemaet.** Alle i Ejendommen boende Personer opføres med deres fulde Navn og øvrige i Skemaet forlangte Oplysninger, uanset om de midlertidig er fraværende.
- B. Tillægsskema I.** (Se Bagsiden). Paa dette opføres enhver **udenbys eller i Udlandet boende Person**, der driver selvstændig Erhvervsvirksomhed fra Lokaler i Ejendommen, eller som ejer eller besidder Ejendommen eller har Andel i Indtægterne eller oppebærer anden Afgift af denne. Endvidere opføres **alle Selskaber, Foreninger og Institutioner**, uden Hensyn til hvor de er hjemmehørende, for saa vidt de benytter Lokaler i Ejendommen til Kontor, Udsalg, Værksted eller anden Erhvervsvirksomhed, ejer eller besidder Ejendommen eller oppebærer Afgift af denne.
- B. Tillægsskema II.** (Se Bagsiden). I Ejendomme med Lejligheder eller Lokaler, hvor der drives Forretning, Haandværk eller anden selvstændig Næringsdrift, maa Ejeren lade Firmaets Indehaver udfylde dette Skema.

For saa vidt der ikke er tilstrækkelig Plads paa det tilsendte Skema, ville flere paa Forlangende blive udleverede mellem Kl. 10 og 2 paa Skattekontoret, Raadhusstræde 1, 1ste Sal.
Skemaet vil blive afhentet 8 Dage efter at det er blevet tilstillet Vedkommende.

Aarhus Byraad, 1 Oktober 1908.

Optælling

(foretages ved Byraadets Foranstaltning)

Mandkon 7
Kvindekon 6
Ialt . . . 13 Personer.

Ejernes Navn

Johan Kornt

Ejernes Bopæl

Højhøj Guldbergsgade

Johan Kornt
Ejernes eller Vicevejens Underskrift.

Beboelseskema.

Forhus, Sidehus, Baghus. (Kælder, Stue, 1. Sal o. s. v.)	Samtlige Beboere af begge Køn. Fulde Navn. (Mellem hver Familie maa der helst være en Linies Mellemrum).	Fødselsaar og Dag	Fødeby. Hvis udenfor Danmark, om Velkommende har Indfødsret.	Stilling i Husstanden (Hustader, Husmoder, Barne, Slægting, Tyende, Løgerende).	Rang, Stand og Næringsvej. Stillingen betegnes saaledes, at det kan ses, om Vedkommende er Principal eller Medhjælper, f. Eks. Snedkermester, Snedkersvend, Lærling o. s. v.	Arbejdsgiverens Navn og Bopæl (forsnavdelt De ikke driver selvstændig Virksomhed).	Hvis flyttet i det sidste Aar, da tidligere Bopæl her i Byen (d. 1. Novbr. 1907). Gade og Hus-Nr.	Hvis tilflyttet Byen i det sidste Aar, da hvorfra og hvornaar. By og Dato.	Den hellaarlige Husleje af Beboelseslejligheden, eller, hvis Husleje ikke betales, da Lejeværdien		Plejebørn. Ved Plejebørn sættes »ja« i denne Rubrik.	Hvor undervist de paa denne Liste opførte skoleferende Børn mellem 6 1/2 og 14 1/2 Aar? Gaar de i en offentlig Skole, som denes Navn opgives. Gaar de i Privatskole maa Bestyrerens Navn anføres.	Vedrorende Værnepligten.				Særlig Angivelse. 1) Døvstumme. 2) Blinde. 3) Idioter.
									Kroner	Antal Værelser			Kreds	Lagel	Bogstav	Nr.	
Vælder	Christian Peter Tillyreen	5/1878	Aarhus	Fader	Skomager	Skomagermester M. Baas	"	"	162	3							
	Kirstine Marie Tillyreen	5/1867	Do	Moder	"	"	"	"	"	"							
	Karl Holger Tillyreen	5/1898	Do	Søn	Barbielærling	Barber "I Volden"											
	Frederik Vilhelm Tillyreen	7/1898	Do	Søn	"	"											
	Harri Marie Jørgensen	23/11896	Holme	Kogepige	Enke												
Stuen	Marie Sophie Jørgensen	7/1861	Norup	Moder	Enkedame				288	4							
	Niels Jørgensen	24/1870	Holme	Søn	Indmedhjælper												
1. Sal	Begynde til Kontorlokaler af 2. Generalkommandointendantur									400	4						
2. Sal	Johan Albert Carl Stefani			Spættor	Kalleg.				310	4							
	Christine Marie	1/2 50	Hornum	Moder	Kvæder												
	Harri	1/4 58	Apsing	Moder													
	Julius Valdemar	1/2 91	Aarhus	Søn	Kontorist	Arbitr. Betjent, Harriet Jørgensen											
	Elfrida Elise	1/2 93															
Rigmar Emilika	1/2 95																
Kælder	Niels Ole Jørgensen	27/1855	Holme	Indkommand	Indkommand	ved Haanen			80	2							

Milleværdien

Denne Rubrik udfyldes af Ejeren eller Viceværtten.

Ved 1 Værelses Lejligheder forstås 1 Værelse med Køkken. Kontorlokaler, som benyttes af et Firma opføres kun som 1 Kontorlokale, selv om der er flere Værelser. Ligesaa med Værksted- og Lagerlokaler.

I Ejendommen findes:

Antal ialt	Deraf ledige Antal.	De ledige Lejligheder uldt udlejet til Kroner
Beboelseslejligheder med 1 Værelse		
1		do. * 2 Værelser
1		do. * 3 — uden Pigekammer
		do. * 3 — med Pigekammer
		do. * 4 — uden Pigekammer
2		do. * 4 — med Pigekammer
		do. * 5 —
		do. * 6 —
		do. * 7 —
		do. * 8 —
		do. med flere end 8 Værelser
		Butikker
		Lagerlokaler
1		Kontorlokaler
		Værkstedlokaler

Tillægsskema I. Herpaa opføres alle inden- og udenlandske Selskaber, Foreninger og Institutioner samt udenbys boende Personer (herunder ogsaa Udlændige), der uden at bo i Ejendommen helt eller delvis ere Ejere eller Besiddere af Ejendommen eller opbeholder andre Afgifter af samme, eller som der have Butik, Kontor, Værksted eller andre Forretningslokaler.

<p>Navn. For Personer tillige Stand og Stilling.</p>	<p>Selskabets eller Foreningens Karakter. (Aktieselskab eller andet Selskab med begrænset Ansvar, Kreditforening, Produktions- eller Forbrugsforening, Forsikringsforening).</p>	<p>Erhvervsvirksomheden. Handels-, Fabriks-, Haandværks-, Forsikringsvirksomhed o. s. v., Løge, Sagfører, Entreprenør, Bevarer eller Virksomhed med Befordring af Personer og Gods. Oppehørs Indtægter af Ejendom som Ejer, Besidder eller Afgiftsnyder, angives i hvilken Egenskab.</p>	<p>Bopæl eller Hjemsted. For Rigets Vedkommende opgives vedkommende Kommune, for Ulandet vedkommende Land. Hervedende Repræsentant eller Fuldmægtig for Selskaber og Personer der have Hjemsted udenfor Aarhus (Navn og Adresse).</p>	<p>Anmærkning</p>

Tillægsskema II. I Ejendomme med Lejligheder eller Lokaler, hvor der drives Forretning, Haandværk eller anden selvstændig Næringsdrift, maa Ejeren lade Firmaets Indehaver udfylde nedenstaaende Skema.

Firma Navn	Forretnings-Branche	Forretningsadresse og Telefon Nr.	Indehaverens Navn	Privat Bopæl

Løbe-Nr.:
Gade:
Husnummer:

Bebo

Husejer
A. B
ly
B. T
st
e
h
v
B. T
Kl. 10

(for
Mand
Kvin

Lobe-Nr.:

Gade:

Husnummer:

*Højle Guldborgsgade
69 B*

Anmeldelse til Byraadet

om

Beboerne, samt om Selskaber, Foreninger og Institutioner,
der benytter Lokaler

i den ovennævnte Ejendom.

I Henhold til Lov af 15. Maj 1875 § 21, jfr. § 22 paalægges det under Mulkt af 2 til 50 Kr. vedkommende Gaard- eller Husejer eller den, der repræsenterer ham i Stedet, under sin Haand at udfylde nærværende Skema.

A. **Beboelsesskemaet.** Alle i Ejendommen boende Personer opføres med deres fulde Navn og øvrige i Skemaet forlangte Oplysninger, uanset om de midlertidig er fraværende.

B. **Tillægsskema I.** (Se Bagsiden). Paa dette opføres enhver **udenbys eller i Udlandet boende Person**, der driver selvstændig Erhvervsvirksomhed fra Lokaler i Ejendommen, eller som ejer eller besidder Ejendommen eller har Andel i Ladtægterne eller oppebærer anden Afgift af denne. Endvidere opføres **alle Selskaber, Foreninger og Institutioner**, uden Hensyn til hvor de er hjemmehørende, for saa vidt de benytter Lokaler i Ejendommen til Kontor, Udsalg, Værksted eller anden Erhvervsvirksomhed, ejer eller besidder Ejendommen eller oppebærer Afgift af denne.

B. **Tillægsskema II.** (Se Bagsiden). I Ejendomme med Lejligheder eller Lokaler, hvor der drives Forretning, Haandværk eller anden selvstændig Næringsdrift, maa Ejeren lade Firmaets Indehaver udfylde dette Skema.

For saa vidt der ikke er tilstrækkelig Plads paa det tilsendte Skema, ville flere paa Forlangende blive udleverede mellem Kl. 10 og 2 paa Skattekontoret, Raadhusstræde 1, 1ste Sal.

Skemaet vil blive afhentet 8 Dage efter at det er blevet tilstillet Vedkommende.

Aarhus Byraad, i Oktober 1908.

Ejernes Navn

L. Christensen

Ejernes Bopæl

Højle Guldborgsgade 69 B 2 Sal.

Optælling

(foretages ved Byraadets Foranstaltning).

Mandkon	5	
Kvindekon	7	
Ialt	11	Personer.

L. Christensen

Ejernes eller Viceordførers Underskrift.

Beboelseskema.

Forhus, Sidehus, Baghus. (Kølder, Stue, I. Sal o. s. v.)	Samtlige Beboere af begge Køn. Fulde Navn. Ved Børn uden Navn sættes »Dreng« eller »Pige«. (Mellem hver Familie maas der helst være en Linies Mellemrum).	Fødselsaar og Dag	Fødeby. Hvis udenfor Danmark, om Vedkommende har Indfødsret.	Stilling i Husstanden (Husfader, Husmoder, Barn, Slægtning, Tyende, Løgerende).	Rang, Stand og Næringsvej. Stillingen betegnes saaledes, at det kan ses, om Vedkommende er Principal eller Medhjælper, f. Eks. Snekermester, Snekkersvend, Lærling o. s. v.	Arbejdsgiverens Navn og Bopæl (fornavndt De ikke driver selvstændig Virksomhed).	Hvis flyttet i det sidste Aar, da tidligere Bopæl her i Byen (d. i. s. By og Kvarter). Gade og Hus-Nr.	Hvis flyttet i det sidste Aar, da tidligere Bopæl her i Byen (d. i. s. By og Kvarter). By og Dato.	Den holaarlige Husleje af Beboelseslejligheden, eller, hvis Husleje ikke betales, da Lejeværdien		Hvor undersøges de paa denne Liste opførte skattefræmmede Børn mellem 6 1/2 og 14 1/2 Aar? Gaar de i en offentlig Skole, maas denoas Navn opføres. Gaar de i Privatskole maas Bestyrerens Navn opføres	Vedrørende Værnepligten. For enhver Mand mellem 20 og 28 Aar (hvad enten han er indført som Debetor, Tjenstgjænder eller Lejemand), opføres (efter Indregistrerings-, Særligheds-, Forskeringsoplysning eller Afgangsbeholdning)	Særlig Angivelse. 1) Døvstumme. 2) Blinde. 3) Idioter.
									Krøner	Antal Værelser			
Mies	Carl, Ernst Augusten Cohrt	1873	Skoddebo	Skolelærer					700	4		Medhjælper af skolelæreren	
	Meta, Helene Cohrt	1874	Aarhus	Skolelærers kone									
	Hans, Hjalmar Cohrt	1874	do	Barn									
	Hans, Hjalmar Cohrt	1875	do	do									
	Mette, Birgitte Nielsen	1887	do	Skolelærer									
2. Sal.	Laurits Andersen Christensen	1870	Aarhus	Skolelærer	Arbejdsgiver				600	5			
	Eva Christen Margrethe C.	1872	København	Hjælper									
	Margrethe C.	1879	Aarhus	Barn									
	Tant C.	1874	do	do									
Hans Marie Jensen.	1876	Skolelærer	Hjælper										
Mies	Mieche Marie Kirsten Petersen	1860	Aalborg	Enke				125	2				

Denne Rubrik udfyldes af Ejeren eller Viceværten.

Ved 1 Værelses Lejligheder forstås 1 Værelse med Køkken. Kontorlokaler, som benyttes af et Firma opføres kun som 1 Kontorlokale, selv om der er flere Værelser. Ligesaa med Værksted- og Lagerlokaler.

I Ejendommen findes:

Antal indt	Deraf ledige Antal.	De ledige Lejligheder sidst udlejet til Krøner
Beboelseslejligheder med 1 Værelse		
1	do.	2 Værelser
	do.	3 Værelser uden Pige-kammer
	do.	3 Værelser med Pige-kammer
	do.	4 Værelser uden Pige-kammer
1	do.	4 Værelser med Pige-kammer
2	do.	5 Værelser
	do.	6 Værelser
	do.	7 Værelser
	do.	8 Værelser
	do. med flere end 8 Værelser	
	Butikker	
	Lagerlokaler	
	Kontorlokaler	
	Værkstedlokaler	

Tillægsskema I. Herpaa opføres alle inden- og udenlandske Selskaber, Foreninger, og Institutioner samt udenbys boende Personer (herunder ogsaa Udlændige), der uden at bo i Ejendommen helt eller delvis ere Ejere eller Besiddere af Ejendommen eller oppebærer andre Afgifter af samme, eller som dér have Butik, Kontor, Værksted eller andre Forretningslokaler.

Navn. For Personer tillige Stand og Stilling.	Selskabets eller Foreningens Karakter. (Aktieselskab eller andet Selskab med begrænset Ansvar, Kreditforening, Produktions- eller Forbrugsforening, Forsikringsforening).	Erhvervsvirksomheden. Handels-, Fabriks-, Haandværks-, Forsikringsvirksomhed o. s. v., Læge, Sagfører, Entreprenør, Beværter eller Virksomhed med Befordring af Personer og Gods. Ophærens Indtægter af Ejendom som Ejer, Besidder eller Afgiftsnyder, angives i hvilken Egenskab.	Bopæl eller Hjemsted. For Rigets Vedkommende opgives vedkommende Kommune, for Ulandet vedkommende Land. Hvervarende Repræsentant eller Fuldmægtig for Selskaber og Personer der have Hjemsted udenfor Aarhus (Navn og Adresse).	Anmærkning
<i>2 Generalkommando Kontor på 1ste Sal.</i>				

Tillægsskema II. I Ejendomme med Lejligheder eller Lokaler, hvor der drives Forretning, Haandværk eller anden selvstændig Næringsdrift, maa Ejeren lade Firmaets Indehaver udfylde nedenstaaende Skema.

Firma Navn	Forretnings-Branche	Forretningsadresse og Telefon Nr.	Indehaverens Navn	Privat Bopæl

Løbe-Nr.:

Gade:

Husnummer:

*Højh Guldbergsgade
69^a*

Anmeldelse til Byraadet

om

Beboerne, samt om Selskaber, Foreninger og Institutioner,
der benytter Lokaler
i den ovennævnte Ejendom.

I Henhold til Lov af 15. Maj 1875 § 21, jfr. § 22 pålægges det under Mulkt af 2 til 50 Kr. vedkommende Gaard- eller Husejer eller den, der repræsenterer ham i Stedet, under sin Haand at udfylde nærværende Skema.

- A. **Beboelsesskemaet.** Alle i Ejendommen boende Personer opføres med deres fulde Navn og øvrige i Skemaet forlangte Oplysninger, uanset om de midlertidig er fraværende.
- B. **Tillægsskema I.** (Se Bagsiden) Paa dette opføres enhver **udenbys eller i Udlandet boende Person**, der driver selvstændig Erhvervsvirksomhed fra Lokaler i Ejendommen, eller som ejer eller besidder Ejendommen eller har Andel i Indtægterne eller opbeholder anden Afgift af denne. Endvidere opføres **alle Selskaber, Foreninger og Institutioner**, uden Hensyn til hvor de er hjemmehørende, for saa vidt de benytter Lokaler i Ejendommen til Kontor, Udsalg, Værksted eller anden Erhvervsvirksomhed, ejer eller besidder Ejendommen eller opbeholder Afgift af denne.
- B. **Tillægsskema II.** (Se Bagsiden). I Ejendomme med **Lejligheder eller Lokaler**, hvor der drives **Forretning, Haandværk eller anden selvstændig Næringsdrift**, maa Ejeren lade Firmaets Indehaver udfylde dette Skema.

For saa vidt der ikke er tilstrækkelig Plads paa det tilsendte Skema, ville flere paa Forlangende blive udleverede mellem Kl. 10 og 2 paa Skattekontoret, Raadhusstræde 1, 1ste Sal.
Skemaet vil blive afhentet 8 Dage efter at det er blevet tilstillet Vedkommende.

Aarhus Byraad, i Oktober 1908.

Optælling

(foretages ved Byraadets Foranstaltning)

Mandkøn . . . 3 . . .

Kvindkøn . . . 4 . . .

Ialt . . . 7 . . . Personer.

Ejernes Navn

Simon Rasmussen

Ejernes Bopæl

*Højh Guldbergsgade 69c.
Simon Rasmussen*

Ejernes eller Virettons Underskrift.

Beboelseskema.

Forhus, Sidelus, Baghus, (Kælder, Stue, 1. Sal o. s. v.)	Samtlige Beboere af begge Køn. Fulde Navn. Ved Børn uden Navn sættes »Dreng« eller »Pige«. (Mellem hver Familie maa der helst være en Linies Mellemrum).	Fødselsaar og Dag	Fødeby. Hvis udenfor Danmark, om Vedkommende har Indfødsret.	Stilling i Husstanden (Husfader, Husmoder, Barn, Slægtning, Tyende, Løgerende).	Rang, Stand og Næringsvej. Stillingen betegnes saaledes, at det kan ses, om Vedkommende er Principal eller Medhjælper, f. Eks. Snedkermester, Snedkersvend, Lærling o. s. v.	Arbejdsgiverens Navn og Bopæl (forsaa vi! De ikke driver selvstændig Virksomhed).	Hvis flyttet i det sidste Aar, da tidligere Bopæl her i Byen (d. h. Novbr. 1907) Gade og Husnr.	Hvis tilflyttet i det sidste Aar, da hvortil og hvornaar. By og Dato.	Den helaarlige Husleje af Beboelseslejligheden, eller, hvis Husleje ikke betales, da Lejeværdien		Plejebørn. Ved Plejebørn sættes »ja« i denne Rubrik.	Hvor undervejs de paa denne Liste opførte skattefransede Børn mellem 6 1/2 og 14 1/2 Aar? Gaar de i en offentlig Skole, saa gives deres NAVN og Gaar de i Privatskole, saa Bestyrerens NAVN gives.	Vedrørende Værnepligten. For enhver Mand mellem 20 og 28 Aar (brød enten han er søfart som Reboer, Tjenestgjænde eller Løgerende) opføres (efter Indtægtsbevis, Søfartsbog, Forsterkningspas eller Afsegningsbog)				Særlig Angivelse. 1) Dovstumme. 2) Blinde. 3) Idioter.
									Kroser	Antal Værelser			Kode	Lagd	Bogstav	Nr.	
Muen	Linné Rasmussen	4/3 1894	Yebing	Husfader	fhv. Gaardtjener				350								
Muen	Anne Torbjørn Christensen	7/6 1896	Larsborg	Husmoder													
1de Sal	Mikkel Olesen	29/5 1853	Aabo	Husfader	Haandværker	Leubaldsvej 11	Holbørg 21		300	3							
- -	Anne Olesen	2/2 1862	Vilhelms	Husmoder													
- -	Anne Sofie Christensen Olesen	4/1 1872	Aarhuus	Datter													
- -	Johanne Olesen	24/4 1902	Sundby	Datter													
- -	Thorvald Lund	7/5 1893	Myltgaard	Løgerende	Skolelærer		Sølle 116										

Denne Rubrik udfyldes af Ejeren eller Viceværtten.

Ved 1 Værelses Lejligheder forstås 1 Værelse med Køkken. Kontorlokaler, som benyttes af et Firma opføres kun som 1 Kontorlokale, selv om der er flere Værelser. Ligessa med Værksted- og Lagerlokaler.

I Ejendommen findes:

Antal indt.	Deres ledige Antal.	De ledige Lejligheder skal udfyldes til Kroser
Beboelseslejligheder med 1 Værelse		
do.	• 2 Værelser	
do.	• 3 — uden Pigekammer	/
do.	• 3 — med Pigekammer	X
do.	• 4 — uden Pigekammer	/
do.	• 4 — med Pigekammer	
do.	• 5 —	
do.	• 6 —	
do.	• 7 —	
do.	• 8 —	
do.	med flere end 8 Værelser	
Butikker		
Lagerlokaler		
Kontorlokaler		
Værkstedlokaler		

Løbe-Nr.:

Gade:

Husnummer:

Guldbergsgade Nr. 39

Anmeldelse til Byraadet

om

Beboerne, samt om Selskaber, Foreninger og Institutioner,
der benytter Lokaler
i den ovennævnte Ejendom.

I Henhold til Lov af 15. Maj 1875 § 21, jfr. § 22 paalægges det under Mulkt af 2 til 50 Kr. vedkommende Gaard- eller Husejer eller den, der repræsenterer ham i Stedet, under sin Haand at udfylde nærværende Skema.

A. **Beboelsesskemaet.** Alle i Ejendommen boende Personer opføres med deres fulde Navn og øvrige i Skemaet forlangte Oplysninger, uanset om de midlertidig er fraværende.

B. **Tillægsskema I.** (Se Bagsiden). Paa dette opføres enhver **udenbys eller i Udlandet boende Person**, der driver selvstændig Erhvervsvirksomhed fra Lokaler i Ejendommen, eller som ejer eller besidder Ejendommen eller har Andel i Indtægterne eller opbeholder anden Afgift af denne. Endvidere opføres **alle Selskaber, Foreninger og Institutioner**, uden Hensyn til hvor de er hjemmehørende, for saa vidt de benytter Lokaler i Ejendommen til Kontor, Udsalg, Værksted eller anden Erhvervsvirksomhed, ejer eller besidder Ejendommen eller opbeholder Afgift af denne.

B. **Tillægsskema II.** (Se Bagsiden). I **Ejendomme med Lejligheder eller Lokaler, hvor der drives Forretning, Haandværk eller anden selvstændig Næringsdrift**, maa Ejeren lade Firmaets Indehaver udfylde dette Skema.

For saa vidt der ikke er tilstrækkelig Plads paa det tilsendte Skema, ville flere paa Forlangende blive udleverede mellem Kl. 10 og 2 paa **Skattekontoret, Raadhusstræde 1, 1ste Sal.**

Skemaet vil blive afhentet 8 Dage efter at det er blevet tilstillet Vedkommende.

Aarhus Byraad, i Oktober 1908

Optælling

(foretages ved Byraadets Foranstaltning).

Mandken 21
Kvindeken 20
Ialt Personer.

Walter Seher Guldberg 39.
Ejerss Underskrift
(eller Ejerss Navn og Viceværtens Underskrift).

Beboelseskema.

Forhus, Sidehus, Baghus. (Kulder, Stue, 1. Sal o. s. v.)	Samtlige Beboere af begge Kon. Fulde Navn. Ved Børn uden Navn sættes »Dreng« eller »Pige«. (Mellem hver Familie maa der helst være en Løines Mellemrum).	Fødsels- aar og Dag.	Fødeby. Hvis udenfor Danmark, om Vedkommende har Indfødsret.	Stilling i Husstanden (Husfader, Hus- moder, Barn, Slægtning, Tyende, Logerende).	Rang, Stand og Næringsvej. Stillingen betegnes saaledes, at det kan ses, om Ved- kommende er Principal eller Medhjælper, f. Eks. Snedkermester, Snedker- svend eller Lærling.	Arbejdsgiverens Navn og Bopæl (forstaaet De ikke driver selvstændig Virksomhed).	Hvis flyttet i det sidste An- de tidligere Bopæl her i Byen (d. 1. Novbr. 1906). Gade og Hus-Nr.
2. S. 1. værelse	Peter Jensen	10/3 42	Næstved	Fader	Skouengen		
	Christiane Jensen	2/1 44	Nybo	Moder			
	Christine Frederikke Jensen	2/1 77	Skovbo	Datter			
	Peter Otto Jensen	16/1 84	Sorø	Søn	Møller		
1. S. 1. værelse	Liren Nielsen	19 12/1879		Fader	Brandmand		Faldboget nr. 3
	Mærtha Arine Nielsen	3 1883		Moder			
	Elly Agathe Pedersen Nielsen	10/1 93		Barn			
1. S. 1. værelse	Konstant Kroh	22 1879	Nybo	Moder	Enke		
	Rudolf Michael Kroh	24 1886	Horsens	Søn	Logermedhjælper		
	Carl Christensen	11 1881	Randers	Logerinde	Sergent		Fødselsbogen
3. S. 1. værelse	Anna Catharina Ludwig Christensen	2 1855	Lindenberg	Moder	Enke		
	Emilia Marie Catharina Christensen	2 1858	Lindenberg	Datter	Støtthustru		
	Olga Catharina Christensen	3 1881	Skovbo	Datter	Paa Loggerstue		
5. S. 1. værelse	Niels Jensen	4 1860	Nyby	Fader	Timmer		
	Anna Therkine Jensen	2 1856	Nibe	Moder			
	Olga Kristine Fabianus Jensen	17 1878	Skovbo	Datter	Medhjælper i Bogbinderi		
1. S. 1. værelse	Konst. Wilhelm, Otto Ewald.	10/1 89	Jensens	Fader	Førgeldets Svend		
	Karoline Marie, Sophie Ewald.	7 1834	Lillevik	Moder			

7
11

Hvis flyttet
i det sidste An-
de tidligere Bop-
her i Byen (d. 1.
Novbr. 1906).
Gade og Hus-Nr.

Løbe-Nr.:

Gade:

Husnummer:

Wægh - Guldbergsgade
71
713

Anmeldelse til Byraadet

om

Beboerne, samt om Selskaber, Foreninger og Institutioner,
der benytter Lokaler
i den ovennævnte Ejendom.

I Henhold til Lov af 15. Maj 1875 § 21, jfr. § 22 pålægges det under Mulkt af 2 til 50 Kr. vedkommende Gaard- eller Husejer eller den, der repræsenterer ham i Stedet, under sin Haand at udfylde nærværende Skema.

- A. **Beboelseskemaet.** Alle i Ejendommen boende Personer opføres med deres fulde Navn og øvrige i Skemaet forlangte Oplysninger, uanset om de midlertidig er fraværende.
- B. **Tillægsskema I.** (Se Bagsiden). Paa dette opføres enhver **udenbys eller i Udlandet boende Person**, der driver selvstændig Erhvervsvirksomhed fra Lokaler i Ejendommen, eller som ejer eller besidder Ejendommen eller har Andel i Indtægterne eller oppebærer anden Afgift af denne. Endvidere opføres **alle Selskaber, Foreninger og Institutioner**, uden Hensyn til hvor de er hjemmehørende, for saa vidt de benytter Lokaler i Ejendommen til Kontor, Udsalg, Værksted eller anden Erhvervsvirksomhed, ejer eller besidder Ejendommen eller oppebærer Afgift af denne.
- B. **Tillægsskema II.** (Se Bagsiden). I Ejendomme med **Lejligheder eller Lokaler, hvor der drives Forretning, Haandværk eller anden selvstændig Næringsdrift**, maa Ejeren lade Firmaets Indehaver udfylde dette Skema.

For saa vidt der ikke er tilstrækkelig Plads paa det tilsendte Skema, ville flere paa Forlangende blive udleverede mellem Kl. 10 og 2 paa Skattekontoret, Raadhusstræde 1, 1ste Sal.

Skemaet vil blive afhentet 8 Dage efter at det er blevet tilstillet Vedkommende.

Aarhus Byraad, 1 Oktober 1908.

Ejers Navn

W. M. Sørensen

Ejers Bopæl

Guldbergsgade 39.

Optælling

(foretages ved Byraadets Foranstaltning)

Mændene

Kvinderne

Ialt

Personer.

Ejers eller Viceværts Underskrift.

Beboelseskema.

Forhus, Sidehus, Baghus, (Kølder, Stue, 1. Sal o. s. v.)	Samtlige Beboere af begge Kon. Fulde Navn. Ved Born uden Navn sættes »Dreng« eller »Pige«. (Med en hver Familie maa der helst være en Linie Mellemlinje.)	Fødselsaar og Dag	Fødeby. Hvis udenfor Danmark, om Vedkommende har Indfødsret.	Stilling i Husstanden (Husfader, Husmoder, Barne, Slægning, Tyende, Løgerende).	Rang, Stand og Næringsvej. Stillingen betegnes saaledes, at det kan ses, om Vedkommende er Principal eller Medhjælper, f. Eks. Snedkermester, Snedkersvend, Lærling o. s. v.	Arbejdsgiverens Navn og Bopæl (forssavdiat De ikke driver selvstændig Virksomhed).	Hvis flyttet i det sidste Aar, da tidligere Bopæl her i Byen (d. 1ste Novbr. 1907). Gade og Hus-Nr.	Hvis tilflyttet Byen i det sidste Aar, da hvorfra og hvornaar. By og Dato.	Den helaaarlige Husleje af Beboelseslejligheden, eller, hvis Husleje ikke betales, da Lejeværdien		Plejebørn. Ved Plejebørn sættes »ja« i denne Rubrik.	Hvor undervejs de paa denne Liste opførte økonomiserede Born mellem 6½ og 14½ Aar? Gaar de i en offentlig Skole, saa denes NAVN opgives. Gaar de i Privatskole saa Bostyrerens Navn opgives.	Vedrørende Værnepligten.				Særlig Angivelse. 1) Døvstumme 2) Blinde 3) Idioter.
									Kroner	Antal Værelser			Kreds	Lagd	Regster	Nr.	
	Haldor Anni Sophie Sørensen	26/10/84	Snarholt	Husmoder					600	6							
	Niels Sørensen	7/1853	Fjerslev	Husfader	Kusk												
	Matthias Sørensen	7/1853	Maarholt	Søn	Musikant												
	Ljerner Hansen	16/1882	Tjerslev	Husfader													
	Jens Rasmussen	29/1882	Ålbjerg		Statensarbejder												
A. b.	Kirsten Fjeldsted	13/1880	Horsbøl						168	2							
	Marg Fjeldsted Thomsen	15/1880	Lokkedal	Husmoder	Tyende												
	Henry Fjeldsted Thomsen	22/1885	Ålbjerg	Søn													
	Esther Fjeldsted Thomsen	3/1884	Horsbøl														
	Hans Marcus Thomsen	7/1886	Ålbjerg														
A. b.	Niels Peter Larsen	31/1884	Polsted	Husfader	Snedkersvend				265	3							
	Anna Johanne Sofie Larsen	17/1883	Ålbjerg	Husmoder													
	Martin Clausen	4/1872	Ålbjerg														
1. Sal 7. n.	F. T. Jensen								270								
1. Sal 1. v.	Martinus Rasmus Sørensen	18/1877	Ålbjerg	Husfader	Arbejdsmand				190	2							
	Johanne Marie Petersen	10/82	Ålbjerg	Husmoder													
	Harry Ejner Petersen	16/1880	Ålbjerg	Søn													
	Niels Rasmus Sørensen	12/1882	Ålbjerg	Søn													
2. Sal 1. v.	Olsen Carl Jacob	22/81	Ålbjerg	Husfader	Arbejder				150	2							
	" Hans Marie Rasmussen	2/81	Ålbjerg	Husmoder													
	" Carl Olgaf Sørensen	2/81	Ålbjerg	Søn													
2. Sal 4. v.	Thomas Pedersen	29/1870	Ålbjerg	Husfader	Arbejder				220	3							
	Mary Henriette Pedersen	7/1880	Ålbjerg	Husmoder													

Denne Rubrik udfyldes af Ejeren eller Viceværten.

Ved 1 Værelses Lejligheder forstås 1 Værelse med Køkken. Kontorlokaler, som benyttes af et Firma opføres kun som 1 Kontorlokale, selv om der er flere Værelser. Ligesaa med Værksted- og Lagerlokaler.

I Ejendommen findes:

Antal ialt	Beboelseslejligheder med 1 Værelse	Deraf ledige. Antal.	De ledige Lejligheder ståt ubesjete til Kroner
3	do. * 2 Værelser		
3	do. * 3 — uden Pigekammer		
	do. * 3 — med Pigekammer		
	do. * 4 — uden Pigekammer		
	do. * 4 — med Pigekammer		
	do. * 5 —		
1	do. * 6 —		
	do. * 7 —		
	do. * 8 —		
	do. med flere end 8 Værelser		
	Butikker		
	Lagerlokaler		
	Kontorlokaler		
	Værkstedlokaler		

Nørrebro's Borger-skole.
Nørrebro's Borger-skole.
4. 230. 2. 544.

Personer
oppebarer

erkning

elvstændig

t Bopæl

Hvis tilflyttet Byen i det sidste Aar, da hvorfra og hvornaar. By og Dato.	Den helaarlige Husleje eller, hvis Husleje ikke betales, da Lejeværdien		Plejebørn. Ved Plejebørn sættes »ja« i denne Rubrik.	Hvor undervises de paa denne Liste opførte ukon- firmerede Børn mellem 6 1/2 og 14 1/2 Aar? Gaar de i en offentlig Skole, angives denne Navn og gives. Gaar de i Privatskole angives Bestyrelsens Navn angives.	Vedrørende Værnepligten. For enhver Mand mellem 20 og 28 Aar (hvis enten han er anført som Beboer, Tjenestetjende eller Logerende) opføres (efter Indtægtsbøger, Sefartsbog, For- styringspapir eller Afregningsbog)				Særlig Angivelse. 1) Døvstumme. 2) Blinde. 3) Idioter.
	Kroner	Antal Værelser			Kreds	Lagd	Bogstav	Nr.	
	225	3							
	340	3			4	330	V	305	
	220	3							
	96	1			4	427	U	158	
	220	3							
	215	3							
	230	3							

Denne Rubrik udfyldes af Ejeren
eller Viceværtten.

I Ejendommen findes:

Antal int	Beboelseslejligheder med 1 Værelse	Deraf ledige. Antal	De ledige Lejligheder sides udfyldt til Kroner
	do. » 2 Værelser		
	do. » 3 — uden Pigekammer		
6	do. » 3 — med Pigekammer		
	do. » 4 — uden Pigekammer		
	do. » 4 — med Pigekammer		
	do. » 5 —		
	do. » 6 —		
	do. » 7 —		
	do. » 8 —		
	do. med flere end 8 Værelser		
	Butikker		
	Lagerlokaler		
	Kontorlokaler		
	Værkstedlokaler		

og i Udlandet
gifter af samme,

Løbe-Nr.:

Gade:

Husnummer:

Højh Gæstehuset
73

Anmærkning.

Anmeldelse til Byraadet

om

Beboerne, samt om Selskaber, Foreninger og Institutioner,
der benytter Lokaler
i den ovennævnte Ejendom.

I Henhold til Lov af 15. Maj 1875 § 21, jfr. § 22 paalægges det under Mulkt af 2 til 50 Kr. vedkommende Gaard- eller Husejer eller den, der repræsenterer ham i Stedet, under sin Haand at udfylde nærværende Skema.

A. Beboelsesskemaet. Alle i Ejendommen boende Personer opføres med deres fulde Navn og øvrige i Skemaet forlangte Oplysninger, uanset om de midlertidig er fraværende.

B. Tillægsskema I. (Se Bagsiden). Paa dette opføres enhver udenbys eller i Udlandet boende Person, der driver selvstændig Erhvervsvirksomhed fra Lokaler i Ejendommen, eller som ejer eller besidder Ejendommen eller har Andel i Indtægterne eller oppebærer anden Afgift af denne. Endvidere opføres alle Selskaber, Foreninger og Institutioner, uden Hensyn til hvor de er hjemmehørende, for saa vidt de benytter Lokaler i Ejendommen til Kontor, Udsalg, Værksted eller anden Erhvervsvirksomhed, ejer eller besidder Ejendommen eller oppebærer Afgift af denne.

B. Tillægsskema II. (Se Bagsiden). I Ejendomme med Lejligheder eller Lokaler, hvor der drives Forretning, Haandværk eller anden selvstændig Næringsdrift, maa Ejeren lade Firmaets Indehaver udfylde dette Skema.

For saa vidt der ikke er tilstrækkelig Plads paa det tilsendte Skema, ville flere paa Forlangende blive udleverede mellem Kl. 10 og 2 paa Skattekontoret, Raadhusstræde 1, 1ste Sal.

Skemaet vil blive afhentet 8 Dage efter at det er blevet tilstillet Vedkommende.

Aarhus Byraad, i Oktober 1908.

Ejernes Navn

Kellner Josef Christensen

Ejernes Bopæl

Optælling

(foretages ved Byraadets Foranstaltning).

Mandkon

7

Kvindekon

6

Ialt . . .

Personer.

Ejeren eller Viceværtens Underskrift.

Beboelseskema.

Forhus, Sidehus, Baghus, (Kølder, Stue, I. Sal o. s. v.)	Samtlige Beboere af begge Køn. Fulde Navn. Ved Børn uden Navn sættes »Dræng» eller »Pige». (Mellem hver Familie maa der helst være en Linies Mellemrum).	Fødselsaar og Dag	Fødeby. Hvis udenfor Danmark, om Vedkommende har Indfødsret.	Stilling i Husstanden (Husfader, Husmoder, Barn, Slægtning, Tyende, Løgende).	Rang, Stand og Næringsvej. Stillingen betegnes saaledes, at det kan ses, om Vedkommende er Principal eller Medhjælper, f. Eks. Snedkermester, Snedkersvend, Lærling o. s. v.	Arbejdsgiverens Navn og Bopæl (forsaa vidt De ikke driver selvstændig Virksomhed).	Hvis flyttet i det sidste Aar, da tidligere Bopæl her i Byen (d. 1ste Novbr. 1907). Gade og Hus-Nr.	Hvis tilflyttet Byen i det sidste Aar, da hvorfra og hvornaar. By og Dato	Den belaaelige Husleje af Beboelseslejligheden, eller, hvis Husleje ikke betales, da Lejeværdien		Plejebørn. Ved Plejebørn sættes »ja» i denne Rubrik.	Hvor underovers de paa denne Liste opførte ukonfirmerede Børn mellem 6 1/2 og 14 1/2 Aar? Gaar de i en offentlig Skole, om dennes Navn opgives. Gaar de i Privatskole maa Bestyrerens Navn anføres.	Vedørende Værnepligten.				Særlig Angivelse. 1) Døvstumme. 2) Blinde. 3) Idioter.
									Kroner	Antal Værelser			Kreds	Lagel	Bogstav	Nr.	
1. Sal.	Joseph Marius Christensen. Karen Kristina Sørensen. Marinus Christensen. Richard " Henriette " Edith " Otto " Jakob Frederiksen Petersen	2/6 60 1/6 60 2/6 91 1/2 94 2/2 97 1/4 98 2/3 00 1/11	Nykøbing " " Aarhus " " " " " " " " Aarhøus	m. Fader " " Søn " " " " " " " " Løgende	Fader " " Lærling " " " " " " " " Snedkermester	— — — — — — — —	— — — — — — — —	800	5	—	—	4	290	A	4	af 1/2	
1. Sal.	Joseph Marius Christensen. Karen Kristina Sørensen. Marinus Christensen. Richard " Henriette " Edith " Otto " Jakob Frederiksen Petersen	2/6 60 1/6 60 2/6 91 1/2 94 2/2 97 1/4 98 2/3 00 1/11	Nykøbing " " Aarhus " " " " " " " " Aarhøus	m. Fader " " Søn " " " " " " " " Løgende	Fader " " Lærling " " " " " " " " Snedkermester	— — — — — — — —	— — — — — — — —	5	—	—	—	2	—	—	—	—	—

Denne Rubrik udfyldes af Ejeren eller Viceværtten.

Ved 1 Værelses Lejligheder forstås 1 Værelse med Køkken.
Kontorlokaler, som benyttes af et Firma opføres kun som 1 Kontorlokale, selv om der er flere Værelser. Ligesaa med Værksted- og Lagerlokaler.

I Ejendommen findes:

Antal ialt	Deraf ledige. Antal.	De ledige Lejligheder stillet udbyret til Kroner
Beboelseslejligheder med 1 Værelse		
do.	* 2	Værelser
do.	* 3	uden Pigekammer
do.	* 3	med Pigekammer
do.	* 4	uden Pigekammer
do.	* 4	med Pigekammer
2	do.	* 5
do.	* 6	—
do.	* 7	—
do.	* 8	—
do.	med flere end 8	Værelser
Butikker		
Lagerlokaler		
Kontorlokaler		
Værkstedlokaler		

Lohe-Nr.:

Gade:

Husnummer:

Højh Guldbergsgade og Sølystgade
75 2

Anmeldelse til Byraadet

om

Beboerne, samt om Selskaber, Foreninger og Institutioner,

der benytter Lokaler

i den ovennævnte Ejendom.

I Henhold til Lov af 15. Maj 1875 § 21, jfr. § 22 paalægges det under Mulkt af 2 til 50 Kr. vedkommende Gaard- eller Husejer eller den, der repræsenterer ham i Stedet, under sin Haand at udfylde nærværende Skema.

A. **Beboelsesskemaet.** Alle i Ejendommen boende Personer opføres med deres fulde Navn og øvrige i Skemaet forlangte Oplysninger, uanset om de midlertidig er fraværende.

B. **Tillægsskema I.** (Se Bagsiden). Paa dette opføres enhver **udenbys eller i Udlandet boende Person**, der driver selvstændig Erhvervsvirksomhed fra Lokaler i Ejendommen, eller som ejer eller besidder Ejendommen eller har Andel i Indtægterne eller oppebærer anden Afgift af denne. Endvidere opføres **alle Selskaber, Foreninger og Institutioner**, uden Hensyn til hvor de er hjemmehørende, for saa vidt de benytter Lokaler i Ejendommen til Kontor, Udsalg, Værksted eller anden Erhvervsvirksomhed, ejer eller besidder Ejendommen eller oppebærer Afgift af denne.

B. **Tillægsskema II.** (Se Bagsiden). I Ejendomme med Lejligheder eller Lokaler, hvor der drives Forretning, Haandværk eller anden selvstændig Næringsdrift, maa Ejeren lade Firmaets Indehaver udfylde dette Skema.

For saa vidt der ikke er tilstrækkelig Plads paa det tilsendte Skema, ville flere paa Forlangende blive udleverede mellem Kl. 10 og 2 paa Skattekontoret, Raadhusstræde 1, 1ste Sal.

Skemaet vil blive afhentet 8 Dage efter at det er blevet tilstillet Vedkommende.

Aarhus Byraad, i Oktober 1908.

Ejers Navn

Arthur Gyde

Ejers Bopæl

Højh Guldbergsgade 75

Optælling

(foretages ved Byraadets Foranstaltning)

Mandken	1
Kvindelen	3
Ialt	4

Personer.

Ejers eller Viceejers Underskrift.

Beboelseskema.

Forhus, Sidehus, Baghus, (Kælder, Stue, 1. Sal o. s. v.)	Samtlige Beboere af begge Kon. Fulde Navn. Ved Børn uden Navn sættes »Dreng« eller »Pige«. (Med hver Familie maa der helst være en Linies Mellemrum).	Fødselsaar og Dag	Fødeby. Hvis udenfor Danmark, om Vedkommende har Indfødsret.	Stilling i Husstanden (Husfader, Husmoder, Barn, Slægning, Tyende, Løgende).	Rang, Stand og Næringsvej. Stillingen betegnes saaledes, at det kan ses, om Vedkommende er Principal eller Medhjælper, f. Eks. Snedkermester, Snedkersvend, Lærling o. s. v.	Arbejdsgiverens Navn og Bopæl (forsaa vidt De ikke driver selvstændig Virksomhed).	Hvis flyttet i det sidste Aar, da tidligere Bopæler i Byen (j. l. 1. Novbr. 1907). Gade og Husnr.	Hvis tilflyttet Byen i det sidste Aar, da hvorfra og hvornaar. By og Dato.	Den helaarlige Husleje af Beboelseslejligheden, eller, hvis Husleje ikke betales, da Lejeværdien		Plejebørn. Ved Plejebørn sættes »ja« i denne Rubrik.	Hvis underviser de paa denne Liste opførte skolefærdige Børn mellem 6 1/2 og 14 1/2 Aar? Gaae de i en offentlig Skole, saa sættes Navn opgivs. Gaae de i Privatskole maa Bestyrerens Navn sættes.	Vedrørende Værnepligten.				Særlig Angivelse. 1) Døvstumme. 2) Blinde. 3) Idioter.
									Krooner	Antal Værelser			Kreds	Løst	Bogstav	Nr.	
1 ^{ste} Sal	Anders Nielsen Gyde Nefte Marie Gyde Anne Nielsen Gyde	10/6 1865 1873 30/4 1878	Helsingør Haur Helsingør	Husfader Husmoder Sølle	Detaillest				600 00								
2 ^{de} Sal	Marie Bak	23/2 1846	Taastrup	Enke			Høstingsgade		140 00								

Denne Rubrik udfyldes af Ejeren eller Viceværtten.

Ved 1 Værelses Lejligheder forstås 1 Værelse med Køkken.
Kontorlokaler, som benyttes af et Firma opføres kun som 1 Kontorlokale, selv om der er flere Værelser. Ligesaa med Værksted- og Lagerlokaler.

I Ejendommen findes:

Antal ialt	Deraf ledige Antal.	De ledige Lejligheder står udlejet til Krooner
Beboelseslejligheder med 1 Værelse		
do.	* 2 Værelser	
2	do. * 3 — uden Pigekammer	
do.	* 3 — med Pigekammer	
do.	* 4 — uden Pigekammer	
do.	* 4 — med Pigekammer	
do.	* 5 —	
do.	* 6 —	
do.	* 7 —	
do.	* 8 —	
do.	med flere end 8 Værelser	
/	Butikker	
/	Lagerlokaler	
/	Kontorlokaler	
	Værkstedlokaler	

Løbe-Nr.:

Gade:

Husnummer:

Høegh Guldbergsgade
77

Anmeldelse til Byraadet

om

Beboerne, samt om Selskaber, Foreninger og Institutioner,
der benytter Lokaler
i den ovennævnte Ejendom.

I Henhold til Lov af 15. Maj 1875 § 21, jfr. § 22 pålægges det under Mulkt af 2 til 50 Kr. vedkommende Gaard- eller Husejer eller den, der repræsenterer ham i Stedet, under sin Haand at udfylde nærværende Skema.

A. Beboelsesskemaet. Alle i Ejendommen boende Personer opføres med deres fulde Navn og øvrige i Skemaet forlangte Oplysninger, uanset om de midlertidig er fraværende.

B. Tillægsskema I. (Se Bagsiden). Paa dette opføres enhver **udenbys eller i Udlandet boende Person**, der driver selvstændig Erhvervsvirksomhed fra Lokaler i Ejendommen, eller som ejer eller besidder Ejendommen eller har Andel i Indtægterne eller oppebærer anden Afgift af denne. Endvidere opføres **alle Selskaber, Foreninger og Institutioner**, uden Hensyn til hvor de er hjemmehørende, for saa vidt de benytter Lokaler i Ejendommen til Kontor, Udsalg, Værksted eller anden Erhvervsvirksomhed, ejer eller besidder Ejendommen eller oppebærer Afgift af denne.

B. Tillægsskema II. (Se Bagsiden). I Ejendomme med Lejligheder eller Lokaler, hvor der drives Forretning, Haandværk eller anden selvstændig Næringsdrift, maa Ejeren lade Firmaets Indehaver udfylde dette Skema.

For saa vidt der ikke er tilstrækkelig Plads paa det tilsendte Skema, ville flere paa Forlangende blive udleverede mellem Kl. 10 og 2 paa Skattekontoret, Raadhusstræde 1, 1ste Sal.

Skemaet vil blive afhentet 8 Dage efter at det er blevet tilstillet Vedkommende.

Aarhus Byraad, i Oktober 1908.

Optælling

(foretages ved Byraadets Foranstaltning)

Mandkon 3

Kvindekon 3

Ialt 6 Personer.

Ejers Navn

Caroline Vestergaard

Ejers Bopæl

Høegh Guldbergsgade 77

Ejers eller Viceejers Underskrift.

Beboelseskema.

Forhus, Sidehus, Baghus. (Kælder, Stue, I. Sal o. s. v.)	Samtlige Beboere af begge Kon. Fulde Navn. Ved Børn uden Navn sættes »Dreng« eller »Pige«. (Med i hver Familie maa der helst være en Linies Mellemrum).	Fødselsaar og Dag	Fødeby. Hvis udenfor Danmark, om Vedkommende har Indfødsret.	Stilling i Husstanden (Husfader, Husmoder, Barn, Slægting, Tyende, Løgerende).	Rang, Stand og Næringsvej. Stillingen betegnes saaledes, at det kan ses, om Vedkommende er Principal eller Medhjælper, f. Eks. Sædkermester, Sædker-svend, Lærling o. s. v.	Arbejdsgeberens Navn og Bopæl (forudsat De ikke driver selvstændig Virksomhed).	Hvis flyttet i det sidste Aar, da tidligere her i Byen (i Gade og Husnr.). Hvis flyttet i det sidste Aar, da hvorfra og hvornaar.	Den helaarlige Husleje af Beboelseslejligheden, eller, hvis Husleje ikke betales, da Lejeværdien	Plejebørn. Ved Plejebørn sættes »ja« i denne Rubrik.	Hvis indgives de paa denne Liste opførte skattefræmmede Børn mellem 6 1/2 og 14 1/2 Aar? Gaar de i en offentlig Skole, som denes Navn opgives. Gaar de i Privatskole, som Bestyrerens Navn opgives.	Vedrørende Værnepligten.				Særlig Angivelse. 1) Døvstumme. 2) Blinde. 3) Idioter.				
											Krone	Antal Værelser	Kreds	Løst		Bogstav	Nr.		
Stue	Kristine Jensen Carl Arthur Osefeldt Jensen Svend Saldemar	1879 1891 1905	Wi	Husmoder Børn	Kogestue			155 2											
1. Sal	Karoline Sophie Pestergaard Helga Majette Karoline Pestergaard	1871 1878	Arhus	Enke Børn	Vaskeri			165 2											
Kvind.	Lene Andersen	1886	Lindby	Lær	Partikler			90 2											

Denne Rubrik udfyldes af Ejeren eller Viceværtten.

Ved 1 Værelses Lejligheder forstås 1 Værelse med Køkken.
Kontorlokaler, som benyttes af et Firma opføres kun som 1 Kontorlokale, selv om der er flere Værelser. Ligesaa med Værksted- og Lagerlokaler.

I Ejendommen findes:

Antal ialt	Deraf ledige Antal.	De ledige Lejligheder udeltaget til Kroner
Beboelseslejligheder med 1 Værelse		
do. " 2 Værelser		
do. " 3 " uden Pigekammer		
do. " 3 " med Pigekammer		
do. " 4 " uden Pigekammer		
do. " 4 " med Pigekammer		
do. " 5 "		
do. " 6 "		
do. " 7 "		
do. " 8 "		
do. med flere end 8 Værelser		
Butikker		
Lagerlokaler		
Kontorlokaler		
Værkstedlokaler		

Tillægsskema I.

Herpaa opføres alle inden- og udenlandske Selskaber, Foreninger og Institutioner samt udenbys boende Personer (herunder ogsaa Udlændige), der uden at bo i Ejendommen helt eller delvis, ere Ejerne eller Besiddere af Ejendommen eller oppebærer andre Afgifter af samme, eller som dér have Butik, Kontor, Værksted eller andre Forretningslokaler.

Navn. For Personer tillige Stand og Stilling.	Selskabets eller Foreningens Karakter. (Aktieselskab eller andet Selskab med begrænset Ansvar, Kreditforening, Produktions- eller Forbrugsforening, Forsikringsforening).	Erhvervsvirksomheden. Handels-, Fabriks-, Haandværks-, Forsikringsvirksomhed o. s. v., Løge, Sagfører, Estvopærer, Bevarter eller Virksomhed med Befordring af Personer og Gods. Oppebærer Indtægter af Ejendom som Ejer, Besidder eller Afgiftsnyder, angives i hvilken Egenskab.	Bopæl eller Hjemsted. For Rigets Vedkommende opgives vedkommende Kommune, for Ulandet vedkommende Land. Hverværende Repræsentant eller Faldmægtig for Selskaber og Personer der have Hjemsted udenfor Aarhus (Navn og Adresse).	Anmærkning

Tillægsskema II.

I Ejendomme med Lejligheder eller Lokaler, hvor der drives Forretning, Haandværk eller anden selvstændig Næringsdrift, maa Ejeren lade Firmaets Indehaver udfylde nedenstaaende Skema.

Firma Navn	Forretnings-Branche	Forretningsadresse og Telefon Nr.	Indehaverens Navn	Privat Bopæl

Lobe-Nr.?
 Gade:
 Husnummer

Beb.

Husejer
 A. I
 B. T
 B.
 Kl. 10

(foreta
 Mandk
 Kvinde

Løbe-Nr.

Gade:

Busnummer:

Fløegh Guldburgsgade
79

Anmærkning

Anmeldelse til Byraadet

om

Beboerne, samt om Selskaber, Foreninger og Institutioner,
der benytter Lokaler
i den ovennævnte Ejendom.

I Henhold til Lov af 15. Maj 1875 § 21, jfr. § 22 paalægges det under Mulkt af 2 til 50 Kr. vedkommende Gaard- eller Husejer eller den, der repræsenterer ham i Stedet, under sin Haand at udfylde nærværende Skema.

A. **Beboelsesskemaet.** Alle i Ejendommen boende Personer opføres med deres fulde Navn og øvrige i Skemaet forlangte Oplysninger, uanset om de midlertidig er fraværende.

B. **Tillægsskema I.** (Se Bagsiden). Paa dette opføres enhver **udenbys eller i Udlandet boende Person**, der driver selvstændig Erhvervsvirksomhed fra Lokaler i Ejendommen, eller som ejer eller besidder Ejendommen eller har Andel i Indtægterne eller oppebærer anden Afgift af denne. Endvidere opføres **alle Selskaber, Foreninger og Institutioner**, uden Hensyn til hvor de er hjemmehørende, for saa vidt de benytter Lokaler i Ejendommen til Kontor, Udsalg, Værksted eller anden Erhvervsvirksomhed, ejer eller besidder Ejendommen eller oppebærer Afgift af denne.

B. **Tillægsskema II.** (Se Bagsiden). I Ejendomme med Lejligheder eller Lokaler, hvor der drives Forretning, Haandværk eller anden selvstændig Næringsdrift, maa Ejeren lade Firmaets Indehaver udfylde dette Skema.

For saa vidt der ikke er tilstrækkelig Plads paa det tilsendte Skema, ville flere paa Forlangende blive udleverede mellem Kl. 10 og 2 paa Skattekontoret, Raadhusstræde 1, 1ste Sal.

Skemaet vil blive afhentet 8 Dage efter at det er blevet tilstillet Vedkommende.

Aarhus Byraad, i Oktober 1908.

den selvstændig

Privat Bopæl

Optælling

(foretages ved Byraadets Foranstaltning)

Mandken 3
Kvindeken 5
Ialt 8 Personer.

Ejernes Navn

Niels Harscussen

Ejernes Bopæl

Fløegh. Guldburgsgade nr. 79

Niels Harscussen

Ejernes eller Viceejernes Underskrift.

Beboelseskema.

Forhus, Sidelus, Baghus. (Kølder, Stue, 1. Sal o. s. v.)	Samtlige Beboere af begge Køn. Fulde Navn. Ved Børn uden Navn sættes »Dreng« eller »Pige«. (Med i hver Familie maa der helst være en Linies Mellemrum).	Fødselsaar og Dag	Fødeby. Hvis udenfor Danmark, om Velkommende har Indfødsret.	Stilling i Husstanden (Husfader, Husmoder, Barn, Slægtning, Tyende, Logerende).	Rang, Stand og Næringsvej. Stillingen betegnes saaledes, at det kan ses, om Vedkommende er Principal eller Medhjælper, f. Eks. Snekermester, Snekersvend, Lærling o. s. v.	Arbejdsgiverens Navn og Bopæl (forsnavt De ikke driver selvstændig Virksomhed).	Hvis flyttet i det sidste Aar, da tidligere her i Byen, og hvornaar. Gade og Husnr.	Hvis tilflyttet i det sidste Aar, da hvornaar.	Den helaarlige Husleje af Beboelseslejligheden, eller, hvis Husleje ikke betales, da Lejeværdien		Plejebørn. Ved Plejebørn sættes »ja« i denne Rubrik.	Hvor undervejs de paa denne Liste opførte skønnede Børn mellem 6 1/2 og 14 1/2 Aar? Gaa de i en offentlig Skole, saa gives deres Navn og Bopæl. Gaa de i Priestskele saa Bostyrerens Navn anføres.	Vedrørende Værnepligten.				Særlig Angivelse. 1) Dovstumme. 2) Blinde. 3) Idioter.	
									Kroner	Antal Værelser			Kreds	Lagd	Bogstav	Nr.		
Spær	Oh Sider Hansen	9/10 1878	Ebdrup	Hingved	Fabrikarbej.				160	2								
	Mette Kirstine Hansen	7/3 1875	Rye	Hansbo														
	Therese Marie Hansen	23/1 1877	Osby	Bavn														
1 Sal	Niels Marcussen	6/3 1877	Flamm	Husfader	Arbejdsmand	Gottorpsvej			165	2			4.	230.	J.	65		
	Karen Marie Marcussen	2/6 1871	Huskov	Husmoder														
	Niels Skotte Marcussen	13/9 1905	Osby	Bavn														
	Karen Skotte Skotte Marcussen	18/1 1907																
Kvisten	Karen Knudsen	2/3 1843	Fensbo	Enke				90	2									

Denne Rubrik udfyldes af Ejeren eller Viceværtten.

Ved 1 Værelses Lejligheder forstås 1 Værelse med Køkken.
Kontorlokaler, som benyttes af et Firma opføres kun som 1 Kontorlokale, selv om der er flere Værelser. Ligesaa med Værksted- og Lagerlokaler.

I Ejendommen findes:

Antal ialt	Deraf ledige. Antal.	De ledige Lejligheder er udlejet til Kroner
		Beboelseslejligheder med 1 Værelse
3		do. » 2 Værelser
		do. » 3 — uden Pigekammer
		do. » 3 — med Pigekammer
		do. » 4 — uden Pigekammer
		do. » 4 — med Pigekammer
		do. » 5 —
		do. » 6 —
		do. » 7 —
		do. » 8 —
		do. med flere end 8 Værelser
		Butikker
		Lagerlokaler
		Kontorlokaler
		Værkstedlokaler

Lobe-Nr.:
Gade: *Maj 1875 Guldbergsgade*
Husnummer: *81*

Anmeldelse til Byraadet

om

Beboerne, samt om Selskaber, Foreninger og Institutioner,
der benytter Lokaler
i den ovennævnte Ejendom.

I Henhold til Lov af 15. Maj 1875 § 21, jfr. § 22 paalægges det under Mulkt af 2 til 50 Kr. vedkommende Gaard- eller Husejer eller den, der repræsenterer ham i Stedet, under sin Haand at udfylde nærværende Skema.

- A. **Beboelsesskemaet.** Alle i Ejendommen boende Personer opføres med deres fulde Navn og øvrige i Skemaet forlangte Oplysninger, uanset om de midlertidig er fraværende.
- B. **Tillægsskema I.** (Se Bagsiden). Paa dette opføres enhver **udenbys eller i Udlandet boende Person**, der driver selvstændig Erhvervsvirksomhed fra Lokaler i Ejendommen, eller som ejer eller besidder Ejendommen eller har Andel i Indtægterne eller opbejærer anden Afgift af denne. Endvidere opføres **alle Selskaber, Foreninger og Institutioner**, uden Hensyn til hvor de er hjemmehørende, for saa vidt de benytter Lokaler i Ejendommen til Kontor, Udsalg, Værksted eller anden Erhvervsvirksomhed, ejer eller besidder Ejendommen eller opbejærer Afgift af denne.
- B. **Tillægsskema II.** (Se Bagsiden). I Ejendomme med **Lejligheder eller Lokaler, hvor der drives Forretning, Haandværk eller anden selvstændig Næringsdrift**, maa Ejeren lade Firmaets Indehaver udfylde dette Skema.

For saa vidt der ikke er tilstrækkelig Plads paa det tilsendte Skema, ville flere paa Forlangende blive udleverede mellem Kl. 10 og 2 paa Skattekontoret, Raadhusstræde 1, 1ste Sal.
Skemaet vil blive afhentet 8 Dage efter at det er blevet tilstillet Vedkommende.

Aarhus Byraad, i Oktober 1908.

Ejernes Navn

L. Frederiksen

Ejernes Bopæl

Guldbergsgade 81

Optælling

(foretages ved Byraadets Foranstaltning)

Mandken	1	
Kvindekøn	1	
Ialt	2	Personer.

Ejernes eller Vicevejens Underskrift.

Beboelseskema.

Forhus, Sidehus, Baghus. (Kølder, Stue, 1. Sal o. s. v.)	Samtlige Beboere af begge Køn. Fulde Navn. Ved Børn uden Navn sættes »Dreng« eller »Pige«. (Mellem hver Familie må der helst være en Linies Mellemtum).	Fødselsaar og Dag	Fødeby. Hvis udenfor Danmark, om Vedkommende har Indfødsret.	Stilling i Husstanden (Husfader, Husmoder, Barn, Slægting, Tyende, Logerende).	Rang, Stand og Næringsvej. Stillingen betegnes saaledes, at det kan ses, om Vedkommende er Principal eller Medhjælper, f. Eks. Snedkermester, Snedkersvend, Lærling o. s. v.	Arbejdsgiverens Navn og Bopæl (forsaaendts De ikke driver selvstændig Virksomhed).	Hvis flyttet i det sidste Aar, da tidligere Bopæl her i Byen (i Novbr. 1907) og dato.
---	---	-------------------	---	---	---	---	---

Niela Nielsen	1877	Nielsen	Bestyrer	Bestyrer			
Ella Marie Kammerling	1885	Trøier		Husbestyrer			

Den helaarlige Husleje af Beboelseslejligheden, eller, hvis Husleje ikke betales, da Lejeværdien	Plejbørn. Ved Plejbørn sættes »ja« i denne Rubrik.	Hvor undervist de paa denne Liste opførte skolefærdige Børn mellem 6 1/2 og 14 1/2 Aar? Gaar de i en offentlig Skole, saa dennes Navn opgives. Gaar de i Privatskole saa Bestyrerens Navn opgives.	Vedørende Værnepligten. For enhver Mand mellem 20 og 35 Aar (hval enten han er anført som Beboer, Tjenestemand eller Logerende) opgives (efter Indtægtsbegæring, Særligtog, Forstærkingsbegæring eller Afspisningsbegæring)	Særlig Angivelse. 1) Dovstumme. 2) Blinde. 3) Idioter.	
Kroner	Antal	Kreds	Lagd	Dagpart	Nr.

700 4

Denne Rubrik udfyldes af Ejeren eller Viceværtten.

Ved 1 Værelses Lejligheder forstås 1 Værelse med Køkken.
Kontorlokaler, som benyttes af et Firma opføres kun som 1 Kontorlokale, selv om der er flere Værelser. Ligesa med Værksted- og Lagerlokaler.

I Ejendommen findes:

Antal ialt	Deraf ledige. Antal.	De ledige Lejligheder altes udbyttet til Kroner
Beboelseslejligheder med 1 Værelse		
do.	• 2 Værelser	
do.	• 3 — uden Pigekammer	
do.	• 3 — med Pigekammer	
do.	• 4 — uden Pigekammer	
do.	• 4 — med Pigekammer	
do.	• 5 —	
do.	• 6 —	
do.	• 7 —	
do.	• 8 —	
do.	med flere end 8 Værelser	
do.	Butikker	
do.	Lagerlokaler	
do.	Kontorlokaler	
do.	Værkstedlokaler	

Tillægsskema I.

Herpaa opføres alle inden- og udenlandske Selskaber, Foreninger og Institutioner samt udenbys boende Personer (herunder ogsaa Udlændige), der uden at bo i Ejendommen helt eller delvis ere Ejere eller Besiddere af Ejendommen eller opbejler andre Afgifter af samme, eller som dér have Butik, Kontor, Værksted eller andre Forretningslokaler.

<p>Navn. For Personer tillige Stand og Stilling.</p>	<p>Selskabets eller Foreningens Karakter. (Aktieselskab eller andet Selskab med begrænset Ansvar, Kreditforening, Produktions- eller Forbrugsforening, Forsikringsforening).</p>	<p>Erhvervsvirksomheden. Handels, Fabriks, Haandværks, Forsikringsvirksomhed o. s. v., Læge, Sagfører, Entreprenør, Bevarer eller Virksomhed med Betjening af Personer og Gods. Oppebæres Indtægter af Ejendom som Ejer, Byggholder eller Afgiftsnyder, angives i hvilken Egenskab.</p>	<p>Bopæl eller Hjemsted. For Rigets Volkommene opgives volkommene Kommune, for Ulandet volkommene Land. Hervedende Repræsentant eller Faldsægtig for Selskaber og Personer der have Hjemsted udenfor Aarhus (Navn og Adresse).</p>	<p>Anmærkning</p>

Tillægsskema II.

I Ejendomme med Lejligheder eller Lokaler, hvor der drives Forretning, Haandværk eller anden selvstændig Næringsdrift, maa Ejeren lade Firmaets Indehaver udfylde nedenstaaende Skema.

Firma Navn	Forretnings-Branche	Forretningsadresse og Telefon Nr.	Indehaverens Navn	Privat Bopæl
	<i>Restaurations</i>	<i>Sommerlyst</i>	<i>L. Frederiksen</i>	

Loke-Nr. :

Gade :

Husnummer :

Beboe

Husejer eller

A. Bebo
lysmi

B. Tilla
stene
eller

hvor
virke

B. Tilla
Haa

Fo

Kl. 10 og
SI

(foretages

Mandkon

Kvindekø

ende Personer
eller opbebarer

Løbe-Nr.:

Gade:

Husnummer:

Møgelhøj Rindbjergsgade
83

Anmærkning

Anmeldelse til Byraadet

om

Beboerne, samt om Selskaber, Foreninger og Institutioner,

der benytter Lokaler

i den ovennævnte Ejendom.

I Henhold til Lov af 15. Maj 1875 § 21, jfr. § 22 pålægges det under Mulkt af 2 til 50 Kr. vedkommende Gaard- eller Husejer eller den, der repræsenterer ham i Stedet, under sin Haand at udfylde nærværende Skema.

A. Beboelsesskemaet. Alle i Ejendommen boende Personer opføres med deres fulde Navn og øvrige i Skemaet forlangte Oplysninger, uanset om de midlertidig er fraværende.

B. Tillægsskema I. (Se Bagsiden). Paa dette opføres enhver **udenbys eller i Udlandet boende Person**, der driver selvstændig Erhvervsvirksomhed fra Lokaler i Ejendommen, eller som ejer eller besidder Ejendommen eller har Andel i Indtægterne eller opbebarer anden Afgift af denne. Endvidere opføres **alle Selskaber, Foreninger og Institutioner**, uden Hensyn til hvor de er hjemmehørende, for saa vidt de benytter Lokaler i Ejendommen til Kontor, Udsalg, Værksted eller anden Erhvervsvirksomhed, ejer eller besidder Ejendommen eller opbebarer Afgift af denne.

B. Tillægsskema II. (Se Bagsiden). I Ejendomme med Lejligheder eller Lokaler, hvor der drives Forretning, Haandværk eller anden selvstændig Næringsdrift, maa Ejeren lade Firmaets Indehaver udfylde dette Skema.

For saa vidt der ikke er tilstrækkelig Plads paa det tilsendte Skema, ville flere paa Forlangende blive udleverede mellem Kl. 10 og 2 paa Skattekontoret, Raadhusstræde 1, 1ste Sal.

Skemaet vil blive afhentet 8 Dage efter at det er blevet tilstillet Vedkommende.

Aarhus Byraad, i Oktober 1908.

Ejers Navn

Julius Weibull

Ejers Bopæl

Guldbergsgade 13

Optælling

(foretages ved Byraadets Foranstaltning)

Mandkøn 9
Kvindkøn 3
Ialt 12 Personer.

Julius Weibull

Ejers eller Viceejers Underskrift.

Beboelseskema.

Forhus, Sidehus, Baghus, (Kølder, Stue, 1. Sal o. s. v.)	Samtlige Beboere af begge Køn. Fulde Navn. Ved Børn uden Navn sættes »Drung« eller »Pige«. (Mellem hver Familie maa der helst være en Linies Mellemrum).	Fødselsaar og Dag	Fødeby. Hvis udenfor Danmark, om Vedkommende har Indfødsret.	Stilling i Husstanden (Husfader, Husmoder, Barn, Slægtning, Tyende, Løgende).	Rang, Stand og Næringsvej. Stillingen betegnes saaledes, at det kan ses, om Vedkommende er Principal eller Medhjælper, l. Eks. Snedkermester, Snedkersvend, Lærling o. s. v.	Arbejdsgiverens Navn og Bopæl (forsnavet De ikke driver selvstændig Virksomhed).	Hvis flyttet i det sidste Aar da tidligere Bopæl i Byen (d. d. og hvornaar. Gade og Husnr.)	Hvis tilflyttet i det sidste Aar, da hvornaar.	Den holaarlige Husleje af Beboelseslejligheden, eller, hvis Husleje ikke betales, da Lejeværdien	Plejebørn. Ved Plejebørn sættes »ja« i denne Rubrik.	Hvis undervist de paa denne Liste opførte skolefraværende Børn mellem 6 1/2 og 14 1/2 Aar? Gaae de i en offentlig Skole, saa denes NAVN opgives. Gaae de i Privatskole saa Bestyrerens Navn sættes.	Vedrørende Værnepligten.				Særlig Angivelse.
												Kreds	Lag	Bogstav	Nr.	
	Julius Anna Karmin Nielsen	2/7	København	Konstbilleder	Arbejdsgiverens Navn			400	4							
	Oluf Teodor Frederik Nielsen	1/6	København	Konstbilleder												
	Agne Rosina Nielsen	1/9	København	Maalmand												
	Anna Elisabeth Nielsen	3/5	København	do												
	Folmer Hansen Nielsen	23/5	København	do												
	Richard Hansen Nielsen	1/3	København	do												
	Karl Hansen Nielsen	18/12	København	do												
	Henig Hansen Nielsen	1/6	København	do												
	Nissen Hansen Nielsen	2/8	København	do												
	Oluf Hansen Nielsen	10/10	København	do												
	Oluf Hansen Nielsen	1905	København	do												
	Ursula Jensen	1/2	København	Konstbilleder												
	Sigvard Jensen	1/8	København	Born				135	2							

Denne Rubrik udfyldes af Ejeren eller Viceværten.

Ved 1 Værelses Lejligheder forstås 1 Værelse med Køkken. Kontorlokaler, som benyttes af et Firma opføres kun som 1 Kontorlokale, selv om der er flere Værelser. Ligesaa med Værksted- og Lagerlokaler.

I Ejendommen findes:

Antal ialt	Deraf ledige. Antal.	De ledige Lejligheder sidst udfyldt til Kroser
Beboelseslejligheder med 1 Værelse		
3	do. 2 Værelser	4
do.	do. 3 — uden Pigekammer	
do.	do. 3 — med Pigekammer	
do.	do. 4 — uden Pigekammer	
do.	do. 4 — med Pigekammer	
do.	do. 5 —	
do.	do. 6 —	
do.	do. 7 —	
do.	do. 8 —	
	do. med flere end 8 Værelser	
	Butikker	
	Lagerlokaler	
	Kontorlokaler	
	Værkstedlokaler	

Løbe-Nr.:

Gade:

Husnummer:

*Køge Guldbjergsgade
85*

Anmeldelse til Byraadet

om

Beboerne, samt om Selskaber, Foreninger og Institutioner,

der benytter Lokaler

i den ovennævnte Ejendom.

I Henhold til Lov af 15. Maj 1875 § 21, jfr. § 22 paalægges det under Mulkt af 2 til 50 Kr. vedkommende Gaard- eller Husejer eller den, der repræsenterer ham i Stedet, under sin Haand at udfylde nærværende Skema.

A. **Behovsskemaet.** Alle i Ejendommen boende Personer opføres med deres fulde Navn og øvrige i Skemaet forlangte Oplysninger, uanset om de midlertidig er fraværende.

B. **Tillægsskema I.** (Se Bagsiden). Paa dette opføres enhver udenbys eller i Udlandet boende Person, der driver selvstændig Erhvervsvirksomhed fra Lokaler i Ejendommen, eller som ejer eller besidder Ejendommen eller har Andel i Indtægterne eller opbeholder anden Afgift af denne. Endvidere opføres alle Selskaber, Foreninger og Institutioner, uden Hensyn til hvor de er hjemmehørende, for saa vidt de benytter Lokaler i Ejendommen til Kontor, Udsalg, Værksted eller anden Erhvervsvirksomhed, ejer eller besidder Ejendommen eller opbeholder Afgift af denne.

B. **Tillægsskema II.** (Se Bagsiden). I Ejendomme med Lejligheder eller Lokaler, hvor der drives Forretning, Haandværk eller anden selvstændig Næringsdrift, maa Ejeren lade Firmaets Indehaver udfylde dette Skema.

For saa vidt der ikke er tilstrækkelig Plads paa det tilsendte Skema, ville flere paa Forlangende blive udleverede mellem Kl. 10 og 2 paa Skattekontoret, Raadhusstræde 1, 1ste Sal.

Skemaet vil blive afhentet 8 Dage efter at det er blevet tilstillet Vedkommende.

Aarhus Byraad, i Oktober 1908.

Ejernes Navn

Nelise Louise Friedrich.

Ejernes Bopæl

Guldbjergsgade 85

Optælling

(foretages ved Byraadets Foranstaltning)

Mandkon 13
Kvindekon 4
Ialt 17 Personer.

Ejernes eller Viceerens Underskrift.

Beboelseskema.

Forhus, Sidehus, Baghus, (Kjelder, Stue, I. Sal o. s. v.)	Samtlige Beboere af begge Kon. Fulde Navn. Ved Børn, uden Navn sættes »Dreng« eller »Pige«. (Mellem hver Familie maa der helst være en Linius Mellemsrum).	Fødselsaar og Dag	Fødeby. Hvis udenfor Danmark, om Vedkommende har Indfødsret.	Stilling i Husstanden (Husfader, Husmoder, Barn, Slægtning, Tyende, Løgende).	Rang, Stand og Næringsvej. Stillingen betegnes saaledes, at det kan ses, om Vedkommende er Principal eller Medhjælper, I. Eks. Snekermester, Snekersvend, Lærling o. s. v.	Arbejdsgiverens Navn og Bopæl (forsaa vidt De ikke driver selvstændig Virksomhed).	Hvis flyttet i det sidste Aar da tidligere her i Byen (d. 1. Novbr. 1907) Gade og Husnr.	Hvis flyttet til det sidste Aar da hvornaar.	Den hellaarige Husleje af Beboelseslejligheden, eller, hvis Husleje ikke betales, da Lejeværdien	Plejebørn. Ved Plejebørn sættes »ja« i denne Rubrik.	Hvis undervejs de paa denne Liste opførte ukonfirmerede Børn mellem 6 1/2 og 14 1/2 Aar? Gaar de i en offentlig Skole, saa gives deres Navn opgiven. Gaar de i Privatskole maa Bestyrerens Navn opgives.	Vedørende Værnepligten.				Særlig Angivelse.	
												Kreds	Lag	Regtur	Nr.		
	Nelime Lorense Jendoch, født Ejerne	6/1857	København	Moder	Spækveske				700	9							
	Bernhard Lorense Petersen	2/1876	Stenkjøb	Lin	Hornmestermænd.	H. Pauls Kirkeplads.											Ulympe dygtig.
	Eleonora Thine Petersen	6/1895	do	Datter	Spækveske												
	Axel Valdemar Petersen	23/1890	do	Lin	Hornmestermænd	Dinesen Nalgade 12.											
	Vilhelm Johann Albert Jendoch	12/1894	do	Lin													Kirkegaardskole
	Lager Louise Marie Mathiesen	24/1894	Harby	Spækveske	Spækveske												
	Trine Marie Olsen med Børn	22/1868	Harby	Arbejdsmand	Arbejdsmand												
	Olaf Ferdinand Olsen.	12/1874	Stenkjøb														
	Nils Poulsen.	2/1870	Stenkjøb	Løgende	Hornmestermænd.												
	Yns Petersen		Harby	Løgende	Løgende												
	Anton Jensen.	4/1877	Odense	do	Hornmestermænd.												
	Jens Hansen.	12/1858	Lyngby	do	Hornmestermænd.												
	Jens Hansen.	12/1858	Lyngby	do	Hornmestermænd.												
	Peter Mathias	6/1875	Arnsbo	do	Hornmestermænd.												
	Nils Christian Jakobsen.	23/1875	Bois	do	Hornmestermænd.												
	Loren Peter Petersen	9/1870	Løll	do	Arbejdsmand	København.											
	Kristian Nielsen	23/1876	Stenkjøb	do	do	Løll.											

Denne Rubrik udfyldes af Ejeren eller Viceværtten.

Ved 1 Værelses Lejligheder forstås 1 Værelse med Køkken. Kontorlokaler, som benyttes af et Firma opføres kun som 1 Kontorlokale, selv om der er flere Værelser. Ligesaa med Værksted- og Lagerlokaler.

I Ejendommen findes:

Antal ialt	Deraf ledige Antal.	De ledige Lejligheder er af følgende Art
		Beboelseslejligheder med 1 Værelse
		do. " 2 Værelser
		do. " 3 " uden Pigekammer
		do. " 3 " med Pigekammer
		do. " 4 " uden Pigekammer
		do. " 4 " med Pigekammer
		do. " 5 "
		do. " 6 "
		do. " 7 "
		do. " 8 "
		do. med flere end 8 Værelser
		Butikker
		Lagerlokaler
		Kontorlokaler
		Værkstedlokaler

Løbe-Nr.:

Gade:

Husnummer:

*Måge Guldbergsgade
87*

mærkning

Anmeldelse til Byraadet

om

Beboerne, samt om Selskaber, Foreninger og Institutioner,

der benytter Lokaler

i den ovennævnte Ejendom.

I Henhold til Lov af 15. Maj 1875 § 21, jfr. § 22 paalægges det under Mulkt af 2 til 50 Kr. vedkommende Gaard- eller Husejer eller den, der repræsenterer ham i Stedet, under sin Haand at udfylde nærværende Skema.

A. Beboelsesskemaet. Alle i Ejendommen boende Personer opføres med deres fulde Navn og øvrige i Skemaet forlangte Oplysninger, uanset om de midlertidig er fraværende.

B. Tillægsskema I. (Se Bagsiden). Paa dette opføres enhver **udenbys eller i Udlandet boende Person**, der driver selvstændig Erhvervsvirksomhed fra Lokaler i Ejendommen, eller som ejer eller besidder Ejendommen eller har Andel i Indtægterne eller oppebærer anden Afgift af denne. Endvidere opføres **alle Selskaber, Foreninger og Institutioner**, uden Hensyn til hvor de er hjemmehørende, for saa vidt de benytter Lokaler i Ejendommen til Kontor, Udsalg, Værksted eller anden Erhvervsvirksomhed, ejer eller besidder Ejendommen eller oppebærer Afgift af denne.

B. Tillægsskema II. (Se Bagsiden). I Ejendomme med Lejligheder eller Lokaler, hvor der drives Forretning, Haandværk eller anden selvstændig Næringsdrift, maa Ejeren lade Firmaets Indehaver udfylde dette Skema.

For saa vidt der ikke er tilstrækkelig Plads paa det tilsendte Skema, ville flere paa Forlangende blive udleverede mellem Kl. 10 og 2 paa Skattekontoret, Raadhusstræde 1, 1ste Sal.

Skemaet vil blive afhentet 8 Dage efter at det er blevet tilstillet Vedkommende.

Aarhus Byraad, 1 Oktober 1908.

Ejers Navn

And Knudsen

Ejers Bopæl

1 Sal

Optælling

(foretages ved Byraadets Foranstaltning).

Mandkon 2
Kvindekon 2
Ialt 4 Personer.

Ejers eller Viceordens Underskrift.

Beboelseskema.

Forhus, Sidehus, Baghus, (Køkken, Stue, I. Sal o. s. v.)	Samtlige Beboere af begge Køn. Fulde Navn. Ved Børn uden Navn sættes »Dreng« eller »Pige«. (Mellem hver Familie maa der helst være en Linies Mellemrum).	Fødselsaar og Dag	Fødeby. Hvis udenfor Danmark, om Vedkommende har Indfødsret.	Stilling i Husstanden (Husfader, Husmoder, Barn, Slægtning, Tyende, Løgende).	Rang, Stand og Næringsvej. Stillingen betegnes saaledes, at det kan ses, om Vedkommende er Principal eller Medhjælper, f. Eks. Snekermester, Snekersvend, Lørling o. s. v.	Arbejdsgiverens Navn og Bopæl (forsaavidt De ikke driver selvstændig Virksomhed).	Hvis flyttet i det sidste Aar, da tidligere Bopæl her i Byen (d. d. og hvornaar). Gade og Husnr.	Hvis tilflyttet i det sidste Aar, da hvornaar. By og Dato	Den hellearlige Husleje af Beboelseslejligheden, eller, hvis Husleje ikke betales, da Lejeværdien		Plejeboen. Ved Plejebørn sættes »ja« i denne Rubrik.	Hvor undervises de paa denne Liste opførte skolefærdige Børn mellem 6 1/2 og 14 1/2 Aar? Gaar de i en offentlig Skole, sættes Navn og Gaaer de i Privatskole sættes Bestyrerens Navn anføres	Vedrørende Værnepligten. For enhver Mand mellem 20 og 28 Aar (Udval enten kan se anført som Beboer, Tjenesttyende eller Løgende) opføres (eller Indfødslovsbevis, Søfartsbog, Forsterkningspapir eller Afgangsbeleg)				Særlig Angivelse. 1) Døvstumme. 2) Blinde. 3) Idioter.
									Kroner	Antal Værelser			Kreds	Legel	Begstav	Nr.	
Liiv	Faber Kallager	24/1853	Skanderborg	Jens Karl	Lørling		Lindvejgade 11		228	3							
Kal	Hans Honoré	27/1859	Fredensborg	Karl	Lørling				200	2							
	Hans Peter Honoré	19/1855	Skanderborg	Karl	Lørling				100	2							
Kv	Hilma Julie Hansen	13/1874	Wissing		Lørling				188	2							

Denne Rubrik udfyldes af Ejeren eller Viceværtten.

Ved 1 Værelses Lejligheder forstås 1 Værelse med Køkken.
Kontorlokaler, som benyttes af et Firma opføres kun som 1 Kontorlokale, selv om der er flere Værelser. Ligesaa med Værksted- og Lagerlokaler.

I Ejendommen findes:

Antal ialt	Deraf ledige Antal	De ledige Lejligheder altså udlejet til Kroner
Beboelseslejligheder med 1 Værelse		
2		2 Værelser
1		3 " uden Pigekammer
		3 " med Pigekammer
		4 " uden Pigekammer
		4 " med Pigekammer
		5 "
		6 "
		7 "
		8 "
		do. med flere end 8 Værelser
		Butikker
		Lagerlokaler
		Kontorlokaler
		Værkstedlokaler

Se Bagsiden!

Tillægsskema I. Herpaa opføres alle inden- og udenlandske Selskaber, Foreninger og Institutioner samt udenbys boende Personer (herunder ogsaa Udlændige), der uden at bo i Ejendommen helt eller delvis ere Ejere eller Besiddere af Ejendommen eller opbeholder andre Afgifter af samme, eller som dér have Butik, Kontor, ~~Fabrik~~ eller andre Forretningslokaler.

Navn. For Personer tillige Stand og Stilling.	Selskabets eller Foreningens Karakter. (Aktieselskab eller andet Selskab med begrænset Ansvar, Kreditforening, Produktions- eller Forbrugsforening, Forsikringsforening).	Erhvervsvirksomheden. Handel, Fabrik, Haandværk, Forsikringsvirksomhed o. s. v., Læge, Sagsfører, Entreprenør, Beværter eller Virksomhed med Befordring af Personer og Gods. Oppebæres Indtægter af Ejendom som Ejer, Besidder eller Afgiftsnyder, angives i hvilken Egenskab.	Bopæl eller Hjemsted. For Rigets Vedkommende opgives vedkommende Kommune, for Ulandet vedkommende Land. Hervedsende Repræsentant eller Fuldmægtig for Selskaber og Personer der have Hjemsted udenfor Aarhus (Navn og Adresse).	Anmærkning
		<i>Luzern</i>		

Tillægsskema II. I Ejendomme med Lejligheder eller Lokaler, hvor der drives Forretning, Haandværk eller anden selvstændig Næringsdrift, maa Ejeren lade Firmaets Indehaver udfylde nedenstaaende Skema.

Firma Navn	Forretnings-Branche	Forretningsadresse og Telefon Nr.	Indehaverens Navn	Privat Bopæl
		<i>Luzern</i>		

de Personer
eller oppebærer

mærkning

selvstændig

vat Bopæl

Løbe-Nr.:

Gade:

Husnummer:

Wøjte Guldbergsgade
89
91

Anmeldelse til Byraadet

om

Beboerne, samt om Selskaber, Foreninger og Institutioner,
der benytter Lokaler
i den ovennævnte Ejendom.

I Henhold til Lov af 15. Maj 1875 § 21, jfr. § 22 pålægges det under Mulkt af 2 til 50 Kr. vedkommende Gaard- eller Husejer eller den, der repræsenterer ham i Stedet, under sin Haand at udfylde nærværende Skema.

A. Beboelseskemaet. Alle i Ejendommen boende Personer opføres med deres fulde Navn og øvrige i Skemaet forlangte Oplysninger, uanset om de midlertidig er fraværende.

B. Tillægsskema I. (Se Bagsiden). Paa dette opføres enhver **udenbys eller i Udlandet boende Person**, der driver selvstændig Erhvervsvirksomhed fra Lokaler i Ejendommen, eller som ejer eller besidder Ejendommen eller har Andel i Indtægterne eller oppebærer anden Afgift af denne. Endvidere opføres **alle Selskaber, Foreninger og Institutioner**, uden Hensyn til hvor de er hjemmehørende, for saa vidt de benytter Lokaler i Ejendommen til Kontor, Udsalg, Værksted eller anden Erhvervsvirksomhed, ejer eller besidder Ejendommen eller oppebærer Afgift af denne.

B. Tillægsskema II. (Se Bagsiden). I Ejendomme med Lejligheder eller Lokaler, hvor der drives Forretning, Haandværk eller anden selvstændig Næringsdrift, maa Ejeren lade Firmaets Indehaver udfylde dette Skema.

For saa vidt der ikke er tilstrækkelig Plads paa det tilsendte Skema, ville flere paa Forlangende blive udleverede mellem Kl. 10 og 2 paa Skattekontoret, Raadhusstræde 1, 1ste Sal.

Skemaet vil blive afhentet 8 Dage efter at det er blevet tilstillet Vedkommende.

Aarhus Byraad, 1 Oktober 1908.

Ejers Navn _____

Ejers Bopæl _____

Optælling

(foretages ved Byraadets Foranstaltning)

Mandken	12	34
Kvindeken	5	36
Ialt	17	Personer.

A. S. Bagh

Ejers eller Viceejers Underskrift.

Beboelseskema.

Forhus, Sidelus, Baghus. (Kælder, Stue, 1. Sal o. s. v.)	Samtlige Beboere af begge Køn. Fulde Navn. Ved Børn uden Navn sættes »Dreng« eller »Pige«. (Mellem hver Familie maa der helst være en Linies Mellemrum).	Fødselsaar og Dag	Fødeby. Hvis udenfor Danmark, om Vedkommende har Indfødsret.	Stilling i Husstanden (Husfader, Husmoder, Barn, Slægtning, Tyende, Løgende).	Rang, Stand og Næringsvej. Stillingen betegnes saaledes, at det kan ses, om Vedkommende er Principal eller Medhjælper, f. Eks. Snedkermester, Snedkersvend, Lærling o. s. v.	Arbejdsgiverens Navn og Bopæl (forsaa vidt De ikke driver selvstændig Virksomhed).	Hvis flyttet i det sidste Aar, da tidligere Bopæl her i Byen (d. 1ste Novbr. 1907). Gade og Hus-Nr.
Baghus	Niels Marcus Pauli Jensen	16/3 1870	Aarhus	Fader	Maskearbejder	J. Fricki Eftersølgere	Lindergade 28
	Birthe Marie Jensen	18/6 1861	Bjerring	Moder			
	Martinius Sigvald Jensen	20/10 1874	Aarhus	Barn			
	Agnete Mathilde Jensen	27/11 1875	Aarhus	"			
Baghus	Andreas Pauli Jensen	25/11 1875	Aarhus	"			
	Halger Clausen	2/12 1877	Vejle	Fader	Jodeløsevej 72 Tøjhusvej	G. Halding Lindergade N. 19	Lindergade 4 og 6
Kælder	Peter Abeline Kristine Marie Petersen	28/1 1881	Aarhus	Moder			
	Fernando Halger Jens Kristian =	18/1 1901	Aarhus	Barn			
	Thengvad Clausen	19/1 1901	Aarhus	Barn			
	Vilhelm Thengvad Clausen	21/1 1906	Aarhus	Barn			
	Kaj Thengvad Clausen	1/2 1908	Aarhus	Barn			
	Erhart Thengvad Clausen	1/2 1908	Aarhus	Barn			
II Sal	Jens Peter Ludvig Jensen	4/9 1878	Aarhus	Fader	Stelmager.	J. Jensen Nylgade 47.	
	Emma Loline Jensen	25/8 1881	Aarhus	Moder			
Kælder	Christian Peter Ludvig Jensen	5/1 1901	Aarhus	Barn			
	August Carstensen	18/1 1901	Lorvig	Enkemann	Smedesvend		
	Charlotte Fergensen	3/3 1878	Randers		Husbestyrerinde		

Lobe-Nr.:
Gade:
Husnumm

Bebo

Husejer
A. B.
ly
B. T.
st
el
hv
vi
B. T.
H

Kl. 10 o

(foretages
Mandkøn
Kvindelkøn

115

Løbe-Nr.:

Gade:

Guldbergs gade 84/91

Husnummer:

Hvis flyttet
i det sidste Aar,
da tidligere Bopæl
her i Byen (d. 1ste
Novbr. 1907).
Gade og Hus-Nr.

Lindbergsgade 28

Lindbergsgade 4 nr. 6

d. 47

Anmeldelse til Byraadet

om

Beboerne, samt om Selskaber, Foreninger og Institutioner,

der benytter Lokaler

i den ovennævnte Ejendom.

I Henhold til Lov af 15. Maj 1875 § 21, jfr. § 22 paalægges det under Mulkt af 2 til 50 Kr. vedkommende Gaard- eller Husejer eller den, der repræsenterer ham i Stedet, under sin Haand at udfylde nærværende Skema.

A. **Beboelsesskemaet.** Alle i Ejendommen boende Personer opføres med deres fulde Navn og øvrige i Skemaet forlangte Oplysninger, uanset om de midlertidig er fraværende.

B. **Tillægsskema I.** (Se Bagsiden). Paa dette opføres enhver **udenbys eller i Udlandet boende Person**, der driver selvstændig Erhvervsvirksomhed fra Lokaler i Ejendommen, eller som ejer eller besidder Ejendommen eller har Andel i Indtægterne eller opbeholder anden Afgift af denne. Endvidere opføres **alle Selskaber, Foreninger og Institutioner**, uden Hensyn til hvor de er hjemmehørende, for saa vidt de benytter Lokaler i Ejendommen til Kontor, Udsalg, Værksted eller anden Erhvervsvirksomhed, ejer eller besidder Ejendommen eller opbeholder Afgift af denne.

B. **Tillægsskema II.** (Se Bagsiden). I Ejendomme med Lejligheder eller Lokaler, hvor der drives Forretning, Haandværk eller anden selvstændig Næringsdrift, maa Ejeren lade Firmaets Indehaver udfylde dette Skema.

For saa vidt der ikke er tilstrækkelig Plads paa det tilsendte Skema, ville flere paa Forlangende blive udleverede mellem Kl. 10 og 2 paa Skattekontoret, Raadhusstræde 1, 1ste Sal.

Skemaet vil blive afhentet 3 Dage efter at det er blevet tilstillet Vedkommende.

Aarhus Byraad, i Oktober 1908

Optælling

(foretages ved Byraadets Foranstaltning).

Mandken *10*
Kvindeken *14*
Ialt *24* Personer.

Ejernes Underskrift
(eller Ejernes Navn og Viseværtens Underskrift).

Beboelseskema.

Forhus, Sidehus, Baghus (Kælder, Stue, 1. Sal o. s. v.)	Samtlige Beboere af begge Køn. Fulde Navn. Ved Børn uden Navn sættes »Dreng« eller »Pige«. (Mellem hver Familie maa der helst være en Linies Mellemlum)	Fødselsaar og Dag.	Fødeby. Hvis udenfor Danmark, om Vedkommende har Indfødsret.	Stilling i Husstanden (Husfader, Husmoder, Barn, Slægtning, Tyende, Logerende)	Rang, Stand og Næringsvej. Stillingen betegnes saaledes, at det kan ses, om Vedkommende er Principal eller Medhjælper, f. Eks. Snedkermester, Snedkersvend eller Lærling.	Arbejdsgiverens Navn og Bopæl (fornavn De ikke driver selvstændig Virksomhed).	Hvis flyttet i det sidste da tidligere Bopæl her i Byen (d. Novbr. 1900) Gade og Hus-
---	---	--------------------	---	--	--	--	---

1. Sal
 Nils Andreas Christoffersen 2/9 1867 Voldby Far Arbeidsmand
 Dit Venstre Neldin 8/14 1868 Voldby Far Husmoder
 Asker 11/16 1887 Aaskus Søn Tjenestekarl
 Holger 3/15 1897 Aaskus Søn
 Jens Bris 23/7 1903 Aaskus Søn

2. Sal
 Lars Møller Nielsen 4/4 1873 Hemmel Far Arbeidsmand
 Marie Nielsen 1/4 1877 Aaskus Moder
 Anna Kristine Nielsen 2/5 1900 Aaskus Datter
 Lovine Marie Nielsen 3/1 1901 Aaskus Datter
 Esna Kristine Nielsen 2/6 1903 Aaskus Datter
 Knud Møller Nielsen 9/1 1905 Aaskus Søn
 Nils Møller Nielsen 3/1 1907 Aaskus Søn

2. Sal
 Nils Peter Thomsen Thomsen 7/6 1875 Brøndby Far Arbeidsmand
 Karen Marie Thomsen 2/8 1875 Høier Moder
 Agathe Thomsen Thomsen 4/12 1899 Aaskus Datter
 Lilli Ebba Thomsen 1/2 1904 Aaskus Datter
 Lilli Petra Thomsen 16/10 1905 Aaskus Datter
 Udøbt 7/3 1908 Aaskus Datter

3. Sal
 Nils Leviskær Christensen 3/1 1868 Truc Far Arbeidsmand
 Kristine Christensen 1/8 1868 Skjoldby Moder
 Svend Peter Christensen 4/8 1870 Aaskus Søn Tjenestekarl
 Karen Christensen 7/6 1892 Aaskus Datter
 Christine Christensen 8/1 1894 Aaskus Datter
 Thora Rasmussen Christensen 1/4 1896 Aaskus Datter

10
14

Lobe-Nr.
Gade:
Husnum

Beb

Husejer
A.
B.

B.

Kl. 10

(foretag
Mandke
Kvindel

II

Hvis flytt
i det sidste
og Bopæl
selvstændig
da tidligere B
her i Byen (d.
Novbr. 1906
Gade og Hus-

Løbe-Nr.:

Gade:

Cydelbergsgade 89/91

Husnummer:

Anmeldelse til Byraadet

om

Beboerne, samt om Selskaber, Foreninger og Institutioner,

der benytter Lokaler

i den ovennævnte Ejendom.

I Henhold til Lov af 15. Maj 1875 § 21, jfr. § 22 paalægges det under Mulkt af 2 til 50 Kr. vedkommende Gaard- eller Husejer eller den, der repræsenterer ham i Stedet, under sin Haand at udfylde nærværende Skema.

A. Beboelsesskemaet. Alle i Ejendommen boende Personer opføres med deres fulde Navn og øvrige i Skemaet forlangte Oplysninger, uanset om de midlertidig er fraværende.

B. Tillægsskema I. (Se Bagsiden). Paa dette opføres enhver **udenbys eller i Udlandet boende Person**, der driver selvstændig Erhvervsvirksomhed fra Lokaler i Ejendommen, eller som ejer eller besidder Ejendommen eller har Andel i Indtægterne eller oppebærer anden Afgift af denne. Endvidere opføres **alle Selskaber, Foreninger og Institutioner**, uden Hensyn til hvor de er hjemmehørende, for saa vidt de benytter Lokaler i Ejendommen til Kontor, Udsalg, Værksted eller anden Erhvervsvirksomhed, ejer eller besidder Ejendommen eller oppebærer Afgift af denne.

B. Tillægsskema II. (Se Bagsiden). **I Ejendomme med Lejligheder eller Lokaler, hvor der drives Forretning, Haandværk eller anden selvstændig Næringsdrift**, maa Ejeren lade Firmaets Indehaver udfylde dette Skema.

For saa vidt der ikke er tilstrækkelig Plads paa det tilsendte Skema, ville flere paa Forlangende blive udleverede mellem Kl. 10 og 2 paa Skattekontoret, Raadhusstræde 1, 1ste Sal.

Skemaet vil blive afhentet 8 Dage efter at det er blevet tilstillet Vedkommende.

Aarhus Byraad, i Oktober 1906

Optælling

(foretages ved Byraadets Foranstaltning)

Mandkøn	13	
Kvindkøn	17	
Ialt	30	Personer.

Ejerenes Underskrift
(eller Ejerenes Navn og Viceværtenes Underskrift)

Beboelseskema.

Forhus, Sidehus, Baghus (Kulder, Stue, I. Sal o.s.v.)	Samtlige Beboere af begge Kon. Fulde Navn. (Mellem hver Familie maa der helst være en Linies Mølletrum).	Fødselsaar og Dag.	Fødeby. Hvis udenfor Danmark, om Vedkommende har Indfødsret.	Stilling i Husstanden (Husfader, Husmoder, Barn, Slægtning, Tyende, Løgereude).	Rang, Stand og Næringsvej. Stillingen betegnes saaledes, at det kan ses, om Vedkommende er Principal eller Medhjælper, I Eks. Snedkermester, Snedkersvend eller Lærling.	Arbejdsgiverens Navn og Bopæl (forsaavidt De ikke driver selvstændig Virksomhed).	Hvis flyttet i det sidste Aar da tidligere Bopæl i Byen (d. 1. Novbr. 1906). Gade og Hus-Nr.	Hvis tilflyttet Byen i det sidste Aar, da hvorfra og hvornaar.	Den hellaarlige Husleje eller, hvis Husleje ikke betales, da Lejeværdien		Plejebørn. Ved Plejebørn sættes »ja« i denne Rubrik.	Hvis undervejs de på denne Liste opførte skidskrævede Børn mellem 6 1/2 og 14 1/2 Aar? Gaar de i en offentlig Skole, uanset deres Navn opføres Gaar de i Privatskole maa Bestyrerens Navn anføres	Vedrørende Værnepligten. For enhver Mand mellem 20 og 28 Aar (hvad enten han er anført som Beboer, Tjenestgjænde eller Løgereude) opføres (eller Indtægtsbevis, Søfartsbog, Forsæringspas eller Afregningsbog)				Særlig Angivelse. 1) Dovstumme. 2) Blinde. 3) Idioter.
									Krone	Antal Værelser			Kreds	Lagel	Bogstav	Nr.	
2 ^{de} Sal	Louise Nielsen	1/2 76	Bide	Husfader	Rejsemand				220	2							
	Agnes Constantine Nielsen	1/8 81	Halle	Husmoder													
	Olga Margrethe Falberg Oskarsen	20/8 82	Aarhus	Barn													
	Ernst Nielsen	23/8 85															
	Pada Nielsen	1/11 87															
2 ^{de} Sal	Lucasine Petersen	20/5 68	Aarhø	Husmoder	Ekspedient		Torngade 18		225	2							
1 ^{de} Sal	M. Brøndberg	23/1 54	Lemming	Husfader	Bogholder		Hjortemøllevej 92a		325	3							
	Anne Marie Jensen	23/5 63	Vorde	Husmoder													
	Anne Kathrine Brøndberg	24/11 95	Aarhus	Barn													
	Else Christiane Brøndberg	21/11 97	"	"													
	Else Brøndberg	22/10 98	"	"													
	Den Aage de	10/4 1900	"	"													
	Ida Brøndberg	1/5 01	"	"													
	Olga Brøndberg	1/5 02	"	"													
1 ^{de} Sal	Niels Nielsen	23/5 47	Skærbjerg	Husfader	Arbejdsmand		Hjortemøllevej 92a		330	2							
	Thora Nielsen	24/5 51	Milby	Husmoder													
	Thomsen Thora	23/8 84	Todding	Barn	Stationsvært	J. J. B.							4	267	4	7	
2 ^{de} Sal	Willehelmine Sahj	21/6 73	København	Husmoder	Agent												
	Lilly Marie Nicoline	21/6 82	København														
1 ^{de} Sal	A. Nielsen	21/1 59	Emmelund	Husfader	Rejsemand				325	3							
	Emma Christine Nathalia	1/6 71	Aarhus	Husmoder													
	Norma Marie Nielsen	1/6 95		Barn													
	Olga Marie Nielsen	2/3 90															
3 ^{de} Sal	Alfred Marius Bøtcher	1/4 1877	Polyvad	Husfader	Maschinenist	Aarhus Gasværk			220	2			4	230	B	998	
	Kristine Bøtcher	23/1 1871	Paderup	Husmoder													
	Poul Bøtcher	12/1 1885	Aarhus	Barn													
	m. Datter	23/8 1888	Aarhus	Barn													
3 ^{de} Sal	Rasmus Larsen Bach	21/6 55	Hjermund	Mand	Arbejdsmand	Aarhus Slammølle			325	2							
	Charoline Bach	21/6 52	Lipstun	Husmoder													

Denne Rubrik udfyldes af Ejeren eller Viceværtten.

I Ejendommen findes:

Antal ialt	Beboelseslejligheder med 1 Værelse	Derefter ledige Antal	De ledige Lejligheder uden udfyldt til Kroner
	do. 2 Værelser		
4	do. 3 —		
3	do. 3 — med Pigekammer		
	do. 3 — med Pigekammer		
	do. 4 — uden Pigekammer		
	do. 4 — med Pigekammer		
	do. 5 —		
	do. 6 —		
	do. 7 —		
	do. 8 —		
	do. med flere end 8 Værelser		
	Butikker		
	Lagerlokaler		
	Kontorlokaler		
	Værkstedlokaler		

Tillægsskema I. Herpaa opføres alle inden- og udenlandske Selskaber, Foreninger og Institutioner samt udenbys og i Udlandet boende Personer, der helt eller delvis er Ejere eller Besiddere af Ejendommen eller opbejder andre Afgifter af samme, eller som have Kontor, Værksted eller andre Forretningslokaler i Ejendommen.

Navn. For Personer tillige Stand og Stilling.	Selskabets eller Foreningens Karakter. Aktieselskab eller andet Selskab med begrænset Ansvar, Krediforening, Produktions eller Forbrugsforsning, Forsikringsforening, under selvstændig Bestyrelse staaende Foreningsafdeling (Filial, Agentur).	Erhvervsvirksomheden. Handel, Fabriks, Haandværks, Forsikringsvirksomhed o. s. v., Læge, Sagfører, Entreprenør, Beværter eller Virksomhed med Befordring af Personer og Gods. Opslaars Indtægter af Ejendom som Ejor, Besidder eller Afgiftsnyder, angives i hvilken Egenkab.	Bopæl eller Hjemsted. For Rigets Velkommende opgives velkommende Kommune, for Udlandet velkommende Land. Hvervsnede Repræsentant eller Fuldmægtig for Selskaber og Personer der have Hjemsted udenfor Aarhus (Navn og Adresse).	Anmærkning.

Tillægsskema II. I Ejendomme med Lejligheder eller Lokaler, hvor der drives Forretning, Haandværk eller anden selvstændig Næringsdrift, maa Ejeren lade Firmaets Indehaver udfylde nedenstaaende Skema.

Firma Navn	Forretnings-Branche	Forretningsadresse og Telefon Nr.	Indehaverens Navn	Privat Bopæl

Hvis tilflyttet Byen i det sidste Aar, da hvorfra og hvornaar. By og Dato.

Den hele Husleje hvis Husleje betales. Lejevær

Kroner v

130

165

155

130

og i Udlandet
gifter af samme,

Anmærkning.

Hvis tilflyttet Byen i det sidste Aar, da hvorfra og hvornaar. By og Dato.	Den heelaarlige Husleje eller, hvis Husleje ikke betales, da Lejeværdien.		Plejebørn. Ved Plejebørn sættes »ja» i denne Rubrik.	Hvor undervises de paa denne Liste opførte ukon- firmerede Børn mellem 6 1/2 og 14 1/2 Aar? Gaar de i en offentlig Skole, maas dennes Navn opgives. Gaar de i Privatskole maas Bestyrerens Navn anføres.	Vedrørende Værnepligten. For enhver Mand mellem 20 og 28 Aar (hvad enten han er anført som Beboer, Tjenstetjende eller Legerende) opføres (eller Indtægtsberetning, Søfetsbog, For- sterkingspas eller Afregningsbog)				Særlig Angivelse. 1) Døvstumme. 2) Blinde. 3) Idioter.
	Kroner	Antal Værelser			Krede	Lagd	Bogstav	Nr.	

150 2

Nørrebro Bydel

165 2

Nørrebro Bydel
Nørrebro Bydel

155 2

4 230 1/2 591

Nørrebro Bydel

120 2

Finsengade Bydel

Denne Rubrik udfyldes af Ejeren
eller Viceværten.

I Ejendommen findes:

Antal i alt	Deraf ledige Antal		De ledige Lejligheder sides udlejet til Kroner
	Beboelseslejligheder med 1 Værelse		
4	do.	• 2 Værelser	
	do.	• 3 — uden Pigekammer	
	do.	• 3 — med Pigekammer	
	do.	• 4 — uden Pigekammer	
	do.	• 4 — med Pigekammer	
	do.	• 5 —	
	do.	• 6 —	
	do.	• 7 —	
	do.	• 8 —	
	do.	med flere end 8 Værelser	
	Butikker		
	Lagerlokaler		
	Kontorlokaler		
	Værkstedlokaler		

og i Udlandet
gifter af samme,

Anmærkning.

Hvis tilflyttet Byen i det sidste Aar, da hvorfra og hvornaar.	Den helaarlige Husleje af Beboelseslejligheden, eller, hvis Husleje ikke betales, da Lejeværdien		Plejebørn. Ved Plejebørn sættes »ja« i denne Rubrik.	Hvor undervises de paa denne Liste opførte skole- finansierede Børn mellem 6 1/2 og 14 1/2 Aar? Gaar de i en offentlig Skole, saa dennes Navn opgives. Gaar de i Privatskole maas Bestyrerens Navn anføres.	Vedrørende Værnepligten. For enhver Mand mellem 20 og 28 Aar (hvad enten han er anført som Beboer, Tjenestetyende eller Lejende) opføres (efter Indtægtsbevis, Søfartsbog, For- stærkningspen eller Afregningsbog)				Særlig Angivelse. 1) Døvstumme. 2) Blinde. 3) Idioter.
	By og Dato	Kroner			Antal Værelser	Kreds	Løgd	Bogstav	

150 2

*Skovsbo
Borgerskole*

165 2

*Kindre
Borgerskole*

175 2

*Skovsbo
Borgerskole*

selvstændig

ivat Bopæl

Denne Rubrik udfyldes af Ejeren eller Viceværten.

Ved 1 Værelses Lejligheder forstås 1 Værelse med Køkken.

Kontorlokaler, som benyttes af et Firma opføres kun som 1 Kontorlokale,
selv om der er flere Værelser. Ligesaa med Værksted- og Lagerlokaler.

I Ejendommen findes:

Antal ialt		Deraf ledige Antal	De ledige Lejligheder sættes udlejet til Kroner
	Beboelseslejligheder med 1 Værelse		
	do. * 2 Værelser		
	do. * 3 — uden Pigekammer		
	do. * 3 — med Pigekammer		
	do. * 4 — uden Pigekammer		
	do. * 4 — med Pigekammer		
	do. * 5 —		
	do. * 6 —		
	do. * 7 —		
	do. * 8 —		
	do. med flere end 8 Værelser		
	Butikker		
	Lagerlokaler		
	Kontorlokaler		
	Værkstedlokaler		

Løbe-Nr.:

Gade:

Husnummer:

Marye Ouldborgsgade
93

Anmeldelse til Byraadet

om

Beboerne, samt om Selskaber, Foreninger og Institutioner,
der benytter Lokaler
i den ovennævnte Ejendom.

I Henhold til Lov af 15. Maj 1875 § 21, jfr. § 22 pålægges det under Mulkt af 2 til 50 Kr. vedkommende Gaard- eller Husejer eller den, der repræsenterer ham i Stedet, under sin Haand at udfylde nærværende Skema.

- A. Beboelsesskemaet.** Alle i Ejendommen boende Personer opføres med deres fulde Navn og øvrige i Skemaet forlangte Oplysninger, uanset om de midlertidig er fraværende.
- B. Tillægsskema I.** (Se Bagsiden). Paa dette opføres enhver **udenbys eller i Udlandet boende Person**, der driver selvstændig Erhvervsvirksomhed fra Lokaler i Ejendommen, eller som ejer eller besidder Ejendommen eller har Andel i Indtægterne eller oppebærer anden Afgift af denne. Endvidere opføres **alle Selskaber, Foreninger og Institutioner**, uden Hensyn til hvor de er hjemmehørende, for saa vidt de benytter Lokaler i Ejendommen til Kontor, Udsalg, Værksted eller anden Erhvervsvirksomhed, ejer eller besidder Ejendommen eller oppebærer Afgift af denne.
- B. Tillægsskema II.** (Se Bagsiden). I Ejendomme med Lejligheder eller Lokaler, hvor der drives Forretning, Haandværk eller anden selvstændig Næringsdrift, maa Ejeren lade Firmaets Indehaver udfylde dette Skema.

For saa vidt der ikke er tilstrækkelig Plads paa det tilsendte Skema, ville flere paa Forlangende blive udleverede mellem Kl. 10 og 2 paa Skattekontoret, Raadhusstræde 1, 1ste Sal.

Skemaet vil blive afhentet 8 Dage efter at det er blevet tilstillet Vedkommende.

Aarhus Byraad, 1 Oktober 1908.

Ejernes Navn

Olma E. Skilsm

Ejernes Bopæl

Marsalgade 105

Optælling

(foretages ved Byraadets Foranstaltning)

Mandkøn *6*
Kvindkøn *7*
Ialt *13* Personer.

Ejernes eller Viceværtens Underskrift.

Beboelseskema.

Forhus, Sidehus, Baghus. (Kælder, Stue, 1. Sal o. s. v.)	Samtlige Beboere af begge Køn. Fulde Navn. Ved Børn uden Navn sættes »Dreng« eller »Pige«. (Mellem hver Familie maa der helst være en Linies Mellemrum).	Fødselsaar og Dag	Fødeby. Hvis udenfor Danmark, om Vedkommende har Indfødsret.	Stilling i Husstanden (Hustader, Husmoder, Barn, Slægting, Tyende, Løgerende).	Rang, Stand og Næringsvej. Stillingen betegnes saaledes, at det kan ses, om Vedkommende er Principal eller Medhjælper, f. Eks. Snedkermester, Snedkersvend, Lærling o. s. v.	Arbejdsgiverens Navn og Bopæl (forsaaendts De ikke driver selvstændig Virksomhed).	Hvis flyttet i det sidste Aar, da tidligere Bopæl her i Byen (i det Novbr. 1907). Gade og Hus-Nr.	Hvis tilflyttet Byen i det sidste Aar, da hvorfra og hvornaar. By og Dato	Den helaarlige Husleje af Beboelseslejligheden, eller, hvis Husleje ikke betales, da Lejeværdien		Plejebørn. Ved Plejebørn sættes »ja« i denne Rubrik.	Hvor undervises de paa denne Liste opførte skoleseende Børn mellem 6 1/2 og 14 1/2 Aar? Gaar de i en offentlig Skole, saa dennes Navn opføres. Gaar de i Privatskole maa Bestyrerens Navn opføres.	Vedrorende Værnepligten. For enhver Mand mellem 20 og 28 Aar (undtagen de som er anført som Beboere, Tjenestgjængende eller Løgerende) opføres (efter Indtægtslovens § 10, Sagsbehandling, Fortærkningsplan eller Adgangsplan)				Særlig Angivelse. 1) Dørværdi. 2) Bliqble. 3) Idioter.
									Kroner	Antal Værelser			Kreds	Legil.	Regstav	Nr.	
Ajloer	Sasmus Peter Rasmussen	1869 29/12	Skovby	Fader	Arbejdsmand	Lalhoff Lavin, Julboegade			150	3							
	Anne Prestine Karlsen	1877 12/12	Jordaa	Moder													
	Karlo Abänder Fodermand Rasmussen	1878 13/12	Silkeborg	Barn													
	Anna Frederike Auguste Rasmussen	1879 14/12	Silkeborg	Dote													
	Abdul Frederik Ernst Rasmussen	1899 27/12	Virkelund	Dote													
	Mogens Adam Kristine Petra Rasmussen	1900 27/12	Fræden	Dote													
	Holger Alfred Harry Rasmussen	1903 27/12	Aarhus	Dote													
	Jenny ... Søren Rasmussen	1904 27/12	Aarhus	Dote													
	Eit Larrine Magreth Rasmussen	1907 13/12	Aarhus	Dote													
Stue	Kirstine Laurin	1839 27/12	Silkeborg														
1ste Sal	Christian M. Mikkelsen	11/60	Slöven			Leukerfur Vejersmand			200,00	4							
	Mette Auguste Johanne Jensen Herslev	1862 18/12	Aarslev				Sølvgade 40 15			350	07						
	Tage Johann ^o Herslev Hjelger	1875 29/12	Aarslev														

Denne Rubrik udfyldes af Ejeren eller Viceværtten.

Ved 1 Værelse Lejlighed forstås 1 Værelse med Køkken.
Kontorlokaler, som benyttes af et Firma opføres kun som 1 Kontorlokale, selv om der er flere Værelser. Ligessa med Værksteds- og Lagerlokaler.

I Ejendommen findes:

Antal ialt	Deraf ledige Antal	De ledige Lejligheder stift udlejet til Kroner
Beboelseslejligheder med 1 Værelse		
do. + 2 Værelser		
do. + 3 — uden Pigekammer		
do. + 3 — med Pigekammer		
do. + 4 — uden Pigekammer		
do. + 4 — med Pigekammer		
do. + 5 —		
do. + 6 —		
do. + 7 —		
do. + 8 —		
do. med flere end 8 Værelser		
Butikker		
Lagerlokaler		
Kontorlokaler		
Værkstedslokaler		

ende Personer
eller oppebærer

Lobe-Nr.:

Gade:

Husnummer:

Olaf Guldbergsgade
95

Anmærkning

Anmeldelse til Byraadet

om

Beboerne, samt om Selskaber, Foreninger og Institutioner,
der benytter Lokaler
i den ovennævnte Ejendom.

I Henhold til Lov af 15. Maj 1875 § 21, jfr. § 22 paalægges det under Mulkt af 2 til 50 Kr. vedkommende Gaard- eller Husejer eller den, der repræsenterer ham i Stedet, under sin Haand at udfylde nærværende Skema.

- A. Beboelsesskemaet.** Alle i Ejendommen boende Personer opføres med deres fulde Navn og øvrige i Skemaet forlangte Oplysninger, uanset om de midlertidig er fraværende.
- B. Tillægsskema I.** (Se Bagsiden). Paa dette opføres enhver **udenbys eller i Udlandet boende Person**, der driver selvstændig Erhvervsvirksomhed fra Lokaler i Ejendommen, eller som ejer eller besidder Ejendommen eller har Andel i Indtægterne eller oppebærer anden Afgift af denne. Endvidere opføres **alle Selskaber, Foreninger og Institutioner**, uden Hensyn til hvor de er hjemmehørende, for saa vidt de benytter Lokaler i Ejendommen til Kontor, Udsalg, Værksted eller anden Erhvervsvirksomhed, ejer eller besidder Ejendommen eller oppebærer Afgift af denne.
- B. Tillægsskema II.** (Se Bagsiden). I Ejendomme med Lejligheder eller Lokaler, hvor der drives Forretning, Haandværk eller anden selvstændig Næringsdrift, maa Ejeren lade Firmaets Indehaver udfylde dette Skema.
- For saa vidt der ikke er tilstrækkelig Plads paa det tilsendte Skema, ville flere paa Forlangende blive udleverede mellem Kl. 10 og 2 paa Skattekontoret, Raadhusstræde 1, 1ste Sal.
- Skemaet vil blive afhentet 8 Dage efter at det er blevet tilstillet Vedkommende.

Aarhus Byraad, i Oktober 1908.

Optælling

(foretages ved Byraadets Foranstaltning).

Mandkøn 2
Kvindkøn 4
Ialt 6 Personer.

Ejers Navn

M. Lind

Ejers Bopæl

Guldbergsgade 95 Aarhus

Ejers eller Viceværtens Underskrift.

Beboelseskema.

Forhus, Sidehus, Baghus. (Kølder, Stue, I. Sal o. s. v.)	Samtlige Beboere af begge Køn. Fulde Navn. Ved Børn uden Navn sættes »Dreng« eller »Pige«. (Mellem hver Familie mås der helst være en Linies Mellemrum).	Fødselsaar og Dag	Fødeby. Hvis udenfor Danmark, om Vedkommende har Indfødsret.	Stilling i Husstanden (Husfader, Husmoder, Barn, Slægtning, Tyende, Løgerende).	Rang, Stand og Næringsvej. Stillingen betegnes saaledes, at det kan ses, om Vedkommende er Principal eller Medhjælper, f. Eks. Snekermester, Snekersvend, Lærling o. s. v.	Arbejdsgiverens Navn og Bopæl (forsaavidt De ikke driver selvstændig Virksomhed).	Hvis flyttet i det sidste Aar, da tidligere Bopæl her i Byen (d. 1. Novbr. 1907). Gade og Hus-Nr.	Hvis tilflyttet i det sidste Aar, da hvornår og hvornaar.	Den hellaarlige Husleje af Beboelseslejligheden, eller, hvis Husleje ikke betales, da Lejeværdien	Plejebørn. Ved Plejebørn sættes »ja« i denne Rubrik.	Hvis undervejs de på denne Liste opførte skønnede Børn mellem 6 1/2 og 14 1/2 Aar? Gaae de i en offentlig Skole, om de har NAVN opgjort. Gaae de i Privatskole om Bestyrerens Navn anføres	Vedrørende Værnepligten.				Særlig Angivelse. 1) Dovstumme. 2) Blinde. 3) Idioter.
												Kreds	Løst	Regstar	Nr.	
	Johan Hennrich Bostrup Hustru Anne Sofie Bostrup	27/11 1858	Hedenhede	Udenfor				230	3							
1 ^{de} Sal	Christian S. F. Veier Anna Emma S. F. Veier	5/7 1853 9/1 1859	Løsthus	Borger	Borgindst			240	3							
1 ^{de} Sal	Maren Lind Linda Caroline afholdt af Maren	5/11 1844 2/11 1878	Løsthus	Borger	Løsthus			225	3							

Denne Rubrik udfyldes af Ejeren eller Viceværten.

Ved 1 Værelses Lejligheder forstås 1 Værelse med Køkken.
Kontorlokaler, som benyttes af et Firma opføres kun som 1 Kontorlokale, selv om der er flere Værelser. Ligesaa med Værksted- og Lagerlokaler.

I Ejendommen findes:

Antal ialt	Deraf ledige Antal.	De ledige Lejligheder sidst aflyst til Krosser
Beboelseslejligheder med 1 Værelse		
do.	2	
do.	3	uden Pigekammer
do.	3	med Pigekammer
do.	4	uden Pigekammer
do.	4	med Pigekammer
do.	5	
do.	6	
do.	7	
do.	8	
do. med flere end 8 Værelser		
Butikker		
Lagerlokaler		
Kontorlokaler		
Værkstedlokaler		

Løbe-Nr.:

Gade:

Husnummer:

*Mærke Guldbergsgade
97*

Anmeldelse til Byraadet

om

Beboerne, samt om Selskaber, Foreninger og Institutioner,
der benytter Lokaler
i den ovennævnte Ejendom.

I Henhold til Lov af 15. Maj 1875 § 21, jfr. § 22 paalægges det under Mulkt af 2 til 50 Kr. vedkommende Gaard- eller Husejer eller den, der repræsenterer ham i Stedet, under sin Haand at udfylde nærværende Skema.

A. Beboelsesskemaet. Alle i Ejendommen boende Personer opføres med deres fulde Navn og øvrige i Skemaet forlangte Oplysninger, uanset om de midlertidig er fraværende.

B. Tillægsskema I. (Se Bagsiden). Paa dette opføres enhver **udenbys eller i Udlandet boende Person**, der driver selvstændig Erhvervsvirksomhed fra Lokaler i Ejendommen, eller som ejer eller besidder Ejendommen eller har Andel i Indtægterne eller oppebærer anden Afgift af denne. Endvidere opføres **alle Selskaber, Foreninger og Institutioner**, uden Hensyn til hvor de er hjemmehørende, for saa vidt de benytter Lokaler i Ejendommen til Kontor, Udsalg, Værksted eller anden Erhvervsvirksomhed, ejer eller besidder Ejendommen eller oppebærer Afgift af denne.

B. Tillægsskema II. (Se Bagsiden). I Ejendomme med **Lefligheder eller Lokaler, hvor der drives Forretning, Haandværk eller anden selvstændig Næringsdrift**, maa Ejeren lade Firmaets Indehaver udfylde dette Skema.

For saa vidt der ikke er tilstrækkelig Plads paa det tilsendte Skema, ville flere paa Forlangende blive udleverede mellem Kl. 10 og 2 paa **Skattekontoret, Raadhusstræde 1, 1ste Sal.**

Skemaet vil blive afhentet 8 Dage efter at det er blevet tilstillet Vedkommende.

Aarhus Byraad, i Oktober 1908.

Ejers Navn _____

Ejers Bopæl _____

Optælling

(foretages ved Byraadets Foranstaltning)

Mandkøn 6
Kvindkøn 10
Ialt 16 Personer.

Ejers eller Viceejers Underskrift.

Beboelseskema.

Forhus, Sidehus, Baghus, (Kølder, Stue, l. Sal o. s. v.)	Samtlige Beboere af begge Kon. Fulde Navn. Ved Børn uden Navn sættes »Dreng« eller »Pige«. (Mellem hver Familie maa der helst være en Linies Mellemrum).	Fødselsaar og Dag	Fødeby. Hvis udenfor Danmark, om Vedkommende har Indfødsret.	Stilling i Husstanden (Husfader, Husmoder, Barn, Slægning, Tyende, Løgende).	Rang, Stand og Næringsvej. Stillingen betegnes saaledes, at det kan ses, om Vedkommende er Principal eller Medhjælper, f. Eks. Snekermester, Snekkersvend, Lærling o. s. v.	Arbejdsgiverens Navn og Bopæl (forssavdelt. De ikke driver selvstændig Virksomhed).	Hvis flyttet i det sidste Aar, da tidligere Bopæl her i Byen (d. 1ste Novbr. 1907). Gade og Hus-Nr.	Hvis tilflyttet Byen i det sidste Aar, da hvorfra og hvornaar. By og Dato.	Den hellaarlige Husleje af Beboelseslejligheden, eller, hvis Husleje ikke betales, da Lejevarden		Plejebørn. Ved Plejebørn sættes »ja« i denne Rubrik.	Hvor undervises de paa denne Liste opførte skolefærdige Børn mellem 6 1/2 og 14 1/2 Aar? Gaar de i en offentlig Skole, saa dennes Navn opgives. Gaar de i Privatskole saa Bestyrerens Navn anføres.	Vedrørende Værnepligten. For enhver Mand mellem 20 og 28 Aar (deral enten han er anført som Beboer, Tjenesteyende eller Løgende) opføres (eller Indtægtsbevis, Sæfærdsbog, Forsterkningspapir eller Afgangsbevis)				Særlig Angivelse. 1) Døvstumme. 2) Blinde. 3) Idioter.
									Kroner	Antal Værelser			Kreds	Løst	Bogstav	Nr.	
F. Stuen	Oens Eli Larsen Drake	28 67	Helligesø	Fader	Restauratør				600	8							
"	Elisabeth Larsen Drake	22 73	Vardi	Moder													
"	Anna Larsen Drake	28 99	Aarhus	Barn													
"	Serda Larsen Drake	14 01	"	"													
"	August Drake	27 00	"	"													
"	Martine Jensen	29 87	Selbalke/Tyende														
F. Sol	Marie Ludvigsen	24 79	Skinne	Moder	Lynske		Solstræde 597		200	3							
"	Stantemette Marie Lund Løjens	16 05	Aarhus	Barn													
"	Jens Jensen Lund Ludvigsen	14 27	Aarhus	Barn													
1. Sal 1. Etg.	Søren Andersen	24 60	Voldby	Fader	Arbejdsmand				160	3							
"	Emil Marie Andersen	22 69	Voldby	Moder													
"	Anna Kirstine Andersen	24 91	Aarhus	Barn													
"	Pouwl Ewald Andersen	18 93	Aarhus	H													
"	Anna Agnete Andersen	20 98	Aarhus	H													
"	Serda Johanne Andersen	12 04	Aarhus	H													
"	Thora Mazi Andersen	16 08	Aarhus	H													

Denne Rubrik udfyldes af Ejeren eller Viceværtten.

Ved 1 Værelses Lejligheder forstås 1 Værelse med Køkken. Kontorlokaler, som benyttes af et Firma opføres kun som 1 Kontorlokale, selv om der er flere Værelser. Ligesaa med Værksted- og Lagerlokaler.

I Ejendommen findes:

Antal ialt	Beboelseslejligheder med 1 Værelse	Deraf ledige Antal.	De ledige Lejligheder stift udfyldt til Kroner
	do. * 2 Værelser		
2.	do. * 3 — uden Pigekammer		
	do. * 3 — med Pigekammer		
	do. * 4 — uden Pigekammer		
	do. * 4 — med Pigekammer		
	do. * 5 —		
	do. * 6 —		
1.	do. * 7 —		
	do. * 8 —		
	do. med flere end 8 Værelser		
	Butikker		
	Lagerlokaler		
	Kontorlokaler		
	Værkstedlokaler		

Løbe-Nr.:

Gade:

Husnummer:

Glægh-Kulbergsgade
99^a

mærkning

Anmeldelse til Byraadet

om

Beboerne, samt om Selskaber, Foreninger og Institutioner,
der benytter Lokaler
i den ovennævnte Ejendom.

I Henhold til Lov af 15. Maj 1875 § 21, jfr. § 22 paalægges det under Mulkt af 2 til 50 Kr. vedkommende Gaard- eller Husejer eller den, der repræsenterer ham i Stedet, under sin Haand at udfylde nærværende Skema.

- A. Beboelsesskemaet.** Alle i Ejendommen boende Personer opføres med deres fulde Navn og øvrige i Skemaet forlangte Oplysninger, uanset om de midlertidig er fraværende.
- B. Tillægsskema I.** (Se Bagsiden). Paa dette opføres enhver udenbys eller i Udlandet boende Person, der driver selvstændig Erhvervsvirksomhed fra Lokaler i Ejendommen, eller som ejer eller besidder Ejendommen eller har Andel i Indtægterne eller oppebærer anden Afgift af denne. Endvidere opføres alle Selskaber, Foreninger og Institutioner, uden Hensyn til hvor de er hjemmehørende, for saa vidt de benytter Lokaler i Ejendommen til Kontor, Udsalg, Værksted eller anden Erhvervsvirksomhed, ejer eller besidder Ejendommen eller oppebærer Afgift af denne.
- B. Tillægsskema II.** (Se Bagsiden). I Ejendomme med Lejligheder eller Lokaler, hvor der drives Forretning, Haandværk eller anden selvstændig Næringsdrift, maa Ejeren lade Firmaets Indehaver udfylde dette Skema.

For saa vidt der ikke er tilstrækkelig Plads paa det tilsendte Skema, ville flere paa Forlangende blive udleverede mellem Kl. 10 og 2 paa Skattekontoret, Raadhusstræde 1, 1ste Sal.

Skemaet vil blive afhentet 8 Dage efter at det er blevet tilstillet Vedkommende.

Aarhus Byraad, i Oktober 1908.

Ejernes Navn _____

Ejernes Bopæl _____

Optælling

(foretages ved Byraadets Foranstaltning).

Mandkøn 10
Kvindkøn 9
Ialt... 19 Personer.

Franz R. Nielsen
Ejernes eller Vicevejens Underskrift.

Beboelseskema.

T	Forhus, Sidehus, Baghus. (Kølder, Stue, 1. Sal o. s. v.)	Samtlige Beboere af begge Køn. Fulde Navn. Ved Børn uden Navn sættes »Dreng« eller »Pige«. (Mellem hver Familie maa der helst være en Linies Mellemrum).	Fødselsaar og Dag	Fødeby. Hvis udenfor Danmark, om Vedkommende har Indfødsret.	Stilling i Husstanden (Husfader, Husmoder, Barn, Slægtning, Tyende, Løgerende).	Rang, Stand og Næringsvej. Stillingen betegnes saaledes, at det kan ses, om Vedkommende er Principal eller Medhjælper, l. Eks. Snedkermester, Snedker-svend, Lærling o. s. v.	Arbejdsgiverens Navn og Bopæl (foraaavildt De ikke driver selvstændig Virksomhed).	Hvis flyttet i det sidste Aar, da tidligere Bopæl her i Byen (l. 1ste Novbr. 1907). Gade og Hus-Nr.	Hvis tilflyttet Byen i det sidste Aar, da hvorfra og hvornaar. By og Dato.	Den helaarlige Husleje af Behovslejligheden, eller, hvis Husleje ikke betales, da Lejeværdien		Plejehorn. Ved Plejebørn sættes »ja« i denne Rubrik.	Hvis undervejs de på denne Liste opførte skønsmæssige Børn mellem 6 1/2 og 14 1/2 Aar? Gaae de i en offentlig Skole, som denes NAVN opgives. Gaae de i Privatskole maa Bestyrerens NAVN udføres.	Vedrørende Værnepligten. For enhver Mand mellem 20 og 28 Aar (deraf enten kun er anført som Beboer, Tjenestgjælder eller Løgerende) opgives (efter Indtægtsberetning, Særligtog, Forstærkingspens eller Afregningsbog).				Særlig Angivelse. 1) Dovstamme. 2) Blinde. 3) Idioter.
										Kroner	Antal Værelser			Kreds	Løst	Bogstav	Nr.	
		Naldar Hansine Madsen Holger Madsen	28/1885 2/1907	Narhús	Moder Barn	Ljerske				100	1							
		Stuen Laurids Chr. Thinggaard Frederiksen Anna Frederiksen Nancy Frida Paula Frederiksen	24/1876 22/1878 9/1905	Vejum	Fraer Moder Barn	Malmagårdsvej	Jens Jensen Nylgræ 97	24/1876		250	3							
		1ste Sal Jens Petersen Hans Henrik Christian Petersen Betty Kristine Margrethe Petersen Karen Jensine Petersen	4/1837 7/1872 1872 5/1902	Hadsbø	Slægtning Fader Moder Barn	Rephøgger	Boghandler Nielsen			210	3							
		2 den Sal P. L. Bisgaard Jensine Marie Bisgaard P. L. Bisgaard Hans N. Bisgaard Søren Marie Bisgaard	15/1871 16/1872 7/1899 14/1900 14/1909	Køls	Foder Moder Lin Tan Satter	Køls	Louise Krogh			325								
		Luftværelse Jørgen Lindvig Fack.	4/1893	København	Løgerende	Opagnæf.	De Forenede Bogtrykker Lindengade 11.	København 24/5.08.										
		3 den Sal Frederik Nielsen Anna Henriette Lauritsen Nielsen Helene Margrethe Jensine Nielsen Axel Christian Nielsen	19/1835 1/1860 15/1877 14/1900	København	Fraer Moder Datter Påre	Bød	Arbejdernes Produktionsforening Købmandshjælper Løsteforsamlingen			300								

Denne Rubrik udfyldes af Ejeren eller Viceværtten.

Ved 1 Værelses Lejligheder forstås 1 Værelse med Køkken.
Kontorlokaler, som benyttes af et Firma opføres kun som 1 Kontorlokale, selv om der er flere Værelser. Ligesaa med Værksted- og Lagerlokaler.

I Ejendommen findes:

Antal ialt	Deraf lodlige Antal.	De lodlige Lejligheder indeholder til Kroner
		Beboelseslejligheder med 1 Værelse
		4/2 den do. 1 1/2 og 1/2 Værelser
		1 den do. 3 - "Værelser"
		1 den do. 3 - "Værelser"
		2 den do. 3 1/2 Værelser uden "Værelser"
		3 den do. 3 1/2 Værelser med "Værelser"
		do. 5 -
		do. 6 -
		do. 7 -
		do. 8 -
		do. med flere end 8 Værelser
		Butikker
		Lagerlokaler
		Kontorlokaler
		Værkstedlokaler

udenbys boende Personer
af Ejendommen eller oppebærer

amende
Land.
gtig for
udenfor

Anmærkning

Løbe-Nr.:

Gade:

Husnummer:

*Højh. Guldbergsgade
99 B*

Anmeldelse til Byraadet

om

Beboerne, samt om Selskaber, Foreninger og Institutioner,
der benytter Lokaler
i den ovennævnte Ejendom.

I Henhold til Lov af 15. Maj 1875 § 21, jfr. § 22 pålægges det under Mulkt af 2 til 50 Kr. vedkommende Gaard- eller Husejer eller den, der repræsenterer ham i Stedet, under sin Haand at udfylde nærværende Skema.

- A. Beboelsesskemaet.** Alle i Ejendommen boende Personer opføres med deres fulde Navn og øvrige i Skemaet forlangte Oplysninger, uanset om de midlertidig er fraværende.
- B. Tillægsskema I.** (Se Bagsiden). Paa dette opføres enhver **udenbys eller i Udlandet boende Person**, der driver selvstændig Erhvervsvirksomhed fra Lokaler i Ejendommen, eller som ejer eller besidder Ejendommen eller har Andel i Indtægterne eller oppebærer anden Afgift af denne. Endvidere opføres **alle Selskaber, Foreninger og Institutioner**, uden Hensyn til hvor de er hjemmehørende, for saa vidt de benytter Lokaler i Ejendommen til Kontor, Udsalg, Værksted eller anden Erhvervsvirksomhed, ejer eller besidder Ejendommen eller oppebærer Afgift af denne.
- B. Tillægsskema II.** (Se Bagsiden). I Ejendomme med Lejligheder eller Lokaler, hvor der drives Forretning, Haandværk eller anden selvstændig Næringsdrift, maa Ejeren lade Firmaets Indehaver udfylde dette Skema.

For saa vidt der ikke er tilstrækkelig Plads paa det tilsendte Skema, ville flere paa Forlangende blive udleverede mellem Kl. 10 og 2 paa Skattekontoret, Raadhusstræde 1, 1ste Sal.

Skemaet vil blive afhentet 8 Dage efter at det er blevet tilstillet Vedkommende.

Aarhus Byraad, 1 Oktober 1908.

Ejernes Navn _____

Ejernes Bopæl _____

Optælling

(foretages ved Byraadets Foranstaltning).

Mandkøn *13*

Kvindkøn *5*

Ialt Personer.

Ejernes eller Viceordens Underskrift.

Beboelseskema.

Forhus, Sidehus, Baghus. (Kølder, Stue, L. Sal o. s. v.)	Samtlige Beboere af begge Kon. Fulde Navn. Ved Børn uden Navn sættes »Dreng« eller »Pige«. (Mellem hver Familie maa der helst være en Linies Mølletrum).	Fødselsaar og Dag	Fødeby. Hvis udenfor Danmark, om Vedkommende har Indfødsret.	Stilling i Husstanden (Husfader, Husmoder, Barne, Slægtning, Tyende, Løgerende).	Rang, Stand og Næringsvej. Stillingen betegnes saaledes, at det kan ses, om Vedkommende er Principal eller Medhjælper, f. Eks. Snekermester, Snekersvend, Lærling o. s. v.	Arbejdsgiverens Navn og Bopæl (forsaa vidt De ikke driver selvstændig Virksomhed).	Hvis By i det sidste, da tidligere her i Byen, og hvornår. Gade og Høj og Dato	Den helaarlige Husleje af Beboelseslejligheden, eller, hvis Husleje ikke betales, da Lejeværdien		Plejebørn. Ved Plejebørn sættes »ja« i denne Rubrik.	Hvis undervisnings de paa denne Liste opførte ukonfirmerede Børn mellem 6 1/2 og 14 1/2 Aar? Gaa de i en offentlig Skole, om dennes NAVN opgives. Gaa de i Privatskole maa Bestyrerens NAVN anføres.	Vedrørende Værnepligten.				Særlig Angivelse. 1) Døvstumme. 2) Blinde. 3) Idioter.	
								Kroner	Antal Værelser			Kreds	Løst	Bogstav	Nr.		
1. Sal	Larsen Porsen Lars Kristian Porsen	24/37 13/73	Porsbo Vejby	Husfader Husmoder	Partiist			250	3								
1. Sal	Hans Haariup Cartha Christiana Haariup	28/58 29/62	Noci P. Sæde	Husfader Husmoder	Bygholm			260									
2. Sal	Robert Marie Møsgaard fæt. Pihlby Marie Johanna Møsgaard	22/87 19/85	Vejby Hobenhavn	Husmoder Fattig	Carlsby			250									
3. Sal	Rasmus Peter Rasmussen Jensine Rasmussen	18/44 8/83	Ødder Gram	Husfader Husmoder	Tommerup			250									

Denne Rubrik udfyldes af Ejeren eller Viceværtten.

Ved 1 Værelses Lejlighed forstås 1 Værelse med Køkken.
Kontorlokaler, som benyttes af et Firma opføres kun som 1 Kontorlokale, selv om der er flere Værelser. Ligesaa med Værksted- og Lagerlokaler.

I Ejendommen findes:

Antal ialt	Deraf ledige Antal.	De ledige Lejligheder stillet udlejet til Kroner
Beboelseslejligheder med 1 Værelse		
do.	* 2 Værelser	
do.	* 3 — uden Pigekammer	
do.	* 3 — med Pigekammer	
do.	* 4 — uden Pigekammer	
do.	* 4 — med Pigekammer	
do.	* 5 —	
do.	* 6 —	
do.	* 7 —	
do.	* 8 —	
do.	med flere end 8 Værelser	
Butikker		
Lagerlokaler		
Kontorlokaler		
Værkstedlokaler		

Løbe-Nr.:

Gade:

Husnummer:

Wægh - Guldbergsgade
99^a

ende
nd.
ig for
lenfor

Anmærkning

Anmeldelse til Byraadet

om

Beboerne, samt om Selskaber, Foreninger og Institutioner,
der benytter Lokaler
i den ovennævnte Ejendom.

I Henhold til Lov af 15. Maj 1875 § 21, jfr. § 22 pålægges det under Mulkt af 2 til 50 Kr. vedkommende Gaard- eller Husejer eller den, der repræsenterer ham i Stedet, under sin Haand at udfylde nærværende Skema.

A. Beboelsesskemaet. Alle i Ejendommen boende Personer opføres med deres fulde Navn og øvrige i Skemaet forlangte Oplysninger, uanset om de midlertidig er fraværende.

B. Tillægsskema I. (Se Bagsiden). Paa dette opføres enhver udenbys eller i Udlandet boende Person, der driver selvstændig Erhvervsvirksomhed fra Lokaler i Ejendommen, eller som ejer eller besidder Ejendommen eller har Andel i Indtægterne eller opbeholder anden Afgift af denne. Endvidere opføres alle Selskaber, Foreninger og Institutioner, uden Hensyn til hvor de er hjemmehørende, for saa vidt de benytter Lokaler i Ejendommen til Kontor, Udsalg, Værksted eller anden Erhvervsvirksomhed, ejer eller besidder Ejendommen eller opbeholder Afgift af denne.

B. Tillægsskema II. (Se Bagsiden). I Ejendomme med Lejligheder eller Lokaler, hvor der drives Forretning, Haandværk eller anden selvstændig Næringsdrift, maa Ejeren lade Firmaets Indehaver udfylde dette Skema.

For saa vidt der ikke er tilstrækkelig Plads paa det tilsendte Skema, ville flere paa Forlangende blive udleverede mellem Kl. 10 og 2 paa Skattekontoret, Raadhusstræde 1, 1ste Sal.

Skemaet vil blive afhentet 8 Dage efter at det er blevet tilstillet Vedkommende.

Aarhus Byraad, i Oktober 1908.

k eller anden selvstændig

Privat Bopæl

Optælling

(foretages ved Byraadets Foranstaltning)

Mandkøn 6
Kvindkøn 6
Ialt 12 Personer.

Ejers Navn

T. P. Thomsen

Ejers Bopæl

Wægh Guldbergsgade 99^a

Ejers eller Værktøjs Underskrift.

Beboelseskema.

Forhus, Sidehus, Baghus, (Kreder, Stue, 1. Sal o. s. v.)	Samtlige Beboere af begge Køn. Fulde Navn. Ved Børn uden Navn sættes »Dreng» eller »Pige». (Mellem hver Familie maa der helst være en Linies Mellemrum).	Fødselsaar og Dag	Fødeby. Hvis udenfor Danmark, om Vedkommende har Indfødsret.	Stilling i Husstanden (Husfader, Husmoder, Barn, Slægting, Tyende, Løgerende).	Rang, Stand og Næringsvej. Stillingen betegnes saaledes, at det kan ses, om Vedkommende er Principal eller Medhjælper, f. Eks. Snedkermester, Snedker-svend, Lærling o. s. v.	Arbejdsgiverens Navn og Bopæl (forsaaes De ikke driver selvstændig Virksomhed).	Hvis flyt i det sidste da tidligere her i Byen Novbr. 1900 Gade og H.	Hvis tilflyttet i det sidste Aar, da hvorfra og hvornaar. By og Dato.	Den helsearlige Husleje af Beboelseslejligheden, eller, hvis Husleje ikke betales, da Lejeværdien		Plejebørn. Ved Plejebørn sættes »ja» i denne Rubrik.	Hvis undersøger de på denne Liste opførte ukonfererede Børn mellem 6 1/2 og 14 1/2 Aar? Gaar de i en offentlig Skole, saa dennes NAVN opgives. Gaar de i Privatskole saa Bestyrerens Navn indføres.	Vedrørende Værnepligten.				Særlig Angivelse. 1) Døvstumme. 2) Blinde. 3) Idioter.
									Kvoter	Antal Værelser			Kreds	Lagd	Regtvs	Nr.	
Kjelderkælder	Pasmius Emil Christensen	29/4-46	Tilstøv	Husfader	Dorakubinder				108	2							
	Karen Christensen	27/8-36	Agniker	Husmoder	ingen				-	-							
Stuen	P. Sørensen	11/1-70	Sjællø	Hader	Murerarbejder				190	20							
	Anne Kirstine Sørensen	23/6-67	Voldby	Hoder	-				-	-							
"	Statuid Marie Sørensen	7/2-90	Voldby	Hader	-				-	-							
I Sal	Edvard Tormansen	28/1-41	Oxhøj	Husmoder	Husmoder				300	3 1/2							
	Anne Tormansen	27/1-39	Pjølby	Husmoder	-												
II Sal	Lene Sørensen	16/4-40	Skar	Husmoder	-				260	3 1/2							
	Lene Sørensen	18/5-70	Sjællø	Husmoder	-												
III Sal	Yacob Laurentius Pægen	21/2-87	Mønning	Husfader	Tovværktøjsfabrikant	Ex. Meyer, Laurids	Haløje		280	3 1/2			4	230	F. 620		
	Alida Maria Pægen	22/4-87	Carls	Husmoder	-												
	Louis Arnold Pægen	7/1-88	Carls	Barn	-												

Denne Rubrik udfyldes af Ejeren eller Viceværtten.

Ved 1 Værelses Lejligheder forstås 1 Værelse med Køkken.
Kontorlokaler, som benyttes af et Firma opføres kun som 1 Kontorlokale, selv om der er flere Værelser. Ligesaa med Værksted- og Lagerlokaler.

I Ejendommen findes:

Antal ialt	Beboelseslejligheder med 1 Værelse		Deraf ledige Antal	De ledige Lejligheder skal udlejes til Krooner
	do.	* 2 Værelser		
2	do.	* 3 — uden Pigekammer		
1	do.	* 3 — med Pigekammer		
	do.	* 4 — uden Pigekammer		
	do.	* 4 — med Pigekammer		
	do.	* 5 —		
	do.	* 6 —		
	do.	* 7 —		
	do.	* 8 —		
	do.	med flere end 8 Værelser		
	Butikker			
	Lagerlokaler			
	Kontorlokaler			
	Værkstedlokaler			

Løbe-Nr.:

Gade:

Husnummer:

Højh. Guldbergsgade og Lammegade
101

ende
and.
rtig for
udenfor

Anmærkning

Anmeldelse til Byraadet

om

Beboerne, samt om Selskaber, Foreninger og Institutioner,
der benytter Lokaler
i den ovennævnte Ejendom.

I Henhold til Lov af 15. Maj 1875 § 21, jfr. § 22 pålægges det under Mulkt af 2 til 50 Kr. vedkommende Gaard- eller Husejer eller den, der repræsenterer ham i Stedet, under sin Haand at udfylde nærværende Skema.

A. Beboelsesskemaet. Alle i Ejendommen boende Personer opføres med deres fulde Navn og øvrige i Skemaet forlangte Oplysninger, uanset om de midlertidig er fraværende.

B. Tillægsskema I. (Se Bagsiden). Paa dette opføres enhver udenbys eller i Udlandet boende Person, der driver selvstændig Erhvervsvirksomhed fra Lokaler i Ejendommen, eller som ejer eller besidder Ejendommen eller har Andel i Indtægterne eller opbejærer anden Afgift af denne. Endvidere opføres alle Selskaber, Foreninger og Institutioner, uden Hensyn til hvor de er hjemmehørende, for saa vidt de benytter Lokaler i Ejendommen til Kontor, Udsalg, Væksted eller anden Erhvervsvirksomhed, ejer eller besidder Ejendommen eller opbejærer Afgift af denne.

B. Tillægsskema II. (Se Bagsiden). I Ejendomme med Lejligheder eller Lokaler, hvor der drives Forretning, Haandværk eller anden selvstændig Næringsdrift, maa Ejeren lade Firmaets Indehaver udfylde dette Skema.

For saa vidt der ikke er tilstrækkelig Plads paa det tilsendte Skema, ville flere paa Forlangende blive udleverede mellem Kl. 10 og 2 paa Skattekontoret, Raadhusstræde 1, 1ste Sal.

Skemaet vil blive afhentet 8 Dage efter at det er blevet tilstillet Vedkommende.

Aarhus Byraad, i Oktober 1908.

Optælling

(foretages ved Byraadets Foranstaltning)

Mandken 8
Kvindeken 12
Ialt 20 Personer.

Ejernes Navn

Ludvig Rasmussen

Ejernes Bopæl

Nyde

A. Lauritzen
Ejernes eller Viceens Inderskrift.

Beboelseskema.

Forhus, Sidehus, Baghus. (Knuder, Stue, 1. Sal o. s. v.)	Samtlige Beboere af begge Kon. Fulde Navn. Ved Børn uden Navn sættes »Dræng« eller »Pige«. (Mellem hver Familie maa der helst være en Linie Mellemrum).	Fødselsaar og Dag	Fødeby. Hvis udenfor Danmark, om Vedkommende har Indfødsret.	Stilling i Husstanden (Husfader, Husmoder, Børn, Slægting, Tyende, Løgende).	Rang, Stand og Næringsvej. Stillingen betegnes saaledes, at det kan ses, om Vedkommende er Principal eller Medhjælper, l. Eks. Sneekermester, Sneekersvend, Lærling o. s. v.	Arbejdsgiverens Navn og Bopæl (forsnavit De ikke driver selvstændig Virksomhed).	Hvis By i det sidste da tidligere her i Byen Novbr. 1880 Gade og Hjørne	Hvis tilflyttet i det sidste Aar, da hvorfra og hvornaar. By og Dato.	Den helaarlige Husleje af Beboelseslejligheden, eller, hvis Husleje ikke betales, da Lejeværdien		Plejebørn. Ved Plejebørn sættes »ja« i denne Rubrik.	Hvis undervejs de paa denne Liste opførte skuespilsmedlemme mellem 6 1/2 og 14 1/2 Aar? Gaar de i en offentlig Skole, om deenes Navn opgives. Gaar de i Privatskole maa Bestyrerens Navn angives.	Vedrørende Værnepligten. For enhver Mand mellem 20 og 28 Aar (hvad enten han er anført som Beboer, Tjenesttyende eller Løgende) opføres (eller Indtægtsberettiget, Søfartsbøge, Forsterkningspapir eller Afgørelsesbøge).				Særlig Angivelse. 1) Døvstumme. 2) Blinde. 3) Idioter.		
									Kroner	Antal Værelser			Kreds	Lagd	Bogstave	Nr.			
1' Sal	A. Lassen Jensen	17/866	Lielbyg	Husfader	Løjtnant				600										
	Hilga J. Wiibye	7/576	Sallin	Husmoder															
	Mozah Lassen Jensen	1902	Hjelmhus	Datter															
	Anna Lassen	7/285	Selby	Pige															
2' Sal	Jakob Lauridsen	12/70	Veien	Husfader	Prokurist				550										
	Marie K.H. Frih Bratberg	19/70	Frederiksborg	Husmoder															
	Fda M. Bratberg Lauridsen	19/100	Lindensvej	Datter															
	Hage Bratberg Lauridsen	14/121	do	Søn															
	Kristiane Bratberg Lauridsen	14/123	Lindensvej	Datter															
	Fridtjof Bratberg Lauridsen	14/125	do	Søn															
	Ellen Jøns	27/1882	Lindensvej	Løgende	Expeditrice	Køller & Christensen													
3' Sal	Gonrad Emanuel Borup	22/1873	Aalborg	Husfader	Fremstøtmand				500										
	Anna Margrethe Marie Borup	10/1876	Aalborg	Husmoder															
	Frode Peterus Borup	3/6/1899	Hjelmhus	Søn															
	Thyra Andrea Marie Peterus	13/9/1887	Strøer	Pige															
	Caroline Andrea Aarst	18/4/1893	Aalborg	Løgende															
Stuen	Gaonius Rasdlow Marcussen	21/11/68	Jding	Husfader	Butiker-Holmand				600										
	Anna Mathilde Marcussen	12/11/68	Jding	Husmoder															
	Kirstine Mathilde Marcussen	20/8/82	Jding	Datter															
	William Marcussen	24/11/88	do	Søn															

Denne Rubrik udfyldes af Ejeren eller Viceværtten.

Ved 1 Værelses Lejlighed forstås 1 Værelse med Køkken.
Kontorlokaler, som benyttes af et Firma opføres kun som 1 Kontorlokale, selv om der er flere Værelser. Ligesaa med Værksted- og Lagerlokaler.

I Ejendommen findes:

Antal ialt	Deraf ledige Antal	De ledige Lejligheder sidst udfyldt til Kroner
		Beboelseslejligheder med 1 Værelse
		do. " 2 Værelser
		do. " 3 " uden Pigekammer
		do. " 3 " med Pigekammer
		do. " 4 " uden Pigekammer
		do. " 4 " med Pigekammer
		do. " 5 "
3		do. " 6 "
		do. " 7 "
		do. " 8 "
		do. med flere end 8 Værelser
1		Butikker
		Lagerlokaler
		Kontorlokaler
		Værkstedlokaler

Herkegaardskole
Herkegaardskole
Herkegaardskole

Herkegaardskole

Herkegaardskole

Løbe-Nr.:

Gade: *Højhøj Guldbergsgade 103 / Samsøvej 2*

Husnummer:

ende
nd.
ig for
lenfor

Anmærkning

Anmeldelse til Byraadet

om

Beboerne, samt om Selskaber, Foreninger og Institutioner,
der benytter Lokaler
i den ovennævnte Ejendom.

I Henhold til Lov af 15. Maj 1875 § 21, jfr. § 22 paalægges det under Mulkt af 2 til 50 Kr. vedkommende Gaard- eller Husejer eller den, der repræsenterer ham i Stedet, under sin Haand at udfylde nærværende Skema.

A. **Beboelsesskemaet.** Alle i Ejendommen boende Personer opføres med deres fulde Navn og øvrige i Skemaet forlangte Oplysninger, uanset om de midlertidig er fraværende.

B. **Tillægsskema I.** (Se Bagsiden). Paa dette opføres enhver **udenbys eller i Udlandet boende Person**, der driver selvstændig Erhvervsvirksomhed fra Lokaler i Ejendommen, eller som ejer eller besidder Ejendommen eller har Andel i Indtægterne eller opbevarer anden Afgift af denne. Endvidere opføres **alle Selskaber, Foreninger og Institutioner**, uden Hensyn til hvor de er hjemmehørende, for saa vidt de benytter Lokaler i Ejendommen til Kontor, Udsalg, Værksted eller anden Erhvervsvirksomhed, ejer eller besidder Ejendommen eller opbevarer Afgift af denne.

B. **Tillægsskema II.** (Se Bagsiden). **I Ejendomme med Lejligheder eller Lokaler, hvor der drives Forretning, Haandværk eller anden selvstændig Næringsdrift**, maa Ejeren lade Firmaets Indehaver udfylde dette Skema.

For saa vidt der ikke er tilstrækkelig Plads paa det tilsendte Skema, ville flere paa Forlangende blive udleverede mellem Kl. 10 og 2 paa **Skattekontoret, Raadhusstræde 1, 1ste Sal.**

Skemaet vil blive afhentet 8 Dage efter at det er blevet tilstillet Vedkommende.

Aarhus Byraad, i Oktober 1908

Optælling

(foretages ved Byraadets Foranstaltning).

Mandkøn 15.
Kvindkøn 10.
Ialt 25 Personer.

Nitua
Ejers Underskrift
(eller Ejers Navn og Viceværtens Underskrift).

Beboelseskema.

Forhus, Sidehus, Baghus (Kølder, Stue, 1. Sal o.s.v.)	Samtlige Beboere af begge Køn. Fulde Navn. Ved Børn uden Navn sættes »Dreng« eller »Pige«. (Mellem hver Familie maa der helst være en Linies Mellemlinje.)	Fødselsaar og Dag.	Fødeby. Hvis udenfor Danmark, om Vedkommende har Indfødsret.	Stilling i Husstanden (Hosfader, Husmoder, Barn, Slægting, Tyende, Løgende).	Rang, Stand og Næringsvej. Stillingen betegnes saaledes, at det kan ses, om Vedkommende er Principal eller Medhjælper, f. Eks. Snedkermester, Snedkersvend eller Lærling.	Arbejdsgiverens Navn og Bopæl (forsaaedit De ikke driver selvstændig Virksomhed).	Hvis flyttet i det sidste Aar, da hvorfra og hvornaar. Gade og Nr.	Den hellaarlige Husleje eller, hvis Husleje ikke betales, da Lejeværdien	Plejebørn. Ved Plejebørn sættes »ja« i denne Rubrik.	Hvor undervejs de paa denne Liste opførte skønnede Børn mellem 6 1/2 og 14 1/2 Aar? Gaar de i en offentlig Skole, maas dettes Navn opgives. Gaar de i Privatskole maas Bestyrerens Navn sættes.	Vedrorende Værnepligten. For enhver Mand mellem 20 og 25 Aar (hvilket enten kan være anført som Beboer, Tjenesttyende eller Løgende) opføres (eller Indtægtsbetaler, Søfartsbog, Forstærkingspas eller Afregningsbog)				Særlig Angivelse. 1) Døvstumme. 2) Blinde. 3) Idioter.		
											Krone	Antal Værelser	Kreds	Lagt		Bogstav	Nr.
Johs. I Sal	Niels Peter Mathias Nilsen	1870	Sibyller	Fader	Tommerupvej	St. Charles Olefabrik		4									
	Henriette Marie (født Nilsen)	1872	Sibyller	Hustru													
	Lijord Lijgaard Olsen	1871	Sibyller	Barn													
	Valdemar Christ Lijgaard Olsen	1874	Sibyller	Barn													
Johs. II Sal	Christian Lijgaard	1871	Sibyller	Fader	Garver	Garver Slagte											
	Anna Lijgaard (født Tang)	1874	Sibyller	Moder													
	Lijord Lijgaard	1874	Sibyller	Barn													
I Sal	Johs. Lijgaard	1873	Sibyller	Barn													
Johs. I Sal	Loren Christensen	1871	Sibyller	Løgende	Spæker	Gjødler & Hansen											
	Christine Marie Christensen	1871	Sibyller	Hustru													
Johs. I Sal	Frederikke Pedersen (født Nilsen)	1876	Sibyller	Moder													
	Adm. Frederik Pedersen	1877	Sibyller	Løgende	Tommerupvej	Tommerupvej Holm Skolevej											
	Anders Peter Mathias Nilsen	1876	Sibyller	Løgende													
Stuen	Peter Mathias Nilsen	1878	Sibyller	Barber				400	4				4	230	680		
"	Maren Mathias Nilsen	1874	Sibyller	Hustru													
"	Mariane Mathias Nilsen	1870	Sibyller	Hustru													
Hj.	J. Christensen	1851	Sibyller	Fader	Brød			250	2								
"	Emma Mathias Christensen	1852	Sibyller	Moder													
"	Jenny Mathias Christensen	1877	Sibyller	Fader													
Stuen	Niels Peter Mathias Nilsen	1872	Sibyller	Fader	Tommerupvej	Tommerupvej Jens Nilsen		250	3								
"	Christine Marie Nilsen (født Christensen)	1873	Sibyller	Moder													
"	Jens Nilsen	1876	Sibyller	Barn													
"	Dreng	1877	Sibyller	Barn													
I Sal	Anders Chr. Mathias Nilsen	1875	Sibyller	Fader	Kellner			260	3								
	Lone Mathias Nilsen	1876	Sibyller	Barn													

Denne Rubrik udfyldes af Ejeren eller Viceværtten.

I Ejendommen findes:

Antal ialt	Beboelseslejligheder med 1 Værelse	Dernaf ledige Antal	De ledige Lejligheder altså udlejet til Kroer
1	do. 2 Værelser		
3	do. 3 — uden Pigekammer		
	do. 3 — med Pigekammer		
3	do. 4 — uden Pigekammer		
	do. 4 — med Pigekammer		
	do. 5 —		
	do. 6 —		
	do. 7 —		
	do. 8 —		
	do. med flere end 8 Værelser		
	Butikker		
	Lagerlokaler		
	Kontorlokaler		
	Værkstedlokaler		

nt udenbys og i Udlandet
erer andre Afgifter af samme,

mende
and
rtig for
udenfor

Anmærkning.

Løbe-Nr.:

Gade:

Husnummer:

Weyh Guldbrygge
105

Anmeldelse til Byraadet

om

Beboerne, samt om Selskaber, Foreninger og Institutioner,
der benytter Lokaler
i den ovennævnte Ejendom.

I Henhold til Lov af 15. Maj 1875 § 21, jfr. § 22 paalægges det under Mulkt af 2 til 50 Kr. vedkommende Gaard- eller Husejer eller den, der repræsenterer ham i Stedet, under sin Haand at udfylde nærværende Skema.

A. **Beboelsesskemaet.** Alle i Ejendommen boende Personer opføres med deres fulde Navn og øvrige i Skemaet forlangte Oplysninger, uanset om de midlertidig er fraværende.

B. **Tillægsskema I.** (Se Bagsiden). Paa dette opføres enhver **udenbys eller i Udlandet boende Person**, der driver selvstændig Erhvervsvirksomhed fra Lokaler i Ejendommen, eller som ejer eller besidder Ejendommen eller har Andel i Indtægterne eller opbeholder anden Afgift af denne. Endvidere opføres **alle Selskaber, Foreninger og Institutioner**, uden Hensyn til hvor de er hjemmehørende, for saa vidt de benytter Lokaler i Ejendommen til Kontor, Udsalg, Værksted eller anden Erhvervsvirksomhed, ejer eller besidder Ejendommen eller opbeholder Afgift af denne.

B. **Tillægsskema II.** (Se Bagsiden). I Ejendomme med **Lejligheder eller Lokaler, hvor der drives Forretning, Haandværk eller anden selvstændig Næringsdrift**, maa Ejeren lade Firmaets Indehaver udfylde dette Skema.

For saa vidt der ikke er tilstrækkelig Plads paa det tilsendte Skema, villo flere paa Forlangende blive udleverede mellem Kl. 10 og 2 paa Skattekontoret, Raadhusstræde 1, 1ste Sal.

Skemaet vil blive afhentet 8 Dage efter at det er blevet tilstillet Vedkommende.

Aarhus Byraad, i Oktober 1908.

Ejernes Navn

A. P. Alsgaard

Ejernes Bopæl

Guldbrygge 105

Optælling

(foretages ved Byraadets Foranstaltning).

Mandkon *5*
Kvindekon *4*
Ialt *9* Personer.

A. P. Alsgaard
Ejeren eller Viceactans Hunderskrift.

Beboelsesskema.

Forhus, Sidehus, Baghus. (Kælder, Stue, 1. Sal o. s. v.)	Samtlige Beboere af begge Køn. Fulde Navn. Ved Børn uden Navn sættes «Dræng» eller «Pige». (Mellem hver Familie maa der helst være en Lines Mellemrum).	Fødselsaar og Dag	Fødeby. Hvis udenfor Danmark, om Vedkommende har Indfødsret.	Stilling i Husstanden (Husfader, Husmoder, Barn, Slægting, Tyende, Løgende).	Rang, Stand og Næringsvej. Stillingen betegnes saaledes, at det kan ses, om Vedkommende er Principal eller Medhjælper, f. Eks. Snedkermester, Snedkersvend, Lærling o. s. v.	Arbejdsgiverens Navn og Bopæl (forsaa vidt De ikke driver selvstændig Virksomhed).	Hvis flyttet i det sidste Aar, da hvorfra og hvornaar. Gade og Husnr.	Hvis tilflyttet i det sidste Aar, da hvorfra og hvornaar. By og Dato.	Den holaarlige Husleje af Beboelseslejligheden, eller, hvis Husleje ikke betales, da Lejeværdien		Plejebørn. Ved Plejebørn sættes »ja« i denne Rubrik.	Hvor undervises de paa denne Liste opførte skoleferende Børn mellem 6 1/2 og 14 1/2 Aar? Gaar de i en offentlig Skole, saa dennes NAVN opføres. Gaar de i Privatskole maa Bestyrerens NAVN opføres.	Vedrørende Værnepligten. For enhver Mand mellem 20 og 28 Aar (bval enten han er udført som Behaar, Tjenesttyende eller Løgende) opføres (eller Indfødspladsen, Søfartsbog, Forstærkningsplads eller Afregningsbog)				Særlig Angivelse. 1) Dovstumme. 2) Blinde. 3) Idioter.
									Krooner	Antal Værelser			Kreds	Lagel	Bogstav	Nr.	
1 ^{de} Sal	Jens Peter Jensen Hans Kristian Sandegaard Jensen Aage Berg Marie Berg Kaj Berg Jens Kristian Laurisen	19/6 1876 20/7 1874 4/2 71 11/10 13/5 79 18/1 46	Fingstov Fingstov Næstved Hummel Næstved Næstved	Husfader Husmoder Husfader Husmoder Barn Barn	Soldkæmper			255	3						idshelket		
2 ^{de} Sal	Peter Peter Olsen Mikkel Peter Olsen, f. Jensen Georg Olsen	15/7 1888 18/4 7/10 1880	Helsingør Helsingør Helsingør	Husfader Husmoder Barn	Kuier				250	3							

Denne Rubrik udfyldes af Ejeren eller Viceværtten.

Ved 1 Værelse Lejligheder forstås 1 Værelse med Køkken.
Kontorlokaler, som benyttes af et Firma opføres kun som 1 Kontorlokale, selv om der er flere Værelser. Ligesaa med Værksteds- og Lagerlokaler.

I Ejendommen findes:

Antal ialt	Deraf ledige Antal	De ledige Lejligheder står ubudte til Krooner
Beboelseslejligheder med 1 Værelse		
do.	2 Værelser	
do.	3 — uden Pigekammer	
do.	3 — med Pigekammer	11/10 253
do.	4 — uden Pigekammer	11/10 254
do.	4 — med Pigekammer	11/10 255
do.	5 —	
do.	6 —	
do.	7 —	
do.	8 —	
do.	med flere end 8 Værelser	
Butikker		
Lagerlokaler		
Kontorlokaler		
Værkstedslokaler		

4 hesteværre
330 Skyld Regulerings Nr. 207
København N. 207

Løbe-Nr.:

Gade:

Husnummer:

Hoegh Guldbergsgade
107

Anmærkning

Anmeldelse til Byraadet

om

Beboerne, samt om Selskaber, Foreninger og Institutioner,
der benytter Lokaler
i den ovennævnte Ejendom.

I Henhold til Lov af 15. Maj 1875 § 21, jfr. § 22 pålægges det under Mulkt af 2 til 50 Kr. vedkommende Gaard- eller Husejer eller den, der repræsenterer ham i Stedet, under sin Haand at udfylde nærværende Skema.

- A. Beboelsesskemaet.** Alle i Ejendommen boende Personer opføres med deres fulde Navn og øvrige i Skemaet forlangte Oplysninger, uanset om de midlertidig er fraværende.
- B. Tillægsskema I.** (Se Bagsiden). Paa dette opføres enhver **udenbys eller i Udlandet boende Person**, der driver selvstændig Erhvervsvirksomhed fra Lokaler i Ejendommen, eller som ejer eller besidder Ejendommen eller har Andel i Indtægterne eller oppebærer anden Afgift af denne. Endvidere opføres **alle Selskaber, Foreninger og Institutioner**, uden Hensyn til hvor de er hjemmehørende, for saa vidt de benytter Lokaler i Ejendommen til Kontor, Udsalg, Værksted eller anden Erhvervsvirksomhed, ejer eller besidder Ejendommen eller oppebærer Afgift af denne.
- B. Tillægsskema II.** (Se Bagsiden). I Ejendomme med **Lejligheder eller Lokaler, hvor der drives Forretning, Haandværk eller anden selvstændig Næringsdrift**, maa Ejeren lade Firmaets Indehaver udfylde dette Skema.

For saa vidt der ikke er tilstrækkelig Plads paa det tilsendte Skema, vil de flere paa Forlangende blive udleverede mellem Kl. 10 og 2 paa Skattekontoret, Raadhusstræde 1, 1ste Sal.

Skemaet vil blive afhentet 8 Dage efter at det er blevet tilstillet Vedkommende.

Aarhus Byraad, i Oktober 1908.

Ejers Navn

P. J. Christensen

Ejers Bopæl

H. Guldbergsgade 107.

Optælling

(foretages ved Byraadets Foranstaltning)

Mandkøn 3
Kvindkøn 0
Ialt 9 Personer.

Ejers eller Viceordets Underskrift.

Beboelseskema.

Forhus, Sidehus, Baghus. (Kælder, Stue, 1. Sal o. s. v.)	Samtlige Beboere af begge Køn. Fulde Navn. Ved Børn uden Navn sættes »Dreng« eller »Pige«. (Mellem hver Familie maa der helst være en Linies Mellemrum.)	Fødselsaar og Dag	Fødeby. Hvis udenfor Danmark, om Vedkommende har Indfødsret.	Stilling i Husstanden (Husfader, Husmoder, Barn, Slægting, Tyende, Løgerende).	Rang, Stand og Næringsvej. Stillingen betegnes saaledes, at det kan ses, om Vedkommende er Principal eller Medhjælper, f. Eks. Snedkermester, Suedker-svend, Lærling o. s. v.	Arbejdsgiverens Navn og Bopæl (forsuvidt De ikke driver selvstændig Virksomhed).	Hvis flyttet i det sidste Aar, da hvorfra og hvornaar. Gade og By og Dato	Den hellaarige Husleje af Beboelseslejligheden, eller, hvis Husleje ikke betales, da Lejeværdien	Plejebørn. Ved Plejebørn sættes »ja« i denne Rubrik.	Hvis undervist de paa denne Liste opførte skolefærdige Børn mellem 6 1/2 og 14 1/2 Aar? Gaar de i en offentlig Skole, saa gives deres Navn opgivs. Gaar de i Privatskole saa Bestyrerens Navn anføres.	Vedrørende Værnepligten.				Særlig Angivelse. 1) Døvstumme 2) Blinde 3) Idioter.
											Kroner	Antal Værelser	Kreds	Lagel	
	1. Sal. Elisabeth Jensen Ely Elisabeth Jensen Hela Kallmine Marie Jensen	24/4 1888 24/2 1882 3/6 1897	Aaby Aaby -	Hoder Datter -	Enke	Bager Knaghs Liliel		14/10 2 Værelser 2 1/2	Borger- Ligehold						
	1. Sal. Lauritz Gorn Christensen Kansine Christensen	1/10 1854 1/10 1852	Assens Sjogsted	Kæfster Husmoder	Kontorist	Sagfører Voldemar Carl Christensen, Sætteløkke		325 3 Værelser							
	2. Sal. Karl Einar Jönsson Fredrika Johanne Jönsson Etto Jönsson Marie Jönsson	9-1876 16-1880 25-1908 16-1891	Larvik Veje Larvik "	Husfader Husmoder Barn Tyende	Kontorfabrikant			375 5 1/2							

Denne Rubrik udfyldes af Ejeren eller Viceværtten.

Ved 1 Værelses Lejligheder forstås 1 Værelse med Køkken.
Kontorlokaler, som benyttes af et Firma opføres kun som 1 Kontorlokale, selv om der er flere Værelser. Ligesaa med Værksted- og Lagerlokaler.

I Ejendommen findes:

Antal ialt	Deraf ledige Antal.	De ledige Lejligheder indeholder til Kromer
Beboelseslejligheder med 1 Værelse		
do.	* 2	Værelser
do.	* 3	uden Pigekammer
do.	* 3	med Pigekammer
3	do.	* 4 uden Pigekammer
do.	* 4	med Pigekammer
do.	* 5	-
do.	* 6	-
do.	* 7	-
do.	* 8	-
do.	med flere end 8 Værelser	
1	Butik	
	Lagerlokaler	
	Kontorlokaler	
	Værkstedlokaler	

udenbys boende Personer
af Ejendommen eller oppebærer

1.
ommende
Land.
ægtig for
udenfor

Anmærkning

rk eller anden selvstændig

Privat Bopæl

Løbe-Nr.:
Gade: *Gløstjæ Guldbergsgade*
Husnummer: *109*

Anmeldelse til Byraadet

om

Beboerne, samt om Selskaber, Foreninger og Institutioner,
der benytter Lokaler
i den ovennævnte Ejendom.

I Henhold til Lov af 15. Maj 1875 § 21, jfr. § 22 pålægges det under Mulkt af 2 til 50 Kr. vedkommende Gaard- eller Husejer eller den, der repræsenterer ham i Stedet, under sin Haand at udfylde nærværende Skema.

- A. **Beboelsesskemaet.** Alle i Ejendommen boende Personer opføres med deres fulde Navn og øvrige i Skemaet forlangte Oplysninger, uanset om de midlertidig er fraværende.
- B. **Tillægsskema I.** (Se Bagsiden). Paa dette opføres enhver **udenbys eller i Udlandet boende Person**, der driver selvstændig Erhvervsvirksomhed fra Lokaler i Ejendommen, eller som ejer eller besidder Ejendommen eller har Andel i Indtægterne eller oppebærer anden Afgift af denne. Endvidere opføres **alle Selskaber, Foreninger og Institutioner**, uden Hensyn til hvor de er hjemmehørende, for saa vidt de benytter Lokaler i Ejendommen til Kontor, Udsalg, Værksted eller anden Erhvervsvirksomhed, ejer eller besidder Ejendommen eller oppebærer Afgift af denne.
- B. **Tillægsskema II.** (Se Bagsiden). I Ejendomme med **Lejligheder eller Lokaler, hvor der drives Forretning, Haandværk eller anden selvstændig Næringsdrift**, maa Ejeren lade Firmaets Indehaver udfylde dette Skema.
For saa vidt der ikke er tilstrækkelig Plads paa det tilsendte Skema, vilte flere paa Forlangende blive udleverede mellem Kl. 10 og 2 paa Skattekontoret, Raadhusstræde 1, 1ste Sal.
Skemaet vil blive afhentet 8 Dage efter at det er blevet tilstillet Vedkommende.

Aarhus Byraad, i Oktober 1908.

Ejers Navn *Peder Poulsen*

Ejers Bopæl *Guldbergsgade 109*

Optælling
(foretages ved Byraadets Foranstaltning).
Mandkon *5*
Kvindekon *4*
Ialt ... *9* Personer.

Ejers eller Viceejers Underskrift.

Beboelseskema.

Forhus, Sidehus, Baghus. (Kølder, Stue, 1. Sal o. s. v.).	Samtlige Beboere af begge Kon. Fulde Navn. Ved Børn uden Navn sættes «Dreng» eller «Pige». (Mellem hver Familie maa der helst være en Lines Mellemrum).	Fødselsaar og Dag	Fødeby. Hvis udenfor Danmark, om Vedkommende har Indfødsret.	Stilling i Husstanden (Husfader, Husmoder, Barn, Slægtning, Tyende, Løgerende).	Rang, Stand og Næringsvej. Stillingen betegnes saaledes, at det kan ses, om Vedkommende er Principal eller Medhjælper. I Eks. Snekermester, Snekersvend, Lærling o. s. v.	Arbejdsgeberens Navn og Bopæl (forsaaevit De ikke driver selvstændig Virksomhed).	Hvis tilflyttet i det sidste Aar, da hvorfra og hvornaar. Gade og No. og Dato.	Den hellaarlige Husleje af Beboelseslejligheden, eller, hvis Husleje ikke betales, da Lejeværdien	Plejebørn. Ved Plejebørn sættes «ja» i denne Rubrik.	Hvis undervist de paa denne Liste opførte skolefærdige Børn mellem 6 1/2 og 14 1/2 Aar? Gaae de i en offentlig Skole, om de gaar de i Privatskole maa Bestyrerens Navn angives	Vedrorende Værnepligten.				Særlig Angivelse. 1) Døvstumme. 2) Blinde. 3) Idioter.	
											Kroder	Lagel	Begreb	Nr.		
	<i>Christen Rasmussen</i>	<i>7/1894</i>	<i>Hjørring</i>	<i>Husfader</i>	<i>Gen. Højbjergvej</i>			<i>250</i>	<i>3</i>							
	<i>Marie Rasmussen</i>	<i>8/1897</i>	<i>Fredensborg</i>	<i>Husmoder</i>		<i>Bordfabrikant (København)</i>										<i>Døvstumme</i>
	<i>Jens Peter Rasmussen</i>	<i>7/1892</i>	<i>Narhøj</i>	<i>Søn</i>	<i>Smedhværed</i>	<i>Fredensborg alle 61.</i>										
<i>1 Sal</i>	<i>Peder Paulsen</i>	<i>26/1897</i>	<i>Eslev</i>	<i>Husfader</i>	<i>Partikuler</i>			<i>290</i>	<i>3</i>							
	<i>Anne Marie Paulsen</i>	<i>13/1895</i>	<i>Lybyvig</i>	<i>Husmoder</i>												
	<i>Karoline Lorensen</i>	<i>22/1862</i>	<i>Falden</i>	<i>Pige</i>												
<i>2 Sal</i>	<i>Carl Johan Gustav Sørensen</i>	<i>10/1870</i>	<i>Narhøj</i>	<i>Fader</i>	<i>Typograf</i>	<i>Narhøj Løjtnantsgade</i>		<i>280</i>	<i>3</i>							
	<i>Anna Johanne Sørensen</i>	<i>7/1870</i>	<i>do</i>	<i>Moder</i>							<i>Narhøj skoles Skole</i>					
	<i>Henry Sørensen</i>	<i>17/1897</i>	<i>do</i>	<i>Barn</i>												

Denne Rubrik udfyldes af Ejeren eller Viceværten.

Ved 1 Værelses Lejlighed forstås 1 Værelse med Køkken.
Kontorlokaler, som benyttes af et Firma opføres kun som 1 Kontorlokale, selv om der er flere Værelser. Ligesaa med Værksteds- og Lagerlokaler.

I Ejendommen findes:

Antal ialt	Deres ledige Antal	De ledige Lejligheder sættes til Kroder
Beboelseslejligheder med 1 Værelse		
do. " 2 Værelser		
3 do. " 3 " uden Pigekammer		
do. " 3 " med Pigekammer		
do. " 4 " uden Pigekammer		
do. " 4 " med Pigekammer		
do. " 5 "		
do. " 6 "		
do. " 7 "		
do. " 8 "		
do. med flere end 8 Værelser		
Butikker		
Lagerlokaler		
Kontorlokaler		
Værkstedlokaler		

Løbe-Nr.:

Gade:

Husnummer:

Wäyke Guldbergsgade
111

Anmeldelse til Byraadet

om

Beboerne, samt om Selskaber, Foreninger og Institutioner,

der benytter Lokaler

i den ovennævnte Ejendom.

I Henhold til Lov af 15. Maj 1875 § 21, jfr. § 22 paalægges det under Mulkt af 2 til 50 Kr. vedkommende Gaard- eller Husejer eller den, der repræsenterer ham i Stedet, under sin Haand at udfylde nærværende Skema.

A. **Beboelsesskemaet.** Alle i Ejendommen boende Personer opføres med deres fulde Navn og øvrige i Skemaet forlangte Oplysninger, uanset om de midlertidig er fraværende.

B. **Tillægsskema I.** (Se Bagsiden). Paa dette opføres enhver **udenbys eller i Udlandet boende Person**, der driver selvstændig Erhvervsvirksomhed fra Lokaler i Ejendommen, eller som ejer eller besidder Ejendommen eller har Andel i Indtægterne eller opbejærer anden Afgift af denne. Endvidere opføres **alle Selskaber, Foreninger og Institutioner**, uden Hensyn til hvor de er hjemmehørende, for saa vidt de benytter Lokaler i Ejendommen til Kontor, Udsalg, Værksted eller anden Erhvervsvirksomhed, ejer eller besidder Ejendommen eller opbejærer Afgift af denne.

B. **Tillægsskema II.** (Se Bagsiden). I Ejendomme med **Lejligheder eller Lokaler, hvor der drives Forretning, Haandværk eller anden selvstændig Næringsdrift**, maa Ejeren lade Firmaets Indehaver udfylde dette Skema.

For saa vidt der ikke er tilstrækkelig Plads paa det tilsendte Skema, vilse flere paa Forlangende blive udleverede mellem Kl. 10 og 2 paa Skattekontoret, Raadhusstræde 1, 1ste Sal.
Skemaet vil blive afhentet 8 Dage efter at det er blevet tilstillet Vedkommende.

Aarhus Byraad, i Oktober 1908.

Ejers Navn

Anders Kristensen

Ejers Bopæl

Wäyke Guldbergsgade 111

Optælling

(foretages ved Byraadets Foranstaltning).

Mandkøn 2
Kvindkøn 6
Ialt 8 Personer.

A. Kristensen

Ejers eller Viceejers Underskrift.

Beboelseskema.

Forhus, Sidehus, Baghus* (Kælder, Stue, 1. Sal o. s. v.)	Samtlige Beboere af begge Køn. Fulde Navn. Ved Børn uden Navn sættes »Dreng« eller »Pige«. (Mellem hver Familie maa der helst være en Linies Mellemrum).	Fødselsaar og Dag	Fødeby. Hvis udenfor Danmark, om Vedkommende har Indfødsret.	Stilling i Husstanden (Husfader, Husmoder, Barn, Slægting, Tyende, Løgerende).	Rang, Stand og Næringsvej. Stillingen betegnes saaledes, at det kan ses, om Vedkommende er Principal eller Medhjælper, f. Eks. Snedkermester, Snedkersvend, Lærling o. s. v.	Arbejdsgiverens Navn og Bopæl (forsaavidt De ikke driver selvstændig Virksomhed).	Hvis i det sidste Her i Byen, og hvornaar. Gade og Hjørne og Dato	Hvis tilflyttet i det sidste Her i Byen, og hvornaar. By og Dato	Den hellaarlige Husleje af Beboelseslejligheden, eller, hvis Husleje ikke betales, da Lejeværdien		Plejebørn. Ved Plejebørn sættes »ja« i denne Rubrik.	Hvis underviser de paa denne Liste opførte skolefræsende Børn mellem 6 1/2 og 14 1/2 Aar? Gaaer de i en offentlig Skole, saa dennes NAVN opgives. Gaaer de i Privatskole maa Bestyrerens Navn anføres	Vedrørende Værnepligten. For enhver Mand mellem 20 og 28 Aar (hvad enten han er udført som Beboer, Tjenestestude eller Løgerende) opgives (efter Indtægtsberetning, Sæfartsbog, Forstærkingspapir eller Afsagningsbog)				Særlig Angivelse. 1) Dovstamme. 2) Blinde. 3) Idioter.	
									Kroner	Antal Værelser			Kreds	Lagel	Bogstav	Nr.		
	Anders Christensen Ane Sofie f. Lomstein	1825 1824	Løby	Husfader Husmoder	peru. Gæst				275	3								
1. Sal	Lidvit Marie Nielsen Anne Mathine Nielsen	1814 1819	Speiring	Husmoder de	Tartar de													
2. Sal	Andreas Christian Torsløff Theodora Lovine f. Boand Caroline Christiane Torsløff Marie Jensen	1827 1832 1862 1857	Rosenholm	Husfader Husmoder Datter Tjenestepige	peru. Papirer				300									

Denne Rubrik udfyldes af Ejeren eller Viceværtten.

Ved 1 Værelses Lejligheder forstås 1 Værelse med Køkken.
Kontorlokaler, som benyttes af et Firma opføres kun som 1 Kontorlokale, selv om der er flere Værelser. Ligesaa med Værksteds- og Lagerlokaler.

I Ejendommen findes:

Antal ialt	Deraf ledige Antal	De ledige Lejligheder sidst udfyldte til 'Kroner
Beboelseslejligheder med 1 Værelse		
do.	• 2	Værelser
do.	• 3	uden Pigekammer
3	• 3	med Pigekammer
do.	• 4	uden Pigekammer
do.	• 4	med Pigekammer
do.	• 5	—
do.	• 6	—
do.	• 7	—
do.	• 8	—
do.	med flere end 8 Værelser	
Butikker		
Lagerlokaler		
Kontorlokaler		
Værkstedslokaler		

Løbe-Nr.:

Gade:

Husnummer:

Køge Guldknysgade
113

a. ommende Land. ægtlig for udenfor	Anmærkning
---	------------

Anmeldelse til Byraadet

om

Beboerne, samt om Selskaber, Foreninger og Institutioner,
der benytter Lokaler
i den ovennævnte Ejendom.

I Henhold til Lov af 15. Maj 1875 § 21, jfr. § 22 pålægges det under Mulkt af 2 til 50 Kr. vedkommende Gaard- eller Husejer eller den, der repræsenterer ham i Stedet, under sin Haand at udfylde nærværende Skema.

- A. Beboelsesskemaet.** Alle i Ejendommen boende Personer opføres med deres fulde Navn og øvrige i Skemaet forlangte Oplysninger, uanset om de midlertidig er fraværende.
- B. Tillægsskema I.** (Se Bagsiden). Paa dette opføres enhver udenbys eller i Udlandet boende Person, der driver selvstændig Erhvervsvirksomhed fra Lokaler i Ejendommen, eller som ejer eller besidder Ejendommen eller har Andel i Indtægterne eller oppebærer anden Afgift af denne. Endvidere opføres alle Selskaber, Foreninger og Institutioner, uden Hensyn til hvor de er hjemmehørende, for saa vidt de benytter Lokaler i Ejendommen til Kontor, Udsalg, Værksted eller anden Erhvervsvirksomhed, ejer eller besidder Ejendommen eller oppebærer Afgift af denne.
- B. Tillægsskema II.** (Se Bagsiden). I Ejendomme med Lejligheder eller Lokaler, hvor der drives Forretning, Haandværk eller anden selvstændig Næringsdrift, maa Ejeren lade Firmaets Indehaver udfylde dette Skema.

For saa vidt der ikke er tilstrækkelig Plads paa det tilsendte Skema, ville flere paa Forlangende blive udleverede mellem Kl. 10 og 2 paa Skattekontoret, Raadhusstræde 1, 1ste Sal.

Skemaet vil blive afhentet 8 Dage efter at det er blevet tilstillet Vedkommende.

Aarhus Byraad, i Oktober 1908.

Ejernes Navn

Ernst Julius Vesterhus

Ejernes Bopæl

Aarhus

Optælling

(foretages ved Byraadets Foranstaltning)

Mandken *4* 6
Kvindenken *2* 11
Ialt... *3* Personer.

Ejernes eller Viceværdens Underskrift.

Beboelseskema.

Forhus, Sidehus, Baghus. (Kælder, Stue, 1. Sal o. s. v.)	Samtlige Beboere af begge Køn. Fulde Navn. Ved Børn uden Navn sættes »Dreng« eller »Pige«. (Mellem hver Familie maa der helst være en Linies Mellemrum).	Fødselsaar og Dag	Fødeby. Hvis udenfor Danmark, om Velkommende har Indfødsret.	Stilling i Husstanden (Husfader, Husmoder, Barn, Slægtning, Tyende, Løgerende).	Rang, Stand og Næringsvej. Stillingen betegnes snaredest, at det kan ses, om Vedkommende er Præcipal eller Medhjælper, f. Eks. Snedkermester, Snedkersvend, Lærling o. s. v.	Arbejdsgiverens Navn og Bopæl (forsnavet De ikke driver selvstændig Virksomhed).	Hvis flyttet i det sidste halvår, da hvorfra og hvornår.	Den helaarlige Husleje af Beboelseslejligheden, eller, hvis Husleje ikke betales, da Lejeværdien	Plejebørn. Ved Plejebørn sættes »ja« i denne Rubrik.	Hvor undervises de paa denne Liste opførte skolefræmmede Børn mellem 6 1/2 og 14 1/2 Aar? Gaar de i en offentlig Skole, om dennes NAVN opføres. Gaar de i Privatskole maa Bestyrerens Navn anføres.	Vedrørende Værnepligten.				Særlig Angivelse.	
											Kroer	Antal Værelser	Kreds	Lagd		Regtar
	Stue <i>Ella Nielsen</i>	<i>12/11/1886</i>	<i>Ribe</i>	<i>Husfader</i>	<i>Medhjælper</i>	<i>S. S. Nielsen</i>	<i>Løkke & Nørrehus</i>	<i>30/10/03</i>	<i>275</i>							
	<i>Wilhelmine Susanne Nielsen</i>	<i>12/7/1888</i>	<i>Vandrup</i>	<i>Husmoder</i>												
	<i>Søren Marie Nielsen</i>	<i>7/9/1886</i>	<i>Ølgårdsvej</i>	<i>Sølle</i>												
	Stue <i>Anna Kristine Jensen</i>	<i>19/1889</i>	<i>Forrige</i>	<i>Husmoder</i>	<i>Bankbetjent</i>				<i>267</i>							
	<i>Andrea Marie Jensen</i>	<i>14/1888</i>	<i>Skovnaa</i>	<i>Sølle</i>												
	<i>Søren Sørensen</i>	<i>7/1886</i>	<i>Sæbo</i>	<i>Løgerende</i>	<i>Sjænk.</i>											
	1. Sal <i>Ol. Marius Brænderup</i>	<i>12/1890</i>	<i>Skovnaa</i>	<i>Husfader</i>	<i>Bankbetjent</i>				<i>355</i>	<i>3</i>						
	<i>Nikolus Louis Brænderup</i>	<i>2/10/1887</i>	<i>Forrige</i>	<i>Husmoder</i>												
	2. Sal <i>Christian Martin Olsen</i>	<i>16/89</i>	<i>Silkeborg</i>	<i>Husfader</i>	<i>Gymnaslærer</i>				<i>325</i>	<i>3</i>						
	<i>Johann Olsen</i>	<i>12/54</i>	<i>Viborg</i>	<i>Husmoder</i>												
	<i>Sagmar Mari Olsen</i>	<i>12/24</i>	<i>Silkeborg</i>	<i>Sølle</i>												
	<i>Christian Henrik Tigg Olsen</i>	<i>26/75</i>	<i>do</i>	<i>Barn</i>												
	2. Sal <i>Lava Elisabeth Jensen</i>	<i>2/13</i>	<i>Skanderborg</i>	<i>Bankbetjent</i>												
	<i>Erik Christian Niels Nielsen</i>	<i>17/11/11</i>	<i>Tyde</i>	<i>Barn</i>												
	<i>Lorell Kirstine Hansine Nielsen</i>	<i>22/6/07</i>	<i>Tyde</i>	<i>Barn</i>												
	1. Sal <i>Marie Jespersen</i>	<i>25/71</i>	<i>Næstved</i>	<i>Bankbetjent</i>	<i>Bankbetjent</i>				<i>325</i>							
	<i>Kay Jespersen</i>	<i>7/10</i>	<i>Skovnaa</i>	<i>Sølle</i>												

Denne Rubrik udfyldes af Ejeren eller Viceværtten.

Ved 1 Værelse Lejligheder forstås 1 Værelse med Køkken.
Kontorlokaler, som benyttes af et Firma opføres kun som 1 Kontorlokale, selv om der er flere Værelser. Ligesaa med Værksted- og Lagerlokaler.

I Ejendommen findes:

Antal ialt	Deraf ledige Antal	De ledige Lejligheder skal udlejes til Kroer
Beboelseslejligheder med 1 Værelse		
do.	2	Værelser
do.	3	uden Pigekammer
do.	3	med Pigekammer
do.	4	uden Pigekammer
do.	4	med Pigekammer
do.	5	—
do.	6	—
do.	7	—
do.	8	—
do.	med flere end 8 Værelser	
Butikker		
Lagerlokaler		
Kontorlokaler		
Værkstedlokaler		

*Bankbetjent
Hj. Schindler*

for Tigg

Lobe-Nr.:

Gade:

Husnummer:

Wøjh - Guldbrygge
115

Land.
gtig for
udenfor

Anmærkning

Anmeldelse til Byraadet

om

Beboerne, samt om Selskaber, Foreninger og Institutioner,

der benytter Lokaler

i den ovennævnte Ejendom.

I Henhold til Lov af 15. Maj 1875 § 21, jfr. § 22 pålægges det under Mulkt af 2 til 50 Kr. vedkommende Gaard- eller Husejer eller den, der repræsenterer ham i Stedet, under sin Haand at udfylde nærværende Skema.

A. **Beboelseskemaet.** Alle i Ejendommen boende Personer opføres med deres fulde Navn og øvrige i Skemaet forlangte Oplysninger, uanset om de midlertidig er fraværende.

B. **Tillægsskema I.** (Se Bagsiden). Paa dette opføres enhver **udenbys eller i Udlandet boende Person**, der driver selvstændig Erhvervsvirksomhed fra Lokaler i Ejendommen, eller som ejer eller besidder Ejendommen eller har Andel i Indtægterne eller oppebærer anden Afgift af denne. Endvidere opføres **alle Selskaber, Foreninger og Institutioner**, uden Hensyn til hvor de er hjemmehørende, for saa vidt de benytter Lokaler i Ejendommen til Kontor, Udsalg, Værksted eller anden Erhvervsvirksomhed, ejer eller besidder Ejendommen eller oppebærer Afgift af denne.

B. **Tillægsskema II.** (Se Bagsiden). I Ejendomme med **Lefligheder eller Lokaler, hvor der drives Forretning, Haandværk eller anden selvstændig Næringsdrift**, maa Ejeren lade Firmaets Indehaver udfylde dette Skema.

For saa vidt der ikke er tilstrækkelig Plads paa det tilsendte Skema, ville flere paa Forlængende blive udleverede mellem Kl. 10 og 2 paa Skattekontoret, Raadhusstræde 1, 1ste Sal.

Skemaet vil blive afhentet 8 Dage efter at det er blevet tilstillet Vedkommende.

Aarhus Byraad, i Oktober 1908.

k eller anden selvstændig

Privat Bopæl

Optælling

(foretages ved Byraadets Foranstaltning).

Mandken 3

Kvindeken 3

Ialt 6 Personer.

Ejernes Navn

Magnus Thomsen Magnusen

Ejernes Bopæl

Guldbergsgade No 115
Aarhus

Ejernes eller Vicevejens Underskrift.

Beboelseskema.

Forhus, Sidehus, Baghus (Kjelder, Stue, 1. Sal o. s. v.)	Samtlige Beboere af begge Køn. Fulde Navn. Ved Barn uden Navn sættes »Dreng« eller »Pige«. (Mellem hver Familie maa der helst være en Linies Mellemrum).	Fødselsaar og Dag	Fødeby. Hvis udenfor Danmark, om Vedkommende har Indfødsret.	Stilling i Husstanden (Husfader, Husmoder, Barn, Slegtning, Tyende, Løgerende).	Rang, Stand og Næringsvej. Stillingen betegnes saaledes, at det kan ses, om Vedkommende er Principal eller Medhjælper, f. Eks. Snedkermester, Snedkersvend, Lærling o. s. v.	Arbejdsgiverens Navn og Bopæl (forsaaenligt De ikke driver selvstændig Virksomhed).	Hvis beboeren i det sidste Aar har været tilflyttet, da hvorfra og hvornaar.	Den helaarlige Husleje af Beboelseslejligheden, eller, hvis Husleje ikke betales, da Lejeværdien	Plejebørn. Ved Plejebørn sættes »ja« i denne Rubrik.	Hvis undervejs de på denne Liste opførte skønnede Børn mellem 6 1/2 og 14 1/2 Aar? Gaar de i en offentlig Skole, saa Anvendes NAVN og alders Bestyrelsens Navn udenfor.	Vedrørende Værnepligten.				Særlig Angivelse. 1) Døvstumme. 2) Blinde. 3) Idioter.		
											Kreds	Lagpl	Bogstav	Nr.			
Stuen	Mogens Nielsen	1845	Sandby	Husfader	Tørstikvæder			250	3								
do	Karen Nielsen	1839	Sandby	Husmoder													
1. Sal	Mogens Thomsen	1862	Vindhuus	Husfader	Tørstikvæder			325	3								
do	Geniine Karoline Thomsen	1856	Vindhuus	Husmoder													
2. Sal	Kristoffer Asmussen	1851	Asby	Husfader	Sæmmermester			325	3								
do	Sidel Marie Asmussen	1872	Asby	Husmoder													

Denne Rubrik udfyldes af Ejeren eller Viceværten.

Ved 1 Værelse Lejligheder forstås 1 Værelse med Køkken.
Kontorlokaler, som benyttes af et Firma opføres kun som 1 Kontorlokale, selv om der er flere Værelser. Ligesaa med Værksted- og Lagerlokaler.

I Ejendommen findes:

Antal indt	Deraf ledige Antal	De ledige Lejligheder skal udfyldes af: Kromer
Beboelseslejligheder med 1 Værelse		
do.	2	Værelser
do.	3	uden Pigekammer
do.	3	med Pigekammer
do.	4	uden Pigekammer
do.	4	med Pigekammer
do.	5	—
do.	6	—
do.	7	—
do.	8	—
do.	med flere end 8 Værelser	
Butikker		
Lagerlokaler		
Kontorlokaler		
Værkstedlokaler		

udenbys boende Personer
Ejendommen eller opbeholder

Løbe-Nr.:

Gade:

Husnummer:

Hojshøj-Quæbergsgade
117

Anmærkning

Anmeldelse til Byraadet

om

Beboerne, samt om Selskaber, Foreninger og Institutioner,
der benytter Lokaler
i den ovennævnte Ejendom.

I Henhold til Lov af 15. Maj 1875 § 21, jfr. § 22 pålægges det under Mulkt af 2 til 50 Kr. vedkommende Gaard- eller Husejer eller den, der repræsenterer ham i Stedet, under sin Haand at udfylde nærværende Skema.

- A. **Beboelsesskemaet.** Alle i Ejendommen boende Personer opføres med deres fulde Navn og øvrige i Skemaet forlangte Oplysninger, uanset om de midlertidig er fraværende.
- B. **Tillægsskema I.** (Se Bagsiden). Paa dette opføres enhver **udenbys eller i Udlandet boende Person**, der driver selvstændig Erhvervsvirksomhed fra Lokaler i Ejendommen, eller som ejer eller besidder Ejendommen eller har Andel i Indtægterne eller opbeholder anden Afgift af denne. Endvidere opføres **alle Selskaber, Foreninger og Institutioner**, uden Hensyn til hvor de er hjemmehørende, for saa vidt de benytter Lokaler i Ejendommen til Kontor, Udsalg, Værksted eller anden Erhvervsvirksomhed, ejer eller besidder Ejendommen eller opbeholder Afgift af denne.
- B. **Tillægsskema II.** (Se Bagsiden). I **Ejendomme med Lejligheder eller Lokaler, hvor der drives Forretning, Haandværk eller anden selvstændig Næringsdrift**, maa Ejeren lade Firmaets Indehaver udfylde dette Skema.

For saa vidt der ikke er tilstrækkelig Plads paa det tilsendte Skema, ville flere paa Forløbende blive udleverede mellem Kl. 10 og 2 paa Skattekontoret, Raadhusstræde 1, 1ste Sal.
Skemaet vil blive afhentet 8 Dage efter at det er blevet tilstillet Vedkommende.

Aarhus Byraad, i Oktober 1908.

Ejers Navn

John Christensen

Ejers Bopæl

Hojshøj-Quæbergsgade 117.

Optælling

(foretages ved Byraadets Foranstaltning)

Mandken 8
Kvindeken 7
Ialt... 15 Personer.

Ejers eller Viceværts Underskrift.

Beboelseskema.

Forhus, Sidehus, Baghus. (Kvæder, Stue, 1. Sal o. s. v.)	Samtlige Beboere af begge Kon. Fulde Navn. Ved Børn uden Navn sættes »Dreng» eller »Pige». (Mellem hver Familie maa der helst være en Linies Mellemrum).	Fødselsaar og Dag	Fødeby. Hvis udenfor Danmark, om Vedkommende har Indfødsret.	Stilling i Husstanden (Husfader, Husmoder, Barn, Slægtning, Tyende, Løgerende).	Rang, Stand og Næringsvej. Stillingen betegnes saaledes, at det kan ses, om Vedkommende er Principal eller Medhjælper, f. Eks. Snekermester, Snekersvend, Lærling o. s. v.	Arbejdsgiverens Navn og Bopæl (forsnavidt De ikke driver selvstændig Virksomhed).	Hvis flyttet i det sidste Aar, da hvorfra og hvornaar. Gade og Havnenummer.	Den helaarlige Husleje af Beboelselejligheden, eller, hvis Husleje ikke betales, da Lejeværdien	Plejebørn. Ved Plejebørn sættes »ja» i denne Rubrik.	Hvis undersiden af den denne Liste opførte skriftsættede Børn mellem 6 1/2 og 14 1/2 Aar? Gaar de i en offentlig Skole, saa sættes NAVN og Gaaer de i Privatskole saa Bestyrerens NAVN sættes	Vedrorende Værnepligten.				Særlig Angivelse. 1) Døvstumme. 2) Blinde. 3) Idioter.		
											Kreds	Legel	Bogstav	Nr.			
2. Sal	Adelung, Frederik	1867	Ålborg	Husfader	Kommunist			450 kr.									
	Agnes Elisabeth Kawarby	1871	Ålborg	Husmoder	Kommunist												
	Jens Frederik Kawarby	1874	Ålborg	Barn													
	Ellen Margrethe Kawarby	1877	Ålborg	Barn													
	Caroline Karoline Jensen	1881	Ålborg	Tyende													
1. Sal	Hans Christian Alfred Soding	1878	Tved	Husfader	Land. Pharm.			450 kr.									
	Tina Henriques Soding	1872	H. Thomas	Husmoder													
	Erik Juanito Soding	1877	Hobøl	Barn													
	Caroline Caroline Jørgensen	1878	Fredericia	Tyende													
2. Sal	Peter Christian Conrad	1860	Ålborg	Husfader	Kommunist			450 kr.									
	Marie Conrad	1856	Ålborg	Husmoder													
	Marie Lavinia Conrad	1877	Ålborg	Barn													
	Emmy Marie Conrad	1879	Ålborg	Barn													
	Agnes Conrad	1879	Ålborg	Barn													
	Caroline Christian Conrad	1879	Ålborg	Barn													

Denne Rubrik udfyldes af Ejeren eller Viceværten.

Ved 1 Værelse Lejlighed forstås 1 Værelse med Køkken.
Kontorlokaler, som benyttes af et Firma opføres kun som 1 Kontorlokale, selv om der er flere Værelser. Ligesaa med Værksted- og Lagerlokaler.

I Ejendommen findes:

Antal indt	Deraf ledige Antal	De ledige Lejligheder eller etager til Kroer
Beboelselejligheder med 1 Værelse		
do.	• 2 Værelser	
do.	• 3 — uden Pigekammer	
do.	• 3 — med Pigekammer	
do.	• 4 — uden Pigekammer	
do.	• 4 — med Pigekammer	
do.	• 5 —	
do.	• 6 —	
do.	• 7 —	
do.	• 8 —	
do.	med flere end 8 Værelser	
Butikker		
Lagerlokaler		
Kontorlokaler		
Værkstedlokaler		

4 230 og 1087

Udenbys boende Personer
af Ejendommen eller opbejærer

anden
and.
rtig for
udenfor

Anmærkning

eller anden selvstændig

Privat Bopæl

Løbe-Nr.:
Gade: *Weyh-Guldbergsgade*
Husnummer: *119*

Anmeldelse til Byraadet

om

Beboerne, samt om Selskaber, Foreninger og Institutioner,
der benytter Lokaler
i den ovennævnte Ejendom.

I Henhold til Lov af 15. Maj 1875 § 21, jfr. § 22 paalægges det under Mulkt af 2 til 50 Kr. vedkommende Gaard- eller Husejer eller den, der repræsenterer ham i Stedet, under sin Haand at udfylde nærværende Skema.

- A. **Beboelseskemaet.** Alle i Ejendommen boende Personer opføres med deres fulde Navn og øvrige i Skemaet forlangte Oplysninger, uanset om de midlertidig er fraværende.
- B. **Tillægsskema I.** (Se Bagsiden). Paa dette opføres enhver **udenbys eller i Udlandet boende Person**, der driver selvstændig Erhvervsvirksomhed fra Lokaler i Ejendommen, eller som ejer eller besidder Ejendommen eller har Andel i Indtægterne eller opbejærer anden Afgift af denne. Endvidere opføres **alle Selskaber, Foreninger og Institutioner**, uden Hensyn til hvor de er hjemmehørende, for saa vidt de benytter Lokaler i Ejendommen til Kontor, Udsalg, Værksted eller anden Erhvervsvirksomhed, ejer eller besidder Ejendommen eller opbejærer Afgift af denne.
- B. **Tillægsskema II.** (Se Bagsiden). I **Ejendomme med Lejligheder eller Lokaler, hvor der drives Forretning, Haandværk eller anden selvstændig Næringsdrift**, maa Ejeren lade Firmaets Indehaver udfylde dette Skema.

For saa vidt der ikke er tilstrækkelig Plads paa det tilsendte Skema, ville flere paa Forløbende blive udleverede mellem Kl. 10 og 2 paa Skattekontoret, Raadhusstræde 1, 1ste Sal.
Skemaet vil blive afhentet 8 Dage efter at det er blevet tilstillet Vedkommende.

Aarhus Byraad, i Oktober 1908.

Ejernes Navn *Lilje Haarnes*

Ejernes Bopæl *Guldberg G. 119*

Optælling
(foretages ved Byraadets Foranstaltning).

Mandken	4
Kvindeken	7
Ialt	11 Personer.

Ejernes eller Viceens Uderskrift.

Beboelseskema.

Forhus, Sidehus, Baghus, (Kælder, Stue, 1. Sal o. s. v.)	Samtlige Beboere af begge Køn. Fulde Navn. Ved Børn uden Navn sættes »Dreng« eller »Pige«. (Mellem hver Familie maa der helst være en Liniens Mellemrum).	Fødselsaar og Dag	Fødeby. Hvis udenfor Danmark, om Vedkommende har Indfødsret.	Stilling i Husstanden (Husfader, Husmoder, Barn, Slægting, Tyende, Logerende).	Rang, Stand og Næringsvej. Stillingen betegnes saaledes, at det kan ses, om Vedkommende er Principal eller Medhjælper, f. Eks. Snekermester, Snekkersvend, Lærling o. s. v.	Arbejdsgiverens Navn og Bopæl (forsaaes om De ikke driver selvstændig Virksomhed).	Hvis beboer i det sidste her i Byen, hvornår Gade og Hjørney og Dato	Den helaaarlige Husleje af Beboelseslejligheden, eller, hvis Husleje ikke betales, da Lejeværdien	Plejebørn. Ved Plejebørn sættes »ja« i denne Rubrik.	Hvis undervejs de paa denne Liste opførte skønnede Børn mellem 6 1/2 og 14 1/2 Aar? Gaar de i en offentlig Skole, som dennes Navn opgives. Gaar de i Privatskole maas Bestyrerens Navn anføres.	Vedrorende Værnepligten.				Særlig Angivelse. 1) Dovstumme. 2) Blinde. 3) Idioter.				
											Kreds	Legel	Bogstav	Nr.					
2. Sal	Hans Jeppesen Larsen Christine Johs. Cicilia Larsen Jibba Joseph Larsen Karen Ellen Larsen	13/2 1866 25/7 1866 22/3 1875 6/11 1899	Århus Glandsåse Odense -do-	Smefader Husmoder Barn -do-	Stabssejant						315	3							
1. Sal	Fryderson Hansen Jensens Hansen	17/12 1826 29/10 1897	Århus Århus	Stuepige Husmoder	Partier						320	3							
Stuen	Johannes Salomon Jensen Eleonora Kirstine Jensen Katharina Kristiane Jensen	28/11 1873 21/9 1883 20/5	Pårtø Århus Århus	Husfader Husmoder Barn	Fæmner						250	3							
Køkken	Maria Vilhelmine Sørensen Berit Marie Jørgensen	18/11 1854 7/9 1870	Vandring Sjællø		Sygeplejerske														

Denne Rubrik udfyldes af Ejeren eller Viceværtten.

Ved 1 Værelses Lejligheder forstås 1 Værelse med Køkken. Kontorlokaler, som benyttes af et Firma opføres som 1 Kontorlokale, selv om der er flere Værelser. Ligesaa med Værksteds- og Lagerlokaler.

I Ejendommen findes:

Antal ialt	Deraf ledige. Antal.	De ledige Lejligheder skal udlejes til »Køber
Beboelseslejligheder med 1 Værelse		
do.	* 2 Værelser	
do.	* 3 — uden Pigekammer	
do.	* 3 — med Pigekammer	
do.	* 4 — uden Pigekammer	
do.	* 4 — med Pigekammer	
do.	* 5 —	
do.	* 6 —	
do.	* 7 —	
do.	* 8 —	
do.	med flere end 8 Værelser	
Butikker		
Lagerlokaler		
Kontorlokaler		
Værkstedslokaler		

Under ikke i nogen Skole paa Grund af Afmængde.
Borgerdistriktet
Chr.gade.

Se Bagsiden!

Løbe-Nr. _____
Gade: *Højhøj-Guldbergsvej*
Husnummer: *121*

Anmærkning

Anmeldelse til Byraadet

om

Beboerne, samt om Selskaber, Foreninger og Institutioner,
der benytter Lokaler
i den ovennævnte Ejendom.

I Henhold til Lov af 15. Maj 1875 § 21, jfr. § 22 pålægges det under Mulkt af 2 til 50 Kr. vedkommende Gaard- eller Husejer eller den, der repræsenterer ham i Stedet, under sin Haand at udfylde nærværende Skema.

- A. Beboelsesskemaet.** Alle i Ejendommen boende Personer opføres med deres fulde Navn og øvrige i Skemaet forlangte Oplysninger, uanset om de midlertidig er fraværende.
- B. Tillægsskema I.** (Se Bagsiden). Paa dette opføres enhver udenbys eller i Udlandet boende Person, der driver selvstændig Erhvervsvirksomhed fra Lokaler i Ejendommen, eller som ejer eller besidder Ejendommen eller har Andel i Indtægterne eller opbeholder anden Afgift af denne. Endvidere opføres alle Selskaber, Foreninger og Institutioner, uden Hensyn til hvor de er hjemmehørende, for saa vidt de benytter Lokaler i Ejendommen til Kontor, Udsalg, Værksted eller anden Erhvervsvirksomhed, ejer eller besidder Ejendommen eller opbeholder Afgift af denne.
- B. Tillægsskema II.** (Se Bagsiden). I Ejendomme med Lejligheder eller Lokaler, hvor der drives Forretning, Haandværk eller anden selvstændig Næringsdrift, maa Ejeren lade Firmaets Indehaver udfylde dette Skema.

For saa vidt der ikke er tilstrækkelig Plads paa det tilsendte Skema, ville flere paa Forfølgende blive udleverede mellem Kl. 10 og 2 paa Skattekontoret, Raadhusstræde 1, 1ste Sal.
Skemaet vil blive afhentet 8 Dage efter at det er blevet tilstillet Vedkommende.

Aarhus Byraad, i Oktober 1908.

Ejers Navn

A. Pedersen

Ejers Bopæl

Højhøj-Guldbergsvej 121

Optælling

(foretages ved Byrådets Foranstaltning).

Mandken *12*
Kvindeken *10*
Ialt... *22* Personer.

Ejers eller Viceværts Underskrift.

Beboelseskema.

Forhus, Sidehus, Baghus (Kælder, Stue, 1. Sal o. s. v.)	Samtlige Beboere af begge Køn. Fulde Navn. Ved Børn uden Navn sættes »Dreng« eller »Pige«. (Mellem hver Familie maa der helst være en Linies Mellemrum).	Fødselsaar og Dag	Fødeby. Hvis udenfor Danmark, om Vedkommende har Indfødsret.	Stilling i Husstanden (Husfader, Husmoder, Barn, Slægtning, Tyende, Løgerende).	Rang, Stand og Næringsvej. Stillingen betegnes saaledes, at det kan ses, om Vedkommende er Principal eller Medhjælper, f. Eks. Snedkermester, Snekkesvend, Lærling o. s. v.	Arbejdsgiverens Navn og Bopæl (forsaavidt De ikke driver selvstændig Virksomhed).	Hvis flygtet i det sidste Aar, da tidligere har bopæst i Byen i Novbr. 1905 Gade og Husnr.	Den helaarlige Husleje af Beboelseslejligheden, eller, hvis Husleje ikke betales, da Lejeværdien	Plejebørn. Ved Plejebørn sættes »ja« i denne Rubrik.	Hvis undervejs de på denne Liste opførte ukonfirmerede Børn mellem 0'6 og 14'6 Aar? Gear de i en offentlig Skole, som detses NAVN opgives. Gear de i Privatskole maa Bestyrerens NAVN opgives.	Vedrørende Værnepligten.				Særlig Angivelse. 1) Døvstumme. 2) Blinde. 3) Idioter.			
											Kredse	Lagd	Bogstav	Nr.				
A. u.	Niels Andersen Uldall Anna Elisabeth Dagmar Uldall Simona Uldall Lund Borger Uldall	30/4 1770 1770 1779 1780	Kolding Aarhus Aarhus	Husfader Husmoder Barn	Droftsleder													
A. w.	Per Anders Laurd Sigmund Laurd Einar Thamer Laurd Lillian Thamer Laurd	18/11 1878 18/11 1878 30/11 1875 25/11 1875	Borres Goraa Skjern Aarhus	Husfader Husmoder Barn	Husker Husmoder Barn													
1. l. H.	Jens Sørensen Ole/Mona Sørensen Ankerbjørn Sørensen	19/12 1813 1876 1853	Sjælland Randers Randers Aarhus	Husfader Husmoder Søn	Lind Overseer Husmoder Kommandant													
1. l. G.	Anders Andersen Johannes Niels Peter Andersen	1879 28/1 1850	København Langeland	Husfader Husmoder	Handlervand Husmoder													
2. l. t. v.	Gomme Kronning Karen Kronning	25/10 81 2/11 86	Nordby København	Husfader Husmoder	Lærer													
2. l. v.	August J. Boudal Johanne J. Boudal Anna-Margrethe Boudal	26/4 1875 1876 1905	Aarhus Hadsen København	Husfader Husmoder Barn	Hortensnævner Husmoder Barn	Boudal Hadsen København												
3. l.	Carl Christian Bach Ottilie Mathilde Bach Pete Emil Bach Christian Julius Bach	27/9 1878 1878 1875 1871	Norvege Rødskov Rødskov Rødskov	Husmoder Søn Søn Søn	Bankassistent Lærer Landmand Lærer													

Denne Rubrik udfyldes af Ejeren eller Viceværtten.

Ved 1 Værelses Lejlighed forstås 1 Værelse med Køkken. Kontorlokaler, som benyttes af et Firma opføres som 1 Kontorlokale, selv om der er flere Værelser. Ligesaa med Værksted- og Lagerlokaler.

Antal ialt	I Ejendommen findes:		Deraf ledige Antal	De ledige Lejligheder eller etage i Kroer
	Beboelseslejligheder med 1 Værelse			
	1	do. 2 Værelser		
	6	do. 3 Værelser uden Pigekammer		
		do. 3 Værelser med Pigekammer		
		do. 4 Værelser uden Pigekammer		
		do. 4 Værelser med Pigekammer		
		do. 5 Værelser		
		do. 6 Værelser		
		do. 7 Værelser		
		do. 8 Værelser		
		do. med flere end 8 Værelser		
		Butikker		
		Lagerlokaler		
		Kontorlokaler		
		Værkstedlokaler		

4 230 af 617.

4 230 J 721
4 230 J 965

udenbys boende Personer
Ejendommen eller oppebærer

Anmærkning

Løbe-Nr.:
Gade: *Gløjde Svendbergsgade*
Busnummer: *123*

Anmeldelse til Byraadet

om

Beboerne, samt om Selskaber, Foreninger og Institutioner,

der benytter Lokaler

i den ovennævnte Ejendom.

I Henhold til Lov af 15. Maj 1875 § 21, jfr. § 22 pålægges det under Mulkt af 2 til 50 Kr. vedkommende Gaard- eller Husejer eller den, der repræsenterer ham i Stedet, under sin Haand at udfylde nærværende Skema.

- A. Beboelsesskemaet.** Alle i Ejendommen boende Personer opføres med deres fulde Navn og øvrige i Skemaet forlangte Oplysninger, uanset om de midlertidig er fraværende.
- B. Tillægsskema I.** (Se Bagsiden). Paa dette opføres enhver udenbys eller i Udlandet boende Person, der driver selvstændig Erhvervsvirksomhed fra Lokaler i Ejendommen, eller som ejer eller besidder Ejendommen eller har Andel i Indtægterne eller oppebærer anden Afgift af denne. Endvidere opføres alle Selskaber, Foreninger og Institutioner, uden Hensyn til hvor de er hjemmehørende, for saa vidt de benytter Lokaler i Ejendommen til Kontor, Udsalg, Værksted eller anden Erhvervsvirksomhed, ejer eller besidder Ejendommen eller oppebærer Afgift af denne.
- B. Tillægsskema II.** (Se Bagsiden). I Ejendomme med Lejligheder eller Lokaler, hvor der drives Forretning, Haandværk eller anden selvstændig Næringsdrift, maa Ejeren lade Firmaets Indehaver udfylde dette Skema.
- For saa vidt der ikke er tilstrækkelig Plads paa det tilsendte Skema, ville flere paa Forlangende blive udleverede mellem Kl. 10 og 2 paa Skattekontoret, Raadhusstræde 1, 1ste Sal.
- Skemaet vil blive afhentet 8 Dage efter at det er blevet tilstillet Vedkommende.

Aarhus Byraad, i Oktober 1908.

Ejernes Navn

A. A. Hansen

Ejernes Bopæl

Holding

Ejernes eller Vicesindes Underskrift.

Hans Ross

Optælling

(foretages ved Byraadets Foranstaltning).

Mandkon 23
Kvindekon 18
Ialt 41 Personer.

Beboelseskema.

Forhus, Sidelus, Baghus (Kælder, Stue, 1. Sal o. s. v.)	Samtlige Beboere af begge Køn. Fulde Navn. Ved Børn uden Navn sættes «Dreng» eller «Pige». (Mellem hver Familie maas der helst være en Linie mellemrum).	Fødselsaar og Dag	Fødeby. Hvis udenfor Danmark, om Vedkommende har Indfødsret.	Stilling i Husstanden (Husfader, Husmoder, Barn, Slægtning, Tyende, Løgerende).	Rang, Stand og Næringsvej. Stillingen betegnes saaledes, at det kan ses, om Vedkommende er Principal eller Medhjælper, f. Eks. Snekermester, Snekersvend, Lærling o. s. v.	Arbejdsgeberens Navn og Bopæl (forsaa vi De ikke driver selvstændig Virksomhed).	Hvis flyttet i det sidste Aar, da tidligere Bopæl her i Byen (d. 1. Novbr. 1907), Gade og Husnr.	Den hellaarlige Husleje af Beboelseslejligheden, eller, hvis Husleje ikke betales, da Lejeværdien	Plejebørn. Ved Plejebørn sættes «ja» i denne Rubrik.	Hvis underindte de på denne Liste opførte ukonfirmerede Børn mellem 6 1/2 og 14 1/2 Aar? Gaar de i en offentlig Skole, som denes NAVN opgives. Gaar de i Privatskole, som Bestyrerens NAVN opgives.	Vedrorende Værnepligten. For enhver Mand mellem 20 og 25 Aar (kvinde enten hun er ugift som Bøhmer, Tjenestgjælder eller Løgerende) opgives (eller Indtægtsbevis, Sæfartsbog, Forsterkningspas eller Afgangsbevis)				Særlig Angivelse. 1) Dovstamme. 2) Blinde. 3) Idioter.				
											Kreds	Lag	Bagter	Nr.					
1 ^{ste} Sal til V	Rasmus Peter Rasmussen Helle Marie Rasmussen Ellen Kataline Rasmussen Rigmor Marie Rasmussen Anne Marie Rasmussen Ingrid Elisabeth Rasmussen	11-11 1861 3-4 1869 4-11 1879 15-5 1876 11-2 1879 23-6 1905	Aarhus	Fader Moder Barn " " " " " "	Smedkæmpe & Detalist	Loren Rasmussen Nicolai 63													
2 ^{de} Sal til V	Otto August La-Cour Petersen Emma Laura Petersen Otte La-Cour Petersen Albert La-Cour Petersen Inger Mikkelson Bertha Marie Mikkelson Dreng	11-2 1871 16-1 1875 11-2 1903 17-7 1909 30-9 1879 25-5 1879 6-10 1908	Lerning	Fader Moder Barn " " Slægtning Slægtning " "	Arbejdsmand														
1 ^{de} Sal til V	Jens Jakob Jensen Kamilla Vilhelmine Jensen Evyvind Jakob Jensen L. Sunnar Henry Jensen Richardt Thor Jensen	18-10 1873 30-3 1873 30-10 1877 15-12 1878 15-2 1900	Ålbøholt Ålbøholt Aarhus " " " "	Fader Moder Barn " " " "	Smedkæmpe	Martin Nielsen Nylgade 79													
1 ^{de} Sal til V	Anden Martin Andersen Bertha Marie Andersen Jørgen Knudsen Andersen Ejner Richard Andersen	8-8 1877 8-8 1877 1911	Taastrup Lille Horsbånd Aarhus	Fader Moder Barn Barn	Murværker Indlednings														
2 ^{de} Sal til V	Hans Frederik Christian Niels Anna Kataline Niels Hans Heinrich Niels Hals Nathaniel Niels	20-7 1877 15-11 1877 6-5 1877	Ålbøholt Ålbøholt Ålbøholt Ålbøholt	Fader Moder Barn " "	Indlednings	Jens & Johannes Lærere													
2 ^{de} Sal til V	Loren Johan Andreas Johannsen Camilla Johannsen Korset Johanne Birch Johannsen Ellen Kirstine Birch Johannsen Dreng	16-6 1876 8-9 1876 24-10 1908	Ugdhølle Odense Vardø " " Aarhus	Fader Moder Barn " " " "	Bankassistent	Fredrik aukw													
2 ^{de} Sal til V	Sirsha Maria Knudsen Luis Svend Alfred Knudsen Jens Tage Knudsen Luis Maria Knudsen Knut Erik Vilhelm Knudsen	18-7 1878 22-7 22-1 14-5 1878	Fur Lille " " Lille Aarhus	Moder Barn " " " " " "		Lillebøge													
2 ^{de} Sal til V	Mads Pedersen Kirstine Pedersen Olivia Pedersen Johan Alfred Pedersen Anton Georg Pedersen	18-6 1878 26-7 1878 21-8 1878 27-10 1908	Torje Borstad Sørg Ålbø Ålbø Ålbø	Fader Moder Barn Barn Barn	Smedkæmpe	J. Pedersen Vilstedsvej Pedersen Borstad Sørg													

Denne Rubrik udfyldes af Ejeren eller Viceværten.

Ved 1 Værelses Lejligheder forstaaes 1 Værelse med Køkken. Kontorlokaler, som benyttes af et Firma opføres kun som 1 Kontorlokale, selv om der er flere Værelser. Ligesaa med Værksted- og Lagerlokaler.

I Ejendommen findes:

Antal ialt	Derat ledige Antal	De ledige Lejligheder eller værelser til "Kroer"
Beboelseslejligheder med 1 Værelse		
1	do.	2 Værelser
7	do.	3 uden Pigekammer
	do.	3 med Pigekammer
	do.	4 uden Pigekammer
	do.	4 med Pigekammer
	do.	5
	do.	6
	do.	7
	do.	8
	do.	med flere end 8 Værelser
1	Butikker	
	Lagerlokaler	
	Kontorlokaler	
	Værkstedlokaler	

Se Bagsiden!

Løbe-Nr.:

Gade:

Husnummer:

*Waiyh Guldbergsgade
129*

Anmærkning

Anmeldelse til Byraadet

om

Beboerne, samt om Selskaber, Foreninger og Institutioner,
der benytter Lokaler
i den ovennævnte Ejendom.

I Henhold til Lov af 15. Maj 1875 § 21, jfr. § 22 paalægges det under Mulkt af 2 til 50 Kr. vedkommende Gaard- eller Husejer eller den, der repræsenterer ham i Stedet, under sin Haand at udfylde nærværende Skema.

- A. **Beboelsesskemaet.** Alle i Ejendommen boende Personer opføres med deres fulde Navn og øvrige i Skemaet forlangte Oplysninger, uanset om de midlertidig er fraværende.
 - B. **Tillægsskema I.** (Se Bagsiden). Paa dette opføres enhver **udenbys eller i Udlandet boende Person**, der driver selvstændig Erhvervsvirksomhed fra Lokaler i Ejendommen, eller som ejer eller besidder Ejendommen eller har Andel i Indtægterne eller opbeholder anden Afgift af denne. Endvidere opføres **alle Selskaber, Foreninger og Institutioner**, uden Hensyn til hvor de er hjemmehørende, for saa vidt de benytter Lokaler i Ejendommen til Kontor, Udsalg, Værksted eller anden Erhvervsvirksomhed, ejer eller besidder Ejendommen eller opbeholder Afgift af denne.
 - B. **Tillægsskema II.** (Se Bagsiden). I **Ejendomme med Lejligheder eller Lokaler, hvor der drives Forretning, Haandværk eller anden selvstændig Næringsdrift**, maa Ejeren lade Firmaets Indehaver udfylde dette Skema.
- For saa vidt der ikke er tilstrækkelig Plads paa det tilsendte Skema, ville flere paa Forlangende blive udleverede mellem Kl. 10 og 2 paa Skattekontoret, Raadhusstræde 1, 1ste Sal.
- Skemaet vil blive afhentet 8 Dage efter at det er blevet tilstillet Vedkommende.

Aarhus Byraad, i Oktober 1908.

anden selvstændig

Privat Bopæl

Guldbergsgade 129

Ejers Navn

Poul Poulsen

Ejers Bopæl

*Waiyh Guldbergsgade
129 B.*

Optælling

(foretages ved Byraadets Foranstaltning)

Mandkøn	3	
Kvindkøn	4	
Lalt	7	Personer.

Ejers eller Viceværges Underskrift.

Beboelseskema.

Forhus, Sidehus, Baghus, (Kroder, Stue, 1. Sal o. s. v.)	Samtlige Beboere af begge Kon. Fulde Navn. Ved Børn uden Navn sættes »Dreng« eller »Pige«. (Mellem hver Familie maa der helst være en Linies Mellemrum).	Fødselsaar og Dag	Fødeby. Hvis udenfor Danmark, om Vedkommende har Indfødsret.	Stilling i Husstanden (Husfader, Husmoder, Barn, Slægting, Tyende, Løgerende).	Rang, Stand og Næringsvej. Stillingen betegnes saaledes, at det kan ses, om Vedkommende er Principal eller Medhjælper, L. Eks. Snekermester, Snekersvend, Lærling o. s. v.	Arbejdsgiverens Navn og Bopæl (forsaa vidt De ikke driver selvstændig Virksomhed).	Hvis flyttet i det sidste Aar da tidligere Bopæl her i Byen (d. d. Novbr. 1907) Gade og Husnr.	Den hellaarlige Husleje af Beboelseslejligheden, eller, hvis Husleje ikke betales, da Lejeværdien	Plejebørn. Ved Plejebørn sættes »ja« i denne Rubrik.	Hvis underskrevet de paa denne Liste opførte skattefræmmede Børn mellem 6 1/2 og 14 1/2 Aar? Gaae de i en offentlig Skole, om de har et Navn og Gaae de i Privatskole med Bestyrerens Navn anføres	Vedørende Værnepligten.				Særlig Angivelse. 1) Døystamme. 2) Blinde. 3) Idioter.
											Kreds	Lagel	Bogstav	Nr.	
	Asger Nielsen Dagmar Nielsen	26/9 1879 10/2 1887	Csvaa Hjorung	Husfader Husmoder	Landarbejder	Traneapoteket, Aartens	Molsgade 12	275 3			4	230	E	555	
1/4 Sal.	Anker Peter Lind Marie Wilhelmsen Lind	28/6 1858 9/11 1870	Strand Hjorung	Husfader Husmoder	Julearbejder			325 3							
2/4 Sal	Poul Poulsen Anne Marie Poulsen Christine Poulsen	23/3 1850 1875 1853 29/12 1881	Gjedsted Hjorung	Husfader Husmoder Datter	Husfader			325 3							

Denne Rubrik udfyldes af Ejeren eller Viceværten.

Ved 1 Værelse Lejligheder forstås 1 Værelse med Køkken.
Kontorlokaler, som benyttes af et Firma opføres kun som 1 Kontorlokale, selv om der er flere Værelser. Ligesaa med Værksted- og Lagerlokaler

I Ejendommen findes:

Antal ialt	Beboelseslejligheder med 1 Værelse	Deraf ledige Antal	De ledige Lejligheder skal udfyldes med
	do. * 2 Værelser		
	do. * 3 — uden Pigekammer		
1	do. * 3 — med Pigekammer		
2	do. * 4 — uden Pigekammer		
	do. * 4 — med Pigekammer		
	do. * 5 —		
	do. * 6 —		
	do. * 7 —		
	do. * 8 —		
	do. med flere end 8 Værelser		
	Butikker		
	Lagerlokaler		
	Kontorlokaler		
	Værkstedlokaler		

Løbe-Nr.:

Gade:

Husnummer:

Højle. Guldbergsgade
131

Anmærkning

Anmeldelse til Byraadet

om

Beboerne, samt om Selskaber, Foreninger og Institutioner,

der benytter Lokaler

i den ovennævnte Ejendom.

I Henhold til Lov af 15. Maj 1875 § 21, jfr. § 22 pålægges det under Mulkt af 2 til 50 Kr. vedkommende Gaard- eller Husejer eller den, der repræsenterer ham i Stedet, under sin Haand at udfylde nærværende Skema.

A. **Beboelsesskemaet.** Alle i Ejendommen boende Personer opføres med deres fulde Navn og øvrige i Skemaet forlangte Oplysninger, uanset om de midlertidig er fraværende.

B. **Tillægsskema I.** (Se Bagsiden). Paa dette opføres enhver **udenbys eller i Udlandet boende Person**, der driver selvstændig Erhvervsvirksomhed fra Lokaler i Ejendommen, eller som ejer eller besidder Ejendommen eller har Andel i Indtægterne eller opbeholder anden Afgift af denne. Endvidere opføres **alle Selskaber, Foreninger og Institutioner**, uden Hensyn til hvor de er hjemmehørende, for saa vidt de benytter Lokaler i Ejendommen til Kontor, Udsalg, Værksted eller anden Erhvervsvirksomhed, ejer eller besidder Ejendommen eller opbeholder Afgift af denne.

B. **Tillægsskema II.** (Se Bagsiden). I **Ejendomme med Lejligheder eller Lokaler, hvor der drives Forretning, Haandværk eller anden selvstændig Næringsdrift**, maa Ejeren lade Firmaets Indehaver udfylde dette Skema.

For saa vidt der ikke er tilstrækkelig Plads paa det tilsendte Skema, ville flere paa Forfølgende blive udleverede mellem Kl. 10 og 2 paa Skattekontoret, Raadhusstræde 1, 1ste Sal.

Skemaet vil blive afhentet 8 Dage efter at det er blevet tilstillet Vedkommende.

Aarhus Byraad, i Oktober 1908.

Optælling

(foretages ved Byraadets Foranstaltning)

Mandkon 7
Kvindekon 6
Ialt 13 Personer.

Ejernes Navn

C. M. Carstensen

Ejernes Bopæl

Højle Guldbergsgade 131

Ejernes eller Viceværtens Underskrift.

Beboelseskema.

Forhus, Sidelus, Baghus (Kølder, Stue, 1. Sal o. s. v.)	Samtlige Beboere af begge Kon. Fulde Navn. Ved Børn uden Navn sættes »Dreng« eller »Pige«. (Mellem hver Familie maa der helst være en Linies Mellemrum).	Fødselsaar og Dag	Fødeby. Hvis udenfor Danmark, om Vedkommende har Indfødsret.	Stilling i Husstanden (Husfader, Husmoder, Børn, Slægtning, Tyende, Løgerende).	Rang, Stand og Næringsvej. Stillingen betegnes saaledes, at det kan ses, om Vedkommende er Principal eller Medhjælper, f. Eks. Snedkermester, Snedker-svend, Lærling o. s. v.	Arbejdsgiverens Navn og Bopæl (forsaaes De ikke driver selvstændig Virksomhed).	Hvis flyttet i det sidste Aar, da tidligere Bopæl her i Byen (d. 1. Novbr. 1907). Gade og Hus-Nr.	Hvis flyttet i det sidste Aar, da tidligere Bopæl her i Byen (d. 1. Novbr. 1907). By og Dato	Den holaarlige Husleje af Beboelseslejligheden, eller, hvis Husleje ikke betales, da Lejeværdien	Plejebørn. Ved Plejebørn sættes »ja« i denne Rubrik.	Hvor undervises de paa denne Liste opførte skolefraværende Børn mellem 6 1/2 og 14 1/2 Aar? Gaar de i en offentlig Skole, som dennes Navn opføres. Gaar de i Privatskole maa Bestyrerens Navn anføres.	Vedrorende Værnepligten.				Særlig Angivelse. 1) Dovstamme. 2) Blinde. 3) Idioter.
												Kreds	Lagt	Regtst.	Nr.	
3	Jens Peter Møller Annie Mathine Møller	24/11 1862 18/11 1893	Hald Hald	Fader Datter	Løgløveder		L. B. Valdegaardsvej		150 2							
2	J. P. Christensen H. M. Christensen Peter Valter Christensen	29/11 1877 18/11 1877 31/8 88	Damsholde Stige Ladsovej	Fader Moder Børn	Snedker-svend	J. P. Christensen Kammervæj 10			200 2							
1	J. G. Eickler Annie Mathine Eickler Hella Elvira Eickler Egon Heinrich Wolff Eickler	14/11 1877 18/11 1877 18/11 1877 14/11 1877	Opensøde Ladsovej Kærskov Kærskov	Fader Moder Datter Søn	Kørestenbindet	H. P. Langsørd Guldsmiddagade 20	Se		200 2							
Hæder	L. M. Carstensen Louise Marie Carstensen Christian Carstensen Nigge Carstensen	20/11 1864 20/11 1877 18/11 1877 20/11 1877	Halskøbenhavn Blegind Blegind Blegind	Fader Moder Datter Søn	Kørestenbindet	(Otte Skovvej) Nedergade			200 2							

Denne Rubrik udfyldes af Ejeren eller Viceværtten.

Ved 1 Værelses Lejligheder forstås 1 Værelse med Køkken.
Kontorlokaler, som benyttes af et Firma opføres kun som 1 Kontorlokale, selv om der er flere Værelser. Ligesaa med Værksted- og Lagerlokaler.

I Ejendommen findes:

Antal ialt	Deraf ledige Antal.	De ledige Lejligheder eller udlejet til "Kroer"
		Beboelseslejligheder med 1 Værelse
4		do. * 2 Værelser
		do. * 3 uden Pigekammer
		do. * 3 med Pigekammer
		do. * 4 uden Pigekammer
		do. * 4 med Pigekammer
		do. * 5 —
		do. * 6 —
		do. * 7 —
		do. * 8 —
		do. med flere end 8 Værelser
		Butikker
		Lagerlokaler
		Kontorlokaler
		Værkstedlokaler

4 230 D 191

Finsens Skole

Finsens Skole

Løbe-Nr.:

Gade:

Husnummer:

*Wægh-Guldbergsvej og Gysegade
133*

Anmærkning

Anmeldelse til Byraadet

om

Beboerne, samt om Selskaber, Foreninger og Institutioner,
der benytter Lokaler
i den ovennævnte Ejendom.

I Henhold til Lov af 15. Maj 1875 § 21, jfr. § 22, pålægges det under Mulkt af 2 til 50 Kr. vedkommende Gaard- eller Husejer eller den, der repræsenterer ham i Stedet, under sin Haand at udfylde nærværende Skema.

A. **Beboelsesskemaet.** Alle i Ejendommen boende Personer opføres med deres fulde Navn og øvrige i Skemaet forlangte Oplysninger, uanset om de midlertidig er fraværende.

B. **Tillægsskema I.** (Se Bagsiden). Paa dette opføres enhver **udenbys eller i Udlandet boende Person**, der driver selvstændig Erhvervsvirksomhed fra Lokaler i Ejendommen, eller som ejer eller besidder Ejendommen eller har Andel i Indtægterne eller opbeholder anden Afgift af denne. Endvidere opføres **alle Selskaber, Foreninger og Institutioner**, uden Hensyn til hvor de er hjemmehørende, for saa vidt de benytter Lokaler i Ejendommen til Kontor, Udsalg, Værksted eller anden Erhvervsvirksomhed, ejer eller besidder Ejendommen eller opbeholder Afgift af denne.

B. **Tillægsskema II.** (Se Bagsiden). I Ejendomme med Lejligheder eller Lokaler, hvor der drives Forretning, Haandværk eller anden selvstændig Næringsdrift, maa Ejeren lade Firmaets Indehaver udfylde dette Skema.

For saa vidt der ikke er tilstrækkelig Plads paa det tilsendte Skema, ville flere paa Forhaand blive udleverede mellem Kl. 10 og 2 paa Skattekontoret, Raadhusstræde 1, 1ste Sal.

Skemaet vil blive afhentet 8 Dage efter at det er blevet tilstillet Vedkommende.

Aarhus Byraad, 1 Oktober 1908.

anden selvstændig

Privat Bopæl

Optælling

(foretages ved Byraadets Foranstaltning).

Mandken	<i>7</i>	<i>9</i>
Kvindekø	<i>7</i>	<i>5</i>
Ialt	<i>14</i>	Personer.

Ejernes Navn

Christian Frederik Pedersen

Ejernes Bopæl

Århus Torv

J. Lundberg
Ejernes eller Virksomhedens Underskrift.

Beboelseskema.

Forhus, Sidehus, Baghus. (Kølder, Stue, 1. Sal o.s.v.)	Samtlige Beboere af begge Kon. Fulde Navn. Ved Børn uden Navn sættes »Dreng« eller »Pige«. (Mellem hver Familie må der helst være en Linies Mellemlum).	Fødselsaar og Dag	Fødeby. Hvis udenfor Danmark, om Vedkommende har Indfødsret.	Stilling i Husstanden (Husfader, Husmoder, Barn, Slægting, Tyende, Løgerende).	Rang, Stand og Næringsvej. Stillingen betegnes således, at det kan ses, om Vedkommende er Principal eller Medhjælper, f. Eks. Snedkermester, Snedkersvend, Lærling o. s. v.	Arbejdsgiverens Navn og Bopæl (forsnavet De ikke driver selvstændig Virksomhed).	Hvis flyttet i det sidste Aar da tidligere Bopæl her i Byen (d. 1. Novbr. 1907). Gade og Hus-Nr.	Hvis tilflyttet i det sidste Aar, da hvornår og hvornår.	Hvis underet i denne Liste opførte skattebetalt eller ikke betalt, da i hvilken Skat, om den er i Privatøje eller Bestyrelses Navn opført.	Den helseartige Husleje af Beboelseslejligheden, eller, hvis Husleje ikke betales, da Lejeværdien		Plejebørn. Ved Plejebørn sættes »ja« i denne Rubrik.	Vedrørende Værnepligten. For enhver Mand mellem 20 og 28 Aar (hvis enten han er udført som Beboer, Tjenesttyende eller Løgerende) opføres (eller Indtægtsgevinst, Søfartsløn, Færdselsgevinst eller Afgiftsgevinst)				Særlig Angivelse. 1) Dovstumme. 2) Blinde. 3) Idioter.	
										Kroner	Antal Værelser		Kreds	Løst	Bogstav	Nr.		
	Simon Sandberg	1853	Rigum	Hjælper	Detailhandl.				325	2								
1/2 P.v.	Johannes Jakob Lundeberg	1862	Skjold	Hjælper	Smager				350	4								
	Johannes Lundeberg	1866	Niørby	Hjælper														
	Ogge Lundeberg	1888	Randers	Hjælper														
	Kobell Lundeberg	1892	do.	do.														
	Beata Lundeberg	1894	do.	do.														
	Fredrik Lundeberg	1896	Skjold	Hjælper														
	Vigfred Lundeberg	1901	do.	do.														
	Beate Lundeberg	1907	do.	do.														
1/2 S.v.	Anna Sandberg	1851	Lyng	Hjælper	Enke				350	4								
	Johann Guldberg Jensen	1876	Randers	Hjælper	Smager													
	Mathias Albrektson	1878	Horsens	Hjælper	do.													
	Eda Nielsen	1878	do.	do.	do.													
	Johannes Charles Jensen	1895	Århus	Hjælper	Smager				300	4								

Denne Rubrik udfyldes af Ejeren eller Viceværtten.

Ved 1 Værelses Lejligheder forstås 1 Værelse med Køkken.
Kontorlokaler, som benyttes af et Firma opføres kun som 1 Kontorlokale, selv om der er flere Værelser. Ligesaa med Værksted- og Lagerlokaler.

I Ejendommen findes:

Antal ialt	Derselvede Antal	De ledige Lejligheder uden udfyldt til "Kroner"
Beboelseslejligheder med 1 Værelse		
2	do.	• 2 Værelser
	do.	• 3 — uden Pigekammer
1	do.	• 3 — med Pigekammer
	do.	• 4 — uden Pigekammer
1	do.	• 4 — med Pigekammer
	do.	• 5 —
	do.	• 6 —
	do.	• 7 —
	do.	• 8 —
	do.	med flere end 8 Værelser
1	Butikker	
	Lagerlokaler	
	Kontorlokaler	
1	Værkstedlokaler	

Boende Personer
Ejendommen eller opbeholder

Løbe-Nr.:

Gade:

Husnummer:

Mægh Gulebergsgade
Vennelyst

Anmærkning

Anmeldelse til Byraadet

om

Beboerne, samt om Selskaber, Foreninger og Institutioner,
der benytter Lokaler
i den ovennævnte Ejendom.

I Henhold til Lov af 15. Maj 1875 § 21, jfr. § 22 paalægges det under Mulkt af 2 til 50 Kr. vedkommende Gaard- eller Husejer eller den, der repræsenterer ham i Stedet, under sin Haand at udfylde nærværende Skema.

A. **Beboelsesskemaet.** Alle i Ejendommen boende Personer opføres med deres fulde Navn og øvrige i Skemaet forlangte Oplysninger, uanset om de midlertidig er fraværende.

B. **Tillægsskema I.** (Se Bagsiden). Paa dette opføres enhver **udenbys eller i Udlandet boende Person**, der driver selvstændig Erhvervsvirksomhed fra Lokaler i Ejendommen, eller som ejer eller besidder Ejendommen eller har Andel i Indtægterne eller opbeholder anden Afgift af denne. Endvidere opføres **alle Selskaber, Foreninger og Institutioner**, uden Hensyn til hvor de er hjemmehørende, for saa vidt de benytter Lokaler i Ejendommen til Kontor, Udsalg, Værksted eller anden Erhvervsvirksomhed, ejer eller besidder Ejendommen eller opbeholder Afgift af denne.

B. **Tillægsskema II.** (Se Bagsiden). I Ejendomme med Lejligheder eller Lokaler, hvor der drives Forretning, Haandværk eller anden selvstændig Næringsdrift, maa Ejeren lade Firmaets Indehaver udfylde dette Skema.

For saa vidt der ikke er tilstrækkelig Plads paa det tilsendte Skema, ville flere paa Forlangende blive udleverede mellem Kl. 10 og 2 paa Skattekontoret, Raadhusstræde 1, 1ste Sal.

Skemaet vil blive afhentet 8 Dage efter at det er blevet tilstillet Vedkommende.

Aarhus Byraad, i Oktober 1908.

Er udfyldt.

Ejernes Navn _____

Ejernes Bopæl _____

Optælling

(foretages ved Byraadets Foranstaltning)

Mandkøn } *Firgøren*
Kvindkøn }

Ialt... Personer.

Ejernes eller Viceordens Underskrift.

anden selvstændig

Privat Bopæl

Kullegade 7, 193

Mægh Gulebergsgade

Beboelseskema.

Forhus, Sidehus, Baghus. (Kroder, Sten, 1. Sal o. s. v.)	Samtlige Beboere af begge Kon. Fulde Navn. Ved Børn uden Navn sættes »Dræng« eller »Pige«. (Mellem hver Familie maa der helst være en Linies Mellemrum).	Fødsels- aar og Dag	Fødeby. Hvis udenfor Danmark, om Vedkommende har Indfødsret.	Stilling i Husstanden (Husfader, Hus- moder, Børn, Slægting, Tyende, Løgerende).	Rang, Stand og Næringsvej. Stillingen betegnes saaledes, at det kan ses, om Ved- kommende er Principal eller Medhjælper, f. Eks. Snedkermester, Snecker- svend, Lærling o. s. v.	Arbejdsgiverens Navn og Bopæl (forsaaedit De ikke driver selvstændig Virksomhed).	Hvis flyttet i det sidste Aar, da tidligere Bopæl her i Byen (d. 1. d. 1907). Gade og Hus-Nr.	Hvis tilflyttet uden i det sidste Aar, da hvorfra og hvornaar. By og Dato	Den hellaarige Husleje af Beboelseslejlig- heden, eller, hvis Husleje ikke betales, da Lejeværdien		Plejebørn. Ved Plejebørn sættes »ja« i denne Rubrik.	Hvis undervises de paa denne Liste opførte skole- firmarede Børn mellem 6 1/2 og 14 1/2 Aar? Gaar de i en offentlig Skole, saa dennes Navn opgives. Gaar de i Privatskole saa Bestyrerens Navn anføres	Vedrorende Værnepligten.				Særlig Angivelse.
									Kreds	Lag			Registar	Nr.	1) Døvstumme. 2) Blinde. 3) Idioter.		

**Denne Rubrik udfyldes
af Ejeren eller Viceværtten.**

Ved 1 Værelses Lejligheder forstaaes 1 Værelse med Køkken.
Kontorlokaler, som benyttes af et Firma opføres kun som 1 Kontorlokale,
selv om der er flere Værelser. Ligesaa med Værksted- og Lagerlokaler.

I Ejendommen findes:

Antal int			Deraf ledige Antal.	De ledige Lejligheder skal udfyldes til Kroder
	Beboelseslejligheder med 1 Værelse			
	do.	* 2 Værelser		
	do.	* 3 — uden Pigekammer		
	do.	* 3 — med Pigekammer		
	do.	* 4 — uden Pigekammer		
	do.	* 4 — med Pigekammer		
	do.	* 5 —		
	do.	* 6 —		
	do.	* 7 —		
	do.	* 8 —		
	do.	med flere end 8 Værelser		
	Butikker			
	Lagerlokaler			
	Kontorlokaler			
	Værkstedlokaler			

Løbe-Nr.:

Gade:

Husnummer:

Højbjergs Baserne

Udenbysregistreringen 3. Afgang

Anmærkning

Anmeldelse til Byraadet

om

Beboerne, samt om Selskaber, Foreninger og Institutioner,
der benytter Lokaler
i den ovennævnte Ejendom.

I Henhold til Lov af 15. Maj 1875 § 21, jfr. § 22 pålægges det under Mulkt af 2 til 50 Kr. vedkommende Gaard- eller Husejer eller den, der repræsenterer ham i Stedet, under sin Haand at udfylde nærværende Skema.

A. Beboelsesskemaet. Alle i Ejendommen boende Personer opføres med deres fulde Navn og øvrige i Skemaet forlangte Oplysninger, uanset om de midlertidig er fraværende.

B. Tillægsskema I. (Se Bagsiden). Paa dette opføres enhver **udenbys eller i Udlandet boende Person**, der driver selvstændig Erhvervsvirksomhed fra Lokaler i Ejendommen, eller som ejer eller besidder Ejendommen eller har Andel i Indtægterne eller oppebærer anden Afgift af denne. Endvidere opføres **alle Selskaber, Foreninger og Institutioner**, uden Hensyn til hvor de er hjemmehørende, for saa vidt de benytter Lokaler i Ejendommen til Kontor, Udsalg, Værksted eller anden Erhvervsvirksomhed, ejer eller besidder Ejendommen eller oppebærer Afgift af denne.

B. Tillægsskema II. (Se Bagsiden). I Ejendomme med Lejligheder eller Lokaler, hvor der drives Forretning, Haandværk eller anden selvstændig Næringsdrift, maa Ejeren lade Firmaets Indehaver udfylde dette Skema.

For saa vidt der ikke er tilstrækkelig Plads paa det tilsendte Skema, ville flere paa Forlangende blive udleverede mellem Kl. 10 og 2 paa Skattekontoret, Raadhusstræde 1, 1ste Sal.

Skemaet vil blive afhentet 8 Dage efter at det er blevet tilstillet Vedkommende.

Aarhus Byraad, 1 Oktober 1908.

Ejernes Navn _____

Ejernes Bopæl _____

Optælling

(foretages ved Byraadets Foranstaltning)

Mandkøn 16 81

Kvindekøn 13 41

Ialt ... 29 Personer.

Ejernes eller Viceejernes Underskrift.

anden selvstændig

Privat Bopæl

Beboelseskema.

Forhus, Sidehus, Baghus. (Kreder, Staa, 1. Sal o. s. v.)	Samtlige Beboere af begge Kon. Fulde Navn. Ved Born uden Navn sættes »Dreng» eller »Pige». (Mellem hver Familie maa der helst være en Linies Mellemrum).	Fødsels- aar og Dag	Fødeby. Hvis udenfor Danmark, om Vedkommende har Indfødsret.	Stilling i Husstanden (Husfader, Hus- moder, Barn, Slægtning, Tyende, Løgerende).	Rang, Stand og Næringsvej. Stillingen betegnes saaledes, at det kan ses, om Ved- kommende er Principal eller Medhjælper, f. Eks. Snedkermester, Snedker- svend, Lærling o. s. v.	Arbejdsgiverens Navn og Bopæl (forsaa vidt De ikke driver selvstændig Virksomhed).	Hvis flyttet i det sidste Aar, da tidligere Bopæl her i Byen (d. 1ste Novbr. 1907). Gade og Hus-Nr.
Vestbyen. Stuen	Thomas Peter Thomsen	22/12/67	Fremden	Husfader	Overingeniør		
	Anne Marie Sofie Thomsen	5/5/67	Randers	Husmoder			
	Viggo Thomsen	18/5/93	Aarhus	Søn	Lønsmand		
	Anne Thomsen	12/12/94	--	--			
	Erika Thomsen	25/3/97	--	--			
	Ove Thomsen	25/7/00	--	--			
Vestbyen. Stuen	Jens Pedersen Thomsen	17/5/71	Fremden	Husfader	Løjtnant		
	Marie Keroline Thomsen	13/8/73	Lørring	Husmoder			
	Alba Oriane Thomsen	14/5/01	Aarhus	Datter			
	Ester Alise Thomsen	2/12/05	--	--			
	Alba Eirine Thomsen	1/12/06	--	--			
1. Sal	Hielke Christian Alhof	5/5/62	Vitved	Husfader	Stabsingeniør		
	Anne Marie Alhof	13/10/66	Vejlby	Husmoder			
	Peter Christian Georg Alhof	24/5/91	Aarhus	Søn	Stentent		
	Harry Christian Alhof	24/9/03	--	--			
1. Sal	Niels Jørgen Nielsen	23/9/65	København	Husfader	Overingeniør		
	Anders Keroline Nielsen	23/4/57	København	Husmoder			
	Sorther Hansine Nielsen	23/12/73	Aarhus	Datter			
	Agnes Kristine Nielsen	24/12/78	--	--			
	Lars Kristian Nielsen	24/1/79	--	--	Søn		
2.	Regner Skaller	14/1/64	Sønderborg	Husfader	Overingeniør		
	Inge Keroline Skaller	14/4/59	Foldby	Husmoder			
	Annis Ove Vilhelm Skaller	14/8/88	Aarhus	Søn	Prøjsersvend		
	Sage Knop Skaller	23/3/99	--	--			
	Helga Johanna Elisabeth Skaller	27/7/02	--	--	Datter		
2.	Hans Peter Nielsen	28/12/65	Sjælland	Husfader	Overingeniør		
	Marus f. Olsen	28/10/61	Bratsmand	Husmoder			
	Kerstin Benedicte	5/5/75	Aarhus	Datter			
	Arvid Sørensen	18/7/70	--	--	Søn		

ens Navn
uel
 river selvstændig
 ed).

Hvis flyttet
 i det sidste Aar,
 da tidligere Bopæl
 her i Byen (d. 1ste
 Novbr. 1907).
 Gade og Hus-Nr.

Løbe-Nr.:
 Gade:
 Husnummer:

Vagbøggeningen
Markarbejderbygningen

Anmeldelse til Byraadet

om
 Beboerne, samt om Selskaber, Foreninger og Institutioner,
 der benytter Lokaler
 i den ovennævnte Ejendom.

I Henhold til Lov af 15. Maj 1875 § 21, jfr. § 22 pålægges det under Mulkt af 2 til 50 Kr. vedkommende Gaard- eller Husejer eller den, der repræsenterer ham i Stedet, under sin Haand at udfylde nærværende Skema.

A. Beboelsesskemaet. Alle i Ejendommen boende Personer opføres med deres fulde Navn og øvrige i Skemaet forlangte Oplysninger, uanset om de midlertidig er fraværende.

B. Tillægsskema I. (Se Bagsiden). Paa dette opføres enhver **udenbys eller i Udlandet boende Person**, der driver selvstændig Erhvervsvirksomhed fra Lokaler i Ejendommen, eller som ejer eller besidder Ejendommen eller har Andel i Indtægterne eller opbeholder anden Afgift af denne. Endvidere opføres **alle Selskaber, Foreninger og Institutioner**, uden Hensyn til hvor de er hjemmehørende, for saa vidt de benytter Lokaler i Ejendommen til Kontor, Udsalg, Værksted eller anden Erhvervsvirksomhed, ejer eller besidder Ejendommen eller opbeholder Afgift af denne.

B. Tillægsskema II. (Se Bagsiden). **I Ejendomme med Lejligheder eller Lokaler, hvor der drives Forretning, Haandværk eller anden selvstændig Næringsdrift**, maa Ejeren lade Firmaets Indehaver udfylde dette Skema. For saa vidt der ikke er tilstrækkelig Plads paa det tilsendte Skema, ville flere paa Forlangende blive udleverede mellem Kl. 10 og 2 paa Skattekontoret, Raadhusstræde 1, 1ste Sal. Skemaet vil blive afhentet 8 Dage efter at det er blevet tilstillet Vedkommende.

Aarhus Byraad, 1 Oktober 1908

Optælling
 (foretages ved Byraadets Foranstaltning).

Mandken 4
 Kvindeken 6
 Ialt 10 Personer.

Ejernes Underskrift
 (eller Ejernes Navn og Viceværtens Underskrift).

Beboelseskema.

Forhus, Sidehus, Baghus (Kælder, Stue, 1. Sal o. s. v.)	Samtlige Beboere af begge Køn. Fulde Navn. Ved Børn uden Navn sættes »Dreng« eller »Pige«. (Mellem hver Familie må der helst være en Linies Mellemrum).	Fødsels- aar og Dag.	Fødeby. Hvis udenfor Danmark, om Vedkommende har Indfødsret.	Stilling i Husstanden (Husfader, Hus- moder, Barn, Slægtning, Tyende, Løgende).	Rang, Stand og Næringsvej. Stillingen betegnes saaledes, at det kan ses, om Ved- kommende er Principal- eller Medhjælper, f. Eks. Snedkermester, Snedker- svend eller Lærling.	Arbejdsgiverens Navn og Bopæl (for saa vidt De ikke driver selvstændig Virksomhed).	Hvis flyttet i det sidste Aar da tidligere Bopæl her i Byen (d. 1. d. Novbr. 1906). Gade og Hus-Nr.
Førhus Kvisten	Søren Peter Jørgensen	1858 28/11	Thisted	Husfader	Sergent	Halen	
—	Anna Louise Jørgensen	1884 4/7	Aarhus	Barn			
—	Sofie Jørgensen	1886 4/12	—	—	Skibsdreier		
Christian Peter Simon	Nielsen	1852 2/2	Skanderborg	Husfader	Matholealer		
Therese Marie	Christiansen	1858 7/9	Aarhus	Husmoder			
Jens Christian	Christiansen	1855 1/1	—	Søn	Tjener		
Helma Sofie	Christiansen	1853 4/4	Aarhus	Tjener			
Cecilie	Christiansen	1855 2/7	Hj. Sjøstrup	Tjener			
Kati Mathilde	Jensen	1857 14/3	Aarhus	—			
Martin Vilhelm	Hansen	1853 24/1	Frigaard		Sergent	Halen	

Underofficersbygningen 1. Opgang.

Løbe-Nr.:
Gade:
Husnummer:

Hvis flyttet
i det sidste Aar
da tidligere Bopæl
her i Byen (d. 1ste
Novbr. 1906).
Gade og Hus-Nr.

Anmeldelse til Byraadet

om

Beboerne, samt om Selskaber, Foreninger og Institutioner,
der benytter Lokaler
i den ovennævnte Ejendom.

I Henhold til Lov af 15. Maj 1875 § 21, jfr. § 22 paalægges det under Mulkt af 2 til 50 Kr. vedkommende Gaard- eller Husejer eller den, der repræsenterer ham i Stedet, under sin Haand at udfylde nærværende Skema.

A. **Beboelsesskemaet.** Alle i Ejendommen boende Personer opføres med deres fulde Navn og øvrige i Skemaet forlangte Oplysninger, uanset om de midlertidig er fraværende.

B. **Tillægsskema I.** (Se Bagsiden) Paa dette opføres enhver **udenbys eller i Udlandet boende Person**, der driver selvstændig Erhvervsvirksomhed fra Lokaler i Ejendommen, eller som ejer eller besidder Ejendommen eller har Andel i Indtægterne eller opbeholder anden Afgift af denne. Endvidere opføres **alle Selskaber, Foreninger og Institutioner**, uden Hensyn til hvor de er hjemmehørende, for saa vidt de benytter Lokaler i Ejendommen til Kontor, Udsalg, Værksted eller anden Erhvervsvirksomhed, ejer eller besidder Ejendommen eller opbeholder Afgift af denne.

B. **Tillægsskema II.** (Se Bagsiden). I **Ejendomme med Lejligheder eller Lokaler, hvor der drives Forretning, Haandværk eller anden selvstændig Næringsdrift**, maa Ejeren lade Firmaets Indehaver udfylde dette Skema.

For saa vidt der ikke er tilstrækkelig Plads paa det tilsendte Skema, ville flere paa Forlangende blive udleverede mellem Kl. 10 og 2 paa Skattekontoret, Raadhusstræde 1, 1ste Sal.

Skemaet vil blive afhentet 8 Dage efter at det er blevet tilstillet Vedkommende.

Aarhus Byraad, d. Oktober 1908

Optælling

(foretages ved Byraadets Foranstaltning)

Mandken 7
Kvindekøn 6
Ialt. 13 Personer.

Ejernes Underskrift
(eller Ejernes Navn og Vicevædens Underskrift).

Beboelseskema.

Forhus, Sidehus, Baghus. (Kælder, Stue, 1. Sal o. s. v.)	Samtlige Beboere af begge Køn. Fulde Navn. Ved Børn uden Navn sættes »Dreng« eller »Pige«. (Mellem hver Familie maa der helst være en Linies Mellemrum).	Fødsels- aar og Dag.	Fødeby. Hvis udenfor Danmark, om Vedkommende har Indfødsret.	Stilling i Husstanden (Husfader, Hus- moder, Barn, Slægting, Tyende, Løgende).	Rang, Stand og Næringsvej. Stillingen betegnes saaledes, at det kan ses, om Ved- kommende er Principal eller Medhjælper, f. Eks. Snedkermester, Snedker- svend eller Lærling.	Arbejdsgiverens Navn og Bopæl (for saa vidt De ikke driver selvstændig Virksomhed).	Hvis flyttet i det sidste Aar, da tidligere Bopæl her i Byen (d. 1. d. 1896). Gade og Hus-Nr.
1 ^o Sal	Johau David von Schumann	1887 30/4	Randers		Præmierbetjent		
2 ^o Sal	Ludvig Frederik Ernst	1857 27/2	Randers	Husfader	Overensgent		
	Fernette Sofie Mathilde Ernst	1860 7/2	Odense	Husmoder			
	Anna Emilie Dine Korling Uffe Ernst	1835 10/10	Karlus	Barn			
	Ludvig Olaf Hansen Ernst	1858 9/5	do	do	Spaskeintending	Caroch & Leth	
	Anna Margrethe Ernst	1890 7/2	do	do	Telefondame	Gydele Selafon Aktie Selskab	
	Christian Frederik Gyby Ernst	1892 29/2	do	do	Kontorbetjent	Karlus Ekspertslagteri	
	Ellen Johanne Ernst	1898 10/0	do	do			
2 ^o Sal	Martinus Vilhelm Jensen	1857 27/11	Åbelloft	Husfader	Overensgent		
	Mette Helene Jensen	1866 14/3	Himstrup	Husmoder			
	Frede Emil Jensen Hviid	1890 30/6	Karlus	Barn	Rejsebetjent	Rejsemester Nielsen, Guldsmidje	
	Ebba Leonora Hviid Jensen	1894 10/9	- - -	- - -			
	Helvig Hannesdatter Hviid Jensen	1896 15/12	- - -	- - -			

Vinderaff Bygningen 2. Opgang

Lobe-Nr.:
Gade:
Husnummer:

Hvis flyttet
i det sidste Aar,
da tidligere Bopæl
her i Byen (d. 1ste
Novbr. 1906).
Gade og Hus-Nr.

*Seth
i Aktieselskab
portalsagfører*

Villem, Guldsmidjær

Anmeldelse til Byraadet

om

Beboerne, samt om Selskaber, Foreninger og Institutioner,
der benytter Lokaler
i den ovennævnte Ejendom.

I Henhold til Lov af 15. Maj 1875 § 21, jfr. § 22 pålægges det under Mulkt af 2 til 50 Kr. vedkommende Gaard- eller Husejer eller den, der repræsenterer ham i Stedet, under sin Haand at udfylde nærværende Skema.

- A. **Beboelsesskemaet.** Alle i Ejendommen boende Personer opføres med deres fulde Navn og øvrige i Skemaet forlangte Oplysninger, uanset om de midlertidig er fraværende.
- B. **Tillægsskema I.** (Se Bagsiden). Paa dette opføres enhver **udenbys eller i Udlandet boende Person**, der driver selvstændig Erhvervsvirksomhed fra Lokaler i Ejendommen, eller som ejer eller besidder Ejendommen eller har Andel i Indtægterne eller oppebærer anden Afgift af denne. Endvidere opføres **alle Selskaber, Foreninger og Institutioner**, uden Hensyn til hvor de er hjemmehørende, for saa vidt de benytter Lokaler i Ejendommen til Kontor, Udsalg, Værksted eller anden Erhvervsvirksomhed, ejer eller besidder Ejendommen eller oppebærer Afgift af denne.
- B. **Tillægsskema II.** (Se Bagsiden). I **Ejendomme med Lejligheder eller Lokaler, hvor der drives Forretning, Haandværk eller anden selvstændig Næringsdrift**, maa Ejeren lade Firmaets Indehaver udfylde dette Skema. For saa vidt der ikke er tilstrækkelig Plads paa det tilsendte Skema, ville flere paa Forlangende blive udleverede mellem Kl. 10 og 2 paa **Skattekontoret, Raadhusstræde 1, 1ste Sal.** Skemaet vil blive afhentet 8 Dage efter at det er blevet tilstillet Vedkommende.

Aarhus Byraad, i Oktober 1908

Optælling

(foretages ved Byraadets Foranstaltning).

Mandken	16	
Kvindeken	8	
Ialt	24	Personer.

Kjørens Underskrift
(eller Kjørens Navn og Visseverdens Underskrift).

Beboelseskema.

Forhus, Sidehus, Baghus, (Kælder, Stue, 1. Sal o. s. v.)	Samtlige Beboere af begge Køn. Fulde Navn. Ved Børn uden Navn sættes »Dreng« eller »Pige«. (Mellem hver Familie maa der helst være en Linies Mellemrum).	Fødsels- aar og Dag.	Fødeby. Hvis udenfor Danmark, om Vedkommende har Indfødsret.	Stilling i Husstanden (Husfader, Hus- moder, Barn, Slægtning, Tyende, Løgerende)	Rang, Stand og Næringsvej. Stillingen betegnes saaledes, at det kan ses, om Ved- kommende er Principal eller Medhjælper, f. Eks. Snedkermester, Snedker- svend eller Lærling.	Arbejdsgiverens Navn og Bopæl (forsaavidt De ikke driver selvstændig Virksomhed).	Hvis flyttet i det sidste Aar, da tidligere Bopæl her i Byen (d. 1ste Novbr. 1906). Gade og Hus-Nr.
	<i>Rieckhoff Rieckhoff</i>	<i>29/11 69</i>	<i>Østred</i>	<i>Husfader</i>	<i>Sergent</i>		
	<i>Nielise</i>	<i>25/70</i>	<i>Tyngby</i>	<i>Husmoder</i>			
	<i>Lone Sophie Berthelst</i>	<i>4/98</i>	<i>Kjøbenhavn</i>	<i>Barn</i>			
	<i>Karl Oskar</i>	<i>12/99</i>					
	<i>Georg Christian Knudsen</i>	<i>1/82</i>	<i>Helsingør</i>				
	<i>Ejnar</i>	<i>29/04</i>	<i>Kjøbenhavn</i>				
	<i>Oleif</i>	<i>24/07</i>	<i>Aarhus</i>				
	<i>Anton Andersen</i>	<i>19/70</i>	<i>Rye</i>	<i>Husfader</i>	<i>Sergent</i>		<i>Gjellerup 132</i>
	<i>Anna Lotthea Nielsen A.</i>	<i>17/69</i>	<i>Silkeborg</i>	<i>Husmoder</i>			
	<i>Edward Rye A.</i>	<i>23/99</i>	<i>Aarhus</i>	<i>Barn</i>			
<i>1 Sal k.v.</i>	<i>Rasmus Anton Pedersen</i>	<i>7/0 65</i>	<i>Bramstrup</i>	<i>Husfader</i>	<i>Overseer</i>		
	<i>Fra Mathilde Pedersen</i>	<i>1/69</i>	<i>Aarhus</i>	<i>Husmoder</i>			
	<i>Maja Kristian Marius Pedersen</i>	<i>23/94</i>		<i>Barn</i>			
	<i>Fredrik Peter Pedersen</i>	<i>13/04</i>					
<i>1. Sal k.v.</i>	<i>Niels Pedersen</i>	<i>1866 20/7</i>	<i>Vejby</i>	<i>Husfader</i>	<i>Overseer</i>		
	<i>Andersine Pedersen</i>	<i>1870 3/3</i>	<i>Tommely</i>	<i>Husmoder</i>			
	<i>Ejnar Villy Pedersen</i>	<i>1898 16/7</i>	<i>Aarhus</i>	<i>Barn</i>			
	<i>Ester Marie Pedersen</i>	<i>1/1901</i>					
<i>4. Sal k.v.</i>	<i>Rasmus Rasmussen</i>	<i>27/1864</i>	<i>Thestrup</i>	<i>Husfader</i>	<i>Overseer</i>		
	<i>Anna Marie Rasmussen</i>	<i>8/12 1864</i>	<i>Prorum</i>	<i>Husmoder</i>			
	<i>Anna Rasmussen</i>	<i>27/1901</i>	<i>Brabrand</i>	<i>Barn</i>			
<i>2. Sal k.v.</i>	<i>Vilhelm Hansen</i>	<i>30/1870</i>	<i>Aarhus</i>	<i>Husfader</i>	<i>Overseer</i>		<i>Falstergade</i>
	<i>Anna Nielsen Sofrine Hansen</i>	<i>7/1873</i>		<i>Husmoder</i>			
	<i>Høj Edgard Hansen</i>	<i>27/1897</i>		<i>Barn</i>			

Bossemaagerbyggeren

Løbe-Nr.:

Gade:

Husnummer:

Hvis flyttet
i det sidste Aar,
da tidligere Bopæl
her i Byen (d. 1ste
Novbr. 1906).
Gade og Hus-Nr.

Navn og Bopæl
se driver selvstændig
virksomhed).

Anmeldelse til Byraadet

om

Beboerne, samt om Selskaber, Foreninger og Institutioner,
der benytter Lokaler
i den ovennævnte Ejendom.

I-Henhold til Lov af 15. Maj 1875 § 21, jfr. § 22 pålægges det under Mulkt af 2 til 50 Kr. vedkommende Gaard- eller Husejer eller den, der repræsenterer ham i Stedet, under sin Haand at udfylde nærværende Skema.

- A. **Beboelsesskemaet.** Alle i Ejendommen boende Personer opføres med deres fulde Navn og øvrige i Skemaet forlangte Oplysninger, uanset om de midlertidig er fraværende.
- B. **Tillægsskema I.** (Se Bagsiden). Paa dette opføres enhver **udenbys eller i Udlandet boende Person**, der driver selvstændig Erhvervsvirksomhed fra Lokaler i Ejendommen, eller som ejer eller besidder Ejendommen eller har Andel i Indtægterne eller opbeholder anden Afgift af denne. Endvidere opføres **alle Selskaber, Foreninger og Institutioner**, uden Hensyn til hvor de er hjemmehørende, for saa vidt de benytter Lokaler i Ejendommen til Kontor, Udsalg, Værksted eller anden Erhvervsvirksomhed, ejer eller besidder Ejendommen eller opbeholder Afgift af denne.
- B. **Tillægsskema II.** (Se Bagsiden). I **Ejendomme med Lejligheder eller Lokaler, hvor der drives Forretning, Haandværk eller anden selvstændig Næringsdrift**, maa Ejeren lade Firmaets Indehaver udfylde dette Skema. For saa vidt der ikke er tilstrækkelig Plads paa det tilsendte Skema, ville flere paa Forlangende blive udleverede mellem Kl. 10 og 2 paa **Skattekontoret, Raadhusstræde 1, 1ste Sal.** Skemaet vil blive afhentet 8 Dage efter at det er blevet tilstillet Vedkommende.

Aarhus Byraad, i Oktober 1908

Optælling

(foretages ved Byraadets Foranstaltning)

Mandkøn 5
Kvindkøn 3
Ialt 8 Personer.

Ejernes Underskrift
(eller Ejernes Navn og Viseværtens Underskrift)

Sjælland 132

Selskab

Beboelseskema.

Forhus, Sidehus, Baghus (Kælder, Stue, 1. Sal o. s. v.)	Samtlige Beboere af begge Køn. Fulde Navn. Ved Børn uden Navn sættes »Dreng« eller »Pige«. (Mellem hver Familie maa der helst være en Linies Mellemrum).	Fødsels- aar og Dag.	Fødeby. Hvis udenfor Danmark, om Vedkommende har Indfødsret.	Stilling i Husstanden (Husfader, Hus- moder, Barn, Slægtning, Tyende, Løgende)	Rang, Stand og Næringsvej. Stillingen betegnes saaledes, at det kan ses, om Ved- kommende er Principal eller Medhjælper, f. Eks. Snedkermester, Snedker- svend eller Lærling.	Arbejdsgiverens Navn og Bopæl (forssavidt De ikke driver selvstændig Virksomhed).	Hvis flyttet i det sidste Aar, da tidligere Bopæl her i Byen (d. 1st Novbr. 1906). Gade og Hus-Nr.
	Niels Olsen Nielsen	2/1846	Væde	Fader	Bøsseslager		
	Susanne Marie Nielsen	7/1852	Ribe	Moder			
	Viggo Nielsen	2/1855	Kjøbenhavn	Søn	Kontorist		
	Olf Hermann Knibber	3/1872	København	Fader	Bøsseslager		
	Martha Kathrine Sambold Knibber	1/1850	Århus	Moder			
	Hermann Olf Knibber	30/1907	Århus	Søn			
	Julius Halgreen	22/1858	Køge	Fader	Bøsseslager		
	Karen Marie Halgreen	8/1860	Kjøbenhavn	Moder			

Administrationsbygningen

Løbe-Nr.:

Gade:

Husnummer:

Hvis flyttet
i det sidste Aar,
da tidligere Bopæl
her i Byen (d. 1ste
Novbr. 1906).
Gade og Hus-Nr.

Anmeldelse til Byraadet

om

Beboerne, samt om Selskaber, Foreninger og Institutioner,

der benytter Lokaler

i den ovennævnte Ejendom.

I Henhold til Lov af 15. Maj 1875 § 21, jfr. § 22 paalægges det under Mulkt af 2 til 50 Kr. vedkommende Gaard- eller Husejer eller den, der repræsenterer ham i Stedet, under sin Haand at udfylde nærværende Skema.

- A. Beboelsesskemaet.** Alle i Ejendommen boende Personer opføres med deres fulde Navn og øvrige i Skemaet forlangte Oplysninger, uanset om de midlertidig er fraværende.
- B. Tillægsskema I.** (Se Bagsiden). Paa dette opføres enhver **udenbys eller i Udlandet boende Person**, der driver selvstændig Erhvervsvirksomhed fra Lokaler i Ejendommen, eller som ejer eller besidder Ejendommen eller har Andel i Indtægterne eller opbeholder anden Afgift af denne. Endvidere opføres **alle Selskaber, Foreninger og Institutioner**, uden Hensyn til hvor de er hjemmehørende, for saa vidt de benytter Lokaler i Ejendommen til Kontor, Udsalg, Værksted eller anden Erhvervsvirksomhed, ejer eller besidder Ejendommen eller opbeholder Afgift af denne.
- B. Tillægsskema II.** (Se Bagsiden). I **Ejendomme med Lejligheder eller Lokaler, hvor der drives Forretning, Haandværk eller anden selvstændig Næringsdrift**, maa Ejeren lade Firmaets Indehaver udfylde dette Skema.
- For saa vidt der ikke er tilstrækkelig Plads paa det tilsendte Skema, ville flere paa Forlangende blive udleverede mellem Kl. 10 og 2 paa **Skattekontoret, Raadhusstræde 1, 1ste Sal.**
- Skemaet vil blive afhentet 8 Dage efter at det er blevet tilstillet Vedkommende.

Aarhus Byraad, i Oktober 1908

Optælling

(foretages ved Byraadets Foranstaltning).

Mandken	7	
Kvindeken	2	
Ialt	9	Personer.

Kjørens Underskrift
(eller Kjørens Navn og Viceactus Underskrift).

Beboelseskema.

Forhus, Sidehus, Baghus (Kølder, Stue, 1. Sal o. s. v.)	Samtlige Beboere af begge Køn. Fulde Navn. Ved Børn uden Navn sættes »Dreng« eller »Pige«. (Mellem hver Familie maa der helst være en Linies Mellemrum).	Fødsels- aar og Dag.	Fødeby. Hvis udenfor Danmark, om Vedkommende har Indfødsret.	Stilling i Husstanden (Husfader, Hus- moder, Barn, Slægtning, Tyende, Logerende).	Rang, Stand og Næringsvej. Stillingen betegnes saaledes, at det kan ses, om Ved- kommende er Principal eller Medhjælper, f. Eks. Snedkermester, Snedker- svend eller Lærling.	Arbejdsgiverens Navn og Bopæl (forsævidt De ikke driver selvstændig Virksomhed).	Hvis flyttet i det sidste Aar, da tilligere Bopæl her i Byen (d. 1. og Novbr. 1906). Gade og Hus-Nr.
	Emil Wibe	1862 14/8	Ajchoukan	ugift	Lektor		Tidensbilledet d. 1. og 2. 1907
	Ado. Thage Jensen	20/2 1884	Højbjerg	ugift	Premieøjstnaut		
	Louise Liding August Golding	10/5 1857	Rødovre	Fader	Overintendant		
	Laura Luisa Sophie Golding	30/1 1867	Rødovre	Hoder			
	Eric Liding Anders Golding	1/10 1895	Narhøj	Datter			
	Henrik Wilhelm Peter Golding	30/1 1896	—	—			
	Wilhelm Peter Andreas Golding	25/11 1904	—	—			
	Actrid Liding Jensen	12/4 1890	Hobro	Ung Pige			
	Oluf Wilhelm de Sine Perlested	22/8 1883	Horsens	ugift	Premieøjstnaut		

Admissionen
af gæster og
stuen

Fra den 5/10 afholdes

Officerulygningen

Løbe-Nr.:

Gade:

Husnummer:

Hvis flyttet i det sidste Aar, da tidligere Bopæl her i Byen (d. 1ste Novbr. 1908).
Gade og Hus-Nr.

*Tidningsbilledet
d. 1ste*

Anmeldelse til Byraadet

om

Beboerne, samt om Selskaber, Foreninger og Institutioner,
der benytter Lokaler
i den ovennævnte Ejendom.

I Henhold til Lov af 15. Maj 1875 § 21, jfr. § 22 pålægges det under Mulkt af 2 til 50 Kr. vedkommende Gaard- eller Husejer eller den, der repræsenterer ham i Stedet, under sin Haand at udfylde nærværende Skema.

A. Beboelsesskemaet. Alle i Ejendommen boende Personer opføres med deres fulde Navn og øvrige i Skemaet forlangte Oplysninger, uanset om de midlertidig er fraværende.

B. Tillægsskema I. (Se Bagsiden). Paa dette opføres enhver **udenbys eller i Udlandet boende Person**, der driver selvstændig Erhvervsvirksomhed fra Lokaler i Ejendommen, eller som ejer eller besidder Ejendommen eller har Andel i Indtægterne eller opbeholder anden Afgift af denne. Endvidere opføres **alle Selskaber, Foreninger og Institutioner**, uden Hensyn til hvor de er hjemmehørende, for saa vidt de benytter Lokaler i Ejendommen til Kontor, Udsalg, Værksted eller anden Erhvervsvirksomhed, ejer eller besidder Ejendommen eller opbeholder Afgift af denne.

B. Tillægsskema II. (Se Bagsiden). I Ejendomme med Lejligheder eller Lokaler, hvor der drives Forretning, Haandværk eller anden selvstændig Næringsdrift, maa Ejeren lade Firmaets Indehaver udfylde dette Skema.

For saa vidt der ikke er tilstrækkelig Plads paa det tilsendte Skema, ville flere paa Forlangende blive udleverede mellem Kl. 10 og 2 paa Skattekontoret, Raadhusstræde 1, 1ste Sal.

Skemaet vil blive afhentet 8 Dage efter at det er blevet tilstillet Vedkommende.

Aarhus Byraad, i Oktober 1908

Optælling

(foretages ved Byraadets Foranstaltning)

Mandken 2
Kvindeken 3
Ialt 5 Personer.

Ejernes Underskrift
(eller Ejernes Navn og Værkstedets Underskrift)

Beboelseskema.

Forhus, Sidehus, Baghus. (Kølder, Stue, 1. Sal o. s. v.)	Samtlige Beboere af begge Køn. Fulde Navn. Ved Børn uden Navn sættes »Dreng« eller »Pige«. (Mellem hver Familie maa der helst være en Linies Mellemrum)	Fødsels- aar og Dag.	Fødeby. Hvis udenfor Danmark, om Vedkommende har Indfødsret.	Stilling i Husstanden (Husfader, Hus- moder, Barn, Slægning, Tyende, Logerende).	Rang, Stand og Næringsvej. Stillingen betegnes saaledes, at det kan ses, om Ved- kommende er Principal eller Medhjælper, f. Eks. Sødkermester, Snedker- svend eller Lærling.	Arbejdsgiverens Navn og Bopæl (forsaavidt De ikke driver selvstændig Virksomhed).	Hvis flyttet i det sidste Aar, da tidligere Bopæl her i Byen (d. 1ste Novbr. 1900). Gade og Hus-Nr.
Administrationsbyg. II Sal	Ludvig Wille Olluström	1864 ²⁵ / ₇	Aarhus	Husfader	Kajlejre i Søf.		22
	Maria Olluström	1867 ¹⁵ / ₁₀	Tulstrup	Husmoder			
	Elly Fruström Fda Olluström	1870 ⁸ / ₈	Aarhus	Datter			
	Christian Stingu Olluström	1893 ²² / ₇	København	Søn			
	Ingrid Holmström	1887 ²⁶ / ₇	Frankrig	Tyende			

Hvis flyttet i det sidste Aar, da tidligere Bopæl her i Byen (d. 1ste Novbr. 1906).
 Gade og Hus-Nr.

Løbe-Nr.:
 Gade:
 Husnummer:

*Mandskabsbygningen
 (Sergentskolen)
 (Befalingsmandtrænerskolen)
 (Uddannelseskompagniet)*

Anmeldelse til Byraadet

om

Beboerne, samt om Selskaber, Foreninger og Institutioner,
 der benytter Lokaler
 i den ovennævnte Ejendom.

I Henhold til Lov af 15. Maj 1875 § 21, jfr. § 22 paalægges det under Mulkt af 2 til 50 Kr. vedkommende Gaard- eller Husejer eller den, der repræsenterer ham i Stedet, under sin Haand at udfylde nærværende Skema.

A. Beboelsesskemaet. Alle i Ejendommen boende Personer opføres med deres fulde Navn og øvrige i Skemaet forlangte Oplysninger, uanset om de midlertidig er fraværende.

B. Tillægsskema I. (Se Bagsiden). Paa dette opføres enhver **udenbys eller i Udlandet boende Person**, der driver selvstændig Erhvervsvirksomhed fra Lokaler i Ejendommen, eller som ejer eller besidder Ejendommen eller har Andel i Indtægterne eller oppebærer anden Afgift af denne. Endvidere opføres **alle Selskaber, Foreninger og Institutioner**, uden Hensyn til hvor de er hjemmehørende, for saa vidt de benytter Lokaler i Ejendommen til Kontor, Udsalg, Værksted eller anden Erhvervsvirksomhed, ejer eller besidder Ejendommen eller oppebærer Afgift af denne.

B. Tillægsskema II. (Se Bagsiden). I Ejendomme med Lejligheder eller Lokaler, hvor der drives Forretning, Haandværk eller anden selvstændig Næringsdrift, maa Ejeren lade Firmaets Indehaver udfylde dette Skema. For saa vidt der ikke er tilstrækkelig Plads paa det tilsendte Skema, ville flere paa Forlangende blive udleverede mellem Kl. 10 og 2 paa Skattekontoret, Raadhusstræde 1, 1ste Sal.

Skemaet vil blive afhentet 8 Dage efter at det er blevet tilstillet Vedkommende.

Aarhus Byraad, 1 Oktober 1908

Optælling
 (foretages ved Byraadets Foranstaltning)

Mandken	136	24
Kvindeken	0	0
Ialt	136	Personer.

Ejers Underskrift
 (eller Ejers Navn og Viceværtens Underskrift)

Beboelseskema.

Forhus, Sidehus, Baghus (Kølder, Stue, 1. Sal o. s. v.)	Samtlige Beboere af begge Køn. Fulde Navn. Ved Børn uden Navn sættes »Dreng« eller »Pige«. (Mellem hver Familie maa der helst være en Linies Mellemrum).	Fødsels- aar og Dag.	Fødeby. Hvis udenfor Danmark, om Vedkommende har Indfødsret.	Stilling i Husstanden (Husfader, Hus- moder, Barn, Slægtning, Tyende, Logerende).	Rang, Stand og Næringsvej. Stillingen betegnes saaledes, at det kan ses, om Ved- kommende er Principal eller Medhjælper. f. Eks. Snedkermester, Snedker- svend eller Lærling.	Arbejdsgiverens Navn og Bopæl (fornavnt De ikke driver selvstændig Virksomhed).	Hvis flyttet i det sidste Aar, da tidligere Bopæl her i Byen (d. 1ste Novbr. 1906). Gade og Hus-Nr.	Hvis til- Byen i de Aar, da og hvor By og I
	Mikkel Jensen Hus	3/12 85	Vejby		Sergent			
	Søren Bernd Henriksen	12/10 85	Faring		"			
	Peder Michael Hansen	9/6 83	Åstrup		"			
	Karl Peter Theodor							
	Berg Hennholt	3/12 85	Silkeborg		"			
	M. Einar Nielsen	7/9 1887	Århus		Sergent			
	Pantander Nielsens Mortensen	9/3 85	Silkeborg		Sergent			
	Nils Christensen	27/3 1886	Århus		Sergent			
	Jørgen Anton Simonsen	16/4 84	Randers		Korporal			
	Charles Christoffer Peter Jensen	27/12 85	Bislev		Korporal			
	Jakob Bert Simonsen	4/10 86	Ålder		Korporal			
	Pieter Peder Rasmussen	29/7 86	Århus		Korporal			
	Victor Hjalmer Vilhelm Fischmann	4/1 85	Hellerød		"			
	Marius Jørgen Jensen	3/8 88	Århus		"			
	Niels Christian Rasmussen	16/1 84	Århus		"			
	Hans Valdemar Byriel	20/5 87	Holding		"			
	Hans Henrik Mathiasen	18/12 84	Fodbyvej		"			
	Frederik Emil Bangsbo	15/11 85	Randers		"			
	Vilhelm Christian Ertlund	3/2 87	Faaborg		"			
	Søren Peter Andersen	14/4 86	Århus		"			
	Peter Anton Haegh	28/5 87	Århus		"			
	Eve Peter Nielsen	20/5 86	Hellerød		"			
	Søren Christian Simonsen	1/8 85	Vindus		"			
	Jens Jørgen Hansen	22/12 84	Hundland		"			
	Mikkel Christensen	3/2 87	Lodderinge		"			
	40 Befalingsmandslevere.							
	68 menige							
	3 Militærarbejdere							
	1 Kulepasser.							

Tillægsskema I. Herpaa opføres alle inden- og udenlandske Selskaber, Foreninger og Institutioner samt udenbys og i Udlandet boende Personer, der helt eller delvis er Ejere eller Besiddere af Ejendommen eller opbeholder andre Afgifter af samme, eller som have Kontor, Værksted eller andre Forretningslokaler i Ejendommen.

Navn. For Personer tillige Stand og Stilling	Selskabets eller Foreningens Karakter. Aktieselskab eller andet Selskab med begrænset Ansvar, Krediforening, Produktions- eller Forbruksforening, Foreningsforening, under selvstændig Bestyrelse stannende Foreningsafdeling (Fildal, Agenter).	Erhvervsvirksomheden. Handels, Fabrika, Industri, Forsikringsvirksomhed o. s. v., Læge, Sagfører, Entreprenør, Beværter eller Virksomhed med Befordring af Personer og Gods. Oplysningen Indtægter af Ejendomme som Ejere, Byggherre eller Afgiftsnyder, angives i hvilken Række.	Bopæl eller Hjemsted. For Rigets Vedkommende opføres fuldstændigt Kommune, for Udlandet fuldstændigt Land. Hverende Repræsentant eller Fuldmægtig for Selskaber og Personer der have Hjemsted udenfor Aarhus (Navn og Adresse).	Anmærkning.

Hvornaar.	Hvis tilflyttet Byen i det sidste Aar, da hvorfra og hvornaar.	Den helaarlige Husleje eller, hvis Husleje ikke betales, da Lejeværdien		Plejehern. Ved Plejehern sættes »ja« i denne Rubrik.	Hver udværlses de paa denne Liste opførte skattefræmmede Børn mellem 0 1/4 og 14 1/2 Aar? Gaar de i en offentlig Skole, som den kan opføres i disse i Privatbøger med Bestyrers Navn udfærd.	Vedrørende Værnepligten.			Særlig Angivelse. 1) Døvsstomme. 2) Blinde. 3) Idioter.
		Kroner	Aantal Værelser			Kreds	Lagd	Bogstav	
		400	6						

Denne Rubrik udfyldes af Ejeren eller Viceværten.

I Ejendommen findes:

Antal ialt	Deraf ledige Antal	De ledige Lejligheder uden udfyldt til Kroen
Bosobstlejligheder med 1 Værelse		
do.	• 2	Værelser
do.	• 3	uden Pige-kammer
do.	• 3	med Pige-kammer
do.	• 4	uden Pige-kammer
do.	• 4	med Pige-kammer
do.	• 5	—
do.	• 6	—
do.	• 7	—
do.	• 8	—
do.	med flere end 8	Værelser
		Butikker
		Lagerlokaler
		Kontorlokaler
		Værkstedlokaler

Tillægsskema II. I Ejendomme med Lejligheder eller Lokaler, hvor der drives Forretning, Haandværk eller anden selvstændig Næringsdrift, saa Ejeren lade Firmaets Indehaver udfylde nedenstaaende Skema.

Firma Navn	Forretnings-Branche	Forretningsadresse og Telefon Nr.	Indehaverens Navn	Privat Bopæl

Se Bagsiden!

Tillægsskema I. Herpaa opføres alle inden- og udenlandske Selskaber, Foreninger og Institutioner samt udenbys og i Udlandet boende Personer, der helt eller delvis er Ejere eller Besiddere af Ejendommen eller opbeholder andre Afgifter af samme, eller som have Kontor, Værksted eller andre Forretningslokaler i Ejendommen.

Navn. For Personer tillige Stand og Stilling.	Selskabets eller Foreningens Karakter. Aktieselskab eller andet Selskab med begrænset Ansvar, Kreditforening, Produktions- eller Forbrugersforening, Forsikringsforening, under selvstændig Bestyrelse staaende Forretningsselskab (Filial, Agentor).	Erhvervsvirksomheden. Handels-, Fabrik-, Haandværks-, Forsikringsvirksomhed o. s. v., Løgs-, Sagfører-, Engros- og Detailhandel eller Virksomhed med Behandling af Personer og Gods. Oplys om Indtægter af Ejendomme som Ejer, Besidder eller Afgiftsnyder, angives i hvilken Række.	Bopæl eller Hjemsted. For Rigets Vedkommende opgives vedkommende Kommune, for Udlandet vedkommende Land. Heroverende Repræsentant eller Fuldmægtig for Selskabet og Personer der have Hjemsted udenfor Aalborg (Navn og Adresse).	Anmærkning.					
					Hvis tilflyttet Byen i det sidste Aar, da hvorfra og hvornaar. By og Dato.	Den hetaarlige Husleje eller, hvis Husleje ikke betales, da Lejeværdien. Kroon Aar Værelser	Plejeboern. Ved Plejeboern sættes »ja« i denne Rubrik.	Hvor undervejs de paa denne Liste opførte skatteberettede Børn mellem 17's og 14 1/2 Aar? Gaae de i en offentlig Skole, eller om deres Navn angives. Gaae de i Privatskole maas Bestyrelsens Navn anføres.	Vedrørende Værnepligten. For enhver Mand mellem 20 og 28 Aar (kræft svagt kan se anført som Bekoer, Tjenestevende eller Legende) opgives (efter Indberetningsbrev, Særligt Brev, Forsterkeliggelse eller Afgivningsbrev). Kreds Lugt Bopæl Nr.

Hvis tilflyttet Byen i det sidste Aar, da hvorfra og hvornaar. By og Dato.	Den hetaarlige Husleje eller, hvis Husleje ikke betales, da Lejeværdien. Kroon Aar Værelser	Plejeboern. Ved Plejeboern sættes »ja« i denne Rubrik.	Hvor undervejs de paa denne Liste opførte skatteberettede Børn mellem 17's og 14 1/2 Aar? Gaae de i en offentlig Skole, eller om deres Navn angives. Gaae de i Privatskole maas Bestyrelsens Navn anføres.	Vedrørende Værnepligten. For enhver Mand mellem 20 og 28 Aar (kræft svagt kan se anført som Bekoer, Tjenestevende eller Legende) opgives (efter Indberetningsbrev, Særligt Brev, Forsterkeliggelse eller Afgivningsbrev). Kreds Lugt Bopæl Nr.	Særlig Angivelse. 1) Døvstumme. 2) Blinde. 3) Idioter.
---	--	--	--	--	---

Sarluud 27/108 4

Christian Jakobsen

Denne Rubrik udfyldes af Ejeren eller Viceværten.

I Ejendommen findes:

Antal ialt	Deraf ledige Antal	De ledige Lejligheder inde aflyst af Kroen
Beboelseslejligheder med 1 Værelse		
do.	+ 2 Værelser	
do.	+ 3 — uden Pige-kammer	
do.	+ 3 — med Pige-kammer	
do.	+ 4 — uden Pige-kammer	
do.	+ 4 — med Pige-kammer	
do.	+ 5 —	
do.	+ 6 —	
do.	+ 7 —	
do.	+ 8 —	
do.	med flere end 8 Værelser	
Butikker		
Lagerlokaler		
Kontorlokaler		
Værkstedlokaler		

Tillægsskema II. I Ejendomme med Lejligheder eller Lokaler, hvor der drives Forretning, Haandværk eller anden selvstændig Næringsdrift, maas Ejeren lade Firmaets Indehaver udfylde nedenstaaende Skema.

Firma Navn	Forretnings-Branche	Forretningsadresse og Telefon Nr.	Indehaverens Navn	Privat Bopæl

Se Bagsiden!

Tillegsskema I. Herpaa opføres alle inden- og udenlandske Selskaber, Foreninger og Institutioner samt udenbys og i Udlandet boende Personer, der helt eller delvis er Ejere eller Besiddere af Ejendommen eller opbejder andre Afgifter af samme, eller som have Kontor, Værksted eller andre Forretningslokaler i Ejendommen.

Navn. For Personer tillige Stand og Stilling	Selskabets eller Foreningens Karakter. Aktieselskab eller andet Selskab med begrænset Ansvar, Kreditforening, Produktions- eller Forbrugsforening, Foreningsforening, ander selvstændig Bestyrelse staaende Forretningsafdeling (Filial, Agentur).	Erhvervsvirksomheden. Handels, Fabrik, Haandværk, Forsikringsvirksomhed o. s. v., Læge, Sagfører, Entreprenør, Beværter eller Virksomhed med Befordring af Personer og Gods. Opbevarer Indtægter af Ejendom som Ejer, Bollejer eller Afgiftslyder, angives i hvilken Egenskab.	Bopæl eller Hjemsted. For Rigets Folketællende opføres fuldstændigt Kommune, for Udlandet fuldstændigt Land. Hvervarende Repræsentant eller Fuldmægtig for Selskaber og Personer der have Hjemsted udenfor Aarhøi (Navn og Adresse).	Anmærkning.
---	---	---	---	-------------

Tillegsskema II. I Ejendomme med Lejligheder eller Lokaler, hvor der drives Forretning, Haandværk eller anden selvstændig Næringsdrift, maa Ejeren lade Firmaets Indehaver udfylde nedenstaaende Skema.

Firma Navn	Forretnings-Branche	Forretningsadresse og Telefon Nr.	Indehaverens Navn	Privat Bopæl
------------	---------------------	-----------------------------------	-------------------	--------------

Hvis tilflyttet Byen i det sidste Aar, da hvorfra og hvornaar. By og Dato.	Den holaarlige Husleje eller, hvis Husleje ikke betales, da Lejeværdien		Plejeboern. Ved Plejeboern sættes „ja“ i denne Rubrik.	Hvis undervises de paa denne Liste opførte skatteferiede Barn mellem 6 1/2 og 14 1/2 Aar? Gaar de i en offentlig Skole, saa gives Svar opgjort Gaar de i Privatskole saa Bestyrerens Navn anføres	Vedrørende Værnepligten.				Særlig Angivelse. 1) Duvstummeh. 2) Blinde. 3) Idioter.
	Kroner	Antal Værelser			Kreds	Legt	Bogstav	Nr.	

Johansen
20/4 1918 144 2

Jørgensen
Jørgensen

Frøhøis
Pedersen

Denne Rubrik udfyldes af Ejeren eller Viceværtten.

I Ejendommen findes:

Antal ialt	Dersf ledige Antal	De ledige Lejligheder ikke solgte til Kroner
		Boelsenslejligheder med 1 Værelse
		do. " 2 Værelser
		do. " 3 " uden Pejlekammer
		do. " 3 " med Pejlekammer
		do. " 4 " uden Pejlekammer
		do. " 4 " med Pejlekammer
		do. " 5 "
		do. " 6 "
		do. " 7 "
		do. " 8 "
		do. med flere end 8 Værelser
		Butikker
		Lagerlokaler
		Kontorlokaler
		Værkstedlokaler

Tillægsskema I. Herpaa opføres alle inden- og udenlandske Selskaber, Foreninger og Institutioner samt udenbys og i Udlandet boende Personer, der helt eller delvis er Ejere eller Besiddere af Ejendommen eller opbejærer andre Afgifter af samme, eller som have Kontor, Værksted eller andre Forretningslokaler i Ejendommen.

Navn. For Personer tillige Stand og Silling.	Selskabets eller Foreningens Karakter. Aktieselskab eller andet Selskab med begrænset Ansvar, Kreditforening, Produktions eller Forbrugsforening, Forsikringsforening, under selvstændig Bestyrelse stannende Forretningsafdeling (Filial, Agentur).	Erhvervsvirksomheden. Handels, Fabrikke, Haandværkse, Forsikringsvirksomhed o. s. v., Løge, Sagfører, Entreprenør, Beværter eller Virksomhed med Befordring af Passager og Gods. Oppelever Indtægter af Ejendom som Ejer, Besiddet eller Afgiftsnyder, angives i hvilken Egenskab.	Bopæl eller Hjemsted. For Rigets Vollkommene og de ufuldkomne Kommuner, for Udlandet vollkommene Land. Berrærende Repræsentant eller Fuldmægtig for Selskaber og Personer der have Hjemsted udenfor Aarhus (Navn og Adresse).	Anmærkning.
---	---	---	--	-------------

Tillægsskema II. I Ejendomme med Lejligheder eller Lokaler, hvor der drives Forretning, Haandværk eller anden selvstændig Næringsdrift, maa Ejeren lade Firmaets Indehaver udfylde nedenstaaende Skema.

Firma Navn	Forretnings-Branche	Forretningsadresse og Telefon Nr.	Indehaverens Navn	Privat Bopæl
------------	---------------------	-----------------------------------	-------------------	--------------

Hvis tilflyttet inden i det sidste år, da hvorfra og hvornaar.	Den belarlige Husleje af Boelselslejligheden, eller, hvis Husleje ikke betales, da Lejeværdien	Plejebarn. Ved Plejebarn sættes »ja« i denne Rubrik.	Hvor underføres de paa denne Liste opførte tilfremmede Børn mellem 6 1/2 og 14 1/2 Aar? Gaae de i en offentlig Skole, maa deres Navn angives. Gaae de i Privatskole maa Bostyrerens Navn anføres	Vedørende Værnepligten.				Særlig Angivelse.
				Kreds	Løgd	Bogstave	Nr.	
	144 3	-						
	144 3							
	192 3							
	144 3							

Denne Rubrik udfyldes af Ejeren eller Viceværten.

Ved 1 Værelse Lejligheder forstås 1 Værelse med Køkken.
Kontorlokaler, som benyttes af et Firma opføres kun som 1 Kontorlokale, selv om der er flere Værelser. Ligesaa med Værksteds- og Lagerlokaler.

I Ejendommen findes:

Antal ialt	Deraf lodlige Antal	De lodlige Lejligheder indeholder til Kønser
Boelselslejligheder med 1 Værelse		
do.	* 2 Værelser	
do.	* 3 " uden Pigekammer	
do.	* 3 " med Pigekammer	
do.	* 4 " uden Pigekammer	
do.	* 4 " med Pigekammer	
do.	* 5 " "	
do.	* 6 " "	
do.	* 7 " "	
do.	* 8 " "	
do. med flere end 8 Værelser		
Butikker		
Lagerlokaler		
Kontorlokaler		
Værkstedlokaler		

Se Bagsiden!

Løbe-Nr.:
Gade: *Laurvigsgade*
Husnummer: *4*

Anmærkning

Anmeldelse til Byraadet

om

Beboerne, samt om Selskaber, Foreninger og Institutioner,
der benytter Lokaler
i den ovennævnte Ejendom.

I Henhold til Lov af 15. Maj 1875 § 21, jfr. § 22 pålægges det under Mulkt af 2 til 50 Kr. vedkommende Gaard- eller Husejer eller den, der repræsenterer ham i Stedet, under sin Haand at udfylde nærværende Skema.

A. **Beboelsesskemaet.** Alle i Ejendommen boende Personer opføres med deres fulde Navn og øvrige i Skemaet forlangte Oplysninger, uanset om de midlertidig er fraværende.

B. **Tillægsskema I.** (Se Bagsiden). Paa dette opføres enhver **udenbys eller i Udlandet boende Person**, der driver selvstændig Erhvervsvirksomhed fra Lokaler i Ejendommen, eller som ejer eller besidder Ejendommen eller har Andel i Indtægterne eller opbeholder anden Afgift af denne. Endvidere opføres **alle Selskaber, Foreninger og Institutioner**, uden Hensyn til hvor de er hjemmehørende, for saa vidt de benytter Lokaler i Ejendommen til Kontor, Udsalg, Værested eller anden Erhvervsvirksomhed, ejer eller besidder Ejendommen eller opbeholder Afgift af denne.

B. **Tillægsskema II.** (Se Bagsiden). I Ejendomme med Lejligheder eller Lokaler, hvor der drives Forretning, Haandværk eller anden selvstændig Næringsdrift, maas Ejereren lade Firmaets Indehaver udfylde dette Skema.

For saa vidt der ikke er tilstrækkelig Plads paa det tilsendte Skema, ville flere paa Forlangende blive udleverede mellem Kl. 10 og 2 paa Skattekontoret, Raadhusstræde 1, 1ste Sal.

Skemaet vil blive afhentet 8 Dage efter at det er blevet tilstillet Vedkommende.

Aarhus Byraad, i Oktober 1908.

Ejeres Navn *Eusebius M. Jensen*

Ejeres Bopæl *Laurvigsgade 4*

Optælling
(foretages ved Byraadets Foranstaltning).

Mandkon *2*
Kvindekon *5*
Ialt... *7* Personer.

Eusebius M. Jensen
Ejeres eller Viceejeres Underskrift.

Beboelseskema.

Forhus, Sidehus, Baghus. (Kælder, Stue, 1. Sal o. s. v.)	Samtlige Beboere af begge Kon. Fulde Navn. Ved Børn uden Navn sættes »Dræng« eller »Pige«. (Mellem hver Familie maa der helst være en Linies Mellemrum).	Fødselsaar og Dag	Fødeby. Hvis udenfor Danmark, om Vedkommende har Indfødsret.	Stilling i Husstanden (Husfader, Husmoder, Barn, Slægtning, Tyende, Løgerende).	Rang, Stand og Næringsvej. Stillingen betegnes saaledes, at det kan ses, om Vedkommende er Principal eller Medhjælper, f. Eks. Snedkermester, Snedkersvend, Lærling o. s. v.	Arbejdsgiverens Navn og Bopæl (forsaa vi De ikke driver selvstændig Virksomhed).	Hvis flyttet i det sidste halvår her i Byen (Novbr. 1900) da hvornår. Gade og Husnr. og Dato	Den hellaarige Beboelseslejligheden, eller, hvis Husleje ikke læstales, da Lejeværdien	Plejebørn. Ved Plejebørn sættes »ja« i denne Rubrik.	Hvis antallet af disse Lede opførte skolefirmarede Børn mellem 6½ og 14½ Aar? Gaae de i en offentlig Skole, saa dems Navn opgives. Gaae de i Presteskole maa Betsyrersens Navn anføres.	Vedrørende Værnepligten. For enhver Mand mellem 20 og 25 Aar (end inden han er indført som Beboer, Tjenestgjæst eller Løgerende) opføres (efter Indtægtsloven, Særlingslovg., Forstærkningslovg. eller Adgangslovg.)				Særlig Angivelse. 1) Døvstumme. 2) Blinde. 3) Idioter.		
											Kroner	Antal Værelser	Kreds	Løst		Bogstav	Nr.
1. Sal	Katrine Lorenzen Kirstine Nielsen	26/4 67 16 65	Egelbøl " "	Husmoder Løgerende	Truus Knudsen Direktør						260	3					
1. Sal	Marianne Anders Jensen Anna Marie Jensen	11/98 17/89	Århus Århus	Husmoder Børn	Anders Jensen Børn						260	3					
2. Sal	Frederik Boelle Nicolaique Boelle Søng.	24/1882 12/1880 29/03	Århus Haltønborg Århus	Husmoder Husmoder Børn	Ullrichsen Ullrichsen Børn	P. Friels Efterfølgere	Århus				165	2		K.	B. 30.	C.	162.

Denne Rubrik udfyldes af Ejeren eller Viceværtten.

Ved 1 Værelses Lejligheder forstås 1 Værelse med Køkken.
Kontorlokaler, som benyttes af et Firma opføres kun som 1 Kontorlokale, selv om der er flere Værelser. Ligesaa med Værksteds- og Lagerlokaler.

I Ejendommen findes:

Antal ialt	Deraf ledige Antal	De ledige Lejligheder med udgifter til Kroner
Beboelseslejligheder med 1 Værelse		
1	do.	2 Værelser
2	do.	3 — uden Pigekammer
	do.	3 — med Pigekammer
	do.	4 — uden Pigekammer
	do.	4 — med Pigekammer
	do.	5 —
	do.	6 —
	do.	7 —
	do.	8 —
	do.	med flere end 8 Værelser
	Butikker	
	Lagerlokaler	
	Kontorlokaler	
	Værkstedslokaler	

ant udenbys boende Personer
re af Ejendommen eller oppebærer
er.

ted.
edkommende
ende Land.
idmægtig for
sted udenfor
.

Anmærkning

Løbe-Nr.:

Gade:

Husnummer:

Lousøgade
6

Anmeldelse til Byraadet

om

Beboerne, samt om Selskaber, Foreninger og Institutioner,
der benytter Lokaler
i den ovennævnte Ejendom.

I Henhold til Lov af 15. Maj 1875 § 21, jfr. § 22 pålægges det under Mulkt af 2 til 50 Kr. vedkommende Gaard- eller Husejer eller den, der repræsenterer ham i Stedet, under sin Haand at udfylde nærværende Skema.

A. **Beboelseskemaet.** Alle i Ejendommen boende Personer opføres med deres fulde Navn og øvrige i Skemaet forlangte Oplysninger, uanset om de midlertidig er fraværende.

B. **Tillægsskema I.** (Se Bagsiden). Paa dette opføres enhver **udenbys eller i Udlandet boende Person**, der driver selvstændig Erhvervsvirksomhed fra Lokaler i Ejendommen, eller som ejer eller besidder Ejendommen eller har Andel i Indtægterne eller oppebærer anden Afgift af denne. Endvidere opføres **alle Selskaber, Foreninger og Institutioner**, uden Hensyn til hvor de er hjemmehørende, for saa vidt de benytter Lokaler i Ejendommen til Kontor, Udsalg, Værested eller anden Erhvervsvirksomhed, ejer eller besidder Ejendommen eller oppebærer Afgift af denne.

B. **Tillægsskema II.** (Se Bagsiden). I Ejendomme med Lejligheder eller Lokaler, hvor der drives Forretning, Haandværk eller anden selvstændig Næringsdrift, maa Ejeren lade Firmaets Indehaver udfylde dette Skema.

For saa vidt der ikke er tilstrækkelig Plads paa det tilsendte Skema, ville flere paa Forlangende blive udleverede mellem Kl. 10 og 2 paa Skattekontoret, Raadhusstræde 1, 1ste Sal.

Skemaet vil blive afhentet 8 Dage efter at det er blevet tilstillet Vedkommende.

Aarhus Byraad, 1 Oktober 1908.

Ejernes Navn

H. Svendsen

Ejernes Bopæl

Lousøgade 6

Optælling

(foretages ved Byraadets Foranstaltning).

Mandkøn 7
Kvindkøn 8
Ialt... 15. Personer.

Ejernes eller Viceensens Underkrift.

Beboelseskema.

Forhus, Sidehus, Baghus. (Kølder, Stue, I. Sal o. s. v.)	Samtlige Beboere af begge Køn. Fulde Navn. Ved Børn uden Navn sættes »Dræng« eller »Pige«. (Mellem hver Familie maa der helst være en Linies Mellemrum).	Fødselsaar og Dag	Fødeby. Hvis udenfor Danmark, om Vedkommende har Indfødsret.	Stilling i Husstanden (Husfader, Husmoder, Barn, Slægtning, Tyende, Løgerende).	Rang, Stand og Næringsvej. Stillingen betegnes saaledes, at det kan ses, om Vedkommende er Principal eller Medhjælper, f. Eks. Snedkermester, Snedkersvend, Lærling o. s. v.	Arbejdsgiverens Navn og Bopæl (forseavdelt De ikke driver selvstændig Virksomhed).	Hvis flyttet i det sidste halvår i Byen Novbr. og Dato	Den helsearlige Husleje af Beboelseslejligheden, eller, hvis Husleje ikke betales, da Lejeværdien	Plejebørn. Ved Plejebørn sættes »ja« i denne Rubrik.	Hvor undervises de paa denne Liste opførte skolefremværende Børn mellem 6 1/2 og 14 1/2 Aar? Gaar de i en offentlig Skole, saa gives deres Navn og Gaaer de i Privatskole saa Bestyrerens Navn anføres	Vedørende Værnepligten.				Særlig Angivelse. 1) Døvstumme. 2) Blinde. 3) Idioter.	
											Kreds	Lagel	Bopæl	Nr.		
2. Sal	Christian Lohansen Lohel	1836	Hosli	Husfader	Papierarbejder			135kr 2								
	Anna Lohel	1839	Hosli	Husmoder												
1. Sal	Anders Andreassen	1834	Hjedsbøl	Husfader	Arbejdsmand	Fjonnegade 12	Larmø	190 2								
	Karlene Andreassen	1831	Hjedsbøl	Husmoder												
	Jens Christian Andreassen	1835	Hjedsbøl	Barn												
Quen 1. Sal	Hennik Svendsen	1836	Uldum	Husfader	Arbejdsmand	Skudgade 29		225kr 3								
	Marie Svendsen	1861	Borum	Husmoder												
	Lund Albert Svendsen	1888		Børn												
	Dorthe Nicoline Svendsen	1891	Trostrup													
	Lene Carl Svendsen	1892														
	Dagmar Theodore Svendsen	1894	Tarbo													
	Louise Christiane Svendsen	1897														
	Henriette Marie Svendsen	1899														
	Francine Petra Svendsen	1901														
	Pouff Magnus Svendsen	1905														

Denne Rubrik udfyldes af Ejeren eller Viceværtten.

Ved 1 Værelses Lejligheder forstås 1 Værelse med Køkken. Kontorlokaler, som benyttes af et Firma opføres kun som 1 Kontorlokale, selv om der er flere Værelser. Ligesaa med Værksted- og Lagerlokaler.

I Ejendommen findes:

Antal ialt	Deraf ledige Antal.	De ledige Lejligheder eller udlejer til Komm.
Beboelseslejligheder med 1 Værelse		
2		do. 2 Værelser
1		do. 3 — uden Pigekammer
		do. 3 — med Pigekammer
		do. 4 — uden Pigekammer
		do. 4 — med Pigekammer
		do. 5 —
		do. 6 —
		do. 7 —
		do. 8 —
		do. med flere end 8 Værelser
		Butikker
		Lagerlokaler
		Kontorlokaler
		Værkstedlokaler

Nørrebro
Bykøle
"

r samt udenbys boende Personer
besiddere af Ejendommen eller opbe-
holders af Lokaler.

Hjemsted.
gives vedkommende
kommune Land.
eller Fuldmægtig for
Hjemsted udenfor
Adresse).

Anmærkning

Haandværk eller anden selvstændig

Navn Privat Bopæl

Lobe-Nr.:
Gade: *Lamøsegade*
Husnummer: *8*

Anmeldelse til Byraadet

om

Beboerne, samt om Selskaber, Foreninger og Institutioner,
der benytter Lokaler
i den ovennævnte Ejendom.

I Henhold til Lov af 15. Maj 1875 § 21, jfr. § 22 paalægges det under Mulkt af 2 til 50 Kr. vedkommende Gaard- eller Husejer eller den, der repræsenterer ham i Stedet, under sin Haand at udfylde nærværende Skema.

A. **Beboelsesskemaet.** Alle i Ejendommen boende Personer opføres med deres fulde Navn og øvrige i Skemaet forlangte Oplysninger, uanset om de midlertidig er fraværende.

B. **Tillægsskema I.** (Se Bagsiden). Paa dette opføres enhver udenbys eller i Udlandet boende Person, der driver selvstændig Erhvervsvirksomhed fra Lokaler i Ejendommen, eller som ejer eller besidder Ejendommen eller har Andel i Indtægterne eller opbeholder anden Afgift af denne. Endvidere opføres alle Selskaber, Foreninger og Institutioner, uden Hensyn til hvor de er hjemmehørende, for saa vidt de benytter Lokaler i Ejendommen til Kontor, Udsalg, Værksted eller anden Erhvervsvirksomhed, ejer eller besidder Ejendommen eller opbeholder Afgift af denne.

B. **Tillægsskema II.** (Se Bagsiden). I Ejendomme med Lejligheder eller Lokaler, hvor der drives Forretning, Haandværk eller anden selvstændig Næringsdrift, maa Ejeren lade Firmaets Indehaver udfylde dette Skema.

For saa vidt der ikke er tilstrækkelig Plads paa det tilsendte Skema, ville flere paa Forlangende blive udleverede mellem Kl. 10 og 2 paa Skattekontoret, Raadhusstræde 1, 1ste Sal.

Skemaet vil blive afhentet 8 Dage efter at det er blevet tilstillet Vedkommende.

Aarhus Byraad, i Oktober 1908.

Ejernes Navn

J. Nielsen

Ejernes Bopæl

Lamøsegade 8

Optælling

(foretages ved Byraadets Foranstaltning).

Mandkøn *5*
Kvindkøn *5*
Ialt... *10* Personer.

Ejernes eller Viceens Indskrift.

Beboelseskema.

Forhus, Sidehus, Baghus, (Kælder, Stue, 1. Sal o. s. v.)	Samtlige Beboere af begge Køn. Fulde Navn. Ved Børn uden Navn sættes »Dreng« eller »Pige«. (Mellem hver Familie maa der helst være en Linies Mellemrum).	Fødsels aar og Dag	Fødeby. Hvis udenfor Danmark, om Vedkommende har Indfødsret.	Stilling i Husstanden (Husfader, Hus- moder, Barn, Slægtning, Tyende, Løgerende).	Rang, Stand og Næringsvej. Stillingen betegnes saaledes, at det kan ses, om Ved- kommende er Principal eller Medhjælper, l. Eks. Snedkermester, Snedker- svend, Lærling o. s. v.	Arbejdsgiverens Navn og Bopæl (forsaaet De ikke driver selvstændig Virksomhed).	Hvis flyttet i det sidste Aar, da tidligere Bopæl her i Byen (d. 1. d. Novbr. 1907).	Hvis flyttet i det sidste Aar, da tidligere Bopæl her i Byen (d. 1. d. Novbr. 1907).	Hvis tilflyttet Byen i det sidste Aar, da hvorfra og hvornaar. By og Dato	Den helaarlige Husleje af Beboelseslejlig- heden, eller, hvis Husleje ikke betales, da Lejeværdien		Plejebørn. Ved Plejebørn sættes »ja« i denne Rubrik.	Hvis undersiden af den denne Liste opførte sken- deskrivelse ligger mellem 6 1/2 og 11 1/2 Aar? Gaae de i en offentlig Skole, som denne Navn angives. Gaae de i Privatskole maa Bestyrerens Navn sættes.	Vedrørende Værnepligten. For enhver Mand mellem 20 og 28 Aar kræver enten han er ansat som Beboer, Tjenestetjende eller Løgerende) opføres (eller Indfødspligtens, Søfartsbog, For- stærkelingsplan eller Adgangsbeleg).				Særlig Angivelse. 1) Døvstumme. 2) Blinde. 3) Idioter.		
										Krone	Antal Værelser			Kreds	Løst	Regist. Nr.				
1. Sal	Jens Nielsen Rasmine Nielsen Anne Elisabeth Nielsen Niels Abel Lorentz Nielsen	19/1 1862 1/8 1865 1/8 1897 15/1 1901	Skalkum	Fader	Masinarbygger	Carog Leth			180	2										
1. Sal	Niels Christensen Anne Kristine Christensen Alfred Kristian Lund Christensen	13/4 1865 10/9 1869 12/4 1877	Trødal Løvsøge	Fader	Skonneret				215	2										
7. Sal	Niels Christensen Karen Marie Christensen Dorthea Christine Christensen	2/6 1858 1/2 1870 2/14 1874	Nylby	Fader	Arbejdsmand				156	2										

**Denne Rubrik udfyldes
af Ejeren eller Viceværten.**

Ved 1 Værelses Lejlighed forstås 1 Værelse med Køkken.
Kontorlokaler, som benyttes af et Firma opføres kun som 1 Kontorlokale,
selv om der er flere Værelser. Ligesaa med Værksteds- og Lagerlokaler.

I Ejendommen findes:

Antal ialt	Deraf ledige. Antal	De ledige Lejligheder sættes udlejet til Krone
1		Beboelseslejligheder med 1 Værelse
3		do. 2 Værelser
		do. 3 — uden Pigekammer
		do. 3 — med Pigekammer
		do. 4 — uden Pigekammer
		do. 4 — med Pigekammer
		do. 5 —
		do. 6 —
		do. 7 —
		do. 8 —
		do. med flere end 8 Værelser
		Butikker
		Lagerlokaler
		Kontorlokaler
		Værkstedslokaler

Løbe-Nr.:
Gade: *Lansøgade*
Husnummer: *10*

Anmærkning

Anmeldelse til Byraadet

om

Beboerne, samt om Selskaber, Foreninger og Institutioner,
der benytter Lokaler
i den ovennævnte Ejendom.

I Henhold til Lov af 15. Maj 1875 § 21, jfr. § 22 pålægges det under Mulkt af 2 til 50 Kr. vedkommende Gaard- eller Husejer eller den, der repræsenterer ham i Stedet, under sin Haand at udfylde nærværende Skema.

A. **Beboelsesskemaet.** Alle i Ejendommen boende Personer opføres med deres fulde Navn og øvrige i Skemaet forlangte Oplysninger, uanset om de midlertidig er fraværende.

B. **Tillægsskema I.** (Se Bagsiden). Paa dette opføres enhver **udenbys eller i Udlandet boende Person**, der driver selvstændig Erhvervsvirksomhed fra Lokaler i Ejendommen, eller som ejer eller besidder Ejendommen eller har Andel i Indtægterne eller opbeholder anden Afgift af denne. Endvidere opføres **alle Selskaber, Foreninger og Institutioner**, uden Hensyn til hvor de er hjemmehørende, for saa vidt de benytter Lokaler i Ejendommen til Kontor, Udsalg, Værksted eller anden Erhvervsvirksomhed, ejer eller besidder Ejendommen eller opbeholder Afgift af denne.

B. **Tillægsskema II.** (Se Bagsiden). I Ejendomme med Lejligheder eller Lokaler, hvor der drives Forretning, Haandværk eller anden selvstændig Næringsdrift, maa Ejeren lade Firmaets Indehaver udfylde dette Skema.

For saa vidt der ikke er tilstrækkelig Plads paa det tilsendte Skema, ville flere paa Forlangende blive udleverede mellem Kl. 10 og 2 paa Skattekontoret, Raadhusstræde 1, 1ste Sal.

Skemaet vil blive afhentet 8 Dage efter at det er blevet tilstillet Vedkommende.

Aarhus Byraad, i Oktober 1908.

Ejers Navn

M. Rasmussen

Ejers Bopæl

Lansøgade 10

Optælling

(foretages ved Byraadets Foranstaltning).

Mandken *4*
Kvindeken *3*
Ialt... *7* Personer.

Ejers eller Vicarrets Underskrift.

Beboelseskema.

Forhus, Sidehus, Baghus, (Kulder, Stue, 1. Sal o. s. v.)	Samtlige Beboere af begge Kon. Fulde Navn. Ved Børn uden Navn sættes »Dreng« eller »Pige«. (Mellem hver Familie maa der helst være en Linies Mellemlum).	Fødselsaar og Dag	Fødeby. Hvis udenfor Danmark, om Vedkommende har Indfødsret.	Stilling i Husstanden (Husfader, Husmoder, Barn, Slægning, Tyende, Løgende).	Rang, Stand og Næringsvej. Stillingen betegnes saaledes, at det kan ses, om Vedkommende er Principal eller Medhjælper, f. Eks. Snedkermester, Snedkersvend, Lærling o. s. v.	Arbejdsgiverens Navn og Bopæl (fornavnløst De ikke driver selvstændig Virksomhed).	Hvis flyt i det sidste Aar, da tidligere Bopæl i Byen og hvornaar. Gade og Husnr.	Hvis tilflyttet i det sidste Aar, da hvornaar. By og Dato	Den hellaarlige Husleje af Beboelseslejligheden, eller, hvis Husleje ikke betales, da Lejeværdien	Plejebørn. Ved Plejebørn sættes »ja« i denne Rubrik.	Hvis indberetning de på denne Liste opførte skattefræmmede Børn mellem 6 1/2 og 14 1/2 Aar? Gaae de i en offentlig Skole, som dennes NAVN opføres. Gaae de i Privatskole, som Bestyrerens NAVN indføres.	Vedrørende Værnepligten.				Særlig Angivelse. 1) Døvstumme. 2) Blinde. 3) Idioter.
												Kreds	Lagd	Registar	Nr.	
Kvæm	Margrethe Rasmussen	31/10 1853	Roskilde	Husmoder	Husmoder				200	2						
1. Sal	Lars Larsen Oviist	11/12 1877	Borlum	Fader	Arbejdsmand	Ludvig Larsen	Borlum		200	2						
2. Sal	Niels Larsen Lucie Sofie Larsen Matrid Lucie Larsen Svend Tage Niels Christian Larsen	2 1/2 1865 2 1/2 1866 11/12 1874 11/2 1878	Årskov	Fader Moder Barn	Arbejdsmand				200	2		Tindensvej 10				
Kvæm	Lars Morten Petersen	9/1 1879	Årskov	Arbejdsmand	Arbejdsmand	Lars Morten Petersen	Årskov		100	2						

Denne Rubrik udfyldes af Ejeren eller Viceværtten.

Ved 1 Værelses Lejligheder forstås 1 Værelse med Køkken. Kontorlokaler, som benyttes af et Firma opføres kun som 1 Kontorlokale, selv om der er flere Værelser. Ligesaa med Værksted- og Lagerlokaler.

I Ejendommen findes:

Antal	I alt	Den ledige Antal.	De ledige Lejligheder indeholdende 1 Kroeer
4	2 Værelses Lejligheder		
	hvoraf den ene er Frivillighed		
Beboelseslejligheder med 1 Værelse			
4	do. 2 Værelser		
	do. 3 — uden Pigekammer		
	do. 3 — med Pigekammer		
	do. 4 — uden Pigekammer		
	do. 4 — med Pigekammer		
	do. 5 —		
	do. 6 —		
	do. 7 —		
	do. 8 —		
	do. med flere end 8 Værelser		
	Butikker		
	Lagerlokaler		
	Kontorlokaler		
	Værkstedlokaler		

udenbys boende Personer
af Ejendommen eller oppebærer

omende
Land.
gtig for
udenfor

Anmærkning

Løbe-Nr.:

Gade:

Husnummer:

11
Løbe-Nr.:
Gade: *Larsvejgade*
Husnummer: *10^a*

Anmeldelse til Byraadet

om

Beboerne, samt om Selskaber, Foreninger og Institutioner,
der benytter Lokaler
i den ovennævnte Ejendom.

I Henhold til Lov af 15. Maj 1875 § 21, jfr. § 22 paalægges det under Mulkt af 2 til 50 Kr. vedkommende Gaard- eller Husejer eller den, der repræsenterer ham i Stedet, under sin Haand at udfylde nærværende Skema.

A. **Beboelsesskemaet.** Alle i Ejendommen boende Personer opføres med deres fulde Navn og øvrige i Skemaet forlangte Oplysninger, uanset om de midlertidig er fraværende.

B. **Tillægsskema I.** (Se Bagsiden). Paa dette opføres enhver **udenbys eller i Udlandet boende Person**, der driver selvstændig Erhvervsvirksomhed fra Lokaler i Ejendommen, eller som ejer eller besidder Ejendommen eller har Andel i Indtægterne eller oppebærer anden Afgift af denne. Endvidere opføres **alle Selskaber, Foreninger og Institutioner**, uden Hensyn til hvor de er hjemmehørende, for saa vidt de benytter Lokaler i Ejendommen til Kontor, Udsalg, Værksted eller anden Erhvervsvirksomhed, ejer eller besidder Ejendommen eller oppebærer Afgift af denne.

B. **Tillægsskema II.** (Se Bagsiden). I Ejendomme med **Lefligheder eller Lokaler**, hvor der drives **Forretning, Haandværk eller anden selvstændig Næringsdrift**, maa Ejeren lade Firmaets Indehaver udfylde dette Skema.

For saa vidt der ikke er tilstrækkelig Plads paa det tilsendte Skema, ville flere paa Forlangende blive udleverede mellem Kl. 10 og 2 paa Skattekontoret, Raadhusstræde 1, 1ste Sal.

Skemaet vil blive afhentet 8 Dage efter at det er blevet tilstillet Vedkommende.

Aarhus Byraad, i Oktober 1908.

Ejers Navn

M. Larsen

Ejers Bopæl

Larsvejgade 10^a.

Optælling

(foretages ved Byraadets Foranstaltning).

Mandken 4
Kvindeken 8
Ialt 12. Personer.

Ejers eller Viceejers Underskrift.

Beboelseskema.

Forhus, Sidehus, Baghus (Kvæder, Stue, 1. Sal o. s. v.)	Samtlige Beboere af begge Kon. Fulde Navn. Ved Børn uden Navn sættes »Dreng« eller »Pige«. (Mellem hver Familie maa der helst være en Linies Mellemrum).	Fødselsaar og Dag	Fødeby. Hvis udenfor Danmark, om Vedkommende har Indfødsret.	Stilling i Husstanden (Huslader, Husmoder, Barne, Slægtning, Tyende, Logerende).	Rang, Stand og Næringsvej. Stillingen betegnes saaledes, at det kan ses, om Vedkommende er Principal eller Medhjælper, f. Eks. Snedkermester, Snedkersvend, Lærling o. s. v.	Arbejdsgiverens Navn og Bopæl (forsaavidt De ikke driver selvstændig Virksomhed).	Hvis flyttet i det sidste Aar, da hvorfrø i Byen og hvornaar. Gade og Husnr.	Hvis tilflyttet i det sidste Aar, da hvorfrø i Byen og hvornaar.	Den helaarlige Husleje af Beboelseslejligheden, eller, hvis Husleje ikke betales, da Lejeværdien		Plejebørn. Ved Plejebørn sættes »ja« i denne Rubrik.	Hvor undervises de paa denne Liste opførte skolefærdige Børn mellem 6 1/2 og 14 1/2 Aar? Gaa de i en offentlig Skole, saa angives Navn og Gade i Privatskole saa Bestyrerens Navn angives.	Vedrørende Værnepligten.				Særlig Angivelse. 1) Døvstumme 2) Blinde 3) Idioter.
									Kroner	Skilling			Kreds	Lagt	Bogstav	Nr.	
Hjem og Njætter	Charles Lassen Møller,	13/7. 1870.	Thesliø	Fader	Hammesker.				205.	3.							
	Caroline Kristine Møller,	30/1. 1873.	Andrup	Moder													
1. Sal.	Martin Lassen,	28/12. 1862.	Andrup	Fader	Politiinspektør.				225.	3.							
	Anne Marie Lassen,	17/4. 1866.	Fedbjerg	Moder													
	Anne Marie Lassen,	10/10. 1890.	»	Barn													
	Kristine Marie Lassen,	5/6. 1892.	»	»													
	Helene Mariam Lassen,	28/2. 1894.	»	»													
	Jesper Lassen,	23/1. 1896.	Andrup	»													
	Laura Kristiane Lassen.	16/7. 1900.	»	»													
2. Sal.	Peter Jensen Pedersen	26/9. 1877.	Brøndby	Mand	Løjtnant.				220.	3.							
	Suzanna Cajusda Ewalds Pommers	11/7. 1881.	Larsen	Kontrollant													
	Peter Kattog			Løjtnant	Løjtnant												
Kirkehus.	Carl Bengtze Pedersen	8/10. 1832.	Hjerteborn	Kontrollant				72.	1.								

Dorgerinspektør
Dorgerinspektør
Dorgerinspektør

Denne Rubrik udfyldes af Ejeren eller Viceværtten.

Ved 1 Værelse Lejligheder forstås 1 Værelse med Køkken. Kontorlokaler, som benyttes af et Firma opføres kun som 1 Kontorlokale, selv om der er flere Værelser. Ligesaa med Værksted- og Lagerlokaler.

I Ejendommen findes:

Antal ialt	Deraf ledige Antal.	De ledige Lejligheder sikret udlejet til Kroner
/		Beboelseslejligheder med 1 Værelse
		do. + 2 Værelser
3.		do. + 3 — uden Pigekammer
		do. + 3 — med Pigekammer
		do. + 4 — uden Pigekammer
		do. + 4 — med Pigekammer
		do. + 5 —
		do. + 6 —
		do. + 7 —
		do. + 8 —
		do. med flere end 8 Værelser
		Butikker
		Lagerlokaler
		Kontorlokaler
/		Værkstedlokaler

udenbys boende Personer
af Ejendommen eller oppebærer

ed.
kommende
de Land.
mægtig for
tel udenfor

Anmærkning

rk eller anden selvstændig

Privat Bopæl

Løbe-Nr.:

Gade:

Husnummer:

11
Løbe-Nr.:
Gade: *Larusøgade*
Husnummer: *12*

Anmeldelse til Byraadet

om

Beboerne, samt om Selskaber, Foreninger og Institutioner,
der benytter Lokaler
i den ovennævnte Ejendom.

I Henhold til Lov af 15. Maj 1875 § 21, jfr. § 22 paalægges det under Mulkt af 2 til 50 Kr. vedkommende Gaard- eller Husejer eller den, der repræsenterer ham i Stedet, under sin Haand at udfylde nærværende Skema.

- A. Beboelsesskemaet.** Alle i Ejendommen boende Personer opføres med deres fulde Navn og øvrige i Skemaet forlangte Oplysninger, uanset om de midlertidig er fraværende.
- B. Tillægsskema I.** (Se Bagsiden). Paa dette opføres enhver **udenbys eller i Udlandet boende Person**, der driver selvstændig Erhvervsvirksomhed fra Lokaler i Ejendommen, eller som ejer eller besidder Ejendommen eller har Andel i Indtægterne eller oppebærer anden Afgift af denne. Endvidere opføres **alle Selskaber, Foreninger og Institutioner**, uden Hensyn til hvor de er hjemmehørende, for saa vidt de benytter Lokaler i Ejendommen til Kontor, Udsalg, Værksted eller anden Erhvervsvirksomhed, ejer eller besidder Ejendommen eller oppebærer Afgift af denne.
- B. Tillægsskema II.** (Se Bagsiden). I Ejendomme med Lejligheder eller Lokaler, hvor der drives Forretning, Haandværk eller anden selvstændig Næringsdrift, maa Ejeren lade Firmaets Indehaver udfylde dette Skema. For saa vidt der ikke er tilstrækkelig Plads paa det tilsendte Skema, ville flere paa Forlangende blive udleverede mellem Kl. 10 og 2 paa Skattekontoret, Raadhusstræde 1, 1ste Sal. Skemaet vil blive afhentet 8 Dage efter at det er blevet tilstillet Vedkommende.

Aarhus Byraad, i Oktober 1908.

Ejeres Navn

Povl Nielsen

Ejeres Bopæl

Larusøgade 12

Optælling

(foretages ved Byraadets Foranstaltning).

Mandkøn 4
Kvindkøn 3 6
Ialt 7 Personer.

Ejeres eller Viceværtens Underskrift.

Beboelseskema.

Forhus, Sidehus, Baghus (Kvæder, Stue, 1. Sal o. s. v.)	Samtlige Beboere af begge Køn. Fulde Navn. Ved Børn uden Navn sættes »Dreng« eller »Pige«. (Mellem hver Familie maa der helst være en Linie Mellemrum).	Fødselsaar og Dag	Fødeby. Hvis udenfor Danmark, om Vedkommende har Indfødsret.	Stilling i Husstanden (Husfader, Husmoder, Barn, Slægtning, Tyende, Løgerende).	Rang, Stand og Næringsvej. Stillingen betegnes saaledes, at det kan ses, om Vedkommende er Principal eller Medhjælper, f. Eks. Snedkermester, Snedker-svend, Lærling o. s. v.	Arbejdsgiverens Navn og Bopæl (fornavndt De ikke driver selvstændig Virksomhed).	Hvis By i det sidste af de tidligere her i Byen og hvornår. Gade og By og Dato	Den helaarlige Husleje af Beboelseslejligheden, eller, hvis Husleje ikke betales, da Lejeværdien	Plejebørn. Ved Plejebørn sættes »ja« i denne Rubrik.	Hvor undervises de på? (Hvor Læse optagne skole, Højskole, Børn mellem 6 1/2 og 14 1/2 Aar? Gaar de i en offentlig Skole, saa Angives Navn og Gade. Gaar de i Privatskole saa Bestyrerens Navn angives.)	Vedørende Værnepligten.				Særlig Angivelse. 1) Døvstumme. 2) Blinde. 3) Idioter.		
											Kvæde	Løst	Registret	Nr.			
1. Sal	Louise Peter Nicolai	16/11-1861	Fjellings	Fader	Skolelærer	Næstved 21 P. Houlberg & Co.											
"	Louise "	1/11-1865	København	Moder													
"	Louise Sophie "	26/12-1889	København	Datter													
"	Ejvind Kjeldgaard "	21/11-1891	"	Søn	Lørling	H. H. Brandt											
"	Paula Sabina "	16/9-1895	"	Datter													
1. Sal	Peter Nielsen	27-1838	Boisted	Husfader	Kiøper												
"	Anne Pedersen Sommer	25-1836	Lilberg	Husmoder													
2. Sal	Henrik Kristian Holman	26-40	Amstelveen	Fader	Handl.												
"	Louise Kristiane Christoff-Wors	27-75	Skibbo	Moder													
"	Louise Dagmar Charlotte	17-77	Amstelveen	Datter	Handl.												

Denne Rubrik udfyldes af Ejeren eller Viceværtten.

Ved 1 Værelse Lejligheder forstås 1 Værelse med Køkken. Kontorlokaler, som benyttes af et Firma opføres kun som 1 Kontorlokale, selv om der er flere Værelser. Ligesaa med Værksted- og Lagerlokaler.

I Ejendommen findes:

Antal ialt	Deraf ledige Antal.	De ledige Lejligheder sidst udfyldt til Krone
Beboelseslejligheder med 1 Værelse		
do.	2	Værelser
do.	3	uden Pigekammer
do.	3	med Pigekammer
3	4	uden Pigekammer
do.	4	med Pigekammer
do.	5	
do.	6	
do.	7	
do.	8	
do.	med flere end 8 Værelser	
Butikker		
Lagerlokaler		
Kontorlokaler		
Værkstedlokaler		

at udenbys boende Personer
e af Ejendommen eller oppebærer

Ad.
Kommande
de Land.
tmægtig for
stel udenfor

Anmærkning

Lobe-Nr.:

Gade:

Husnummer:

Lamsøgade
18

Anmeldelse til Byraadet

om

Beboerne, samt om Selskaber, Foreninger og Institutioner,
der benytter Lokaler
i den ovennævnte Ejendom.

I Henhold til Lov af 15. Maj 1875 § 21, jfr. § 22 pålægges det under Mulkt af 2 til 50 Kr. vedkommende Gaard- eller Husejer eller den, der repræsenterer ham i Stedet, under sin Haand at udfylde nærværende Skema.

A. Beboelsesskemaet. Alle i Ejendommen boende Personer opføres med deres fulde Navn og øvrige i Skemaet forlangte Oplysninger, uanset om de midlertidig er fraværende.

B. Tillægsskema I. (Se Bagsiden). Paa dette opføres enhver **udenbys eller i Udlandet boende Person**, der driver selvstændig Erhvervsvirksomhed fra Lokaler i Ejendommen, eller som ejer eller besidder Ejendommen eller har Andel i Indtægterne eller oppebærer anden Afgift af denne. Endvidere opføres **alle Selskaber, Foreninger og Institutioner**, uden Hensyn til hvor de er hjemmehørende, for saa vidt de benytter Lokaler i Ejendommen til Kontor, Udsalg, Værksted eller anden Erhvervsvirksomhed, ejer eller besidder Ejendommen eller oppebærer Afgift af denne.

B. Tillægsskema II. (Se Bagsiden). I Ejendomme med Lejligheder eller Lokaler, hvor der drives Forretning, Haandværk eller anden selvstændig Næringsdrift, maa Ejeren lade Firmaets Indehaver udfylde dette Skema.

For saa vidt der ikke er tilstrækkelig Plads paa det tilsendte Skema, ville flere paa Forlangende blive udleverede mellem Kl. 10 og 2 paa Skattekontoret, Raadhusstræde 1, 1ste Sal.

Skemaet vil blive afhentet 8 Dage efter at det er blevet tilstillet Vedkommende.

Aarhus Byraad, i Oktober 1908.

Ejernes Navn

Loren Andersen Madsen

Ejernes Bopæl

Lamsøgade 18

Loren Andersen Madsen
Ejernes eller Viseværtens Underskrift.

Optælling

(foretages ved Byraadets Foranstaltning).

Mandken 9
Kvindeken 4
Ialt 13 Personer.

Beboelseskema.

Forhus, Sidehus, Baghus, (Kølder, Stue, 1. Sal o. s. v.)	Samtlige Beboere af begge Køn. Fulde Navn. Ved Børn uden Navn sættes «Dreng» eller «Pige». (Mellem hver Familie maa der helst være en Linies Mellemrum).	Fødselsaar og Dag	Fødeby. Hvis udenfor Danmark, om Vedkommende har Indfødsret.	Stilling i Husstanden (Husfader, Husmoder, Børn, Slægtning, Tyende, Løgerende).	Rang, Stand og Næringsvej. Stillingen betegnes saaledes, at det kan ses, om Vedkommende er Principal eller Medhjælper, f. Eks. Snedkermester, Snedkersvend, Lærling o. s. v.	Arbejdsgiverens Navn og Bopæl (forsnavdt De ikke driver selvstændig Virksomhed).	Hvis Byen i det sidste da tidligere har i Byen og hvornår. Gade og Hægt og Dato	Den helaarlige Husleje af Beboelseslejligheden, eller, hvis Husleje ikke betales, da Lejeværdien	Plejebørn. Ved Plejebørn sættes «Ja» i denne Rubrik.	Hvis underlejer de på denne Liste opførte skattefræmende Børn mellem 12 1/2 og 14 1/2 Aar? Gaae de i en offentlig Skole, som densom Navn opgives. Gaae de i Privatskole, saa Bestyrerens Navn opgives.	Vedørende Værnepligten.				Særlig Angivelse. 1) Døvstumme. 2) Blinde. 3) Idioter.
											Krone	Antal Værelser	Kreds	Lagpl	
2 Sal	Vilhelm Rasmussen Marie Kirstine Kaalund Frode Rasmussen Harald Rasmussen Anna Rasmussen Emil Rasmussen Aal Rasmussen	1885 1869 1873 1899 1900 1902 06	Hylleshed Aakildrup Aarhus Do Do Do Do	Husfader Husmoder Børn Børn Børn Børn Børn	Politibetjent	Aarhus Kommune		220 3 Værelser							
I Sal	Toder Jørgensen Mette Marie Nielsen	1840 1843	Gjedding Tilul	Husfader Husmoder	Landmand			230 3 Værelser							
4 Stuen	Søren Andersen Mette Marie Pedersen Ewald Peter Jakob Madsen Johannes Madsen	1860 1877 1889 1871	Vejlby Fløtd Aarhus Aarhus	Husfader Husmoder Børn Børn	Fabrikarbejder	Møhls Fabrik S. Sørensen P. Sørensen Hilmaris Fabrik		210 3 Værelser							

Denne Rubrik udfyldes af Ejeren eller Viceværten.

Ved 1 Værelses Lejligheder forstås 1 Værelse med Køkken.
Kontorlokaler, som benyttes af et Firma opføres kun som 1 Kontorlokale, selv om der er flere Værelser. Ligesaa med Værksted- og Lagerlokaler.

I Ejendommen findes:

Antal ialt	Deraf ledige Antal.	De ledige Lejligheder står udlejet til Krone
Beboelseslejligheder med 1 Værelse		
do.	2	Værelser
do.	3	uden Pigekammer
do.	3	med Pigekammer
do.	4	uden Pigekammer
do.	4	med Pigekammer
do.	5	
do.	6	
do.	7	
do.	8	
do.	med flere end 8 Værelser	
Butikker		
Lagerlokaler		
Kontorlokaler		
Værkstedlokaler		

udenbys boende Personer
af Ejendommen eller oppebærer
er.

sted.
dkommende
de Laad.
dmægtig for
atol udfør

Anmærkning

Løbe-Nr.:
Gade: *Samsøgade*
Husnummer: *20*

Anmeldelse til Byraadet

om

Beboerne, samt om Selskaber, Foreninger og Institutioner,
der benytter Lokaler
i den ovennævnte Ejendom.

I Henhold til Lov af 15. Maj 1875 § 21, jfr. § 22 pålægges det under Mulkt af 2 til 50 Kr. vedkommende Gaard- eller Husejer eller den, der repræsenterer ham i Stedet, under sin Haand at udfylde nærværende Skema.

A. **Beboelsesskemaet.** Alle i Ejendommen boende Personer opføres med deres fulde Navn og øvrige i Skemaet forlangte Oplysninger, uanset om de midlertidig er fraværende.

B. **Tillægsskema I.** (Se Bagsiden). Paa dette opføres enhver **udenbys eller i Udlandet boende Person**, der driver selvstændig Erhvervsvirksomhed fra Lokaler i Ejendommen, eller som ejer eller besidder Ejendommen eller har Andel i Indtagterne eller oppebærer anden Afgift af denne. Endvidere opføres **alle Selskaber, Foreninger og Institutioner**, uden Hensyn til hvor de er hjemmehørende, for saa vidt de benytter Lokaler i Ejendommen til Kontor, Udsalg, Værksted eller anden Erhvervsvirksomhed, ejer eller besidder Ejendommen eller oppebærer Afgift af denne.

B. **Tillægsskema II.** (Se Bagsiden). I Ejendomme med Lejligheder eller Lokaler, hvor der drives Forretning, Haandværk eller anden selvstændig Næringsdrift, maa Ejeren lade Firmaets Indehaver udfylde dette Skema.

For saa vidt der ikke er tilstrækkelig Plads paa det tilsendte Skema, ville flere paa Forlangende blive udleverede mellem Kl. 10 og 2 paa Skattekontoret, Raadhusstræde 1, 1ste Sal.

Skemaet vil blive afhentet 8 Dage efter at det er blevet tilstillet Vedkommende.

Aarhus Byraad, i Oktober 1908.

Ejernes Navn

Peter Andersen

Ejernes Bopæl

Samsøgade N^o 20

Optælling

(foretages ved Byraadets Foranstaltning).

Mandken 13.
Kvindene 6.
Ialt 19 Personer.

Ejeren eller Viceerens Underskrift.

Beboelseskema.

Fødsels- aar og Dag	Fødeby. Hvis udenfor Danmark, om Vedkommende har Indfødsret.	Stilling i Husstanden (Husfader, Hus- moder, Barn, Slægtning, Tyende, Løgende).	Rang, Stand og Næringsvej. Stillingen betegnes saaledes, at det kan ses, om Ved- kommende er Principal eller Medhjælper, f. Eks. Snedkermester, Snedker- svend, Lærling o. s. v.	Arbejdsgiverens Navn og Bopæl (fornavnt De ikke driver selvstændig Virksomhed).	Hvis flyt- tet i det sidste Aar, da tilføjes Aaret, da hvorfra Novle, og hvornaar. Gade og By og Dato	Den helaarlige Husleje af Beboelseslejlig- heden, eller, hvis Husleje ikke betales, da Lejeværdien	Plejebørn. Ved Plejebørn sættes »ja» i denne Rubrik.	Hvis underlydne de på denne Liste opførte skøn- smænds Børn mellem 6 1/2 og 14 1/2 Aar? Gaar de i en offentlig Skole, saa denne Navn og Gade. Gaar de i Privatskole, saa Bestyrerens Navn og Gade.	Vedrørende Værnepligten.				Særlig Angivelse. 1) Døvstumme. 2) Blinde. 3) Idioter.						
									Kreds	Lag	Bogstav	Nr.							
1ste Sal	Christian Hansén	21/2/1858	Vardø	Fader	Fabrikarbejder	210	3												
"	Maren Dine Hansén	19/9/1867	Konings	Moder															
"	Jenny Kristine Margrethe	18/3/1861	Edboff	Barn															
"	Einer Kaas	11/1/1863	"	"															
"	Hans Laurits	2/8/1864	Narhús	"															
"	Lvend Sage	17/5/1876	"	"															
"	Christians Magnús	7/6/1878	"	"															
"	Carl Frederik	19/6/1883	"	"															
"	Sudrun Elisabeth	1/8/1867	"	"															
1ste Sal	Hans Christian Christensen	12/8/1824	Søften	Fader	Pens. Lærer	240	3												
"	Dorthea Catharina f. Matzen	12/8/1836	Søften	Moder															
"	Rosalie Frederikke Catharina Christensen	2/11/1843	Rødskov	Datter															
"	Lorenz Carl Christensen	2/5/1868	Rødskov	Søn	Pens. Arbejdsmand for Jernbanen														
2de Sal	Peter Andersen	2/6/70	Sjunde	Fader	Søffeltmager	220	3												
"	Maren Andersen	28/1/71	Sjunde	Moder															
"	Johanne "	11/8/73	Narhús	Barn															
"	Jens Andreas "	3/6/74	"	"															
"	Lars Kristian "	26/2/76	"	"															
"	Ljovred Emanuel "	23/9/78	"	"															

Norrebro's Skole

Denne Rubrik udfyldes af Ejeren eller Viceværten.

Ved 1 Værelses Lejlighed forstås 1 Værelse med Køkken. Kontorlokaler, som benyttes af et Firma opføres kun som 1 Kontorlokale, selv om der er flere Værelser. Ligesaa med Værksted- og Lagerlokaler.

I Ejendommen findes:

Antal ialt	Dernæst ledige Antal	De ledige Lejligheder er af følgende Art
		Beboelseslejligheder med 1 Værelse
		do. " 2 Værelser
3		do. " 3 " uden Pigekammer
		do. " 3 " med Pigekammer
		do. " 4 " uden Pigekammer
		do. " 4 " med Pigekammer
		do. " 5 "
		do. " 6 "
		do. " 7 "
		do. " 8 "
		do. med flere end 8 Værelser
		Butikker
		Lagerlokaler
		Kontorlokaler
		Værkstedlokaler

udenbys boende Personer
af Ejendommen eller oppebærer

ed.
kommende
de Land.
mægtig for
ted udenfor

Anmærkning

erk eller anden selvstændig

Privat Bopæl

Løbe-Nr.:

Gade:

Husnummer:

Larusvej
22

Anmeldelse til Byraadet

om

Beboerne, samt om Selskaber, Foreninger og Institutioner,
der benytter Lokaler
i den ovennævnte Ejendom.

I Henhold til Lov af 15. Maj 1875 § 21, jfr. § 22 pålægges det under Mulkt af 2 til 50 Kr. vedkommende Gaard- eller Husejer eller den, der repræsenterer ham i Stedet, under sin Haand at udfylde nærværende Skema.

A. Beboelsesskemaet. Alle i Ejendommen boende Personer opføres med deres fulde Navn og øvrige i Skemaet forlangte Oplysninger, uanset om de midlertidig er fraværende.

B. Tillægsskema I. (Se Bagsiden). Paa dette opføres enhver **udenbys eller i Udlandet boende Person**, der driver selvstændig Erhvervsvirksomhed fra Lokaler i Ejendommen, eller som ejer eller besidder Ejendommen eller har Andel i Indtægterne eller oppebærer anden Afgift af denne. Endvidere opføres **alle Selskaber, Foreninger og Institutioner**, uden Hensyn til hvor de er hjemmehørende, for saa vidt de benytter Lokaler i Ejendommen til Kontor, Udsalg, Værksted eller anden Erhvervsvirksomhed, ejer eller besidder Ejendommen eller oppebærer Afgift af denne.

B. Tillægsskema II. (Se Bagsiden). I Ejendomme med Lejligheder eller Lokaler, hvor der drives Forretning, Haandværk eller anden selvstændig Næringsdrift, maatte Ejeren lade Firmaets Indehaver udfylde dette Skema.

For saa vidt der ikke er tilstrækkelig Plads paa det tilsendte Skema, ville flere paa Forlangende blive udleverede mellem Kl. 10 og 2 paa Skattekontoret, Raadhusstræde 1, 1ste Sal.

Skemaet vil blive afhentet 8 Dage efter at det er blevet tilstillet Vedkommende.

Aarhus Byraad, i Oktober 1908.

Ejers Navn _____

Ejers Bopæl _____

Optælling

(foretages ved Byraadets Foranstaltning).

Mandkøn 8
Kvindkøn 6
Ialt 14 Personer.

Ejers eller Viceværts Underskrift. _____

udenbys boende Personer
Ejendommen eller opbeholder

Løbe-Nr.:

Gade: *Samsøgade*

Husnummer: *24*

Anmærkning

Anmeldelse til Byraadet

om

Beboerne, samt om Selskaber, Foreninger og Institutioner,
der benytter Lokaler
i den ovennævnte Ejendom.

I Henhold til Lov af 15. Maj 1875 § 21, jfr. § 22 paalægges det under Mulkt af 2 til 50 Kr. vedkommende Gaard- eller Husejer eller den, der repræsenterer ham i Stedet, under sin Haand at udfylde nærværende Skema.

A. Beboelsesskemaet. Alle i Ejendommen boende Personer opføres med deres fulde Navn og øvrige i Skemaet forlangte Oplysninger, uanset om de midlertidig er fraværende.

B. Tillægsskema I. (Se Bagsiden). Paa dette opføres enhver **udenbys eller i Udlandet boende Person**, der driver selvstændig Erhvervsvirksomhed fra Lokaler i Ejendommen, eller som ejer eller besidder Ejendommen eller har Andel i Indtægterne eller opbeholder anden Afgift af denne. Endvidere opføres **alle Selskaber, Foreninger og Institutioner**, uden Hensyn til hvor de er hjemmehørende, for saa vidt de benytter Lokaler i Ejendommen til Kontor, Udsalg, Værksted eller anden Erhvervsvirksomhed, ejer eller besidder Ejendommen eller opbeholder Afgift af denne.

B. Tillægsskema II. (Se Bagsiden). I Ejendomme med **Lejligheder eller Lokaler, hvor der drives Forretning, Haandværk eller anden selvstændig Næringsdrift**, maa Ejeren lade Firmaets Indehaver udfylde dette Skema.

For saa vidt der ikke er tilstrækkelig Plads paa det tilsendte Skema, ville flere paa Forlangende blive udleverede mellem Kl. 10 og 2 paa Skattekontoret, Raadhusstræde 1, 1ste Sal.

Skemaet vil blive afhentet 8 Dage efter at det er blevet tilstillet Vedkommende.

Aarhus Byraad, i Oktober 1908.

Optælling

(foretages ved Byraadets Foranstaltning).

Mandken *6*

Kvindekøn *6*

Ialt . . . *12* Personer.

Ejernes Navn

Johann Peter Johansen

Ejernes Bopæl

Samsøgade 24 2 Sal

Ejeren eller Viceærets Underskrift.

Beboelseskema.

Forhus, Sidehus, Baghus, (Kjelder, Stue, 1. Sal o. s. v.)	Samtlige Beboere af begge Køn. Fulde Navn. Ved Børn uden Navn sættes »Dreng« eller »Pige«. (Mellem hver Familie maa der helst være en Linies Mellemrum).	Fødselsaar og Dag	Fødeby. Hvis udenfor Danmark, om Vedkommende har Indfødsret.	Stilling i Husstanden (Husfader, Husmoder, Børn, Slægtning, Tyende, Løgerende).	Rang, Stand og Næringsvej. Stillingen betegnes saaledes, at det kan ses, om Vedkommende er Principal eller Medhjælper, f. Eks. Snedkermester, Snedkerstvend, Lærling o. s. v.	Arbejdsgiverens Navn og Bopæl (forsnavidt De ikke driver selvstændig Virksomhed).	Hvis flyttet i det sidste Aar, da hvortil og hvornår. Gade og Husnr.	Hvis tilflyttet i det sidste Aar, da hvortil og hvornår. By og Dato	Den helaarlige Husleje af Beboelseslejligheden, eller, hvis Husleje ikke betales, da Lejeværdien		Plejebørn. Ved Plejebørn sættes »ja« i denne Rubrik.	Hvor undervejs de på denne Liste opførte skønnede Børn mellem 6 1/2 og 14 1/2 Aar? Gaar de i en offentlig Skole, sættes deres Navn opgjort. Gaar de i Privatskole sættes Bestyrerens Navn anføres.	Vedrorende Værnepligten.			Særlig Angivelse. 1) Dovstamme. 2) Blinde. 3) Idioter.
									Kroner	Antal Værelser			Kreds	Lagd	Bogstav	
Kvisten	Jens Pedersen	15/76	Hadsten	Fader	Arbejdsmand	Kommunen	Samløbsgade		150	2		Nørrebro skole	4			
	Jensine Marie	10/880	Selling	Moder												
2 Sal	Anna Emilie	20/807	Århus	Børn												
	3 ^{de} Johansen	25/70	Fy	Fader	Snedker	J. Mikkelson Tryktryk			200	2			4	230	U	770
	Ann Johanne Johansen	10/70	Kald	Moder												
	Maren Estrud Johansen	18/70	Århus	Børn												
Stuen	Georg Melgaard Johansen	17/06	Århus	Børn												
	Gabriel Johansen	22/1168	Randers		Bager		for Tryktryk									
1 Sal	Maren Pedra Cassine Johansen	17/75	Varde						200	2						
	Knud Jens Peter Fournias	27/88	Århus													
	Johann Peterson Nibel	23/86	Hadsten			Otto Nordsted	for Samløbs									
	Anna Kristine Nibel	18/86	Randers													

Denne Rubrik udfyldes af Ejeren eller Viceværtten.

Ved 1 Værelse Lejligheder forstås 1 Værelse med Køkken. Kontorlokaler, som benyttes af et Firma opføres kun som 1 Kontorlokale, selv om der er flere Værelser. Ligesaa med Værksted- og Lagerlokaler.

I Ejendommen findes:

Antal ialt	Deraf ledige Antal	De ledige Lejligheder uldt udfyldes af Kroner
Beboelseslejligheder med 1 Værelse		
4		do. * 2 Værelser
		do. * 3 — uden Pigekammer
		do. * 3 — med Pigekammer
		do. * 4 — uden Pigekammer
		do. * 4 — med Pigekammer
		do. * 5 —
		do. * 6 —
		do. * 7 —
		do. * 8 —
		do. med flere end 8 Værelser
		Butikker
		Lagerlokaler
		Kontorlokaler
		Værkstedlokaler

udenbys boende Personer
Ejendommen eller oppebærer

Løbe-Nr.:

Gade:

Husnummer:

Lansgade
26

Anmærkning

Anmeldelse til Byraadet

om

Beboerne, samt om Selskaber, Foreninger og Institutioner,
der benytter Lokaler
i den ovennævnte Ejendom.

I Henhold til Lov af 15. Maj 1875 § 21, jfr. § 22 paalægges det under Mulkt af 2 til 50 Kr. vedkommende Gaard- eller Husejer eller den, der repræsenterer ham i Stedet, under sin Haand at udfylde nærværende Skema.

- A. Beboelsesskemaet.** Alle i Ejendommen boende Personer opføres med deres fulde Navn og øvrige i Skemaet forlangte Oplysninger, uanset om de midlertidig er fraværende.
- B. Tillægsskema I.** (Se Bagsiden). Paa dette opføres enhver udenbys eller i Udlandet boende Person, der driver selvstændig Erhvervsvirksomhed fra Lokaler i Ejendommen, eller som ejer eller besidder Ejendommen eller har Andel i Indtægterne eller oppebærer anden Afgift af denne. Endvidere opføres alle Selskaber, Foreninger og Institutioner, uden Hensyn til hvor de er hjemmehørende, for saa vidt de benytter Lokaler i Ejendommen til Kontor, Udsalg, Værksted eller anden Erhvervsvirksomhed, ejer eller besidder Ejendommen eller oppebærer Afgift af denne.
- B. Tillægsskema II.** (Se Bagsiden). I Ejendomme med Lejligheder eller Lokaler, hvor der drives Forretning, Haandværk eller anden selvstændig Næringsdrift, maa Ejeren lade Firmaets Indehaver udfylde dette Skema.

For saa vidt der ikke er tilstrækkelig Plads paa det tilsendte Skema, villo flere paa Forlangende blive udleverede mellem Kl. 10 og 2 paa Skattekontoret, Raadhusstræde 1, 1ste Sal.

Skemaet vil blive afhentet 8 Dage efter at det er blevet tilstillet Vedkommende.

Aarhus Byraad, i Oktober 1908.

Ejernes Navn

P. M. K. Agerskov

Ejernes Bopæl

Lansgade 26

Optælling

(foretages ved Byraadets Foranstaltning)

Mandken 5
Kvindeken 7
Ialt... 12 Personer.

Ejernes eller Viceordens Underskrift.

P. M. K. Agerskov

Beboelseskema.

Forhus, Sidehus, Baghus, (Kælder, Stue, 1. Sal o. s. v.)	Samtlige Beboere af begge Køn. Fulde Navn. Ved Børn uden Navn sættes »Dreng« eller »Pige«. (Mellem hver Familie maa der helst være en Linies Mellemrum).	Fødselsaar og Dag	Fødeby. Hvis udenfor Danmark, om Vedkommende har Indfødsret.	Stilling i Husstanden (Husfader, Husmoder, Børn, Slægtning, Tyende, Løgerende)	Rang, Stand og Næringsvej. Stillingen betegnes saaledes, at det kan ses, om Vedkommende er Principal eller Medhjælper. I. Eks. Snedkermester, Snedkersvend, Lærling o. s. v.	Arbejdsgiverens Navn og Bopæl (forsnavdt De ikke driver selvstændig Virksomhed).	Hvis flyttet i det sidste Aar, da tidligere Bopæl er i Byen (i Lørdag, da kvorfr.) og hvornaar. Gade og Husnr.	Hvis tilflyttet i det sidste Aar, da kvorfr. og hvornaar. By og Gade.	Den helaarlige Husleje af Beboelseligheden, eller, hvis Husleje ikke betales, da Lejeværdien		Plejebørn. Ved Plejebørn sættes »ja« i denne Rubrik.	Hvor undervejs de på denne Lide opførte skoleferende Børn mellem 6 1/2 og 14 1/2 Aar? Gaae de i en offentlig Skole, som deres Navn opføres. Gaae de i Privatskole, saa Bestyrerens Navn sættes	Vedrørende Værnepligten. For enhver Mand mellem 20 og 29 Aar (hvilket altsaa kan være anført som Beboer, Tjenestetjener eller Løgerende) opføres (efter Indtægtslovgivning, Særlingslovgivning, Forsikringslovgivning eller Afgiftslovgivning)				Særlig Angivelse. 1) Dørværdi. 2) Blinde. 3) Idioter.
									Kroner	Antal Værelser			Kreds	Løgl.	Bopæl	Nr.	
Stuen	Lene Madsen Kirstine Maria Madsen	41-78 14-75	Farre Kjoberg	Husfader Husmoder	Mægler Watter				400	3							
1. Sal	Peder Erik Knud Agerskov Thora Agerskov Nanny Agerskov	30-1-78 1824 4-5-68 4-5-75	Mølby Bjergby Jandersted Lø	Husfader Husmoder Datter	Tjenestemand Lærer				250	3							
2. Sal	Carl Emil Gjerding Cathrine Magdalene Gjerding Wilhelm Ove Martin Gjerding Carl Emil Gjerding	6/1871 1/8-68 20/7-1877 14/11-01	Viborg Viborg Aarhus Aarhus	Husfader Husmoder Søn Søn	Typograf "Jyllands posten"				250	3							
Kvinden	Vilhelm Villimosen Mekilde Villimosen Emma Regine Villimosen	18/1881 24/1886 19/1887	Gjby, Løng Bjergby Bjergby	Husfader Husmoder Datter	Arbejdsmand	Alle Skindet Volupte N. 30			132	2							

Denne Rubrik udfyldes af Ejeren eller Viceværten.

Ved 1 Værelses Lejligheder forstås 1 Værelse med Køkken. Kontorlokaler, som benyttes af et Firma opføres kun som 1 Kontorlokale, selv om der er flere Værelser. Ligesaa med Værksted- og Lagerlokaler.

I Ejendommen findes:

Antal ialt	Deraf ledige. Antal	De ledige Lejligheder skal udlejes til Krone
Beboelseligheder med 1 Værelse		
1	do.	2 Værelser
3	do.	3 — uden Pigekammer
	do.	3 — med Pigekammer
	do.	4 — uden Pigekammer
	do.	4 — med Pigekammer
	do.	5 —
	do.	6 —
	do.	7 —
	do.	8 —
	do.	med flere end 8 Værelser
	Butikker	
	Lagerlokaler	
	Kontorlokaler	
	Værkstedlokaler	

Belægnings-
Bagerstuen

Lobe-Nr.:

Gade:

Husnummer:

Lamsøgade
28

Anmærkning

Anmeldelse til Byraadet

om

Beboerne, samt om Selskaber, Foreninger og Institutioner,
der benytter Lokaler
i den ovennævnte Ejendom.

I Henhold til Lov af 15. Maj 1875 § 21, jfr. § 22 pålægges det under Mulkt af 2 til 50 Kr. vedkommende Gaard- eller Husejer eller den, der repræsenterer ham i Stedet, under sin Haand at udfylde nærværende Skema.

- A. Beboelseskemaet.** Alle i Ejendommen boende Personer opføres med deres fulde Navn og øvrige i Skemaet forlangte Oplysninger, uanset om de midlertidig er fraværende.
- B. Tillægsskema I.** (Se Bagsiden). Paa dette opføres enhver **udenbys eller i Udlandet boende Person**, der driver selvstændig Erhvervsvirksomhed fra Lokaler i Ejendommen, eller som ejer eller besidder Ejendommen eller har Andel i Indtægterne eller oppebærer anden Afgift af denne. Endvidere opføres **alle Selskaber, Foreninger og Institutioner**, uden Hensyn til hvor de er hjemmehørende, for saa vidt de benytter Lokaler i Ejendommen til Kontor, Udsalg, Værksted eller anden Erhvervsvirksomhed, ejer eller besidder Ejendommen eller oppebærer Afgift af denne.
- B. Tillægsskema II.** (Se Bagsiden). I Ejendomme med Lejligheder eller Lokaler, hvor der drives Forretning, Haandværk eller anden selvstændig Næringsdrift, maa Ejeren lade Firmaets Indehaver udfylde dette Skema.

For saa vidt der ikke er tilstrækkelig Plads paa det tilsendte Skema, ville flere paa Forlangende blive udleverede mellem Kl. 10 og 2 paa Skattekontoret, Raadhusstræde 1, 1ste Sal.

Skemaet vil blive afhentet 8 Dage efter at det er blevet tilstillet Vedkommende.

Aarhus Byraad, i Oktober 1908.

Optælling

(foretages ved Byraadets Foranstaltning).

Mandken 9
Kvindeken 10
Ialt 19 Personer.

Ejeres Navn

P. Jørgensen Finnam

Ejeres Bopæl

Lamsøgade N: 28 Stue

P. Finnam

Ejeres eller Viceejeres Underskrift.

Beboelseskema.

Forhus, Sidehus, Baghus, (Kelder, Stue, 1. Sal o. s. v.)	Samtlige Beboere af begge Kon. Fulde Navn. Ved Børn uden Navn sættes »Dreng« eller »Pige«. (Mellem hver Familie maa der helst være en Linies Mellenrum).	Fødselsaar og Dag	Fødeby. Hvis udenfor Danmark, om Vedkommende har Indfødsret.	Stilling i Husstanden (Husfader, Husmoder, Barn, Slægtning, Tyende, Logerende).	Rang, Stand og Næringsvej. Stillingen betegnes saaledes, at det kan ses, om Vedkommende er Principal eller Medhjælper, f. Eks. Snedkermester, Snedkersvend, Lærling o. s. v.	Arbejdsgiverens Navn og Bopæl (forsnavdt De ikke driver selvstændig Virksomhed).	Hvis flyttet i det sidste Aar, da tidligere Bopæl her i Byen (d. 1. og 2. kvartal) og hvornår. Gade og Husnr.	Hvis tilflyttet i det sidste Aar, da hvorfra og hvornår. By og Dato	Den hellaarlige Husleje af Beboelseslejligheden, eller, hvis Husleje ikke betales, da Lejeværdien		Plejebørn. Ved Plejebørn sættes »ja« i denne Rubrik.	Hvis undersøgt de paa denne Liste opførte skolefraværende Børn mellem 6 1/2 og 14 1/2 Aar? Gaae de i en offentlig Skole, om dees Navn opgives. Gaae de i Privatskole om Bestyrerens Navn opgives.	Vedrørende Værnepligten.				Særlig Angivelse. 1) Døvstumme. 2) Blinde. 3) Idioter.	
									Krooner	Antal Værelser			Kreds	Lagel	Bogstav	Nr.		
Førhus	Hue	Th. Jørgensen Finmann	11/10 1864	Søndborg	Husfader	Førner	H. P. Jensen & Co.		180	2								
		Charlotte Sophie Jørgensen Finmann	14/5 1865	Søndborg	Barn													
		Anna Sophie Jørgensen Finmann	14/11 1895	Søndborg	Barn													
		Maagretta Marie Jørgensen Finmann	28/12 1897	Aarhus	Barn													
		Auguste Tomine Jørgensen Finmann	9/11 1903	Aarhus	Barn													
		Jørgen Peter Jørgensen Finmann	30/4 1905	Aarhus	Barn													
		Emma Lydia Jørgensen Finmann	9/10 1907	Aarhus	Barn													
		Charles Georg Jørgensen Finmann	1907	Aarhus	Barn													
		1. Sal	J. Jensen	18/9 1882	Klamme	Husfader	Arbejdsmand	Karl Lee Selskabsfab. Rosenhøj		190	2				5	93	B	25
	Peter (Joh. Andersen)	16/6 1887	Tommersby	Husmoder														
2. Sal	Jens Jensen Horn	17/3 1869	Tungelund	Husfader	Førner	Førnermester	H. K. Jensen		180	2								
	Caroline Louisa Pedersen	30/3 1873	Tommersby	Husmoder														
	Herttha Kirstine Horn	28/9 1896	Aarhus	Barn														
	Henry Christian Horn	21/2 1905	Aarhus	Barn														
3. Sal	Jacob Christian Marinus Laurson Frøge	23/1 1870	Sønder	Husfader	Stræder	Strøpingshandler	Rasmus Jensen		170	2				4	230	V	836	
	Anna Marie Margrethe Pedersen	8/5 1875	Sønder	Husmoder														
	Oluf Edvard Frøge	28/9 1905	Aarhus	Barn														
	Folger Lorenz Frøge	2/8 1907	Aarhus	Barn														

Denne Rubrik udfyldes af Ejeren eller Viceværtten.

Ved 1 Værelses Lejligheder forstaaes i Værelse med Køkken. Kontorlokaler, som benyttes af et Firma opføres kun som 1 Kontorlokale, selv om der er flere Værelser. Ligesaa med Værksted- og Lagerlokaler.

I Ejendommen findes:

Antal ialt	Beboelseslejligheder med 1 Værelse	Deraf ledige Antal	De ledige Lejligheder sies udgjøre af
4	do. " 2 Værelser		
	do. " 3 " uden Pigekammer		
	do. " 3 " med Pigekammer		
	do. " 4 " uden Pigekammer		
	do. " 4 " med Pigekammer		
	do. " 5 "		
	do. " 6 "		
	do. " 7 "		
	do. " 8 "		
	do. med flere end 8 Værelser		
	Butikker		
	Lagerlokaler		
	Kontorlokaler		
	Værkstedlokaler		

Løbe-Nr.:
Gade: *Samsøgade*
Husnummer: *30*

04
Anmærkning

Anmeldelse til Byraadet

om

Beboerne, samt om Selskaber, Foreninger og Institutioner,
der benytter Lokaler
i den ovennævnte Ejendom.

I Henhold til Lov af 15. Maj 1875 § 21, jfr. § 22 pålægges det under Mulkt af 2 til 50 Kr. vedkommende Gaard- eller Husejer eller den, der repræsenterer ham i Stedet, under sin Haand at udfylde nærværende Skema.

- A. Beboelsesskemaet.** Alle i Ejendommen boende Personer opføres med deres fulde Navn og øvrige i Skemaet forlangte Oplysninger, uanset om de midlertidig er fraværende.
- B. Tillægsskema I.** (Se Bagsiden). Paa dette opføres enhver udenbys eller i Udlandet boende Person, der driver selvstændig Erhvervsvirksomhed fra Lokaler i Ejendommen, eller som ejer eller besidder Ejendommen eller har Andel i Indtægterne eller opbebarer anden Afgift af denne. Endvidere opføres alle Selskaber, Foreninger og Institutioner, uden Hensyn til hvor de er hjemmehørende, for saa vidt de benytter Lokaler i Ejendommen til Kontor, Udsalg, Værksted eller anden Erhvervsvirksomhed, ejer eller besidder Ejendommen eller opbebarer Afgift af denne.
- B. Tillægsskema II.** (Se Bagsiden). I Ejendomme med Lejligheder eller Lokaler, hvor der drives Forretning, Haandværk eller anden selvstændig Næringsdrift, maa Ejeren lade Firmaets Indehaver udfylde dette Skema.

For saa vidt der ikke er tilstrækkelig Plads paa det tilsendte Skema, ville flere paa Forlangende blive udleverede mellem Kl. 10 og 2 paa Skattekantoret, Raadhusstræde 1, 1ste Sal.
Skemaet vil blive afhentet 8 Dage efter at det er blevet tilstillet Vedkommende.

Aarhus Byraad, i Oktober 1908.

Ejers Navn

Jens Jensen

Ejers Bopæl

Samsøgade 30 41

Optælling

(foretages ved Byraadets Foranstaltning)

Mandken *6*
Kvindeken *7*
Ialt *13* Personer.

Ejers eller Viceens Underskrift.

Beboelseskema.

Forhus, Sidehus, Baghus. (Kølder, Stue, 1. Sal o. s. v.)	Samtlige Beboere af begge Køn. Fulde Navn. Ved Børn uden Navn sættes »Dreng« eller »Pige«. (Mellem hver Familie maa der helst være en Linie mellemrum).	Fødselsaar og Dag	Fødeby. Hvis udenfor Danmark, om Vedkommende har Indfødsret.	Stilling i Husstanden (Husfader, Husmoder, Barn, Slægting, Tyende, Løgerende).	Rang, Stand og Næringsvej. Stillingen betegnes saaledes, at det kan ses, om Vedkommende er Principal eller Medhjælper, f. Eks. Snedkermester, Snedkersvend, Lærling o. s. v.	Arbejdsgiverens Navn og Bopæl (for saa vidt De ikke driver selvstændig Virksomhed).	Hvis flyttet i det sidste Aar, da tidligere Bopæl her i Byen (d. l. i. Novbr. 1907). Gade og Hus-Nr.	Hvis tilflyttet Byen i det sidste Aar, da hvorfra og hvornaar.	By og Dato	Den helsearlige Husleje af Beboelseslejligheden, eller, hvis Husleje ikke betales, da Lejeværdien		Plejebørn. Ved Plejebørn sættes »ja« i denne Rubrik.	Hvor undervises de paa denne Liste opførte skolefraværende Børn mellem 6 1/2 og 14 1/2 Aar? Gaae de i en offentlig Skole, maa dets Navn angives. Gaae de i Privatskole maa Bestyrerens Navn angives.	Vedrørende Værnepligten. For enhver Mand mellem 20 og 28 Aar (brud enten han er anført som Beboer, Tjenestgjælder eller Løgerende) opføres (eller Indtægtsbevis, Særligheds, Forstærkingspapir eller Afgangsbevis).				Særlig Angivelse. 1) Døvstumme. 2) Blinde. 3) Idioter.
										Krooner	Antal Værelser			Kreds	Lagel	Bogstav	Nr.	
1. Sal.	Jens Jensen Jette Ewa Frederikke Jensen Meta Louise Jensen	28/3 1859 18/7 1856 9/10 1857	København	Fader Moder Datter	Arbejdsmand " "	Ceres	"	"	"	185	2	"	"	"	"	"	"	"
1. Sal.	Laurits Eriksen Byt Ane Eriksen Byt Paul Eriksen Byt	13/1 1882 14/2 1830 20/12 1904	København	Fader Moder Søn	Skredder " "	Nørrebro	"	"	"	185	2	"	"	"	"	"	"	"
2. Sal.	Carl Jens Paulsen Elsbeth Benedicte Paulsen Kjeld Eriksen og Agathe Paulsen	22/4 1881 17/5 1882 5/2 1896	København	Fader Moder Datter	Sten & Billedhugger " "	St. Lukas	"	"	"	185	2	"	"	"	"	"	"	"
3. Sal.	Carl Martinus Andersen Ellen Sofie Marie Andersen Lilly Helene Jensine Andersen Kjerle Salbøge Andersen	4/6 1876 3/1 1883 30/11 1904 27/2 1906	København	Fader Moder Datter Søn	Tømrer " " "	Tomses	"	"	"	170	2	"	"	"	"	"	"	"

Denne Rubrik udfyldes af Ejeren eller Viceværten.

Ved 1 Værelses Lejligheder forstaaes i Værelse med Køkken.
Kontorlokaler, som benyttes af et Firma opføres kun som 1 Kontorlokale, selv om der er flere Værelser. Ligesaa med Værksted- og Lagerlokaler.

I Ejendommen findes:

Antal ialt	Beboelsislejligheder med 1 Værelse	Deraf ledige Antal	De ledige Lejligheder sidst udfyldte til Krooner
4	do. + 2 Værelser		
	do. + 3 — uden Pigekammer		
	do. + 3 — med Pigekammer		
	do. + 4 — uden Pigekammer		
	do. + 4 — med Pigekammer		
	do. + 5 —		
	do. + 6 —		
	do. + 7 —		
	do. + 8 —		
	do. med flere end 8 Værelser		
	Butikker		
	Lagerlokaler		
	Kontorlokaler		
	Værkstedlokaler		

Løbe-Nr.:
Gade: *Samsøgade*
Husnummer: *32*

Anmærkning

Anmeldelse til Byraadet

om

Beboerne, samt om Selskaber, Foreninger og Institutioner,
der benytter Lokaler
i den ovennævnte Ejendom.

I Henhold til Lov af 15. Maj 1875 § 21, jfr. § 22 paalægges det under Mulkt af 2 til 50 Kr. vedkommende Gaard- eller Husejer eller den, der repræsenterer ham i Stedet, under sin Haand at udfylde nærværende Skema.

- A. Beboelsesskemaet.** Alle i Ejendommen boende Personer opføres med deres fulde Navn og øvrige i Skemaet forlangte Oplysninger, uanset om de midlertidig er fraværende.
- B. Tillægsskema I.** (Se Bagsiden). Paa dette opføres enhver **udenbys eller i Udlandet boende Person**, der driver selvstændig Erhvervsvirksomhed fra Lokaler i Ejendommen, eller som ejer eller besidder Ejendommen eller har Andel i Indtægterne eller opbeholder anden Afgift af denne. Endvidere opføres **alle Selskaber, Foreninger og Institutioner**, uden Hensyn til hvor de er hjemmehørende, for saa vidt de benytter Lokaler i Ejendommen til Kontor, Udsalg, Værksted eller anden Erhvervsvirksomhed, ejer eller besidder Ejendommen eller opbeholder Afgift af denne.
- B. Tillægsskema II.** (Se Bagsiden). I Ejendomme med Lejligheder eller Lokaler, hvor der drives Forretning, Haandværk eller anden selvstændig Næringsdrift, maa Ejeren lade Firmaets Indehaver udfylde dette Skema. For saa vidt der ikke er tilstrækkelig Plads paa det tilsendte Skema, ville flere paa Forlangende blive udleverede mellem Kl. 10 og 2 paa Skattekontoret, Raadhusstræde 1, 1ste Sal. Skemaet vil blive afhentet 8 Dage efter at det er blevet tilstillet Vedkommende.

Aarhus Byraad, i Oktober 1908.

Optælling

(foretages ved Byraadets Foranstaltning).

Mandken 7
Kvindeken 8
Ialt 15 Personer.

Ejernes Navn

Johan Andersen

Ejernes Bopæl

Samsøgade 32, 1^o

Ejernes eller Viceejernes Underskrift.

Beboelseskema.

Forhus, Sidehus, Baghus. (Kølder, Stue, 1. Sal o.s.v.)	Samtlige Beboere af begge Køn. Fulde Navn. Ved Børn uden Navn sættes »Dreng« eller »Pige«. (Mellem hver Familie maa der helst være en Linies Mellemrum).	Fødselsaar og Dag	Fødeby. Hvis udenfor Danmark, om Vedkommende har Indfødsret.	Stilling i Husstanden (Husfader, Husmoder, Barn, Slægting, Tyende, Løgerende).	Rang, Stand og Næringsvej. Stillingen betegnes saaledes, at det kan ses, om Vedkommende er Principal eller Medhjælper, f. Eks. Snedkermester, Snedkersvend, Lærling o.s.v.	Arbejdsgiverens Navn og Bopæl (forsaaedit De ikke driver selvstændig Virksomhed).	Hvis flyttet i det sidste Aar, da tidligere Bopæl her i Byen (d. 1ste Novbr. 1907). Gade og Hus-Nr.	Hvis tilflyttet Byen i det sidste Aar, da hvorfra og hvornaar.	By og Dato	Den holaarlige Husleje af Beboelseslejligheden, eller, hvis Husleje ikke betales, da Lejeværdien		Plejebørn. Ved Plejebørn sættes »ja« i denne Rubrik.	Hvor undervejs de paa denne Liste opførte skønnede Børn mellem 6 1/2 og 14 1/2 Aar? Gaar de i en offentlig Skole, saa dennes Navn opgives. Gaar de i Privatskole maa Bestyrerens Navn anføres.	Vedrørende Værnepligten.				Særlig Angivelse. 1) Dovstumme. 2) Blinde. 3) Idioter.	
										Kroser	Antal Værelser			Kreds	Legel	Begjar	Nr.		
3. Sal	Anton Marinus Peter Petersen	25/2 1860	Aalborg	Husfader	Snedkervend	A. Isager, Skolegade 9				230	3								
	Bobkilde Barbra Petersen	23/12 1867	Hougaard	Husmoder						244	7								
	Louise Kristine Marie Louise Petersen	11/12 1870	Aarhus	Barn	Bogholderiske	De formede jernstøberier													
	Aage Petersen	25/11 1896	Aarhus	Barn															
2. Sal	Larsen Theodor Ferdinand Jørgensen	2/12 1873	Jaungyde	Mand	Snedkervend	Vald juul. Væne - Nr. 10				260	3								
	Frandsine Magdalene Jørgensen	1874	Hougaard	Konstb. Mønstre															
1. Sal	Anders Peter Andersen Skovind	1868	Norring	Fader	Skrodersvend	P. Skovind, Søndergade 30, Hjulbyvej				260	3								
	Sophie Margrethe Andersen Skovind	1872	Ålborg	Moder															
	Minna Margrethe Andersen Skovind	1879	Aarhus	Datter															
	Paul Frederik Andersen Skovind	1805	do	Søn															
St.	Johan Andersen	1869	Lall	Fader	Detailist					230	3								
	Maren Kristine Andersen	1866	Hjaltrup	Moder															
	Anni Johanne Karoline Andersen	1892	Lall	Datter	Kontor-medhjælperiske	Danngård, Kirgervej													
	Elva Elvira Andersen	1894	Aarhus	Datter															
	Nils Christian Tage Andersen	1911	Aarhus	Søn															

Denne Rubrik udfyldes af Ejeren eller Viceværtten.

Ved 1 Værelses Lejligheder forstås 1 Værelse med Køkken. Kontorlokaler, som benyttes af et Firma opføres kun som 1 Kontorlokale, selv om der er flere Værelser. Ligesaa med Værksted- og Lagerlokaler.

I Ejendommen findes:

Antal ialt	Deraf ledige Antal	De ledige Lejligheder siddt udfyldt til Kroser
Beboelseslejligheder med 1 Værelse		
do.	• 2 Værelser	
4	do. • 3 — uden Pigekammer	
	do. • 3 — med Pigekammer	
	do. • 4 — uden Pigekammer	
	do. • 4 — med Pigekammer	
	do. • 5 —	
	do. • 6 —	
	do. • 7 —	
	do. • 8 —	
	do. med flere end 8 Værelser	
	Butikker	
	Lagerlokaler	
	Kontorlokaler	
	Værkstedlokaler	

Løbe-Nr.:
Gade: *Samsøgade*
Husnummer: *34*

Anmærkning

Anmeldelse til Byraadet

om

Beboerne, samt om Selskaber, Foreninger og Institutioner,
der benytter Lokaler
i den ovennævnte Ejendom.

I Henhold til Lov af 15. Maj 1875 § 21, jfr. § 22 paalægges det under Mulkt af 2 til 50 Kr. vedkommende Gaard- eller Husejer eller den, der repræsenterer ham i Stedet, under sin Haand at udfylde nærværende Skema.

- A. Beboelsesskemaet.** Alle i Ejendommen boende Personer opføres med deres fulde Navn og øvrige i Skemaet forlangte Oplysninger, uanset om de midlertidig er fraværende.
- B. Tillægsskema I.** (Se Bagsiden). Paa dette opføres enhver udenbys eller i Udlandet boende Person, der driver selvstændig Erhvervsvirksomhed fra Lokaler i Ejendommen, eller som ejer eller besidder Ejendommen eller har Andel i Indtægterne eller oppebærer anden Afgift af denne. Endvidere opføres alle Selskaber, Foreninger og Institutioner, uden Hensyn til hvor de er hjemmehørende, for saa vidt de benytter Lokaler i Ejendommen til Kontor, Udsalg, Værksted eller anden Erhvervsvirksomhed, ejer eller besidder Ejendommen eller oppebærer Afgift af denne.
- B. Tillægsskema II.** (Se Bagsiden). I Ejendomme med Lejligheder eller Lokaler, hvor der drives Forretning, Haandværk eller anden selvstændig Næringsdrift, maa Ejeren lade Firmaets Indehaver udfylde dette Skema.

For saa vidt der ikke er tilstrækkelig Plads paa det tilsendte Skema, ville flere paa Forlangende blive udleverede mellem Kl. 10 og 2 paa Skattekontoret, Raadhusstræde 1, 1ste Sal.
Skemaet vil blive afhentet 8 Dage efter at det er blevet tilstillet Vedkommende.

Aarhus Byraad, 1 Oktober 1908.

Ejers Navn

Nils Martin Andersen

Ejers Bopæl

Samsøgade 34

Optælling

(foretages ved Byraadets Foranstaltning).

Mandken 7

Kvindekøn 11

Ialt 18. Personer.

Ejers eller Vidermæters Underskrift.

Beboelseskema.

Forhus, Sidehus, Baghus. (Kølder, Stue, 1. Sal o. s. v.)	Samtlige Beboere af begge Kon. Fulde Navn. Ved Born uden Navn sættes »Dreng« eller »Pige«. (Mellem hver Familie maa der helst være en Linies Mellemrum).	Fødselsaar og Dag	Fødeby. Hvis udenfor Danmark, om Vedkommende har Indfødsret.	Stilling i Husstanden (Husfader, Husmoder, Barn, Slægtning, Tyende, Løgerende).	Rang, Stand og Næringsvej. Stillingen betegnes saaledes, at, det kan ses, om Vedkommende er Principal eller Medhjælper, f. Eks. Snedkermester, Snedkersvend, Lærling o. s. v.	Arbejdsgiverens Navn og Bopæl (forsnavidt De ikke driver selvstændig Virksomhed).	Hvis flyttet i det sidste Aar, da tidligere Bopæl her i Byen (A. B. Novbr. 1907). Gade og Husnr.	Hvis flyttet i det sidste Aar, da tidligere Bopæl her i Byen (A. B. Novbr. 1907). Gade og Husnr.	Den helaarlige Husleje af Beboelseslejligheden, eller, hvis Husleje ikke betales, da Lejeværdien	Plejebørn. Ved Plejebørn sættes »ja« i denne Rubrik.	Hvis undervejs de på denne Liste opførte skønnede Børn mellem 6 1/2 og 14 1/2 Aar? Gaar de i en offentlig Skole, saa sættes Navn og Gaaer de i Privatskole saa Bestyrerens Navn anføres	Vedrorende Værnepligten.				Særlig Angivelse. 1) Dovstamme. 2) Blinde. 3) Idioter.
												Kroer	Antal Værelser	Kode	Legt	
	Nils Martin Andersen	1868	Nakkeby	Fader	Handlervend			165	2							
	Friine															
	Friine															
	Alfred Christian Andersen	1873	Nakkeby	Moder												
	Anna Christiane Andersen	1874	Nakkeby	Barn												
	Anna Christiane Andersen	1875	Nakkeby	Barn												
	Anton Jensen	1886	Silkeborg	Løgerende	Skomagersvend											
1. Sal	Laurits Friis Andersen	1880	Troby	Fader	Handlervend	Handlervend Friis	Munksg.	200	2			4	252	18		
	Christine Andersen	1880	Troby	Moder												
	Mary Friis Andersen	1885	Troby	Barn												
	Fulie Andersen	1885	Troby	Barn												
	Olga Marie Andersen	1888	Troby	Barn												
2. Sal	Ann Asmus Jensen	1874	Lille	Fader	Detailist			200	1			4	230	174		
	Anna Mathilde Jensen	1878	Lille	Moder												
	Inge Ingrid Marie Jensen	1881	Lille	Barn												
	Augustine Marie Jensen	1883	Lille	Barn												
	Adel Vera Jensen	1887	Lille	Barn												
3. Sal	Peter Peter Hansen	1848	Galle	Fader	Bankarbejder			180	2							
	Louis Hansen	1851	Vold	Moder												
	Nils Peter Hansen	1873	Vejlby	Barn	Mastkinterning											

Denne Rubrik udfyldes af Ejeren eller Viceværtten.

Ved 1 Værelses Lejligheder forstås 1 Værelse med Køkken. Kontorlokaler, som benyttes af et Firma opføres kun som 1 Kontorlokale, selv om der er flere Værelser. Ligesaa med Værksted- og Lagerlokaler.

I Ejendommen findes:

Antal indt.	Deraf ledige.	De ledige Lejligheder indeholder
		Antal
Beboelseslejligheder med 1 Værelse		
4		do. » 2 Værelser
		do. » 3 — uden Pigekammer
		do. » 3 — med Pigekammer
		do. » 4 — uden Pigekammer
		do. » 4 — med Pigekammer
		do. » 5 —
		do. » 6 —
		do. » 7 —
		do. » 8 —
		do. med flere end 8 Værelser
		Butikker
		Lagerlokaler
		Kontorlokaler
		Værkstedlokaler

Løbe-Nr.:
Gade: *Laurvigsgade 7 og Minnekogade*
Husnummer: *36* *57*

Anmærkning

Anmeldelse til Byraadet

om

Beboerne, samt om Selskaber, Foreninger og Institutioner,
der benytter Lokaler
i den ovennævnte Ejendom.

I Henhold til Lov af 15. Maj 1875 § 21, jfr. § 22 paalægges det under Mulkt af 2 til 50 Kr. vedkommende Gaard- eller Husejer eller den, der repræsenterer ham i Stedet, under sin Haand at udfylde nærværende Skema.

A. Beboelsesskemaet. Alle i Ejendommen boende Personer opføres med deres fulde Navn og øvrige i Skemaet forlangte Oplysninger, uanset om de midlertidig er fraværende.

B. Tillægsskema I. (Se Bagsiden). Paa dette opføres enhver **udenbys eller i Udlandet boende Person**, der driver selvstændig Erhvervsvirksomhed fra Lokaler i Ejendommen, eller som ejer eller besidder Ejendommen eller har Andel i Indtægterne eller opbeholder anden Afgift af denne. Endvidere opføres **alle Selskaber, Foreninger og Institutioner**, uden Hensyn til hvor de er hjemmeberende, for saa vidt de benytter Lokaler i Ejendommen til Kontor, Udsalg, Værksted eller anden Erhvervsvirksomhed, ejer eller besidder Ejendommen eller opbeholder Afgift af denne.

B. Tillægsskema II. (Se Bagsiden). I Ejendomme med Lejligheder eller Lokaler, hvor der drives Forretning, Haandværk eller anden selvstændig Næringsdrift, maa Ejeren lade Firmaets Indehaver udfylde dette Skema.

For saa vidt der ikke er tilstrækkelig Plads paa det tilsendte Skema, ville flere paa Forlangende blive udleverede mellem Kl. 10 og 2 paa Skattekontoret, Raadhusstræde 1, 1ste Sal.
Skemaet vil blive afhentet 8 Dage efter at det er blevet tilstillet Vedkommende.

Aarhus Byraad, i Oktober 1908.

Ejeren Navn *A. Laurin*

Ejeren Bopæl *Laurvigsgade 36.*

Optælling

(foretages ved Byraadets Foranstaltning)

Mandken	<i>5</i>	<i>20</i>
Kvindeken	<i>10</i>	<i>22</i>
Ialt	...	<i>15</i>	Personer.

Ejeren eller Viceens Underskrift.

Beboelseskema.

Forhus, Sidehus, Baghus. (Kelder, Stue, 1. Sal o. s. v.)	Samtlige Beboere af begge Køn. Fulde Navn. Ved Børn uden Navn sættes »Dreng» eller »Pige». (Mellem hver Familie maa der helst være en Linies Mellemrum).	Fødsels- aar og Dag	Fødeby. Hvis udenfor Danmark, om Vedkommende har Indfødsret.	Stilling i Husstanden (Husfader, Hus- moder, Barn, Slægting, Tyende, Løgerende).	Rang, Stand og Næringsvej. Stillingen betegnes saaledes, at det kan ses, om Ved- kommende er Principal eller Medhjælper, f. Eks. Snedkermester, Snedker- svend, Lærling o. s. v.	Arbejdsgiverens Navn og Bopæl (forsaa vidt De ikke driver selvstændig Virksomhed).	Hvis flyt- t i det sidste da tidligere i her i Byen (d Novbr. 190 Gade og Hu
2. Indsæl	Frodo Georg Løysche Nagtha Amalie Kastrup Ove Christian Løysche Inger Marie Løysche Eve Amalie Løysche	7/4 1875 24/4 1879 24/4 1900 24/4 1903 24/4 1905	Odense Sundby Sundby Sundby Sundby	Fader Moder Fader Moder Moder	Repræsentant Svend Svend Svend Svend	De forenede Jern- støberier, Næstved	
2. Indsæl	Anders Lauritzen Ann Petrona Lauritzen Krestjan Lauritzen Kajena Mathies Lauritzen Kalle Helga Lauritzen	10/1 1859 23/6 1863 7/10 1883 16/8 1887 21/8 1895	Gallun Gallun Gallun Gallun Aarhuus	Fader Moder Fader Fader Fader	Maurmister Møder Maurmister Fæller Fæller		
7. Indsæl	Luitas Frederik Guldbech Rosenberg Minstene Rosenberg Ellen do Asbjørn do Edel Guldbech Rosenberg	20/11 1875 25/7 1878 29/4 1901 2/14 1903 24/4 1906	Bogense Aarhuus Aarhuus do do Aarhuus	Fader Moder Barn do do Fader	Kornkøber Møder do do do do	Brammose & Sørensen	

Lobe-Nr.:

Gade: *Linnévej og St. Munkesgade*

Husnummer: *36 56*

Anmeldelse til Byraadet

om

Beboerne, samt om Selskaber, Foreninger og Institutioner,
der benytter Lokaler
i den ovennævnte Ejendom.

I Henhold til Lov af 15. Maj 1875 § 21, jfr. § 22 pålægges det under Mulkt af 2 til 50 Kr. vedkommende Gaard- eller Husejer eller den, der repræsenterer ham i Stedet, under sin Haand at udfylde nærværende Skema.

A. **Beboelsesskemaet.** Alle i Ejendommen boende Personer opføres med deres fulde Navn og øvrige i Skemaet forlangte Oplysninger, uanset om de midlertidig er fraværende.

B. **Tillægsskema I.** (Se Bagsiden). Paa dette opføres enhver **udenbys eller i Udlandet boende Person**, der driver selvstændig Erhvervsvirksomhed fra Lokaler i Ejendommen, eller som ejer eller besidder Ejendommen eller har Andel i Indtægterne eller opbeholder anden Afgift af denne. Endvidere opføres **alle Selskaber, Foreninger og Institutioner**, uden Hensyn til hvor de er hjemmehørende, for saa vidt de benytter Lokaler i Ejendommen til Kontor, Udsalg, Værksted eller anden Erhvervsvirksomhed; ejer eller besidder Ejendommen eller opbeholder Afgift af denne.

B. **Tillægsskema II.** (Se Bagsiden). I **Ejendomme med Lejligheder eller Lokaler, hvor der drives Forretning, Haandværk eller anden selvstændig Næringsdrift**, maa Ejeren lade Firmaets Indehaver udfylde dette Skema.

For saa vidt der ikke er tilstrækkelig Plads paa det tilsendte Skema, ville flere paa Forlangende blive udleverede mellem Kl. 10 og 2 paa Skattekontoret, Raadhusstræde 1, 1ste Sal.

Skemaet vil blive afhentet 8 Dage efter at det er blevet tilstillet Vedkommende.

Aarhus Byraad, i Oktober 1908

Optælling

(foretaget ved Byrådets Foranstaltning)

Mandken 15
Kvindeken 12
Ialt 27 Personer.

Ejeren Underskrift
(eller Ejeren's Navn og Viseværtens Underskrift)

Tillegsskema I. Herpaa opføres alle inden- og udenlandske Selskaber, Foreninger og Institutioner samt udenbys og i Udlandet boende Personer, der helt eller delvis er Ejere eller Besiddere af Ejendommen eller oppehæver andre Afgifter af samme, eller som have Kontor, Værksted eller andre Forretningslokaler i Ejendommen.

Navn. For Personer tillige Stand og Stilling.	Selskabets eller Foreningens Karakter. Aktieselskab eller andet Selskab med begrænset Ansvar, Kreditsforening, Produktions- eller Forbrugsforening, Forsikringsforening, under selvstændig Bestyrelse staaende Forretningsafdeling (Filial, Agentor).	Erhvervsvirksomheden. Handels, Fabriks, Haandværks, Forsikringsvirksomhed o. s. v., Lauge, Sagfører, Entreprenør, Beværter eller Virksomhed med Behandling af Personer og Gods. Ophærelsens Indtægter af Ejendom som Ejer, Besidder eller Afgiftsnyder, angives i hvilken Egenskab.	Bopæl eller Hjemsted. For Rigets Velkommande angives velkommande Kommando, for Udlandet velkommande Land. Hædersrepræsentant eller Fuldægtlig for Selskaber og Personer der have Hjemsted udenfor Aarhu (Navn og Adresse).	Anmærkning.

Tillegsskema II. I Ejendomme med Lejligheder eller Lokaler, hvor der drives Forretning, Haandværk eller anden selvstændig Næringsdrift, maa Ejeren lade Firmaets Indehaver udfylde nedenstaaende Skema.

Firma Navn	Forretnings-Branche	Forretningsadresse og Telefon Nr.	Indehaverens Navn	Privat Bopæl

Hvis tilflyttet Byen i det sidste Aar, da hvorfra og hvornaar. By og Dato	Den belaaarlige Husleje af Beboelseslejlig- heden, eller, hvis Husleje ikke betales, da Lejeværdien	Plejebørn. Ved Plejebørn sættes »ja« i deene Rubrik.	Hvor undervises de paa denne Liste opførte skol- fermænds Børn mellem 6 1/2 og 14 1/2 Aar? Gaaer de i en offentlig Skule, maa denne Navn angives. Gaar de i Privatskole maa Bestyrerens Navn anføres	Vedrørende Værnepligten.				Særlig Angivelse. 1) Døvstumme. 2) Blinde. 3) Idioter.
				Kred.	Lagel	Bogstav	Nr.	
	300 4			4.	221	D.	497.	
	300 4							
	300 4							

**Denne Rubrik udfyldes
af Ejeren eller Viceværten.**

Ved 1 Værelses Lejligheder forstaaes 1 Værelse med Køkken.

Kontorlokaler, som benyttes af et Firma opføres kun som 1 Kontorlokale, selv om der er flere Værelser. Ligesaa med Værksteds- og Lagerlokaler.

I Ejendommen findes:

Antal i alt	Deraf lodlige Antal.	De lodlige Lejligheder sigt udgjort (i) Krooner
Beboelseslejligheder med 1 Værelse		
do.	2	Værelser
do.	3	uden Pigekammer
do.	3	med Pigekammer
3	4	uden Pigekammer
do.	4	med Pigekammer
do.	5	—
do.	6	—
do.	7	—
do.	8	—
do.	med flere end 8	Værelser
		Butikker
		Lagerlokaler
		Kontorlokaler
		Værkstedslokaler

Løbe-Nr.:
Gade: *Samsøgade*
Husnummer: *40*

Anmærkning

Anmeldelse til Byraadet

om

Beboerne, samt om Selskaber, Foreninger og Institutioner,
der benytter Lokaler
i den ovennævnte Ejendom.

I Henhold til Lov af 15. Maj 1875 § 21, jfr. § 22 pålægges det under Mulkt af 2 til 50 Kr. vedkommende Gaard- eller Husejer eller den, der repræsenterer ham i Stedet, under sin Haand at udfylde nærværende Skema.

A. Beboelseskemaet. Alle i Ejendommen boende Personer opføres med deres fulde Navn og øvrige i Skemaet forlangte Oplysninger, uanset om de midlertidig er fraværende.

B. Tillægsskema I. (Se Bagsiden). Paa dette opføres enhver **udenbys eller i Udlandet boende Person**, der driver selvstændig Erhvervsvirksomhed fra Lokaler i Ejendommen, eller som ejer eller besidder Ejendommen eller har Andel i Indtægterne eller opbeholder anden Afgift af denne. Endvidere opføres **alle Selskaber, Foreninger og Institutioner**, uden Hensyn til hvor de er hjemmehørende, for saa vidt de benytter Lokaler i Ejendommen til Kontor, Udsalg, Værksted eller anden Erhvervsvirksomhed, ejer eller besidder Ejendommen eller opbeholder Afgift af denne.

B. Tillægsskema II. (Se Bagsiden). I Ejendomme med Lejligheder eller Lokaler, hvor der drives Forretning, Haandværk eller anden selvstændig Næringsdrift, maa Ejeren lade Firmaets Indehaver udfylde dette Skema.

For saa vidt der ikke er tilstrækkelig Plads paa det tilsendte Skema, ville flere paa Forlangende blive udleverede mellem Kl. 10 og 2 paa Skattekontoret, Raadhusstræde 1, 1ste Sal.

Skemaet vil blive afhentet 8 Dage efter at det er blevet tilstillet Vedkommende.

Aarhus Byraad, i Oktober 1908.

er anden selvstændig

Privat Bopæl

Samsøgade 32. St.

Ejers Navn *P. Andersen*

Ejers Bopæl *Samsøgade 40*

Optælling
(foretages ved Byraadets Foranstaltning)
Mandken *12*
Kvindeken *10*
Ialt. *22* Personer.

P. Andersen
Ejers eller Viceværtens Underskrift.

Beboelseskema.

Forhus, Sidehus, Baghus. (Kjelder, Stue, 1. Sal o. s. v.)	Samtlige Beboere af begge Køn. Fulde Navn. Ved Børn uden Navn sættes »Dreng« eller »Pige«. (Mellem hver Familie maa der helst være en Linies Mellemrum).	Fødselsaar og Dag	Fødeby. Hvis udenfor Danmark, om Vedkommende har Indfødsret.	Stilling i Husstanden (Husfader, Husmoder, Barn, Slægtning, Tyende, Løgerende).	Rang, Stand og Næringsvej. Stillingen betegnes saaledes, at det kan ses, om Vedkommende er Principal eller Medhjælper, f. Eks. Snekermester, Snekersvend, Lærling o. s. v.	Arbejdsgiverens Navn og Bopæl (forstaaet De ikke driver selvstændig Virksomhed).	Hvis flyttet i det sidste Aar, da tidligere Bopæl her i Byen (d. 1ste Novbr. 1907). Gade og Hus-Nr.	Hvis tilflyttet Byen i det sidste Aar, da hvorfra og hvornaar. By og Dato	Den belaaelige Husleje af Beboelseslejligheden, eller, hvis Husleje ikke betales, da Lejeværdien		Plejebørn. Ved Plejebørn sættes »ja« i denne Rubrik.	Hvis endvidere de paa denne Liste opførte skattefrimerkede Børn mellem 6 1/2 og 14 1/2 Aar? Gaar de i en offentlig Skole, saa denes Navn opgives. Gaar de i Privatskole maa Bostyrerens Navn anføres.	Vedrørende Værnepligten. For enhver Mand mellem 20 og 28 Aar (hvad enten han er anført som Beboer, Tjenestetjende eller Løgerende) opgives (eller Indtægtsbetaler, Søfartsbøg, Forsterkningsops eller Afregningsbøg).				Særlig Angivelse. 1) Dovstumme. 2) Blinde. 3) Idioter.
									Kroner	Antal Værelser			Kreds	Lagt	Bogstav	Nr.	
	Hans Christian Jensen Lene Marie Jensen Aage Richard Jensen	25/1.61 22/2.66 15/5.02	Ljølby Fælsholm Aarhus	Husfader Husmoder Barn	Politibetjent				260	4							
1 Sal	Peder Jensen Andersen Marcu Andersen Niels Andreas Andersen Theodora Andersen Anna Auguste Andersen Emil Andersen	10/10 1889 27/12 87 24/8 84 1/1 86 25/8 88 12/11 92	Aaby Sabro Aaby - Aarhus Aaby	Husfader Husmoder Søn Datter - Søn	Forretningsfører - Papirerensvend - Kontorist	Demokraten - H. Dambrmann - M. Nielsen Volden			380	4							
2 Sal	Christen Nielsen Christensen Molle Kirstine Christensen Niels Peter Christensen Martén Christensen Andreas Christensen Martha Christensen	12/6 62 13/6 64 17/4 86 1/6 90 1/8 92 1/5 95	Todbjerg Todbjerg Aarhus " " "	Husfader Husmoder Søn " " Datter	Mærsvend - Mærsvend Maler Lærning Maler Lærning	Abjuraen Odense O. Bull Møllekirkegårds	Dyngvad 18		360	4							
3de Sal	Immerise Nielsen Kathrine Nielsen Epida Cecilia Maria Nielsen Christian Peter Hovichs Nielsen Charles Oskar Lundby Nielsen Ellen Hovichs Nielsen Inge Marie Lorenzen	4/6 66 21/6 69 26/12 95 27/1 97 20/6 99 15/3 88 16/3 89	Nulm Hedebek Aarhus " " " "	Husfader Husmoder Datter Søn " Datter Tyende	Snekermester - - - - - -		Sølvgade 27		340	4							

Denne Rubrik udfyldes af Ejeren eller Viceværten.

Ved 1 Værelses Lejligheder forstås 1 Værelse med Køkken.
Kontorlokaler, som benyttes af et Firma opføres kun som 1 Kontorlokale, selv om der er flere Værelser. Ligesaa med Værksted- og Lagerlokaler.

I Ejendommen findes:

Antal ialt	Deraf ledige Antal.	De ledige Lejligheder stået ulæjet til Kroner
Beboelseslejligheder med 1 Værelse		
do.	2	Værelser
do.	3	uden Pigekammer
do.	3	med Pigekammer
do.	4	uden Pigekammer
4	4	med Pigekammer
do.	5	-
do.	6	-
do.	7	-
do.	8	-
do.	med flere end 8 Værelser	
Butikker		
Lagerlokaler		
Kontorlokaler		
Værkstedlokaler		

Finnus Skole

Møllestak
Korrelæs

Løbe-Nr.:
Gade: *Laursgade*
Husnummer: *42*

Anmærkning

Anmeldelse til Byraadet

om

Beboerne, samt om Selskaber, Foreninger og Institutioner,
der benytter Lokaler
i den ovennævnte Ejendom.

I Henhold til Lov af 15. Maj 1875 § 21, jfr. § 22 pålægges det under Mulkt af 2 til 50 Kr. vedkommende Gaard- eller Husjer eller den, der repræsenterer ham i Stedet, under sin Haand at udfylde nærværende Skema.

- A. Beboelsesskemaet.** Alle i Ejendommen boende Personer opføres med deres fulde Navn og øvrige i Skemaet forlangte Oplysninger, uanset om de midlertidig er fraværende.
- B. Tillægsskema I.** (Se Bagsiden). Paa dette opføres enhver **udenbys eller i Udlandet boende Person**, der driver selvstændig Erhvervsvirksomhed fra Lokaler i Ejendommen, eller som ejer eller besidder Ejendommen eller har Andel i Indtægterne eller opbeholder anden Afgift af denne. Endvidere opføres **alle Selskaber, Foreninger og Institutioner**, uden Hensyn til hvor de er hjemmehørende, for saa vidt de benytter Lokaler i Ejendommen til Kontor, Udsalg, Værksted eller anden Erhvervsvirksomhed, ejer eller besidder Ejendommen eller opbeholder Afgift af denne.
- B. Tillægsskema II.** (Se Bagsiden). I Ejendomme med Lejligheder eller Lokaler, hvor der drives Forretning, Haandværk eller anden selvstændig Næringsdrift, maa Ejeren lade Firmaets Indehaver udfylde dette Skema.

For saa vidt der ikke er tilstrækkelig Plads paa det tilsendte Skema, ville flere paa Forlangende blive udleverede mellem Kl. 10 og 2 paa Skattekontoret, Raadhusstræde 1, 1ste Sal.

Skemaet vil blive afhentet 8 Dage efter at det er blevet tilstillet Vedkommende.

Aarhus Byraad, i Oktober 1908.

Ejers Navn

M. P. Jensen

Ejers Bopæl

Laursgade 42

Optælling

(foretages ved Byraadets Foranstaltning).

Mandken *10* *12*
Kvindeken *15* *13*
Ialt ... *25* Personer.

M. P. Jensen

Ejers eller Viceejers Underskrift.

Beboelseskema.

Forhus, Sidehus, Baghus. (Kvæder, Stue, 1. Sal o. s. v.)	Samtlige Beboere af begge Køn. Fulde Navn. Ved Børn uden Navn sættes »Dreng« eller »Pige«. (Mellem hver Familie maa der helst være en Linies Mellemrum).	Fødselsaar og Dag	Fødeby. Hvis udenfor Danmark, om Vedkommende har Indfødsret.	Stilling i Husstanden (Husfader, Husmoder, Barn, Slugtning, Tyende, Løgerende).	Rang, Stand og Næringsvej. Stillingen betegnes saaledes, at det kan ses, om Vedkommende er Principal eller Medhjælper, f. Eks. Snekmester, Sneker-svend, Lærling o. s. v.	Arbejdsgiverens Navn og Bopæl (forsaaesilt De ikke driver selvstændig Virksomhed).	Hvis flyttet i det sidste Aar da tidligere Bopæl i Byen (d. l. Novbr. 1907). Gade og Husnr.	Hvis tilflyttet Byen i det sidste Aar, da hvorfra og hvornaar. By og Dato	Den helsearlige Husleje af Beboelseslejligheden, eller, hvis Husleje ikke betales, da Lejeværdien Krooner Antal Værelser	Plejebørn. Ved Plejebørn sættes »ja« i denne Rubrik.	Hvis undervejs de på denne Liste opførte ukonfirmerede Børn mellem 6 1/2 og 14 1/2 Aar? Gaae de i en offentlig Skole, som den som NAVN angives. Gaae de i Privatskole maa Bestyrerens Navn anføres.	Vedrørende Værnepligten. For enhver Mand mellem 20 og 28 Aar (bort set den som er indført som Beboer, Tjenesttyende eller Løgerende) opføres (eller Indtægtsbetalt, Særligt, Forstærknings- eller Afbøgningsbetalt)				Særlig Angivelse. 1) Døvstumme. 2) Blinde. 3) Idioter.
												Kreds	Legt	Bogstav	Nr.	
1 ^{ste} Sal	Mads Rasmussen Petersen Rasmine Rasmussen Petersen Ald. Seier Petersen Ott. Seier Petersen Gunnar Seier Petersen Ebbe Seier Petersen Oda Seier Petersen Gerda Seier Petersen Tage Seier Petersen Anne Seier Petersen	19/1863 21/1865 23/1887 23/1892 23/1891 13/1893 13/1894 13/1896 24/1899 1/1901	Naslev Hestehøj Naslev " " " " " " " " " " " " " "	Husfader Husmoder Barn " " " " " " " " " " " " " "	Malermester Kulsmøder Malersvend Moultolærning Kontrollørning " " " " " " " " " "			300 4						4. 230. 6 438		
1 ^{ste} Sal	Jens Laurits Rasmussen Helle Marie Rasmussen Arthur Rasmussen Astrid Rasmussen Julius Rasmussen	14/1887 19/1888 17/1892 19/1898 14/1901	Skovbo Skovbo Skovbo " " " "	Husfader Husmoder Barn " " " "	Spillem Kulsmøder Barn " " Billedlærer	Arbejdsleder Produktionsforening		330								
2 ^{de} Sal	Jens Peder Jensen Marie Marie P. Jensen Helga Marie Kristine Jensen Agnes Mathilde Jensen Viktor Emil Jensen Mary Emil Jensen	22/1867 1864 26/1887 20/1889 7/1894 7/1905	Moselyng Møns Greve Oslo " " " " " "	Husfader Husmoder Barn " " " " " "	Quærsvej Kulsmøder Batter " " " " " "			330 4								
3 ^{de} Sal	Karsten Hvid Bertha Marie Christina Hvid Ellen Margrethe Hvid Andrea Selma Knudsen	5/1874 1880 1901 1867	Skovbo Skovbo " " Skovbo	Husfader Husmoder Batter " "	Typograf Kulsmøder Batter Sagfører	Arbejdsleder		330								

Denne Rubrik udfyldes af Ejeren eller Viceværtten.

Ved 1 Værelses Lejlighed forstås 1 Værelse med Køkken.
Kontorlokaler, som benyttes af et Firma opføres kun som 1 Kontorlokale, selv om der er flere Værelser. Ligesaa med Værksted- og Lagerlokaler.

I Ejendommen findes:

Antal ialt	Deraf ledige. Antal.	De ledige Lejligheder målt udgjort til Krooner
Beboelseslejligheder med 1 Værelse		
do.	2	Værelser
do.	3	uden Pigekammer
do.	3	med Pigekammer
4.	4	uden Pigekammer
do.	4	med Pigekammer
do.	5	
do.	6	
do.	7	
do.	8	
do.	med flere end 8 Værelser	
Butikker		
Lagerlokaler		
Kontorlokaler		
Værkstedlokaler		

Løbe-Nr.:
Gade: *Lamsøgade*
Husnummer: *44*

Anmærkning

Anmeldelse til Byraadet

om

Beboerne, samt om Selskaber, Foreninger og Institutioner,
der benytter Lokaler
i den ovennævnte Ejendom.

I Henhold til Lov af 15. Maj 1875 § 21, jfr. § 22 paalægges det under Mulkt af 2 til 50 Kr. vedkommende Gaard- eller Husejer eller den, der repræsenterer ham i Stedet, under sin Haand at udfylde nærværende Skema.

A. Beboelsesskemaet. Alle i Ejendommen boende Personer opføres med deres fulde Navn og øvrige i Skemaet forlangte Oplysninger, uanset om de midlertidig er fraværende.

B. Tillægsskema I. (Se Bagsiden). Paa dette opføres enhver udenbys eller i Udlandet boende Person, der driver selvstændig Erhvervsvirksomhed fra Lokaler i Ejendommen, eller som ejer eller besidder Ejendommen eller har Andel i Indtægterne eller oppebærer anden Afgift af denne. Endvidere opføres alle Selskaber, Foreninger og Institutioner, uden Hensyn til hvor de er hjemmehørende, for saa vidt de benytter Lokaler i Ejendommen til Kontor, Udsalg, Værksted eller anden Erhvervsvirksomhed, ejer eller besidder Ejendommen eller oppebærer Afgift af denne.

B. Tillægsskema II. (Se Bagsiden). I Ejendomme med Lejligheder eller Lokaler, hvor der drives Forretning, Haandværk eller anden selvstændig Næringsdrift, maa Ejeren lade Firmaets Indehaver udfylde dette Skema.

For saa vidt der ikke er tilstrækkelig Plads paa det tilsendte Skema, ville flere paa Forlangende blive udleverede mellem Kl. 10 og 2 paa Skattekontoret, Raadhusstræde 1, 1ste Sal.

Skemaet vil blive afhentet 8 Dage efter at det er blevet tilstillet Vedkommende.

Aarhus Byraad, i Oktober 1908.

Optælling

(foretages ved Byraadets Foranstaltning).

Mandken 12
Kvindeken 10
Ialt 22 Personer.

Ejers Navn *H. W. G. Schroeder*

Ejers Bopæl *Lamsøgade 44.*

G. Schroeder
Ejers eller Viceejers Underskrift.

Beboelseskema.

Forhus, Sidehus, Baghus, (Kælder, Stue, 1. Sal o. s. v.)	Samtlige Beboere af begge Køn. Fulde Navn. Ved Børn uden Navn sættes »Dreng« eller »Pige«. (Mellem hver Familie maa der helst være en Linies Mellemrum).	Fødselsaar og Dag	Fødeby. Hvis udenfor Danmark, om Vedkommende har Indfødsret.	Stilling i Husstanden (Husfader, Husmoder, Barn, Slægtning, Tyende, Løgerende).	Rang, Stand og Næringsvej. Stillingen betegnes saaledes, at det kan ses, om Vedkommende er Principal eller Medhjælper, f. Eks. Sneekermester, Sneedkersvend, Lærling o. s. v.	Arbejdsgiverens Navn og Bopæl (forsaaedit De ikke driver selvstændig Virksomhed).	Hvis flyttet i det sidste Aar, da tidligere Bopæl her i Byen (d. i. l. Novbr. 1907). Gade og Husnr.	Hvis tilflyttet Byen i det sidste Aar, da hvorfra og hvornaar. By og Dato.	Den holaarlige Husleje af Beboelseslejligheden, eller, hvis Husleje ikke betales, da Lejeværdien		Plejebørn. Ved Plejebørn sættes »ja« i denne Rubrik.	Hvis underskov de paa denne Liste opførte skatteansvarende Børn mellem 6 1/2 og 14 1/2 Aar? Gaar de i en offentlig Skole, saa denes Navn angives. Gaar de i Privatskole maa Bestyrerens Navn angives.	Vedrørende Værnepligten.				Særlig Angivelse. 1) Dovstamme. 2) Blinde. 3) Idioter.
									Kroener	Antal Værelser			Kreds	Lagel	Registar	Nr.	
1 Sal	Klavik Wilhelm Gustav Schroeder Anne Marie Schroeder Karlud Heinrich Gustav Schroeder Marie Karoline Schroeder Lander Gustav Schroeder Bertha Marie Schroeder Karoline Sofie Mauritzsen	1871 1868 1897 1895 1897 1893 1893	Hamburgskt Sjælland Aarhuus do do do Lemvig	Fader Moder Børn do do do Tyende	Skrædder J. C. Christensen	Kaninby		270	3		Borger skolen Ny-Munksgade Kirstiansgade Karrerbogade						
1 Sal	Rasmus Peter Andersen Johanne Sofie Artemie Andersen Kare Andreas Hæise Andersen Bertha Rigmor Hæise Andersen Anders Rasmussen	1876 1879 1876 1872 1872	Ålbtrup Grenaa Aarhuus do Ålbtrup	Fader Moder Børn " " Vedsefader	Bogholder. H. H. Hans Lakonius Vistegård Lærling. C. V. Jensen, Munksgade 73			330	4								
2 Sal	Anton Nielsen Anne Schud Nielsen Isak Theodor Nielsen Ludvig Sjalde Nielsen Ingeborg Nielsen	1863 1869 1872 1875 1876	Silkeborg Vejlby Aarhuus Aarhuus Aarhuus	Fader Kvæder Sønder Børn Børn	Auerpallebehold København Lærling do			312			Borger skolen Ny-Munksgade						
1 Sal	Jens Kristian Hoppe Marie Hjort Hoppe Alfred B. Hoppe Flora Hoppe Karis Nielsen Hoppe	1871 1879 1876 1876 1870 1890	Vejlby Vejlby Rauddal Sønder Aarhuus	Fader Moder Søn Tøftes Børn	Mine J. Chr. Jensen, Strandvejen Munksgade 22 Kommis Anders Eskildsen	Munksgade 22		315	4		Borger skolen Ny-Munksgade						

Denne Rubrik udfyldes af Ejeren eller Viceværtten.

Ved 1 Værelses Lejligheder forstås 1 Værelse med Køkken. Kontorlokaler, som benyttes af et Firma opføres kun som 1 Kontorlokale, selv om der er flere Værelser. Ligesaa med Værksteds- og Lagerlokaler.

I Ejendommen findes:

Antal ialt	Dersf ledige Antal.	De ledige Lejligheder stiftet udfyldt til Kroener
Beboelseslejligheder med 1 Værelse		
do. + 2 Værelser		
do. + 3 — uden Pigekammer		
do. + 3 — med Pigekammer		
do. + 4 — uden Pigekammer		
do. + 4 — med Pigekammer		
do. + 5 —		
do. + 6 —		
do. + 7 —		
do. + 8 —		
do. med flere end 8 Værelser		
Butikker		
Lagerlokaler		
Kontorlokaler		
Værkstedlokaler		

Løbe-Nr.:

Gade:

Husnummer:

Jamsogade
46

Anmeldelse til Byraadet

om

Beboerne, samt om Selskaber, Foreninger og Institutioner,
der benytter Lokaler
i den ovennævnte Ejendom.

I Henhold til Lov af 15. Maj 1875 § 21, jfr. § 22 pålægges det under Mulkt af 2 til 50 Kr. vedkommende Gaard- eller Husejer eller den, der repræsenterer ham i Stedet, under sin Haand at udfylde nærværende Skema.

A. Beboelsesskemaet. Alle i Ejendommen boende Personer opføres med deres fulde Navn og øvrige i Skemaet forlangte Oplysninger, uanset om de midlertidig er fraværende.

B. Tillægsskema I. (Se Bagsiden). Paa dette opføres enhver **udenbys eller i Udlandet boende Person**, der driver selvstændig Erhvervsvirksomhed fra Lokaler i Ejendommen, eller som ejer eller besidder Ejendommen eller har Andel i Indtægterne eller oppebærer anden Afgift af denne. Endvidere opføres **alle Selskaber, Foreninger og Institutioner**, uden Hensyn til hvor de er hjemmehørende, for saa vidt de benytter Lokaler i Ejendommen til Kontor, Udsalg, Værksted eller anden Erhvervsvirksomhed, ejer eller besidder Ejendommen eller oppebærer Afgift af denne.

B. Tillægsskema II. (Se Bagsiden). I Ejendomme med **Lejligheder eller Lokaler, hvor der drives Forretning, Haandværk eller anden selvstændig Næringsdrift**, maa Ejeren lade Firmaets Indehaver udfylde dette Skema.

For saa vidt der ikke er tilstrækkelig Plads paa det tilsendte Skema, ville flere paa Forlangende blive udleverede mellem Kl. 10 og 2 paa Skattekontoret, Raadhusstræde 1, 1ste Sal.

Skemaet vil blive afhentet 8 Dage efter at det er blevet tilstillet Vedkommende.

Aarhus Byraad, 1 Oktober 1908.

eller anden selvstændig

Privat Bopæl

Optælling

(foretages ved Byraadets Foranstaltning).

Mandken 9
Kvindeken 6
Ialt . . . 15 Personer.

Ejeren's Navn

Andersen

Ejeren's Bopæl

Jamsogade 46.

Ejeren's eller Viceværtens Underskrift.

Andersen,

Beboelseskema.

Forhus, Sidehus, Baghus, (Kølder, Stue, 1. Sal o. s. v.)	Samtlige Beboere af begge Køn. Fulde Navn. Ved Børn uden Navn sættes »Dreng« eller »Pige«. (Mellem hver Familie maa der helst være en Linies Mellemrum).	Fødselsaar og Dag	Fødeby. Hvis udenfor Danmark, om Vedkommende har Indfødsret.	Stilling i Husstanden (Husfader, Husmoder, Barn, Slægting, Tyende, Logerende).	Rang, Stand og Næringsvej. Stillingen betegnes saaledes, at det kan ses, om Vedkommende er Principal eller Medhjælper, f. Eks. Snedkermester, Snedkersvend, Lærling o. s. v.	Arbejdsgiverens Navn og Bopæl (forsaavidt De ikke driver selvstændig Virksomhed).	Hvis flyttet i det sidste Aar, da tidligere Bopæl her i Byen (d. 1ste Novbr. 1907). Gade og Hus-Nr.	Hvis tilflyttet: Byen i det sidste Aar, da hvorfra og hvornaar. By og Dato	Den helaarlige Husleje af Beboelseslejligheden, eller, hvis Husleje ikke betales, da Lejeværdien		Plejebørn. Ved Plejebørn sættes »ja« i denne Rubrik.	Hvor undervejs de paa denne Liste opførte skolefraværende Børn mellem 6 1/2 og 14 1/2 Aar? Gaar de i en offentlig Skole, som dennes Navn angives. Gaar de i Privatskole maa Betsyrerens Navn anføres.	Vedrørende Værnepligten.				Særlig Angivelse. 1) Dovstumme. 2) Blinde. 3) Idioter.
									Kroner	Antal Værelser			Kreds	Løst	Bogstav	Nr.	
	Hue Peter Larsen	1/2 80	Hallund	Løjtnant	Højgaard		Hallund 1/2					4	342	U	22		
	Hue Jens O. Jensen	2/4 79	Søby	Løjtnant	Touresen		fob+jedeis					4	200	F	867		
	Hue H. Hornum	1/7 80	Søgaard	Løjtnant	Højgaard												
	Hue Olga Kirstine Hornum	1/9 80	Søby	Løjtnant	Højgaard												
	Hue Karla Hilje Hornum	1/7 07	Søby	Barn	Højgaard												
1 Stue	Niels Andersens	30/12 53	Norlona	Fader	Polakibetjent		Jamsø 3/8		375	4							
4	Andreas Kristine Andersen	1/3 70	Overgaard	Hustru													
	Niels Axel Andersen	1/7 93	Faro	Barn													
4	Jens Esau	5/1880	Patnis	Fader	Olbrsen												
2 Stue	Søren Christen Frederiksen	2/4 1882	4	Studer													
4	Olammal	4	Søby	Barn													
3 Stue	Rasmus Mogensen	30/3 53	Grindfor	Fader	Restauratør		Grindfor 1/2		375	4							
"	Anne Margrethe Christiane Mogensen	2/6 53	Weller	Hustru													
"	Ella Marie Mogensen	13/2 82	Grindfor	Fader													
"	Eiler Mogensen	1/4 91	Søby	Søn	Lærning												

Denne Rubrik udfyldes af Ejeren eller Viceværten.

Ved 1 Værelse Lejligheder forstås 1 Værelse med Køkken.

Kontorlokaler, som benyttes af et Firma opføres kun som 1 Kontorlokale, selv om der er flere Værelser. Ligesa med Værksted- og Lagerlokaler.

I Ejendommen findes:

Antal ialt	Dersel ledige Antal	De ledige Lejligheder skal udfyldes til 'Kroner
		Beboelseslejligheder med 1 Værelse
		do. " 2 Værelser
		do. " 3 " uden Pigekammer
		do. " 3 " med Pigekammer
4		do. " 4 " uden Pigekammer
		do. " 4 " med Pigekammer
		do. " 5 "
		do. " 6 "
		do. " 7 "
		do. " 8 "
		do. med flere end 8 Værelser
		Butikker
		Lagerlokaler
		Kontorlokaler
		Værkstedlokaler

Løbe-Nr.:

Gade:

Husnummer:

Gausøgade
48

Anmærkning

Anmeldelse til Byraadet

om

Beboerne, samt om Selskaber, Foreninger og Institutioner,
der benytter Lokaler
i den ovennævnte Ejendom.

I Henhold til Lov af 15. Maj 1875 § 21, jfr. § 22 pålægges det under Mulkt af 2 til 50 Kr. vedkommende Gaard- eller Husejer eller den, der repræsenterer ham i Stedet, under sin Haand at udfylde nærværende Skema.

A. Beboelsesskemaet. Alle i Ejendommen boende Personer opføres med deres fulde Navn og øvrige i Skemaet forlangte Oplysninger, uanset om de midlertidig er fraværende.

B. Tillægsskema I. (Se Bagsiden). Paa dette opføres enhver **udenbys eller i Udlandet boende Person**, der driver selvstændig Erhvervsvirksomhed fra Lokaler i Ejendommen, eller som ejer eller besidder Ejendommen eller har Andel i Indtægterne eller oppebærer anden Afgift af denne. Endvidere opføres **alle Selskaber, Foreninger og Institutioner**, uden Hensyn til hvor de er hjemmehørende, for saa vidt de benytter Lokaler i Ejendommen til Kontor, Udsalg, Værksted eller anden Erhvervsvirksomhed, ejer eller besidder Ejendommen eller oppebærer Afgift af denne.

B. Tillægsskema II. (Se Bagsiden). **I Ejendomme med Lejligheder eller Lokaler, hvor der drives Forretning, Haandværk eller anden selvstændig Næringsdrift**, maa Ejeren lade Firmaets Indehaver udfylde dette Skema.

For saa vidt der ikke er tilstrækkelig Plads paa det tilsendte Skema, ville flere paa Forlangende blive udleverede mellem Kl. 10 og 2 paa Skattekontoret, Raadhusstræde 1, 1ste Sal.

Skemaet vil blive afhentet 8 Dage efter at det er blevet tilstillet Vedkommende.

Aarhus Byraad, i Oktober 1908.

Er anden selvstændig

Privat Bopæl

Optælling

(foretages ved Byraadets Foranstaltning).

Mandkon 12

Kvindekon 8

Ialt... 20 Personer.

Ejers Navn

Jan Nielsen

Ejers Bopæl

Falskøgade 63

Ejers eller Viceværts Underskrift.

Beboelseskema.

Forhus, Sidehus, Baghus, (Kælder, Stue, 1. Sal o. s. v.)	Samtlige Beboere af begge Kon. Fulde Navn. Ved Børn uden Navn sættes »Dreng« eller »Pige«. (Mellem hver Familie maa der helst være en Linies Møllenrum).	Fødselsaar og Dag	Fødeby. Hvis udenfor Danmark, om Vedkommende har Indfødsret.	Stilling i Husstanden (Husfader, Husmoder, Barn, Slægtning, Tyende, Løgerende).	Rang, Stand og Næringsvej. Stillingen betegnes saaledes, at det kan ses, om Vedkommende er Principal eller Medhjælper, f. Eks. Sneekermester, Sneeker-svend, Lærning o. s. v.	Arbejdsgiverens Navn og Bopæl (forsnavidi De ikke driver selvstændig Virksomhed).	Hvis flyttet i det sidste Aar da tidligere Bopæl her i Byen (d. 1. Novbr. 1907) og hvornaar. Gade og Husnr. By og Dato	Den helsearlige Husleje af Beboelseslejligheden, eller, hvis Husleje ikke betales, da Lejeværdien	Plejebørn. Ved Plejebørn sættes »ja« i denne Rubrik.	Hvis enderens de på denne Liste opførte skole-førelse Børn mellem 6 1/2 og 14 1/2 Aar? Gaar de i en offentlig Skole, saa denes NAVN opgives. Gaar de i Privatskole saa Bestyrerens Navn opgives.	Vedørende Værnepligten.				Særlig Angivelse. 1) Døvstumme. 2) Blinde. 3) Idioter.	
											Kreds	Antal Værner	Kreds	Lagd		Dagstav
1. Huen	Jørgen Lauritzen. Nipholsholmskolen Lauritzen Georg Lauritzen Lauritzen Magnus Emil Lauritzen Kaj Vilhelm Lauritzen	22/4 87 12/2 88 12/2 88 22/2 88 31/12 88	Bjergby Bjergby Bjergby Aarhus Aarhus	Husfader Husmoder Søn Søn Søn	Lageforvalter Kommisjonsbetjent Kassabestyrer Kassabestyrer	Arbejdsgiver Lauritzen Arbejdsgiver Lauritzen Arbejdsgiver Lauritzen Arbejdsgiver Lauritzen Arbejdsgiver Lauritzen	Lauritzen Lauritzen Lauritzen Lauritzen Lauritzen	275 3							Bjergby Nipholsgade	
1. Sal	Laurits Andersen. Emmy Mathilde Christene Andersen Luzer Marie Andersen Ellen Kathinka Andersen Holger Laurits Andersen. Svend Theodor Andreas Andersen Alvine Christygaard	2 1/2 68 1/2 80 4/4 90 27/10 90 2/8 93 1/2 94 1888	Nyby Nyby Nyby Nyby Nyby Nyby Nyby	Lægeforvalter Husmoder Datter Datter Søn Søn Søn	Tømrer Tømrer Tømrer Tømrer Tømrer Tømrer Tømrer	Tømrer Tømrer Tømrer Tømrer Tømrer Tømrer Tømrer	Tømrer Tømrer Tømrer Tømrer Tømrer Tømrer Tømrer									Bjergby Nipholsgade
2. Sal	Jens Christensen Karen Mathilde Mathilde Søren Georg Christensen Viggo Alfred Christensen	20 65 16 70 16 96 16 98	Guldbjerg Guldbjerg Guldbjerg Guldbjerg	Husfader Husmoder Søn Søn	Kommisjonsbetjent Kommisjonsbetjent Kommisjonsbetjent Kommisjonsbetjent	Kommisjonsbetjent Kommisjonsbetjent Kommisjonsbetjent Kommisjonsbetjent	Kommisjonsbetjent Kommisjonsbetjent Kommisjonsbetjent Kommisjonsbetjent									Kommisjonsbetjent Kommisjonsbetjent Kommisjonsbetjent Kommisjonsbetjent
3. Sal	Christian Hansen Eliel Hansen Christian Emil Hansen	4/6 61 2/2 63 1/4 68	Aarhus Aarhus Aarhus	Husfader Husmoder Søn	Skomager Skomager Søn	Skomager Skomager Søn	Skomager Skomager Søn									Skomager Skomager Søn

Denne Rubrik udfyldes af Ejeren eller Viceværtten.

Ved 1 Værelse Lejligheder forstås 1 Værelse med Køkken. Kontorlokaler, som benyttes af et Firma opføres kun som 1 Kontorlokale, selv om der er flere Værelser. Ligesaa med Værksted- og Lagerlokaler.

I Ejendommen findes:

Antal ialt	Deraf lodige Antal	De lodige Lejligheder sidet afsløjet til 'Kraiser'
Beboelseslejligheder med 1 Værelse		
do.	2	Værelser
14	3	uden Pigekammer
do.	3	med Pigekammer
do.	4	uden Pigekammer
do.	4	med Pigekammer
do.	5	
do.	6	
do.	7	
do.	8	
do.	med flere end 8 Værelser	
Butikker		
Lagerlokaler		
Kontorlokaler		
Værkstedlokaler		

Løbe-Nr.:

Gade:

Husnummer:

Janusvej
52

Anmærkning

Anmeldelse til Byraadet

om

Beboerne, samt om Selskaber, Foreninger og Institutioner,
der benytter Lokaler
i den ovennævnte Ejendom.

I Henhold til Lov af 15. Maj 1875 § 21, jfr. § 22 paalægges det under Mulkt af 2 til 50 Kr. vedkommende Gaard- eller Husejer eller den, der repræsenterer ham i Stedet, under sin Haand at udfylde nærværende Skema.

- A. Beboelseskemaet.** Alle i Ejendommen boende Personer opføres med deres fulde Navn og øvrige i Skemaet forlangte Oplysninger, uanset om de midlertidig er fraværende.
- B. Tillægsskema I.** (Se Bagsiden). Paa dette opføres enhver **udenbys eller i Udlandet boende Person**, der driver selvstændig Erhvervsvirksomhed fra Lokaler i Ejendommen, eller som ejer eller besidder Ejendommen eller har Andel i Indtægterne eller oppebærer anden Afgift af denne. Endvidere opføres **alle Selskaber, Foreninger og Institutioner**, uden Hensyn til hvor de er hjemmehørende, for saa vidt de benytter Lokaler i Ejendommen til Kontor, Udsalg, Værksted eller anden Erhvervsvirksomhed, ejer eller besidder Ejendommen eller oppebærer Afgift af denne.
- B. Tillægsskema II.** (Se Bagsiden). I Ejendomme med Lejligheder eller Lokaler, hvor der drives Forretning, Haandværk eller anden selvstændig Næringsdrift, maa Ejeren lade Firmaets Indehaver udfylde dette Skema.

For saa vidt der ikke er tilstrækkelig Plads paa det tilsendte Skema, ville flere paa Forlangende blive udleverede mellem Kl. 10 og 2 paa Skattekontoret, Raadhusstræde 1, 1ste Sal.

Skemaet vil blive afhentet 8 Dage efter at det er blevet tilstillet Vedkommende.

Aarhus Byraad, i Oktober 1908.

Ejernes Navn _____

Ejernes Bopæl _____

Optælling

(foretages ved Byraadets Foranstaltning).

Mandken 15
Kvindeken 7
Ialt 22 Personer.

Ejernes eller Vicepræsidents Underskrift.

Beboelsesskema.

Forhus, Sidehus, Baghus (Kvæder, Stue, 1. Sal o. s. v.)	Samtlige Beboere af begge Køn. Fulde Navn. Ved Børn uden Navn sættes »Dreng» eller »Pige». (Mellem hver Familie må der helst være en Linie mellemrum).	Fødselsaar og Dag	Fødeby. Hvis udenfor Danmark, om Vedkommende har Indfødsret.	Stilling i Husstanden (Husfader, Husmoder, Barn, Slegtning, Tyende, Løgerende).	Rang, Stand og Næringsvej. Stillingen betegnes således, at det kan ses, om Vedkommende er Principal eller Medhjælper, f. Eks. Snedkermester, Snedkersvend, Lærling o. s. v.	Arbejdsgiverens Navn og Bopæl (forssaviødt De ikke driver selvstændig Virksomhed).	Hvis flyttet i det sidste Aar da tidligere Bopæl i Byen (1. Novbr. 1907). Gade og Husnr.	Hvis tilflyttet Byen i det sidste Aar, da hvorfra og hvornaar. By og Dato	Den hellaarlige Husleje af Beboelseslejligheden, eller, hvis Husleje ikke betales, da Lejeværdien		Plejebørn. Ved Plejebørn sættes »ja» i denne Rubrik.	Hvor undervises de på denne Liste opførte skoleferende Børn mellem 6½ og 14½ Aar? Gaar de i en offentlig Skole, om dets Navn opgives. Gaar de i Privatskole om Bestyrerens Navn anføres	Vedrørende Værnepligten.				Særlig Angivelse. 1) Duvstamme. 2) Blinde. 3) Idioter.		
									Kroner	Antal Værelser			Kreds	Lagd	Bogstav	Nr.			
1 ^{ste} Sal.	Jørgen Andersen. Anders Mathilde Thøgersen. Nfred Andersen. Merk Sigvald Andersen. Peter Christian Andersen. Johannes Richard Andersen. Hans Einar Jørgensen. Lauritz Einar Larsen.	1878 1878 1878 1878 1878 1878 1885	Skovbo Sjælland Sjælland Sjælland Sjælland Sjælland Sjælland	Fader Moder Barn Barn Barn Barn Løgerend	Solbjergvej Søndersøfferetning Lindsgade 35. Sjælland Sjælland Sjælland Sjælland Sjælland Malmvej	Solbjergvej Søndersøfferetning Lindsgade 35. Sjælland Sjælland Sjælland Sjælland Sjælland Hilmer Hansen Sjælland		273 3											
1. Sal.	Johan Valdemar Carstens. Christine Marie Carstens. Ejner Valdemar Carstens. Lauritz Christian Carstens.	1878 1878 1878 1878	Sjælland Sjælland Sjælland Sjælland	Fader Hustru Barn Barn	Bogbinder Sjælland Sjælland Sjælland	Bogbinder Sjælland Sjælland Sjælland													
2 ^{de} Sal.	Charles Jensen. P. H. H. Jensen. Kaj Børge Bjerregaard Jensen. Fay Carl Bjerregaard Jensen. Ellen Teberis Bjerregaard Jensen.	1870 1877 1897 1901 1904	Sjælland Sjælland Sjælland Sjælland Sjælland	Hustru Barn Barn Barn Barn	Sjælland Sjælland Sjælland Sjælland Sjælland	Sjælland Sjælland Sjælland Sjælland Sjælland													
3 ^{de} Sal.	Jens Peter Westergaard. Martha Oline Westergaard. Johanne Holmann Westergaard. Hans Peter Hansen. Kamilla Juliane Jensen.	1874 1874 1875 1877 1884	Sjælland Sjælland Sjælland Sjælland Sjælland	Hustru Barn Barn Løgerend Løgerend	Sjælland Sjælland Sjælland Sjælland Sjælland	Sjælland Sjælland Sjælland Sjælland Sjælland													

Denne Rubrik udfyldes af Ejeren eller Viceværtten.

Ved 1 Værelse Lejligheder forstås 1 Værelse med Køkken.
Kontorlokaler, som benyttes af et Firma opføres kun som 1 Kontorlokale, selv om der er flere Værelser. Ligesaa med Værksted- og Lagerlokaler.

I Ejendommen findes:

Antal ialt	Deraf ledige Antal	De ledige Lejligheder indeholder til Kjøber
Beboelseslejligheder med 1 Værelse		
do.	2	Værelser
do.	3	uden Pige-kammer
do.	3	med Pige-kammer
do.	4	uden Pige-kammer
do.	4	med Pige-kammer
do.	5	—
do.	6	—
do.	7	—
do.	8	—
do.	med flere end 8 Værelser	
Butikker		
Lagerlokaler		
Kontorlokaler		
Værkstedlokaler		

udenbys boende Personer
af Ejendommen eller oppebærer

anden
land.
gtig for
udenfor

Anmærkning

Løbe-Nr.:

Gade:

Husnummer:

Lusøgade
56

Anmeldelse til Byraadet

om

Beboerne, samt om Selskaber, Foreninger og Institutioner,
der benytter Lokaler
i den ovennævnte Ejendom.

I Henhold til Lov af 15. Maj 1875 § 21, jfr. § 22 pålægges det under Mulkt af 2 til 50 Kr. vedkommende Gaard- eller Husejer eller den, der repræsenterer ham i Stedet, under sin Haand at udfylde nærværende Skema.

A. Beboelseskemaet. Alle i Ejendommen boende Personer opføres med deres fulde Navn og øvrige i Skemaet forlangte Oplysninger, uanset om de midlertidig er fraværende.

B. Tillægsskema I. (Se Bagsiden). Paa dette opføres enhver **udenbys eller i Udlandet boende Person**, der driver selvstændig Erhvervsvirksomhed fra Lokaler i Ejendommen, eller som ejer eller besidder Ejendommen eller har Andel i Indtægterne eller oppebærer anden Afgift af denne. Endvidere opføres **alle Selskaber, Foreninger og Institutioner**, uden Hensyn til hvor de er hjemmehørende, for saa vidt de benytter Lokaler i Ejendommen til Kontor, Udsalg, Værksted eller anden Erhvervsvirksomhed, ejer eller besidder Ejendommen eller oppebærer Afgift af denne.

B. Tillægsskema II. (Se Bagsiden). I Ejendomme med Lejligheder eller Lokaler, hvor der drives Forretning, Haandværk eller anden selvstændig Næringsdrift, maa Ejeren lade Firmaets Indehaver udfylde dette Skema.

For saa vidt der ikke er tilstrækkelig Plads paa det tilsendte Skema, ville flere paa Forlangende blive udleverede mellem Kl. 10 og 2 paa Skattekontoret, Raadhusstræde 1, 1ste Sal.

Skemaet vil blive afhentet 8 Dage efter at det er blevet tilstillet Vedkommende.

Aarhus Byraad, 1 Oktober 1908.

ark eller anden selvstændig

Privat Bopæl

Optælling

(foretages ved Byraadets Foranstaltning).

Mandken 10
Kvindekøn 13
Ialt . . . 23 Personer.

Ejeren Navn _____

Ejeren Bopæl _____

Ejeren eller Viceværtens Underskrift. _____

Beboelseskema.

Fødselsaar og Dag	Fødeby.	Stilling i Husstanden (Husfader, Husmoder, Barn, Slægtning, Tyende, Løgende)	Rang, Stand og Næringsvej. (Stillingen betegnes saaledes, at det kan ses, om Vedkommende er Principal eller Medhjælper, f. Eks. Snedkermester, Snedkersvend, Lærling o. s. v.)	Arbejdsgiverens Navn og Bopæl (fornavndt De ikke driver selvstændig Virksomhed).	Hvis flyttet i det sidste Aar i det sidste By og Dato	Hvis flyttet i det sidste Aar i det sidste By og Dato	Den helaarlige Husleje af Beboelseslejligheden, eller, hvis Husleje ikke betales, da Lejeværdien		Plejebørn. Ved Plejebørn sættes »ja« i denne Rubrik.	Hvor undervisning de paa denne Liste opførte skoleførende Børn mellem 6 1/2 og 14 1/2 Aar? Gaar de i en offentlig Skole, som dennes NAVN opføres. Gaar de i Privatskole maas Bestyrerens NAVN opføres.	Vedørende Værnepligten.				Særlig Angivelse.
							Krone	Antal Værelser			Krede	Løst	Begjæret	Nr.	
1874	Ajstrup	Husfader	Detuilliet				300	2							
1854	Fjends	Husfader	Mure	Stouberg Jensen			265	3							
1868	Tannerup	Husmoder		Polytegade 23											
1892	Starkus	Barn													
1835	dito	do								Mellemskolen					
1836	dito	do								Vesterallé					
1901	dito	do								Kørdre					
1902	dito	do								Kørdre					
1904	dito	do								Kørdre					
1905	dito	do								Kørdre					
1860	Holsten	Husfader	Arbejdsmand	Otte Skindler			285	3							
1852	Holsten	Husmoder													
1897	Holsten	Barn								Ja					
1882	Aarhus	Arbejdsmand	Arbejdsmand							Ja		4	230	4	904
1875	Salliby	Husfader	Marinevært	Marinevært			245	3				5	375	0	14
1884	Sundshøj	Husmoder		Magnus Nielsen											
1904	Viborg	Barn													
1918	Aarhus	Barn													
1857	Galle	Løgende	Madlavende	Petersen											
1855	Aarhus	Husfader	Arbejdsmand	Tors hellige Hellev			275	3							
1865	Aarhus	Husmoder													
1870	do	Barn													

Denne Rubrik udfyldes af Ejeren eller Viceværten.

Ved 1 Værelse Lejligheder forstås 1 Værelse med Køkken. Kontorlokaler, som benyttes af et Firma opføres kun som 1 Kontorlokale, selv om der er flere Værelser. Ligesaa med Værksted- og Lagerlokaler.

I Ejendommen findes:

Antal ialt	Deraf lodige Antal	De lodige Lejligheder sidst udtaget til Kroner
		Beboelseslejligheder med 1 Værelse
1		do. 2 Værelser
4		do. 3 uden Pigekammer
		do. 3 med Pigekammer
		do. 4 uden Pigekammer
		do. 4 med Pigekammer
		do. 5
		do. 6
		do. 7
		do. 8
		do. med flere end 8 Værelser
1		Butikker
1		Lagerlokaler
		Kontorlokaler
		Værkstedlokaler

Handelt med Lesimons

Land.	Anmærkning
egtig for	

Løbe-Nr.:
Gade: *Gausågade*
Husnummer: *58*

Anmeldelse til Byraadet

om

Beboerne, samt om Selskaber, Foreninger og Institutioner,
der benytter Lokaler
i den ovennævnte Ejendom.

I Henhold til Lov af 15. Maj 1875 § 21, jfr. § 22 pålægges det under Mulkt af 2 til 50 Kr. vedkommende Gaard- eller Husejer eller den, der repræsenterer ham i Stedet, under sin Haand at udfylde nærværende Skema.

- A. Beboelseskemaet.** Alle i Ejendommen boende Personer opføres med deres fulde Navn og øvrige i Skemaet forlangte Oplysninger, uanset om de midlertidig er fraværende.
- B. Tillægsskema I.** (Se Bagsiden). Paa dette opføres enhver **udenbys eller i Udlandet boende Person**, der driver selvstændig Erhvervsvirksomhed fra Lokaler i Ejendommen, eller som ejer eller besidder Ejendommen eller har Andel i Indtagterne eller opbeholder anden Afgift af denne. Endvidere opføres **alle Selskaber, Foreninger og Institutioner**, uden Hensyn til hvor de er hjemmehørende, for saa vidt de benytter Lokaler i Ejendommen til Kontor, Udsalg, Værksted eller anden Erhvervsvirksomhed, ejer eller besidder Ejendommen eller opbeholder Afgift af denne.
- B. Tillægsskema II.** (Se Bagsiden). I Ejendomme med Lejligheder eller Lokaler, hvor der drives Forretning, Haandværk eller anden selvstændig Næringsdrift, maa Ejeren lade Firmaets Indehaver udfylde dette Skema.

For saa vidt der ikke er tilstrækkelig Plads paa det tilsendte Skema, ville flere paa Forlangende blive udleverede mellem Kl. 10 og 2 paa Skattekontoret, Raadhusstræde 1, 1ste Sal.

Skemaet vil blive afhentet 8 Dage efter at det er blevet tilstillet Vedkommende.

Aarhus Byraad, i Oktober 1908.

erk eller anden selvstændig

Privat Bopæl

Optælling
(foretages ved Byraadets Foranstaltning).

Mandkøn 10
Kvindelkøn 12
Ialt 22 Personer.

Ejers Navn *Tømmermester Jens Nielsen*

Ejers Bopæl *Falstersgade 63.*

N. C. M. Nielsen
Ejers eller Viceejers Underskrift. *Nielsen*

Beboelseskema.

Forhus, Sidehus, Baghus, (Køkken, Stue, 1. Sal o. s. v.)	Samtlige Beboere af begge Kon. Fulde Navn. Ved Børn uden Navn sættes »Dreng« eller »Pige« (Mellem hver Familie maa der helst være en Linies Mellemrum).	Fødselsaar og Dag	Fødeby. Hvis udenfor Danmark, om Vedkommende har Indfødsret.	Stilling i Husstanden (Husfader, Husmoder, Barn, Slægtning, Tyende, Løgerende).	Rang, Stand og Næringsvej. Stillingen betegnes saaledes, at det kan ses, om Vedkommende er Principal eller Medhjælper, f. Eks. Snedkermester, Snedkersvend, Lærling o. s. v.	Arbejdsgiverens Navn og Bopæl (forsaa vidt De ikke driver selvstændig Virksomhed).	Hvis By i det sidste da tidligere her i Bys Navn. Gade og No. By og Dato	Hvis tilflyttet i det sidste da tidligere her i Bys Navn. Gade og No. By og Dato	Den hælårige Husleje af Beboelseslejligheden, eller, hvis Husleje ikke betales, da Lejeværdien		Plejebørn. Ved Plejebørn sættes »ja« i denne Rubrik.	Hvor undervises de paa denne Liste opførte skolefærdige Børn mellem 6½ og 14½ Aar? Gaar de i en offentlig Skole, naar deres Navn opgives. Gaar de i Privatskole maa Bestyrerens Navn opgives.	Vedørende Værnepligten.				Særlig Angivelse. 1) Dovstamme. 2) Blinde. 3) Idioter.
									Kroner	Antal Værelser			Kreds	Lagel	Bogstav	Nr.	
1 ^{ste} Sal	Carl August Jensen Caroline Christensen Søren Marie Sofie Ester Poul Kasper Lars Marie Rosette Carl Chr. Jensen	1874 1873 1879 1882 1885 1889 1888 1886	Ryplung Vadager Aarhuus Aarhuus Aarhuus Aarhuus Sjælland Sjælland	Husfader Husmoder Barn Barn Barn Barn Pige Løserinde	Sebaillisk		Sebaillisk		200 2								
1 ^{ste} Sal	Nils Christian Marin Nielsen Johanne Nioline Nielsen Aage Nielsen Ellen Ingeborg Nielsen	1880 1880 1883 1885	Foldby Aaby Aarhuus Aarhuus	Husfader Husmoder Barn Barn	Pastvad		Selvig		200 2				4	230	F	975	
2 ^{de} Sal	Laurens Thorvald Jakob Christensen Petrine Christensen Astrid Johanne Elisabeth Christensen Hans Carl Christensen Gerda Emilie Christensen	1877 1877 1878 1885 1881	Aarhuus Fodby Aarhuus Aarhuus Aarhuus	Husfader Husmoder Barn Barn Barn	Brandsøvej		Selvig		200 2		Borgerskolen i Pastadigade		4	230	U	590	
3 ^{de} Sal	Nils Anders Nielsen Mary Cathrine Nielsen Erik Christian Nielsen	1879 1885 1888	Nasle Randers Aarhuus	Husfader Husmoder Barn	Machinerbyvej		Thurvig		200 2				4	230	U	711	
Hjorten	Salomon Jensen Sverre Marie Jensen	1885 1887	Øgaa Hjortelby	Husfader Husmoder	Åbelymand		Samsø		150 2				4	230	A	252	

Denne Rubrik udfyldes af Ejeren eller Viceværtten.

Ved 1 Værelse Lejligheder forstås 1 Værelse med Køkken. Kontorlokaler, som benyttes af et Firma opføres kun som 1 Kontorlokale, selv om der er flere Værelser. Ligesaa med Værksted- og Lagerlokaler.

I Ejendommen findes:

Antal ialt	Antal ledige	De ledige Lejligheder sidet adlejet til Kroner
Beboelseslejligheder med 1 Værelse		
5		do. + 2 Værelser
		do. + 3 — uden Pigekammer
		do. + 3 — med Pigekammer
		do. + 4 — uden Pigekammer
		do. + 4 — med Pigekammer
		do. + 5 —
		do. + 6 —
		do. + 7 —
		do. + 8 —
		do. med flere end 8 Værelser
		Butikker
		Lagerlokaler
		Kontorlokaler
		Værkstedlokaler

Land.	Anmærkning
egtig for	

Løbe-Nr.:
Gade: *Lausøgade*
Husnummer: *60*

Anmeldelse til Byraadet

om

Beboerne, samt om Selskaber, Foreninger og Institutioner,
der benytter Lokaler
i den ovennævnte Ejendom.

I Henhold til Lov af 15. Maj 1875 § 21, jfr. § 22 paalægges det under Mulkt af 2 til 50 Kr. vedkommende Gaard- eller Husejer eller den, der repræsenterer ham i Stedet, under sin Haand at udfylde nærværende Skema.

A. **Beboelseskemaet.** Alle i Ejendommen boende Personer opføres med deres fulde Navn og øvrige i Skemaet forlangte Oplysninger, uanset om de midlertidig er fraværende.

B. **Tillægsskema I.** (Se Bagsiden). Paa dette opføres enhver **udenbys eller i Udlandet boende Person**, der driver selvstændig Erhvervsvirksomhed fra Lokaler i Ejendommen, eller som ejer eller besidder Ejendommen eller har Andel i Indtægterne eller opbejærer anden Afgift af denne. Endvidere opføres **alle Selskaber, Foreninger og Institutioner**, uden Hensyn til hvor de er hjemmehørende, for saa vidt de benytter Lokaler i Ejendommen til Kontor, Udsalg, Værksted eller anden Erhvervsvirksomhed, ejer eller besidder Ejendommen eller opbejærer Afgift af denne.

B. **Tillægsskema II.** (Se Bagsiden). I Ejendomme med Lejligheder eller Lokaler, hvor der drives Forretning, Haandværk eller anden selvstændig Næringsdrift, maa Ejeren lade Firmaets Indehaver udfylde dette Skema.

For saa vidt der ikke er tilstrækkelig Plads paa det tilsendte Skema, ville flere paa Forlangende blive udleverede mellem Kl. 10 og 2 paa **Skattekontoret, Raadhusstræde 1, 1ste Sal.**

Skemaet vil blive afhentet 8 Dage efter at det er blevet tilstillet Vedkommende.

Aarhus Byraad, i Oktober 1908.

Ejers Navn _____

Ejers Bopæl _____

Optælling

(foretages ved Byraadets Foranstaltning).

Mandken 8
Kvindekøn 10
Ialt 18 Personer.

Ejers eller Viceejers Underskrift. _____

Løbe-Nr.:

Gade:

Husnummer:

Laurvigsgade
62

Anmeldelse til Byraadet

om

Beboerne, samt om Selskaber, Foreninger og Institutioner,
der benytter Lokaler
i den ovennævnte Ejendom.

I Henhold til Lov af 15. Maj 1875 § 21, jfr. § 22 paalægges det under Mulkt af 2 til 50 Kr. vedkommende Gaard- eller Husejer eller den, der repræsenterer ham i Stedet, under sin Haand at udfylde nærværende Skema.

A. Beboelsesskemaet. Alle i Ejendommen boende Personer opføres med deres fulde Navn og øvrige i Skemaet forlangte Oplysninger, uanset om de midlertidig er fraværende.

B. Tillægsskema I. (Se Bagsiden). Paa dette opføres enhver udenbys eller i Udlandet boende Person, der driver selvstændig Erhvervsvirksomhed fra Lokaler i Ejendommen, eller som ejer eller besidder Ejendommen eller har Andel i Indtægterne eller opbejere anden Afgift af denne. Endvidere opføres alle Selskaber, Foreninger og Institutioner, uden Hensyn til hvor de er hjemmehørende, for saa vidt de benytter Lokaler i Ejendommen til Kontor, Udsalg, Værksted eller anden Erhvervsvirksomhed, ejer eller besidder Ejendommen eller opbejere Afgift af denne.

B. Tillægsskema II. (Se Bagsiden). I Ejendomme med Lejligheder eller Lokaler, hvor der drives Forretning, Haandværk eller anden selvstændig Næringsdrift, maa Ejeren lade Firmaets Indehaver udfylde dette Skema.

For saa vidt der ikke er tilstrækkelig Plads paa det tilsendte Skema, ville flere paa Forlangende blive udleverede mellem Kl. 10 og 2 paa Skattekontoret, Raadhusstræde 1, 1ste Sal.

Skemaet vil blive afhentet 8 Dage efter at det er blevet tilstillet Vedkommende.

Aarhus Byraad, i Oktober 1908.

Ejers Navn

Jens Nielsen

Ejers Bopæl

Optælling

(foretages ved Byraadets Foranstaltning).

Mandken 12
Kvinden 9
Ialt 21 Personer.

Anders Kjeldsen
Ejers eller Værgemans Underskrift.

Beboelseskema.

Forhus, Sidehus, Baghus (Kølder, Stue, 1. Sal o.s.v.)	Samtlige Beboere af begge Køn. Fulde Navn. Ved Børn uden Navn sættes «Dreng» eller «Pige». (Mellem hver Familie maa der helst være en Linie mellemrum).	Fødselsaar og Dag	Fødeby. Hvis udenfor Danmark, om Vedkommende har Indfødsret.	Stilling i Husstanden (Hustader, Husmoder, Barn, Slogtning, Tyende, Løgerende).	Rang, Stand og Næringsvej. Stillingen betegnes saaledes, at det kan ses, om Vedkommende er Principal eller Medhjælper, f. Eks. Snedkermester, Snedkersvend, Lærling o.s.v.	Arbejdsgiverens Navn og Bopæl (forsaa vidt De ikke driver selvstændig Virksomhed).	Hvis flyttet i det sidste Aar da tidligere Bopæl her i Byen (f. Eks. Novbr. 1907) Gade og Husnr.	Hvis tilflyttet Byen i det sidste Aar, da hvorfra og hvornaar. By og Dato	Den helaarlige Husleje af Beboelseslejligheden, eller, hvis Husleje ikke betales, da Lejeværdien		Plejebarn. Ved Plejebarn sættes »Ja« i denne Rubrik.	Hvis udtrent de paa denne Liste opførte skolebrugelige Børn mellem 6 1/2 og 14 1/2 Aar? Gaar de i en offentlig Skole, eller gaaes NAVN opgivs. Gaar de i Privatskole maa Bestyrerens Navn anføres	Vedrorende Værnepligten. For enhver Mand mellem 20 og 28 Aar (hvilket enten kan se udført som Beboer, Tjenestmand eller Løgerende) opføres (eller Indtægtspligtig, Søfartsfog, Forsterkingsfog eller Afgangspligtig)				Særlig Angivelse. 1) Dovstamme. 2) Blinde. 3) Idioter.
									Kroner	Antal Værelser			Kreds	Lag	Bogstav	Nr.	
1. Sal.	Hendrik Hjørd Andersen	1875	Svendborg	Moder	Malermester	Samsøvej 2		200	2		4	225	R	19			
	Grisse Nielsen	1860	Århus	Moder													
	Harald Adolf Ludvig Nielsen	1875	Århus	Barn													
	Hans Anders Nielsen	1875	Århus	Barn													
	Nikolus Marie Nielsen	1870	Århus	Barn													
	Helene Nielsen	1870	Århus	Barn													
	Metha Nielsen	1874	Århus	Barn													
	Tolger Nielsen	1876	Århus	Barn													
	en lille Dreng	1876	Århus	Barn													
1. Sal.	Carl Julius August Spitzgaard	1878	Århus	Fader	Malermester			200	2								
	Angehjeld Angelborg Helleffine Spitzgaard	1871	Århus	Moder													
	Carl Johan Wolff Cuihler Spitzgaard	1875	Århus	Barn													
2. Sal.	Ingvar Rasmussen	1880	Århus	Fader	Lægen	Samsøvej 2		200	2		4	227	K	7			
	Birine Rasmussen Rasmussen	1882	København	Moder													
	Vagn Lundgaard Rasmussen	1877	Århus	Barn													
3. Sal.	Luis Johansen	1881	Lørding	Søder	Skib			200	2		4	230	C	803			
	Helga Sofia Johansen	1880	Århus	Moder													
	Edith Lydia Johansen	1878	Århus	Barn													
4. Sal.	Nils Christian Christensen	1877	København	Fader	Hæverarbejder	Pøstvej 1		150	2		4	266	A	8			
	Anette Marie Christensen	1877	København	Moder													
	Arvid Christensen	1877	København	Barn													

Denne Rubrik udfyldes af Ejeren eller Viceværtten.

Ved 1 Værelses Lejligheder forstås 1 Værelse med Køkken. Kontorlokaler, som benyttes af et Firma opføres kun som 1 Kontorlokale, selv om der er flere Værelser. Ligesa med Værksted- og Lagerlokaler.

I Ejendommen findes:

Antal ialt	Deraf ledige. Antal.	De ledige Lejligheder indeholder: 1) Kroen
		Beboelseslejligheder med 1 Værelse
5		do. 2 Værelser
		do. 3 — uden Pigekammer
		do. 3 — med Pigekammer
		do. 4 — uden Pigekammer
		do. 4 — med Pigekammer
		do. 5 —
		do. 6 —
		do. 7 —
		do. 8 —
		do. med flere end 8 Værelser
		Butikker
		Lagerlokaler
		Kontorlokaler
		Værkstedlokaler

Løbe-Nr.:
Gade: *Laurvigsgade*
Husnummer: *74*

Anmærkning

Anmeldelse til Byraadet

om

Beboerne, samt om Selskaber, Foreninger og Institutioner,
der benytter Lokaler
i den ovennævnte Ejendom.

I Henhold til Lov af 15. Maj 1875 § 21, jfr. § 22 pålægges det under Mulkt af 2 til 50 Kr. vedkommende Gaard- eller Husejer eller den, der repræsenterer ham i Stedet, under sin Haand at udfylde nærværende Skema.

- A. Beboelsesskemaet.** Alle i Ejendommen boende Personer opføres med deres fulde Navn og øvrige i Skemaet forlangte Oplysninger, uanset om de midlertidig er fraværende.
- B. Tillægsskema I.** (Se Bagsiden). Paa dette opføres enhver **udenbys eller i Udlandet boende Person**, der driver selvstændig Erhvervsvirksomhed fra Lokaler i Ejendommen, eller som ejer eller besidder Ejendommen eller har Andel i Indtægterne eller oppebærer anden Afgift af denne. Endvidere opføres **alle Selskaber, Foreninger og Institutioner**, uden Hensyn til hvor de er hjemmehørende, for saa vidt de benytter Lokaler i Ejendommen til Kontor, Udsalg, Værksted eller anden Erhvervsvirksomhed, ejer eller besidder Ejendommen eller oppebærer Afgift af denne.
- B. Tillægsskema II.** (Se Bagsiden). I Ejendomme med Lejligheder eller Lokaler, hvor der drives **Føretning, Haandværk eller anden selvstændig Næringsdrift**, maa Ejeren lade Firmaets Indehaver udfylde dette Skema.

For saa vidt der ikke er tilstrækkelig Plads paa det tilsendte Skema, ville flere paa Forlangende blive udleverede mellem Kl. 10 og 2 paa **Skattekontoret, Raadhusstræde 1, 1ste Sal.**

Skemaet vil blive afhentet 8 Dage efter at det er blevet tilstillet Vedkommende.

Aarhus Byraad, i Oktober 1908.

Ejernes Navn _____

Ejernes Bopæl _____

Optælling

(foretages ved Byraadets Foranstaltning).

Mandken *19*
Kvinden *15*
Ialt *34* Personer.

Ejernes eller Vinværtsens Underskrift. _____

Beboelseskema.

Forhus, Sidehus, Baghus, (Kælder, Stue, 1. Sal o. s. v.)	Samtlige Beboere af begge Køn. Fulde Navn. Ved Børn uden Navn sættes »Dreng« eller »Pige«. (Mellem hver Familie maa der helst være en Linies Mølletrum).	Fødselsaar og Dag	Fødeby. Hvis udenfor Danmark, om Vedkommende har Indfødsret.	Stilling i Husstanden (Husfader, Husmoder, Barn, Slægtring, Tyende, Løgerende).	Rang, Stand og Næringsvej. Stillingen betegnes saaledes, at det kan ses, om Vedkommende er Principal eller Medhjælper, f. Eks. Sneedkermester, Sneedkervend, Lærling o. s. v.	Arbejdsgiverens Navn og Bopæl (forsaa vi De ikke driver selvstændig Virksomhed).	Hvis flyttet i det sidste Aar da tidligere Bopæl her i Byen (d. 1ste Novbr. 1907). Gade og Hus-Nr.	Hvis tilflyttet Byen i sidste Aar, da hvorfra og hvornaar. By og Dato	Den belaaelige Husleje af Beboelseslejligheden, eller, hvis Husleje ikke betales, da Lejeværdien		Plejebørn. Ved Plejebørn sættes »ja« i denne Rubrik.	Hvis underviser de paa denne Liste opførte økonomiske Børn mellem 6 1/2 og 14 1/2 Aar? Gaae de i en offentlig Skole, saa denne Navn opgives. Gaae de i Privatskole, saa Bestyrerens Navn anføres.	Vedrørende Værnepligten. For enhver Mand mellem 20 og 38 Aar (hvad siden han er anført som Belaaet, Tjenesteyende eller Løgerende) opføres (eller Indtægtsbevis, Safartheft, Pistærkeringspas eller Afregningsbog)				Særlig Angivelse. 1) Døvstumme. 2) Blinde. 3) Idioter.
									Kroner	Antal Værelser			Kreds	Lagt	Bagstar	Nr.	
3 Sal	R. P. Cho Sørensen. Bodil Marie Sørensen Mary Agnete Sørensen Peta Marie Sørensen Otto Sørensen Carl Sørensen Marie Sørensen Eskel Sørensen	16/7 1866 27/9 1866 11/10 1896 8/3 1898 10/1 1900 13/4 1901 19/4 1901 3/8 1907	Skulby Kaulburg Aarhuus " " " " " " " " " "	Fader Moder Barn " " " " " " " " " "	Arbejdsmand			185	2		København Skole						
2 Sal	O. Christoffersen Annie Karoline Christoffersen Elsa Hulene Johansen Engelborg Olufsen Christoffer Nils Peter Anna Marie Christoffersen Hanne Rasmussen Christoffersen Martha Herman Christoffersen August Hansing Christoffersen Luise Otte Christoffersen Laurits Alfred Christoffersen	29/6 1868 2/7 1869 2/8 1894 2/8 1896 11/8 1897 29/8 1900 2/9 1901 2/9 1903 29/9 1904 20/10 1906 20/11 1908	Vikbo Porsager Fuglsø Fuglsø Sall Aarhus Aarhus Aarhus Aarhus Aarhus Aarhus	Fader Moder Barn " " " " " " " " " " " " " " " "	Smedevend			200	2		København Skole						
1 Sal	Manus Pedersen Birthe Marie Kirstine Pedersen Nads Kristian Pedersen Bodilte Karoline Pedersen Rasmus Oskar Pedersen	5/2 1877 1877 1877 1877 1908	Ogby Grønsjov Ogby Ogby Aarhus	Fader Moder Barn " " " "	Arbejdsmand			100	2		København Skole						
Stuen	Lise Kristina Hvidemose Kirsten Magne Hvidemose Niels Peter Martin Hvidemose	1877 1877 1877	Magmø Magmø Magmø	" " " " " "	Muse Muse			190	2								
Stoisen	A. N. Nielsen Jensine Kristine Nielsen Peter Bernhardt Nielsen Charles Nielsen Emma Marie Kirstine Nielsen Louise Tage Nielsen Niels Dagmar Nielsen	16/1 1872 12/1 1878 2/1 1891 2/1 1899 4/1 1902 30/1 1905 4/1 1905	Aarhus Aalborg Aarhus " " " " " " " "	Fader Moder Barn " " " " " " " "	Arbejdsmand	Følgetgade 55		150	2		København Skole						

Denne Rubrik udfyldes af Ejeren eller Viceværtten.

Ved 1 Værelses Lejligheder forstås 1 Værelse med Køkken. Kontorlokaler, som benyttes af et Firma opføres kun som 1 Kontorlokale, selv om der er flere Værelser. Ligesaa med Værksted- og Lagerlokaler.

I Ejendommen findes:

Antal indt.	Beboelseslejligheder med 1 Værelse		Deraf ledige. Antal.	De ledige Lejligheder sidet udbyr til. Kroner
5	do.	2 Værelser		
	do.	3 " uden Pigekammer		
	do.	3 " med Pigekammer		
	do.	4 " uden Pigekammer		
	do.	4 " med Pigekammer		
	do.	5 " "		
	do.	6 " "		
	do.	7 " "		
	do.	8 " "		
	do.	med flere end 8 Værelser		
		Butikker		
		Lagerlokaler		
		Kontorlokaler		
		Værkstedlokaler		

Løbe-Nr.:
Gade: *Lamsøgade*
Husnummer: *76*

Anmærkning

Anmeldelse til Byraadet

om

Beboerne, samt om Selskaber, Foreninger og Institutioner,
der benytter Lokaler
i den ovennævnte Ejendom.

I Henhold til Lov af 15. Maj 1875 § 21, jfr. § 22 pålægges det under Mulkt af 2 til 50 Kr. vedkommende Gaard- eller Husejer eller den, der repræsenterer ham i Stedet, under sin Haand at udfylde nærværende Skema.

A. Beboelsesskemaet. Alle i Ejendommen boende Personer opføres med deres fulde Navn og øvrige i Skemaet forlangte Oplysninger, uanset om de midlertidig er fraværende.

B. Tillægsskema I. (Se Bagsiden). Paa dette opføres enhver **udenbys eller i Udlandet boende Person**, der driver selvstændig Erhvervsvirksomhed fra Lokaler i Ejendommen, eller som ejer eller besidder Ejendommen eller har Andel i Indtægterne eller oppebærer anden Afgift af denne. Endvidere opføres **alle Selskaber, Foreninger og Institutioner**, uden Hensyn til hvor de er hjemmehørende, for saa vidt de benytter Lokaler i Ejendommen til Kontor, Udsalg, Værksted eller anden Erhvervsvirksomhed, ejer eller besidder Ejendommen eller oppebærer Afgift af denne.

B. Tillægsskema II. (Se Bagsiden). I Ejendomme med Lejligheder eller Lokaler, hvor der drives Forretning, Haandværk eller anden selvstændig Næringsdrift, maa Ejeren lade Firmaets Indehaver udfylde dette Skema.

For saa vidt der ikke er tilstrækkelig Plads paa det tilsendte Skema, vil de flere paa Forlangende blive udleverede mellem Kl. 10 og 2 paa Skattekontoret, Raadhusstræde 1, 1ste Sal.

Skemaet vil blive afhentet 8 Dage efter at det er blevet tilstillet Vedkommende.

Aarhus Byraad, i Oktober 1908.

Ejernes Navn _____

Ejernes Bopæl _____

Optælling

(foretages ved Byraadets Foranstaltning)

Mandkøn 11
Kvindkøn 16
Ialt 27 Personer.

Ejernes eller Viceværtens Underskrift. _____

Beboelseskema.

Forhus, Sidehus, Baghus. (Kjelder, Stue, 1. Sal o. s. v.)	Samtlige Beboere af begge Kon. Fulde Navn. Ved Børn uden Navn sættes »Dreng« eller »Pige«. (Mellem hver Familie maas der helst være en Linies Mellemrum).	Fødselsaar og Dag	Fødeby. Hvis udenfor Danmark, om Vedkommende har Indfødsret.	Stilling i Husstanden (Husfader, Husmoder, Barn, Slægtning, Tyende, Løgerende).	Rang, Stand og Næringsvej. Stillingen betegnes saaledes, at det kan ses, om Vedkommende er Principal eller Medhjælper, f. Eks. Snedkermester, Snedkersvend, Lærling o. s. v.	Arbejdsgiverens Navn og Bopæl (forsaaedit De ikke driver selvstændig Virksomhed).	Hvis flyttet i det sidste Aar, da tidligere Bopæl i Byen (d. 1. Novbr. 1907). Gade og Hus-Nr.	Hvis tilflyttet Byen i det sidste Aar, da hvorfra og hvornaar. By og Dato	Den helaarlige Husleje af Beboelseslejligheden, eller, hvis Husleje ikke betales, da Lejeværdien		Plejebørn. Ved Plejebørn sættes »ja« i denne Rubrik.	Hvor undervejs de paa denne Liste opførte skønsmæssige Børn mellem 6½ og 14½ Aar? Gaar de i en offentlig Skole, maas deres Navn opgives. Gaar de i Privatskole maas Bestyrerens Navn sættes	Vedrørende Værnepligten.				Særlig Angivelse. 1) Døvstumme. 2) Blinde. 3) Idioter.	
									Krooner	Antal Værelser			Kreds	Lagd	Bogstav	Nr.		
	Thun Peter Nielsen	1881	Aarslev	Fader	Arbejdsmand		Håndvej		20	2								
	Petra Nielsen	1877	Ebeltoft	Moder														
	Johanna Elaine Jensen	1900	Aarhus	Datter														
I Sal	Nobak Samuil Kaul Nielsen	1876	Aarhus	Søn														
	Søren Jensen	1876	Kranberg	Fader	Håndværker	Belgiansk			20	2								
	Anne Marie Constance Jensen	1863	Aarhus	Moder														
	Anne Johanne Henriette Jensen	1883	Aarhus	Datter	Lejekontraktør													
	Mary Lydia Jensen	1871	"	"														
	Karl Emil Jensen	1893	"	Søn	Køber													
	Lauis Jørgine Jensen	1875	"	Datter														
	Valborg Juliane Jensen	1897	"	"														
	Anna Sabine Jensen	1899	"	"														
	Svendage Jensen	1863	"	Søn														
II Sal.	Peter Julius Berndt	1879	Løngby	Fader	Arbejdsmand				20	2								
	Anne Berndt	1881	Løngby	Moder														
III Sal.	Hogens Hogens	1872	København	Fader	Mekaniker				20	2								
	Anne Kathrine Hogens	1872	København	Moder														
	Agnes Magrethe Hogens	1890	Aarhus	Datter														
	Esther Elisabeth Hogens	1902	Aarhus	Datter														
	Niels Christian Hogens	1904	Aarhus	Søn														
	Emmy Cecilie Hogens	1906	Aarhus	Datter														
III Sal.	Marinus Rasmussen	1873	Uinders	Fader	Arbejdsmand				20	2								
	Anne Marie Rasmussen	1877	Uinders	Moder														
	Alfred Peter Rasmussen	1900	Aarhus	Søn														
	Gerda Marie Rasmussen	1902	Aarhus	Datter														
	Metty Marie Rasmussen	1907	Aarhus	Datter														
	Kristian Thode Rasmussen	1906	Aarhus	Søn														

Denne Rubrik udfyldes af Ejeren eller Viceværten.

Ved 1 Værelse Lejligheder forstås 1 Værelse med Køkken. Kontorlokaler, som benyttes af et Firma opføres kun som 1 Kontorlokale, selv om der er flere Værelser. Ligesaa med Værksted- og Lagerlokaler.

I Ejendommen findes:

Antal indt.	Beboelseslejligheder med 1 Værelse	Deraf lodige. Antal.	De lodige Lejligheder sidst udfyldt til Krooner
	do. » 2 Værelser		
5	do. » 3 — uden Pigekammer		
	do. » 3 — med Pigekammer		
	do. » 4 — uden Pigekammer		
	do. » 4 — med Pigekammer		
	do. » 5 —		
	do. » 6 —		
	do. » 7 —		
	do. » 8 —		
	do. med flere end 8 Værelser		
	Butikker		
	Lagerlokaler		
	Kontorlokaler		
	Værkstedlokaler		

Anmærkning

Anmeldelse til Byraadet

om

Beboerne, samt om Selskaber, Foreninger og Institutioner,
der benytter Lokaler
i den ovennævnte Ejendom.

I Henhold til Lov af 15. Maj 1875 § 21, jfr. § 22 pålægges det under Mulkt af 2 til 50 Kr. vedkommende Gaard- eller Husejer eller den, der repræsenterer ham i Stedet, under sin Haand at udfylde nærværende Skema.

A. Beboelsesskemaet. Alle i Ejendommen boende Personer opføres med deres fulde Navn og øvrige i Skemaet forlangte Oplysninger, uanset om de midlertidig er fraværende.

B. Tillægsskema I. (Se Bagsiden). Paa dette opføres enhver **udenbys eller i Udlandet boende Person**, der driver selvstændig Erhvervsvirksomhed fra Lokaler i Ejendommen, eller som ejer eller besidder Ejendommen eller har Andel i Indtægterne eller opbeholder anden Afgift af denne. Endvidere opføres **alle Selskaber, Foreninger og Institutioner**, uden Hensyn til hvor de er hjemmehørende, for saa vidt de benytter Lokaler i Ejendommen til Kontor, Udsalg, Værksted eller anden Erhvervsvirksomhed, ejer eller besidder Ejendommen eller opbeholder Afgift af denne.

B. Tillægsskema II. (Se Bagsiden). I Ejendomme med Lejligheder eller Lokaler, hvor der drives Forretning, Haandværk eller anden selvstændig Næringsdrift, maa Ejeren lade Firmaets Indehaver udfylde dette Skema.

For saa vidt der ikke er tilstrækkelig Plads paa det tilsendte Skema, ville flere paa Forlangende blive udleverede mellem Kl. 10 og 2 paa Skattekontoret, Raadhusstræde 1, 1ste Sal.

Skemaet vil blive afhentet 8 Dage efter at det er blevet tilstillet Vedkommende.

Aarhus Byraad, i Oktober 1908.

Ejernes Navn _____

Ejernes Bopæl _____

Optælling

(foretages ved Byraadets Foranstaltning).

Mandkøn *9*
Kvindkøn *8*
Ialt *17* Personer.

Ejernes eller Vinvarstens Underskrift.

Beboelseskema.

Forhus, Sidehus, Baghus, (Kælder, Stue, 1. Sal o. s. v.)	Samtlige Beboere af begge Kon. Fulde Navn. Ved Børn uden Navn sættes »Dreng« eller »Pige«. (Mellem hver Familie maa der helst være en Linies Mellemrum).	Fødselsaar og Dag	Fødeby. Hvis udenfor Danmark, om Vedkommende har Indfødsret.	Stilling i Husstanden (Husfader, Husmoder, Barn, Slægting, Tyende, Løgerende).	Rang, Stand og Næringsvej. Stillingen betegnes saaledes, at det kan ses, om Vedkommende er Principal eller Medhjælper, f. Eks. Snedkermester, Snedkersvend, Lærling o. s. v.	Arbejdsgiverens Navn og Bopæl (forsaaedit De ikke driver selvstændig Virksomhed).	Hvis flyttet i det sidste Aar, da tidligere Bopæl her i Byen (d. 1ste Novbr. 1907). Gade og Hus-Nr.	Hvis tilflyttet Byen i det sidste Aar, da hvornår og hvornår. By og Dato	Den helaaarlige Husleje af Beboelselejligheden, eller, hvis Husleje ikke betales, da Lejeværdien		Plejebørn. Ved Plejebørn sættes »ja« i denne Rubrik.	Hvor undervises de paa denne Liste opførte skoleferende Børn mellem 6 1/2 og 14 1/2 Aar? Gaar de i en offentlig Skole, saa dennes Navn opgives. Gaar de i Privatskole maa Bestyrerens Navn anføres.	Vedrørende Værnepligten. For enhver Mand mellem 20 og 28 Aar (undtagen den, der er udført som Behovs, Tjenesttyende eller Løgerende) opgives (efter Indtægtsberetning, Søfartsbøg, Forstærkningspapir eller Afregningsbøg).				Særlig Angivelse. 1) Dovstunne. 2) Blinde. 3) Idioter.
									Kroner	Antal Værelser			Kreds	Lagt	Bogstav	Nr.	
4. Sal	H. J. Kjær H. J. Kjær Herman Kjær	1837/19/6 1838/20/2 1890/18/9	København	Husfader Husmoder Barn	Husfader Husmoder Telegrafbetjent		København		135	2							
1. Sal	Carl M. Frandsen Petra Frandsen	1857/2/3 1870/3/3	Aarhus	Husfader Husmoder	Tjenestefolk Husmoder		Linnegade 28		200	2							
1. Sal	P. S. Lassen A. Maria Lassen Kersti Thorsvall Lassen Aage Larsen	1879/5/6 1881/10/2 1905/4/5 1907/2/11	Odense	Husfader Husmoder Barn	Handelskommissær Husmoder Barn		Skovvej 28		210	7							
2. Sal	Oskar Guldbrandsen Johanne Berthine Guldbrandsen	1880/23/8 1879/20/8	Aarhus	Husfader Husmoder	Typograf Husmoder				190	2							
3. Sal	Christian Ditlev Andersen Anna Mathine Andersen Magdalene Andersen Eolha Andersen Mary Andersen Svend Christian Andersen	1871/11/2 1872/22/5 1880/25/2 1881/1/2 1882/1/2 1883/1/2 1884/1/2 1885/1/2	Jensen	Husfader Husmoder Barn Barn Barn Barn	Smideslæder Husmoder Barn Barn Barn Barn		Linnegade 35		185	2				3	230	7	

Denne Rubrik udfyldes af Ejeren eller Viceværten.

Ved 1 Værelses Lejligheder forstås 1 Værelse med Køkken. Kontorlokaler, som benyttes af et Firma opføres kun som 1 Kontorlokale, selv om der er flere Værelser. Ligesaa med Værksted- og Lagerlokaler.

I Ejendommen findes:

Antal ialt	Beboelselejligheder med 1 Værelse	Deraf ledige. Antal.	De ledige Lejligheder sidst udfyldt til? Kroner
	Beboelselejligheder med 1 Værelse		
5	do. » 2 Værelser		
	do. » 3 — uden Pigekammer		
	do. » 3 — med Pigekammer		
	do. » 4 — uden Pigekammer		
	do. » 4 — med Pigekammer		
	do. » 5 —		
	do. » 6 —		
	do. » 7 —		
	do. » 8 —		
	do. med flere end 8 Værelser		
	Butikker		
	Lagerlokaler		
	Kontorlokaler		
	Værkstedlokaler		

Lobe-Nr.:
Gade: *Lansögade*
Husnummer: *80*

Anmærkning

Anmeldelse til Byraadet

om

Beboerne, samt om Selskaber, Foreninger og Institutioner,
der benytter Lokaler
i den ovennævnte Ejendom.

I Henhold til Lov af 15. Maj 1875 § 21, jfr. § 22 pålægges det under Mulkt af 2 til 50 Kr. vedkommende Gaard- eller Husejer eller den, der repræsenterer ham i Stedet, under sin Haand at udfylde nærværende Skema.

- A. **Beboelsesskemaet.** Alle i Ejendommen boende Personer opføres med deres fulde Navn og øvrige i Skemaet forlangte Oplysninger, uanset om de midlertidig er fraværende.
- B. **Tillægsskema I.** (Se Bagsiden). Paa dette opføres enhver udenbys eller i Udlandet boende Person, der driver selvstændig Erhvervsvirksomhed fra Lokaler i Ejendommen, eller som ejer eller besidder Ejendommen eller har Andel i Indtægterne eller opbebarer anden Afgift af denne. Endvidere opføres alle Selskaber, Foreninger og Institutioner, uden Hensyn til hvor de er hjemmehørende, for saa vidt de benytter Lokaler i Ejendommen til Kontor, Udsalg, Værksted eller anden Erhvervsvirksomhed, ejer eller besidder Ejendommen eller opbebarer Afgift af denne.
- B. **Tillægsskema II.** (Se Bagsiden). I Ejendomme med Lejligheder eller Lokaler, hvor der drives Forretning, Haandværk eller anden selvstændig Næringsdrift, maa Ejeren lade Firmaets Indehaver udfylde dette Skema.

For saa vidt der ikke er tilstrækkelig Plads paa det tilsendte Skema, ville flere paa følgende blive udleverede mellem Kl. 10 og 2 paa Skattekontoret, Raadhusstræde 1, 1ste Sal.

Skemaet vil blive afhentet 8 Dage efter at det er blevet tilstillet Vedkommende.

Aarhus Byraad, 1 Oktober 1908.

Ejernes Navn

Jens Andersen

Ejernes Bopæl

Lansögade 80

Optælling

(foretages ved Byraadets Foranstaltning)

Mandken	16	30
Kvinder	18	33
Ialt	32	Personer.

Jens Andersen
Ejernes eller Viseværtens Underskrift.

Beboelseskema.

Forhus, Sidehus, Baghus. (Kvælder, Stue, 1. Sal o. s. v.)	Samtlige Beboere af begge Køn. Fulde Navn. Ved Børn uden Navn sættes »Dreng« eller »Pige«. (Mellem hver Familie maa der helst være en Linies Mellemrum).	Fødselsaar og Dag	Fødeby. Hvis udenfor Danmark, om Vedkommende har Indfødsret.	Stilling i Husstanden (Husfader, Husmoder, Barn, Slægtning, Tyende, Logerende).	Rang, Stand og Næringsvej. Stillingen betegnes saaledes, at det kan ses, om Vedkommende er Principal eller Medhjælper, f. Eks. Snedkermester, Snedkersvend, Lærling o. s. v.	Arbejdsgiverens Navn og Bopæl (forsaa vidt De ikke driver selvstændig Virksomhed).	Hvis flyttet i det sidste Aar, da tidligere Bopæl her i Byen (d. 1. Novbr. 1907). Gade og Hus-Nr.
1. Sal	Jens Andersen	2/9 1863	Tved	Husfader	Bagermester		
	Juliane Marie Andersen	12/8 1863	Njalsrup	Husmoder			
	Agnes Marie Jørgensen	14/1 1870	Karsten	Barn			
	Hans Jørgen August Andersen	27/6 1874	"	"			
	Magna Johanne Dina Andersen	28/11 1875	"	"			
	Jens Julius Andersen	29/1 1881	"	"			
	Lena Dina Andersen	26/2 1882	"	"			
	Poul August Andersen	18/6 1884	"	"			
	Eva Agnete Andersen	9/12 1885	"	"			
	Christine Holger	15/12 1887	Jysrup	Kærling	Bagerlærling	Jens Andersen, Lamsby 81	
	Ellen Johanne	7/2 1888	Grenaa	Tyende			
	Mette Hansen	23/4 1889	Larup	Bedstemand			
1. Sal	Mads Pedersen	31/1 1898	Lankhoff	Partikuler			
	Lina Pedersen	10/7 1841	Selby	Hustru			
	Amalie Skott	33/4 1830	Skalsby	Enke			
	Maria Andersen	4/8 1845	Stenlille	Søster			
4. Sal	Thora Mathine Larsen	22/2 1881	Aarhus	Syerske			
	Alma Vilhelmine Larsen	3/3 1883	"	"	Ekspedient		
	Olaf Valdemar Larsen	17/4 1889	"	"	Maskinarb.		
	Olga Arilda Larsen	25/9 1891	"	"			
	Henry Evald Larsen	12/10 1893	"	"			
	Elly Aurora Larsen	24/6 1896	"	"			
	Jakob Paul Eriksen	27/1 1893	Thum	Husfader	Arbejdsmand		
	Maren Claudine Eriksen	17/1 1881	Sørens	Husmoder			
	Hans Paul Ferdinand Eriksen	4/7 1905	Aarhus	Barn			
	Torkild Ejner Eriksen	27/4 1907	"	"			
	Børge Emil Eriksen	20/4 1908	"	"			
3. Sal t. h.	Pearl Adolph Nielsen	6/5 1879	Aarhus	Husfader	Watersvend	Mathias Niels Majlgade 16	
	Alma Marie Nielsen	7/2 1879	"	Husmoder			
	Anna Marg. Nikolai Rydahl Nielsen	7/4 1904	"	Søn			
	Holger Thasmiussen	16/1 1897	"	Søn			
2. Sal	Kirstine Hornrup	15/1 1881	Lem	Enke	Kontofør		
	Bodil Christensen	24/1 1880	H. Arora	Widow			
	Marie Holme	6/1 1849	Ågaa	Enke	Kontofør		

87)

Ejers Navn
 Bopæl
 driver selvstændig
 (hed).
 Hvis flyttet
 i det sidste An-
 da tidligere Bopæl
 her i Byen (d. 1ste
 Novbr. 1907).
 Gade og Hus-Nr.

Løbe-Nr.:
 Gade: *Lamsøgade*
 Husnummer: *80*

Liste II

Anmeldelse til Byraadet

om

Beboerne, samt om Selskaber, Foreninger og Institutioner,
 der benytter Lokaler
 i den ovennævnte Ejendom.

I Henhold til Lov af 15. Maj 1875 § 21, jfr. § 22 pålægges det under Mulkt af 2 til 50 Kr. vedkommende Gaard- eller Husejer eller den, der repræsenterer ham i Stedet, under sin Haand at udfylde nærværende Skema.

- A. **Beboelsesskemaet.** Alle i Ejendommen boende Personer opføres med deres fulde Navn og øvrige i Skemaet forlangte Oplysninger, uanset om de midlertidig er fraværende.
- B. **Tillægsskema I.** (Se Bagsiden). Paa dette opføres enhver udenbys eller i Udlandet boende Person, der driver selvstændig Erhvervsvirksomhed fra Lokaler i Ejendommen, eller som ejer eller besidder Ejendommen eller har Andel i Ledtægterne eller oppebærer anden Afgift af denne. Endvidere opføres alle Selskaber, Foreninger og Institutioner, uden Hensyn til hvor de er hjemmehørende, for saa vidt de benytter Lokaler i Ejendommen til Kontor, Udsalg Værksted eller anden Erhvervsvirksomhed, ejer eller besidder Ejendommen eller oppebærer Afgift af denne.
- B. **Tillægsskema II.** (Se Bagsiden). I Ejendomme med Lejligheder eller Lokaler, hvor der drives Forretning, Haandværk eller anden selvstændig Næringsdrift, maa Ejeren lade Firmaets Indehaver udfylde dette Skema.

For saa vidt der ikke er tilstrækkelig Plads paa det tilsendte Skema, ville flere paa Forlangende blive udleverede mellem Kl. 10 og 2 paa Skattekontoret, Raadhusstræde 1, 1ste Sal.
 Skemaet vil blive afhentet 8 Dage efter at det er blevet tilstillet Vedkommende.

Aarhus Byraad, 1 Oktober 1908.

Ejers Navn *Jens Andersen*

Ejers Bopæl *Lamsøgade 80*

Jens Andersen
 Ejers eller Viceejers Underskrift.

Optælling
 (foretages ved Byraadets Foranstaltning).

Mandken	14	
Kvindeken	15	
Ialt	29	Personer.

*16
 og Nøjsgade*

bys boende Personer
Ejendommen eller opbebarer

Hvis tilflyttet en i det sidste år, da hvorfra og hvornaar. By og Dato	Den helaarlige Husleje af Beboelseslejligh- heden, eller, hvis Husleje ikke betales, da Lejeværdien		Plejebørn. Ved Plejebørn sættes »ja« i denne Rubrik.	Hvor undervises de paa denne Liste opførte ukon- firmerede Børn mellem 6 1/2 og 14 1/2 Aar? Gaar de i en offentlig Skole, angiv denes NAVN og hvor. Gaar de i Privatskole maaske Bestyrerens NAVN anføres.	Vedrorende Værnepligten. For enhver Mand mellem 20 og 28 Aar (hvis enten han er udført som Bøier, Tjenesttyende eller Logerende) opføres (efter Indtægtsberet, Søfartsbog, For- stærkningspapir eller Afregningsbog)				Særlig Angivelse. 1) Dovstunne. 2) Blinde. 3) Idioter.
	Kroner	Antal Værelser			Kreds	Løst	Bogstav	Nr.	
	1200	5							
				A. Christensen Børnegr. Kongest. Fru Jacobsen					
	240	3							
	200	2							
	180	3							
	150	2		Knutros Børnegr.					
	240	3			34	330	V	180	
	226	3		Adoptiv Børnegr. Kongest. 30					
	180	2							

**Denne Rubrik udfyldes
af Ejeren eller Viceværtten.**

Ved 1 Værelses Lejligheder forstås 1 Værelse med Køkken.
Kontorlokaler, som benyttes af et Firma opføres kun som 1 Kontorlokale,
selv om der er flere Værelser. Ligesaa med Værksted- og Lagerlokaler.

I Ejendommen findes:

Antal i alt	Beboelseslejligh:		Deraf ledige Antal	De ledige Lejligheder sides udfyldt til Kroner
	med 1 Værelse	med 2 Værelser		
4	do.	2 Værelser		
5	do.	3 — uden Pigekammer		
	do.	3 — med Pigekammer		
	do.	4 — uden Pigekammer		
	do.	4 — med Pigekammer		
	do.	5 —		
	do.	6 —		
	do.	7 —		
	do.	8 —		
	do.	med flere end 8 Værelser		
/	Butikker			
/	Lagerlokaler			
	Kontorlokaler			
	Værkstedlokaler			

Løbe-Nr.:
Gade: *Larsøgsøe*
Husnummer: *82*

Anmærkning

Anmeldelse til Byraadet

om

Beboerne, samt om Selskaber, Foreninger og Institutioner,
der benytter Lokaler
i den ovennævnte Ejendom.

I Henhold til Lov af 15. Maj 1875 § 21, jfr. § 22 pålægges det under Mulkt af 2 til 50 Kr. vedkommende Gaard- eller Husejer eller den, der repræsenterer ham i Stedet, under sin Haand at udfylde nærværende Skema.

- A. Beboelsesskemaet.** Alle i Ejendommen boende Personer opføres med deres fulde Navn og øvrige i Skemaet forlangte Oplysninger, uanset om de midlertidig er fraværende.
- B. Tillægsskema I.** (Se Bagsiden). Paa dette opføres enhver **udenbys eller i Udlandet boende Person**, der driver selvstændig Erhvervsvirksomhed fra Lokaler i Ejendommen, eller som ejer eller besidder Ejendommen eller har Andel i Indtægterne eller opbeholder anden Afgift af denne. Endvidere opføres **alle Selskaber, Foreninger og Institutioner**, uden Hensyn til hvor de er hjemmehørende, for saa vidt de benytter Lokaler i Ejendommen til Kontor, Udsalg, Værksted eller anden Erhvervsvirksomhed, ejer eller besidder Ejendommen eller opbeholder Afgift af denne.
- B. Tillægsskema II.** (Se Bagsiden). I Ejendomme med Lejligheder eller Lokaler, hvor der drives Forretning, Haandværk eller anden selvstændig Næringsdrift, maa Ejeren lade Firmaets Indehaver udfylde dette Skema.
- For saa vidt der ikke er tilstrækkelig Plads paa det tilsendte Skema, ville flere paa Forlangende blive udleverede mellem Kl. 10 og 2 paa Skattekontoret, Raadhusstræde 1, 1ste Sal.
- Skemaet vil blive afhentet 8 Dage efter at det er blevet tilstillet Vedkommende.

Aarhus Byraad, 1 Oktober 1908.

er anden selvstændig

Privat Bopæl

Larsøgsøe 82

Optælling
(foretages ved Byraadets Foranstaltning).

Mandkøn	<i>19</i>
Kvindkøn	<i>19</i>
Ialt	<i>38</i> Personer.

Ejernes Navn *Skottefaldmann*

Ejernes Bopæl *Larsøgsøe 82 I*

Ejernes eller Viceejernes Underskrift.

Løbe-Nr.:
Gade: *Lamsøgade*
Husnummer: *92*

omde
nd.
ig for
beholdt

Anmærkning

Anmeldelse til Byraadet

om

Beboerne, samt om Selskaber, Foreninger og Institutioner,
der benytter Lokaler
i den ovennævnte Ejendom.

I Henhold til Lov af 15. Maj 1875 § 24, jfr. § 22 pålægges det under Mulkt af 2 til 50 Kr. vedkommende Gaard- eller Husejer eller den, der repræsenterer ham i Stedet, under sin Haand at udfylde nærværende Skema.

A. **Beboelsesskemaet.** Alle i Ejendommen boende Personer opføres med deres fulde Navn og øvrige i Skemaet forlangte Oplysninger, uanset om de midlertidig er fraværende.

B. **Tillægsskema I.** (Se Bagsiden). Paa dette opføres enhver **udenbys eller i Udlandet boende Person**, der driver selvstændig Erhvervsvirksomhed fra Lokaler i Ejendommen, eller som ejer eller besidder Ejendommen eller har Andel i Indtægterne eller opbeholder anden Afgift af denne. Endvidere opføres **alle Selskaber, Foreninger og Institutioner**, uden Hensyn til hvor de er hjemmehørende, for saa vidt de benytter Lokaler i Ejendommen til Kontor, Udsalg, Værksted eller anden Erhvervsvirksomhed, ejer eller besidder Ejendommen eller opbeholder Afgift af denne.

B. **Tillægsskema II.** (Se Bagsiden). I Ejendomme med Lejligheder eller Lokaler, hvor der drives Forretning, Haandværk eller anden selvstændig Næringsdrift, maa Ejeren lade Firmaets Indehaver udfylde dette Skema.

For saa vidt der ikke er tilstrækkelig Plads paa det tilsendte Skema, ville flere paa Forhaand blive udleverede mellem Kl. 10 og 2 paa Skattekontoret, Raadhusstræde 1, 1ste Sal.

Skemaet vil blive afhentet 8 Dage efter at det er blevet tilstillet Vedkommende.

Aarhus Byraad, 1 Oktober 1908.

eller anden selvstændig

Privat Bopæl

Lamsøgade 92

Optælling
(foretages ved Byraadets Foranstaltning)

Mandken 8
Kvindeken 8
Ialt 16 Personer.

Ejernes Navn *L. A. Christensen.*

Ejernes Bopæl *Lamsøgade 92.*

L. Christensen.
Ejernes eller Vindmyndens Underskrift.

Beboelseskema.

Forhus, Sidelus, Baghus (Kølder, Stue, 1. Sal o. s. v.)	Samtlige Beboere af begge Kon. Fulde Navn. Ved Børn uden Navn sættes »Dreng» eller »Pige». (Mellem hver Familie maa der helst være en Linies Mellemrum).	Fødselsaar og Dag	Fødeby. Hvis udenfor Danmark, om Vedkommende har Indfødsret.	Stilling i Husstanden (Husfader, Husmoder, Barn, Slægtning, Tyende, Løgerende).	Rang, Stand og Næringsvej. Stillingen betegnes saaledes, at det kan ses, om Vedkommende er Principal eller Medhjælper, f. Eks. Snekermester, Snekersvend, Lærning o. s. v.	Arbejdsgiverens Navn og Bopæl (forsaa vidt De ikke driver selvstændig Virksomhed).	Hvis flyttet i det sidste Aar, da tidligere By og hvornår. Hvis flyttet i det sidste Aar, da hvornår. Gade og Husnr.	Hvis tilflyttet Byen i det sidste Aar, da hvornår og hvornår.	Den helaarlige Husleje af Beboelseslejligheden, eller, hvis Husleje ikke betales, da Lejeværdien	Plejebørn. Ved Plejebørn sættes »ja» i denne Rubrik.	Hvor underskives de paa denne Liste opførte skolebørns Navn mellem 6 1/2 og 14 1/2 Aar? Gaar de i en offentlig Skole, saa gives deres Navn ogsaa. Gaar de i Privatskole maa Betyrernes Navn anføres.	Vedrørende Værnepligten.				Særlig Angivelse. 1) Døvstumme. 2) Blinde. 3) Idioter.
												Kreds	Legel	Bogstav	Nr.	
1 ^{ste} Sal.	Laurits, Andreas, Christensen Kathrine, Marie, Andrea Christensen Jens, Harald, Pige Christensen Kathrine, Johanne, Ragnhild Christensen Kaj, Christensen Frøde, Christensen Marie, Andrea Christensen Gustav, Adolf Christensen	1870 1870 1890 1892 1894 1897 1912 1905	Gaasaa Frøstrup Nakskov Aarhuus Aarhuus Aarhuus Aarhuus	Fader Moder Søn Datter Barn Barn Barn	Skomagervej Smidlarling	P. Randhølls gade 16. I Christen		131 2								
1 ^{ste} Sal.	Soren Peter Sørensen Hensine Mathilde Jensen Helga Rigmor Sørensen	1877 1883 1906	Sabing Nakskov Aarhuus	Fader Moder Barn	Vokkehandler	Myriest Vitabro		155 2								
2 ^{den} Sal	Lars Peder Jensen Kathrine, Kirstine, Peder Jensen Michael, Thorvald, Arnold Jensen Gudrun, Kathrine, Kirstine Jensen	1878 1880 1908 1906	Frøstrup Tillevang Aarhuus Aarhuus	Fader Moder Søn Datter	Tømrer	Skablaanværksted		185 2								
Køster	Gasoline, Agnetine, Skovsø	1874	Gaasaa	Enke			Spilløbet	125 2								

Denne Rubrik udfyldes af Ejeren eller Viceværten.

Ved 1 Værelses Lejligheder forstås 1 Værelse med Køkken.
Kontorlokaler, som benyttes af et Firma opføres kun som 1 Kontorlokale, selv om der er flere Værelser. Ligesaa med Værksted- og Lagerlokaler.

I Ejendommen findes:

Antal indt	Beboelseslejligheder med 1 Værelse	Deraf ledige Antal	De ledige Lejligheder udlejet til Kroner
	do. 2 Værelser		
4	do. 3 uden Pigekammer		
	do. 3 med Pigekammer		
	do. 4 uden Pigekammer		
	do. 4 med Pigekammer		
	do. 5		
	do. 6		
	do. 7		
	do. 8		
	do. med flere end 8 Værelser		
	Butikker		
	Lagerlokaler		
	Kontorlokaler		
	Værkstedlokaler		

udenbys boende Personer
Ejendommen eller oppebærer

Lobe-Nr.:

Gade:

Husnummer:

Gausøgade
94

Anmærkning

Anmeldelse til Byraadet

om

Beboerne, samt om Selskaber, Foreninger og Institutioner,
der benytter Lokaler
i den ovennævnte Ejendom.

I Henhold til Lov af 15. Maj 1875 § 21, jfr. § 22 paalægges det under Mulkt af 2 til 50 Kr. vedkommende Gaard- eller Husejer eller den, der repræsenterer ham i Stedet, under sin Haand at udfylde nærværende Skema.

A. **Beboelsesskemaet.** Alle i Ejendommen boende Personer opføres med deres fulde Navn og øvrige i Skemaet forlangte Oplysninger, uanset om de midlertidig er fraværende.

B. **Tillægsskema I.** (Se Bagsiden). Paa dette opføres enhver **udenbys eller i Udlandet boende Person**, der driver selvstændig Erhvervsvirksomhed fra Lokaler i Ejendommen, eller som ejer eller besidder Ejendommen eller har Andel i Indtægterne eller oppebærer anden Afgift af denne. Endvidere opføres **alle Selskaber, Foreninger og Institutioner**, uden Hensyn til hvor de er hjemmehørende, for saa vidt de benytter Lokaler i Ejendommen til Kontor, Udsalg, Værksted eller anden Erhvervsvirksomhed, ejer eller besidder Ejendommen eller oppebærer Afgift af denne.

B. **Tillægsskema II.** (Se Bagsiden). I Ejendomme med Lejligheder eller Lokaler, hvor der drives Forretning, Haandværk eller anden selvstændig Næringsdrift, maa Ejeren lade Firmaets Indehaver udfylde dette Skema.

For saa vidt der ikke er tilstrækkelig Plads paa det tilsendte Skema, ville flere paa Forlangende blive udleverede mellem Kl. 10 og 2 paa Skattekontoret, Raadhusstræde 1, 1ste Sal.

Skemaet vil blive afhentet 8 Dage efter at det er blevet tilstillet Vedkommende.

Aarhus Byraad, i Oktober 1908.

Ejers Navn _____

Ejers Bopæl _____

Optælling

(foretages ved Byraadets Foranstaltning).

Mandkon 13
Kvindekon 8
Ialt 21 Personer.

Ejers eller Viseværtens Uderskrift. _____

Beboelseskema.

Forhus, Sidehus, Baghus (Kølder, Stue, 1. Sal o. s. v.)	Samtlige Beboere af begge Kon. Fulde Navn. Ved Børn uden Navn sættes »Dreng« eller »Pige«. (Mellem hver Familie man der helst være en Linies Mellemrum).	Fødselsaar og Dag	Fødeby. Hvis udenfor Danmark, om Vedkommende har Indfødsret.	Stilling i Husstanden (Husfader, Husmoder, Barn, Slægtning, Tyende, Løgende).	Rang, Stand og Næringsvej. Stillingen betegnes saaledes, at det kan ses, om Vedkommende er Principal eller Medhjælper, f. Eks. Snedkermester, Snedkerstend, Lærling o. s. v.	Arbejdsgiverens Navn og Bopæl (forsaavidt De ikke driver selvstændig Virksomhed).	Hvis flyttet i det sidste Aar da tidligere Bopæl her i Byen (d. h. Novbr. 1907). Gade og Husnr.	Hvis tilflyttet Byen i det sidste Aar, da hvorfra og hvornaar.	Den henaarlige Husleje af Beboelseslejligheden, eller, hvis Husleje ikke betales, da Lejeværdien	Plejebørn. Ved Plejebørn sættes »ja« i denne Rubrik.	Hvis undervejs de på denne Liste opførte skønnede Børn mellem 6 1/2 og 14 1/2 Aar? Gaae de i en offentlig Skole, om de er Savn opgjort. Gaae de i Privatskole, om Bestyrerens Navn anføres.	Vedrørende Værnepligten.				Særlig Angivelse.
												Kreds	Lag	Bogstav	Nr.	
Aum	Jens Peter Pedersen	26/70	Aulum	Fader	Dobrymand	Køenkompaniet			160	2						
	Lopline Antonius Pedersen	24/	Flabed	Moder												
	Karla Pedersen	24	Flabed	Barn												
	Johannes Pedersen	4/2	København	=												
	Henry Pedersen	26/9	København	=												
	Oskar Pedersen	1/2	=	=												
	Gjerdet Pedersen	13/	=	=												
1. Sal	Rasmus Mortensen	21/183	Aulum	Fader	Arbjdsmand	Havningsvej			190	2						
	Anna Kristine Math. Mortensen	18/187	København	Moder												
	Jens Jensen Mortensen	2/189	Aulum	Søn												
	Martin Andreas Mortensen	24/189	Aulum	Søn												
	Nils Ingemann Mortensen	27/191	Aulum	Søn												
2. Sal	Christiane Rasmussen	29/32	København	Moder	Enke											
	Jens Rasmussen	3/9	København	Barn	Glemmer		Jumvig 74		185	2						
	Christiane Rasmussen	3/95	=	=												
	Hans Rasmussen	1/96	=	=												
	Marie Rasmussen	14/98	=	=												
Kuisler	Oliver Schrøder	26/1164	Aulum	Fader	Enke				130	2						
	Helma Alfida Schrøder	17/1185	=	=	Datter											
	Johannes Abilow Schrøder	4/3/1891	=	=	=											
	Alfred Fredrik Schrøder	24/1893	=	=	Søn											

Denne Rubrik udfyldes af Ejeren eller Viceværten.

Ved 1 Værelses Lejligheder forstås 1 Værelse med Køkken. Kontorlokaler, som benyttes af et Firma opføres kun som 1 Kontorlokale, selv om der er flere Værelser. Ligesaa med Værksted- og Lagerlokaler.

I Ejendommen findes:

Antal ialt	Beboelseslejligheder med 1 Værelse	Deraf ledige. Antal.	De ledige Lejligheder, ubetj. udbetj. til Kroner
	do. 2 Værelser		
4	do. 3 — uden Pigekammer		
	do. 3 — med Pigekammer		
	do. 4 — uden Pigekammer		
	do. 4 — med Pigekammer		
	do. 5 —		
	do. 6 —		
	do. 7 —		
	do. 8 —		
	do. med flere end 8 Værelser		
	Butikker		
	Lagerlokaler		
	Kontorlokaler		
	Værkstedlokaler		

Føllesens Skole 40 M. 4/1

Løbe-Nr.:
Gade: *Samsøgade*
Husnummer: *96*

Anmærkning

Anmeldelse til Byraadet

om

Beboerne, samt om Selskaber, Foreninger og Institutioner,
der benytter Lokaler
i den ovennævnte Ejendom.

I Henhold til Lov af 15. Maj 1875 § 21, jfr. § 22 pålægges det under Mulkt af 2 til 50 Kr. vedkommende Gaard- eller Husejer eller den, der repræsenterer ham i Stedet, under sin Haand at udfylde nærværende Skema.

A. **Beboelsesskemaet.** Alle i Ejendommen boende Personer opføres med deres fulde Navn og øvrige i Skemaet forlangte Oplysninger, uanset om de midlertidig er fraværende.

B. **Tillægsskema I.** (Se Bagsiden). Paa dette opføres enhver **udenbys eller i Udlandet boende Person**, der driver selvstændig Erhvervsvirksomhed fra Lokaler i Ejendommen, eller som ejer eller besidder Ejendommen eller har Andel i Indtægterne eller opbeholder anden Afgift af denne. Endvidere opføres **alle Selskaber, Foreninger og Institutioner**, uden Hensyn til hvor de er hjemmehørende, for saa vidt de benytter Lokaler i Ejendommen til Kontor, Udsalg, Værksted eller anden Erhvervsvirksomhed, ejer eller besidder Ejendommen eller opbeholder Afgift af denne.

B. **Tillægsskema II.** (Se Bagsiden). I Ejendomme med Lejligheder eller Lokaler, hvor der drives Forretning, Haandværk eller anden selvstændig Næringsdrift, maa Ejeren lade Firmaets Indehaver udfylde dette Skema.

For saa vidt der ikke er tilstrækkelig Plads paa det tilsendte Skema, ville flere paa Forlangende blive udleverede mellem Kl. 10 og 2 paa Skattekontoret, Raadhusstræde 1, 1ste Sal.

Skemaet vil blive afhentet 8 Dage efter at det er blevet tilstillet Vedkommende.

Aarhus Byraad, i Oktober 1908.

Ejers Navn

Niels Rasmussen

Ejers Bopæl

Samsøgade 96

Optælling

(foretages ved Byraadets Foranstaltning).

Mandken *8*
Kvindeken *7*
Ialt *15* Personer.

Niels Rasmussen
Ejers eller Viceejers Underskrift.

Beboelseskema.

Forhus, Sidehus, Baghus. (Kølder, Stue, 1. Sal o. s. v.)	Samtlige Beboere af begge Køn. Fulde Navn. Ved Børn uden Navn sættes »Dreng« eller »Pige«. (Mellem hver Familie maa der helst være en Linies Mellemrum).	Fødselsaar og Dag	Fødeby. Hvis udenfor Danmark, om Vedkommende har Indfødsret.	Stilling i Husstanden (Husfader, Husmoder, Barn, Slægtning, Tyende, Løgerende).	Rang, Stand og Næringsvej. Stillingen betegnes saaledes, at det kan ses, om Vedkommende er Principal eller Medhjælper, f. Eks. Snedkermester, Snekker-svend, Lærling o. s. v.	Arbejdsgiverens Navn og Bopæl (forsaa vi! De ikke driver selvstændig Virksomhed).	Hvis flyttet i det sidste Aar, da tidligere Bopæl her i Byen (d. 1ste Novbr. 1907). Gade og Hus-Nr.	Hvis tilflyttet Byen i det sidste Aar, da hvorfra og hvornaar. By og Dato	Den hellaarlige Husleje af Beboelseslejligheden, eller, hvis Husleje ikke betales, da Lejeværdien		Plejebørn. Ved Plejebørn sættes »ja« i denne Rubrik.	Hvor undervejs de paa denne Liste opførte skønsmæssige Børn mellem 6 1/2 og 14 1/2 Aar? Gaae de i offentlig Skole, om dennes Navn opgives. Gaae de i Privatskole maa Bestyrerens Navn anføres.	Vedrorende Værnepligten.				Særlig Angivelse. 1) Døvstumme. 2) Blinde. 3) Idioter.
									Kroner	Antal Værelser			Kreds	Løst	Bogstav	Nr.	
Stuen	Niels Rasmussen	23/1 1853	Hæle	Husfader	Arbejdsmand	Aarhus Hæle			2								
"	Anne Marie Rasmussen	1858	Lyngby	Husmoder													
"	Vige Sørensen	7-3 1875	Aarhus	Barn													
"	Oluf Sørensen	16-6 1898	Hæle	Barn													
"	Karl Sørensen	4-1 1900	Hæle	Barn													
"	Martinus Sørensen	11-00	Aarhus	Barn													
1 Sal	Søren Valdemar Sørensen	29/9 1860	Arnsbo	Husfader	Arbejdsmand	Aarhus Vandværk	Norvegade 11		200	2							
"	Elise Mathilde Sørensen	1/8 1871	Trindere	Husmoder													
"	Edith Sørensen	4/7 1905	Aarhus	Barn													
"	Astrid Sørensen	2/9 1890	Aarhus	Barn													
"	Elle Sørensen	20/4 1908	Aarhus	Barn													
2 Sal	Edvin Axel Sørensen	25/4 1885	Norbanhavn	Husfader	Skredder	Tilfeldig			195	2			4	230	C	645	
"	Elma Sørensen	7/6 1883	Aarhus	Husmoder													
"	Høj Beige Sørensen	3/4 1898	Aarhus	Barn													
Hvilstue	Salle Hansen-Pallesen	2/6 1897	Dronum	Husfader	Skredder	Tilfeldig			150	1							
"	Hanne Margrethe Pallesen	7/5 1897	Hoiby	Husmoder													

Denne Rubrik udfyldes af Ejeren eller Viceværtten.

Ved 1 Værelses Lejligheder forstaaes 1 Værelse med Køkken. Kontorlokaler, som benyttes af et Firma opføres kun som 1 Kontorlokale, selv om der er flere Værelser. Ligesaa med Værksted- og Lagerlokaler.

I Ejendommen findes:

Antal ialt	Deraf ledige. Antal	De ledige Lejligheder sikret udfyldt af Kroner
Beboelseslejligheder med 1 Værelse		
4	do.	2 Værelser
	do.	• 3 — uden Pigekammer
	do.	• 3 — med Pigekammer
	do.	• 4 — uden Pigekammer
	do.	• 4 — med Pigekammer
	do.	• 5 —
	do.	• 6 —
	do.	• 7 —
	do.	• 8 —
	do.	med flere end 8 Værelser
	Butikker	
	Lagerlokaler	
	Kontorlokaler	
	Værkstedlokaler	

boende Personer
ammen eller oppebærer

Lobe-Nr.:
Gade: *Lansågade*
Husnummer: *98*

Anmærkning

Anmeldelse til Byraadet

om

Beboerne, samt om Selskaber, Foreninger og Institutioner,
der benytter Lokaler
i den ovennævnte Ejendom.

I Henhold til Lov af 15. Maj 1875 § 21, jfr. § 22 paalægges det under Mulkt af 2 til 50 Kr. vedkommende Gaard- eller Husejer eller den, der repræsenterer ham i Stedet, under sin Haand at udfylde nærværende Skema.

- A. **Beboelsesskemaet.** Alle i Ejendommen boende Personer opføres med deres fulde Navn og øvrige i Skemaet forlangte Oplysninger, uanset om de midlertidig er fraværende.
- B. **Tillægsskema I.** (Se Bagsiden). Paa dette opføres enhver **udenbys eller i Udlandet boende Person**, der driver selvstændig Erhvervsvirksomhed fra Lokaler i Ejendommen, eller som ejer eller besidder Ejendommen eller har Andel i Indtægterne eller oppebærer anden Afgift af denne. Endvidere opføres **alle Selskaber, Foreninger og Institutioner**, uden Hensyn til hvor de er hjemmehørende, for saa vidt de benytter Lokaler i Ejendommen til Kontor, Udsalg, Værksted eller anden Erhvervsvirksomhed, ejer eller besidder Ejendommen eller oppebærer Afgift af denne.
- B. **Tillægsskema II.** (Se Bagsiden). I Ejendomme med Lejligheder eller Lokaler, hvor der drives Forretning, Haandværk eller anden selvstændig Næringsdrift, maa Ejeren lade Firmaets Indehaver udfylde dette Skema. For saa vidt der ikke er tilstrækkelig Plads paa det tilsendte Skema, ville flere paa Forlangende blive udleverede mellem Kl. 10 og 2 paa Skattekontoret, Raadhusstræde 1, 1ste Sal. Skemaet vil blive afhentet 8 Dage efter at det er blevet tilstillet Vedkommende.

Aarhus Byraad, i Oktober 1908.

anden selvstændig

Privat Bopæl

Optælling

(foretages ved Byraadets Foranstaltning)

Mandkon	<i>10</i>	
Kvindekon	<i>9</i>	
Ialt	<i>19</i>	Personer.

Ejernes Navn *J. Thomsen*

Ejernes Bopæl *Stuen*

Ejernes eller Viceejers Underskrift.

Beboelseskema.

Forhus, Sidehus, Baghus. (Kølder, Stue, 1. Sal o. s. v.)	Samtlige Beboere af begge Kon. Fulde Navn. (Mellem hver Familie ma der helst være en Linies Mellemrum).	Fødselsaar og Dag	Fødeby. Hvis udenfor Danmark, om Vedkommende har Indfødsret.	Stilling i Husstanden (Husfader, Husmoder, Barn, Slægting, Tyende, Løgerende).	Rang, Stand og Næringsvej. Stillingen betegnes saaledes, at det kan ses, om Vedkommende er Principal eller Medhjælper, f. Eks. Snekermester, Snekersvend, Lærling o. s. v.	Arbejdsgiverens Navn og Bopæl (forsnavit De ikke driver selvstændig Virksomhed).	Hvis flyttet i det sidste Aar, da tidligere Bopæl her i Byen (d. h. i Novbr. 1907). Gade og Hus-Nr.	Hvis tilflyttet Byen i det sidste Aar, da hvorfra og hvornaar. By og Dato.	Den helaarlige Husleje af Beboelseslejligheden, eller, hvis Husleje ikke betales, da Lejeværdien		Plejebarn. Ved Plejebarn sættes »ja« i denne Rubrik.	Hvor undervises de paa denne Liste opførte skolefærdige Børn mellem 6 1/2 og 14 1/2 Aar? Gaar de i en offentlig Skole, saa gives deres Navn og Gaar de i Privatskole saa Bestyrerens Navn gives.	Vedrorende Værnepligten. For enhver Mand mellem 20 og 28 Aar (hvad enten han er ansat som Beboer, Tjenestgjænde eller Løgerende) opføres (eller Indtægtsbevis, Selskabs, Forstærkningspapir eller Afgangsbevis).				Særlig Angivelse. 1) Døvstumme. 2) Blinde. 3) Idioter.
									Kroner	Antal Værelser			Kreds	Løst	Bogstave	Nr.	
Stuen	Søren Andersen Thomsen. Poulini Thomsen Rigmor Heltha Alvalda Thomsen. Annd Henriksen.	27/1 1863 17/1 1859 20/5 1877 16/6 1888	Emmelslev. Børslev. Esbjerg. Børslev.	Fader. Moder. Barn. Søn.	Malersvend. Slagtersvend.	Secher, Guldbergsgade.			200.	2.							
1 Sal.	Andreas Martinus Lütken Jensker Kirstine Marie Jensker Magda Kirstine Jensker	10/1 1838 4/1 1836 4/1 1838	Omstrup Fjotrup	Fader Moder Barn	Bøtkarvend	J. Balle, Frederiksgade.			190.	2.			4	230	D.	420	
2 Sal.	Søren Peter Sørensen Karoline Jensen Sørensen Peter Emilius Sørensen Carla Marie Sørensen Kirstian Sørensen	10/2 1874 27/6 1870 15/4 1876 3/11 1901 24/4 1906	Aarhus Lystrup	Fader Moder Barn	Wikkendaguer.	H. P. Salling			185.	2.							
3 Sal.	Johannes Sørensen Jenny Althe Sørensen Anders Leth Sørensen Vilho Leth Sørensen Einer Haggio Leth Sørensen Karl Leth Sørensen Petra Kristensen	12/1 1872 23/2 1877 22/7 1900 26/6 1902 28/1 1904 30/3 1906 27/1 1872	Rode Taastrup Aarhus Aarhus Aarhus Aarhus Bering	Fader Barn " " " " " " " " Husholderske	Arbejdsmand	Grosser Langballe			190.	2.			4	251	D.	1	

Denne Rubrik udfyldes af Ejeren eller Viceværtten.

Ved 1 Værelses Lejligheder forstås 1 Værelse med Køkken. Kontorlokaler, som benyttes af et Firma opføres kun som 1 Kontorlokale, selv om der er flere Værelser. Ligesaa med Værksteds- og Lagerlokaler.

I Ejendommen findes:

Antal ialt	Deraf ledige. Antal.	De ledige Lejligheder sidst udfyldt til Kroner
Beboelseslejligheder med 1 Værelse		
4.	do.	2 Værelser
	do.	3 " uden Pigekammer
	do.	3 " med Pigekammer
	do.	4 " uden Pigekammer
	do.	4 " med Pigekammer
	do.	5 "
	do.	6 "
	do.	7 "
	do.	8 "
	do.	med flere end 8 Værelser
	Butikker	
	Lagerlokaler	
	Kontorlokaler	
	Værkstedslokaler	

Løbe-Nr.:

Gade:

Husnummer:

Laursgade
100

Anmærkning

Anmeldelse til Byraadet

om

Beboerne, samt om Selskaber, Foreninger og Institutioner,
der benytter Lokaler
i den ovennævnte Ejendom.

I Henhold til Lov af 15. Maj 1875 § 21, jfr. § 22 pålægges det under Mulkt af 2 til 50 Kr. vedkommende Gaard- eller Husejer eller den, der repræsenterer ham i Stedet, under sin Haand at udfylde nærværende Skema.

A. Beboelsesskemaet. Alle i Ejendommen boende Personer opføres med deres fulde Navn og øvrige i Skemaet forlangte Oplysninger, uanset om de midlertidig er fraværende.

B. Tillægsskema I. (Se Bagsiden). Paa dette opføres enhver udenbys eller i Udlandet boende Person, der driver selvstændig Erhvervsvirksomhed fra Lokaler i Ejendommen, eller som ejer eller besidder Ejendommen eller har Andel i Indtægterne eller oppebærer anden Afgift af denne. Endvidere opføres alle Selskaber, Foreninger og Institutioner, uden Hensyn til hvor de er hjemmehørende, for saa vidt de benytter Lokaler i Ejendommen til Kontor, Udsalg, Værksted eller anden Erhvervsvirksomhed, ejer eller besidder Ejendommen eller oppebærer Afgift af denne.

B. Tillægsskema II. (Se Bagsiden). I Ejendomme med Lejligheder eller Lokaler, hvor der drives Forretning, Haandværk eller anden selvstændig Næringsdrift, maa Ejeren lade Firmaets Indehaver udfylde dette Skema.

For saa vidt der ikke er tilstrækkelig Plads paa det tilsendte Skema, ville flere paa Forlangende blive udleverede mellem Kl. 10 og 2 paa Skattekontoret, Raadhusstræde 1, 1ste Sal.

Skemaet vil blive afhentet 8 Dage efter at det er blevet tilstillet Vedkommende.

Aarhus Byraad, i Oktober 1908.

Ejernes Navn _____

Ejernes Bopæl _____

Optælling

(foretages ved Byraadets Foranstaltning)

Mandken	8	16
Kvindeken	8	14
Ialt	16	Personer.

Ejernes eller Viceensens Underskrift.

Beboelseskema.

Forhus, Sidehus, Baghus. (Kvæder, Stue, 1. Sal o. s. v.)	Samtlige Beboere af begge Køn. Fulde Navn. Ved Børn uden Navn sættes »Dreng« eller »Pige«. (Mellem hver Familie maa der helst være en Linies Mellemrum).	Fødsels- aar og Dag	Fødeby. Hvis udenfor Danmark, om Vedkommende har Indfødsret.	Stilling i Husstanden (Husfader, Hus- moder, Barn, Slægtning, Tyende, Løgerende).	Rang, Stand og Næringsvej. Stillingen betegnes saaledes, at det kan ses, om Ved- kommende er Principal eller Medhjælper, f. Eks. Snedkermester, Snedker- svend, Lærling o. s. v.	Arbejdsgiverens Navn og Bopæl (forsaauidt De ikke driver selvstændig Virksomhed).	Hvis flyttet i det sidste Aar, da tidligere Bopæl her i Byen (d. 1ste Novbr. 1907). Gade og Hus-Nr.
	<i>C. J. Christensen</i>	<i>7/6 1868</i>	<i>København</i>	<i>Fader</i>	<i>Lehyrmand</i>		
	<i>H. K. Christensen</i>	<i>14/10 1858</i>	<i>København</i>	<i>Moder</i>			
<i>1. Sal</i>	<i>K. J. B. Christensen</i>	<i>13/12 1890</i>	<i>Esbjerg</i>	<i>Søn</i>			
	<i>Conce Berdine Christensen</i>	<i>24/1 1877</i>	<i>Fanni</i>	<i>Søn</i>			
	<i>Harriet Berdine Christensen</i>	<i>10/3 1877</i>	<i>Fanni</i>	<i>Søn</i>			
	<i>Valdemar Christensen</i>	<i>16/1 1912</i>	<i>Narhús</i>	<i>Søn</i>			
<i>1. Sal</i>	<i>P. P. Pedersen</i>	<i>7/8 1872</i>	<i>Sljór</i>	<i>Fader</i>	<i>Skerm</i>		
	<i>Ane Pedersen</i>	<i>18/7 1878</i>	<i>Sljór</i>	<i>Moder</i>			
	<i>Volmer Pedersen</i>	<i>15/8 1877</i>	<i>Frougøz</i>	<i>Søn</i>			
	<i>Mazda Pedersen</i>	<i>13/1 1906</i>	<i>Runder</i>	<i>Datter</i>			
<i>2. Sal</i>	<i>Jens Danielson</i>	<i>23/1 1868</i>	<i>Sljór</i>	<i>Fader</i>	<i>Skreddermester</i>		
	<i>Maren Danielson</i>	<i>1/1 1868</i>	<i>Fanni</i>	<i>Moder</i>			
<i>Kvæder</i>	<i>Peter Johansen</i>	<i>7-7 1876</i>	<i>Older</i>	<i>Fader</i>	<i>Kartograf</i>	<i>J. Petersen, Nylgade 21-23</i>	
	<i>Anine Johansen</i>	<i>3-1 1878</i>	<i>Fingurskø</i>	<i>Moder</i>			
	<i>Henry Marinus Johansen</i>	<i>8-6 1901</i>	<i>Narhús</i>	<i>Søn</i>			
	<i>Agnete Marie Charlotta Johansen</i>	<i>22-4 1903</i>	<i>Narhús</i>	<i>Datter</i>			

Hvis flyttet
 i det sidste Aar,
 da tidligere Bopæl
 her i Byen (d. 1ste
 Novbr. 1907).
 Gade og Hus-Nr.

Løbe-Nr.:
 Gade: *Larsøgade*
 Husnummer: *100*

Anmeldelse til Byraadet

om
 Beboerne, samt om Selskaber, Foreninger og Institutioner,
 der benytter Lokaler
 i den ovennævnte Ejendom.

I Henhold til Lov af 15. Maj 1875 § 21, jfr. § 22 paalægges det under Mulkt af 2 til 50 Kr. vedkommende Gaard- eller Husejer eller den, der repræsenterer ham i Stedet, under sin Haand at udfylde nærværende Skema.

A. Beboelsesskemaet. Alle i Ejendommen boende Personer opføres med deres fulde Navn og øvrige i Skemaet forlangte Oplysninger, uanset om de midlertidig er fraværende.

B. Tillægsskema I. (Se Bagsiden). Paa dette opføres enhver **udenbys eller i Udlandet boende Person**, der driver selvstændig Erhvervsvirksomhed fra Lokaler i Ejendommen, eller som ejer eller besidder Ejendommen eller har Andel i Indtægterne eller opbeholder anden Afgift af denne. Endvidere opføres **alle Selskaber, Foreninger og Institutioner**, uden Hensyn til hvor de er hjemmehørende, for saa vidt de benytter Lokaler i Ejendommen til Kontor, Udsalg, Værksted eller anden Erhvervsvirksomhed, ejer eller besidder Ejendommen eller opbeholder Afgift af denne.

B. Tillægsskema II. (Se Bagsiden). **I Ejendomme med Lejligheder eller Lokaler, hvor der drives Forretning, Haandværk eller anden selvstændig Næringsdrift**, maa Ejeren lade Firmaets Indehaver udfylde dette Skema. For saa vidt der ikke er tilstrækkelig Plads paa det tilsendte Skema, ville flere paa Forlangende blive udleverede mellem Kl. 10 og 2 paa Skattekontoret, Raadhusstræde 1, 1ste Sal. Skemaet vil blive afhentet § Dage efter at det er blevet tilstillet Vedkommende.

Aarhus Byraad, i Oktober 1908

Optælling
 (foretages ved Byraadets Foranstaltning).
 Mandken 8
 Kvindeken 6
 Ialt. 14 Personer.

Ejernes Underskrift
 (eller Ejernes Navn og Viseværgens Underskrift).

Beboelseskema.

Forhus, Sidehus, Baghus (Kølder, Stue, 1. Sal o. s. v.)	Samtlige Beboere af begge Køn. Fulde Navn. Ved Børn uden Navn sættes »Dreng« eller »Pige«. (Mellem hver Familie maa der helst være en Linies Mellemrum).	Fødselsaar og Dag.	Fødeby. Hvis udenfor Danmark, om Vedkommende har Indfødsret.	Stilling i Husstanden (Husfader, Husmoder, Barn, Slagting, Tyende, Løgerende).	Rang, Stand og Næringsvej. Stillingen betegnes saaledes, at det kan ses, om Vedkommende er Principal eller Medhjælper, f. Eks. Snedkermester, Snedkersvend eller Lærling.	Arbejdsgiverens Navn og Bopæl (forsaaes: De ikke driver selvstændig Virksomhed).	Hvis flyttet i det sidste Aar, da tidligere Bopæl her i Byen (d. 1ste Novbr. 1906). Gade og Hus-Nr.	Hvis tilflyttet Byen i det sidste Aar, da hvorfra og hvornaar. By og Dato.	Den helaarlige Husleje eller, hvis Husleje ikke betales, da Lejeværdien		Plejebørn. Ved Plejebørn sættes »Ja« i denne Rubrik.	Hvis undervejs de på denne Liste opførte skuespilsende Børn mellem 12 1/2 og 14 1/2 Aar? Gaar de i en offentlig Skole, som deres Navn opføres. Gaar de i Privatskole, saa Bostyrerens Navn sættes.	Vedrørende Værnepligten. For ældre Mænd mellem 20 og 28 Aar (hvilket alder kan er sættet som Beboer, Tjenestegænde eller Løgerende) opføres (eller Indbegrebsliste, Særligtog, Forstærkelser eller Afbegynding).				Særlig Angivelse. 1) Duvstumme. 2) Blinde. 3) Idioter.
									Kroner	Skilling			Kreds	Legel	Bugtar	Nr.	
Kvinden	Urban Lorenzen Lybech	1874	Skovly	Husfader	Skomager		Norsgade 1894		175	2							
	Mari Lybech	1876	Skovly	Husmoder													
	Liesel Lybech	1876	Skovly	Barn													
	Anne Rasmussen	1872	Borrum	Pige													
1 Sal	Jørgen Peter Nielsen Spurr	7/4-68	Tøstrevip	Husfader	Skomager				189	2							
	Kareus Spurr	6/2-74	Gjesing	Husmoder													
	Frederik Haal Spurr	2/8-80	Raudens	Barn													
2 Sal	Rasmus Peter Eriksen	2/6-35	Tøstrevip	Husfader	Partikulier				175	2							
	Leine Eriksen	17/12-48	Vesvengblauste	Husmoder													
Kvinden	Søren Christensen	17/4-67	Storving	Husfader	Indsmand				170	2							
	Konnie Christensen	1872	Laaby	Husmoder													
	Rasmus Einar Christensen	1877	Storving	Barn													
	Jacob Christen Christensen	1877	Storving	Barn													
	Hansine Martine Christensen	1703	Storving	Barn													

Denne Rubrik udfyldes af Ejeren eller Viceværtten.

I Ejendommen findes:

Antal ialt	Beboelseslejligheder med 1 Værelse	Deraf ledige Antal	De ledige Lejligheder sikret solgjet til Kroner
	do. • 2 Værelser		
	do. • 3 — uden Pigekammer		
	do. • 3 — med Pigekammer		
	do. • 4 — uden Pigekammer		
	do. • 4 — med Pigekammer		
	do. • 5 —		
	do. • 6 —		
	do. • 7 —		
	do. • 8 —		
	do. med flere end 8 Værelser		
	Butikker		
	Lagerlokaler		
	Kontorlokaler		
	Værkstedlokaler		

boende Personer
enten eller oppebærer

Anmærkning

Lobe-Nr.:
Gade: *Lamsøgade*
Husnummer: *102*

Anmeldelse til Byraadet

om

Beboerne, samt om Selskaber, Foreninger og Institutioner,
der benytter Lokaler
i den ovennævnte Ejendom.

I Henhold til Lov af 15. Maj 1875 § 21, jfr. § 22 pålægges det under Mulkt af 2 til 50 Kr. vedkommende Gaard- eller Husejer eller den, der repræsenterer ham i Stedet, under sin Haand at udfylde nærværende Skema.

A. **Beboelsesskemaet.** Alle i Ejendommen boende Personer opføres med deres fulde Navn og øvrige i Skemaet forlangte Oplysninger, uanset om de midlertidig er fraværende.

B. **Tillægsskema I.** (Se Bagsiden). Paa dette opføres enhver **udenbys eller i Udlandet boende Person**, der driver selvstændig Erhvervsvirksomhed fra Lokaler i Ejendommen, eller som ejer eller besidder Ejendommen eller har Andel i Indtægterne eller oppebærer anden Afgift af denne. Endvidere opføres **alle Selskaber, Foreninger og Institutioner**, uden Hensyn til hvor de er hjemmehørende, for saa vidt de benytter Lokaler i Ejendommen til Kontor, Udsalg, Værksted eller and. Erhvervsvirksomhed, ejer eller besidder Ejendommen eller oppebærer Afgift af denne.

B. **Tillægsskema II.** (Se Bagsiden). I Ejendomme med **Lejligheder eller Lokaler, hvor der drives Forretning, Haandværk eller anden selvstændig Næringsdrift**, maa Ejeren lade Firmaets Indehaver udfylde dette Skema.

For saa vidt der ikke er tilstrækkelig Plads paa det tilsendte Skema, ville flere paa Forlangende blive udleverede mellem Kl. 10 og 2 paa Skattekontoret, Raadhusstræde 1, 1ste Sal.

Skemaet vil blive afhentet 8 Dage efter at det er blevet tilstillet Vedkommende.

Aarhus Byraad, 1 Oktober 1908.

Ejernes Navn *Marinus Sørensen*

Ejernes Bopæl *Lamsøgade Nr. 102*

Optælling

(foretages ved Byraadets Foranstaltning)

Mandkøn *17*
Kvindkøn *19*
Ialt... *36* Personer.

Marinus Sørensen
Ejernes eller Vindkøbers Udskrift.

Beboelseskema.

Forhus, Sidehus, Baghus (Kølder, Stue, 1. Sal o. s. v.)	Samtlige Beboere af begge Kon. Fulde Navn. Ved Børn uden Navn sættes «Dræng» eller «Pige». (Mellem hver Familie mas der helst være en Linies Mellemrum).	Fødselsaar og Dag	Fødeby. Hvis udenfor Danmark, om Vedkommende har Indførslet.	Stilling i Husstanden (Husfader, Husmoder, Barn, Slægtning, Tyende, Løgerende).	Rang, Stand og Næringsvej. Stillingen betegnes saaledes, at det kan ses, om Vedkommende er Principal eller Medhjælper, l. Eks. Sneedkermester, Sneedkervend, Lærling o. s. v.	Arbejdsgiverens Navn og Bopæl (foransvillet De ikke driver selvstændig Virksomhed).	Hvis flyttet i det sidste Aar, da tidligere Bopæl her i Byen (d. l. 1ste Novbr. 1907). Gade og Hus-Nr.	Hvis tilflyttet Byen i det sidste Aar, da hvorfra og hvornaar. By og Dato	Den hellaarlige Husleje af Beboelseslejligheden, eller, hvis Husleje ikke betales, da Lejeværdien		Plejebørn. Ved Plejebørn sættes «ja» i denne Rubrik.	Hvor undervejs de paa denne Liste opførte skønnede Børn mellem 6 1/2 og 13 1/2 Aar? Gaar de i en offentlig Skole, som deres Navn opføres. Gaar de i Privatskole som Bestyrerens Navn anføres.	Vedørende Værnepligten. For enhver Mand mellem 20 og 28 Aar (end enten han er anført som Beboer, Tjenesttyende eller Løgerende) opføres (efter Indtægtsgrænsen, Søfartslag, Forsterkningsops eller Afgangsops).				Særlig Angivelse. 1) Døvstumme. 2) Blinde. 3) Idioter.
									Krone	Antal Værelser			Kreds	Lagd	Bogstav	Nr.	
1. Sal	Martinus Sørensen Bodil Marie Sørensen Jørgine Marie Sørensen Laurits Marina Sørensen	1858 1861 1895 1904	Vejby	Fader Moder Datter Barn	Murarbyghedmand	M. M. Andersen & Laurits	Lærtegade N. 19		185 2								
1. Sal	Chr. S. Hansen Christen Marie Hansen Thorvald Eder Hansen Henry Christian Hansen	1879 1882 1902 1904	Aust	Fader Moder Barn Barn	Muuvend				190 2								
2. Sal	Claus Christian Sørensen Ane Francine Sørensen Ernst Sørensen	1880 1882 1896	Taastrup	Fader Moder Barn	Mjærisk	Mjærisker Frands Nielsen Tranum, M.			185 2.			4	230	F	904.		
1. Sal	Søren Peter Simonsen Hedevigine M. Simonsen Viggo J. M. P. Simonsen Dagmar M. Simonsen Inge M. Simonsen	1880 1882 1903 1905 1905	Lyngby	Fader Moder Barn " " " "	Reservepostbud				145 2.			4.	230.	B.	612		
1. Sal	Søren Nielsen Ane Magrete Nielsen Søren Nielsen Ane Nielsen Marie Nielsen Viggo Nielsen Richardt Nielsen	1857 1863 1877 1895 1899 1901 1903	Korsør	Fader Moder Søn Datter " " Søn " "	Isalgemand	Otto Mandsted			185 2								
	Søren Peter Jensen Rasmine Jensen	1859 1854	Lyngby	Mand Kvæstue	Arbejdsmand	Mandsted			190 2								
	Karl Andersen Petra Andersen Peter Andersen	1877 1875 1881	Bejtrup	Mand Kvæstue Søn	Arbejdsmand	Mandsted			185 2								
3. Sal	Jens Christian Valdemar Andersen Karoline Andersen / Sørensen Søren Mathias Kristiansen Andersen Agnis Helene Ane Marie Andersen Juliana Karla Hildvig Andersen Ber Laurina Frederikke Viktorie Andersen Lyla Høge Højshild Andersen Lindtege Andersen	1879 1876 1876 1898 1900 1903 1905 1907	Aarhus	Fader Moder Barn " " " " " " " "	Arbejdsmand				195 2			4	296	B.	27		
													298	B.	8		

Denne Rubrik udfyldes af Ejeren eller Viceværtten.

Ved 1 Værelse Lejligheder forstås 1 Værelse med Køkken.

Kontorlokaler, som benyttes af et Firma opføres kun som 1 Kontorlokale, selv om der er flere Værelser. Ligesaa med Værksted- og Lagerlokaler.

I Ejendommen findes:

Antal ialt	Deraf ledige Antal	De ledige Lejligheder skal udlejes til Krone
Beboelseslejligheder med 1 Værelse		
8		
do.	2	
do.	3	uden Pigekammer
do.	3	med Pigekammer
do.	4	uden Pigekammer
do.	4	med Pigekammer
do.	5	
do.	6	
do.	7	
do.	8	
do.	med flere end 8 Værelser	
Butikker		
Lagerlokaler		
Kontorlokaler		
Værkstedlokaler		

Løbe-Nr.:
Gade: *Lamsøgade*
Husnummer: *104*

Anmærkning

Anmeldelse til Byraadet

om

Beboerne, samt om Selskaber, Foreninger og Institutioner,
der benytter Lokaler
i den ovennævnte Ejendom.

I Henhold til Lov af 15. Maj 1875 § 21, jfr. § 22 pålægges det under Mulkt af 2 til 50 Kr. vedkommende Gaard- eller Husejer eller den, der repræsenterer ham i Stedet, under sin Haand at udfylde nærværende Skema.

A. **Beboelsesskemaet.** Alle i Ejendommen boende Personer opføres med deres fulde Navn og øvrige i Skemaet forlangte Oplysninger, uanset om de midlertidig er fraværende.

B. **Tillægsskema I.** (Se Bagsiden). Paa dette opføres enhver **udenbys eller i Udlandet boende Person**, der driver selvstændig Erhvervsvirksomhed fra Lokaler i Ejendommen, eller som ejer eller besidder Ejendommen eller har Andel i Indtægterne eller opbeholder anden Afgift af denne. Endvidere opføres **alle Selskaber, Foreninger og Institutioner**, uden Hensyn til hvor de er hjemmehørende, for saa vidt de benytter Lokaler i Ejendommen til Kontor, Udsalg, Værksted eller anden Erhvervsvirksomhed, ejer eller besidder Ejendommen eller opbeholder Afgift af denne.

B. **Tillægsskema II.** (Se Bagsiden). I Ejendomme med Lejligheder eller Lokaler, hvor der drives **Forretning, Haandværk eller anden selvstændig Næringsdrift**, maa Ejeren lade Firmaets Indehaver udfylde dette Skema. For saa vidt der ikke er tilstrækkelig Plads paa det tilsendte Skema, ville flere paa Forlangende blive udleverede mellem Kl. 10 og 2 paa Skattekontoret, Raadhusstræde 1, 1ste Sal.

Skemaet vil blive afhentet 8 Dage efter at det er blevet tilstillet Vedkommende.

Aarhus Byraad, 1 Oktober 1908.

Ejers Navn _____

Ejers Bopæl _____

Optælling

(foretages ved Byraadets Foranstaltning).

Mandken 8
Kvindeken 7
Ialt 15 Personer.

Jens Peter Jensen
Ejers eller Viceejers Underskrift

Beboelseskema.

Forhus, Sidehus, Baghus (Kvæder, Stue, 1. Sal o. s. v.)	Samtlige Beboere af begge Kon. Fulde Navn. Ved Børn uden Navn sættes »Dreng« eller »Pige«. (Mellem hver Familie maa der helst være en Linies Mellemrum).	Fødselsaar og Dag	Fødeby. Hvis udenfor Danmark, om Vedkommende har Indfødsret.	Stilling i Husstanden (Husfader, Husmoder, Barn, Slægting, Tyende, Løgerende).	Rang, Stand og Næringsvej. Stillingen betegnes saaledes, at det kan ses, om Vedkommende er Principal eller Medhjælper, f. Eks. Snekmester, Snekersvend, Lærling o. s. v.	Arbejdsgiverens Navn og Bopæl (forsaa vi! De ikke driver selvstændig Virksomhed).	Hvis flyttet i det sidste Aar, da tidligere Bopæl her i Byen (d. 1. Novbr. 1907). Gade og Hus-Nr.	Hvis tilflyttet Byen i det sidste Aar, da hvorfra og hvornaar. By og Dato	Den belaaelige Husleje af Beboelseslejligheden, eller, hvis Husleje ikke betales, da Lejeværdien		Plejebørn. Ved Plejebørn sættes »ja« i denne Rubrik.	Hvis undervejs de paa denne Liste opførte skoleførende Børn mellem 6 1/2 og 14 1/2 Aar? Gaae de i en offentlig Skole, om dennes NAVN opgives. Gaae de i Privatskole om Bestyrerens NAVN opgives.	Vedrørende Værnepligten.				Særlig Angivelse. 1) Dovstamme. 2) Blinde. 3) Idioter.
									Krooner	Antal Værelser			Kreds	Lagel	Dagstar	Nr.	
Huen	Christen Enev Christensen	1870	Skovby	Fader	Løjtnant	Rolsen (Royal University)			175	2			4	203	H	1	
	Karsten Rasmus Christensen	1882	Skovby	Moder													
	Jenny Christine Christensen	1886	Skovby	Datter													
	Jens Tage Christensen	1890	Skovby	Søn													
Fønte I	Peter Petersen	24/60	Langballe	Enkemand	Arbejdsmand	Hans Brage Co.			180	2							
	Anne Marie Petersen	30/58	Langballe	Hjælpepige													
anden Sal	Jens Peter Jensen	29/92	Skovby	Fader	Andelsmand	Indlaanhandelen			180	2							
	Ellen Marie Jensen	27/91	Skovby	Moder													
	Nils Peter Henry Jensen	13/95	Skovby	Søn													
	Anna Mathia Jensen	18/97	"	Datter													
	Kelge Mathias Jensen	14/00	"	Søn													
	Lilly Sidsel Jensen	9/04	"	Søn													
	Harry Jensen	20/06	"	Søn													
	Petra Maria Gytha Hansen	18/77	Skovby	Hjælpepige	Haabsgårde	Kalle Christen			130	2							
Andra Ellen Hansen	11/89	Skovby	Hjælpepige	Haabsgårde	"												

Denne Rubrik udfyldes af Ejeren eller Viceværtten.

Ved 1 Værelses Lejligheder forstås 1 Værelse med Køkken. Kontorlokaler, som benyttes af et Firma opføres kun som 1 Kontorlokale, selv om der er flere Værelser. Ligesaa med Værksted- og Lagerlokaler.

I Ejendommen findes:

Antal ialt	Deraf ledige Antal	De ledige Lejligheder eller udlejet til Krooner
		Beboelseslejligheder med 1 Værelse
4		do. " 2 Værelser
		do. " 3 " uden Pigekammer
		do. " 3 " med Pigekammer
		do. " 4 " uden Pigekammer
		do. " 4 " med Pigekammer
		do. " 5 "
		do. " 6 "
		do. " 7 "
		do. " 8 "
		do. med flere end 8 Værelser
		Butikker
		Lagerlokaler
		Kontorlokaler
		Værkstedlokaler

Løbe-Nr.:
Gade: *Larusvejgade*
Husnummer: *106*

Anmærkning

Anmeldelse til Byraadet

om

Beboerne, samt om Selskaber, Foreninger og Institutioner,
der benytter Lokaler
i den ovennævnte Ejendom.

I Henhold til Lov af 15. Maj 1875 § 21, jfr. § 22 pålægges det under Mulkt af 2 til 50 Kr. vedkommende Gaard- eller Husejer eller den, der repræsenterer ham i Stedet, under sin Haand at udfylde nærværende Skema.

A. **Beboelsesskemaet.** Alle i Ejendommen boende Personer opføres med deres fulde Navn og øvrige i Skemaet forlangte Oplysninger, uanset om de midlertidig er fraværende.

B. **Tillægsskema I.** (Se Bagsiden). Paa dette opføres enhver **udenbys eller i Udlandet boende Person**, der driver selvstændig Erhvervsvirksomhed fra Lokaler i Ejendommen, eller som ejer eller besidder Ejendommen eller har Andel i Indtægterne eller oppebærer anden Afgift af denne. Endvidere opføres **alle Selskaber, Foreninger og Institutioner**, uden Hensyn til hvor de er hjemmehørende, for saa vidt de benytter Lokaler i Ejendommen til Kontor, Udsalg, Værksted eller anden Erhvervsvirksomhed, ejer eller besidder Ejendommen eller oppebærer Afgift af denne.

B. **Tillægsskema II.** (Se Bagsiden). I Ejendomme med Lejligheder eller Lokaler, hvor der drives Forretning, Haandværk eller anden selvstændig Næringsdrift, maa Ejeren lade Firmaets Indehaver udfylde dette Skema.

For saa vidt der ikke er tilstrækkelig Plads paa det tilsendte Skema, ville flere paa Forlangende blive udleverede mellem Kl. 10 og 2 paa Skattekontoret, Raadhusstræde 1, 1ste Sal.

Skemaet vil blive afhentet 8 Dage efter at det er blevet tilstillet Vedkommende.

Aarhus Byraad, i Oktober 1908.

Ejernes Navn

Frands P. Christiansen

Ejernes Bopæl

Larusvejgade Nr. 106. III.

Optælling

(foretages ved Byraadets Foranstaltning).

Mandkon	8	
Kvindekon	5	
Ialt	13	Personer.

Ejernes eller Vicevejens Underskrift.

Beboelseskema.

Forhus, Sidehus, Baghus, (Kølder, Stue, 1. Sal o. s. v.)	Samtlige Beboere af begge Kon. Fulde Navn. Ved Born uden Navn sættes »Dreng« eller »Pige«. (Mellem hver Familie maa der helst være en Linies Mellemrum).	Fødselsaar og Dag	Fødeby. Hvis udenfor Danmark, om Vedkommende har Indfødsret.	Stilling i Husstanden (Husfader, Husmoder, Barn, Slægting, Tyende, Løgerende).	Rang, Stand og Næringsvej. Stillingen betegnes saaledes, at det kan ses, om Vedkommende er Principal eller Medhjælper, f. Eks. Snekermester, Snekersvend, Lærling o. s. v.	Arbejdsgiverens Navn og Bopæl (forsaa vi! De ikke driver selvstændig Virksomhed).	Hvis flyttet i det sidste Aar, da tidligere Bopæl her i Byen (d. 1ste Novbr. 1907). Gade og Hus-Nr.	Hvis tilflyttet Byen i det sidste Aar, da hvorfra og hvornaar. By og Dato	Den belaaelige Husleje af Beboelseslejligheden, eller, hvis Husleje ikke betales, da Lejeværdien		Plejebørn. Ved Plejebørn sættes »ja« i denne Rubrik.	Hvor undervises de paa denne Liste opførte skolefraværende Børn mellem 6 1/2 og 14 1/2 Aar? Gaar de i en offentlig Skole, saa dennes Navn opgives. Gaar de i Privatskole saa Bestyrerens Navn opgives.	Vedrorende Værnepligten.				Særlig Angivelse. 1) Døvstumme. 2) Blinde. 3) Idioter.
									Kroner	Antal Værelser			Kreds	Lagd	Bogstav	Nr.	
Stuen	Lauritz Nikolaj Petersen Marie Petersen Harry Petersen Ove Petersen	1878 1878 1878 1878	Stokholm	Fader Moder Barn Barn	Fy. biden		Livsgade 76		180	2		4	230	B	683		
1 Sal	Carl Christian Larsen Birgitte Larsen Harry Axel Larsen	1875 1886 1875	Århus	Fader Moder Barn	Abgdsmand			Stokholm 14/11 1875	195	2.		5	44	B	1		
2 Sal	Jens Andersen Anne Nielsen	1862 1860	Larslev		Part-kuliker Hindstoggreinde		Livsgade 14		180	2.							
Kvisten	Frands Peter Christensen Mariane Christensen Kansens Christensen Peta Christensen	1874 1874 1874 1874	Lynby	Fader Moder Barn Barn	Abgdsmand				140	2.							

Denne Rubrik udfyldes af Ejeren eller Viceværtten.

Ved 1 Værelses Lejligheder forstås 1 Værelse med Køkken.
Kontorlokaler, som benyttes af et Firma opføres kun som 1 Kontorlokale, selv om der er flere Værelser. Ligesaa med Værksted- og Lagerlokaler.

I Ejendommen findes:

Antal ialt	Deraf ledige. Antal.	De ledige Lejligheder eller udtog til Kroner
		Beboelseslejligheder med 1 Værelse
4.	do.	2 Værelser
	do.	3 — uden Pigekammer
	do.	3 — med Pigekammer
	do.	4 — uden Pigekammer
	do.	4 — med Pigekammer
	do.	5 —
	do.	6 —
	do.	7 —
	do.	8 —
	do.	med flere end 8 Værelser
		Butikker
		Lagerlokaler
		Kontorlokaler
		Værkstedlokaler

Løbe-Nr.:
Gade: *Laurvigsgade*
Husnummer: *3*

Anmeldelse til Byraadet

om

Beboerne, samt om Selskaber, Foreninger og Institutioner,
der benytter Lokaler
i den ovennævnte Ejendom.

I Henhold til Lov af 15. Maj 1875 § 21, jfr. § 22 pålægges det under Mulkt af 2 til 50 Kr. vedkommende Gaard- eller Husejer eller den, der repræsenterer ham i Stedet, under sin Haand at udfylde nærværende Skema.

A. **Beboelsesskemaet.** Alle i Ejendommen boende Personer opføres med deres fulde Navn og øvrige i Skemaet forlangte Oplysninger, uanset om de midlertidig er fraværende.

B. **Tillægsskema I.** (Se Bagsiden). Paa dette opføres enhver udenbys eller i Udlandet boende Person, der driver selvstændig Erhvervsvirksomhed fra Lokaler i Ejendommen, eller som ejer eller besidder Ejendommen eller har Andel i Indtægterne eller opbeholder anden Afgift af denne. Endvidere opføres alle Selskaber, Foreninger og Institutioner, uden Hensyn til hvor de er hjemmehørende, for saa vidt de benytter Lokaler i Ejendommen til Kontor, Udsalg, Værksted eller anden Erhvervsvirksomhed, ejer eller besidder Ejendommen eller opbeholder Afgift af denne.

B. **Tillægsskema II.** (Se Bagsiden). I Ejendomme med Lejligheder eller Lokaler, hvor der drives Forretning, Haandværk eller anden selvstændig Næringsdrift, maa Ejeren lade Firmaets Indehaver udfylde dette Skema.

For saa vidt der ikke er tilstrækkelig Plads paa det tilsendte Skema, ville flere paa Forlangende blive udleverede mellem Kl. 10 og 2 paa Skattekantoret, Raadhusstræde 1, 1ste Sal.

Skemaet vil blive afhentet 8 Dage efter at det er blevet tilstillet Vedkommende.

Aarhus Byraad, i Oktober 1908.

Optælling

(foretages ved Byraadets Formæling)

Mandkon 10.
Kvindkon 8.
Ialt... 18. Personer.

Ejers Navn

J. Hagemer

Ejers Bopæl

Laurvigsgade N^o 3

Beboelseskema.

Forhus, Sidehus, Baghus, (Kælder, Stue, 1. Sal o. s. v.)	Samtlige Beboere af begge Køn. Fulde Navn. Ved Børn uden Navn sættes »Dreng« eller »Pige«. (Mellem hver Familie maa der helst være en Linies Mellemrum).	Fødselsaar og Dag	Fødeby. Hvis udenfor Danmark, om Vedkommende har Indfødsret.	Stilling i Husstanden (Husfader, Husmoder, Barn, Slægtning, Tyende, Løgende).	Rang, Stand og Næringsvej. Stillingen betegnes saaledes at det kan ses, om Vedkommende er Principal eller Medhjælper, f. Eks. Snedkermester, Snedkersvend, Lærling o. s. v.	Arbejdsgiverens Navn og Bopæl (forsaavidt De ikke driver selvstændig Virksomhed).	Hvis flyttet i det sidste Aar, da tidligere Bopæl her i Byen (d. 1ste Novbr. 1907). Gade og Hus-Nr.	Hvis tilflyttet Byen i det sidste Aar, da hvorfra og hvornaar. By og Dato	Den hellearlige Husleje af Beboelseslejligheden, eller, hvis Husleje ikke betales, da Lejeværdien		Plejebørn. Ved Plejebørn sættes »ja« i denne Rubrik.	Hvor undervejs de paa denne Liste opførte ukonfirmerede Børn mellem 6 1/2 og 14 1/2 Aar? Gaa de i en offentlig Skole, om de har et Navn opgivet. Gaa de i Privatskole maa Bestyrerens Navn anføres	Vedørende Værnepligten. For enhver Mand mellem 20 og 28 Aar (hvad enten han er anført som Beboer, Tjenestgjælder eller Løgende) opføres (efter Indregistrations-, Søfartsbøg, Forstærknings- eller Afregningsbøg)				Særlig Angivelse. 1) Dovstumme. 2) Blinde. 3) Idioter.
									Krooner	Antal Værelser			Kreds	Legel	Bogstav	Nr.	
1 ^o Sal	J. Hagemen Pederine Hagemen	1841 15/10 1848 17-2	Årlev	Husfader	Hø Enaariger		1843 Høvej		240	3							
1 ^o Sal	J. Chr. Christensen Helle Marie Christensen Ane Helle Christensen	24-31 28-28 24-24	Stenkjær	Husfader	Trykborer	Brødbrodsfabrikken			220	3							
1 ^o Sal	J. Chr. Sørensen Johanne Marie Sørensen Viggo Christen Carl Sørensen Ane Johanne Carl Sørensen	1878 14/11 1880 7/10 1863 27/10 1866 22/10	Århus	Husfader	Blikkenslager	Salling Vestergade 66			170	1		4	230	4	325		
1 ^o Sal	Frederik J. Hansen Marlene Hansen	18-11 1855 7-6 1830	Sorslöv	Husfader	ingen				175	2							
2 ^o Sal	Christiane Mathilde Sørensen Birgitte Lass	1873 27/8 1870 11/12	Århus	Husfader	Arbejdsmand	Århus Gasværk			170	2		4	230	4	733		
5 ^o Sal	Laur. Laurson	1812 3	Gstbyk	Løgende	Tømrersvend	Silvfabriksgade 160			40	1				fri			
2 ^o Sal	Frøe Andersen Bodil Marie Andersen	1848 2/10 1843 7/0	Lystner	Husfader	Hø Enaariger				240	3							
5 ^o Sal	Helen Frøche Dorte Lund Carl Hagen Lemhardt Lund	1864 1870	Sverig	Husmoder	Lystner				120	2							

Denne Rubrik udfyldes af Ejeren eller Viceværtten.

Ved 1 Værelses Lejligheder forstås 1 Værelse med Køkken.
Kontorlokaler, som benyttes af et Firma opføres kun som 1 Kontorlokale, selv om der er flere Værelser. Ligesaa med Værksted- og Lagerlokaler.

I Ejendommen findes:

Antal ialt	Deres ledige Antal	De ledige Lejligheder står offret til Kroer
1		Beboelseslejligheder med 1 Værelse
4		do. " 2 Værelser
3		do. " 3 " uden Pigekammer
		do. " 3 " med Pigekammer
		do. " 4 " uden Pigekammer
		do. " 4 " med Pigekammer
		do. " 5 "
		do. " 6 "
		do. " 7 "
		do. " 8 "
		do. med flere end 8 Værelser
		Butikker
		Lagerlokaler
		Kontorlokaler
		Værkstedlokaler

ende Personer
eller oppebærer

Lobe-Nr.:
Gade: *Lamsøgade*
Husnummer: *13*

Anmærkning

Anmeldelse til Byraadet

om

Beboerne, samt om Selskaber, Foreninger og Institutioner,
der benytter Lokaler
i den ovennævnte Ejendom.

I Henhold til Lov af 15. Maj 1875 § 21, jfr. § 22 pålægges det under Mulkt af 2 til 50 Kr. vedkommende Gaard- eller Husjer eller den, der repræsenterer ham i Stedet, under sin Haand at udfylde nærværende Skema.

A. **Beboelsesskemaet.** Alle i Ejendommen boende Personer opføres med deres fulde Navn og øvrige i Skemaet forlangte Oplysninger, uanset om de midlertidig er fraværende.

B. **Tillægsskema I.** (Se Bagsiden). Paa dette opføres enhver **udenbys eller i Udlandet boende Person**, der driver selvstændig Erhvervsvirksomhed fra Lokaler i Ejendommen, eller som ejer eller besidder Ejendommen eller har Andel i Indtægterne eller oppebærer anden Afgift af denne. Endvidere opføres **alle Selskaber, Foreninger og Institutioner**, uden Hensyn til hvor de er hjemmehørende, for saa vidt de benytter Lokaler i Ejendommen til Kontor, Udsalg, Værksted eller anden Erhvervsvirksomhed, ejer eller besidder Ejendommen eller oppebærer Afgift af denne.

B. **Tillægsskema II.** (Se Bagsiden). I Ejendomme med Lejligheder eller Lokaler, hvor der drives Forretning, Haandværk eller anden selvstændig Næringsdrift, maa Ejeren lade Firmaets Indehaver udfylde dette Skema.

For saa vidt der ikke er tilstrækkelig Plads paa det tilsendte Skema, ville flere paa Forlangende blive udleverede mellem Kl. 10 og 2 paa Skattekantoret, Raadhusstræde 1, 1ste Sal.

Skemaet vil blive afhentet 8 Dage efter at det er blevet tilstillet Vedkommende.

Aarhus Byraad, i Oktober 1905.

anden selvstændig

Privat Bopæl

Optælling
(foretages ved Byraadets Foranstaltning).
Mandkøn 5
Kvindkøn 4
Ialt ... 9 Personer.

Ejernes Navn

J. S. Christensen

Ejernes Bopæl

Lamsøgade 13

Ejernes eller Viceensens Underskrift.

Beboelseskema.

Til

Forhus, Sidehus, Baghus. (Kølder, Stue, 1, 2al o. s. v.)	Samtlige Beboere af begge Køn. Fulde Navn. Ved Børn uden Navn sættes «Dreng» eller «Pige». (Mellem hver Familie maa der helst være en Linies Mellemrum).	Fødselsaar og Dag	Fødeby. Hvis udenfor Danmark, om Vedkommende har Indfødsret.	Stilling i Husstanden (Husfader, Husmoder, Barn, Slægting, Tyende, Løgerende).	Rang, Stand og Næringsvej. Stillingen betegnes saaledes, at det kan ses, om Vedkommende er Principal eller Medhjælper, f. Eks. Snedkermester, Snedkersvend, Lærling o. s. v.	Arbejdsgiverens Navn og Bopæl (forsaa vidt De ikke driver selvstændig Virksomhed).	Hvis flyttet i det sidste Aar da tidligere Bopæl i Byen (d. h. Novbr. 1907). Gade og Husnr.	Hvis tilflyttet Byen i det sidste Aar, da hvortil og hvornaar. By og Dato	Den helaarlige Husleje af Beboelseslejligheden, eller, hvis Husleje ikke betales, da Lejeværdien		Plejebørn. Ved Plejebørn sættes »ja« i denne Rubrik.	Hvor undervises de paa denne Liste opførte skolefraværende Børn mellem 6 1/2 og 14 1/2 Aar? Gaa de i en almindelig Skole, om denes NAVN opgives. Gaa de i Privatskole, om Bestyrerens NAVN opgives.	Vedrørende Værnepligten. For enhver Mand mellem 20 og 28 Aar (undtagen hvis han er anført som Beboer, Tjenestetjende eller Løgerende) opgives (efter Indtægtsbevis, Søfartslog, Forsterkningspapir eller Afsegningsbrev).				Særlig Angivelse. 1) Døvstumme. 2) Blinde. 3) Lidioter.
									Kroner	Astal			Kreds	Legel	Bogstav	Nr.	
1. Sal	Anne Elisabeth Rasmussen	8/1 1830	Grønning	Enke	Arbejdsmand				220								
	Hens Sørensen Christensen	24/6 1860	Herskind	Leder	Arbejd.				230								
	Anna Christensen	21/7 1866	Aarhus	Moder													
	Christian Christensen	2/2 1870	"	Barn	Hjælpsmed												
	Hens Christensen	1/5 1900	"	"													
	Andreas Christensen	7/9 1901	"	"													
	Alga Christensen	28/12 1904	"	"													
Kvæder	Peder Jensen	14/8 1875	Storby	Mand	Arbejdsmænd				160								
	Selma Jensen	5/4 1840	Jacobs	Kvæder													

Denne Rubrik udfyldes af Ejeren eller Viceværtten.

Ved 1 Værelses Lejligheder forstås 1 Værelse med Køkken. Kontorlokaler, som benyttes af et Firma opføres kun som 1 Kontorlokale, selv om der er flere Værelser. Ligesaa med Værksted- og Lagerlokaler.

I Ejendommen findes:

Antal ialt	Beboelseslejligheder med 1 Værelse	do. » 2 Værelser	do. » 3 — uden Pigekammer	do. » 3 — med Pigekammer	do. » 4 — uden Pigekammer	do. » 4 — med Pigekammer	do. » 5 —	do. » 6 —	do. » 7 —	do. » 8 —	do. med flere end 8 Værelser	Butikker	Lagerlokaler	Kontorlokaler	Værkstedlokaler

Løbe-Nr.:

Gade:

Husnummer:

*Lansøgade
15*

Anmærkning

Anmeldelse til Byraadet

om

Beboerne, samt om Selskaber, Foreninger og Institutioner,
der benytter Lokaler
i den ovennævnte Ejendom.

I Henhold til Lov af 15. Maj 1875 § 21, jfr. § 22 pålægges det under Mulkt af 2 til 50 Kr. vedkommende Gaard- eller Husejer eller den, der repræsenterer ham i Stedet, under sin Haand at udfylde nærværende Skema.

A. **Beboelsesskemaet.** Alle i Ejendommen boende Personer opføres med deres fulde Navn og øvrige i Skemaet forlangte Oplysninger, uanset om de midlertidig er fraværende.

B. **Tillægsskema I.** (Se Bagsiden) Paa dette opføres enhver udenbys eller i Udlandet boende Person, der driver selvstændig Erhvervsvirksomhed fra Lokaler i Ejendommen, eller som ejer eller besidder Ejendommen eller har Andel i Indtægterne eller opbebarer anden Afgift af denne. Endvidere opføres alle Selskaber, Foreninger og Institutioner, uden Hensyn til hvor de er hjemmehørende, for saa vidt de benytter Lokaler i Ejendommen til Kontor, Udsalg, Værksted eller anden Erhvervsvirksomhed, ejer eller besidder Ejendommen eller opbebarer Afgift af denne.

B. **Tillægsskema II.** (Se Bagsiden). I Ejendomme med Lejligheder eller Lokaler, hvor der drives Forretning, Haandværk eller anden selvstændig Næringsdrift, maa Ejeren lade Firmaets Indehaver udfylde dette Skema.

For saa vidt der ikke er tilstrækkelig Plads paa det tilsendte Skema, ville flere paa Forlangende blive udleverede mellem Kl. 10 og 2 paa Skattekontoret, Raadhusstræde 1, 1ste Sal.

Skemaet vil blive afhentet 8 Dage efter at det er blevet tilstillet Vedkommende.

Aarhus Byraad, i Oktober 1908.

Optælling

(foretages ved Byraadets Foranstaltning)

Mandkøn 7
Kvindkøn 6
Ialt 13 Personer.

Ejernes Navn

Erik Frederik Christian Spang

Ejernes Bopæl

Lansøgade Nr. 15 i København

Ejernes eller Vicearetens Underskrift.

Beboelseskema.

Forhus, Sidehus, Baghus. (Kvæder, Stue, 1. Sal o. s. v.)	Samtlige Beboere af begge Kon. Fulde Navn. Ved Børn uden Navn sættes »Dreng« eller »Pige«. (Mellem hver Familie maa der helst være en Liniis Mellemrum).	Fødselsaar og Dag	Fødeby. Hvis udenfor Danmark, om Vedkommende har Indfødsret.	Stilling i Husstanden (Husfader, Husmoder, Barn, Slægtning, Tyende, Løgerende).	Rang, Stand og Næringsvej. Stillingen betegnes saaledes, at det kan ses, om Vedkommende er Principal eller Medhjælper. f. Eks. Snedkermester, Snedkersvend, Lærling o. s. v.	Arbejdsgiverens Navn og Bopæl (forsaaevdt De ikke driver selvstændig Virksomhed).	Hvis flytte i det sidste Aar da tidligere By her i Byen (d. Novbr. 1907) Gade og Husnr.	Hvis tilflyttet Byen i det sidste Aar, da hvorfra og hvornaar.	Den hellaarlige Husleje af Beboelseslejligheden, eller, hvis Husleje ikke betales, da Lejeværdien		Plejebørn. Ved Plejebørn sættes rja i denne Rubrik.	Hvor undervises de på den: Liste opførte skoleførende Børn mellem 6 1/2 og 14 1/2 Aar? Gaar de i en offentlig Skole, saa denes Navn opgives. Gaar de i Privatskole maa Bestyrerens Navn anføres.	Vedrørende Værnepligten.				Særlig Angivelse. 1) Døvstumme. 2) Blinde. 3) Idioter.
									Kroner	Antal Værelser			Kreds	Lagd	Bogstav	Nr.	
1. Sal	Ernst Niemann <i>Ernst Niemann</i> Anne Margrete <i>Ernst Niemann</i>	1873 1884	Hjørring Hjørring	Mand Kvæder	Formand Kvæder	Carro og Løkke Højvej			170	2							
1. Sal	Peter Anker Henniken Ane Kirstine Henniken Barn. <i>udødt Pige</i>	1876 1882 1901	Århus Århus Århus	Mand Kvæder Barn	Præst Kvæder Barn				185	2			4	230	K	904	
2. Sal	Niels Severin Rasmussen Anna Vilhelmine <i>Stolt</i> Rasmussen Niels Vilhelm Rasmussen Hans Sofus Johan Rasmussen	1870 1882 1889 1896	Balle Vejle Århus Århus	Mand Kvæder Barn Barn	Forbød Kvæder Barn Barn				180	2			4	230	B	830	
3. Sal	Otto Christian Fokkboer Ane Maria Fokkboer Eklara Rosalia <i>Lind</i> Fokkboer Jens Peter <i>Hartvig Lind</i> Fokkboer	1870 1881 1903 1906	Århus Århus Århus Århus	Mand Kvæder Barn Barn	Arbejdsmand Kvæder Barn Barn	Otto <i>Højsted</i>			140	2			4	230	B	805	

Denne Rubrik udfyldes af Ejeren eller Viceværten.

Ved 1 Værelses Lejligheder forstås 1 Værelse med Køkken.
Kontorlokaler, som benyttes af et Firma opføres kun som 1 Kontorlokale, selv om der er flere Værelser. Ligesaa med Værksted- og Lagerlokaler.

I Ejendommen findes:

Antal ialt	Beboelseslejligheder	Deraf ledige. Antal.	De ledige Lejligheder stier udgjort til Kroner
	Beboelseslejligheder = 1 Værelse		
4	do. = 2 Værelser		
	do. = 3 — uden Pigekammer		
	do. = 3 — med Pigekammer		
	do. = 4 — uden Pigekammer		
	do. = 4 — med Pigekammer		
	do. = 5 —		
	do. = 6 —		
	do. = 7 —		
	do. = 8 —		
	do. med flere end 8 Værelser		
	Butikker		
	Lagerlokaler		
	Kontorlokaler		
	Værkstedlokaler		

udenbys boende Personer
af Ejendommen eller oppebærer

Land
Anmærkning

Lobe-Nr.:
Gade: *Samsøgade*
Husnummer: *17*

Anmeldelse til Byraadet

om
Beboerne, samt om Selskaber, Foreninger og Institutioner,
der benytter Lokaler
i den ovennævnte Ejendom.

I Henhold til Lov af 15. Maj 1875 § 21, jfr. § 22 pålægges det under Mulkt af 2 til 50 Kr. vedkommende Gaard- eller Husejer eller den, der repræsenterer ham i Stedet, under sin Haand at udfylde nærværende Skema.

A. **Beboelsesskemaet.** Alle i Ejendommen boende Personer opføres med deres fulde Navn og øvrige i Skemaet forlangte Oplysninger, uanset om de midlertidig er fraværende.

B. **Tillægsskema I.** (Se Bagsiden). Paa dette opføres enhver **udenbys eller i Udlandet boende Person**, der driver selvstændig Erhvervsvirksomhed fra Lokaler i Ejendommen, eller som ejer eller besidder Ejendommen eller har Andel i Indtægterne eller oppebærer anden Afgift af denne. Endvidere opføres **alle Selskaber, Foreninger og Institutioner**, uden Hensyn til hvor de er hjemmehørende, for saa vidt de benytter Lokaler i Ejendommen til Kontor, Udsalg, Værksted eller anden Erhvervsvirksomhed, ejer eller besidder Ejendommen eller oppebærer Afgift af denne.

B. **Tillægsskema II.** (Se Bagsiden). I Ejendomme med Lejligheder eller Lokaler, hvor der drives Forretning, Haandværk eller anden selvstændig Næringsdrift, maa Ejeren lade Firmaets Indehaver udfylde dette Skema.

For saa vidt der ikke er tilstrækkelig Plads paa det tilsendte Skema, ville flere paa Forlangende blive udleverede mellem Kl. 10 og 2 paa Skattekontoret, Raadhusstræde 1, 1ste Sal.

Skemaet vil blive afhentet 8 Dage efter at det er blevet tilstillet Vedkommende.

Aarhus Byraad, i Oktober 1908.

eller anden selvstændig

Privat Bopæl

Optælling

(foretages ved Byraadets Foranstaltning).

Mandken *3*
Kvindeken *5*
Ialt *8* Personer.

Ejers Navn

Jens Pedersen

Ejers Bopæl

Samsøgade 17 Stuen

Ejers eller Viceværtens Underskrift.

Beboelseskema.

Forhus, Sidehus, Baghus, (Kvæder, Stue, 1. Sal o. s. v.)	Samtlige Beboere af begge Køn. Fulde Navn. Ved Barn uden Navn sættes »Dreng« eller »Pige«. (Mellem hver Familie maa der helst være en Linies Mellemrum).	Fødselsaar og Dag	Fødeby. Hvis udenfor Danmark, om Vedkommende har Indfødsret.	Stilling i Husstanden (Husfader, Husmoder, Barn, Slægtring, Tyende, Løgerende).	Rang, Stand og Næringsvej. Stillingen betegnes saaledes, at det kan ses, om Vedkommende er Principal eller Medhjælper, f. Eks. Snedkermester, Snedkersvend, Lærling o. s. v.	Arbejdsgiverens Navn og Bopæl (forsaa vidt De ikke driver selvstændig Virksomhed).	Hvis flyttet i det sidste Aar, da hvorfra og hvornaar. Gade og Havn.	Hvis tilflyttet i det sidste Aar, da hvorfra og hvornaar. By og Dato.	Den hellaarlige Husleje af Beboelseslejligheden, eller, hvis Husleje ikke betales, da Lejeværdien		Plejebarn. Ved Plejebarn sættes »ja« i denne Rubrik.	Hvor undervises de paa denne Liste opførte ukenfærdige Børn mellem 6 1/2 og 14 1/2 Aar? Gaar de i en offentlig Skole, saa dennes Navn opgives. Gaar de i Privatskole maa Bestyrerens Navn angives.	Vedrorende Værnepligten. For enhver Mand mellem 20 og 28 Aar (hvad enten han er indført som Beboer, Tjenestgjænde eller Løgerende) opgives (efter Indtægtsoplysning, Særligtog, Forstærkingsoplysning eller Aftægtsoplysning)				Særlig Angivelse. 1) Døvstumme. 2) Blinde. 3) Idioter.
									Kreds	Legel			Bogstav	Nr.			
Stue	Jens Pedersen Kirstine Pedersen Jorgine Petrone Rasmussen	1855 9/3 1866 1906	Lyngby Lyngby	Kirkefader Husmoder	Løbsmand		Samsøvej		87	2	ja	Nærby					
1ste Sal	Jens Peter Nielsen Kirstine Nielsen	24/10/1871 28/11/1864	Lilkebjerg Arvika	Husmoder	Løbsmand				92	2							
2. Sal	Edvin Nielsen, f. Hornum	7/10/1874	Vestskole	Løbsmand	Rombekvej		Pjergvej		92	2							
Kvæder	Loren Peter Nielsen Karin Marie Jørgensen	18/11/1879 2/11/1878	Balle Lyngby	Husmoder	Løbsmand				63	2							

Denne Rubrik udfyldes af Ejeren eller Viceværtten.

Ved 1 Værelses Lejligheder forstås 1 Værelse med Køkken. Kontorlokaler, som benyttes af et Firma opføres kun som 1 Kontorlokale, selv om der er flere Værelser. Ligesaa med Værksted- og Lagerlokaler.

I Ejendommen findes:

Antal ialt	Deraf ledige. Antal.	De ledige Lejligheder, ikke udfyldte til Romer
Beboelseslejligheder med 1 Værelse		
do. 4	2	Værelser
do. 3	—	uden Pigekammer
do. 3	—	med Pigekammer
do. 4	—	uden Pigekammer
do. 4	—	med Pigekammer
do. 5	—	
do. 6	—	
do. 7	—	
do. 8	—	
do.		med flere end 8 Værelser
Butikker		
Lagerlokaler		
Kontorlokaler		
Værkstedlokaler		

Løbe-Nr.:

Gade:

Husnummer:

Larusøgade
19

Anmærkning

Anmeldelse til Byraadet

om

Beboerne, samt om Selskaber, Foreninger og Institutioner,
der benytter Lokaler
i den ovennævnte Ejendom.

I Henhold til Lov af 15. Maj 1875 § 21, jfr. § 22 pålægges det under Mulkt af 2 til 50 Kr. vedkommende Gaard- eller Husejer eller den, der repræsenterer ham i Stedet, under sin Haand at udfylde nærværende Skema.

A. Beboelsesskemaet. Alle i Ejendommen boende Personer opføres med deres fulde Navn og øvrige i Skemaet forlangte Oplysninger, uanset om de midlertidig er fraværende.

B. Tillægsskema I. (Se Bagsiden). Paa dette opføres enhver **udenbys eller i Udlandet boende Person**, der driver selvstændig Erhvervsvirksomhed fra Lokaler i Ejendommen, eller som ejer eller besidder Ejendommen eller har Andel i Indtægterne eller opbejærer anden Afgift af denne. Endvidere opføres **alle Selskaber, Foreninger og Institutioner**, uden Hensyn til hvor de er hjemmehørende, for saa vidt de benytter Lokaler i Ejendommen til Kontor, Udsalg, Værksted eller anden Erhvervsvirksomhed, ejer eller besidder Ejendommen eller opbejærer Afgift af denne.

B. Tillægsskema II. (Se Bagsiden). I Ejendomme med Lejligheder eller Lokaler, hvor der drives Forretning, Haandværk eller anden selvstændig Næringsdrift, maa Ejeren lade Firmaets Indehaver udfylde dette Skema.

For saa vidt der ikke er tilstrækkelig Plads paa det tilsendte Skema, ville flere paa Forlangende blive udleverede mellem Kl. 10 og 2 paa Skattekontoret, Raadhusstræde 1, 1ste Sal.

Skemaet vil blive afhentet 8 Dage efter at det er blevet tilstillet Vedkommende.

Aarhus Byraad, i Oktober 1908.

Optælling

(foretages ved Byraadets Foranstaltning).

Mandken 10
Kvindeken 7
Ialt . . . 17 Personer.

Ejernes Navn

Niels Ladefoged Nielsen

Ejernes Bopæl

Larusøgade 19

Ejeren eller Viceværtens Underskrift.

Beboelseskema.

Forhus, Sidehus, Baghus, (Kælder, Stue, 1. Sal o. s. v.)	Samtlige Beboere af begge Køn. Fulde Navn. Ved Børn uden Navn sættes »Dreng« eller »Pige«. (Mellem hver Familie maa der helst være en Lines Mellemtum).	Fødsels- aar og Dag	Fødeby. Hvis udenfor Danmark, om Vedkommende har Indfødsret.	Stilling i Husstanden (Husfader, Hus- moder, Barn, Slægtning, Tyende, Løgerende).	Rang, Stand og Næringsvej. Stillingen betegnes saaledes, at det kan ses, om Ved- kommende er Principal eller Medhjælper, f. Eks. Snedkermester, Snedker- svend, Lærling o. s. v.	Arbejdslovslorens Navn og Bopæl (forsnavdelt De ikke driver selvstændig Virksomhed).	Hvis flyt- tet i det sidste Aar, da hvorfr- her i Byn, og hvorfr- Novbr. 1900 og hvornaar. By og Dato	Hvis tilflyttet inden i det sidste Aar, da hvorfr- her i Byn, og hvorfr- Novbr. 1900 og hvornaar. By og Dato	Den helsearlige Husleje af Behoelslejligh- heden, eller, hvis Husleje ikke betales, da Lejeværdien		Plejebørn. Ved Plejebørn sættes »ja« i denne Rubrik.	Hvor undervejs de paa denne Liste opførte skøn- førende Børn mellem 6 1/2 og 14 1/2 Aar? Gaar de i en offentlig Skole, saa sættes Navn og Gaar de i Privatskole saa Bestyrerens Navn anføres.	Vedrorende Værnepligten. For enhver Mand mellem 20 og 26 Aar (hvad enten han er anført som Bølsør, Tjenesttyende eller Løgerende) opføres (efter Indbygningsbrev, Særligtog, For- sterkingspapir eller Afregningsbog)				Særlig Angivelse. 1) Døvsstamme. 2) Blinde. 3) Idioter.
									Krooner	Antal Værelser			Kreds	Legel	Bogstav	Nr.	
1. Sal	Samuel Nielsen	23/11/55	København	Fader	Fiskehandler			275	3								
	Katrine Nielsen	22/11/55	København	Moder													
1. Sal	Anders Peteresen Raaberg	24/11/51	København	Fader	Handlervært	Fællesforeningens		240	3				4	130	6	270	
2. Sal	Anna Marie Frederikke Raaberg	27/11/67	København	Moder													
	Nils Ladefoged Nielsen	13/11/63	København	Fader	Arbejdsmand												
	Andersine Nielsen	17/11/61	København	Moder													
	Henriette Mathilde Marie Nielsen	18/11/74	København	Datter													
	Rosa Mathilde Andrea Nielsen	24/11/78	København	Datter													
	Else Ladefoged Nielsen	24/11/79	København	Datter													
	Valdemar Ladefoged Nielsen	24/11/80	København	Datter													
3. Sal	Marvin August Overballe	24/11/70	København	Fader	Lejersvender	Olde Hænsched Langdane		170	3								
	Karoline Overballe	24/11/73	København	Moder													
	Nils Viggo Overballe	24/11/78	København	Barn													
	Axel Harry Overballe	24/11/79	København	Barn													
	Karl Ferdinand Overballe	4/11/02	København	Barn													
	Mary Karoline Overballe	4/11/03	København	Barn													

Denne Rubrik udfyldes af Ejeren eller Viceværtten.

Ved 1 Værelses Lejligheder forstås 1 Værelse med Køkken.
Kontorlokaler, som benyttes af et Firma opføres kun som 1 Kontorlokale, selv om der er flere Værelser. Ligesaa med Værksted- og Lagerlokaler.

I Ejendommen findes:

Antal i alt	Deraf ledige. Antal.	De ledige Lejligheder sigt udbydes til Krooner
Beboelslejligheder med 1 Værelse		
9		2 Værelser
3		uden Pigekammer
		med Pigekammer
		uden Pigekammer
		med Pigekammer
1		Butikker
		Lagerlokaler
		Kontorlokaler
		Værkstedlokaler

udenbys boende Personer
af Ejendommen eller oppebærer

Lobe-Nr.:
Gade: *Lausvigode*
Husnummer: *2i*

Land.	Anmærkning
egtig for udenfor	

Anmeldelse til Byraadet

om

Beboerne, samt om Selskaber, Foreninger og Institutioner,
der benytter Lokaler
i den ovennævnte Ejendom.

I Henhold til Lov af 15. Maj 1875 § 21, jfr. § 22 paalægges det under Mulkt af 2 til 50 Kr. vedkommende Gaard- eller Husejer eller den, der repræsenterer ham i Stedet, under sin Haand at udfylde nærværende Skema.

- A. Beboelsesskemaet.** Alle i Ejendommen boende Personer opføres med deres fulde Navn og øvrige i Skemaet forlangte Oplysninger, uanset om de midlertidig er fraværende.
- B. Tillægsskema I.** (Se Bagsiden). Paa dette opføres enhver udenbys eller i Udlandet boende Person, der driver selvstændig Erhvervsvirksomhed fra Lokaler i Ejendommen, eller som ejer eller besidder Ejendommen eller har Andel i Indtægterne eller oppebærer anden Afgift af denne. Endvidere opføres alle Selskaber, Foreninger og Institutioner, uden Hensyn til hvor de er hjemmehørende, for saa vidt de benytter Lokaler i Ejendommen til Kontor, Udsalg, Værksted eller anden Erhvervsvirksomhed, ejer eller besidder Ejendommen eller oppebærer Afgift af denne.
- B. Tillægsskema II.** (Se Bagsiden). I Ejendomme med Lejligheder eller Lokaler, hvor der drives Forretning, Haandværk eller anden selvstændig Næringsdrift, maa Ejeren lade Firmaets Indehaver udfylde dette Skema.

For saa vidt der ikke er tilstrækkelig Plads paa det tilsendte Skema, ville flere paa Forlangende blive udleverede mellem Kl. 10 og 2 paa Skattekontoret, Raadhusstræde 1, 1ste Sal.

Skemaet vil blive afhentet 8 Dage efter at det er blevet tilstillet Vedkommende.

Aarhus Byraad, i Oktober 1908.

eller anden selvstændig

Privat Bopæl

Optælling
(foretages ved Byraadets Foranstaltning).

Mandkøn	4	
Kvindkøn	5	
Ialt	9	Personer.

Ejernes Navn *Karl Jensen*
Ejernes Bopæl *No 21 H*

Ejernes eller Viceordets Underskrift.

Beboelseskema.

Forhus, Sidehus, Baghus, (Kølder, Stue, l. Hal o. s. v.)	Samtlige Beboere af begge Køn. Fulde Navn. Ved Børn uden Navn sættes »Dreng« eller »Pige«. (Mellem hver Familie maa der helst være en Linies Mellemrum).	Fødselsaar og Dag	Fødeby. Hvis udenfor Danmark, om Vedkommende har Indfødsret.	Stilling i Husstanden (Husfader, Husmoder, Barn, Slægtning, Tyende, Løgerende).	Rang, Stand og Næringsvej. Stillingen betegnes saaledes, at det kan ses, om Vedkommende er Principal eller Medhjælper, f. Eks. Snekermester, Snekersvend, Lærling o. s. v.	Arbejdsgiverens Navn og Bopæl (forsaa vidt De ikke driver selvstændig Virksomhed).	Hvis flyttet i det sidste Aar, da i Byen og hvornaar. Gade og By og Dato	Den hellaarlige Husleje af Beboelseslejligheden, eller, hvis Husleje ikke betales, da Lejeværdien	Plejebørn. Ved Plejebørn sættes »ja« i denne Rubrik.	Hvor undervejs de paa denne Liste opførte skattefræende Børn mellem 6 1/2 og 15 1/2 Aar? Gaar de i en offentlig Skole, som dennes Navn opgives. Gaar de i Privatskole, som Bestyrerens Navn opgives.	Vedrørende Værnepligten. For enhver Mand mellem 20 og 28 Aar (hvad enten han er ansat som Rekrut, Tjenestgjænde eller Løgermand) opgives (eller Indfødsningsbrev, Sæfartsbrev, Forshætningsbrev eller Afgangsbeleg)				Særlig Angivelse. 1) Døvstumme. 2) Blinde. 3) Idioter.
											Kreds	Legel	Dagstav	Nr.	
1 ^{de} Sal	Karl Jensen Jensine Kirstine Julie Jensen Agnes Ballhaus Rasmus Jensen Peter Adolf Jensen	1871 1872 1881 1887	Fiby Thorsø Thorsø Thorsø	Fader Moder Børn Løgerende	Rekrutfabrik Olla Nørsted	Munkhøj	210 3		4 230 290						
1 ^{de} Sal	John Peter Frederik Svendsen Kirsten Thorsen	1877 1882	Sønder Sønder	Fader Moder	Expeditør Marie Hansen	København	240 3								
2 ^{de} Sal	Hans Hilt Lou Marie Hilt	1890 1876	Vejby Vejby	Moder Fader	Erhvervs Køber		225 3								
3 ^{de} Sal	Lou Marie Rasmussen	1863	Holstebro	Moder	Højre		84 2								

Denne Rubrik udfyldes af Ejeren eller Viceværtten.

Ved 1 Værelses Lejligheder fortaas 1 Værelse med Køkken. Kontorlokaler, som benyttes af et Firma opføres kun som 1 Kontorlokale, selv om der er flere Værelser. Ligesaa med Værksteds- og Lagerlokaler.

I Kjøddommen findes:

Antal ialt	Deraf ledige. Antal.	De ledige Lejligheder skal udbydes til Kjøbere
Beboelseslejligheder med 1 Værelse		
1	do.	2 Værelser
3	do.	3 — uden Pigekammer
	do.	3 — med Pigekammer
	do.	4 — uden Pigekammer
	do.	4 — med Pigekammer
	do.	5 —
	do.	6 —
	do.	7 —
	do.	8 —
	do.	med flere end 8 Værelser
	Butikker	
	Lagerlokaler	
	Kontorlokaler	
	Værkstedslokaler	

Løbe-Nr.:

Gade:

Husnummer:

Gausvigade
23

Anmærkning

Anmeldelse til Byraadet

om

Beboerne, samt om Selskaber, Foreninger og Institutioner,

der benytter Lokaler

i den ovennævnte Ejendom.

I Henhold til Lov af 15. Maj 1875 § 21, jfr. § 22 pålægges det under Mulkt af 2 til 50 Kr. vedkommende Gaard- eller Husejer eller den, der repræsenterer ham i Stedet, under sin Haand at udfylde nærværende Skema.

A. Beboisesskemaet. Alle i Ejendommen boende Personer opføres med deres fulde Navn og øvrige i Skemaet forlangte Oplysninger, uanset om de midlertidig er fraværende.

B. Tillægsskema I. (Se Bagsiden). Paa dette opføres enhver udenbys eller i Udlandet boende Person, der driver selvstændig Erhvervsvirksomhed fra Lokaler i Ejendommen, eller som ejer eller besidder Ejendommen eller har Andel i Indtægterne eller oppebærer anden Afgift af denne. Endvidere opføres alle Selskaber, Foreninger og Institutioner, uden Hensyn til hvor de er hjemmehørende, for saa vidt de benytter Lokaler i Ejendommen til Kontor, Udsalg, Værksted eller anden Erhvervsvirksomhed, ejer eller besidder Ejendommen eller oppebærer Afgift af denne.

B. Tillægsskema II. (Se Bagsiden). I Ejendomme med Lejligheder eller Lokaler, hvor der drives Forretning, Haandværk eller anden selvstændig Næringsdrift, maa Ejeren lade Firmaets Indehaver udfylde dette Skema.

For saa vidt der ikke er tilstrækkelig Plads paa det tilsendte Skema, ville flere paa Forlangende blive udleverede mellem Kl. 10 og 2 paa Skattekontoret, Raadhusstræde 1, 1ste Sal.

Skemaet vil blive afhentet 8 Dage efter at det er blevet tilstillet Vedkommende.

Aarhus Byraad, i Oktober 1908.

Ejers Navn

Carl Pedersen

Ejers Bopæl

Kuindriggade 10

Optælling

(foretages ved Byraadets Foranstaltning).

Mandken 14

Kvindeken 12

Ialt 26 Personer.

Ejers eller Viceejers Underskrift.

Beboelseskema.

Forhus, Sidehus, Baghus, (Kælder, Stue, 1. Sal o. s. v.)	Samtlige Beboere af begge Køn. Fulde Navn. Ved Børn uden Navn sættes »Drung« eller »Pige«. (Mellem hver Familie maa der helst være en Linies Mølletrum).	Fødselsaar og Dag	Fødeby. Hvis udenfor Danmark, om Veikommende har Indfødsret.	Stilling i Husstanden (Husfader, Husmoder, Barn, Slægtning, Tyende, Løgende).	Rang, Stand og Næringsvej. Stillingen betegnes maadtes, at det kan ses, om Vedkommende er Principal eller Medhjælper, f. Eks. Snedkermester, Snedkersvend, Lærling o. s. v.	Arbejdsgiverens Navn og Bopæl (forsaa vidt De ikke driver selvstændig Virksomhed).	Hvis flyttet i det sidste halvår, her i Byen og hvornår. Gade og By og Dato	Den helsearlige Husleje af Beboelseslejligheden, eller, hvis Husleje ikke betales, da Lejeværdien	Plejebørn. Ved Plejebørn sættes »ja« i denne Rubrik.	Hvor underlyder de paa denne Liste opførte skattebetalende Børn mellem 6 1/2 og 17 1/2 Aar? Gaar de i en offentlig Skole, om deres Navn opgives. Gaar de i Privatskole maas Bestyrers Navn opgives.	Vedrørende Værnepligten.				Særlig Angivelse. 1) Dovstamme. 2) Blinde. 3) Idioter.			
											Krudd	Lagel	Bagstar	Nr.				
1 ^{de} Sal	Wass Larsen	1856	Helsingør	Husfader														
"	Ane Wassens	1856	Helsingør	Husmoder														
2 ^{de} Sal	Wass Sørensen	1851	Aarhus	Husfader		W. P. Pausmann												
"	Chr. Valdemar Wass	1876	Aarhus	Barn														
1 ^{ste} Sal	Lene Wass	1879	Aarhus	Husmoder														
"	Christine Marie Sofie Wass	1879	Aarhus	Barn														
2 ^{de} Sal	Kaa Bing ihu Wass	1882	Helsingør	Barn														
"	Peter Christian Wass	1882	Aarhus	Barn														
"	Lene Wass	1884	Helsingør	Barn														
"	Halger Peter Wass	1882	Aarhus	Barn														
3 ^{de} Sal	Kaas Helger Lorenzen	1878	Helsingør	Husfader														
"	Juliane Lorenzen	1878	Landsby	Husmoder														
"	Ragnhild Lorenzen	1884	Aarhus	Barn														
"	Ellen Marie Lorenzen	1884	Aarhus	Barn														
Stuen	Søren Christen Topholm	1856	Lynaa	Husfader														
"	Ane Mathren Topholm	1856	Gørling	Husmoder														
"	Søren Marinus Topholm	1884	Aarhus	Barn														
1 ^{de} Sal	Peder Pausmann	1828	Boerth	Husfader														
"	Dorthe Marie Pausmann	1829	Vejby	Husmoder														
2 ^{de} Sal	Frederik Hansen	1870	Landsby	Husfader														
"	Elisa Hansen	1867	Landsby	Husmoder														
"	Kaas Aag Hansen	1877	Landsby	Barn														
1 ^{de} Sal	Nick. Marius Andersen	1880	Aarhus	Husfader														
"	Anna Frederikke Andersen	1880	Helsingør	Husmoder														
"	Lilly Marie Cecilie Andersen	1884	Aarhus	Barn														
"	Adolph Christian Andersen	1884	Aarhus	Barn														

Denne Rubrik udfyldes af Ejeren eller Viceværtten.

Ved 1 Værelses Lejligheder forstås 1 Værelse med Køkken.
Kontorlokaler, som benyttes af et Firma opføres kun som 1 Kontorlokale, selv om der er flere Værelser. Ligesaa med Værksted- og Lagerlokaler.

I Ejendommen findes:		Dersaf ledige Antal	De ledige Lejligheder staa ubudte til Krudd
Antal ialt	8		
Beboelseslejligheder med 1 Værelse			
4	do. 2 Værelser		
4	do. 3 " uden Pigekammer		
	do. 3 " med Pigekammer		
	do. 4 " uden Pigekammer		
	do. 4 " med Pigekammer		
	do. 5 "		
	do. 6 "		
	do. 7 "		
	do. 8 "		
	do. med flere end 8 Værelser		
	Butikker		
	Lagerlokaler		
	Kontorlokaler		
	Værkstedlokaler		

Løbe-Nr.:
Gade: *Jansøgade*
Husnummer: *25*

Land.	Anmærkning

Anmeldelse til Byraadet

om

Beboerne, samt om Selskaber, Foreninger og Institutioner,
der benytter Lokaler
i den ovennævnte Ejendom.

I Henhold til Lov af 15. Maj 1875 § 21, jfr. § 22 paalægges det under Mulkt af 2 til 50 Kr. vedkommende Gaard- eller Husejer eller den, der repræsenterer ham i Stedet, under sin Haand at udfylde nærværende Skema.

- A. **Bebøelsesskemaet.** Alle i Ejendommen boende Personer opføres med deres fulde Navn og øvrige i Skemaet forlangte Oplysninger, uanset om de midlertidig er fraværende.
- B. **Tillægsskema I.** (Se Bagsiden). Paa dette opføres enhver **udenbys eller i Udlandet boende Person**, der driver selvstændig Erhvervsvirksomhed fra Lokaler i Ejendommen, eller som ejer eller besidder Ejendommen eller har Andel i Indtægterne eller opbebarer anden Afgift af denne. Endvidere opføres **alle Selskaber, Foreninger og Institutioner**, uden Hensyn til hvor de er hjemmehørende, for saa vidt de benytter Lokaler i Ejendommen til Kontor, Udsalg, Værksted eller anden Erhvervsvirksomhed, ejer eller besidder Ejendommen eller opbebarer Afgift af denne.
- B. **Tillægsskema II.** (Se Bagsiden). I Ejendomme med Lejligheder eller Lokaler, hvor der drives Forretning, Haandværk eller anden selvstændig Næringsdrift, maa Ejeren lade Firmaets Indehaver udfylde dette Skema.

For saa vidt der ikke er tilstrækkelig Plads paa det tilsendte Skema, ville flere paa Forlangende blive udleverede mellem Kl. 10 og 2 paa Skattekontoret, Raadhusstræde 1, 1ste Sal.

Skemaet vil blive afhentet 8 Dage efter at det er blevet tilstillet Vedkommende.

Aarhus Byraad, i Oktober 1908.

Ejernes Navn

Chr. Petersen

Ejernes Bopæl

Jansøgade Nr. 25 I

Optælling

(foretages ved Byraadets Foranstaltning).

Mandken 4
Kvindeken 4
Ialt 8. Personer.

Ejernes eller Vicevejens Underskrift.

Beboelseskema.

Forhus, Sidehus, Baghus. (Kelder, Stue, 1. Sal o. s. v.)	Samtlige Beboere af begge Kon. Fulde Navn. Ved Born uden Navn sættes »Dreng« eller »Pige«. (Mellem hver Familie maa der helst være en Linies Mellemrum).	Fødsels- aar og Dag	Fødeby. Hvis udenfor Danmark, om Vedkommende har Indfødsret.	Stilling i Husstanden (Husfader, Hus- moder, Barn, Slegtning, Tyende, Løgerende).	Rang, Stand og Næringsvej. Stillingen betegnes saaledes, at det kan ses, om Ved- kommende er Principal eller Medhjælper, f. Eks. Snedkermester, Snedker- svend, Lærling o. s. v.	Arbejdsgiverens Navn og Bopæl (forsaaedit De ikke driver selvstændig Virksomhed).	Hvis flyt- tet i det sidste da tidligere her i Byen Novbr. 1880 Gade og By Hvis tilflyttet gen i det sidste ar, da hvorfra og hvornaar. By og Dato.
1 ^{te} Sal	Christian Petersen Nielsine Laurine Petersen Jofu Vilhelmine Carstus Petersen	30/10 1860 13/3 1866 29/1 1888	Storås Ebeltoft Aalborg	Fader Moder Barn	Maskinassistent Køkken Køkken	F. Baller, Frederiksberg	
Højen	Sophus Wilhelm Mathias	10/5 1883	Aalborg		Snedkermester		Sølystgade
2 ^{de} Sal	Luisa Karoline	1/11 1877	Aalborg	Mors	Køkken		
3 ^{de} Sal	Christen Nielsen	27/12 1840	Boum	Mand	Snedkermester		Thunsgade
	Karen Marie Nielsen	17/12 1844	Hald	Kone	Køkken		

Ejendomsnavn og Bopæl (ikke driver selvstændig Virksomhed)	Hvis By i det sidste da tidligere her i Byen Novbr. Gade og Havn	Hvis tilflyttet i det sidste ar. da hvorfra og hvornaar. By og Dato.	Den helaarlige Husleje af Beboelseslejligheden, eller, hvis Husleje ikke betales, da Lejeværdien		Plejebørn. Ved Plejebørn sættes »ja« i denne Rubrik.	Hvor undervises de paa denne Liste opførte skolefremmede Børn mellem 6 1/2 og 14 1/2 Aar? Gaar de i en offentlig Skole, angives dens Navn og om Gaar de i Privatskole angives Bestyrerens Navn.	Vedrørende Værnepligten.				Særlig Angivelse. 1) Døvstumme. 2) Blinde. 3) Idioter.	
			Kroer	Antal Værelser			Kreds	Lugt	Bogstav	Nr.		
Frederiksgade			200									
Polyteknisk			210 200	2								
Thunsgade			165.	2								

Denne Rubrik udfyldes af Ejeren eller Viceværten.

Ved 1 Værelses Lejligheder forstås 1 Værelse med Køkken. Kontorlokaler, som benyttes af et Firma opføres kun som 1 Kontorlokale, selv om der er flere Værelser. Ligesaa med Værksted- og Lagerlokaler.

I Ejendommen findes:

Antal ialt			Deraf ledige Antal.	De ledige Lejligheder sidet udbygt til Kroer
	Beboelseslejligheder med 1 Værelse			
4	do.	2 Værelser		
	do.	3 — uden Pigekammer		
	do.	3 — med Pigekammer		
	do.	4 — uden Pigekammer		
	do.	4 — med Pigekammer		
	do.	5 —		
	do.	6 —		
	do.	7 —		
	do.	8 —		
	do.	med flere end 8 Værelser		
	Butikker			
	Lagerlokaler			
	Kontorlokaler			
	Værkstedlokaler			

Løbe-Nr.:
Gade: *Larusøgade*
Husnummer: *27*

Anmærkning

Anmeldelse til Byraadet

om

Beboerne, samt om Selskaber, Foreninger og Institutioner,
der benytter Lokaler
i den ovennævnte Ejendom.

I Henhold til Lov af 15. Maj 1875 § 21, jfr. § 22 pålægges det under Mulkt af 2 til 50 Kr. vedkommende Gaard- eller Husejer eller den, der repræsenterer ham i Stedet, under sin Haand at udfylde nærværende Skema.

A. **Beboelsesskemaet.** Alle i Ejendommen boende Personer opføres med deres fulde Navn og øvrige i Skemaet forlangte Oplysninger, uanset om de midlertidig er fraværende.

B. **Tillægsskema I.** (Se Bagsiden). Paa dette opføres enhver **udenbys eller i Udlandet boende Person**, der driver selvstændig Erhvervsvirksomhed fra Lokaler i Ejendommen, eller som ejer eller besidder Ejendommen eller har Andel i Indtægterne eller oppebærer anden Afgift af denne. Endvidere opføres **alle Selskaber, Foreninger og Institutioner**, uden Hensyn til hvor de er hjemmehørende, for saa vidt de benytter Lokaler i Ejendommen til Kontor, Udsalg, Værksted eller anden Erhvervsvirksomhed, ejer eller besidder Ejendommen eller oppebærer Afgift af denne.

B. **Tillægsskema II.** (Se Bagsiden). I Ejendomme med Lejligheder eller Lokaler, hvor der drives Forretning, Haandværk eller anden selvstændig Næringsdrift, maa Ejeren lade Firmaets Indehaver udfylde dette Skema.

For saa vidt der ikke er tilstrækkelig Plads paa det tilsendte Skema, ville flere paa Forlangende blive udleverede mellem Kl. 10 og 2 paa Skattekontoret, Raadhusstræde 1, 1ste Sal.

Skemaet vil blive afhentet 8 Dage efter at det er blevet tilstillet Vedkommende.

Aarhus Byraad, i Oktober 1908.

Optælling

(foretages ved Byraadets Foranstaltning)

Mandkon 4
Kvindekon 4
Ialt 8 Personer.

Ejers Navn *Niels Nielsen Bojersen*

Ejers Bopæl *Larusøgade 27*

Niels Nielsen Bojersen
Ejers eller Viceværtens Underskrift.

Beboelseskema.

Forhus, Sidehus, Baghus. (Kælder, Stue, 1. Sal o. s. v.)	Samtlige Beboere af begge Køn. Fulde Navn. Ved Børn uden Navn sættes »Dreng« eller »Pige«. (Mellem hver Familie maa der helst være en Linies Mellemrum).	Fødselsaar og Dag	Fødeby. Hvis udenfor Danmark, om Vedkommende har Indfødsret.	Stilling i Husstanden (Husfader, Husmoder, Barne, Slægting, Tyende, Løgerende).	Rang, Stand og Næringsvej. Stillingen betegnes saaledes, at det kan ses, om Vedkommende er Principal eller Medhjælper, f. Eks. Sneklermester, Sneklersvend, Lærning o. s. v.	Arbejdsgiverens Navn og Bopæl (forsaa vidt De ikke driver selvstændig Virksomhed).	Hvis flyttet i det sidste Aar da tidligere Bopæl i Byen og hvornaar. Gade og Husnr.	Hvis tilflyttet Byen i det sidste Aar, da hvornaar og hvornaar. By og Dato	Den helaarlige Husleje af Beboelsestjiligheden, eller, hvis Husleje ikke betales, da Lejeværdien	Plejebørn. Ved Plejebørn sættes »ja« i denne Rubrik.	Hvor undervejs de paa denne Liste opførte ukonfirmerede Børn mellem 6 1/2 og 14 1/2 Aar? Gaar de i en offentlig Skole, saa gives deres Navn og Gade og i Privatskole maa Bostyrerens Navn gives.	Vedrorende Værnepligten.				Særlig Angivelse. 1) Døvstumme. 2) Blinde. 3) Idioter.	
												Kreds	Lagd	Regtst.	Nr.		
1 ^{de} Sal	Christen Christensen Johann Henrik Jørgen Christensen	1877 1877	Næstved	Husfader	Husmoder	St. Thomsen, Næstved	Slægtervej 0128		180	2							
1 ^{de} Sal	Niels Nielsen Boyesen Kirstine Jensine Jørgen Andersen	1863 1855	Vejlby	Husfader	Husmoder	Joh. Baun & Co			185	2							
2 ^{de} Sal	M. Olsen Mathilde Marie Jørgen Olsen	1877 1877	Næstved	Husfader	Husmoder	V. Lassen, Næstved	Nørregade		185	2							
3 ^{de} Sal	Hans Rasmussen Helene Rasmussen	1853 1874	Arhus	Husfader	Husmoder	Hans Rasmussen, Sabefabrik			160	2							

Denne Rubrik udfyldes af Ejeren eller Viceværten.

Ved 1 Værelses Lejligheder forstås 1 Værelse med Køkken. Kontorlokaler, som benyttes af et Firma opføres kun som 1 Kontorlokale, selv om der er flere Værelser. Ligesaa med Værksted- og Lagerlokaler.

I Ejendommen findes:

Antal ialt	Beboelsestjiligheder med 1 Værelse		Deraf ledige Antal	De ledige Lejligheder skal udfyldes til Kroene
4	do.	2 Værelser		ingen
	do.	3 — uden Pigekammer		
	do.	3 — med Pigekammer		
	do.	4 — uden Pigekammer		
	do.	4 — med Pigekammer		
	do.	5 —		
	do.	6 —		
	do.	7 —		
	do.	8 —		
	do.	med flere end 8 Værelser		
	Butikker			
	Lagerlokaler			
	Kontorlokaler			
	Værkstedlokaler			

Løbe-Nr.:
Gade: *Lamsøjgade*
Husnummer: *29*

mende
and.
gtig for
udenfor

Anmærkning

Anmeldelse til Byraadet

om

Beboerne, samt om Selskaber, Foreninger og Institutioner,
der benytter Lokaler
i den ovennævnte Ejendom.

I Henhold til Lov af 15. Maj 1875 § 21, jfr. § 22 paalægges det under Mulkt af 2 til 50 Kr. vedkommende Gaard- eller Husejer eller den, der repræsenterer ham i Stedet, under sin Haand at udfylde nærværende Skema.

A. **Bebølsesskemaet.** Alle i Ejendommen boende Personer opføres med deres fulde Navn og øvrige i Skemaet forlangte Oplysninger, uanset om de midlertidig er fraværende.

B. **Tillægsskema I.** (Se Bagsiden). Paa dette opføres enhver **udenbys eller i Udlandet boende Person**, der driver selvstændig Erhvervsvirksomhed fra Lokaler i Ejendommen, eller som ejer eller besidder Ejendommen eller har Andel i Indtægterne eller oppebærer anden Afgift af denne. Endvidere opføres **alle Selskaber, Foreninger og Institutioner**, uden Hensyn til hvor de er hjemmehørende, for saa vidt de benytter Lokaler i Ejendommen til Kontor, Udsalg, Værksted eller anden Erhvervsvirksomhed, ejer eller besidder Ejendommen eller oppebærer Afgift af denne.

B. **Tillægsskema II.** (Se Bagsiden). I Ejendomme med Lejligheder eller Lokaler, hvor der drives Forretning, Haandværk eller anden selvstændig Næringsdrift, ma Ejereren lade Firmaets Indehaver udfylde dette Skema.

For saa vidt der ikke er tilstrækkelig Plads paa det tilsendte Skema, ville flere paa Forlangende blive udleverede mellem Kl. 10 og 2 paa Skattekontoret, Raadhusstræde 1, 1ste Sal.

Skemaet vil blive afhentet 8 Dage efter at det er blevet tilstillet Vedkommende.

Aarhus Byraad, i Oktober 1908.

Ejernes Navn

M. Plutz

Ejernes Bopæl

Lamsøjgade 29

Optælling

(foretages ved Byraadets Foranstaltning).

Mandken 3
Kvindekøn 4
Ialt 7 Personer.

Ejernes eller Viceværtsens Underskrift.

Beboelseskema.

Forhus, Sidelus, Baghus. (Kælder, Stue, 1. Sal o. s. v.)	Samtlige Beboere af begge Køn. Fulde Navn. Ved Børn uden Navn sættes »Dreng« eller »Pige«. (Mellem hver Familie maa der helst være en Linies Mellemrum).	Fødselsaar og Dag	Fødeby. Hvis udenfor Danmark, om Vedkommende har Indfødsret.	Stilling i Husstanden (Husfader, Husmoder, Barne, Slægtning, Tyende, Legerende).	Rang, Stand og Næringsvej. Stillingen betegnes saaledes, at det kan ses, om Vedkommende er Principal eller Medhjælper, f. Eks. Snekermester, Snekersvend, Lærling o. s. v.	Arbejdsgiverens Navn og Bopæl (forsaa vidt De ikke driver selvstændig Virksomhed).	Hvis flyttet i det sidste halv Aar, da tidligere her i Byen, Novbr. 1897, Gade og Hjørne og Dato	Den hellaarlige Hasleje af Beboelseslejligheden, eller, hvis Husleje ikke betales, da Lejeværdien	Plejebørn. Ved Plejebørn sættes »ja« i denne Rubrik.	Hvor undervisning de paa denne Lære oplærte skolefraværs Børn mellem 6 1/2 og 14 1/2 Aar? Gaae de i en offentlig Skole, som dennes Navn opføres. Gaae de i Privatskole maa Betyreres Navn opføres.	Vedrørende Værnepligten. For enhver Mand mellem 20 og 28 Aar (brud enten han er udført som Beboer, Tjenesttyende eller Legerende) opføres (eller Indtægtsbevis, Søfartsbog, Forsterkningspapir eller Afregningsbog)				Særlig Angivelse. 1) Dovstumme. 2) Blinde. 3) Idioter.		
											Krone	Cent	Krone	Cent			
2 ^{de} Sal	Ole Chr. Olsen	4/1860	Hals	Fader	Mastikermester	Sjiler	" "	280	3	"	"	"	"	"	"	"	"
	Andrea Mathrine Olsen	4/1865	Pleing Kathing	Moder	"	"	"	"	"	"	"	"	"	"	"	"	"
1 ^{de} Sal	Carl Niels Peter Johansen	28/1867	Søndergaard	Fader	Skovmand	Jens Andersen	" "	300	3	"	"	"	"	"	"	"	"
	Ellen Johansen	24/1864	do	Mor	"	"	"	"	"	"	"	"	"	"	"	"	"
	Julie Mathrine	7/3 1862	Juleberg	Mor	Stenarbejder	Stenarbejder	" "	"	"	"	"	4	375	8	21	"	"
Stuen	Martine Henriette Halby	25/1865	Skelbøl	Enke	Reklamatør	"	"	250	3	"	"	"	"	"	"	"	"
"	Ellen Marie Halby	4/1867	Næstved	Datter	"	"	"	"	"	"	"	"	"	"	"	"	"

Denne Rubrik udfyldes af Ejeren eller Viceværtten.

Ved 1 Værelses Lejligheder forstås 1 Værelse med Køkken. Kontorlokaler, som benyttes af et Firma opføres kun som 1 Kontorlokale, selv om der er flere Værelser. Ligesaa med Værksted- og Lagerlokaler.

I Ejendommen findes:

Antal indl.	Beboelseslejligheder med 1 Værelse	Deraf ledige. Antal.	De ledige Lejligheder eller udlejet til Krooner
	do. + 2 Værelser		
	do. + 3 — uden Pigekammer		
3	do. + 3 — med Pigekammer		
	do. + 4 — uden Pigekammer		
	do. + 4 — med Pigekammer		
	do. + 5 —		
	do. + 6 —		
	do. + 7 —		
	do. + 8 —		
	do. med flere end 8 Værelser		
	Butikker		
	Lagerlokaler		
	Kontorlokaler		
	Værkstedlokaler		

udenbys boende Personer
af Ejendommen eller oppebærer

ed.
kommende
de Land.
mægtig for
ted udenfor

Anmærkning

Løbe-Nr.:

Gade:

Husnummer:

Samsøgade
31

Anmeldelse til Byraadet

om

Beboerne, samt om Selskaber, Foreninger og Institutioner,
der benytter Lokaler
i den ovennævnte Ejendom.

I Henhold til Lov af 15. Maj 1875 § 21, jfr. § 22 paalægges det under Mulkt af 2 til 50 Kr. vedkommende Gaard- eller Husejer eller den, der repræsenterer ham i Stedet, under sin Haand at udfylde nærværende Skema.

A. **Beboelsesskemaet.** Alle i Ejendommen boende Personer opføres med deres fulde Navn og øvrige i Skemaet forlangte Oplysninger, uanset om de midlertidig er fraværende.

B. **Tillægsskema I.** (Se Bagsiden). Paa dette opføres enhver **udenbys eller i Udlandet boende Person**, der driver selvstændig Erhvervsvirksomhed fra Lokaler i Ejendommen, eller som ejer eller besidder Ejendommen eller har Andel i Indtægterne eller oppebærer anden Afgift af denne. Endvidere opføres **alle Selskaber, Foreninger og Institutioner**, uden Hensyn til hvor de er hjemmehørende, for saa vidt de benytter Lokaler i Ejendommen til Kontor, Udsalg, Værksted eller anden Erhvervsvirksomhed, ejer eller besidder Ejendommen eller oppebærer Afgift af denne.

B. **Tillægsskema II.** (Se Bagsiden). I Ejendomme med Lejligheder eller Lokaler, hvor der drives Forretning, **Haandværk eller anden selvstændig Næringsdrift**, maa Ejeren lade Firmaets Indehaver udfylde dette Skema.

For saa vidt der ikke er tilstrækkelig Plads paa det tilsendte Skema, ville flere paa Forlangende blive udleverede mellem Kl. 10 og 2 paa Skattekontoret, Raadhusstræde 1, 1ste Sal.

Skemaet vil blive afhentet 8 Dage efter at det er blevet tilstillet Vedkommende.

Aarhus Byraad, i Oktober 1908.

Ejers Navn

A. Nielsen

Ejers Bopæl

Samsøgade 31

Optælling

(foretages ved Byraadets Foranstaltning).

Mandken 12

Kvindekken 19

Ialt 31 Personer.

A. Nielsen
Ejers eller Viceejers Underskrift.

Beboelseskema.

Forhus, Sidehus, Baghus. (Knuder, Stue, 1. Sal o. s. v.)	Samtlige Beboere af begge Køn. Fulde Navn. Ved Børn uden Navn sættes »Dreng« eller »Pige«. (Mellem hver Familie maa der helst være en Linies Mellemrum).	Fødselsaar og Dag	Fødeby. Hvis udenfor Danmark, om Vedkommende har Indfødsret.	Stilling i Husstanden (Husfader, Husmoder, Barn, Slægtning, Tyende, Logerende)	Rang, Stand og Næringsvej. Stillingen betegnes saaledes, at det kan ses, om Vedkommende er Principal eller Medhjælper, l. Eks. Snedkermester, Snedkersvend, Lærling o. s. v.	Arbejdsgiverens Navn og Bopæl (forsaa vidt De ikke driver selvstændig Virksomhed).	Hvis der i det sidste Aar er tilflyttet her i Byen, da hvornår, og hvornår, Gade og Hjørne og Dato	Den hellaarlige Husleje af Beboelseslejligheden, eller, hvis Husleje ikke betales, da Lejeværdien	Plejebørn. Ved Plejebørn sættes »ja« i denne Rubrik.	Hvis undervejs de paa denne Liste opførte skatteansatte Børn mellem 6 1/2 og 14 1/2 Aar? Gaar de i en offentlig Skole, saa betegnes Navn opgives. Gaar de i Privatskole saa Bestyrerens Navn opgives.	Vedrorende Værnepligten.				Særlig Angivelse. 1) Dovstamme. 2) Blinde. 3) Idioter.			
											Kroer	Antal Værelser	Kreds	Lag		Dagstar	Ne.	
1. Sal	Anders Nielsen	27/6 1860	Skæde	Fader	Milchhandler		Wistegaard	225	3									
	Juliane Nielsen	2/1 1867	Gjelte	Moder														
	Marij Rosmund Nielsen	3/2 1875	Hørskind	Barn								Pige Børneskole						
	Peter Kallund	29/1 1878	Ålbølstrup	Fader					260	3								
	Asbjørn Vilhelm Kallund	11/6 1880	Ålbølstrup	Moder														
	Hølge Kallund	5/6 1903	Næstved	Barn														
	Margrethe Kallund	20/2 1884	Næstved	Barn														
2. Sal	Marij Christen Sjogard	22/2 1887	Ålbølstrup	Moder														
	Johanne Kristine Sjogard	12/1 1869	Jakobsbo	Moder														
	Margrethe Sjogard	1/1 1890	"	"														
	Marij Nikolaj Sjogard	14/2 1891	"	"														
	Johanne Maria Brøndsted	31/1 1895	Skælskølv	Fader					115	2								
	Jens Carl Pige Brøndsted	22/1 1888	Skælskølv	Søn														
	Lars Edward Laurzen Bager	13/1 1872	Frederiksberg	Fader					170	3								
3. Sal	Martha Marie Caroline Bager	27/1 1871	Skælskølv	Moder														
	Elli Laurzen Bager	11/1 1875	"	Barn														
	Rudolf Laurzen Bager	22/1 1878	"	"														
	Martha Laurzen Bager	13/1 1880	"	"														
	Ellen Laurzen Bager	23/1 1902	"	"														
	Frøya Mathiasen Hansen	15/1 1877	Skælskølv	Fader														
	Marij Hansen	27/1 1873	Skælskølv	Moder					156	2								
1. Sal	Margrethe Carlott M. Hansen	18/2 1876	Skælskølv	Barn														
	Christine Pauline Hansen	21/6 1876	"	"														
	Anni Petta Pige Hansen	28/1 1899	Skælskølv	"														
	Mette Mathilde Hansen Hansen	17/1 1871	"	"														
	Christian Svendsen	24/1 1886	Århus	Fader					108	2								
	Christine Dusine Svendsen	24/4 1874	Sjælland	Moder														
	Cecilie Marie Svendsen	20/5 1907	Århus	Barn														

Denne Rubrik udfyldes af Ejeren eller Viceværtten.

Ved 1 Værelses Lejlighed forstås 1 Værelse med Køkken.
Kontorlokaler, som benyttes af et Firma opgives kun som 1 Kontorlokale, selv om der er flere Værelser. Ligesaa med Værksted- og Lagerlokaler.

I Ejendommen findes:

Antal ialt	Deraf ledige Antal	De ledige Lejligheder er af følgende Art
		Beboelseslejligheder med 1 Værelse
3		do. " 2 Værelser
4		do. " 3 " uden Pige-kammer
		do. " 3 " med Pige-kammer
		do. " 4 " uden Pige-kammer
		do. " 4 " med Pige-kammer
		do. " 5 " "
		do. " 6 " "
		do. " 7 " "
		do. " 8 " "
		do. med flere end 8 Værelser
		Butikker
		Lagerlokaler
		Kontorlokaler
		Værkstedslokaler

udenbys boende Personer
af Ejendommen eller oppebærer

ed.
komende
de Land.
mægtig for
stol udenfor

Anmærkning

værk eller anden selvstændig

Privat Bopæl

Løbe-Nr.:
Gade: *Gamsøgade*
Husnummer: *33*

Anmeldelse til Byraadet

om

Beboerne, samt om Selskaber, Foreninger og Institutioner,
der benytter Lokaler
i den ovennævnte Ejendom.

I Henhold til Lov af 15. Maj 1875 § 21, jfr. § 22 pålægges det under Mulkt af 2 til 50 Kr. vedkommende Gaard- eller Husejer eller den, der repræsenterer ham i Stedet, under sin Haand at udfylde nærværende Skema.

- A. **Beboelsesskemaet.** Alle i Ejendommen boende Personer opføres med deres fulde Navn og øvrige i Skemaet forlangte Oplysninger, uanset om de midlertidig er fraværende.
- B. **Tillægsskema I.** (Se Bagsiden). Paa dette opføres enhver **udenbys eller i Udlandet boende Person**, der driver selvstændig Erhvervsvirksomhed fra Lokaler i Ejendommen, eller som ejer eller besidder Ejendommen eller har Andel i Indtægterne eller oppebærer anden Afgift af denne. Endvidere opføres **alle Selskaber, Foreninger og Institutioner**, uden Hensyn til hvor de er hjemmehørende, for saa vidt de benytter Lokaler i Ejendommen til Kontor, Udsalg, Værksted eller anden Erhvervsvirksomhed, ejer eller besidder Ejendommen eller oppebærer Afgift af denne.
- B. **Tillægsskema II.** (Se Bagsiden). I Ejendomme med Lejligheder eller Lokaler, hvor der drives Forretning, **Haandværk eller anden selvstændig Næringsdrift**, maa Ejeren lade Firmaets Indehaver udfylde dette Skema.

For saa vidt der ikke er tilstrækkelig Plads paa det tilsendte Skema, ville flere paa Forlangende blive udleverede mellem Kl. 10 og 2 paa Skattekontoret, Raadhusstræde 1, 1ste Sal.

Skemaet vil blive afhentet 8 Dage efter at det er blevet tilstillet Vedkommende.

Aarhus Byraad, i Oktober 1908.

Optælling
(foretages ved Byraadets Foranstaltning).

Mandkon *11*
Kvindekon *10*
Ialt *21* Personer.

Ejerenes Navn *A. H. Jensen*

Ejerenes Bopæl *Gamsøgade 33*

Ejerenes eller Viceværtens Underskrift.

Beboelseskema.

Forhus, Sidehus, Baghus, (Kvæder, Stue, l. Sal o. s. v.)	Samtlige Beboere af begge Køn. Fulde Navn. Ved Børn uden Navn sættes »Dreng« eller »Pige«. (Mellem hver Familie maa der helst være en Linies Mellemrum).	Fødselsaar og Dag	Fødeby. Hvis udenfor Danmark, om Vedkommende har Indfødsret.	Stilling i Husstanden (Husfader, Husmoder, Barn, Slægtning, Tyende, Løgerende).	Rang, Stand og Næringsvej. Stillingen betegnes saaledes, at det kan ses, om Vedkommende er Principal eller Medhjælper, l. Eks. Snedkermester, Snedkersvend, Lærling o. s. v.	Arbejdsgiverens Navn og Bopæl (forsaavidt De ikke driver selvstændig Virksomhed).	Hvis i det sidste da tidligere her i Byen, da hvornår. Gade og By og Dato.	Den helaarlige Husleje af Behoelsesejligheden, eller, hvis Husleje ikke betales, da Lejeværdien		Plejebørn. Ved Plejebørn sættes »ja« i denne Rubrik.	Hvis underens de på den- Leds opførte skønnede Børn mellem 6 1/2 og 14 1/2 Aar? Gaar de i en offentlig Skole, om dennes Navn opgives. Gaar de i Privatskole maa Bestyrerens Navn anføres.	Vedørende Værnepligten. For enhver Mand mellem 20 og 28 Aar (hvil enten har et arvet søn, Behoer, Tyndstrykelse eller Løgersoldat opføres (eller Indtægtsberet, Søfartsbø, Forstærkingsops eller Afregningsbø).				Særlig Angivelse. 1) Døvstumme. 2) Blinde. 3) Idioter.
								Krooner	Antal Værelser			Kreds	Løst	Bogst.	Nr.	
Kvæder	Ehr. Vilhelm Jensen	24/1855	Aalborg	Fader	Lærer	Stampes Fabrik	Odense 1907	190	3			5	411	111		
	Anne Marie Jensen	24/1856	Aalborg	Moder												
	Carl Villy Jensen	14/1906	Aalborg	Barn												
	Anne Marie Jensen	29/1889	Nygaard	Beskuer												
Kvæder	Kans Henriksen	29/1876	Kjøbenhavn	Fader	Inspektør	Tombingjakkens National		200	3							
	Anne Marie Henriksen	11/1872	Kjøbenhavn	Moder												
	Kans Carl Henriksen	12/1897	Kjøbenhavn	Barn												
	Anne Henriksen	31/1898	Kjøbenhavn													
Kvæder	Amis Henriksen	4/1846	Aalborg	Fader	Portuler			300	3							
	Anne Rasmusen	29/1842	Aalborg	Moder												
	Christen Rasmussen	26/1874	Aalborg	Barn												
Kvæder	Peter Christian Mønstre	23/1860	Nordby	Fader	Lærer	Ceres		238	3							
	Anne Mønstre	23/1865	Nordby	Moder												
	Peter Adolf Mønstre	12/1888	Nordby	Søn												
	Knud Hansen Mønstre	12/1895	Nordby													
	Hans Rasmussen Mønstre	28/1898	Nordby													
Kvæder	Mikkel Jensen	29/1850	Gjylling	Fader	Arbejdsmand			185	9							
	Kristine Rasmussen Jensen	7/1847	Gjylling	Moder												
	Maren Kirsten Jensen	15/1890	Krollek	Datter												
Kvæder	Ludvig Mathiasen	1/1851	Sjælland	Fader	Arbejdsmand			138	2							
	Laurine Kirsten Mathiasen	30/1844	Sjælland	Moder												

Denne Rubrik udfyldes af Ejeren eller Viceværtten.

Ved 1 Værelses Lejligheder forstås 1 Værelse med Køkken.
Kontorlokaler, som benyttes af et Firma opføres kun som 1 Kontorlokale, selv om der er flere Værelser. Ligesaa med Værksted- og Lagerlokaler.

I Ejendommen findes:

Antal ialt	Beboelsesejligheder	Dersaf ledige Antal	De ledige Lejligheder af det ubudte til Krooner
	Beboelsesejligheder: 1 Værelse		
1	do. 2 Værelser		
5	do. 3 — uden Pigekammer		
	do. 3 — med Pigekammer		
	do. 4 — uden Pigekammer		
	do. 4 — med Pigekammer		
	do. 5 —		
	do. 6 —		
	do. 7 —		
	do. 8 —		
	do. med flere end 8 Værelser		
	Butikker		
	Lagerlokaler		
	Kontorlokaler		
	Værkstedlokaler		

nt udenbys boende Personer
re af Ejendommen eller oppebærer

red.
ofkommende
ende Land.
idmægtig for
sted udenfor

Anmærkning

Løbe-Nr.:
Gade: *Samsøgade*
Husnummer: *35*

Anmeldelse til Byraadet

om

Beboerne, samt om Selskaber, Foreninger og Institutioner,
der benytter Lokaler
i den ovennævnte Ejendom.

I Henhold til Lov af 15. Maj 1875 § 21, jfr. § 22 pålægges det under Mulkt af 2 til 50 Kr. vedkommende Gaard- eller Husejer eller den, der repræsenterer ham i Stedet, under sin Haand at udfylde nærværende Skema.

A. Beboelsesskemaet. Alle i Ejendommen boende Personer opføres med deres fulde Navn og øvrige i Skemaet forlangte Oplysninger, uanset om de midlertidig er fraværende.

B. Tillægsskema I. (Se Bagsiden). Paa dette opføres enhver udenbys eller i Udlandet boende Person, der driver selvstændig Erhvervsvirksomhed fra Lokaler i Ejendommen, eller som ejer eller besidder Ejendommen eller har Andel i Indtægterne eller oppebærer anden Afgift af denne. Endvidere opføres alle Selskaber, Foreninger og Institutioner, uden Hensyn til hvor de er hjemmehørende, for saa vidt de benytter Lokaler i Ejendommen til Kontor, Udsalg, Værksted eller anden Erhvervsvirksomhed, ejer eller besidder Ejendommen eller oppebærer Afgift af denne.

B. Tillægsskema II. (Se Bagsiden). I Ejendomme med Lejligheder eller Lokaler, hvor der drives Forretning, Haandværk eller anden selvstændig Næringsdrift, maa Ejeren lade Firmaets Indehaver udfylde dette Skema.

For saa vidt der ikke er tilstrækkelig Plads paa det tilsendte Skema, ville flere paa Forlangende blive udleverede mellem Kl. 10 og 2 paa Skattekontoret, Raadhusstræde 1, 1ste Sal.

Skemaet vil blive afhentet 8 Dage efter at det er blevet tilstillet Vedkommende.

Aarhus Byraad, i Oktober 1908.

Ejernes Navn *Lauritz Peter Nielsen*

Ejernes Bopæl *Samsøgade 35*

Optælling

(foretages ved Byraadets Foranstaltning)

Mandkon 7
Kvindekon 8
Ialt 15 Personer.

Ejernes eller Viceværkets Underskrift.

Beboelseskema.

Forhus, Sidehus, Baghus, (Kælder, Stue, 1. Sal o. s. v.)	Samtlige Beboere af begge Kon. Fulde Navn. Ved Børn uden Navn sættes »Dreng« eller »Pige«. (Mellem hver Familie maa der helst være en Linies Mellemrum).	Fødselsaar og Dag	Fødeby. Hvis udenfor Danmark, om Vedkommende har Indfødsret.	Stilling i Husstanden (Husfader, Husmoder, Barn, Slægting, Tyende, Løgerende).	Rang, Stand og Næringsvej. Stillingen betegnes saaledes, at det kan ses, om Vedkommende er Principal eller Medhjælper, f. Eks. Snekermester, Snekersvend, Lærling o. s. v.	Arbejdsgiverens Navn og Bopæl (forsaavidt De ikke driver selvstændig Virksomhed).	Hvis i det sidste da tilflyttet her i Byen, Noter Gade og Dato.	Den helaarlige Husleje af Behoelseslejligheden, eller, hvis Husleje ikke betales, da Lejeværdien	Plejebørn. Ved Plejebørn sættes »ja« i denne Rubrik.	Hvis underrettes de paa denne Liste opførte ikkun fremmede Børn mellem 6 1/2 og 14 1/2 Aar? Gaar de i en offentlig Skole, om denne NAVN opføres. Gaar de i Privatskole om Bestyrerens Navn anføres	Vedrørende Værnepligten. For enhver Mand mellem 20 og 28 Aar (hvil enten har et andet som Behoer, Tjenestgjænde eller Løgerende) opføres (efter Indregningsbehoer, Sæfartsbog, Forstærkningspas eller Afregningsbog)				Særlig Angivelse. 1) Døvstumme 2) Blinde 3) Idioter.		
											Krone	Antal Værelser	Kreds	Lagel		Bogstav	Nr.
1. Sal	Andreas Martich Simonsen	5/9 1858	Veil	Husfader	Snekermester			200	2								
	Karoline Simonsen	26/8 1860	Hufsløje	Husmoder													
	Sigvora Niines Marie Simonsen	4/4 1835	Veil	Datter	Løntke												
	Nigga Martens Rasmussen	23/2 1892	Veil	Lærling						ja							
1. Sal	Mette Marie Hansen	18/11 1855	Frede	Husmoder				275	3								
"	Anne Gyrdhild Louise Hansen	3/11 1862	Barhus	Datter													
"	Ulfrid Laurits Hansen	17/5 1884	Barhus	Søn	Sigtmester												
"	Annarie Johanne Marie Hansen	3/11 1892	Barhus	Datter													
"	Edith Helga Marie Hansen	6/11 1896	Barhus	Datter													
2. Sal	Lauris Peter Nielsen	20/7 1855	Løding	Husfader	Arbeidsmand			275	3								
	Petronie Nielsen	10/2 1860	Trige	Husmoder													
	Laurits Nielsen	14/11 1834	Barhus	Søn	Tømmer												
	Magnus Nielsen	11/4 1884	Barhus	Søn	Tømmer												
3. Sal	Johanne Rasmussen	8/9 1853	Trige	Husmoder				135	3								
	Binas Rasmussen	18/10 1891	Barhus	Søn	Arbeidsmand												

Denne Rubrik udfyldes af Ejeren eller Viceværtten.

Ved 1 Værelses Lejlighed forstås 1 Værelse med Køkken. Kontorlokaler, som benyttes af et Firma opføres kun som 1 Kontorlokale, selv om der er flere Værelser. Ligesaa med Værksted- og Lagerlokaler.

I Ejendommen findes:

Antal ialt	Beboelseslejligheder	Deraf ledige. Antal.	De ledige Lejligheder stillet udbyttet til Krone
	Beboelseslejligheder: 1 Værelse		
	1 do. 2 Værelser		
3	do. 3 — uden Pigekammer		
	do. 3 — med Pigekammer		
	do. 4 — uden Pigekammer		
	do. 4 — med Pigekammer		
	do. 5 —		
	do. 6 —		
	do. 7 —		
	do. 8 —		
	do. med flere end 8 Værelser		
	Butikker		
	Lagerlokaler		
	Kontorlokaler		
	Værkstedlokaler		

at udenbys boende Personer
af Ejendommen eller oppebærer
er.

sted.
edkommende
nde Land.
dmægtig for
sted udenfor

Anmærkning

Løbe-Nr.:

Gade:

Husnummer:

Lausøgade og Ny Møntkegade
37 54

Anmeldelse til Byraadet

om

Beboerne, samt om Selskaber, Foreninger og Institutioner,
der benytter Lokaler
i den ovennævnte Ejendom.

I Henhold til Lov af 15. Maj 1875 § 21, jfr. § 22 paalægges det under Mulkt af 2 til 50 Kr. vedkommende Gaard- eller Husejer eller den, der repræsenterer ham i Stedet, under sin Haand at udfylde nærværende Skema.

A. Beboelsesskemaet. Alle i Ejendommen boende Personer opføres med deres fulde Navn og øvrige i Skemaet forlangte Oplysninger, uanset om de midlertidig er fraværende.

B. Tillægsskema I. (Se Bagsiden). Paa dette opføres enhver **udenbys eller i Udlandet boende Person**, der driver selvstændig Erhvervsvirksomhed fra Lokaler i Ejendommen, eller som ejer eller besidder Ejendommen eller har Andel i Indtægterne eller oppebærer anden Afgift af denne. Endvidere opføres **alle Selskaber, Foreninger og Institutioner**, uden Hensyn til hvor de er hjemmehørende, for saa vidt de benytter Lokaler i Ejendommen til Kontor, Udsalg, Værksted eller anden Erhvervsvirksomhed, ejer eller besidder Ejendommen eller oppebærer Afgift af denne.

B. Tillægsskema II. (Se Bagsiden). I Ejendomme med Lejligheder eller Lokaler, hvor der drives Forretning, Haandværk eller anden selvstændig Næringsdrift, maa Ejeren lade Firmaets Indehaver udfylde dette Skema.

For saa vidt der ikke er tilstrækkelig Plads paa det tilsendte Skema, ville flere paa Forlangende blive udleverede mellem Kl. 10 og 2 paa Skattekontoret, Raadhusstræde 1, 1ste Sal.

Skemaet vil blive afhentet 8 Dage efter at det er blevet tilstillet Vedkommende.

Aarhus Byraad, i Oktober 1908.

Ejers Navn

K. Jensen Larsen

Ejers Bopæl

Ny Møntkegade 57

Optælling

(foretages ved Byraadets Foranstaltning)

Mandkon 11
Kvindekon 18
Ialt 29 Personer.

Ejers eller Viceejers Underskrift.

Beboelseskema.

Forhus, Sidehus, Baghus, (Kælder, Stue, 1. Sal o. s. v.)	Samtlige Beboere af begge Kon. Fulde Navn. Ved Børn uden Navn sættes »Dreng« eller »Pige«. (Mellem hver Familie maa der helst være en Linies Mellemrum).	Fødselsaar og Dag	Fødeby. Hvis udenfor Danmark, om Vedkommende har Indfødsret.	Stilling i Husstanden (Husfader, Husmoder, Barn, Slegtning, Tyende, Logerende).	Rang, Stand og Næringsvej. Stillingen betegnes saaledes, at det kan ses, om Vedkommende er Principal eller Medhjælper, f. Eks. Snekermester, Snekersvend, Lærling o. s. v.	Arbejdsgiverens Navn og Bopæl (forsvaavidt De ikke driver selvstændig Virksomhed).	Hvis i det sidste tilflyttet i det sidste her i Byen, da hvornår. Gade og By og Dato	Den helaarlige Husleje af Beboelseslejligheden, eller, hvis Husleje ikke betales, da Lejeværdien		Plejebørn. Ved Plejebørn sættes »ja« i denne Rubrik.	Hvor undervises de paa denne Læse opførte skolefærdige Børn mellem 6 1/2 og 14 1/2 Aar? Gaa de i en offentlig Skole, saa sættes Navn opgivs. Gaa de i Privatskole maa Bestyrerens Navn sættes	Vedørende Værnepligten. For enhver Mand mellem 20 og 28 Aar (hvert Aar kun en gang) sættes som Bælt, Tjenestegælden eller Logerende) opføres (eller Indsigelsesbrev, Sæfetsbrev, Forstærkelingsbrev eller Afgangsbeleg)				Særlig Angivelse. 1) Dovstamme. 2) Blinde. 3) Idioter.	
								Kroner	Skilling			Kreds	Lagel	Bogstav	Nr.		
	Hans Pauli, Anton, Bruner	1848	1/12, Roskilde	Husfader	Ribmand			750	5 1/2								
	Saga Cathrine	1856	1/2, Vestsid. p. Holbæk	Moder													
	Annie Sophie Sørensen	1887	12/4, København	Børn													
	Stora Jensen	1893	31/1, "	Børn													
	Carl Nilsen	1885	19/7, Næstved	Tyende	Tyende												
1. Sal	Carl M. Jensen	1854	30/4, København	Fader	Lekker			400	40								
	Jens	1/12, 59	Talje	Moder													
	Saga	30/8, 83	Håndværk														
	Maria	1/1, 91	Sølby														
	Jens	30/9, 93	København	Børn													
	Syren	1/1, 98	"														
	Saga	1/1, 1901	"														
	Carl	1/1, 03	"														
	Peter Mathias Pedersen	17/7, 74	Aarhus	Fader	Lekker			200	20								
	Anna Pedersen	11/7, 72	Næstved	Moder													
	Edith Ella Rasmussen	12/1, 1880	Aarhus	Børn													
	Lilly Esker Rasmussen	12/1, 1880	"	Børn													
	Esther Asta Valborg	1/12, 89	"	Børn													
	Kath. Martha Helena	7/10, 87	"	Børn													
2. Sal	Mariinus Rindal	19/10, 79	Aarhus	Lagerforvalter				400	40								
	Ellen Rindal	1/10, 80	Aarhus	Moder													
	Dreng	14/10, 88	Aarhus	Børn													
3. Sal	Lou Christian Agger	27/5, 78	Quaim	Assistent	Kommunehjælper			375	40								
	Maria Mathia Agger	15/5, 76	Osling	Moder													
4. Sal	Jens Gottlieb Rasmussen	1/11, 66	Jens	Assistent	Kommunehjælper			200	20								
	Karoline Rasmussen	1/7, 74	Aarhus	Moder													
	Jenny Rasmussen	2/1, 79	Aarhus	Børn													
2. Sal	Maria Helena Rasmussen	1/10, 47	Aarhus	Moder				200	20								
	Jenny Maria Rasmussen	2/1, 84	Aarhus	Børn													

Denne Rubrik udfyldes af Ejeren eller Viceværtten.

Ved 1 Værelses Lejlighed forstås 1 Værelse med Køkken. Kontorlokaler, som benyttes af et Firma opføres kun som 1 Kontorlokale, selv om der er flere Værelser. Ligesaa med Værksted- og Lagerlokaler.

I Ejendommen findes:

Antal ialt	Beboelseslejligheder	Deraf ledige. Antal.	De ledige Lejligheder er af følgende Art
	1		1 Værelse
3	2		2 Værelser
	3		uden Pigekammer
	3		med Pigekammer
	4		uden Pigekammer
3	4		med Pigekammer
1	5		
	6		
	7		
	8		
			med flere end 8 Værelser
1			Butikker
			Lagerlokaler
			Kontorlokaler
			Værkstedlokaler

nt udenbys boende Personer
ere af Ejendommen eller oppebærer
er.

sted.
vedkommende
ende Land.
idmægtig for
nated udenfor
).

Anmærkning

Lobe-Nr.:

Gade:

Husnummer:

Garnisøgade og Lallemandsgade
77 v 77a *74*

Anmeldelse til Byraadet

om

Beboerne, samt om Selskaber, Foreninger og Institutioner,
der benytter Lokaler
i den ovennævnte Ejendom.

I Henhold til Lov af 15. Maj 1875 § 21, jfr. § 22 pålægges det under Mulkt af 2 til 50 Kr. vedkommende Gaard- eller Husejer eller den, der repræsenterer ham i Stedet, under sin Haand at udfylde nærværende Skema.

A. Beboelseskemaet. Alle i Ejendommen boende Personer opføres med deres fulde Navn og øvrige i Skemaet forlangte Oplysninger, uanset om de midlertidig er fraværende.

B. Tillægsskema I. (Se Bagsiden). Paa dette opføres enhver **udenbys eller i Udlandet boende Person**, der driver selvstændig Erhvervsvirksomhed fra Lokaler i Ejendommen, eller som ejer eller besidder Ejendommen eller har Andel i Indtægterne eller oppebærer anden Afgift af denne. Endvidere opføres **alle Selskaber, Foreninger og Institutioner**, uden Hensyn til hvor de er hjemmehørende, for saa vidt de benytter Lokaler i Ejendommen til Kontor, Udsalg, Værksted eller anden Erhvervsvirksomhed, ejer eller besidder Ejendommen eller oppebærer Afgift af denne.

B. Tillægsskema II. (Se Bagsiden). I Ejendomme med Lejligheder eller Lokaler, hvor der drives Forretning, **Haandværk eller anden selvstændig Næringsdrift**, maa Ejeren lade Firmaets Indehaver udfylde dette Skema.

For saa vidt der ikke er tilstrækkelig Plads paa det tilsendte Skema, ville flere paa Forlangende blive udleverede mellem Kl. 10 og 2 paa Skattekontoret, Raadhusstræde 1, 1ste Sal.

Skemaet vil blive afhentet 8 Dage efter at det er blevet tilstillet Vedkommende.

Aarhus Byraad, i Oktober 1908.

Ejernes Navn _____

Ejernes Bopæl _____

Optælling

(foretages ved Byraadets Foranstaltning).

Mandken *9* *15*
Kvindeken *10* *16*
Ialt... *19* Personer.

Ejernes eller Viceværdens Underskrift.

Beboelseskema.

Forhus, Sidehus, Baghus. (Kulder, Stov, 1. Sal o. s. v.)	Samtlige Beboere af begge Køn. Fulde Navn. Ved Børn uden Navn sættes »Dreng« eller »Pige«. (Mellem hver Familie maa der helst være en Linies Mellemrum).	Fødselsaar og Dag	Fødeby. Hvis udenfor Danmark, om Vedkommende har Indfødsret.	Stilling i Husstanden (Husfader, Husmoder, Barn, Slægting, Tyende, Løgerende).	Rang, Stand og Næringsvej. Stillingen betegnes saaledes, at det kan ses, om Vedkommende er Principal eller Medhjælper, f. Eks. Snekermester, Snekersvend, Lærling o. s. v.	Arbejdsgiverens Navn og Bopæl (forsaa vidt De ikke driver selvstændig Virksomhed).	Hvis i det almindelige her i Byen Noget Gode og
Stuen	Jens' Hausen	1854	Tranzenberg	Fader	Detajlist		
	Kirstine Marie Hausen	1861	Nælttrup	Moder			
	Aage Hausen	1891	Aarhus	Søn	Lørling	Lued Kvist Revet	
	Klara Karoline Hausen	1893	Aarhus	Datter			
1. Sal	Aage Jensen	1881	Skjerve	Fader	Skomager.		
	Edla Mathilde Kristine Jensen	1877	Aarhus	Moder			
	Caroline P. Holmine Louise Skotte	1837	Aarhus	Bedstemoder			
1. Sal	Andas Marius Christensen.	1881	Aarhus	Fader	Smedker		
	Anna Marie Jacobine Christensen	1878	Aarhus	Moder			
	Emil Gerhard Christensen	1906	Aarhus	Søn			
	Harry Christensen	1908	Aarhus	Søn			
2. Sal	Hans Peter Chr. Hausen	1858	Nystrø	Fader	Løseforreder		
	Serine Hausen	1875	Nystrø	Moder			
	Relisbeth Louise Hausen	1889	Kolding	Datter			
	Hirilou Louise Hausen	1889	Lerlep	Svigersinde			
	Northachon Hausen	1856	Nystrø	Søster			
	Paul Chr. Peterin Kald.	1868	Løddemys	Løseruedt	Respedient		
3. Sal	Peter Niels Nicolaisen	1886	Aarhus	Fader	Arbejdsmand		
	Serine Kristine Nicolaisen	1891	København	Moder			

Arbejdsgiverens Navn
og Bopæl
(Hvis De ikke driver selvstændig
Virksomhed).

Hvis
i det
da tilf
her i Bj
Noter
Gade og

Løbe-Nr.:

Gade:

Husnummer: 77^a 77

Larsøgade

Kvist Revet

Anmeldelse til Byraadet

om

Beboerne, samt om Selskaber, Foreninger og Institutioner,

der benytter Lokaler

i den ovennævnte Ejendom.

I Henhold til Lov af 15. Maj 1875 § 21, jfr. § 22 pålægges det under Mulkt af 2 til 50 Kr. vedkommende Gaard- eller Husejer eller den, der repræsenterer ham i Stedet, under sin Haand at udfylde nærværende Skema.

A. Beboelseskemaet. Alle i Ejendommen boende Personer opføres med deres fulde Navn og øvrige i Skemaet forlangte Oplysninger, uanset om de midlertidig er fraværende.

B. Tillægsskema I. (Se Bagsiden). Paa dette opføres enhver **udenbys eller i Udlandet boende Person**, der driver selvstændig Erhvervsvirksomhed fra Lokaler i Ejendommen, eller som ejer eller besidder Ejendommen eller har Andel i Indtægterne eller oppebærer anden Afgift af denne. Endvidere opføres **alle Selskaber, Foreninger og Institutioner**, uden Hensyn til hvor de er hjemmehørende, for saa vidt de benytter Lokaler i Ejendommen til Kontor, Udsalg, Værksted eller anden Erhvervsvirksomhed, ejer eller besidder Ejendommen eller oppebærer Afgift af denne.

B. Tillægsskema II. (Se Bagsiden). I Ejendomme med Lejligheder eller Lokaler, hvor der drives Forretning, Haandværk eller anden selvstændig Næringsdrift, maa Ejeren lade Firmaets Indehaver udfylde dette Skema.

For saa vidt der ikke er tilstrækkelig Plads paa det tilsendte Skema, ville flere paa Forlangende blive udleverede mellem Kl. 10 og 2 paa Skattekontoret, Raadhusstræde 1, 1ste Sal.

Skemaet vil blive afhentet 8 Dage efter at det er blevet tilstillet Vedkommende.

Aarhus Byraad, i Oktober 1908

Optælling

(foretages ved Byraadets Foranstaltning).

Mandken 5
Kvindeken 6
Ialt 12 Personer.

Ejers Underskrift
(eller Ejers Navn og Viceværtens Underskrift).

Beboelseskema.

Forhus, Sidehus, Baghus (Kulder, Stue, 1. Sal o. s. v.)	Samtlige Beboere af begge Kon. Fulde Navn. Ved Børn uden Navn sættes »Dræng« eller »Piger«. (Mellem hver Familie maa der helst være en Linies Mellemrum.)	Fødselsaar og Dag.	Fødeby. Hvis udenfor Danmark, om Vedkommende har Indfødsret.	Stilling i Husstanden (Husfader, Husmoder, Barn, Slægtning, Tyende, Løgende)	Rang, Stand og Næringsvej. Stillingen betegnes saaledes, at det kan ses, om Vedkommende er Principal eller Medhjælper, f. Eks. Snedkermester, Snedkersvend eller Lærling.	Arbejdsgiverens Navn og Bopæl (forsnavt; De ikke driver selvstændig Virksomhed).	Hvis i det sidste her i By og hvornaar.	Hvis tilflyttet i det sidste her i By og hvornaar.	Den hellaarlige Husleje eller, hvis Husleje ikke betales, da Lejeværdien	Plejebørn. Ved Plejebørn sættes »ja« i denne Rubrik.	Hvis underlyst de på denne Liste opførte skattefremmede Børn mellem 5 og 14 1/2 Aar? Gaae de i en offentlig Skole, om deres Navn opgives. Gaae de i Privatskole maas Bestyrers Navn anføres.	Vedrørende Værnepligten. For enhver Mand mellem 20 og 28 Aar (skulde enten have været som Beboer, Tjenestgjænde eller Løgende) opføres (eller Indtægtspligtens, Søfartslag, Forsvarsforberedelse eller Aftægtspligt)				Særlig Angivelse. 1) Døvstumme. 2) Blinde. 3) Idioter.				
												Kroner	Antal Værelser	Kreds	Legel		Reglar	Nr.		
1. Sal	Anders Christian Petersen	1861	Aarhus	Husfader	Løgent															
	Anna Marie Tønder	1873	Aarhus	Husmoder																
	Anders August Tønder	1897	Aarhus	Søn																
2. Sal	Rasmus Bendt Tønder	1873	Tierstrup	Husfader	Miserevend															
	Caroline Kristine Pedersen	1871	Hodum	Husmoder																
	Anna Kristine Pedersen	1897	Aarhus	Datter																
	Betty Jensine Pedersen	1901	Aarhus	Datter																
	Henry Ludvig Pedersen	1908	Valdum	Søn																
2. Sal	Anders Christian Tønder	1874	Aarhus	Husfader	Hæder															
	Agnete Birgitte Tønder	1874	Aarhus	Husmoder																
	Hugo Jensen	1888	Aarhus	Søn																
3. Sal	Maren Kirstine Esaimint Hansen	1866	Valdum	Enke	Sjæf															

Denne Rubrik udfyldes af Ejeren eller Viceværten.

I Ejendommen findes:

Antal ialt	Dersk ledige Antal	De ledige Lejligheder eller udlejet til Kroner
Beboelseslejligheder med 1 Værelse		
do. + 2 Værelser		
do. + 3 — uden Pige-kammer		
do. + 3 — med Pige-kammer		
do. + 4 — uden Pige-kammer		
do. + 4 — med Pige-kammer		
do. + 5 —		
do. + 6 —		
do. + 7 —		
do. + 8 —		
do. med flere end 8 Værelser		
Butikker		
Lagerlokaler		
Kontorlokaler		
Værkstedlokaler		

er samt udenbys og i Udlande
 oppebærer andre Afgifter af samme

vis tilflyttet
 en i det sidste
 r. da hvorfra
 g hvornaar.
 By og Dato

sted.
 et velkommende
 omme Land.
 Fuldstændig for
 Hjemsted udenfor
 rone).

Anmærkning

ndværk eller anden selvstændig

avn Privat Bopæl

Den belaaelige Husleje af Beboelseslejligheden, eller, hvis Husleje ikke betales, da Lejeværdien	Plejebørn. Ved Plejebørn sættes + ja i denne Rubrik.	Hvis undersøger de på denne Liste opførte økonomiserede Børn mellem 6 1/2 og 14 1/2 Aar? Gaaer de i en offentlig Skole, som dennes NAVN opgives. Gaaer de i Privatskole maas Bestyrerens NAVN anføres.	Vedrørende Værnepligten.				Særlig Angivelse.
			Krode	Lagel	Bogstav	Nr.	
480 2 Værelser med Butik							
225 3 Værelser			4	230	J	559	
180 2 Værelser			4	230	J	190	
400 5							
130 2			4	230	B	417	

Denne Rubrik udfyldes af Ejeren eller Viceværten.

Ved 1 Værelses Lejligheder forstås 1 Værelse med Køkken.
 Kontorlokaler, som benyttes af et Firma opføres kun som 1 Kontorlokale, selv om der er flere Værelser. Ligesaa med Værksted- og Lagerlokaler.

I Ejendommen findes:

Antal ialt	Deraf ledige. Antal.	De ledige Lejligheder sidet udlejet til Krooner
		Beboelseslejligheder med 1 Værelse
7.		do. " 2 Værelser
2		do. " 3 " uden Pigekammer
		do. " 3 " med Pigekammer
		do. " 4 " uden Pigekammer
		do. " 4 " med Pigekammer
		do. " 5 "
		do. " 6 "
		do. " 7 "
		do. " 8 "
		do. med flere end 8 Værelser
2		Butikker
		Lagerlokaler
		Kontorlokaler
		Værkstedlokaler

Se Bagsiden!

mt udenbys boende Personer
ere af Ejendommen eller opbeholder
er.

sted.
edkommende
ende Land.
aldnægtig for
matet udenfor
n).

Anmærkning

Løbe-Nr.:
Gade: *Lamsøgade og Lallemandsgade*
Husnummer: *79* *79*

Anmeldelse til Byraadet

om

Beboerne, samt om Selskaber, Foreninger og Institutioner,
der benytter Lokaler
i den ovennævnte Ejendom.

I Henhold til Lov af 15. Maj 1875 § 21, jfr. § 22 pålægges det under Mulkt af 2 til 50 Kr. vedkommende Gaard- eller Husejer eller den, der repræsenterer ham i Stedet, under sin Haand at udfylde nærværende Skema.

A. **Beboelsesskemaet.** Alle i Ejendommen boende Personer opføres med deres fulde Navn og øvrige i Skemaet forlangte Oplysninger, uanset om de midlertidig er fraværende.

B. **Tillægsskema I.** (Se Bagsiden). Paa dette opføres enhver **udenbys eller i Udlandet boende Person**, der driver selvstændig Erhvervsvirksomhed fra Lokaler i Ejendommen, eller som ejer eller besidder Ejendommen eller har Andel i Indtægterne eller opbeholder anden Afgift af denne. Endvidere opføres **alle Selskaber, Foreninger og Institutioner**, uden Hensyn til hvor de er hjemmehørende, for saa vidt de benytter Lokaler i Ejendommen til Kontor, Udsalg, Værksted eller anden Erhvervsvirksomhed, ejer eller besidder Ejendommen eller opbeholder Afgift af denne.

B. **Tillægsskema II.** (Se Bagsiden). I Ejendomme med Lejligheder eller Lokaler, hvor der drives Forretning, Haandværk eller anden selvstændig Næringsdrift, maa Ejeren lade Firmaets Indehaver udfylde dette Skema.

For saa vidt der ikke er tilstrækkelig Plads paa det tilsendte Skema, ville flere paa Forlangende blive udleverede mellem Kl. 10 og 2 paa Skattekontoret, Raadhusstræde 1, 1ste Sal.

Skemaet vil blive afhentet 8 Dage efter at det er blevet tilstillet Vedkommende.

Aarhus Byraad, i Oktober 1908.

Ejernes Navn

Detøjlist J. Hansen

Ejernes Bopæl

Lamsøgade 77 a.

Optælling

(foretages ved Byraadets Foranstaltning).

Mandkøn *7*
Kvindkøn *9*
Ialt *16* Personer.

Ejernes eller Viceværtens Underskrift.

Beboelseskema.

Forhus, Sidehus, Baghus. (Kælder, Stue, 1. Sal o. s. v.)	Samtlige Beboere af begge Køn. Fulde Navn. Ved Born uden Navn sættes »Dreng« eller »Pige«. (Mellem hver Familie maa der helst være en Linies Mellemrum).	Fødsels- aar og Dag	Fødeby. Hvis udenfor Danmark, om Vedkommende har Indfødsret.	Stilling i Husstanden (Husfader, Hus- moder, Barn, Slægtring, Tyende, Løgende).	Rang, Stand og Næringsvej. Stillingen betegnes saaledes, at det kan ses, om Ved- kommende er Principal eller Medhjælper, f. Eks. Snedkermester, Snedker- svend, Lærling o. s. v.	Arbejdsgiverens Navn og Bopæl (fornavndt De ikke driver selvstændig Virksomhed).	Hvis i det tilfælde da tilflyttet her i Byen, da hvornår. Gade Hy og Dato.	Den helaarlige Husleje af Beboelseslejligh- heden, eller, hvis Husleje ikke betales, da Lejeværdien	Plejebarn. Ved Plejebarn sættes »Ja« i denne Rubrik.	Hvis undervejs de på denne Liste opførte skøn- sættede Born mellem 6 1/2 og 14 1/2 Aar? Gaar de i en offentlig Skole, saa dennes NAVN opgives. Gaar de i Privatskole saa Bestyrers NAVN opgives.	Vedrørende Værnepligten.				Særlig Angivelse. 1) Dovstamme. 2) Blinde. 3) Idioter.
											Krede	Luft	Regist.	Nr.	
Stue	Anders Peter Nielsen	23/1 1888	Lindø	Fader	Arbejdsmand Frihandlet	Ved Havnen	Byen 57	360 2 Balk			4	230	E	521	
	Rasmine Nielsen	14/5 1888	Skatstrup	Moder											
	Nils Peter Galle Nielsen	27/7 1900	Bosum	Søn											
1 Sal.	Anders Peter Mølle	12/12 1898	Skatstrup	Fader	Skomager.		Løgade 48	230 3.			4	230	B	149	
	Neske Marie Mølle	28/1 1881	Sørbæk	Moder											
	Carl Tage Mølle	21/6 1903	Aarhus	Søn											
	Gerda Mølle	23/1 1905	Aarhus	Datter											
	Ella Mølle	23/6 1906	Aarhus	Datter											
2 Sal	Carl Erik Helge Gustafsson	21/1 1899	Sverige	Fader	Wævemester	Fabrikant		220 3							
	Thilda Josefina Gustafsson	12/2 1892	"	Moder											
	Ellen Maria Gustafsson	21/1 1893	"	Datter											
	Sven Helge Gustafsson	15/1 1901	"	Søn											
	Carla Albertine Gustafsson	26/6 1904	Aarhus	Datter											
	Helga Josefina Gustafsson	13/1 1906	"	Datter											
3 Sal Koist	Mariane Nielsen	24/1 1880	Tullstrup	Moder	Arbejderke	Månsteds Fabrik	San	89 100 2							
	Christian Nielsen	18/1 1870	Aarhus	Søn	Løjtnant										

Denne Rubrik udfyldes af Ejeren eller Viceværten.

Ved 1 Værelses Lejligheder forstås 1 Værelse med Køkken.
Kontorlokaler, som benyttes af et Firma opføres kun som 1 Kontorlokale, selv om der er flere Værelser. Ligesaa med Værksted- og Lagerlokaler.

I Ejendommen findes:

Antal ialt	Dernæst ledige Antal.	De ledige Lejligheder ikke udlejet til Kjøbere
	Beboelseslejligheder med 1 Værelse	
2		ingen
2		uden Pigekammer
		med Pigekammer
		uden Pigekammer
		med Pigekammer
1		Butikker
		Lagerlokaler
		Kontorlokaler
		Værkstedlokaler

nit' udenbys boende Personer
ere af Ejendommen eller oppebærer
er.

sted.
vedkommende
ende Land.
aldmægtig for
matel udsælger
e).

Anmærkning

Løbe-Nr.:
Gade: *Laurvigade*
Husnummer: *8i*

Anmeldelse til Byraadet

om

Beboerne, samt om Selskaber, Foreninger og Institutioner,
der benytter Lokaler
i den ovennævnte Ejendom.

I Henhold til Lov af 15. Maj 1875 § 21, jfr. § 22 pålægges det under Mulkt af 2 til 50 Kr. vedkommende Gaard- eller Husejer eller den, der repræsenterer ham i Stedet, under sin Haand at udfylde nærværende Skema.

- A. **Beboelseskemaet.** Alle i Ejendommen boende Personer opføres med deres fulde Navn og øvrige i Skemaet forlangte Oplysninger, uanset om de midlertidig er fraværende.
- B. **Tillægsskema I.** (Se Bagsiden). Paa dette opføres enhver **udenbys eller i Udlandet boende Person**, der driver selvstændig Erhvervsvirksomhed fra Lokaler i Ejendommen, eller som ejer eller besidder Ejendommen eller har Andel i Indtægterne eller oppebærer anden Afgift af denne. Endvidere opføres **alle Selskaber, Foreninger og Institutioner**, uden Hensyn til hvor de er hjemmehørende, for saa vidt de benytter Lokaler i Ejendommen til Kontor, Udsalg, Værksted eller anden Erhvervsvirksomhed, ejer eller besidder Ejendommen eller oppebærer Afgift af denne.
- B. **Tillægsskema II.** (Se Bagsiden). I Ejendomme med Lejligheder eller Lokaler, hvor der drives **Forretning, Haandværk eller anden selvstændig Næringsdrift**, maa Ejeren lade Firmaets Indehaver udfylde dette Skema.
For saa vidt der ikke er tilstrækkelig Plads paa det tilsendte Skema, ville flere paa Forlangende blive udleverede mellem Kl. 10 og 2 paa Skattekontoret, Raadhusstræde 1, 1ste Sal.
Skemaet vil blive afhentet 8 Dage efter at det er blevet tilstillet Vedkommende.

Aarhus Byraad, i Oktober 1908.

dværk eller anden selvstændig

avn Privat Bopæl

Laurvigade 8i

Optælling
(foretages ved Byraadets Foranstaltning).

Mandken	<i>5</i>	
Kvindeken	<i>14</i>	
Ialt	<i>19</i>	Personer.

Ejernes Navn *Jørgen Laurson*
Ejernes Bopæl *Laurvigade N. 80 8c*

Ejernes eller Vicearetens Underskrift.

Beboelseskema.

Forhus, Sidehus, Baghus. (Kølder, Stue, 1. Sal o. s. v.)	Samtlige Beboere af begge Kon. Fulde Navn. Ved Børn uden Navn sættes »Dreng« eller »Pige«. (Mellem hver Familie man der helst være en Linie Mellemrum).	Fødselsaar og Dag	Fødeby. Hvis udenfor Danmark, om Vedkommende har Indfødsret.	Stilling i Husstanden (Husfader, Husmoder, Barn, Slegtning, Tyende, Løgende).	Rang, Stand og Næringsvej. Stillingen betegnes snaredest, at det kan ses, om Vedkommende er Principal eller Medhjælper, f. Eks. Snekermester, Snekersvend, Lærling o. s. v.	Arbejdsgiverens Navn og Bopæl (forsaa vidt De ikke driver selvstændig Virksomhed).	Hvis i det tilflyttede her i By og Dato	Den belaaelige Husleje af Beboelseslejligheden, eller, hvis Husleje ikke betales, da Lejeværdien	Plejebørn. Ved Plejebørn sættes »ja« i denne Rubrik.	Hvis undervejs de på denne Liste opførte skønsmæssige Børn mellem 6½ og 14½ Aar? Gaae de i en offentlig Skole, saa denes NAVN opgives. Gaae de i Privatskole saa Bestyrerens NAVN opgives.	Vedrørende Værnepligten.				Særlig Angivelse. 1) Døvstumme. 2) Blinde. 3) Idioter.	
											Kreds	Antal Værelser	Kreds	Lag		Besøgt
Torhus Stuen	Joh. Høgl. Emil Johnson Bagnhald Theoline Johnson Guldberg Martha Johnson Asbjørn Johnson	1876 1885 1894 1906	Christiana København Allona Aarhus	Husfader Kvæder Barn Barn	Maskinarbejder	Sabro Maskinfabrik	Tjening	192 2								
1 Sal	Laurits Kristian Petersen Kirsten Marie Petersen Anna Kristiane L. Christian Petersen Hjega Kristiane L. Christian Petersen Erica Elmora Jørgensen Christian Petersen	1871 1879 1873 1878 1887	Jellinge Rye Larup Aarhus Aarhus	Husfader Kvæder Larup Aarhus Aarhus	Møllebøværker Bredemølle			192 2								
Torhus 2. sal	Luis Frederik Clausen Fugubilde Nielsine Christiane Marie Clausen Lulu Carla Caroline Düll-Clausen	1881 1883 1898	Tall Tumstrup Aarhus	Husfader Kvæder Barn	Rejsemand	Olso Skuffebed	Falck	192 2			4	233	1068			
Torhus Kvæder	Louise Julie Jensen Clara Elise Marie Jensen Jens Viggo Jensen Ella Caroline Jensen Julius Heinrich Jensen	1871 1875 1877 1878 1900	Konum Aarhus Aarhus Aarhus Aarhus	Kvæder Barn Barn Barn Barn	Maskintribbet			125 2								
Kælderen	Anne Mathilde Thomsen Ange Kristine Madsen	1888 1895	Lodden Lodding	Moder Barn		Blikværfabrik		42								

Denne Rubrik udfyldes af Ejeren eller Viceværtten.

Ved 1 Værelses Lejligheder forstaaes 1 Værelse med Køkken.
Kontorlokaler, som benyttes af et Firma opføres kun som 1 Kontorlokale, selv om der er flere Værelser. Ligesaa med Værksteds- og Lagerlokaler.

I Ejendommen findes:

Antal ialt	Beboelseslejligheder med 1 Værelse	Deraf ledige Antal.	De ledige Lejligheder står udlejet til Kruiser
1	Beboelseslejligheder med 1 Værelse		
4	do. » 2 Værelser		
	do. » 3 — uden Pigekammer		
	do. » 3 — med Pigekammer		
	do. » 4 — uden Pigekammer		
	do. » 4 — med Pigekammer		
	do. » 5 —		
	do. » 6 —		
	do. » 7 —		
	do. » 8 —		
	do. med flere end 8 Værelser		
	Butikker		
	Lagerlokaler		
	Kontorlokaler		
	Værkstedlokaler		

at udenbys boende Personer
re af Ejendommen eller oppebærer
er.

sted.
elkommende
nde Laad.
dmægtig for
sted udenfor

Anmærkning

Lobe-Nr.:
Gade: *Gamsøgade*
Husnummer: *83*

Anmeldelse til Byraadet

om

Beboerne, samt om Selskaber, Foreninger og Institutioner,
der benytter Lokaler
i den ovennævnte Ejendom.

I Henhold til Lov af 15. Maj 1875 § 21, jfr. § 22 paalægges det under Mulkt af 2 til 50 Kr. vedkommende Gaard- eller Husejer eller den, der repræsenterer ham i Stedet, under sin Haand at udfylde nærværende Skema.

- A. Beboelseskemaet.** Alle i Ejendommen boende Personer opføres med deres fulde Navn og øvrige i Skemaet forlangte Oplysninger, uanset om de midlertidig er fraværende.
- B. Tillægsskema I.** (Se Bagsiden). Paa dette opføres enhver **udenbys eller i Udlandet boende Person**, der driver selvstændig Erhvervsvirksomhed fra Lokaler i Ejendommen, eller som ejer eller besidder Ejendommen eller har Andel i Indtægterne eller oppebærer anden Afgift af denne. Endvidere opføres **alle Selskaber, Foreninger og Institutioner**, uden Hensyn til hvor de er hjemmehørende, for saa vidt de benytter Lokaler i Ejendommen til Kontor, Udsalg, Værksted eller anden Erhvervsvirksomhed, ejer eller besidder Ejendommen eller oppebærer Afgift af denne.
- B. Tillægsskema II.** (Se Bagsiden). **I Ejendomme med Lejligheder eller Lokaler, hvor der drives Forretning, Haandværk eller anden selvstændig Næringsdrift**, maa Ejeren lade Firmaets Indehaver udfylde dette Skema.

For saa vidt der ikke er tilstrækkelig Plads paa det tilsendte Skema, ville flere paa Forlangende blive udleverede mellem Kl. 10 og 2 paa Skattekontoret, Raadhusstræde 1, 1ste Sal.

Skemaet vil blive afhentet 8 Dage efter at det er blevet tilstillet Vedkommende.

Aarhus Byraad, i Oktober 1908.

Ejers Navn

C. Mogensen

Ejers Bopæl

Gamsøig. 83.I

Optælling

(foretages ved Byraadets Foranstaltning).

Mandken *12*
Kvindekøn *9*
Ialt ... *21* Personer.

Ejers eller Viceværtens Underskrift.

C. Mogensen

Beboelseskema.

Forhus, Sidehus, Baghus, (Kølder, Stue, 1. Sal o. s. v.)	Samtlige Beboere af begge Køn. Fulde Navn. Ved Børn uden Navn sættes »Dreng« eller »Pige«. (Mellem hver Familie maa der helst være en Linies Mølletrum).	Fødselsaar og Dag	Fødeby. Hvis udenfor Danmark, om Vedkommende har Indfødsret.	Stilling i Husstanden (Husfader, Husmoder, Barn, Slægting, Tyende, Løjerende).	Rang, Stand og Næringsvej. Stillingen betegnes saaledes, at det kan ses, om Vedkommende er Principal eller Medhjælper, f. Eks. Snedkermester, Snedkersvend, Lærling o. s. v.	Arbejdsgiverens Navn og Bopæl (forsaavidt De ikke driver selvstændig Virksomhed).	Hvis flyttet i det sidste Aar, da hvorfra og hvornaar. Gade og By og Dato	Den hellaarlige Husleje af Beboelseslejligheden, eller, hvis Husleje ikke betales, da Lejeværdien		Plejebørn. Ved Plejebørn sættes »Ja« i denne Rubrik.	Hvis indberettes de på denne Liste opførte ukonfrøede Børn mellem 6½ og 14½ Aar? Gaar de i en offentlig Skole, saa denne Navn opgives. Gaar de i Privatskole saa Bestyrerens Navn sættes.	Vedrørende Værnepligten.				Særlig Angivelse. 1) Døvstumme. 2) Blinde. 3) Idioter.
								Kroner	Aantal Værelser			Kreds	Lagd	Regtvs. Nr.		
2. et Sal	Carl Paul Carlsson	24/4 1850	Aarhus	Arbysvend.		H. P. Jensen & Co.		82.50	2			Færdig				
dito	Ole Jensen Olsen	7/9 1877	dito	Forman		dito		110.00	3				4. 230. B. 1038.			
	Katrine Kristine f. d. Christensen	11/1 1877	dito	Husmoder												
	Hans Christian Olsen	9/12 1878	dito													
	Kristine Marie ditto	11/1 1880	Fredsløse	Børn												
	Louise f. d. ditto	17/3 1882	dito													
1. et Sal	Jens Peder Andersen	22/3 1871	Skovbjerg	Arbysvend.		Tilfuld		87.50	2				Færdig			
	Rasmunde Marie f. d. Jacobsen	16/6 1865	Skovbjerg	Husmoder												
	Marie Margrete Hedem	16/6 1873	Horslev													
	Alfred Andersen	17/12 1877	Aarhus													
	Jacob ditto	23/9 1879	dito													
	Carle Johanne ditto	4/2 1907	dito													
	Peder Hennig ditto	6/8 1908	dito													
dito	Christen Mogenssen	4/3 1852	Lanild	Malermaester												
	Anna Mette f. d. Pedersen	16/9 1844	Skovbjerg	Husmoder												
Stuen	Christian Pedersen	1860	Hyllerød	Arbysvend.		J. H. Hørentropsgade		87.50	2							
	Strix Amanda f. d. me. Jakobine f. d. Rasmunde	27/12 1822	Skovbjerg	Husmoder												
	Anna Marg. Petra Pedersen	3/4 1904	Aarhus													
	Martine Berthe ditto	4/11 1906	dito													
	Mads Linn	28/9 1908	dito													
Udfalderen	Inga Nielsen f. d. Vestring	24/8 1881	Lilkeborg			Thomas Fabrikfabrik		30.00	1							

Denne Rubrik udfyldes af Ejeren eller Viceværtten.

Ved 1 Værelses Lejligheder forstås 1 Værelse med Køkken. Kontorlokaler, som benyttes af et Firma opføres kun som 1 Kontorlokale, selv om der er flere Værelser. Ligesaa med Værksted- og Lagerlokaler.

I Ejendommen findes:

Antal ialt	Den ledige Antal	De ledige Lejligheder med udfyldt til Kroner
1		Beboelseslejligheder med 1 Værelse
2		do. » 2 Værelser
2		do. » 3 — uden Pigekammer
		do. » 3 — med Pigekammer
		do. » 4 — uden Pigekammer
		do. » 4 — med Pigekammer
		do. » 5 —
		do. » 6 —
		do. » 7 —
		do. med flere end 8 Værelser
		Butikker
		Lagerlokaler
		Kontorlokaler
		Stuen Værkstedlokaler dit antallet

t udenbys boende Personer
af Ejendommen eller oppebærer

del.
kommende
de Land.
mægtig for
ted udenfor

Anmærkning

erk eller anden selvstændig

Privat Bopæl

Lansvej. 83. F

Løbe-Nr.:

Gade:

Husnummer:

Lansvej

85

Anmeldelse til Byraadet

om

Beboerne, samt om Selskaber, Foreninger og Institutioner,

der benytter Lokaler

i den ovennævnte Ejendom.

I Henhold til Lov af 15. Maj 1875 § 21, jfr. § 22 pålægges det under Mulkt af 2 til 50 Kr. vedkommende Gaard- eller Husejer eller den, der repræsenterer ham i Stedet, under sin Haand at udfylde nærværende Skema.

A. Beboelsesskemaet. Alle i Ejendommen boende Personer opføres med deres fulde Navn og øvrige i Skemaet forlangte Oplysninger, uanset om de midlertidig er fraværende.

B. Tillægsskema I. (Se Bagsiden). Paa dette opføres enhver udenbys eller i Udlandet boende Person, der driver selvstændig Erhvervsvirksomhed fra Lokaler i Ejendommen, eller som ejer eller besidder Ejendommen eller har Andel i Indtægterne eller oppebærer anden Afgift af denne. Endvidere opføres alle Selskaber, Foreninger og Institutioner, uden Hensyn til hvor de er hjemmehørende, for saa vidt de benytter Lokaler i Ejendommen til Kontor, Udsalg, Værksted eller anden Erhvervsvirksomhed, ejer eller besidder Ejendommen eller oppebærer Afgift af denne.

B. Tillægsskema II. (Se Bagsiden). I Ejendomme med Lejligheder eller Lokaler, hvor der drives Forretning, Haandværk eller anden selvstændig Næringsdrift, maa Ejeren lade Firmaets Indehaver udfylde dette Skema.

For saa vidt der ikke er tilstrækkelig Plads paa det tilsendte Skema, ville flere paa Forlangende blive udleverede mellem Kl. 10 og 2 paa Skattekontoret, Raadhusstræde 1, 1ste Sal.

Skemaet vil blive afhentet 8 Dage efter at det er blevet tilstillet Vedkommende.

Aarhus Byraad, i Oktober 1908.

Ejernes Navn _____

Ejernes Bopæl _____

Optælling

(foretages ved Byraadets Foranstaltning).

Mandkøn 6
Kvindkøn 7
Ialt 13 Personer.

Ejernes eller Vicearetens Underskrift.

Beboelseskema.

Forhus, Sidehus, Baghus. (Kulder, Sten, I. Sal, s. v.)	Samtlige Beboere af begge Køn. Fulde Navn. Ved Børn uden Navn sættes «Dreng» eller «Pige». (Mellem hver Familie må der helst være en Linies Mellemrum).	Fødselsaar og Dag	Fødeby. Hvis udenfor Danmark, om Vedkommende har Indfødsret.	Stilling i Husstanden (Husfader, Husmoder, Barn, Slægtning, Tyende, Løgerende).	Rang, Stand og Næringsvej. Stillingen betegnes saaledes, at det kan ses, om Vedkommende er Principal eller Medhjælper, f. Eks. Snekermester, Snekersvend, Lærling o. s. v.	Arbejdsgiverens Navn og Bopæl (forsnavidt De ikke driver selvstændig Virksomhed).	Hvis i det sidste af de to sidste Hæfter i Byen, hvorfra Gade og Højde og Dato	Den helaarige Husleje af Beboelseslejligheden, eller, hvis Husleje ikke betales, da Lejeværdien	Plejebørn. Ved Plejebørn sættes «ja» i denne Rubrik.	Hvis undervejs de på denne Liste opførte skønnede Børn mellem 6 1/2 og 14 1/2 Aar? Gaa de i en offentlig Skole, som deres Navn opføres. Gaa de i Privatskole maas Bestyrerens Navn anføres	Vedrørende Værnepligten.				Særlig Angivelse. 1) Dovstamme. 2) Blinde. 3) Idioter.			
											Kreds	Lag	Bogstav	Nr.				
	Rasmussen Vinter Jensen	1878	Århus	Fader	Arbejdsmand													
	Katinka Malling	1879	Århus	Moder														
	Marie Jensen	1878	Århus	Barn														
	Karen Jensen	1878	Århus	Barn														
	Ejner Vinter Jensen	1878	Århus	Barn														
1ste Sal.	Hens Martin Christensen	1878	Århus	Fader	Stakkor	Hjort Selskabsmedlem Tønder 1874												
	Marghete Margrethe Christensen	1878	Århus	Moder														
	Olga Dissing Christensen	1879	Århus	Barn														
	Kenny Dissing Christensen	1879	Århus	Barn														
	Peter Johannes Dissing Christensen	1879	Århus	Barn														
	Helen Knud sine Dissing Christensen	1879	Århus	Barn														
2de Sal.	Morten Vilhelm Thun	1844	Norager	Fader	Arbejdsmand													
	Bedil Marie Andersen Ejssing	1849	Århus	Moder														

Denne Rubrik udfyldes af Ejeren eller Viceværten.

Ved 1 Værelse Lejligheder forstås 1 Værelse med Køkken.
Kontorlokaler, som benyttes af et Firma opføres kun som 1 Kontorlokale, selv om der er flere Værelser. Ligesaa med Værksted- og Lagerlokaler.

I Ejendommen findes:

Antal ialt	Beboelseslejligheder med 1 Værelse	Deraf ledige Antal	De ledige Lejligheder eller udlejer til Kruiser
	do. 2 Værelser		
3	do. 3 — uden Pigekammer		
	do. 3 — med Pigekammer		
	do. 4 — uden Pigekammer		
	do. 4 — med Pigekammer		
	do. 5 —		
	do. 6 —		
	do. 7 —		
	do. 8 —		
	do. med flere end 8 Værelser		
	Butikker		
	Lagerlokaler		
	Kontorlokaler		
	Værkstedlokaler		

st. udenbys boende Personer
re af Ejendommen eller oppebærer

sted.
alkommende
de Land.
smægtig for
sted udenfor

Anmærkning

rk eller anden selvstændig

Privat Bopæl

Løbe-Nr.:
Gade: *Larsvejgade*
Husnummer: *87*

Anmeldelse til Byraadet

om

Beboerne, samt om Selskaber, Foreninger og Institutioner,
der benytter Lokaler
i den ovennævnte Ejendom.

I Henhold til Lov af 15. Maj 1875 § 21, jfr. § 22 pålægges det under Mulkt af 2 til 50 Kr. vedkommende Gaard- eller Husejer eller den, der repræsenterer ham i Stedet, under sin Haand at udfylde nærværende Skema.

A. Beboelsesskemaet. Alle i Ejendommen boende Personer opføres med deres fulde Navn og øvrige i Skemaet forlangte Oplysninger, uanset om de midlertidig er fraværende.

B. Tillægsskema I. (Se Bagsiden). Paa dette opføres enhver **udenbys eller i Udlandet boende Person**, der driver selvstændig Erhvervsvirksomhed fra Lokaler i Ejendommen, eller som ejer eller besidder Ejendommen eller har Andel i Indtægterne eller oppebærer anden Afgift af denne. Endvidere opføres **alle Selskaber, Foreninger og Institutioner**, uden Hensyn til hvor de er hjemmehørende, for saa vidt de benytter Lokaler i Ejendommen til Kontor, Udsalg, Værksted eller anden Erhvervsvirksomhed, ejer eller besidder Ejendommen eller oppebærer Afgift af denne.

B. Tillægsskema II. (Se Bagsiden). I Ejendomme med Lejligheder eller Lokaler, hvor der drives Forretning, Haandværk eller anden selvstændig Næringsdrift, maa Ejeren lade Firmaets Indehaver udfylde dette Skema.

For saa vidt der ikke er tilstrækkelig Plads paa det tilsendte Skema, ville flere paa Forlangende blive udleverede mellem Kl. 10 og 2 paa Skattekontoret, Raadhusstræde 1, 1ste Sal.

Skemaet vil blive afhentet 8 Dage efter at det er blevet tilstillet Vedkommende.

Aarhus Byraad, 1 Oktober 1908.

Ejernes Navn _____

Ejernes Bopæl _____

Optælling

(foretages ved Byraadets Fornstaltning).

Mandken 4
Kvindekø 2
Ialt 6 Personer.

Ejernes eller Viceværtens Underskrift.

Beboelseskema.

Forhus, Sidehus, Baghus. (Kødder, Stue, 1. Sal o. s. v.)	Samtlige Beboere af begge Køn. Fulde Navn. Ved Børn uden Navn sættes »Dræng« eller »Pige« (Mellem hver Familie maa der helst være en Linies Mellemrum).	Fødselsaar og Dag	Fødeby. Hvis udenfor Danmark, om Vedkommende har Indfødsret.	Stilling i Husstanden (Husfader, Husmoder, Barn, Slægtning, Tyende, Logerende).	Rang, Stand og Næringsvej. Stillingen betegnes saaledes, at det kan ses, om Vedkommende er Principal eller Medhjælper, L. Eks. Snekermester, Snekersvend, Lærling o. s. v.	Arbejdsgiverens Navn og Bopæl (forsnavt De ikke driver selvstændig Virksomhed).	Hvis flyttet i det sidste Aar, da tidligere Bopæl her i Byen (i. l. lste Novbr. 1907). Gade og Hus-Nr.	Hvis tilflyttet Byen i det sidste Aar, da hvorfra og hvornaar. By og Dato	Den hellaarlige Husleje af Beboelseljigheden, eller, hvis Husleje ikke betales, da Lejeværdien		Plejbørn. Ved Plejbørn sættes »ja« i denne Rubrik.	Hvis undervejs de på denne Liste opførte ukonfirmerede Børn mellem 6 1/2 og 14 1/2 Aar? Gaar de i en offentlig Skole, saa sættes Navn opgiven. Gaar de i Privatskole saa Bestyrerens Navn anføres	Vedrorende Værnepligten.				Særlig Angivelse. 1) Døvstumme. 2) Blinde. 3) Idioter.		
									Krone	Antal Værelser			Kreds	Løst	Bogstav	Nr.			
<i>Hjølster</i>																			
<i>Hæ</i>	<i>Pheta Forsberg</i>	<i>1882</i>	<i>Hoby</i>	<i>Fader</i>	<i>Skredder</i>				<i>150</i>	<i>2</i>									
<i>1^{te} Sal</i>	<i>Laura Rasmussen Greve</i>	<i>24/2 60</i>	<i>Hobæk</i>	<i>Fader</i>	<i>Høved</i>	<i>Otto Nørsted Vejby 11</i>			<i>160</i>	<i>2</i>									
<i>2. Sal</i>	<i>Hennik Dierckmann</i>	<i>13/76</i>	<i>Cobjerg</i>	<i>Fader</i>	<i>Smelt</i>				<i>155</i>	<i>2</i>									
	<i>Anne Marie</i>	<i>14/82</i>	<i>Resen</i>	<i>Moder</i>															
	<i>Niels Tilly</i>	<i>12/01</i>	<i>Starken</i>	<i>Barn</i>															
	<i>Gerda Lily</i>	<i>11/30</i>	<i>Starken</i>	<i>Barn</i>															

Denne Rubrik udfyldes af Ejeren eller Viceværtten.

Ved 1 Værelses Lejligheder forstås 1 Værelse med Køkken. Kontorlokaler, som benyttes af et Firma opføres kun som 1 Kontorlokale, selv om der er flere Værelser. Ligesaa med Værksted- og Lagerlokaler.

I Ejendommen findes:

Antal ialt	Beboelseljigheder med 1 Værelse		Deraf ledige. Antal.	De ledige Lejligheder altes udsæjet til Kroner
	do. » 2 Værelser			
	do. » 3 — uden Pigekammer			
	do. » 3 — med Pigekammer			
	do. » 4 — uden Pigekammer			
	do. » 4 — med Pigekammer			
	do. » 5 —			
	do. » 6 —			
	do. » 7 —			
	do. » 8 —			
	do. med flere end 8 Værelser			
	Butikker			
	Lagerlokaler			
	Kontorlokaler			
	Værkstedlokaler			

Løbe-Nr.:
Gade: *Gausøgade*
Husnummer: *89*

Anmærkning

Anmeldelse til Byraadet

om

Beboerne, samt om Selskaber, Foreninger og Institutioner,
der benytter Lokaler
i den ovennævnte Ejendom.

I Henhold til Lov af 15. Maj 1875 § 21, jfr. § 22 paalægges det under Mulkt af 2 til 50 Kr. vedkommende Gaard- eller Husejer eller den, der repræsenterer ham i Stedet, under sin Haand at udfylde nærværende Skema.

A. **Beboelsesskemaet.** Alle i Ejendommen boende Personer opføres med deres fulde Navn og øvrige i Skemaet forlangte Oplysninger, uanset om de midlertidig er fraværende.

B. **Tillægsskema I.** (Se Bagsiden). Paa dette opføres enhver **udenbys eller i Udlandet boende Person**, der driver selvstændig Erhvervsvirksomhed fra Lokaler i Ejendommen, eller som ejer eller besidder Ejendommen eller har Andel i Indtægterne eller oppebærer anden Afgift af denne. Endvidere opføres **alle Selskaber, Foreninger og Institutioner**, uden Hensyn til hvor de er hjemmehørende, for saa vidt de benytter Lokaler i Ejendommen til Kontor, Udsalg, Værksted eller anden Erhvervsvirksomhed, ejer eller besidder Ejendommen eller oppebærer Afgift af denne.

B. **Tillægsskema II.** (Se Bagsiden). I Ejendomme med Lejligheder eller Lokaler, hvor der drives Forretning, Haandværk eller anden selvstændig Næringsdrift, maa Ejeren lade Firmaets Indehaver udfylde dette Skema.

For saa vidt der ikke er tilstrækkelig Plads paa det tilsendte Skema, ville flere paa Forlangende blive udleverede mellem Kl. 10 og 2 paa Skattekontoret, Raadhusstræde 1, 1ste Sal.

Skemaet vil blive afhentet 8 Dage efter at det er blevet tilstillet Vedkommende.

Aarhus Byraad, i Oktober 1908.

Ejeres Navn

P. K. Rasmussen

Ejeres Bopæl

Gausøgade 89

Optælling
(foretages ved Byraadets Foranstaltning).

Mandken *4*
Kvindekøn *6*
Ialt... *10* Personer.

P. K. Rasmussen
Ejeren eller Viceværdens Underskrift.

Beboelseskema.

Forhus, Sidehus, Baghus, (Kølder, Stue, 1. Sal o. s. v.)	Samtlige Beboere af begge Køn. Fulde Navn. Ved Børn uden Navn sættes »Dreng« eller »Pige«. (Mellem hver Familie maa der helst være en Linies Mellemrum).	Fødselsaar og Dag	Fødeby. Hvis udenfor Danmark, om Veikommende har Indfødsret.	Stilling i Husstanden (Husfader, Husmoder, Barn, Slægning, Tyende, Løjerende).	Rang, Stand og Næringsvej. Stillingen betegnes saaledes, at det kan ses, om Vedkommende er Principal eller Medhjælper, f. Eks. Suedkermester, Suedkersvend, Lærling o. s. v.	Arbejdsgiverens Navn og Bopæl (forseavidt De ikke driver selvstændig Virksomhed).	Hvis flyttet i det sidste Aar, da tidligere Bopæl her i Byen (d. lste Novbr. 1907). Gade og Hus-Nr.	Hvis tilflyttet Byen i det sidste Aar, da hvorfra og hvornaar. By og Dato	Den hellaarlige Husleje af Beboelseslejligheden, eller, hvis Husleje ikke betales, da Lejeværdien		Plejebørn. Ved Plejebørn sættes »ja« i denne Rubrik.	Hvor undervises de paa denne Liste opførte skolefærdige Børn mellem 6 1/2 og 14 1/2 Aar? Gaar de i en offentlig Skole, saa sættes Navn opgivs. Gaar de i Privatskole maa Bostyrerens Navn anføres.	Vedrørende Værnepligten. For enhver Mand mellem 20 og 28 Aar (deraf enten kun en andert som Beboer, Tjenesttyende eller Løjerende) opføres (eller Indtægtsbevis, Særligtog, Forsterkingspen eller Afregningsdag)				Særlig Angivelse. 1) Dovstamme. 2) Blinde. 3) Idioter.	
									Kroner	Antal Værelser			Kreds	Læng	Baptar	Nr.		
	Jøder Kjaertun Rasmussen	29/11-89	Vindel	Husfader	Arbejdsmand			Lønning	225	6								
	Eva Katrine Rasmussen	20/11-51	Kjølbovraa	Husmoder				do 1 Juli										
	Nils Konrad Rasmussen	23/11-88	Tindom	Barn	Børnsælger													
	Anders Lorenz Rasmussen	24/11-77	Skatrup	Husfader	Arbejdsmand		Faldengade 49		300	3								
	Katrine Corine Rasmussen	1871-78	Kandelstrup	Husmoder														
	Karla Katrine Rasmussen	1874-86	Mundsløkke	Barn														
	Olga Margrete Rasmussen	1878-88	Karhus	Barn														
	Hans Peter Petersen	18/11-86	Færbjerg	Husfader	Arbejdsmand			Færbjerg 1, Mai 25										
	Lise Johanne Petersen	18/11-86	Færbjerg	Husmoder														
	Margareta Petersen	18/11-88	Færbjerg	Barn														

Denne Rubrik udfyldes af Ejeren eller Viceværtten.

Ved 1 Værelses Lejligheder forstås 1 Værelse med Køkken. Kontorlokaler, som benyttes af et Firma opføres kun som 1 Kontorlokale, selv om der er flere Værelser. Ligesaa med Værksteds- og Lagerlokaler.

I Ejendommen findes:

Antal indt	Dertil ledige. Antal.	De ledige Lejligheder målt udbygt til Kroner
Beboelseslejligheder med 1 Værelse	3	
do. + 2 Værelser	3	
do. + 3 — uden Pigekammer		
do. + 3 — med Pigekammer		
do. + 4 — uden Pigekammer		
do. + 4 — med Pigekammer		
do. + 5 —		
do. + 6 —		
do. + 7 —		
do. + 8 —		
do. med flere end 8 Værelser		
Butikker		
Lagerlokaler		
Kontorlokaler		
Værkstedslokaler		

Løbe-Nr.:
Gade: *Tausvigsgade*
Husnummer: *97*

Anmærkning

Anmeldelse til Byraadet

om

Beboerne, samt om Selskaber, Foreninger og Institutioner,
der benytter Lokaler
i den ovennævnte Ejendom.

I Henhold til Lov af 15. Maj 1875 § 21, jfr. § 22 pålægges det under Mulkt af 2 til 50 Kr. vedkommende Gaard- eller Husejer eller den, der repræsenterer ham i Stedet, under sin Haand at udfylde nærværende Skema.

A. Beboelsesskemaet. Alle i Ejendommen boende Personer opføres med deres fulde Navn og øvrige i Skemaet forlangte Oplysninger, uanset om de midlertidig er fraværende.

B. Tillægsskema I. (Se Bagsiden). Paa dette opføres enhver **udenbys eller i Udlandet boende Person**, der driver selvstændig Erhvervsvirksomhed fra Lokaler i Ejendommen, eller som ejer eller besidder Ejendommen eller har Andel i Indtægterne eller opbeholder anden Afgift af denne. Endvidere opføres **alle Selskaber, Foreninger og Institutioner**, uden Hensyn til hvor de er hjemmehørende, for saa vidt de benytter Lokaler i Ejendommen til Kontor, Udsalg, Værksted eller anden Erhvervsvirksomhed, ejer eller besidder Ejendommen eller opbeholder Afgift af denne.

B. Tillægsskema II. (Se Bagsiden). I Ejendomme med Lejligheder eller Lokaler, hvor der drives Forretning, Haandværk eller anden selvstændig Næringsdrift, maa Ejeren lade Firmaets Indehaver udfylde dette Skema.

For saa vidt der ikke er tilstrækkelig Plads paa det tilsendte Skema, ville flere paa Forlangende blive udleverede mellem Kl. 10 og 2 paa Skattekontoret, Raadhusstræde 1, 1ste Sal.

Skemaet vil blive afhentet 8 Dage efter at det er blevet tilstillet Vedkommende.

Aarhus Byraad, i Oktober 1908.

Ejers Navn _____

Ejers Bopæl _____

Optælling

(foretages ved Byraadets Foranstaltning)

Mandken 6.

Kvindeken 5.

Ialt . . . 11 Personer.

Ejers eller Værkstedens Underskrift.

Beboelseskema.

Forhus, Sidehus, Baghus, (Kølder, Stue, 1. Sal o. s. v.)	Samtlige Beboere af begge Køn. Fulde Navn. Ved Børn uden Navn sættes »Dreng« eller »Pige«. (Mellem hver Familie maa der helst være en Linie mellemrum).	Fødselsaar og Dag	Fødeby. Hvis udenfor Danmark, om Vedkommende har Indfødsret.	Stilling i Husstanden (Husfader, Husmoder, Barn, Slægting, Tyende, Løgerende).	Rang, Stand og Næringsvej. Stillingen betegnes saaledes, at det kan ses, om Vedkommende er Principal eller Medhjælper, f. Eks. Snekermester, Snekersvend, Lærling o. s. v.	Arbejdsgiverens Navn og Bopæl (forsaavidt De ikke driver selvstændig Virksomhed).	Hvis flyttet i det sidste Aar da tidligere Bopæl i Byen (d. l. Novbr. 1907) Gade og Hues.	Hvis tilflyttet Byen i det sidste Aar, da hvorfra og hvornaar. By og Dato.	Den hellaarlige Husleje af Beboelseslejligheden, eller, hvis Husleje ikke betales, da Lejeværdien	Plejebørn. Ved Plejebørn sættes »ja« i denne Rubrik.	Hvor underviser de paa denne Liste opførte skolefremmede Børn mellem 6 1/2 og 14 1/2 Aar? Gaar de i en offentlig Skole, saa gives deres Navn og Gaar de i Privatskole saa Bestyrerens Navn angives.	Vedørende Værnepligten.				Særlig Angivelse. 1) Dovstumme. 2) Blinde. 3) Idioter.	
												Kreds	Lagel	Bopæts No.	No.		
Stuen	Jens Peter Pedersen	1833 31/10	Friisengen	Fader	Arbeidsmand												
	Marie Sophie Jensen	1839 11/5	Haarby	Moder													
	Thorvald Emil Pedersen	1886 23/12	Aarhus	Søn	Blikkenslager												
	Carl's Valdemar Lorenzen	1871 27/1	Aarhus	Plac Søn													
1 sal	Louise Bernhardt Lorenzen	1830 13/6	Skodt	Fader	Arbeidsmand												
	Johanne Katarine Pedersen	1874 8/12	Aarhus	Moder													
	Katrinette Marie Byg	1875 12/4		Plac Datter													
2 Sal	Christiane Bartholin Jensen	1835 15/1	Aarhus	Fader	Arbeidsmand												
	Jensine Paltrin Henri Frøst	1839 27/9	Lillebø	Moder													
	Bartholin Christian Jens Jensen	1873 5/7	Aarhus	Søn													
Hjælperen	Mette Johanne Baun	1836 8/7	Lillebø	Fædren	Fabrikarbejder												

Denne Rubrik udfyldes af Ejeren eller Viceværtten.

Ved 1 Værelses Lejligheder forstås 1 Værelse med Køkken. Kontorlokaler, som benyttes af et Firma opføres kun som 1 Kontorlokale, selv om der er flere Værelser. Ligesaa med Værksted- og Lagerlokaler.

I Ejendommen findes:

Antal ialt	Deraf ledige. Antal.	De ledige Lejligheder siles udfyldt III Kroner
Beboelseslejligheder med 1 Værelse		
do.	2	Værelser
do.	3	uden Pigekammer
do.	3	med Pigekammer
do.	4	uden Pigekammer
do.	4	med Pigekammer
do.	5	—
do.	6	—
do.	7	—
do.	8	—
do.	med flere end 8 Værelser	
Butikker		
Lagerlokaler		
Kontorlokaler		
Værkstedlokaler		

Løbe-Nr.:
Gade: *Gausøgade*
Husnummer: *99*

Anmærkning

Anmeldelse til Byraadet

om

Beboerne, samt om Selskaber, Foreninger og Institutioner,
der benytter Lokaler
i den ovennævnte Ejendom.

I Henhold til Lov af 15. Maj 1875 § 21, jfr. § 22 pålægges det under Mulkt af 2 til 50 Kr. vedkommende Gaard- eller Husejer eller den, der repræsenterer ham i Stedet, under sin Haand at udfylde nærværende Skema.

A. **Beboelsesskemaet.** Alle i Ejendommen boende Personer opføres med deres fulde Navn og øvrige i Skemaet forlangte Oplysninger, uanset om de midlertidig er fraværende.

B. **Tillægsskema I.** (Se Bagsiden). Paa dette opføres enhver **udenbys eller i Udlandet boende Person**, der driver selvstændig Erhvervsvirksomhed fra Lokaler i Ejendommen, eller som ejer eller besidder Ejendommen eller har Andel i Indtægterne eller opbeholder anden Afgift af denne. Endvidere opføres **alle Selskaber, Foreninger og Institutioner**, uden Hensyn til hvor de er hjemmehørende, for saa vidt de benytter Lokaler i Ejendommen til Kontor, Udsalg, Værksted eller anden Erhvervsvirksomhed, ejer eller besidder Ejendommen eller opbeholder Afgift af denne.

B. **Tillægsskema II.** (Se Bagsiden). I Ejendomme med Lejligheder eller Lokaler, hvor der drives Forretning, Haandværk eller anden selvstændig Næringsdrift, maa Ejeren lade Firmaets Indehaver udfylde dette Skema.

For saa vidt der ikke er tilstrækkelig Plads paa det tilsendte Skema, ville flere paa Forlangende blive udleverede mellem Kl. 10 og 2 paa Skattekontoret, Raadhusstræde 1, 1ste Sal.

Skemaet vil blive afhentet 8 Dage efter at det er blevet tilstillet Vedkommende.

Aarhus Byraad, i Oktober 1908.

Ejernes Navn

M. Karlsen

Ejernes Bopæl

Gausøgade 99

Optælling

(foretages ved Byraadets Foranstaltning).

Mandkøn 4
Kvindkøn 5
Ialt 9 Personer.

Ejernes eller Vindkøbers Underskrift.

Beboelseskema.

Forhus, Sidehus, Baghus. (Kælder, Stue, 1. Sal o. s. v.)	Samtlige Beboere af begge Køn. Fulde Navn. Ved Børn uden Navn sættes »Dreng» eller »Pige». (Mellem hver Familie maa der helst være en Linies Mellemrum).	Fødselsaar og Dag	Fødeby. Hvis udenfor Danmark, om Vedkommende har Indfødsret.	Stilling i Husstanden (Husfader, Husmoder, Barn, Slægtning, Tyende, Løgerende).	Rang, Stand og Næringsvej. Stillingen betegnes saaledes, at det kan ses, om Vedkommende er Principal eller Medhjælper, f. Eks. Snedkermester, Snedkersvend, Lærling o. s. v.	Arbejdsgiverens Navn og Bopæl (foransværet De ikke driver selvstændig Virksomhed).	Hvis flyttet i det sidste Aar, da tidligere Bopæl her i Byen (d. 1ste Novbr. 1907). Gade og Hus-Nr.	Hvis tilflyttet Byen i det sidste Aar, da hvorfra og hvornaar. By og Dato.	Den hellaarlige Husleje af Beboelseslejligheden, eller, hvis Husleje ikke betales, da Lejeværdien		Plejebørn. Ved Plejebørn sættes »ja» i denne Rubrik.	Hvis undervist de paa denne Liste opførte skolebørn (Børn mellem 6 1/2 og 14 1/2 Aar? Gaa de i en offentlig Skole, som deres Navn opføres. Gaa de i Privatskole maa Bestyrerens Navn anføres).	Vedrørende Værnepligten.				Særlig Angivelse. 1) Døvstumme. 2) Blinde. 3) Idioter.
									Kroner	Antal Værelser			Kreds	Løst	Bogstave	Nr.	
1. Sal	Johanne Johansen	24/1862	Rønnby	Rengjærning					050	1 U							
1. Sal	Martins, Karben	24/1873	Gallen	Jøder	Jobydsmand				160	2 U							
	Kirstine Karben	31/80	Ryndrup	Moder													
Pige	Agnes Karoline Karben	26/1881	Charbis	Barn													
Dreng	Nels Kristjan Karben	24/1902	Martins	Barn													
1. Sal	Peder Sørensen Koop.	24/1829	Møllinge	Mand	Jøder arbejdsmand.				170	2 U							
	Christiane Cecilie Koop.	24/1837	Rønne	Kæstrin													
2. Sal	Torvald Marie Thorslund	26/1876	Slæde	Enke	Lynske				140	2 U							
	Anders Nergaard Tomsen	26/1881	Torng	Løjtnant	Arbejdsmand												

Storrebros St.

Denne Rubrik udfyldes af Ejeren eller Viceværtten.

Ved 1 Værelses Lejligheder forstås 1 Værelse med Køkken.
Kontorlokaler, som benyttes af et Firma opføres kun som 1 Kontorlokale, selv om der er flere Værelser. Ligesaa med Værksted- og Lagerlokaler.

I Ejendommen findes:

Antal ialt	Deraf ledige Antal.	De ledige Lejligheder sidst udfyldt til Kroner
1		Beboelseslejligheder med 1 Værelse
3		do. » 2 Værelser
		do. » 3 — uden Pigekammer
		do. » 3 — med Pigekammer
		do. » 4 — uden Pigekammer
		do. » 4 — med Pigekammer
		do. » 5 —
		do. » 6 —
		do. » 7 —
		do. » 8 —
		do. med flere end 8 Værelser
		Butikker
		Lagerlokaler
		Kontorlokaler
		Værkstedlokaler

byboende Personer
Ejendommen eller oppebærer

Løbe-Nr.:
Gade: *Sølvsøgade*
Husnummer: *4*

Anmærkning

Anmeldelse til Byraadet

om

Beboerne, samt om Selskaber, Foreninger og Institutioner,
der benytter Lokaler
i den ovennævnte Ejendom.

I Henhold til Lov af 15. Maj 1875 § 21, jfr. § 22 pålægges det under Mulkt af 2 til 50 Kr. vedkommende Gaard- eller Husejer eller den, der repræsenterer ham i Stedet, under sin Haand at udfylde nærværende Skema.

A. Beboelsesskemaet. Alle i Ejendommen boende Personer opføres med deres fulde Navn og øvrige i Skemaet forlangte Oplysninger, uanset om de midlertidig er fraværende.

B. Tillægsskema I. (Se Bagsiden). Paa dette opføres enhver **udenbys eller i Udlandet boende Person**, der driver selvstændig Erhvervsvirksomhed fra Lokaler i Ejendommen, eller som ejer eller besidder Ejendommen eller har Andel i Indtagterne eller oppebærer anden Afgift af denne. Endvidere opføres **alle Selskaber, Foreninger og Institutioner**, uden Hensyn til hvor de er hjemmehørende, for saa vidt de benytter Lokaler i Ejendommen til Kontor, Udsalg, Værksted eller anden Erhvervsvirksomhed, ejer eller besidder Ejendommen eller oppebærer Afgift af denne.

B. Tillægsskema II. (Se Bagsiden). I Ejendomme med **Lejligheder eller Lokaler**, hvor der drives **Forretning, Haandværk eller anden selvstændig Næringsdrift**, maa Ejeren lade Firmaets Indehaver udfylde dette Skema.

For saa vidt der ikke er tilstrækkelig Plads paa det tilsendte Skema, ville flere paa Forlangende blive udleverede mellem Kl. 10 og 2 paa **Skattekontoret, Raadhusstræde 1, 1ste Sal.**

Skemaet vil blive afhentet 8 Dage efter at det er blevet tilstillet Vedkommende.

Aarhus Byraad, i Oktober 1908.

Ejernes Navn *H. Henriksen Nielsens*

Ejernes Bopæl *Ljellandsgade No 99 Trøn.*

Optælling

(foretages ved Byraadets Foranstaltning)

Mandken	5	
Kvindeken	6	
Ialt	11	Personer.

Ejernes eller Viseværtens Underskrift.

anden selvstændig

Privat Bopæl

Beboelseskema.

Forhus, Sidehus, Baghus, (Kølder, Stue, 1. Sal o. s. v.)	Samtlige Beboere af begge Køn. Fulde Navn. Ve: Børn uden Navn sættes «Dreng» eller «Pige». (Mellem hver Familie må der helst være en Linies Mellemrum).	Fødsels- aar og Dag	Fødeby. Hvis udenfor Danmark, om Vedkommende har Indfødsret.	Stilling i Husstanden (Husfader, Hus- moder, Barn, Slægtning, Tyende, Løgerende).	Rang, Stand og Næringsvej. Stillingen betegnes saaledes, at det kan ses, om Ved- kommende er Principal eller Medhjælper, f. Eks. Snedkermester, Snedker- svend, Lærling o. s. v.	Arbejdsgiverens Navn og Bopæl (forsnavet De ikke driver selvstændig Virksomhed).	Hvis flyttet i det sidste Aar, da tidligere Bopæl her i Byen (d. 1ste Novbr. 1907).	Hvis tilflyttet Byen i det sidste Aar, da hvornår og hvornaar.	Den hellaarlige Husleje af Beboelseslejligheden, eller, hvis Husleje ikke betales, da Lejeværdien	Plejebørn. Ved Plejebørn sættes «ja» i denne Rubrik.	Hvor undervises de paa denne Lede opførte skole- fremmede Børn mellem 6 1/2 og 14 1/2 Aar? Gaar de i en offentlig Skole, saa dennes Navn opgives, Gaar de i Privatskole saa Bestyrersens Navn udføres.	Vedrorende Værnepligten.				Særlig Angivelse. 1) Døvstumme. 2) Blinde. 3) Idioter.
												Kreds	Løst	Bogstave	Nr.	
Hindler	Kies Anton Madsen Kardine Madsen f. Jensen Thorvald Uary Madsen	4/1885 29/84 20/07	Frige Engesvang Løse	Fader Moder Løse	Formersvend	<i>Jernstøberfirmaet Schmidt & Lejony fuldansigt</i>		110.	2.		4.	230	A	431.		
1 Sal	Loren Andersen Kirstine Karoline Loren Egon Møllev Loren Margrethe Esilda Loren Ingeborg Kirstine Loren	2/1873 2/1873 7/1905 12/06 12/08	Todtøj Børn Løse Løse Løse	Fader Moder Løse Løse Løse	Løse			171.	2.							
Huse	Marinus Petersen Petra Kristine Petersen Synne Margrete Petersen	21/5 1833 21/4 1881	<i>Boegast</i> Løst <i>Boegast</i> <i>Boegast</i>	Fader Moder Løse	Altrentie			170	2							

Denne Rubrik udfyldes af Ejeren eller Viceværtten.

Ved 1 Værelses Lejlighed forstås 1 Værelse med Køkken.
Kontorlokaler, som benyttes af et Firma opføres kun som 1 Kontorlokale, selv om der er flere Værelser. Ligesa med Værksteds- og Lagerlokaler.

I Ejendommen findes:

Antal ialt	Deraf ledige Antal	De ledige Lejligheder sidet udfyldt til Kroser
Beboelseslejligheder med 1 Værelse		
3.	do. + 2 Værelser	
	do. + 3 — uden Pigekammer	
	do. + 3 — med Pigekammer	
	do. + 4 — uden Pigekammer	
	do. + 4 — med Pigekammer	
	do. + 5 —	
	do. + 6 —	
	do. + 7 —	
	do. + 8 —	
	do. med flere end 8 Værelser	
	Butikker	
	Lagerlokaler	
	Kontorlokaler	
	Værkstedslokaler	

Boende Personer
Ejendommen eller oppebærer

Løbe-Nr:
Gade: *Polytekniske*
Husnummer: *6*

Anmærkning

Anmeldelse til Byraadet

om

Beboerne, samt om Selskaber, Foreninger og Institutioner,
der benytter Lokaler
i den ovennævnte Ejendom.

I Henhold til Lov af 15. Maj 1875 § 21, jfr. § 22 pålægges det under Mulkt af 2 til 50 Kr. vedkommende Gaard- eller Husejer eller den, der repræsenterer ham i Stedet, under sin Haand at udfylde nærværende Skema.

A. Beboelsesskemaet. Alle i Ejendommen boende Personer opføres med deres fulde Navn og øvrige i Skemaet forlangte Oplysninger, uanset om de midlertidig er fraværende.

B. Tillægsskema I. (Se Bagsiden). Paa dette opføres enhver **udenbys eller i Udlandet boende Person**, der driver selvstændig Erhvervsvirksomhed fra Lokaler i Ejendommen, eller som ejer eller besidder Ejendommen eller har Andel i Indtægterne eller oppebærer anden Afgift af denne. Endvidere opføres **alle Selskaber, Foreninger og Institutioner**, uden Hensyn til hvor de er hjemmehørende, for saa vidt de benytter Lokaler i Ejendommen til Kontor, Udsalg, Værksted eller anden Erhvervsvirksomhed, ejer eller besidder Ejendommen eller oppebærer Afgift af denne.

B. Tillægsskema II. (Se Bagsiden). **I Ejendomme med Lejligheder eller Lokaler**, hvor der drives Forretning, Haandværk eller anden selvstændig Næringsdrift, maa Ejeren lade Firmaets Indehaver udfylde dette Skema.

For saa vidt der ikke er tilstrækkelig Plads paa det tilsendte Skema, ville flere paa Forlangende blive udleverede mellem Kl. 10 og 2 paa Skattekontoret, Raadhusstræde 1, 1ste Sal.

Skemaet vil blive afhentet 8 Dage efter at det er blevet tilstillet Vedkommende.

Aarhus Byraad, 1 Oktober 1908.

Ejernes Navn *N. M. Sørensen*

Ejernes Bopæl *Polytekniske 6 II*

Optælling

(foretages ved Byraadets Foranstaltning)

Mandken 7

Kvindelen 8

Ialt 15 Personer.

N. M. Sørensen
Ejernes eller Vicevejens Underskrift.

Beboelseskema.

Forhus, Sidehus, Baghus, (Kølder, Stue, 1. Sal o. s. v.)	Samtlige Beboere af begge Køn. Fulde Navn. Ve: Børn uden Navn sættes »Dræng« eller »Pige«. (Mellem hver Familie maa der helst være en Linies Mellemrum).	Fødselsaar og Dag	Fødeby. Hvis indenfor Danmark, om Vedkommende har Indfødsret.	Stilling i Husstanden (Husfader, Husmoder, Barn, Slægtning, Tyende, Logerende).	Rang, Stand og Næringsvej. Stillingen betegnes saaledes, at det kan ses, om Vedkommende er Principal eller Medhjælper, f. Eks. Snedkermester, Snedkersvend, Lærling o. s. v.	Arbejdsgiverens Navn og Bopæl (for saa vidt De ikke driver selvstændig Virksomhed).	Hvis flyttet i det sidste Aar, da tidligere Bopæl her i Byen (d. 1ste Novbr. 1907). Gade og Hus-Nr.	Hvis tilflyttet Byen i det sidste Aar, da hvorfra og hvornaar. By og Dato.	Den helaarlige Husleje af Beboelseslejligheden, eller, hvis Husleje ikke betales, da Lejeværdien		Plejebørn. Ved Plejebørn sættes »ja« i denne Rubrik.	Hvis undersøgt de paa denne Liste opførte ukonfirmerede Børn mellem 6 1/2 og 14 1/2 Aar? Gaar de i en offentlig Skole, saa sættes NAVN opgivet. Gaar de i Privatskole maa Bestyrerens Navn sættes	Vedrørende Værnepligten.				Særlig Angivelse. 1) Dovstamme. 2) Blinde. 3) Idioter.
									Krone	Antal Værelser			Kreds	Løst	Bagtas	Nr.	
11	Nicola Martin Pedersen	1838	Artun	Sønder	Biologger				225	3							
do	Loren Pedersen	1875	Lørring	Kjøbenhavn													
do	Stenold Martin Pedersen	1885	Artun	Sønder	Naturvej	Maler	Lørring										
12	Madsen Lorenzen	1870	Qindø	Lørring					72								
13	Mariane Nilsen	1867	Lørring	Hjilt	Lørring				150								
	Louise Skjeltor	1879	Lørring		Naturvej	Naturvej			150								
	Lagomas Magethe Skjeltor	1881	Artun	Kjøbenhavn													
	Overlina Brøndt Skjeltor	1883	Artun	Lørring													
14	Jens Christian Jakobsen	1875	Lørring		Cigararbejder	Vithelen	Thorsen		150								
do	Johanne Louisa Jakobsen	1876	Lørring	Hjilt	Hjilt												
	Karla Elida Jakobsen	1879	Lørring	Lørring													
	Helena Maria Jakobsen	1879	Lørring	Lørring													
	Marius Jakobsen	1881	Lørring	Lørring													
15	Anders Bjørn Skjeltor	1873	Lørring		Biologger	Biologger	Pedersen		200								
	Maria Bjørnsdatter Skjeltor	1875	Lørring	Kjøbenhavn													

Denne Rubrik udfyldes af Ejeren eller Viceværten.

Ved 1 Værelses Lejlighed forstås 1 Værelse med Køkken.
Kontorlokaler, som benyttes af et Firma opføres kun som 1 Kontorlokale, selv om der er flere Værelser. Ligesaa med Værksted- og Lagerlokaler.

I Ejendommen findes:

Antal ialt		Deraf ledige Antal.	De ledige Lejligheder eller etage til Kroer
/	Beboelseslejligheder med 1 Værelse		
4	do. » 2 Værelser		
/	do. » 3 — uden Pigekammer		
/	do. » 3 — med Pigekammer		
/	do. » 4 — uden Pigekammer		
/	do. » 4 — med Pigekammer		
/	do. » 5 —		
/	do. » 6 —		
/	do. » 7 —		
/	do. » 8 —		
/	do. med flere end 8 Værelser		
/	Butikker		
/	Lagerlokaler		
/	Kontorlokaler		
/	Værkstedlokaler		

Løbe-Nr.:
Gade: *Polytegade*
Husnummer: *8*

Anmærkning

Anmeldelse til Byraadet

om

Beboerne, samt om Selskaber, Foreninger og Institutioner,
der benytter Lokaler
i den ovennævnte Ejendom.

I Henhold til Lov af 15. Maj 1875 § 21, jfr. § 22 pålægges det under Mulkt af 2 til 50 Kr. vedkommende Gaard- eller Husejer eller den, der repræsenterer ham i Stedet, under sin Haand at udfylde nærværende Skema.

A. **Beboelsesskemaet.** Alle i Ejendommen boende Personer opføres med deres fulde Navn og øvrige i Skemaet forlangte Oplysninger, uanset om de midlertidig er fraværende.

B. **Tillægsskema I.** (Se Bagsiden). Paa dette opføres enhver **udenbys eller i Udlandet boende Person**, der driver selvstændig Erhvervsvirksomhed fra Lokaler i Ejendommen, eller som ejer eller besidder Ejendommen eller har Andel i Indtægterne eller opbeholder anden Afgift af denne. Endvidere opføres **alle Selskaber, Foreninger og Institutioner**, uden Hensyn til hvor de er hjemmehørende, for saa vidt de benytter Lokaler i Ejendommen til Kontor, Udsalg, Værksted eller anden Erhvervsvirksomhed, ejer eller besidder Ejendommen eller opbeholder Afgift af denne.

B. **Tillægsskema II.** (Se Bagsiden). I Ejendomme med Lejligheder eller Lokaler, hvor der drives Forretning, Haandværk eller anden selvstændig Næringsdrift, maa Ejeren lade Firmaets Indehaver udfylde dette Skema.

For saa vidt der ikke er tilstrækkelig Plads paa det tilsendte Skema, ville flere paa Forlangende blive udleverede mellem Kl. 10 og 2 paa Skattekontoret, Raadhusstræde 1, 1ste Sal.

Skemaet vil blive afhentet 8 Dage efter at det er blevet tilstillet Vedkommende.

Aarhus Byraad, i Oktober 1908.

Optælling

(foretages ved Byraadets Foranstaltning)

Mandkon 8
Kvindekon 7
Ialt 15 Personer.

Ejernes Navn

N. J. Madsen

Ejernes Bopæl

Polytegade 8

Ejeren eller Viceejeren Underskrift.

Beboelseskema.

Forhus, Sidehus, Baghus. (Kølder, Stue, 1, 3al o. s. v.)	Samtlige Beboere af begge Køn. Fulde Navn. Ve. Børn uden Navn sættes »Dreng« eller »Pige«. (Mellem hver Familie må der helst være en Lines Mellemrum).	Fødsels- aar og Dag	Fødeby. Hvis udenfor Danmark, om Vedkommende har Indfødsret.	Stilling i Husstanden (Husfader, Hus- moder, Barn, Slægtning, Tyende, Løgende).	Rang, Stand og Næringsvej. Stillingen betegnes således, at det kan ses, om Ved- kommende er Principal eller Medhjælper, f. Eks. Snedkermester, Snedker- svend, Lærning o. s. v.	Arbejdsgiverens Navn og Bopæl (forsaa vi det ikke driver selvstændig Virksomhed).	Hvis flyttet i det sidste Aar, da tidligere Bopæl her i Byen (d. d. 1. d. Novbr. 1907). Gade og Hus-Nr.	Hvis tilflyttet i det sidste Aar, da hvorfra og hvornaar. By og Dato.	Den hellaarlige Husleje af Beboelsesejligh- heden, eller hvis Husleje ikke betales, da Lejeværdien		Plejehorn. Ved Plejebørn sættes »ja« i denne Rubrik.	Hvis undervejs de på denne Liste opførte skon- ferende Børn mellem 6/12 og 14/12 Aar? Gaar de i en offentlig Skole, saa denes Navn opgives. Gaar de i Privatskole saa Bestyrerens Navn opgives	Vedrørende Værnepligten.				Særlig Angivelse. 1) Dørvstamme. 2) Blinde. 3) Idioter.	
									Krooner	Antal Værelser			Kreds	Lagd	Registar	Nr.		
Forhus 1 Etage	Nils Jensen Madsen	1858 4. Febr	Søllerup	Fader	Malersv.		Salgsg.	380	4-									
	Ebbe Kristine Madsen	1860 3. Febr	Øjeaa	Moder														
	Viggo Maxims Madsen	1883 30. Okt	Storh. Stokh.	Barn	Malersvend										14	230	B	27
	Christian Sam Madsen	1884 10. Dec	Storh. Stokh.	Barn	Malersvend										4	230	A	258
	Elyne Marie Alina Madsen	1892 10. Okt	Stokh.	Barn														
	Sellen Kristine Sam Madsen	1895 18. Dec	Stokh.	Barn														
	Jens Sogaard	1889 23. Okt	Harby		Kvalting													
2 Etage	Bohann Gottlob Højhøj	1868 20. Febr	Harby	Højfader	Maliker			350	4									
	Bohann Sophie Petrus Højhøj	1860 7. Febr	Stokh.	Højmoder														
	Helmine Børge Højhøj	1846 7. Febr	Tybor	Højfader	Kantsmedl.													
3 Etage	Jens Kristian Andegård Nielsen	1876 2-11	Frausing	Fader	Løgeformand			185	4									
	Henriette Andegård Nielsen	1878 21-1	Judløse	Moder														
	Kathrine Andegård Nielsen	1902 6-3	Søhus	Barn														
	Tomad Andegård Nielsen	1903 26-10	Søhus	Barn														
	Helga Larsen	1887 20-9	Løge	Løgeformand														

Denne Rubrik udfyldes af Ejeren eller Viceværten.

Ved 1 Værelse Lejligheder forstås 1 Værelse med Køkken.

Kontorlokaler, som benyttes af et Firma opføres kun som 1 Kontorlokale, selv om der er flere Værelser. Ligesaa med Værksted- og Lagerlokaler.

I Ejendommen findes:

Antal indt.	Deraf ledige. Antal.	De ledige Lejligheder sigt udbygt til Kroer
Beboelsesejligheder med 1 Værelse		
do.	2	Værelser
do.	3	uden Pigekammer
do.	3	med Pigekammer
do.	4	uden Pigekammer
do.	4	med Pigekammer
do.	5	—
do.	6	—
do.	7	—
do.	8	—
do. med flere end 8 Værelser		
Butikker		
Lagerlokaler		
Kontorlokaler		
Værkstedlokaler		

Løbe-Nr.:
Gade: *Guldsgade*
Husnummer: *10*

Anmærkning

Anmeldelse til Byraadet

om

Beboerne, samt om Selskaber, Foreninger og Institutioner,

der benytter Lokaler

i den ovennævnte Ejendom.

I Henhold til Lov af 15. Maj 1875 § 21, jfr. § 22 pålægges det under Mulkt af 2 til 50 Kr. vedkommende Gaard- eller Husejer eller den, der repræsenterer ham i Stedet, under sin Haand at udfylde nærværende Skema.

- A. **Beboelsesskemaet.** Alle i Ejendommen boende Personer opføres med deres fulde Navn og øvrige i Skemaet forlangte Oplysninger, uanset om de midlertidig er fraværende.
- B. **Tillægsskema I.** (Se Bagsiden). Paa dette opføres enhver **udenbys eller i Udlandet boende Person**, der driver selvstændig Erhvervsvirksomhed fra Lokaler i Ejendommen, eller som ejer eller besidder Ejendommen eller har Andel i Indtægterne eller opbeholder anden Afgift af denne. Endvidere opføres **alle Selskaber, Foreninger og Institutioner**, ude: Hensyn til hvor de er hjemmehørende, for saa vidt de benytter Lokaler i Ejendommen til Kontor, Udsalg, Værksted eller anden Erhvervsvirksomhed, ejer eller besidder Ejendommen eller opbeholder Afgift af denne.
- B. **Tillægsskema II.** (Se Bagsiden). I Ejendomme med Lejligheder eller Lokaler, hvor der drives Forretning, Haandværk eller anden selvstændig Næringsdrift, maa Ejeren lade Firmaets Indehaver udfylde dette Skema.

For saa vidt der ikke er tilstrækkelig Plads paa det tilsendte Skema, ville flere paa Forlangende blive udleverede mellem Kl. 10 og 2 paa Skattekontoret, Raadhusstræde 1, 1ste Sal.

Skemaet vil blive afhentet 8 Dage efter at det er blevet tilstillet Vedkommende.

Aarhus Byraad, i Oktober 1908.

Ejernes Navn *Roemnis Sørensen.*

Ejernes Bopæl *Guldsgade. Nr. 10.*

Optælling
(foretages ved Byraadets Eoranstaltning)

Mandkon	1
Kvindekon	2
Ialt	3

Personer.

Ejernes eller Viceejernes Underskrift.

anden selvstændig

Privat Bopæl

Beboelseskema.

Forhus, Sidehus, Baghus, (Kelder, Stue, 1. Sal o. s. v.)	Samtlige Beboere af begge Køn. Fulde Navn. Ved Børn uden Navn sættes »Dreng« eller »Pige«. (Mellem hver Familie må der helst være en Linies Mellemrum).	Fødselsaar og Dag	Fødeby. Hvis udenfor Danmark, om Vedkommende har Indfødsret.	Stilling i Husstanden (Husfader, Husmoder, Barne, Slægtning, Tyende, Løgerende)	Rang, Stand og Næringsvej. Stillingen betegnes saaledes, at det kan ses, om Vedkommende er Principal eller Medhjælper. I Eks. Snekermester, Snekersvend, Lærling o. s. v.	Arbejdsgiverens Navn og Bopæl (forsaa vi det ikke driver selvstændig Virksomhed).	Hvis flyttet i det sidste Aar, da tidligere Bopæl her i Byen (d. d. og hvornaar). Gade og Hus-Nr.	Hvis tilflyttet i det sidste Aar, da hvornaar.	Den helaarlige Husleje af Beboelseslejligheden, eller, hvis Husleje ikke betales, da Lejeværdien	Plejebørn. Ved Plejebørn sættes »ja« i denne Rubrik.	Hvor undervisning de paa denne Liste opførte skolebørn er uddannede. Gaa de i en offentlig Skole, saa gives deres Navn og Gade og Hus-Nr. i Privatskole saa Bestyrerens Navn anføres.	Vedrorende Værnepligten.				Særlig Angivelse. 1) Døvstumme. 2) Blinde. 3) Idioter.	
												Kroer	Antal Værelser	Kreds	Løst		Bagstav
Hjernen	Ramnis Sørensen. Kirsten Marie Sørensen.	1844 1853	H. Haas	Olste Mand	Arbejdsmand.		Løstg.		150. 2 Værelser								
Kvisten	Marie Borup	1843 1840	Haas	Enke					110. 2 Værelser								

Denne Rubrik udfyldes af Ejeren eller Viceværtten.

Ved 1 Værelse Lejligheder forstås 1 Værelse med Køkken.
Kontorlokaler, som benyttes af et Firma opføres kun som 1 Kontorlokale, selv om der er flere Værelser. Ligesaa med Værksted- og Lagerlokaler.

I Ejendommen findes:

Antal ialt	Beboelseslejligheder med 1 Værelse	Deraf ledige Antal	De ledige Lejligheder allet udfyldt til Kroer
	do. * 2 Værelser		
2	do. * 3 uden Pigekammer		
	do. * 3 med Pigekammer		
	do. * 4 uden Pigekammer		
	do. * 4 med Pigekammer		
	do. * 5		
	do. * 6		
	do. * 7		
	do. * 8		
	do. med flere end 8 Værelser		
	Butikker		
	Lagerlokaler		
	Kontorlokaler		
	Værkstedlokaler		

Løbe-Nr.:

Gade:

Husnummer:

Sølystgade
12

Anmærkning

Anmeldelse til Byraadet

om

Beboerne, samt om Selskaber, Foreninger og Institutioner,
der benytter Lokaler
i den ovennævnte Ejendom.

I Henhold til Lov af 15. Maj 1875 § 21, jfr. § 22 paalægges det under Mulkt af 2 til 50 Kr. vedkommende Gaard- eller Husejer eller den, der repræsenterer ham i Stedet, under sin Haand at udfylde nærværende Skema.

- A. **Beboelsesskemaet.** Alle i Ejendommen boende Personer opføres med deres fulde Navn og øvrige i Skemaet forlangte Oplysninger, uanset om de midlertidig er fraværende.
- B. **Tillægsskema I.** (Se Bagsiden). Paa dette opføres enhver **udenbys eller i Udlandet boende Person**, der driver selvstændig Erhvervsvirksomhed fra Lokaler i Ejendommen, eller som ejer eller besidder Ejendommen eller har Andel i Indtægterne eller oppebærer anden Afgift af denne. Endvidere opføres **alle Selskaber, Foreninger og Institutioner**, uden Hensyn til hvor de er hjemmehørende, for saa vidt de benytter Lokaler i Ejendommen til Kontor, Udsalg, Værksted eller anden Erhvervsvirksomhed, ejer eller besidder Ejendommen eller oppebærer Afgift af denne.
- B. **Tillægsskema II.** (Se Bagsiden). I Ejendomme med Lejligheder eller Lokaler, hvor der drives Forretning, Haandværk eller anden selvstændig Næringsdrift, maa Ejeren lade Firmaets Indehaver udfylde dette Skema.

For saa vidt der ikke er tilstrækkelig Plads paa det tilsendte Skema, vilde flere paa Forlangende blive udleverede mellem Kl. 10 og 2 paa Skattekontoret, Raadhusstræde 1, 1ste Sal.

Skemaet vil blive afhentet 8 Dage efter at det er blevet tilstillet Vedkommende.

Aarhus Byraad, 1 Oktober 1908.

Ejernes Navn

Svend Bodilsen

Ejernes Bopæl

Sølystgade 12.

Optælling

(foretages ved Byraadets Foranstaltning)

Mandken

15

Kvindeken

18

Ialt 33 Personer.

Ejernes eller Viceensens Underskrift.

Beboelseskema.

Forhus, Sidehus, Baghus, (Kvæder, Stue, 1. Sal o. s. v.)	Samtlige Beboere af begge Køn. Fulde Navn. Vn. Barn uden Navn sættes »Dreng« eller »Pige«. (Mellem hver Familie maa der helst være en Linies Mellemlum).	Fødselsaar og Dag	Fødeby. Hvis udenfor Danmark, om Vedkommende har Indfødsret.	Stilling i Husstanden (Husfader, Husmoder, Barn, Slægtning, Tyende, Logerende).	Rang, Stand og Næringsvej. Stillingen betegnes saaledes, at det kan ses, om Vedkommende er Principal eller Medhjælper, L. Eks. Snedkermester, Snedkersvend, Lærling o. s. v.	Arbejdsgiverens Navn og Bopæl (forsaa vidt De ikke driver selvstændig Virksomhed).	Hvis flyttet i det sidste Aar, da tidligere Bopæl her i Byen (d. 1ste Novbr. 1907). Gade og Hus-Nr.	Hvis tilflyttet Byen i det sidste Aar, da hvorfra og hvornaar. By og Dato.	Den hellaarlige Husleje af Beboelseslejligheden, eller, hvis Husleje ikke betales, da Lejeværdien		Plejebørn. Ved Plejebørn sættes »Ja« i denne Rubrik.	Hvor undervejs de paa denne Liste opførte skudsrammede Børn mellem 0/6 og 14/6 Aar? Gaar de i en offentlig Skole, saa sættes Navn og Klasse. Gaar de i Privatskole, saa sættes Navn og Klasse.	Vedrørende Værnepligten. For enhver Mand mellem 20 og 28 Aar (hvad enten han er anført som Beboer, Tjenesttyende eller Logerende) opføres (eller Indtægtsbetalt, Sæfatsbog, Forstærkingspapir eller Afstigningsbog).				Særlig Angivelse. 1) Dovstumme. 2) Blinde. 3) Idioter.
									Kroner	Antal Værelser			Kreds	Lagel	Bogst.	Nr.	
Forhus 1 Sal	Christine Wilhelmine Nørkby	1857	København	Fødemoder	Bonkøber	"	"	"	400	3	"	"	"	"	"	"	"
	Lejligd Margrethe Vilga-Nielsen	1871	København	Fødemoder	"	"	"	"	"	"	"	"	"	"	"	"	"
Do Stue	Lars Pedersen	1853	København	Arbejder	"	"	"	"	240	"	"	"	"	"	"	"	"
	Edle Marie Petersen	1850	København	Hjælper	Ug. jf.	"	"	"	"	"	"	"	"	"	"	"	"
Kvæder	Peder Pedersen	1868	København	Arbejder	"	De Forenede Jernstøberier	København	"	250	3	"	"	"	"	"	"	"
	Karoline Marie Sabine Nielsen	1867	København	Fødemoder	"	"	"	"	"	"	"	"	"	"	"	"	"
	Louise Kirstine Pedersen	1859	København	Hjælper	"	"	"	"	"	"	"	"	"	"	"	"	"
	Peter Kristian Pedersen	1891	København	Arbejder	"	"	"	"	"	"	"	"	"	"	"	"	"
	Kristian Carl Georg Pedersen	1892	København	Hjælper	"	"	"	"	"	"	"	"	"	"	"	"	"
	Karl Vilge Kristian Pedersen	1896	København	Hjælper	"	"	"	"	"	"	"	"	"	"	"	"	"
	Dagmar Sylvia Frederikke Pedersen	1897	København	Hjælper	"	"	"	"	"	"	"	"	"	"	"	"	"
	Olga Augusta Marie Pedersen	1898	København	Hjælper	"	"	"	"	"	"	"	"	"	"	"	"	"
	Gerda Marie Eliabet Pedersen	1899	København	Hjælper	"	"	"	"	"	"	"	"	"	"	"	"	"
	Solger Niels Kristian Pedersen	1901	København	Hjælper	"	"	"	"	"	"	"	"	"	"	"	"	"
	Vilge Kristian Frederik Pedersen	1902	København	Hjælper	"	"	"	"	"	"	"	"	"	"	"	"	"
	Erna Marie Eliabet Pedersen	1902	København	Hjælper	"	"	"	"	"	"	"	"	"	"	"	"	"
	Ninna Kristian Frederik Pedersen	1908	København	Hjælper	"	"	"	"	"	"	"	"	"	"	"	"	"
Stuen o. G.	Lars Peter Justesen	1858	Landsby	Fader	Skovarbejder	H. F. Tommermøllehus	H. F. Tommermøllehus	"	210	"	"	"	"	"	"	"	"
	Petrine Lassen Justesen	1850	Foldby	Moder	"	"	"	"	"	"	"	"	"	"	"	"	"
	Carl Marinus Justesen	1890	Arhus	Barn	Smidearbejder	J. P. Johansen	Fulderbygade	"	"	"	"	"	"	"	"	"	"
	Louise Kristine Justesen	1892	Arhus	Barn	"	"	"	"	"	"	"	"	"	"	"	"	"
	Kirstine Marie Justesen	1896	Arhus	Barn	"	"	"	"	"	"	"	"	"	"	"	"	"
	Ine Elisabeth Justesen	1898	Arhus	Barn	"	"	"	"	"	"	"	"	"	"	"	"	"
	Rasmus Peter Justesen	1903	Arhus	Barn	"	"	"	"	"	"	"	"	"	"	"	"	"
	Kirsten Andersen fød Bremsen	1824	Østby	Bestemoder	"	"	"	"	"	"	"	"	"	"	"	"	"
Kvæden	Oskar Jensen	1875	Arhus	Arbejder	"	"	"	"	"	"	"	"	"	"	"	"	"
	Marie Jensen	1876	Arhus	Hjælper	"	"	"	"	160	"	"	"	"	"	"	"	"
1 Sal	Maricus Gotfred Engsig	1869	Randers	Fader	Madam.	"	"	"	220	3	"	"	"	"	"	"	"
	Anna Marie Engsig	1868	Randers	Moder	"	"	"	"	"	"	"	"	"	"	"	"	"
	Elly Beila Jenszema Engsig	1886	Arhus	Barn	"	"	"	"	"	"	"	"	"	"	"	"	"
	Anker Henry Engsig	1889	Arhus	"	"	"	"	"	"	"	"	"	"	"	"	"	"
	Togo Gotfred Engsig	1892	Arhus	"	"	"	"	"	"	"	"	"	"	"	"	"	"
	Helthy Emilie Engsig	1894	Arhus	"	"	"	"	"	"	"	"	"	"	"	"	"	"

Denne Rubrik udfyldes af Ejeren eller Viceværtten.

Ved 1 Værelses Lejligheder forstås 1 Værelse med Køkken.
Kontorlokaler, som benyttes af et Firma opføres kun som 1 Kontorlokale, selv om der er flere Værelser. Ligesaa med Værksted- og Lagerlokaler.

I Ejendommen findes:

Antal ialt	Deraf ledige Antal	De ledige Lejligheder er det udlejet til Kroner
Beboelseslejligheder med 1 Værelse		
		do. » 2 Værelser
6		do. » 3 — uden Pigekammer
		do. » 3 — med Pigekammer
		do. » 4 — uden Pigekammer
		do. » 4 — med Pigekammer
		do. » 5 —
		do. » 6 —
		do. » 7 —
		do. » 8 —
		do. med flere end 8 Værelser
		Butikker
		Lagerlokaler
		Kontorlokaler
		Værkstedlokaler

Finsen's Skole
Finsen's Skole
Finsen's Skole
Finsen's Skole
Finsen's Skole

Borgersk-Paradysgade
Borgersk-Paradysgade

Norrebro Skole

Loke-Nr.:
Gade: *Sølystgade*
Husnummer: *14*

Anmærkning

Anmeldelse til Byraadet

om

Beboerne, samt om Selskaber, Foreninger og Institutioner,
der benytter Lokaler
i den ovennævnte Ejendom.

I Henhold til Lov af 15. Maj 1875 § 21, jfr. § 22 pålægges det under Mulkt af 2 til 50 Kr. vedkommende Gaard- eller Husejer eller den, der repræsenterer ham i Stedet, under sin Haand at udfylde nærværende Skema.

A. **Beboelsesskemaet.** Alle i Ejendommen boende Personer opføres med deres fulde Navn og øvrige i Skemaet forlangte Oplysninger, uanset om de midlertidig er fraværende.

B. **Tillægsskema I.** (Se Bagsiden). Paa dette opføres enhver **udenbys eller i Udlandet boende Person**, der driver selvstændig Erhvervsvirksomhed fra Lokaler i Ejendommen, eller som ejer eller besidder Ejendommen eller har Andel i Indtægterne eller oppebærer anden Afgift af denne. Endvidere opføres **alle Selskaber, Foreninger og Institutioner**, uden Hensyn til hvor de er hjemmehørende, for saa vidt de benytter Lokaler i Ejendommen til Kontor, Udsalg, Værksted eller anden Erhvervsvirksomhed, ejer eller besidder Ejendommen eller oppebærer Afgift af denne.

B. **Tillægsskema II.** (Se Bagsiden). I Ejendomme med Lejligheder eller Lokaler, hvor der drives **Forretning, Haandværk eller anden selvstændig Næringsdrift**, maa Ejeren lade Firmaets Indehaver udfylde dette Skema.

For saa vidt der ikke er tilstrækkelig Plads paa det tilsendte Skema, ville flere paa Forlangende blive udleverede mellem Kl. 10 og 2 paa Skattekontoret, Raadhusstræde 1, 1ste Sal.

Skemaet vil blive afhentet 8 Dage efter at det er blevet tilstillet Vedkommende.

Aarhus Byraad, i Oktober 1908.

anden selvstændig

Privat Bopæl

Optælling

(foretages ved Byraadets Foranstaltning).

Mandken 5
Kvindeken 6
Ialt 11 Personer.

Ejernes Navn

Søren Jakobsen

Ejernes Bopæl

Sølystgade. 14.

Ejernes eller Vicararius Underskrift.

Beboelseskema.

Forhus. Bogstav. (Kelder, Stue, 1. Sal o. s. v.)	Samtlige Beboere af begge Køn. Fulde Navn. Ved børn uden Navn sættes »Dreng« eller »Pige«. (Mellem hver Familie maa der helst være en Linies Mellemrum).	Fødsels- aar og Dag	Fødeby. Hvis udenfor Danmark, om Vedkommende har Indfødsret.	Stilling i Husstanden (Husfader, Hus- moder, Barn, Slægting, Tjende, Løjerende).	Rang, Stand og Næringsvej. Stillingen betegnes saaledes, at det kan ses, om Ved- kommende er Principal eller Medhjælper, l. Eks. Snedkermester, Snedker- svend, Lærling o. s. v.	Arbejdsgiverens Navn og Bopæl (forsnavet De ikke driver selvstændig Virksomhed).	Hvis flyttet i det sidste Aar, da tidligere Bopæl her i Byen (d. 1ste Novbr. 1907). Gade og Hus-Nr.	Hvis tilflyttet Byen i det sidste Aar, da hvornår og hvornår. By og Dato.	Den helaarlige Husleje af Beboelseslejligheden, eller, hvis Husleje ikke betales, da Lejeværdien		Plejebarn. Ved Plejebarn sættes »ja« i denne Rubrik.	Hvor undervejs de paa denne Liste opførte skøn- fæmmede Børn mellem 6 1/2 og 14 1/2 Aar? Gaar de i en offentlig Skole, saa dennes Navn opgives. Gaar de i Privatskole maa Bestyrerens Navn anføres.	Vedrørende Værnepligten. For enhver Mand mellem 20 og 28 Aar (undtagen dem, der er anført som Beboer, Tjeneststævende eller Løjerende) opgives (efter Indtægtspligtens, Særligheds-, For- stærknings- eller Afgangspligt).				Særlig Angivelse. 1) Døvstumme. 2) Blinde. 3) Idioter.		
									Kroner	Antal Værelser			Kreds	Lagel	Bogstav	Nr.			
2 Væ	Niels Anton Jensen Karen Christine Jensen Karen Margrethe Jensen Edith Trine Jensen	9/3 1871 21/1 1878 8/4 1891 13/5 1894	Vlaum	Husfader Husmoder Barn Barn	Mursvend	Mester Poulsgade 8	Jordenskjulgade Jordenskjulshus		210	3									
1 Sal	Peter Stohmann Rohde Jensine Kliskane Rohde Friedrik Stohmann Rohde Ella Stohmann Rohde	9/5 1871 2/6 1872 19/6 1896 8/9 1900	Kusum	Husfader Husmoder Barn Barn	Hellner	Restauratør Jørgensen, Torngade Langelandsvej 13			250	3				4	230	0	435		
2 Sal	Sören Jakobsen Johanna Beata Jakobsen Paul et. J. Ostergaard	9/2 1876 18/4 1851 1866	Felle	Husfader Husmoder Løjerende	Arbejdsmand Maler	De Danske Spritfabriker Nestgade 67 L. Wiise, Malermester.			250	3									

Denne Rubrik udfyldes af Ejeren eller Viceværtten.

Ved 1 Værelses Lejligheder forstås 1 Værelse med Køkken.

Kontorlokaler, som benyttes af et Firma opføres kun som 1 Kontorlokale, selv om der er flere Værelser. Ligesaa med Værksted- og Lagerlokaler.

I Ejendommen findes:

Antal i alt	Deraf ledige. Antal.	De ledige Lejligheder sigt udgjort til Kroner
Beboelseslejligheder med 1 Værelse		
		do. * 2 Værelser
3		do. * 3 uden Pigekammer
		do. * 3 med Pigekammer
		do. * 4 uden Pigekammer
		do. * 4 med Pigekammer
		do. * 5 —
		do. * 6 —
		do. * 7 —
		do. * 8 —
		do. med flere end 8 Værelser
		Butikker
		Lagerlokaler
		Kontorlokaler
		Værkstedlokaler

Løbe-Nr.:
Gade: *Sølystgade*
Husnummer: *16*

Anmærkning

Anmeldelse til Byraadet

om

Beboerne, samt om Selskaber, Foreninger og Institutioner,
der benytter Lokaler
i den ovennævnte Ejendom.

I Henhold til Lov af 15. Maj 1875 § 21, jfr. § 22 pålægges det under Mulkt af 2 til 50 Kr. vedkommende Gaard- eller Husejer eller den, der repræsenterer ham i Stedet, under sin Haand at udfylde nærværende Skema.

A. Beboelsesskemaet. Alle i Ejendommen boende Personer opføres med deres fulde Navn og øvrige i Skemaet forlangte Oplysninger, uanset om de midlertidig er fraværende.

B. Tillægsskema I. (Se Bagsiden). Paa dette opføres enhver **udenbys eller i Udlandet boende Person**, der driver selvstændig Erhvervsvirksomhed fra Lokaler i Ejendommen, eller som ejer eller besidder Ejendommen eller har Andel i Indtagterne eller oppebærer anden Afgift af denne. Endvidere opføres **alle Selskaber, Foreninger og Institutioner**, uden Hensyn til hvor de er hjemmehørende, for saa vidt de benytter Lokaler i Ejendommen til Kontor, Udsalg, Værksted eller anden Erhvervsvirksomhed, ejer eller besidder Ejendommen eller oppebærer Afgift af denne.

B. Tillægsskema II. (Se Bagsiden). I Ejendomme med Lejligheder eller Lokaler, hvor der drives Forretning, Haandværk eller anden selvstændig Næringsdrift, maa Ejeren lade Firmaets Indehaver udfylde dette Skema.

For saa vidt der ikke er tilstrækkelig Plads paa det tilsendte Skema, vilde flere paa Forlangende blive udleverede mellem Kl. 10 og 2 paa Skattekontoret, Raadhusstræde 1, 1ste Sal.

Skemaet vil blive afhentet 8 Dage efter at det er blevet tilstillet Vedkommende.

Aarhus Byraad, i Oktober 1908.

Ejernes Navn

J. L. Lunde

Ejernes Bopæl

Sølystgade 16

Optælling

(foretages ved Byraadets Foranstaltning)

Mandken 3
Kvindeken 4
Ialt 7 Personer.

Ejernes eller Viceværdens Underskrift.

Beboelseskema.

Forhus, Sidehus, Baghus, (Kælder, Stue, 1. Sal o. s. v.)	Samtlige Beboere af begge Køn. Fulde Navn. Ved Barn uden Navn sættes »Dreng« eller »Pige«. (Mellem hver Familie må der helst være en Liniis Mellemrum).	Fødselsaar og Dag	Fødeby. Hvis udenfor Danmark, om Vedkommende har Indfødsret.	Stilling i Husstanden (Husfader, Husmoder, Barn, Slægtning, Tyende, Løgerende).	Rang, Stand og Næringsvej. Stillingen betegnes saaledes, at det kan ses, om Vedkommende er Principal eller Medhjælper, f. Eks. Snedkermester, Snedkersvend, Lærling o. s. v.	Arbejdsgiverens Navn og Bopæl (forsaa vi De ikke driver selvstændig Virksomhed).	Hvis flyttet i det sidste Aar da tidligere Bopæl her i Byen (d. d. Novbr. 1905). Gade og Husnr.	Hvis tilflyttet Byen i det sidste Aar, da hvorfra og hvornaar.	Den holaarlige Husleje af Beboelseslejligheden, eller, hvis Husleje ikke betales, da Lejeværdien		Plejebørn. Ved Plejebørn sættes »ja« i denne Rubrik.	Hvis undervises de paa denne Liste opførte skoleklasser i Byen mellem 6 1/2 og 14 1/2 Aar? Gaae de i en offentlig Skole, saa denes Navn opgives. Gaae de i Privatskole saa Bestyrerens Navn opgives.	Vedrorende Værnepligten.			Særlig Angivelse. 1) Dovstamme. 2) Blinde. 3) Idioter.
									Kroner	Antal Værelser			Kreds	Løst	Bopælsnr	
Forhus Stuen	Yeffe Christensen Lind Caroline Lind Peder Lind Marie Kristine Lind	24 63 27 69 24 89 25 91	Hjørring Hjørring Hjørring do	Husfader Husmoder Barn do	Højvej og Kirkebakken Kjøbmand Cykle Lærling do				250	4						
Forhus I Sal	J. Chr. Hansen Anine Kristine Hansen Ellen Margrethe Hansen	27 11 18 3 8 18 13 07	Tyngby Elev Hjørring	Husfader Husmoder Barn	Abnø Hjelmvej N. S. 2. Sal				795	2						

Denne Rubrik udfyldes af Ejeren eller Viceværten.

Ved 1 Værelses Lejligheder forstås 1 Værelse med Køkken.
Kontorlokaler, som benyttes af et Firma opføres kun som 1 Kontorlokale, selv om der er flere Værelser. Ligesaa med Værksted- og Lagerlokaler.

I Ejendommen findes:

Antal ialt	Deraf ledige Antal	De ledige Lejligheder siddt udfyldt til Kroner
Beboelseslejligheder med 1 Værelse		
/	do.	• 2 Værelser
	do.	• 3 — uden Pigekammer
	do.	• 3 — med Pigekammer
	do.	• 4 — uden Pigekammer
	do.	• 4 — med Pigekammer
	do.	• 5 —
	do.	• 6 —
	do.	• 7 —
	do.	• 8 —
	do.	med flere end 8 Værelser
/	Butikker	
/	Lagerlokaler	
	Kontorlokaler	
/	Værkstedlokaler	

udenbys boende Personer
Ejendommen eller opbeholder

Anmærkning

Lobe-Nr.
Gade: *Sølystgade*
Husnummer: *18*

Anmeldelse til Byraadet

om

Beboerne, samt om Selskaber, Foreninger og Institutioner,
der benytter Lokaler
i den ovennævnte Ejendom.

I Henhold til Lov af 15. Maj 1875 § 21, jfr. § 22 pålægges det under Mulkt af 2 til 50 Kr. vedkommende Gaard- eller Husejer eller den, der repræsenterer ham i Stedet, under sin Haand at udfylde nærværende Skema.

A. Beboelseskemaet. Alle i Ejendommen boende Personer opføres med deres fulde Navn og øvrige i Skemaet forlangte Oplysninger, uanset om de midlertidig er fraværende.

B. Tillægsskema I. (Se Bagsiden). Paa dette opføres enhver **udenbys eller i Udlandet boende Person**, der driver selvstændig Erhvervsvirksomhed fra Lokaler i Ejendommen, eller som ejer eller besidder Ejendommen eller har Andel i Indtægterne eller opbeholder anden Afgift af denne. Endvidere opføres **alle Selskaber, Foreninger og Institutioner**, uden Hensyn til hvor de er hjemmehørende, for saa vidt de benytter Lokaler i Ejendommen til Kontor, Udsalg, Værksted eller anden Erhvervsvirksomhed, ejer eller besidder Ejendommen eller opbeholder Afgift af denne.

B. Tillægsskema II. (Se Bagsiden). **I Ejendomme med Lejligheder eller Lokaler, hvor der drives Forretning, Haandværk eller anden selvstændig Næringsdrift**, maa Ejeren lade Firmaets Indehaver udfylde dette Skema.

For saa vidt der ikke er tilstrækkelig Plads paa det tilsendte Skema, ville flere paa Forlangende blive udleverede mellem Kl. 10 og 2 paa Skattekontoret, Raadhusstræde 1, 1ste Sal.

Skemaet vil blive afhentet 8 Dage efter at det er blevet tilstillet Vedkommende.

Aarhus Byraad, i Oktober 1908.

eller anden selvstændig

Privat Bopæl

Sølystgade 16

Ejers Navn

C. E. Jørgensen

Ejers Bopæl

Sølystgade 18 F

Optælling

(foretages ved Byraadets Foranstaltning)

Mandken *6*
Kvindeken *5*
Ialt *11* Personer.

C. E. Jørgensen
Ejers eller Værstedsunderskrift

Beboelseskema.

Forhus, Sidehus, Baghus (Kelder, Stue, 1. Sal o. s. v.)	Samtlige Beboere af begge Køn. Fulde Navn. Ved Børn uden Navn sættes «Dreng» eller «Pige». (Mellem hver Familie maa der helst være en Linie Mellemlinje).	Fødselsaar og Dag	Fødeby. Hvis udenfor Danmark, om Vedkommende har Indfødsret.	Stilling i Husstanden (Husfader, Husmoder, Barne, Slægtning, Tyende, Løgerende).	Rang, Stand og Næringsvej. Stillingen betegnes saaledes, at det kan ses, om Vedkommende er Principal eller Medhjælper, f. Eks. Snedkermester, Snedkersvend, Lærling o. s. v.	Arbejdsgiverens Navn og Bopæl (forsaa vidt De ikke driver selvstændig Virksomhed).	Hvis flyttet i det sidste Aar, da hvorfra og hvornaar. (By og Dato.)	Den hellaarlige Husleje af Beboelseslejligheden, eller, hvis Husleje ikke betales, da Lejeværdien	Plejebørn. Ved Plejebørn sættes «ja» i denne Rubrik.	Hvor undervises de paa denne Liste opførte skolefærdige Børn mellem 6 1/2 og 14 1/2 Aar? Gaar de i en offentlig Skole, sættes deres Navn opgivende i denne Rubrik. Gaar de i Privatskole sættes Bostyrelserens Navn opgivende i denne Rubrik.	Vedørende Værnepligten. For enhver Mand mellem 20 og 28 Aar (hvis enten han er ansat som Beboer, Tjenestgjænde eller Løgerende) opføres (efter Indtægtsbevis, Sæfartsbog, Forsterkningspapir eller Afregningsbog)				Særlig Angivelse. 1) Døvstumme. 2) Blinde. 3) Idioter.					
											Kroner	Antal Værelser	Kreds	Lagel		Bogstav	Nr.			
1 ^{ste} Sal	Christiane Eduard Jensen	3/6 77	Olbjerg		Lørdagsmand	Stoffabrikken Mellegade 42														
"	Agnes Henriette Frederikke Jensen	2/3 79	"																	
"	Christian Eduard Jensen	2/12 08	Århus																	
"	Carl Arne Jensen	3/3 08	"																	
2 ^{de} Sal	Jens Peter Christian Andersen	27/10 80	Århus		Jørmø	J. Frøbe Efterfølgere Søndagsgade 72														
"	Emma Sofie Frederikke Andersen	17/1 86	Hallundborg																	
"	Hilma Johanne Margarethe Andersen	27/1 07	"																	
Stuen	Nils Sørensen	28/11 18 43	Søring		Arbejdsmand															
"	Anne Marie Sørensen	21/12 18 55	Osby																	
Stuen i Baghuset	Hans Madsen Ballges	2/10 18 70	Århus		Arbejdsmand															
"	Anne Hjertine Petersen	29/3 18 72	"																	
1 ^{ste} Sal i Baghuset																				

Denne Rubrik udfyldes af Ejeren eller Viceværtten.

Ved 1 Værelses Lejligheder forstås 1 Værelse med Køkken. Kontorlokaler, som benyttes af et Firma opføres kun som 1 Kontorlokale, selv om der er flere Værelser. Ligesaa med Værksted- og Lagerlokaler.

I Ejendommen findes:

Antal ialt	Beboelseslejligheder med 1 Værelse	Deraf ledige Antal.	Delejligheder uden Værelser eller uden Køkken
	do. » 2 Værelser		
4	do. » 3 — uden Pigekammer		
1	do. » 3 — med Pigekammer		
	do. » 4 — uden Pigekammer		
	do. » 4 — med Pigekammer		
	do. » 5 —		
	do. » 6 —		
	do. » 7 —		
	do. » 8 —		
	do. med flere end 8 Værelser		
	Butikker		
	Lagerlokaler		
	Kontorlokaler		
	Værkstedlokaler		

udenbys boende Personer
Ejendommen eller opbejærer

Label-Nr.
Gade: *Lølystgade*
Husnummer: *20*

Anmærkning

Anmeldelse til Byraadet

om

Beboerne, samt om Selskaber, Foreninger og Institutioner,
der benytter Lokaler
i den ovennævnte Ejendom.

I Henhold til Lov af 15. Maj 1875 § 21, jfr. § 22 pålægges det under Mulkt af 2 til 50 Kr. vedkommende Gaard- eller Husejer eller den, der repræsenterer ham i Stedet, under sin Haand at udfylde nærværende Skema.

A. **Beboelsesskemaet.** Alle i Ejendommen boende Personer opføres med deres fulde Navn og øvrige i Skemaet forlangte Oplysninger, uanset om de midlertidig er fraværende.

B. **Tillægsskema I.** (Se Bagsiden). Paa dette opføres enhver **udenbys eller i Udlandet boende Person**, der driver selvstændig Erhvervsvirksomhed fra Lokaler i Ejendommen, eller som ejer eller besidder Ejendommen eller har Andel i Indtægterne eller opbejærer anden Afgift af denne. Endvidere opføres **alle Selskaber, Foreninger og Institutioner**, uden Hensyn til hvor de er hjemmehørende, for saa vidt de benytter Lokaler i Ejendommen til Kontor, Udsalg, Værksted eller anden Erhvervsvirksomhed, ejer eller besidder Ejendommen eller opbejærer Afgift af denne.

B. **Tillægsskema II.** (Se Bagsiden). I Ejendomme med Lejligheder eller Lokaler, hvor der drives Forretning, Haandværk eller anden selvstændig Næringsdrift, maa Ejeren lade Firmaets Indehaver udfylde dette Skema.

For saa vidt der ikke er tilstrækkelig Plads paa det tilsendte Skema, ville flere paa Forlangende blive udleverede mellem Kl. 10 og 2 paa Skattekontoret, Raadhusstræde 1, 1ste Sal.

Skemaet vil blive afhentet 8 Dage efter at det er blevet tilstillet Vedkommende.

Aarhus Byraad, i Oktober 1908.

Optælling

(foretages ved Byraadets Foranstaltning).

Mandkon 9
Kvindekon 6
Ialt 15 Personer.

Ejernes Navn

H. Chr. Christensen

Ejernes Bopæl

Lølystgade 20

Ejernes eller Vicevejens Underskrift.

Beboelseskema.

Forhus, Sidehus, Baghus (Kelder, Stue, I. Sal o. s. v.)	Samtlige Beboere af begge Køn. Fulde Navn. Ved børn uden Navn sættes »Dreng« eller »Pige«. (Mellem hver Familie maa der helst være en Linies Mellemrum).	Fødselsaar og Dag	Fødeby. Hvis udenfor Danmark, om Vedkommende har Indfødsret.	Stilling i Husstanden (Husfader, Husmoder, Barne, Slægtning, Tyende, Løgende).	Rang, Stand og Næringsvej. Stillingen betegnes saaledes, at det kan ses, om Vedkommende er Principal eller Medhjælper, f. Eks. Snedkermester, Snedkersvend, Lærling o. s. v.	Arbejdsgiverens Navn og Bopæl (fornavn! De ikke driver selvstændig Virksomhed).	Hvis Byen i det sidste da tidligere har i Byen har, da hvorfra Novbr. 1890 og hvornår. Gade og By og Dato.	Den hellaarlige Husleje af Beboelseslejligheden, eller, hvis Husleje ikke betales, da Lejeværdien		Plejebørn. Ved Plejebørn sættes »ja« i denne Rubrik.	Hvor undervises de paa denne Liste opførte skolefærdige Børn mellem 6 1/2 og 14 1/2 Aar? Gaar de i en offentlig Skole, saa dennes Navn opgives. Gaar de i Privatskole maa Bystyrets Navn indføres	Vedrorende Værnepligten. For enhver Mand mellem 20 og 28 Aar (hvad enten han er anført som Beboer, Tjenestgjænde eller Løgende) opføres (eller Indtægtspligtens, Sæfartsbog, Forstærkningspligt eller Afregningsbog)				Særlig Angivelse. 1) Dovstamme. 2) Blinde. 3) Idioter.
								Kroner	Antal Værelser			Kreds	Lagel	Bogstav	Nr.	
1 ^{ste} Sal	Marius Christian Christensen ✓ Hans Peter Christensen ✓ Mary Christensen ✓ Hans Augustus Paulsen Christensen ✓ Nicolaj Nikolaj Christensen ✓ Pammi Christensen ✓ Christian Tage Mathias Christensen ✓ Lars Vilhelm Olf Christensen ✓ Frederik Otto Christensen ✓	24/11/86 2/11/87 2/11/82 24/11/84 2/11/86 22/11/87 18/10/80 24/03 24/06 22/08	Lyngby Lyngby Lyngby ✓ ✓ ✓ ✓ ✓ ✓ ✓	Husfader Husmoder Barne ✓ ✓ ✓ ✓ ✓ ✓ ✓	Stikkemåler Begyndelseslærer Begyndelseslærer Begyndelseslærer Begyndelseslærer Begyndelseslærer Begyndelseslærer Begyndelseslærer Begyndelseslærer Begyndelseslærer			240	3							
2 ^{de} Sal	Hans Peter Andersen Martha Kristine Andersen Dreng Bodil Sabine Andersen	24/02 25/02 13/02 24/01	Horsens Fredericia Starkus Horsens	Husfader Husmoder Barne Husmoder	Stikkemåler Læringslærer Læringslærer Læringslærer			290	3			4	230	8	278	
1 ^{ste} Sal	Dorthea Marie Christensen	27/09/89	Lyngby	Husmoder	Husmoder			160	2							

Denne Rubrik udfyldes af Ejeren eller Viceværtten.

Ved 1 Værelses Lejligheder forstaaes 1 Værelse med Køkken.
Kontorlokaler, som benyttes af et Firma opføres kun som 1 Kontorlokale, selv om der er flere Værelser. Ligesa med Værksted- og Lagerlokaler.

I Ejendommen findes:

Antal ialt	Beboelseslejligheder med 1 Værelse	Deraf ledige. Antal.	De ledige Lejligheder sidst udfyldt III Kroner
	do. 2 Værelser		
1	do. 3 uden Pigekammer		
2	do. 3 med Pigekammer		
	do. 4 uden Pigekammer		
	do. 4 med Pigekammer		
	do. 5		
	do. 6		
	do. 7		
	do. 8		
	do. med flere end 8 Værelser		
	Butikker		
	Lagerlokaler		
	Kontorlokaler		
	Værkstedlokaler		

udenbys boende Personer
af Ejendommen eller opbebarer

Land.
Anmærkning

Løbe-Nr.:
Gade: *Pölystgade*
Husnummer: *22*

Anmeldelse til Byraadet

om

Beboerne, samt om Selskaber, Foreninger og Institutioner,
der benytter Lokaler
i den ovennævnte Ejendom.

I Henhold til Lov af 15. Maj 1875 § 21, jfr. § 22 pålægges det under Mulkt af 2 til 50 Kr. vedkommende Gaard- eller Husejer eller den, der repræsenterer ham i Stedet, under sin Haand at udfylde nærværende Skema.

- A. **Beboelsesskemaet.** Alle i Ejendommen boende Personer opføres med deres fulde Navn og øvrige i Skemaet forlangte Oplysninger, uanset om de midlertidig er fraværende.
- B. **Tillægsskema I.** (Se Bagsiden). Paa dette opføres enhver **udenbys eller i Udlandet boende Person**, der driver selvstændig Erhvervsvirksomhed fra Lokaler i Ejendommen, eller som ejer eller besidder Ejendommen eller har Andel i Indtægterne eller opbebarer anden Afgift af denne. Endvidere opføres **alle Selskaber, Foreninger og Institutioner**, uden Hensyn til hvor de er hjemmehørende, for saa vidt de benytter Lokaler i Ejendommen til Kontor, Udsalg, Værksted eller anden Erhvervsvirksomhed, ejer eller besidder Ejendommen eller opbebarer Afgift af denne.
- B. **Tillægsskema II.** (Se Bagsiden). I Ejendomme med Lejligheder eller Lokaler, hvor der drives Forretning, Haandværk eller anden selvstændig Næringsdrift, maa Ejeren lade Firmaets Indehaver udfylde dette Skema, For saa vidt der ikke er tilstrækkelig Plads paa det tilsendte Skema, ville flere paa Forsendelse blive udleverede mellem Kl. 10 og 2 paa Skattekontoret, Raadhusstræde 1, 1ste Sal. Skemaet vil blive afhentet 8 Dage efter at det er blevet tilstillet Vedkommende.

Aarhus Byraad, i Oktober 1908.

Optælling
(foretages ved Byraadets Foranstaltning)

Mandkon *4*
Kvindekon *5*
Ialt ... *9* Personer.

Ejernes Navn

Emmel Nilsen

Ejernes Bopæl

Pölystgade 22

Ejernes eller Vicevejens Underskrift.

Beboelseskema.

Forhus, Sidehus, Baghus. (Kroder, Stue, 1. Sal o. s. v.)	Samtlige Beboere af begge Køn. Fulde Navn. Ved Børn uden Navn sættes »Drung« eller »Pige«. (Mellem hver Familie maa der helst være en Linies Mellemrum).	Fødselsaar og Dag	Fødeby. Hvis udenfor Danmark, om Vedkommende har Indfødsret.	Stilling i Husstanden (Husfader, Husmoder, Barn, Slægtning, Tyende, Løgerende).	Rang, Stand og Næringsvej. Stillingen betegnes saaledes, at det kan ses, om Vedkommende er Principal eller Medhjælper, f. Eks. Snekermester, Snekersvend, Lærling o. s. v.	Arbejdsgiverens Navn og Bopæl (forsnavidt De ikke driver selvstændig Virksomhed).	Hvis flyttet i det sidste da tidligere her i Byen Novbr. 1900 og hvornaa. Gade og Husnr. By og Dato.	Hvis tilflyttet i det sidste da tidligere her i Byen Novbr. 1900 og hvornaa. Gade og Husnr. By og Dato.	Den hellaarlige Husleje af Beboelseslejligheden, eller, hvis Husleje ikke betales, da Lejeværdien		Plejebørn. Ved Plejebørn sættes »ja« i denne Rubrik.	Hvor underviser de paa denne Liste opførte skolefraværende Børn mellem 6 1/2 og 14 1/2 Aar? Gaar de i en offentlig Skole, saa gives deres Navn opgiven. Gaar de i Privatskole maa Bestyrerens Navn anføres	Vedrørende Værnepligten.				Særlig Angivelse. 1) Dovstamme. 2) Blinde. 3) Idioter.
									Kroner	Astal			Kreds	Løst	Bogstav	Nr.	
Forhus Stuen	Carl Julius Holger, Barthaalia Emilie, Louise, Barthaalia	23/11 1851 15/10 1849	Hjøgelø	Husfader Husmoder	Stu. Hjælper				200.								
1 ^{de} Sal	Loren Jensen Kochke Kristine Jensen Anders Peter Emanuel Jensen Karen Marie Johanne Jensen	24/11 49 22/5 58 18/8 86 15/3 89	Sinning	Husfader Husmoder Søn Hustru	Lagerformand Husmoder Løst Løst	Glaten			275	3				4	230	B	298
2 ^{den} Sal	Onovold Nielsen Nette Hjortine Nielsen Nette Hjortine Marie Nielsen	2/7 1850 2/12 1845 22/12 62	Sorøbrønd	Foder Hustru Hustru	Lagerforvalter Hustru Løst	de Danske Spiritfabrikker			250.								

Denne Rubrik udfyldes af Ejeren eller Viceværtten.

Ved 1 Værelses Lejligheder forstås 1 Værelse med Køkken.
Kontorlokaler, som benyttes af et Firma opføres kun som 1 Kontorlokale, selv om der er flere Værelser. Ligesaa med Værksted- og Lagerlokaler.

I Ejendommen findes:

Antal ialt	Deraf ledige. Antal.	De ledige Lejligheder stillet udlejet til Kroner
Beboelseslejligheder med 1 Værelse		
do.	2 1/2	Værelser
3	3	uden Pigekammer
do.	3	med Pigekammer
do.	4	uden Pigekammer
do.	4	med Pigekammer
do.	5	—
do.	6	—
do.	7	—
do.	8	—
do.	med flere end 8 Værelser	
Butikker		
Lagerlokaler		
Kontorlokaler		
Værkstedlokaler		

Anmærkning

Løbe-Nr.:

Gade:

Husnummer:

Pølshøjede
24

Anmeldelse til Byraadet

om

Beboerne, samt om Selskaber, Foreninger og Institutioner,
der benytter Lokaler
i den ovennævnte Ejendom.

I Henhold til Lov af 15. Maj 1875 § 21, jfr. § 22 pålægges det under Mulkt af 2 til 50 Kr. vedkommende Gaard- eller Husejer eller den, der repræsenterer ham i Stedet, under sin Haand at udfylde nærværende Skema.

- A. Beboelsesskemaet.** Alle i Ejendommen boende Personer opføres med deres fulde Navn og øvrige i Skemaet forlangte Oplysninger, uanset om de midlertidig er fraværende.
- B. Tillægsskema I.** (Se Bagsiden). Paa dette opføres enhver **udenbys eller i Udlandet boende Person**, der driver selvstændig Erhvervsvirksomhed fra Lokaler i Ejendommen, eller som ejer eller besidder Ejendommen eller har Andel i Indtægterne eller oppebærer anden Afgift af denne. Endvidere opføres **alle Selskaber, Foreninger og Institutioner**, uden Hensyn til hvor de er hjemmehørende, for saa vidt de benytter Lokaler i Ejendommen til Kontor, Udsalg, Værksted eller anden Erhvervsvirksomhed, ejer eller besidder Ejendommen eller oppebærer Afgift af denne.
- B. Tillægsskema II.** (Se Bagsiden). I Ejendomme med Lejligheder eller Lokaler, hvor der drives Forretning, Haandværk eller anden selvstændig Næringsdrift, maa Ejeren lade Firmaets Indehaver udfylde dette Skema.
- For saa vidt der ikke er tilstrækkelig Plads paa det tilsendte Skema, ville flere paa følgende blive udleverede mellem Kl. 10 og 2 paa Skattekontoret, Raadhusstræde 1, 1ste Sal.
- Skemaet vil blive afhentet 8 Dage efter at det er blevet tilstillet Vedkommende.

Aarhus Byraad, 1 Oktober 1908.

Ejernes Navn _____

Ejernes Bopæl _____

Optælling

(foretages ved Byraadets Formstaltning)

Mandkon *6*
Kvindekon *6*
Ialt *12* Personer.

Ejernes eller Vicesindes Underskrift.

Beboelseskema.

Forhus, Sidehus, Baghus. (Køkket, Stue, 1. Sal o. s. v.)	Samtlige Beboere af begge Kon. Fulde Navn. Ved Børn uden Navn sættes »Dreng« eller »Pige«. (Mellem hver Familie maa der helst være en Linies Mellemrum).	Fødselsaar og Dag	Fødeby. Hvis udenfor Danmark, om Vedkommende har Indfødsret.	Stilling i Husstanden (Husfader, Husmoder, Barn, Slægtring, Tyende, Legerende).	Rang, Stand og Næringsvej. Stillingen betegnes saaledes, at det kan ses, om Vedkommende er Principal eller Medhjælper, f. Eks. Snedkermester, Snedkersvend, Lærling o. s. v.	Arbejdsgiverens Navn og Bopæl (forsvaavidt De ikke driver selvstændig Virksomhed).	Hvis flyttet i det sidste Aar, da hvortil og hvornaar. Gade og By og Dato.	Hvis flyttet i det sidste Aar, da hvortil og hvornaar. Gade og By og Dato.	Den hellaarlige Husleje af Beboelseslejligheden, eller, hvis Husleje ikke betales, da Lejeværdien		Plejebørn. Ved Plejebørn sættes »ja« i denne Rubrik.	Hvor underens de på denne Liste opførte skønnede Børn mellem 6 1/2 og 14 1/2 Aar? Gaar de i en offentlig Skole, saa gives deres Navn opgjort. Gaar de i Privatskole maa Bestyrerens Navn anføres.	Vedrørende Værnepligten.				Særlig Angivelse. 1) Dovstumme. 2) Blinde. 3) Idioter.
									Kroner	Antal Værelser			Kreds	Løst	Bogstav	Nr.	
Forhus	Jens Christian Jensen	1884 1/7	Narhlev	Husfader	Arbedsmænd	Atthieselsholm	Sjælland	53	200	2	-						
Sidehus	Alma Charlotte Josefine Emilie Jensen Dreng	1886 1/10 1907 24/10	Odense	Husmoder Barn		Vaers. Laars											
Sidehus	Mads Christian Madsen Anina Madsen f. P. P. P. Emma Meta Marie Madsen Niels Christian Madsen	1876 1/11 1878 2/4 1903 1/8 1906	Søllerup	Husfader Kvæder Barn Barn	Konvalescent				192	2							
Sidehus	Alfred Julius Larsen Karoline Marie Larsen f. P. P. P. Ella Augusta Grunwaldt	1874 13/9 1879 10/9 1907	Odense	Husfader Kvæder Barn	Lørdag	De forenede Jernstøberier			180	2							
	Jens Jensen Anne Marie Jensen f. P. P. P.	1868 1/11 1868 1/11	Narhlev	Husfader Kvæder					180	2							

Denne Rubrik udfyldes af Ejeren eller Viceværtten.

Ved 1 Værelses Lejligheder forstås 1 Værelse med Køkken.
Kontorlokaler, som benyttes af et Firma opføres kun som 1 Kontorlokale, selv om der er flere Værelser. Ligesaa med Værksted- og Lagerlokaler.

I Ejendommen findes:

Antal ialt	Deraf ledige Antal	De ledige Lejligheder skal udfyldes til Kroner
Beboelseslejligheder med 1 Værelse		
4	do.	2 Værelser
	do.	3 — uden Pigekammer
	do.	3 — med Pigekammer
	do.	4 — uden Pigekammer
	do.	4 — med Pigekammer
	do.	5 —
	do.	6 —
	do.	7 —
	do.	8 —
	do.	med flere end 8 Værelser
		Butikker
		Lagerlokaler
		Kontorlokaler
		Værkstedlokaler

at udenbys boende Personer
e af-Ejendommen eller oppebærer

ed.
komme
de Land
mægtig for
del udenfor

Anmærkning

Løbe-Nr.:
Gade: *Pølvestgade*
Husnummer: *30*

Anmeldelse til Byraadet

om

Beboerne, samt om Selskaber, Foreninger og Institutioner,
der benytter Lokaler
i den ovennævnte Ejendom.

I Henhold til Lov af 15. Maj 1875 § 21, jfr. § 22 pålægges det under Mulkt af 2 til 50 Kr. vedkommende Gaard- eller Husejer eller den, der repræsenterer ham i Stedet, under sin Haand at udfylde nærværende Skema.

A. Beboelsesskemaet. Alle i Ejendommen boende Personer opføres med deres fulde Navn og øvrige i Skemaet forlangte Oplysninger, uanset om de midlertidig er fraværende.

B. Tillægsskema I. (Se Bagsiden). Paa dette opføres enhver **udenbys eller i Udlandet boende Person**, der driver selvstændig Erhvervsvirksomhed fra Lokaler i Ejendommen, eller som ejer eller besidder Ejendommen eller har Andel i Indfægterne eller oppebærer anden Afgift af denne. Endvidere opføres **alle Selskaber, Foreninger og Institutioner**, uden Hensyn til hvor de er hjemmehørende, for saa vidt de benytter Lokaler i Ejendommen til Kontor, Udsalg, Værksted eller anden Erhvervsvirksomhed, ejer eller besidder Ejendommen eller oppebærer Afgift af denne.

B. Tillægsskema II. (Se Bagsiden). I Ejendomme med Lejligheder eller Lokaler, hvor der drives Forretning, Haandværk eller anden selvstændig Næringsdrift, maa Ejeren lade Firmaets Indehaver udfylde dette Skema.

For saa vidt der ikke er tilstrækkelig Plads paa det tilsendte Skema, ville flere paa Forlangende blive udleverede mellem Kl. 10 og 2 paa Skattekontoret, Raadhusstræde 1, 1ste Sal.

Skemaet vil blive afhentet 8 Dage efter at det er blevet tilstillet Vedkommende.

Aarhus Byraad, i Oktober 1908.

Optælling

(foretages ved Byraadets Foranstaltning)

Mandken *5*
Kvindeken *1*
Ialt Personer.

Ejernes Navn

Bagerens Rugbrødfabrik

Knut Johansen

Ejernes Bopæl

Ejernes eller Vognværtens Underskrift.

Beboelseskema.

Forhus, Sidehus, Baghus. (Kulder, Stue, 1. Sal o. s. v.)	Samtlige Beboere af begge Køn. Fulde Navn. Ved Børn uden Navn sættes »Dreng« eller »Pige«. (Mellem hver Familie må der helst være en Linies Mellemrum).	Fødselsaar og Dag	Fødeby. Hvis udenfor Danmark, om Vedkommende har Indfødsret.	Stilling i Husstanden (Husfader, Husmoder, Børn, Slægtning, Tyende, Løgerende)	Rang, Stand og Næringsvej. Stillingen betegnes saaledes, at det kan ses, om Vedkommende er Principal eller Medhjælper, f. Eks. Snedkermester, Snedkersvend, Lærling o. s. v.	Arbejdsgiverens Navn og Bopæl (forsaavidt De ikke driver selvstændig Virksomhed).	Hvis By i det sidste da tilflyttet her i Byen Novbr. og Gade og By og Dato.	Hvis tilflyttet i det sidste år, da hvornår.	Den hellaarlige Husleje af Beboelseslejligheden, eller, hvis Husleje ikke betales, da Lejeværdien	Plejebørn. Ved Plejebørn sættes »ja« i denne Rubrik.	Hvor undervises de paa denne Liste opførte skolefærdige Børn mellem 6 1/2 og 14 1/2 Aar? Gaar de i en offentlig Skole, saa sættes Navn og Adresse. Gaar de i Privatskole saa Bestyrerens Navn sættes	Vedrørende Værnepligten.				Særlig Angivelse. 1) Dovstumme. 2) Blinde. 3) Idioter.		
												Kreds	Lag	Bogstav	Nr.			
1 Sal	Ernst Schmann	1884	Slagelse	Konstner	Forsikringsfører			400	5									
	Louis Wilhelm - for Kasper	1852	Aarhus	Konstner														
	Edvard Schmann	1871	Slagelse	Revisor	Landarbejdslovsforfatter													
	Kaj	1871	Aarhus	do.	Konstner													
	Vilhelm	1874	do.	do.	Opstuderet													
	Anna Bebbe Pharis Westphal	1870	do.	do.														
	J. Hansen	1879	Veje	Fjends														
		1885																

Denne Rubrik udfyldes af Ejeren eller Viceværtten.

Ved 1 Værelses Lejligheder forstås 1 Værelse med Køkken.
Kontorlokaler, som benyttes af et Firma opføres kun som 1 Kontorlokale, selv om der er flere Værelser. Ligesaa med Værksted- og Lagerlokaler.

I Ejendommen findes:

Antal ialt	Deraf ledige. Antal.	De ledige Lejligheder aldt udfyldt til Kroner
Beboelseslejligheder med 1 Værelse		
do.	• 2 Værelser	
do.	• 3 — uden Pigekammer	
do.	• 3 — med Pigekammer	
do.	• 4 — uden Pigekammer	
do.	• 4 — med Pigekammer	
/	do.	• 5 —
do.	• 6 —	
do.	• 7 —	
do.	• 8 —	
do.	med flere end 8 Værelser	
Butikker		
Lagerlokaler		
/	Kontorlokaler	
/	Værkstedlokaler	

Tillægsskema I. Herpaa opføres alle inden- og udenlandske Selskaber, Foreninger og Institutioner samt udenbys boende Personer (herunder ogsaa Udlændige), der uden at bo i Ejendommen helt eller delvis, ~~er~~ ~~Ejere~~ ~~eller~~ ~~Beholdere~~ af Ejendommen eller opbeholder andre Afgifter af samme, eller som dér have Butik, Kontor, Værksted eller andre Forretningslokaler.

Navn. For Personer tilige Stand og Stilling.	Selskabets eller Foreningens Karakter. (Aktieselskab eller andet Selskab med begrænset Ansvar, Kreditforening, Produktions eller Forbrugsforening, Forsikringsforening).	Erhvervsvirksomheden. Handels, Fabrika, Haandværks, Forsikringsvirksomhed o. s. v., Læge, Sagerer, Entreprenør, Beværter eller Virksomhed med Befordring af Personer og Gods. Oppehørs Indtægter af Ejendom som Ejer, Beudler eller Afgiftsnyder, angives i hvilken Egenkab.	Bopæl eller Hjemsted. For Rigets Vedkommende opgives vedkommende Kommune, for Ulandet vedkommende Land. Hverværende Representant eller Fuldmægtig for Selskaber og Personer der have Hjemsted udenfor Aarhus (Navn og Adresse).	Anmærkning
Bayerische Reibrödfabrik	Aktieselskab	Fabrikvirksomhed		

Tillægsskema II. I Ejendomme med Lejligheder eller Lokaler, hvor der drives Forretning, Haandværk eller anden selvstændig Næringsdrift, maa Ejeren lade Firmaets Indehaver udfylde nedenstaaende Skema.

Firma Navn	Forretnings-Branche	Forretningsadresse og Telefon Nr.	Indehaverens Navn	Privat Bopæl
Bayerische Reibrödfabrik	Bageri & Milleri	Søstergade 30 5-64		

nt udenbys boende Personer
ere af Ejendommen eller oppebærer
er.

ted.
edkommende
sels Land.
dmægtig for
tated udenfor
).

Anmærkning

Løbe-Nr.:
Gade: *Lølyssgade*
Husnummer: *34*

Anmeldelse til Byraadet

om

Beboerne, samt om Selskaber, Foreninger og Institutioner,
der benytter Lokaler
i den ovennævnte Ejendom.

I Henhold til Lov af 15. Maj 1875 § 21, jfr. § 22 pålægges det under Mulkt af 2 til 50 Kr. vedkommende Gaard- eller Husejer eller den, der repræsenterer ham i Stedet, under sin Haand at udfylde nærværende Skema.

A. Beboelsesskemaet. Alle i Ejendommen boende Personer opføres med deres fulde Navn og øvrige i Skemaet forlangte Oplysninger, uanset om de midlertidig er fraværende.

B. Tillægsskema I. (Se Bagsiden). Paa dette opføres enhver udenbys eller i Udlandet boende Person, der driver selvstændig Erhvervsvirksomhed fra Lokaler i Ejendommen, eller som ejer eller besidder Ejendommen eller har Andel i Indtægterne eller oppebærer anden Afgift af denne. Endvidere opføres alle Selskaber, Foreninger og Institutioner, uden Hensyn til hvor de er hjemmehørende, for saa vidt de benytter Lokaler i Ejendommen til Kontor, Udsalg, Værksted eller anden Erhvervsvirksomhed, ejer eller besidder Ejendommen eller oppebærer Afgift af denne.

B. Tillægsskema II. (Se Bagsiden). I Ejendomme med Lejligheder eller Lokaler, hvor der drives Forretning, Haandværk eller anden selvstændig Næringsdrift, maa Ejeren lade Firmaets Indehaver udfylde dette Skema.

For saa vidt der ikke er tilstrækkelig Plads paa det tilsendte Skema, ville flere paa Forlangende blive udleverede mellem Kl. 10 og 2 paa Skattekontoret, Raadhusstræde 1, 1ste Sal.

Skemaet vil blive afhentet 8 Dage efter at det er blevet tilstillet Vedkommende.

Aarhus Byraad, 1 Oktober 1908.

Ejernes Navn _____

Ejernes Bopæl _____

Optælling

(foretages ved Byraadets Foranstaltning).

Mandken 14
Kvindeken 9
Ialt 23. Personer.

Oluf Jensen
Ejernes eller Viceejernes Underskrift.

Beboelseskema.

Forhus, Sidehus, Baghus (Kælder, Stue, 1. Sal o. s. v.)	Samtlige Beboere af begge Køn. Fulde Navn. Ved Børn uden Navn sættes »Dreng« eller »Pige«. (Mellem hver Familie maa der helst være en Linies Mellemrum).	Fødselsaar og Dag	Fødeby. Hvis udenfor Danmark, om Vedkommende har Indfødsret.	Stilling i Husstanden (Husfader, Husmoder, Barn, Slægting, Tyende, Løjerende).	Rang, Stand og Næringsvej. Stillingen betegnes saaledes, at det kan ses, om Vedkommende er Principal eller Medhjælper, f. Eks. Snedkermester, Snedkervend, Lærling o. s. v.	Arbejdsgiverens Navn og Bopæl (forsaavidt De ikke driver selvstændig Virksomhed).	Hvis tilflyttet i det sidste Aar, da tidspunktet her i Rækkerne og hvornaar.	Den hellaarige Husleje af Beboelseslejligheden, eller, hvis Husleje ikke betales, da Lejeværdien	Plejebørn. Ved Plejebørn sættes »ja« i denne Rubrik.	Hvis underviser de paa denne Liste opførte skolefræmmede Børn mellem 6 1/2 og 14 1/2 Aar? Gaar de i en offentlig Skole, om deres Navn opgives. Gaar de i Privatskole, om Bestyrerens Navn anføres	Vedørende Værnepligten.				Særlig Angivelse. 1) Døvstumme. 2) Blinde. 3) Idioter.		
											Krede	Lagel	Bogst.	Nr.			
Førhuset No.	Nicolai Peter Schøler	1849	Forsberg	Husfader	Arbejdsmand												
	Anne Schøler fød. Andersen	1843	Hønge	Husmoder													
3 Sal	Wilhelm Carl Christian Kieff	1867	Forsberg	Husfader	Fabrikant	Jacob Lauritsen Bogtrykker											
	Anna Sophie, fød. Jacobsen	1862	Niébüll	Husmoder													
	Carl Johan Emil Kieff	1868	Kjeld	Søn	Børnepsent												
	Sophus Wilhelm Kieff	1874	Forsberg	Søn													
	Edla Heinrich Kieff	1876	Forsberg	Søn													
	Emma Laurine Kieff	1873	Forsberg	Datter													
2. Sal	Gynges Kemisam	1862	Skarpsund	Søder	Skellner												
	Mette Mathine Kemisam	1862	Hjuse	Moder													
	Carl Christian Kemisam	1886	Silkeborg	Søn	Skellner												
	Gynges Kemisam	1893	Carsten	Søn	Barberlærning												
1. Sal	Jens Eiler Røfær	1879	Korsør	Husfader	Træfagarbejder												
	Edla, Jenny, fød. Jensen	1881	Korsør	Husmoder													
	Edla Marie, fød. Røfær	1885	do	Datter													
Stuen	Ans Peter Jensen	1865	Rødby	Søder	Udbyrter	Archie Campoveri											
	Anna Mathine Jensen	1870	Rødby	Husmoder													
	Edith Marie Jensen	1884	Rødby	Datter													
Førhuset No.	Anton Jensen	1851	Kjeld	Husfader	Manufakturh.												
Stue + 1. Sal	Edla Mathine Edla fød. Røfær	1856	Korsør	Husmoder													
Kjeller	Carl Johan Jensen	1853	do	Søn	Korsør	J. Christensen											
	Edvald Jensen	1855	do	do	Korsør	do											
	Gynges Mathine Jensen	1897	do	do		do											

Nicolai Peter
Carl Jensen
Edla Marie

4 230 3 470

Skarpsund
Korsør

Denne Rubrik udfyldes af Ejeren eller Viceværtten.

Ved 1 Værelses Lejligheder forstås 1 Værelse med Køkken. Kontorlokaler, som benyttes af et Firma opføres kun som 1 Kontorlokale, selv om der er flere Værelser. Ligesaa med Værksted- og Lagerlokaler.

I Ejendommen findes:

Antal ialt	Dersf ledige Antal	De ledige Lejligheder skal udlejes til Krone
Beboelseslejligheder med 1 Værelse		
1		do. » 2 Værelser
6		do. » 3 — uden Pigekammer
1		do. » 3 — med Pigekammer
		do. » 4 — uden Pigekammer
		do. » 4 — med Pigekammer
		do. » 5 —
		do. » 6 —
		do. » 7 —
		do. » 8 —
		do. med flere end 8 Værelser
1		Botikker
		Lagerlokaler
		Kontorlokaler
		Værkstedlokaler

amt udenbys boende Personer
af Ejendommen eller oppebærer
aler.

sted.
vokommende
møde Laad.
aldmægtig for
enatol udenfor
en).

Anmærkning

ørk eller anden selvstændig

Privat Bopæl

Lobe-Nr.:
Gade: *Galystgade*
Husnummer: *36*

Anmeldelse til Byraadet

om

Beboerne, samt om Selskaber, Foreninger og Institutioner,
der benytter Lokaler
i den ovennævnte Ejendom.

I Henhold til Lov af 15. Maj 1875 § 21, jfr. § 22 paalægges det under Mulkt af 2 til 50 Kr. vokommende Gaard- eller Husejer eller den, der repræsenterer ham i Stedet, under sin Haand at udfylde nærværende Skema.

- A. **Beboelsesskemaet.** Alle i Ejendommen boende Personer opføres med deres fulde Navn og øvrige i Skemaet forlangte Oplysninger, uanset om de midlertidig er fraværende.
- B. **Tillægsskema I.** (Se Bagsiden). Paa dette opføres enhver **udenbys eller i Udlandet boende Person**, der driver selvstændig Erhvervsvirksomhed fra Lokaler i Ejendommen, eller som ejer eller besidder Ejendommen eller har Andel i Indtægterne eller oppebærer anden Afgift af denne. Endvidere opføres **alle Selskaber, Foreninger og Institutioner**, uden Hensyn til hvor de er hjemmehørende, for saa vidt de benytter Lokaler i Ejendommen til Kontor, Udsalg, Værksted eller anden Erhvervsvirksomhed, ejer eller besidder Ejendommen eller oppebærer Afgift af denne.
- B. **Tillægsskema II.** (Se Bagsiden). I Ejendomme med **Lejligheder eller Lokaler, hvor der drives Forretning, Haandværk eller anden selvstændig Næringsdrift**, maa Ejeren lade Firmaets Indehaver udfylde dette Skema.
For saa vidt der ikke er tilstrækkelig Plads paa det tilsendte Skema, ville flere paa Forlangende blive udleverede mellem Kl. 10 og 2 paa Skattekontoret, Raadhusstræde 1, 1ste Sal.
Skemaet vil blive afhentet 8 Dage efter at det er blevet tilstillet Vedkommende.

Aarhus Byraad, 1 Oktober 1908.

Optælling
(foretages ved Byraadets Foranstaltning).
Mandkon *17*
Kvindekon *14*
Ialt ... *31* Personer.

Ejernes Navn _____

Ejernes Bopæl _____

Ejernes eller Vindmyndens Underskrift.

Beboelseskema.

Forhus, Sidehus, Baghus, (Kulder, Stue, 1. Sal o.s.v.)	Samtlige Beboere af begge Kon. Fulde Navn. Ved Børn uden Navn sættes »Dreng« eller »Pige«. (Mellem hver Familie maa der helst være en Linies Mellemrum).	Fødsels- aar og Dag	Fødeby. Hvis udenfor Danmark, om Vedkommende har Indfødsret.	Stilling i Husstanden (Husfader, Hus- moder, Børn, Slægting, Tjende, Løgerende).	Rang, Stand og Næringsvej. Stillingen betegnes sædvan- ligt ved det kan ses, om Ved- kommende er Principal eller Medhjælper, f. Eks. Snedkermester, Snedker- svend, Lærling o.s.v.	Arbejdsgiverens Navn og Bopæl (fornavndt De ikke driver selvstændig Virksomhed).	Hvis i det sidste År er i Norge og hvor- naar. Gade og By og Dato.	Hvis tilflyttet i det sidste År er i Norge og hvor- naar. Gade og By og Dato.	Den helaarlige Betalning af Beboelseslejligheden, eller hvis Husleje ikke betales, da Lejeværdien		Plejebarn. Ved Plejebarn sættes »ja« i denne Rubrik.	Hvor undervises de på denne Liste opførte skole- fødsels Børn mellem 6 1/2 og 14 1/2 Aar? Gaar de i en offentlig Skole, saa denes NAVN opgives. Gaar de i Privatskole saa Bestyrerens Navn opgives.	Vedrorende Værnepligten.			Særlig Angivelse. 1) Dorstamme. 2) Blinde. 3) Idioler.
									Kroner	Antal Værelser			Kreds	Lagt	Register Nr.	
	Andreas Ludvig Nielsen	1865	Aarhus	Husfader	Lykkeboender	Lassevej			160	2		Nørrebro				
	Adel Marie Nielsen f. Madsen	1870	Farsø	Husmoder								Bystole				
	Sofie Eleonora Nielsen	1894	Hjørring	Børn												
	Andri Franck Nielsen	1895	Aarhus	Børn												
1. Sal	Mikkel Loren Mortensen	1853	Silkeborg	Husfader	Møllemand	Hjørring			185	2						
"	Maren Mortensen	1854	Aalborg	Husmoder												
"	Sigfred Georg Mortensen	1858	Aarhus		Sukkerbinder											
"	Edmund Emil Mortensen	1893	Aarhus	Børn												
2. Sal	Anton Johannes Jørgensen	1873	Frankrig	Husfader	Bygmester	L. Larsen Madsbygade			185	2		Nørrebro				
"	Ane Mathine Jørgensen	1876	Frankrig	Husmoder								Bystole				
"	Sigrid Marie Jørgensen	1894	Aarhus	Børn												
"	Sofie Agathe Jørgensen	1911	Aarhus	Børn												
"	Sage Viggo Jørgensen	1905	Aarhus	Børn												
"	Anton Johannes Jørgensen	1911	Aarhus	Børn												
"	Lene Valdemar Jørgensen	1908	Aarhus	Børn												
3. Sal	Lauritz Lauritzen	1869	Aarhus	Fader	Snedker	Martin Nelson Hjstede 47 h.			180	2						
"	Jensigne Sofie Johine Lauritz	1872	Vejle	Moder												
"	Henry Johannes Lauritzen	1897	Aarhus	Søn								Borgerok Nørrebro				
"	Carl Heinrich Lauritzen	11-02														
"	Ella Mathine Lauritzen	1884		Datter												
"	Louise Johanneborg Lauritzen	1896														
"	Walter Lasse Hansen	11-06		Pige												
4. Sal	Lene Jensen	1872	Hjørring	Fader	Smørhandler	Thomas Petersen Hjstede 21-23. h.			150	2						
"	Else Marie Armine Jensen	1878	Hjør	Moder												
"	Agne Jensen	1899	Sandtved	Søn												
"	Johannes Christian Jensen	1901														
"	Mathilde Beate Johanne Jensen	1882		Datter												
"	Kystrine Marie Jensen	1884														
"	Harvey Peter Jensen	1906	Aarhus	Søn												
"	Edith Jensen	1887		Datter												
"	Pige	1888														

Denne Rubrik udfyldes af Ejeren eller Viceværtten.

Ved 1 Værelses Lejligheder forstås 1 Værelse med Køkken.
Kontorlokaler, som benyttes af et Firma opføres kun som 1 Kontorlokale, selv om der er flere Værelser. Ligesaa med Værksted- og Lagerlokaler.

I Ejendommen findes:

Antal ialt	Deraf ledige Antal	De ledige Lejligheder sidst udfyldt til Kroner
Beboelseslejligheder med 1 Værelse		
do. » 2 Værelser		
do. » 3 — uden Pigekammer		
do. » 3 — med Pigekammer		
do. » 4 — uden Pigekammer		
do. » 4 — med Pigekammer		
do. » 5 —		
do. » 6 —		
do. » 7 —		
do. » 8 —		
do. med flere end 8 Værelser		
Butikker		
Lagerlokaler		
Kontorlokaler		
Værkstedlokaler		

amt udenbys boende Personer
lere af Ejendommen eller oppebærer

vedkommende
Land.
ndmægtig for
atet udenfor
).

Anmærkning

værk eller anden selvstændig

Privat Bopæl

Løbe-Nr.:
Gade: *Gølvsøgade*
Husnummer: *38*

Anmeldelse til Byraadet

om

Beboerne, samt om Selskaber, Foreninger og Institutioner,
der benytter Lokaler
i den ovennævnte Ejendom.

I Henhold til Lov af 15. Maj 1875 § 21, jfr. § 22 pålægges det under Mulkt af 2 til 50 Kr. vedkommende Gaard- eller Husejer eller den, der repræsenterer ham i Stedet, under sin Haand at udfylde nærværende Skema.

- A. Beboelsesskemaet.** Alle i Ejendommen boende Personer opføres med deres fulde Navn og øvrige i Skemaet forlangte Oplysninger, uanset om de midlertidig er fraværende.
- B. Tillægsskema I.** (Se Bagsiden). Paa dette opføres enhver udenbys eller i Udlandet boende Person, der driver selvstændig Erhvervsvirksomhed fra Lokaler i Ejendommen, eller som ejer eller besidder Ejendommen eller har Andel i Indtægterne eller oppebærer anden Afgift af denne. Endvidere opføres alle Selskaber, Foreninger og Institutioner, uden Hensyn til hvor de er hjemmehørende, for saa vidt de benytter Lokaler i Ejendommen til Kontor, Udsalg, Værksted eller anden Erhvervsvirksomhed, ejer eller besidder Ejendommen eller oppebærer Afgift af denne.
- B. Tillægsskema II.** (Se Bagsiden). I Ejendomme med Lejligheder eller Lokaler, hvor der drives Forretning, Haandværk eller anden selvstændig Næringsdrift, maa Ejeren lade Firmaets Indehaver udfylde dette Skema. For saa vidt der ikke er tilstrækkelig Plads paa det tilsendte Skema, ville flere paa Forlangende blive udleverede mellem Kl. 10 og 2 paa Skattekontoret, Raadhusstræde 1, 1ste Sal. Skemaet vil blive afhentet 8 Dage efter at det er blevet tilstillet Vedkommende.

Aarhus Byraad, 1 Oktober 1908.

Optælling
(foretages ved Byraadets Foranstaltning)

Mandkon	<i>14</i>	
Kvindekon	<i>15</i>	
Ialt	<i>29</i>	Personer.

Ejernes Navn

J. Gottheuborg

Ejernes Bopæl

Dronningens Bopæl

J. P. Pedersen - Viewort
Ejernes eller Vicararius Underskrift.

Beboelseskema.

Forhus, Sidehus, Baghus (Kælder, Stue, 1. Sal o. s. v.)	Samlige Beboere af begge Kon. Fulde Navn. Ved Børn uden Navn sættes »Dreng« eller »Pige«. (Mellem hver Familie maa der helst være en Linies Mellemrum).	Fødselsaar og Dag	Fødeby. Hvis udenfor Danmark, om Vedkommende har Indfødsret.	Stilling i Husstanden (Husfader, Husmoder, Barn, Slægtning, Tyende, Legerende).	Rang, Stand og Næringsvej. Stillingen betegnes således, at det kan ses, om Vedkommende er Principal eller Medhjælper, I. Eks. Snekermester, Snekersvend, Lærling o. s. v.	Arbejdsgeberens Navn og Bopæl (fornavn, hvis De ikke driver selvstændig Virksomhed).	Hvis i det sidste By og Dato.	Hvis i det sidste By og Dato.	Den helaarige	Plejebarn. Ved Plejebørn sættes »ja« i denne Rubrik.	Hvor undervises de paa denne Liste opførte skolebørn mellem 6 1/2 og 14 1/2 Aar? Gaar de i en offentlig Skole, angives dets Navn og Adresse. Gaar de i Privatskole angives Bestyrerens Navn og Adresse.	Vedørende Værnepligten.				Særlig Angivelse.
									Krooner			Antal Værelser	Kreds	Løst	Bogstav	
2 ^{de} Sal	Peter Cornelius Pedersen	5/2 1859	Redsted	Husfader	Murersvend			275	3							
	Anne Marie Kristine "	11/8 1867	Fuckens	Husmoder												
	Ingrid Johanne "	18/10 1892	Varde	Barn												
	Betty Marie Tihelmann "	8/7 1896	Varde	"												
	Helga "	2/3 1898	Varde	"												
	Alfred "	2/7 1903	Narhús	"												
1 ^{ste} Sal	Marius Nielsen Vestergaard	24/11 1879	Narhús	Husfader	Bred			280	3							
	Katrine Marie "	23/3 1877	Narhús	Husmoder												
	Anne Johanne "	14/1 1901	Narhús	Barn												
	Kristian Frederik "	1/9 1902	"	"												
	Gerda Hildgaard "	6/11 1904	"	"												
	Niels Peter "	18/11 1906	"	"												
	Louise Kristine Mejer	29/1 1880	Narhús	Husmoder												
	Kristine Mejer	3/1 1908	Narhús	"												
Stuen	Torvald Sørensen	1/11 1869	Narhús	Husfader	Bygmester			200	3							
	Helene "	1/11 1868	Narhús	Husmoder												
	Torvald Christian "	28/4 1897	Narhús	Barn												
	Alfred Georg "	24/3 1894	Esbjerg	"												
	Dagmar Terese "	3/10 1901	Narhús	"												
	Marie Elvira "	17/2 1902	Narhús	"												
3 ^{de} Sal	Anders Peter Mortensen	18/11 1870	København	Husfader	Skredder			265	3							
	Anne Johanne Marie "	23/3 1867	København	Husmoder												
	Carl Johan Elias Mortensen	18/7 1877	Narhús	Søn												
	Gerda Elvira Mortensen	4/11 1902	do	Datter												
	Niels Axel Mortensen	4/11 1902	do	Søn												
4 ^{de} Sal	Thomas Ole Sørensen	13/11 1860	Grenå	Husfader	Arbejdsmand			190	3							
	Anne Marie Sørensen	24/1 1859	Narhús	Husmoder												
	Anne Kristine Sørensen	23/6 1890	Narhús	Datter												
	Niels Thyge Sørensen	26/1 1897	Narhús	Søn												

Denne Rubrik udfyldes af Ejeren eller Viceværtten.

Ved 1 Værelses Løjligheder forstås 1 Værelse med Køkken.
Kontorlokaler, som benyttes af et Firma opføres kun som 1 Kontorlokale, selv om der er flere Værelser. Ligesaa med Værksteds- og Lagerlokaler.

I Ejendommen findes:		
Antal ialt	Deraf ledige. Antal.	De ledige Løjligheder skal udfyldes til Kroer
Beboelseligheder med 1 Værelse		
		do. " 2 Værelser
5 ^{te}		do. " 3 " uden Pigekammer
		do. " 3 " med Pigekammer
		do. " 4 " uden Pigekammer
		do. " 4 " med Pigekammer
		do. " 5 "
		do. " 6 "
		do. " 7 "
		do. " 8 "
		do. med flere end 8 Værelser
		Butikker
		Lagerlokaler
		Kontorlokaler
		Værkstedslokaler

Tillægsskema I. Herpaa opføres alle inden- og udenlandske Selskaber, Foreninger og Institutioner samt udenbys boende Personer (herunder ogsaa Udlændige), der uden at bo i Ejendommen helt eller delvis ere Ejere eller Besiddere af Ejendommen eller opbejærer andre Afgifter af samme, eller som dér have Butik, Kontor, Værksted eller andre Forretningslokaler.

Navn. For Personer tillige Stand og Stilling.	Selskabets eller Foreningens Karakter. (Aktieselskab eller andet Selskab med begrænset Ansvar, Krediforening, Produktions- eller Forbrugsforening, Forsikringsforening).	Erhvervsvirksomheden. Handels, Fabriks, Haandværks, Forsikringsvirksomhed o. s. v., Løge, Sagfører, Entreprenør, Beretter eller Virksomhed med Befordring af Personer og Gods. Oppejæres Indtægter af Ejendom som Ejer, Besiddet eller Afgiftsnyder, angives i hvilken Egenskab.	Bopæl eller Hjemsted. For Rigets Vedkommende opgives vedkommende Kommune, for Ulandet vedkommende Land. Hovørende Repræsentant eller Fuldmægtig for Selskaber og Personer der have Hjemsted udenfor Aarhus (Navn og Adresse).	Anmærkning
J. Gathreborg		Ejer		

Tillægsskema II. I Ejendomme med Lejligheder eller Lokaler, hvor der drives Forretning, Haandværk eller anden selvstændig Næringsdrift, maa Ejeren lade Firmaets Indehaver udfylde nedenstaaende Skema.

Firma Navn	Forretnings-Branche	Forretningsadresse og Telefon Nr.	Indehaverens Navn	Privat Bopæl

udenbys boende Personer
af Ejendommen eller opbeholder

Land
Anmærkning

eller anden selvstændig

Privat Bopæl

Løbe-Nr.:
Gade: *Sølystgade*
Husnummer: *40*

Anmeldelse til Byraadet

om

Beboerne, samt om Selskaber, Foreninger og Institutioner,
der benytter Lokaler
i den ovennævnte Ejendom.

I Henhold til Lov af 15. Maj 1875 § 21, jfr. § 22 pålægges det under Mulkt af 2 til 50 Kr. vedkommende Gaard- eller Husejer eller den, der repræsenterer ham i Stedet, under sin Haand at udfylde nærværende Skema.

A. **Beboelsesskemaet.** Alle i Ejendommen boende Personer opføres med deres fulde Navn og øvrige i Skemaet forlangte Oplysninger, uanset om de midlertidig er fraværende.

B. **Tillægsskema I.** (Se Bagsiden). Paa dette opføres enhver **udenbys eller i Udlandet boende Person**, der driver selvstændig Erhvervsvirksomhed fra Lokaler i Ejendommen, eller som ejer eller besidder Ejendommen eller har Andel i Indtægterne eller opbeholder anden Afgift af denne. Endvidere opføres **alle Selskaber, Foreninger og Institutioner**, uden Hensyn til hvor de er hjemmehørende, for saa vidt de benytter Lokaler i Ejendommen til Kontor, Udsalg, Værksted eller anden Erhvervsvirksomhed, ejer eller besidder Ejendommen eller opbeholder Afgift af denne.

B. **Tillægsskema II.** (Se Bagsiden). I Ejendomme med Lejligheder eller Lokaler, hvor der drives Forretning, Haandværk eller anden selvstændig Næringsdrift, maa Ejeren lade Firmaets Indehaver udfylde dette Skema.

For saa vidt der ikke er tilstrækkelig Plads paa det tilsendte Skema, ville flere paa Forlangende blive udleverede mellem Kl. 10 og 2 paa Skattekontoret, Raadhusstræde 1, 1ste Sal.

Skemaet vil blive afhentet 8 Dage efter at det er blevet tilstillet Vedkommende.

Aarhus Byraad, i Oktober 1908.

Ejernes Navn *Viseværtens Peder Pedersen*

Ejernes Bopæl *Sølystgade N. 40.*

Optælling

(foretages ved Byraadets Foranstaltning).

Mandkøn 8.
Kvindkøn 11.
Ialt 19. Personer.

Ejernes eller Viceværtens Underskrift.

Beboelseskema.

Forhus, Sidehus, Baghus. (Kelder, Stue, 1. Sal o. s. v.)	Samlige Beboere af begge Køn. Fulde Navn. Ved Børn uden Navn sættes »Dreng« eller »Pige«. (Mellem hver Familie maa der helst være en Linies Mølletrum).	Fødselsaar og Dag	Fødeby. Hvis udenfor Danmark, om Vedkommende har Indfødsret.	Stilling i Husstanden (Husfader, Husmoder, Barn, Slægtning, Tyende, Løgerende).	Rang, Stand og Næringsvej. Stillingen betegnes saaledes, at det kan ses, om Vedkommende er Principal eller Medhjælper, f. Eks. Snedkermester, Snedkersvend, Lærling o. s. v.	Arbejdsgiverens Navn og Bopæl (forsaa vi! De ikke driver selvstændig Virksomhed).	Hvis flyttet i det sidste år, da hvornår og hvornår.	Hvis tilflyttet i det sidste år, da hvornår og hvornår.	Den helaarlige Husleje af Beboelseslejligheden, eller, hvis Husleje ikke betales, da Lejeværdien		Plejebørn. Ved Plejebørn sættes »ja« i denne Rubrik.	Hvor undervises de paa denne Liste opførte skolefremmede Børn mellem 6 1/2 og 14 1/2 Aar? Gaae de i en offentlig Skole, om de har Navn opgives. Gaae de i Privatskole maa Bestyrerens Navn opgives.	Vedrørende Værnepligten.				Særlig Angivelse. 1) Dovstamme. 2) Blinde. 3) Idioter.		
									Kroer	Antal Værelser			Kreds	Lagel	Bogstav	Nr.			
	Christ Frederik Chr. Jensen	1858	Loustrup	Husfader	Arbejdsmand				140	2									
	Mand og Hustru Inge Marie Jensen	1858	Jernløse	Husmoder															
	Dagmar Jensen	1894	Stårup	Børn															
	Hans Niels Jensen	1901	"	"															
3 Sal	Maren Jensen	1862	Malling	"	Mærkedrøler				175	2									
	Holger Overgaard Jensen	1893	Malling	"															
2 Sal	Niels Poulsen Hansen	1880	Skibsholm		Slagter				175	2			4	290	æ	9			
	Annemette Magreth Hansen	1904	Aarhuus																
	Poul Chr. Vighing Hansen	1905	Aarhuus																
1 Sal	Niels Chr. Jacobsen	1876	Stårup	Fader	Brandmand				180	2			4	230	u	466			
	Anna Margrethe Hansen (Louise Jacobsen)	1877	Slagter	Moder															
	Else Marie Jacobsen	1890	Stårup	Datter															
	Ferdinand Chr. Jacobsen	1903	Stårup	Søn															
	Ranghild Sofie Jacobsen	1906	Stårup	Datter															
	Ulrikke Sige	1899	Stårup	Datter															
	Else Marie Larsen	1899	Stårup	Datter															
1	Peder Pedersen	1849	Lisbjerg		Arbejdsmand				120	2									
	Anne Kerstine Larsen	1850	Skovløse																
	Johanne Blase Christensen	1859	Lisbjerg	Datter															

Denne Rubrik udfyldes af Ejeren eller Viceværten.

Ved 1 Værelses Lejligheder forstås 1 Værelse med Køkken. Kontorlokaler, som benyttes af et Firma opføres kun som 1 Kontorlokale, selv om der er flere Værelser. Ligesaa med Værksted- og Lagerlokaler.

I Ejendommen findes:

Antal ialt	Deraf ledige Antal	De ledige Lejligheder ikke udlejet til Kroner
Beboelseslejligheder med 1 Værelse		
5		do. » 2 Værelser
		do. » 3 — uden Pigekammer
		do. » 3 — med Pigekammer
		do. » 4 — uden Pigekammer
		do. » 4 — med Pigekammer
		do. » 5 —
		do. » 6 —
		do. » 7 —
		do. » 8 —
		do. med flere end 8 Værelser
		Butikker
		Lagerlokaler
		Kontorlokaler
		Værkstedlokaler

Blinde

120 2 Værelser Nørrebro
Plejebørn

Løbe-Nr.:

Gade:

Husnummer:

Lølystgade
42

Anmeldelse til Byraadet

om

Beboerne, samt om Selskaber, Foreninger og Institutioner,
der benytter Lokaler
i den ovennævnte Ejendom.

I Henhold til Lov af 15. Maj 1875 § 21, jfr. § 22 pålægges det under Mulkt af 2 til 50 Kr. vedkommende Gaard- eller Husejer eller den, der repræsenterer ham i Stedet, under sin Haand at udfylde nærværende Skema.

A. Beboelsesskemaet. Alle i Ejendommen boende Personer opføres med deres fulde Navn og øvrige i Skemaet forlangte Oplysninger, uanset om de midlertidig er fraværende.

B. Tillægsskema I. (Se Bagsiden). Paa dette opføres enhver udenbys eller i Udlandet boende Person, der driver selvstændig Erhvervsvirksomhed fra Lokaler i Ejendommen, eller som ejer eller besidder Ejendommen eller har Andel i Indtægterne eller opbebarer anden Afgift af denne. Endvidere opføres alle Selskaber, Foreninger og Institutioner, uden Hensyn til hvor de er hjemmehørende, for saa vidt de benytter Lokaler i Ejendommen til Kontor, Udsalg, Værksted eller anden Erhvervsvirksomhed, ejer eller besidder Ejendommen eller opbebarer Afgift af denne.

B. Tillægsskema II. (Se Bagsiden). I Ejendomme med Lejligheder eller Lokaler, hvor der drives Forretning, Haandværk eller anden selvstændig Næringsdrift, maa Ejeren lade Firmaets Indehaver udfylde dette Skema.

For saa vidt der ikke er tilstrækkelig Plads paa det tilsendte Skema, ville flere paa Foriangende blive udleverede mellem Kl. 10 og 2 paa Skattekontoret, Raadhusstræde 1, 1ste Sal.

Skemaet vil blive afhentet 8 Dage efter at det er blevet tilstillet Vedkommende.

Aarhus Byraad, i Oktober 1908.

Ejernes Navn

Ole Jensen Rode

Ejernes Bopæl

Lølystgade 42

Optælling

(foretages ved Byraadets Foranstaltning).

Mandkøn //

Kvindkøn 16

Ialt 27 Personer.

Ejernes eller Viceærets Underskrift.

Beboelseskema.

Forhus, Sidehus, Baghus, (Kølder, Stue, 1. Sal o. s. v.)	Samtlige Beboere af begge Køn. Fulde Navn. Ved Børn uden Navn sættes «Dræng» eller «Pige». (Mellem hver Familie maa der helst være en Linies Mellemrum).	Fødselsaar og Dag	Fødeby. Hvis udenfor Danmark, om Velkommande har Indfødsret.	Stilling i Husstanden (Husfader, Husmoder, Barn, Slægting, Tyende, Løgerende).	Rang, Stand og Næringsvej. Stillingen betegnes saaledes, at det kan ses, om Vedkommende er Principal eller Medhjælper, f. Eks. Sneekormester, Sneekersvend, Lærling o. s. v.	Arbejdsgeberens Navn og Bopæl (fornavn) De ikke driver selvstændig Virksomhed).	Hvis der er tilflyttet i det sidste her i Byen, da hvorfra Navn og hvorsaa. Gade og By og Dato	Den helsearlige Husleje af Beboelseslejligheden, eller, hvis Husleje ikke betales, da Lejeværdien		Plejebørn. Ved Plejebørn sættes «ja» i denne Rubrik.	Hvis underovers de paa denne Liste opførte skønsmæssige Børn, mellem 6 1/2 og 14 1/2 Aar? Gaar de i en offentlig Skole, som dennes NAVN opføres. Gaar de i Privatskole, som Bostyrerens NAVN opføres.	Vedrørende Værnepligten.				Særlig Angivelse. 1) Døvstumme. 2) Blinde. 3) Idioter.	
								Kroner	Antal Værelser			Kreds	Længd	Begreb	Nr.		
Kv	Thowald Martin Frandsen. Ana Marie Andersen. Édit Rosa Agardsen Frandsen Julien Marin Frandsen	1/2 1884 3/1 1887 15/1 1906 7/1 1908	Aarhus Viby Aarhus Aarhus	Husfader Husmoder Barn Barn	Tapestret			190	3								
3 Sal	Ole Jensen Kohde Marie Kirstine Kohde Anna Marie Jensen Kohde Anders Jensen Kohde Marie Jensen Kohde	24/1 1889 28/1 1889 25/1 1892 17/1 1890	Galtensdal Balle Skammerup Skammerup	Arbejdsmand Husmoder Datter -	Husværdi			205	1								
3 Sal	Nils Jensen Kohde Anders Larrine Kohde Lilli Viola Marie Kohde	4/1 1885 4/1 1886 27/1 1907	Skammerup Horsens Aarhus	Husmoder Husmoder Barn	Frøsther Frøsther			60	1								
4 Sal	Niels Julius Sørensen Nielsen Karlina Katharina Sørensen Nielsen Karl Julius Sørensen Nielsen Alfred Carlo Peter Sørensen Nielsen Aage Kathian Sørensen Nielsen Betty Konstantine Sørensen Nielsen Karen Emma Jacobine Sørensen Nielsen Arthim Konrad Sørensen Nielsen	19/1 1860 28/1 1865 28/1 1890 28/1 1892 28/3 1896 3/8 1898 24/1 1901 29/1 1905	Aarhus København København København København København København København	Husfader Husmoder Barn Barn Barn Barn Barn Barn	Husværdi Husværdi Husværdi Husværdi Husværdi Husværdi Husværdi Husværdi			265	3								
1 Sal	Hans Pedersen Anna Kirstine Thomsen Pedersen Marie Kamilla Johanna Pedersen Therzjette Evelyn Jensen Pedersen Hans Holger Donald Pedersen Karl Kristian Haakon Alfred Pedersen Karen Marie Pedersen	31/1 1881 3/1 1888 4/1 1902 1/1 1905 2/1 1906 1/1 1913 2/1 1908	Skanderup Vamdrup Skanderup Skanderup Skanderup Aarhus Tjersø	Husfader Husmoder Barn Barn Barn Barn Slægting	Arbejdsmand			265	3								
Butikken	Kirstine Jensen Kohde	3/1 1906			Trikhandel												

Denne Rubrik udfyldes af Ejeren eller Værværten.

Ved 1 Værelses Lejlighed forstås 1 Værelse med Køkken.
Kontorlokaler, som benyttes af et Firma opføres kun som 1 Kontorlokale, selv om der er flere Værelser. Ligesaa med Værksted- og Lagerlokaler.

I Ejendommen findes:

Antal ialt	Antal	Deraf ledige Antal	De ledige Lejligheder skal udfyldes af Kroner
1	Beboelseslejligheder med 1 Værelse		
2	do. " 2 Værelser		
3	do. " 3 " uden Pigekammer		
	do. " 3 " med Pigekammer		
	do. " 4 " uden Pigekammer		
	do. " 4 " med Pigekammer		
	do. " 5 " "		
	do. " 6 " "		
	do. " 7 " "		
	do. " 8 " "		
	do. med flere end 8 Værelser		
1	Butikker		
	Lagerlokaler		
	Kontorlokaler		
	Værkstedlokaler		

Kirkevej

Kirkevej

265 2

1450

t udenbys boende Personer
af Ejendommen eller oppebærer

ed.
kommende
de Land.
mægtig for
ted udenfor

Anmærkning

Løbe-Nr.:
Gade: *Sølystgade*
Husnummer: *44*

Anmeldelse til Byraadet

om

Beboerne, samt om Selskaber, Foreninger og Institutioner,
der benytter Lokaler
i den ovennævnte Ejendom.

I Henhold til Lov af 15. Maj 1875, § 21, jfr. § 22 pålægges det under Mulkt af 2 til 50 Kr. vedkommende Gaard- eller Husejer eller den, der repræsenterer ham i Stedet, under sin Haand at udfylde nærværende Skema.

- A. **Beboelsesskemaet.** Alle i Ejendommen boende Personer opføres med deres fulde Navn og øvrige i Skemaet forlangte Oplysninger, uanset om de midlertidig er fraværende.
- B. **Tillægsskema I.** (Se Bagsiden). Paa dette opføres enhver **udenbys eller i Udlandet boende Person**, der driver selvstændig Erhvervsvirksomhed fra Lokaler i Ejendommen, eller som ejer eller besidder Ejendommen eller har Andel i Indtægterne eller oppebærer anden Afgift af denne. Endvidere opføres **alle Selskaber, Foreninger og Institutioner**, uden Hensyn til hvor de er hjemmehørende, for saa vidt de benytter Lokaler i Ejendommen til Kontor, Udsalg, Værksted eller anden Erhvervsvirksomhed, ejer eller besidder Ejendommen eller oppebærer Afgift af denne.
- B. **Tillægsskema II.** (Se Bagsiden). I Ejendomme med Lejligheder eller Lokaler, hvor der drives Forretning, Haandværk eller anden selvstændig Næringsdrift, maa Ejeren lade Firmaets Indehaver udfylde dette Skema.

For saa vidt der ikke er tilstrækkelig Plads paa det tilsendte Skema, ville flere paa Forlangende blive udleverede mellem Kl. 10 og 2 paa Skattekontoret, Raadhusstræde 1, 1ste Sal.

Skemaet vil blive afhentet 8 Dage efter at det er blevet tilstillet Vedkommende.

Aarhus Byraad, i Oktober 1908.

Optælling

(foretages ved Byraadets Foranstaltning)

Mandkøn 10.
Kvindkøn 10.
Ialt ... 20. Personer.

Ejernes Navn

Bianhardt Jensen

Ejernes Bopæl

Rørhøj ved Odder

Ole Andersen.

Ejernes eller Vistværgens Underskrift.

Beboelseskema.

Forhus, Sidehus, Baghus, (Krolder, Stue, 1. Sal o. s. v.)	Samtlige Behoere af begge Kon. Fulde Navn. Ved Børn uden Navn sættes »Dreng« eller »Pige«. (Mellem hver Familie maa der helst være en Linies Mellemlum).	Fødselsaar og Dag	Fødeby. Hvis udenfor Danmark, om Vedkommende har Indfødsret.	Stilling i Husstanden (Husfader, Husmoder, Barn, Slægtning, Tyende, Løgerende).	Rang, Stand og Næringsvej. Stillingen betegnes saaledes, at det kan ses, om Vedkommende er Principal eller Medhjælper, f. Eks. Snedkermester, Snedkersvend, Lærling o. s. v.	Arbejdsgiverens Navn og Bopæl (fornavnt De ikke driver selvstændig Virksomhed).	Hvis i det sidste Hjørne af Byen og hvo- Gade og Dato	Hvis tilflyttet i det sidste Hjørne af Byen og hvo- Gade og Dato	Den helsearlige Husleje af Beboelseløjgheden, eller, hvis Husleje ikke betales, da Lejeværdien	Plejebørn. Ved Plejebørn sættes »ja« i denne Rubrik.	Hvis indberettes de paa denne Liste opførte skattepligtige Børn mellem 6 1/2 og 14 1/2 Aar? Gaae de i en offentlig Skole, om denne Navn opgives. Gaae de i Privatskole saa Bestyrersens Navn indføres.	Vedrørende Værnepligten.				Særlig Angivelse.			
												Krone	Antal Værelser	Kreds	Lugt		Højde	Nr.	1) Døvstumme. 2) Blinde. 3) Idioter.
1 ^{de} Sal	Ole Andersen	27/11 1857	Krømmervej	Høvisfader	Arbejdsmand														
	Lille Ole Ole Andersen	1865	Køjer paa Ole Høvisfader																
2 ^{de} Sal.	Cecilie Marie Sofie Andersen	23/11 1883	Århus	Barn	Læstue														
	Th. Chr. Skarup Nielsen	18/8 1864	Lødem	Fader	Arbejdsmand														
	Johannes Skarup Nielsen	14/11 1870	Århus	Moder															
	Lise Ernestine Skarup Nielsen	27/11 1882	Århus	Barn															
	Etta Skarup Nielsen	15/12 1885	Århus	Barn															
3 ^{de} Sal.	Frederik Pedersen.	19/6 1878	Århus	Fader	Færver														
	Emma Marie Elmibelle Petersen	19/6 1877	Århus	Moder															
	Carl Christian Frederik Petersen	13/4 1899	Århus	Søn															
	Linda Adel Johanne Petersen	30/8 1902	Århus	Datter															
	Ellen Magrethe Petersen	28/8 1905	Århus	Datter															
	Karen Emilie Petersen	19/8 1907	Århus	Datter															
4 ^{de} Sal	Thomas Thomsen	13/1892	Århus	Fader	Arbejdsmand														
	Karen Margthe Ernest Thomsen	29/1875	Århus	Moder															
	Jens Peter Thomsen	27/1896	Århus	Søn															
	Daaskia Marie Thomsen	27/1878	Århus	Datter															
	Karl Peter Elias Thomsen	10/1903	Århus	Søn															
	Thomas Jensen Thomsen	14/1905	Århus	Søn															
	Nicolaj Jørgen Thomsen	31/1907	Århus	Søn															

Denne Rubrik udfyldes af Ejeren eller Viceværtten.

Ved 1 Værelse Lejlighed forstås 1 Værelse med Køkken. Kontorlokaler, som benyttes af et Firma opføres kun som 1 Kontorlokale, selv om der er flere Værelser. Ligesaa med Værksted- og Lagerlokaler.

I Ejendommen findes:

Antal indt.	Beboelseligheder med 1 Værelse	Deraf ledige Antal.	De ledige Lejligheder ikke udfyldt til Kroner
	Beboelseligheder med 1 Værelse		
4	do. * 2 Værelser		eigen
	do. * 3 — uden Pigekammer		
	do. * 3 — med Pigekammer		
	do. * 4 — uden Pigekammer		
	do. * 4 — med Pigekammer		
	do. * 5 —		
	do. * 6 —		
	do. * 7 —		
	do. * 8 —		
	do. med flere end 8 Værelser		
1	Butikker		eigen
	Lagerlokaler		
	Kontorlokaler		
	Værkstedlokaler		

Nielsen Bygget

Paradisgades Bygget

Munksgade
Nørrebro Bygget
Nørrebro Bygget

Løbe-Nr.:

Gade:

Husnummer:

Salp. 46

Anmærkning

Anmeldelse til Byraadet

om

Beboerne, samt om Selskaber, Foreninger og Institutioner,
der benytter Lokaler
i den ovennævnte Ejendom.

I Henhold til Lov af 15. Maj 1875 § 21, jfr. § 22 paalægges det under Mulkt af 2 til 50 Kr. vedkommende Gaard- eller Husejer eller den, der repræsenterer ham i Stedet, under sin Haand at udfylde nærværende Skema.

A. **Beboelsesskemaet.** Alle i Ejendommen boende Personer opføres med deres fulde Navn og øvrige i Skemaet forlangte Oplysninger, uanset om de midlertidig er fraværende.

B. **Tillægsskema I.** (Se Bagsiden). Paa dette opføres enhver **udenbys eller i Udlandet boende Person**, der driver selvstændig Erhvervsvirksomhed fra Lokaler i Ejendommen, eller som ejer eller besidder Ejendommen eller har Andel i Indtægterne eller oppebærer anden Afgift af denne. Endvidere opføres **alle Selskaber, Foreninger og Institutioner**, uden Hensyn til hvor de er hjemmehørende, for saa vidt de benytter Lokaler i Ejendommen til Kontor, Udsalg, Værksted eller anden Erhvervsvirksomhed, ejer eller besidder Ejendommen eller oppebærer Afgift af denne.

B. **Tillægsskema II.** (Se Bagsiden). I **Ejendomme med Lejligheder eller Lokaler, hvor der drives Forretning, Haandværk eller anden selvstændig Næringsdrift**, maa Ejeren lade Firmaets Indehaver udfylde dette Skema.

For saa vidt der ikke er tilstrækkelig Plads paa det tilsendte Skema, ville flere paa Forlangende blive udleverede mellem Kl. 10 og 2 paa **Skattekontoret, Raadhusstræde 1, 1ste Sal.**

Skemaet vil blive afhentet 4 Dage efter at det er blevet tilstillet Vedkommende.

Aarhus Byraad, i Oktober 1908

Optælling

(foretages ved Byrådets Foranstaltning)

Mandken 19
Kvindeken 18
Ialt 37 Personer.

Ejersens Underskrift
(eller Ejersens Navn og Vicesjæftens Underskrift)

Beboelseskema.

Forhus, Sidehus, Baghus (Kælder, Stue, 1. Sal o. s. v.)	Samtlige Beboere af begge Køn. Fulde Navn. Ved Børn uden Navn sættes »Dreng« eller »Pige«. (Mellem hver Familie maa der helst være en Linie mellemrum).	Fødselsaar og Dag.	Fødeby. Hvis udenfor Danmark, om Vedkommende har Indfødsret.	Stilling i Husstanden (Husfader, Husmoder, Barn, Slægtning, Tyende, Løgerende).	Rang, Stand og Næringsvej. Stillingen betegnes saaledes, at det kan ses, om Vedkommende er Principal eller Medhjælper, f. Eks. Snedkermester, Snedkersvend eller Lærling.	Arbejdsgiverens Navn og Bopæl (forsaavidt De ikke driver selvstændig Virksomhed).	Hvis flyttet i det sidste Aar, da tidligere bopæl her i Byen i et eller flere Aar, og hvornaar. By og Dato.	Den helaarlige Husleje eller, hvis Husleje ikke betales, da Lejeværdien		Plejebørn. Ved Plejebørn sættes »ja« i denne Rubrik.	Hvis underviser de paa denne Liste opførte ukonfirmerede Børn mellem 6 1/2 og 14 1/2 Aar? Gaa de i en offentlig Skole, naar dennes NAVN opgives. Gaa de i Privatskole? Bestyrerens Navn anføres.	Vedrørende Værnepligten. For enhver Mand mellem 20 og 28 Aar (hvad enten han er anført som Beboer, Tjeneststygende eller Løgerende) opføres (efter Indtægtsberetning, Søfartsbog, Forstærkingspapir eller Afregningsbog)				Særlig Angivelse. 1) Duvstamme 2) Blinde 3) Idioter.	
								Kruiser	Antal Værelser			Krode	Løgd	Bogstav	Nr.		
Boghus	R. P. Christensen	31/ma 1865	Jøllene	Fader				16	2								
	Peter Christensen	1870	Søe	Søn													
	Louise Christensen	1870	Søe	Moder													
	Carl Vilh. Niels Christensen	1872	Søe	Barn													
Kælder	Ans Johanne Nielsen	1873	Lindø	Moder													
Boghus 1. Sal	Niels Johan Jørgensen	1870	Hjlløse	Fader	Brandkæde			180	2								
	Rasmussen Margrethe Jørgensen	1875	Søe	Moder													
	Olga Margrethe Jørgensen	1875	Arhus	Barn													
	Clara Kelsine Jørgensen	1877	Arhus	Barn													
	Elma Christine Jørgensen	1878	Arhus	Barn													
	Agnete Jemine Jørgensen	1880	Arhus	Barn													
	Kels Jammulgaard Jørgensen	1888	Arhus	Barn													
2. Sal til høje	Karl Rasmussen	1872	Rindø	Fader	Handelsmand			180	2								
	Dorthea Rasmussen	1879	Skodde	Moder													
	Ana Mette Marie Rasmussen	1878	Arhus	Barn													
	Karl Theodor Rasmussen	1877	Arhus	Barn													
	Anders Emil Arge Rasmussen	1880	Arhus	Barn													
	Els Rasmussen	1878	Arhus	Barn													
2. Sal til høje	Edle Lauritine Andersen	1878	Borslunde	Moder	Handelskone			180	2								
	Andrea Kelsine Marie Jørgensen	1877	Arhus	Barn													
	Jens Jørgensen Arhus Andersen	1870	Arhus	Barn													
	Birthe Marie Petersen	1872	Arhus	Barn													
	Emil Arhus Andersen	1871	Arhus	Barn													
1. Sal til høje	Nils Laurien	1872	Højby	Fader	Smed			175	2								
	Anna Olsen	1867	Skodde	Moder													
	Johanne Agathe Anna Laurien	1876	Arhus	Barn													
	Hans Olaf Valther Laurien	1878	Arhus	Barn													
	Jakob Berthel Daniel Laurien	1877	Arhus	Barn													
	Lauri Pederstrup Laurien	1878	Arhus	Barn													
	Niels Arge Laurien	1875	Arhus	Barn													
1. Sal til høje	Hans Nielsen	1861	Silkeborg	Fader	Handelsmand			160	2								
	Karen Nielsen	1865	Silkeborg	Moder													
	Sids Nielsen	1871	Grundby	Søn	Handelsmand												
	Poul Christen Christen Nielsen	1874	Handby	Søn													
	Maria Kristine Nielsen	1874	Handby	Datter													
	Louise Mathilde Bille Nielsen	1878	Arhus	Datter													
	Niels Johan Bille Nielsen	1878	Arhus	Søn													

Denne Rubrik udfyldes af Ejeren eller Viceværtten.

I Ejendommen findes:

Antal indt.	Deraf ledige Antal	De ledige Lejligheder skal udfyldes til Krone
Beboelseslejligheder med 1 Værelse		
6	do.	• 2 Værelser
	do.	• 3 — uden Pigekammer
	do.	• 3 — med Pigekammer
	do.	• 4 — uden Pigekammer
	do.	• 4 — med Pigekammer
	do.	• 5 —
	do.	• 6 —
	do.	• 7 —
	do.	• 8 —
	do.	med flere end 8 Værelser
		Butikker
		Lagerlokaler
		Kontorlokaler
		Værkstedlokaler

udenbys og i Udlandet
andre Afgifter af samme,

Løbe-Nr.:

Gade:

Husnummer:

Pølvestgade
46

Anmærkning.

Anmeldelse til Byraadet

om

Beboerne, samt om Selskaber, Foreninger og Institutioner,
der benytter Lokaler
i den ovennævnte Ejendom.

I Henhold til Lov af 15. Maj 1875 § 21, jfr. § 22 pålægges det under Mulkt af 2 til 50 Kr. vedkommende Gaard- eller Husejer eller den, der repræsenterer ham i Stedet, under sin Haand at udfylde nærværende Skema.

A. Beboelseskemaet. Alle i Ejendommen boende Personer opføres med deres fulde Navn og øvrige i Skemaet forlangte Oplysninger, uanset om de midlertidig er fraværende.

B. Tillægsskema I. (Se Bagsiden). Paa dette opføres enhver **udenbys eller i Udlandet boende Person**, der driver selvstændig Erhvervsvirksomhed fra Lokaler i Ejendommen, eller som ejer eller besidder Ejendommen eller har Andel i Indtægterne eller opbejærer anden Afgift af denne. Endvidere opføres **alle Selskaber, Foreninger og Institutioner**, uden Hensyn til hvor de er hjemmehørende, for saa vidt de benytter Lokaler i Ejendommen til Kontor, Udsalg, Værksted eller anden Erhvervsvirksomhed, ejer eller besidder Ejendommen eller opbejærer Afgift af denne.

B. Tillægsskema II. (Se Bagsiden). I Ejendomme med Lejligheder eller Lokaler, hvor der drives Forretning, Haandværk eller anden selvstændig Næringsdrift, maa Ejeren lade Firmaets Indehaver udfylde dette Skema.

For saa vidt der ikke er tilstrækkelig Plads paa det tilsendte Skema, ville flere paa Forlangende blive udleverede mellem Kl. 10 og 2 paa Skattekontoret, Raadhusstræde 1, 1ste Sal.

Skemaet vil blive afhentet 8 Dage efter at det er blevet tilstillet Vedkommende.

Aarhus Byraad, 1 Oktober 1908.

Ejers Navn

Niels Larsen

Ejers Bopæl

Pølvestgade 46

Optælling

(foretages ved Byraadets Foranstaltning)

Mandken	<i>13</i>	<i>47</i>
Kvindeken	<i>9</i>	<i>40</i>
Ialt	...	<i>22</i>	Personer.

Ejers eller Viceejers Underskrift.

Beboelseskema.

Forhus, Sidehus, Baghus (Kødder, Stue, 1. Sal o. s. v.)	Samtlige Beboere af begge Køn. Fulde Navn. Ved Børn uden Navn sættes »Dreng« eller »Pige«. (Mellem hver Familie maa der helst være en Linies Mellemrum).	Fødselsaar og Dag	Fødeby. Hvis udenfor Danmark, om Velkommande har Indfødsret.	Stilling i Husstanden (Husfader, Husmoder, Barn, Slægting, Tyende, Løjerende).	Rang, Stand og Næringsvej. Stillingen betegnes saaledes, at det kan ses, om Vedkommande er Principal eller Medhjælper, f. Eks. Snekermester, Snekersvend, Lærling o. s. v.	Arbejdsgiverens Navn og Bopæl (forsaavidt De ikke driver selvstændig Virksomhed).	Hvis flyttet i det sidste Aar, da hvorfra og hvornaar. Gade og By og Dato	Hvis flyttet i det sidste Aar, da hvorfra og hvornaar.	Den holaarlige Husleje af Beboelseslejligheden, eller, hvis Husleje ikke betales, da Lejeværdien		Plejebørn. Ved Plejebørn sættes »ja« i denne Rubrik.	Hvis undervien de paa denne Liste opførte skolefræmmede Børn mellem 6 1/2 og 14 1/2 Aar? Gaae de i en offentlig Skole, med dens Navn opgives. Gaae de i Privatskole med Bestyrerens Navn udføres	Vedrørende Værnepligten. For enhver Mand mellem 29 og 39 Aar (hvil enten kan er ansat som Beboer, Tjenestgjæst eller Løjerende) opføres (eller Indtægtsgebyr, Særligtæg, Forstærkningsgebyr eller Afgangsgebyr)				Særlig Angivelse. 1) Døvstumme. 2) Blinde. 3) Idioter.
									Kroner	Antal Værelser			Kreds	Løst	Begjæret	Nr.	
	Johannes Laurits Sørensen	1878		Fader	Rebølsholm				400	3							
	Dagmar Mathias Laurits Sørensen	1899		Barn													
	Søren Mathias Sørensen	1899		Barn													
	Ingrid Dagmar Mortensen	1875	Aarhus	Løjerende	Arbejderske				160	2							
	Niels Larsen	1896	København	Sønder	Arbejderske												
	Anne Kirstine Sørensen	1895	København	Moder													
	Niels Thomas Larsen	1896	Aarhus	Søn	Arbejderske									4	230	418	
	Maren Mathia Larsen	1891	"	Sønstatter													
	August Kjeldgaard Johannsen	1865	København	Fader	Malere				375	4							
	Emilie Niels	1861	København	Moder													
	Hans Sørensen	1891	Aarhus	Barn													
	Sage Kjeldgaard	1898	"	"													
	Julie Elvira	1894	"	"													
	August Johannsen	1894	København	Arbejder													
	Chr Laurits	1891	København	Løjerende	Arbejder												
	Arthur Laurits	1894	"	"													
	Margrethe Sørensen	1899	Aarhus	Moder	Arbejder												
	Niels Conrad Sørensen	1901	København	Barn													
	Anna Margrethe Sørensen	1904	København	Barn													
	Sage Vilhelm Wegener	1888	Skanderborg	Løjerende	Murersvend									4	230	938	
	Jensine Andrea Petersen	1883	Thisted	Moder	Arbejderske												
	Vimmond Kristian Sørensen	1885	Aarhus	Barn													

Denne Rubrik udfyldes af Ejeren eller Viceværtten.

Ved 1 Værelses Lejlighed forstås 1 Værelse med Køkken. Kontorlokaler, som benyttes af et Firma opføres kun som 1 Kontorlokale, selv om der er flere Værelser. Ligesaa med Værksted- og Lagerlokaler.

I Ejendommen findes:

Antal indt.	Deraf ledige Antal	De ledige Lejligheder indt. til Kroner
Beboelseslejligheder med 1 Værelse		
12	do. 2 Værelser	1800 Krone
	do. 3 " uden Pigekammer	
	do. " med Pigekammer	
3	do. 4 " uden Pigekammer	1050 Krone
	do. 4 " med Pigekammer	
	do. 5 "	
	do. 6 "	
	do. 7 "	
	do. 8 "	
	do. med flere end 8 Værelser	
	Butikker	400 Krone
	Lagerlokaler	1200 Krone
	Kontorlokaler	
	Værkstedlokaler	650 Krone

udenbys boende Personer
af Ejendommen eller oppebærer

Land.	Anmærkning

Løbe-Nr.:

Gade:

Husnummer:

111
Sølystvej 46

Anmeldelse til Byraadet

om

Beboerne, samt om Selskaber, Foreninger og Institutioner,
der benytter Lokaler
i den ovennævnte Ejendom.

I Henhold til Lov af 15. Maj 1875 § 21, jfr. § 22 pålægges det under Mulkt af 2 til 50 Kr. vedkommende Gaard- eller Husejer eller den, der repræsenterer ham i Stedet, under sin Haand at udfylde nærværende Skema.

A. Beboelsesskemaet. Alle i Ejendommen boende Personer opføres med deres fulde Navn og øvrige i Skemaet forlangte Oplysninger, uanset om de midlertidig er fraværende.

B. Tillægsskema I. (Se Bagsiden). Paa dette opføres enhver **udenbys eller i Udlandet boende Person**, der driver selvstændig Erhvervsvirksomhed fra Lokaler i Ejendommen, eller som ejer eller besidder Ejendommen eller har Andel i Indtægterne eller oppebærer anden Afgift af denne. Endvidere opføres **alle Selskaber, Foreninger og Institutioner**, uden Hensyn til hvor de er hjemmehørende, for saa vidt de benytter Lokaler i Ejendommen til Kontor, Udsalg, Værksted eller anden Erhvervsvirksomhed, ejer eller besidder Ejendommen eller oppebærer Afgift af denne.

B. Tillægsskema II. (Se Bagsiden). I **Ejendomme med Lejligheder eller Lokaler, hvor der drives Forretning, Haandværk eller anden selvstændig Næringsdrift**, maa Ejeren lade Firmaets Indehaver udfylde dette Skema.

For saa vidt der ikke er tilstrækkelig Plads paa det tilsendte Skema, ville flere paa Forlangende blive udleverede mellem Kl. 10 og 2 paa **Skattekontoret, Raadhusstræde 1, 1ste Sal.**

Skemaet vil blive afhentet 8 Dage efter at det er blevet tilstillet Vedkommende.

Aarhus Byraad, i Oktober 1908

eller anden selvstændig

Privat Bopæl

1 Villa "Fri"
Telefon N^o 20

Optælling

(foretages ved Byraadets Foranstaltning)

Mandken 15
Kvindelen 13
Ialt 28 Personer.

Ejernes Underskrift
(eller Ejernes Navn og Viseværtens Underskrift)

Beboelseskema.

Forhus, Sidehus, Baghus (Kølder, Stue, 1. Sal o. s. v.)	Samtlige Beboere af begge Køn. Fulde Navn. Ved Børn uden Navn sættes »Dreng« eller »Pige«. (Mellem hver Familie maa der helst være en Linies Mellemrum).	Fødselsaar og Dag.	Fødeby. Hvis udenfor Danmark, om Vedkommende har Indfødsret.	Stilling i Husstanden (Husfader, Husmoder, Barn, Slagting, Tyende, Logerende).	Rang, Stand og Næringsvej. Stillingen betegnes saaledes, at det kan ses, om Vedkommende er Principal eller Medhjælper, f. Eks. Snedkermester, Snedkersvend eller Lærling.	Arbejdsgiverens Navn og Bopæl (forudsat De ikke driver selvstændig Virksomhed).	Hvis i det tilfælde her i Byen, Navn, Gade og Nr.	Hvis tilflyttet Byen i det sidste Aar, da hvorfra og hvornaar.	Den helsearlige Husleje eller, hvis Husleje ikke betales, da Lejeværdien	Plejebørn. Ved Plejebørn sættes »ja« i denne Rubrik.	Hvor undervises de paa denne Lære oplærte skolefærdige Børn mellem 6 ^{1/2} og 14 ^{1/2} Aar? Gaar de i en offentlig Skole, maas denes Navn opgives. Gaar de i Privatskole maas Bestyrerens Navn opgives.	Vedrørende Værnepligten.				Særlig Angivelse. 1) Dovstamme 2) Blinde. 3) Idioter.		
												Krone	Astal	Værelser	Nr.		Kreds	Legt
Aue 107.	Jens Peter Jørgensen	26/8 66	Århus	Fader	Arbejdsmand			176	2									
	Jens Jørgensen	24/7 76	Århus	Moder														
	Peter Marinus Jørgensen	21/7 88	Århus	Barn							Borgerskole							
	Niels Peter Jørgensen	2/6 91	Århus	Barn														
	Elma Ingeborg Jørgensen	28/8 03	Århus	Barn														
	Jens Elisebet Jørgensen	12/8 05	Århus	Barn														
	Karl Johannes Jørgensen	28/8 01	Århus	Barn														
	Kenny Jørgensen	2/8 07	Århus	Barn														
Lind 15	Ludvig Ludvigsen	24/9 85	Vilby	Fader	Arbejdsmand			170	2									
	Liquid-Cecilie Mary Ludvigsen	23/8 86	Århus	Moder														
	Louise Wilhelmine Ludvigsen	24/08	Århus	Barn														
	Marie Ludvigsen	23/12 09	Århus	Barn														
1 ^{ste} Gulvej	Morten Pedersen	24/6 68	Husby	Fader	Arbejdsmand			175	2									
	Anne Marie Pedersen	24/6 77	Born	Moder														
	Anna Margrethe Karoline Pedersen	28/11 79	Århus	Barn							Borgerskole							
	Ejner Georg Pedersen	21/11 00	Århus	Barn							Do							
	Niels Peter Pedersen	25/02	Århus	Barn														
	Jens Karl Pedersen	28/8 06	Århus	Barn														
	Karl Ulrik Kristian Pedersen	24/08	Århus	Barn														
1 ^{ste} Gulvej	Niels Rosine Lorenzen	14/12 58	Mejlby	Fader	Arbejdsmand			175	2									
	Anna Victoria Lorenzen	14/10 58	Sverig	Moder														
No 10	Anne Kristine Schmidt	28/7 71	Aggersund	Moder	Enke			130	2									
	Anders Christensen Poulsen	29/9 83	Aggersund	Barn							Borgerskole							
	Jensine Marie Antonie Schmidt	23/9 86	Aggersund	Barn														
	Poul Peter Schmidt	24/9 88	Aggersund	Barn														
	Simon Chr. Carl Schmidt	24/10 00	Aggersund	Barn														
No 11	Anne Dorothea Kirkemann	13/3 55	Århus	Moder				130	2									
	Olga Hede Hansine Kristine Kirkemann	24/11 87	Århus	Barn														

Denne Rubrik udfyldes af Ejeren eller Viceværten.

I Ejendommen findes:

Antal ialt	Dernæst ledige Antal	De ledige Lejligheder ikke udlejet til Krone
Beboelselejligheder med 1 Værelse		
6	do.	2 Værelser
	do.	3 — uden Pigekammer
	do.	3 — med Pigekammer
	do.	4 — uden Pigekammer
	do.	4 — med Pigekammer
	do.	5 —
	do.	6 —
	do.	7 —
	do.	8 —
	do.	med flere end 8 Værelser
	Butikker	
	Lagerlokaler	
	Kontorlokaler	
	Værkstedlokaler	

Beboelseskema.

Forhus, Sidehus, Baghus, (Kølder, Stue, 1. Sal o. s. v.)	Samtlige Beboere af begge Køn. Fulde Navn. Ved Børn uden Navn sættes »Dreng« eller »Pige«. (Mellem hver Familie maa der helst være en Linies Mellemrum).	Fødselsaar og Dag	Fødeby. Hvis udenfor Danmark, om Vedkommende har Indfødsret.	Stilling i Husstanden (Hustader, Husmoder, Barn, Slegtning, Tyende, Logerende).	Rang, Stand og Næringsvej. Stillingen betegnes saaledes, at det kan ses, om Vedkommende er Principal eller Medhjælper, l. Eks. Snekermester, Snekersvend, Lærling o. s. v.	Arbejdsgiverens Navn og Bopæl (forsaa vidt De ikke driver selvstændig Virksomhed).	Hvis flyttet i det sidste Aar da hvorfra og hvornaar. Gade og Husnr.	Hvis flyttet i det sidste Aar da hvorfra og hvornaar. By og Dato.	Den hellaarlige Husleje af Beboelseslejligheden, eller, hvis Husleje ikke betales, da Lejeværdien	Plejebørn. Ved Plejebørn sættes »ja« i denne Rubrik.	Hvor undervejs de paa denne Liste opførte skønsmænds Børn mellem 6 1/2 og 14 1/2 Aar? Gaae de i en offentlig Skole, som findes Navn opgjort. Gaae de i Privatskole saa Bestyrerens Navn saafremt.	Vedrorende Værnepligten.				Særlig Angivelse. 1) Dovstumme. 2) Blinde. 3) Idioter.
												Krone	Antal Værelser	Kreds	Lagd	
1. Sal	Klaus Hansen	1877	Hjring	Fader	Mejerist	Mervik Løjens		175	no			4	230	B	771	
	Mary Høj Hansen	1873	Bjlbjerg	Moder												
	Klaus Parnus Høj Hansen	1898	Sædus	Søn												
	Maja Marie Antonie Høj Hansen	1896	Karshus	Datter												
1. Sal	Jens Nielsen Kædetid	1878	Tine	Fader	Tømmer	for tiden ingen		300	no							
	Mary Nielsen Kædetid	1877	Seiling	Moder												
	Anders Johannes Nielsen Kædetid	1888	Brandsod	Søn	Tømmer	gaae i Aarhus Tekstils, Kædetid						4	230	K	288	
	Mary Johanne Marie Johanne Nielsen Kædetid	1886	Karshus	Datter	Sjuskær											
	Petra Nielsen Kædetid	1880	Karshus	Datter												
	Mary Johanne Marie Johanne Nielsen Kædetid	1881	Karshus	Datter												
2. Sal	Marius Laurits Christian Hansen	1894	Løvs	Søn	Skuffet	Skuffet. N. C. Christensen Kædetid		115	no			4	230	K	934	
	Jørgen Mathias Hansen	1897	Karshus	Søn												
3. Sal	Lorenz Nielsen	1870	Borings	Fader	Arbejdsmand	Sabok. Lange Ø. K.		165	no							
	Lene Ellise Pedersen	1865	Larsbjerg	Moder												
1. Sal	Nils Christian Nielsen	1877	Karshus	Fader	Arbejdsmand	Tinkhøll. Peder & Jørgensen		135	no							
	Anna Marie Nielsen	1881	Brodsbo	Moder												
	Anna Martha Vera Nielsen	1898	Datter	Datter												
	Lund Peter Nielsen	1899	Søn	Søn												
	Nils Christian Teigvist Nielsen	1907	Søn	Søn												

Nørrebro,
Borgerstole
Nørrebro,
Borgerstole

Denne Rubrik udfyldes af Ejeren eller Viceværtten.

Ved 1 Værelses Lejlighed forstås 1 Værelse med Køkken. Kontorlokaler, som benyttes af et Firma opføres kun som 1 Kontorlokale, selv om der er flere Værelser. Ligesaa med Værksted- og Lagerlokaler.

I Ejendommen findes:

Antal indt	Deraf ledige. Antal.	De ledige Lejligheder er udlejet til Krone
Beboelseslejligheder med 1 Værelse		
5	do.	2 Værelser
	do.	3 — uden Pigekammer
	do.	3 — med Pigekammer
	do.	4 — uden Pigekammer
	do.	4 — med Pigekammer
	do.	5 —
	do.	6 —
	do.	7 —
	do.	8 —
	do.	med flere end 8 Værelser
	Butikker	
	Lagerlokaler	
	Kontorlokaler	
	Værkstedlokaler	

Løbe-Nr.:
Gade: *Løgstykke*
Husnummer: *50*

ende
nd.
ig for
beholder

Anmærkning

Anmeldelse til Byraadet

om

Beboerne, samt om Selskaber, Foreninger og Institutioner,
der benytter Lokaler
i den ovennævnte Ejendom.

I Henhold til Lov af 15. Maj 1875 § 21, jfr. § 22 pålægges det under Mulkt af 2 til 50 Kr. vedkommende Gaard- eller Husejer eller den, der repræsenterer ham i Stedet, under sin Haand at udfylde nærværende Skema.

- A. Beboelsesskemaet.** Alle i Ejendommen boende Personer opføres med deres fulde Navn og øvrige i Skemaet forlangte Oplysninger, uanset om de midlertidig er fraværende.
- B. Tillægsskema I.** (Se Bagsiden). Paa dette opføres enhver **udenbys eller i Udlandet boende Person**, der driver selvstændig Erhvervsvirksomhed fra Lokaler i Ejendommen, eller som ejer eller besidder Ejendommen eller har Andel i Indtægterne eller oppebærer anden Afgift af denne. Endvidere opføres **alle Selskaber, Foreninger og Institutioner**, uden Hensyn til hvor de er hjemmehørende, for saa vidt de benytter Lokaler i Ejendommen til Kontor, Udsalg, Værksted eller anden Erhvervsvirksomhed, ejer eller besidder Ejendommen eller oppebærer Afgift af denne.
- B. Tillægsskema II.** (Se Bagsiden). I Ejendomme med Lejligheder eller Lokaler, hvor der drives Forretning, Haandværk eller anden selvstændig Næringsdrift, maa Ejeren lade Firmaets Indehaver udfylde dette Skema.

For saa vidt der ikke er tilstrækkelig Plads paa det tilsendte Skema, ville flere paa Forlangende blive udleverede mellem Kl. 10 og 2 paa Skattekontoret, Raadhusstræde 1, 1ste Sal.

Skemaet vil blive afhentet 8 Dage efter at det er blevet tilstillet Vedkommende.

Aarhus Byraad, i Oktober 1908.

Ejers Navn

A. Brantzen

Ejers Bopæl

Optælling

(foretages ved Byraadets Foranstaltning)

Mandken 7
Kvindeken 11
Ialt 18 Personer.

Ejers eller Viceejers Underskrift.

Beboelseskema.

Forhus, Sidehus, Baghus. (Kælder, Stue, 1. Sal o. s. v.)	Samtlige Beboere af begge Kon. Fulde Navn. Ved Børn uden Navn sættes »Dreng« eller »Pige«. (Mellem hver Familie maa der helst være en Linies Mellemrum).	Fødselsaar og Dag	Fødeby. Hvis udenfor Danmark, om Vedkommende har Indfødsret.	Stilling i Husstanden (Husfader, Husmoder, Barn, Slægting, Tyende, Løgerende).	Rang, Stand og Næringsvej. Stillingen betegnes saaledes, at det kan ses, om Vedkommende er Principal eller Medhjælper, f. Eks. Snedkermester, Snedkersvend, Lærling o. s. v.	Arbejdsgiverens Navn og Bopæl (forsnavet De ikke driver selvstændig Virksomhed).	Hvis By i det sidste af de tidligere her i Rens Novle. Gade og By og Dato.	Den helaarlige Husleje af Beboelseligheden, eller, hvis Husleje ikke betales, da Lejeværdien	Plejebørn. Ved Plejebørn sættes »ja« i denne Rubrik.	Hvis undervejs de på denne Liste opførte skattepligtige Børn mellem 6 1/2 og 14 1/2 Aar? Gaar de i en offentlig Skole, saa gives deres Navn og Adresse. Gaar de i Privatskole maa Bestyrerens Navn anføres	Vedrørende Værnepligten. For enhver Mand mellem 20 og 25 Aar (hvil uden Løn er indført som Beboer, Tjenestetjende eller Løgerende) opføres (eller Indtægtspligtig, Selskabs, Forsterkningspligt eller Afgangspligt)				Serlig Angivelse. 1) Dovstamme. 2) Blinde. 3) Idioter.				
											Krone	Antal Værelser	Kode	Løst		Bogstav	Nr.		
1. Sal.	Ome Marie Christensen.	7/2 71	Mammen.	Moder	Lærke														
"	Christen Christensen.	15/4 79	Aarhuus.	Søn.															
"	Hai Christensen.	23/10 5.	Aarhuus.	Søn.															
"	Mette Nielsen.	19/3 52	Ljølund.	Løgerende.	Lærke														
"	Rasmus Jacobsen.	11/5 53	Sælar.	Fader	Stydemand														
"	Madeline Jacobsen.	14/4 53	Rebølsum.	Moder															
"	Maud Dorothea Marie Jacobsen.	19/3 86	Aarhus.	Datter.															
2. Sal	Mads Frandsen	14/4 79	Løndrup.	Fader	Skomager														
"	Maren Frandsen født Jensen	19/4 70	Nyby.	Moder															
"	Elna Corine Ulare Frandsen	12/8 99	Aarhuus.	Datter															
"	Anne Sofie Ebba Frandsen	28/4 02	Aarhuus.	Datter															
"	Jens Kristian Thage Frandsen	11/7 04	Aarhuus.	Søn															
"	Poul Birge Peter Frandsen	25/7 06	Aarhuus.	Søn															
3. Sal	Bodel Marie Rasmussen	7/6 9	Nissø.	Moder															
"	Karla Marie Rasmussen	7/10 1	Aarhus.	Datter															
"	Rigmor Mette Rasmussen	7/10 3	Aarhus.	Datter															
4. Sal	Kristine Lund	14/4 66	Sjælland.	Moder	Arbejder														
"	Haj Vilmar Lund	11/12 97	Aalborg.	Søn															

Denne Rubrik udfyldes af Ejeren eller Viceværtten.

Ved 1 Værelses Lejligheder forstås 1 Værelse med Køkken. Kontorlokaler, som benyttes af et Firma opføres kun som 1 Kontorlokale, selv om der er flere Værelser. Ligesaa med Værksted- og Lagerlokaler.

I Ejendommen findes:

Antal ialt	Deraf ledige. Antal.	De ledige Lejligheder er indrettede til
		Kroner
		Beboelseligheder med 1 Værelse
4		do. » 2 Værelser
		do. » 3 — uden Pigekammer
		do. » 3 — med Pigekammer
		do. » 4 — uden Pigekammer
		do. » 4 — med Pigekammer
		do. » 5 —
		do. » 6 —
		do. » 7 —
		do. » 8 —
		do. med flere end 8 Værelser
		Butikker
		Lagerlokaler
		Kontorlokaler
		Værkstedlokaler

udenbys boende Personer
af Ejendommen eller opbeholder
r.

X
ed.
Ekommende
de Land.
tmægtig for
sted udenfor

Anmærkning

Lobe-Nr.:

Gade:

Husnummer:

Dølshøjede
52

Anmeldelse til Byraadet

om

Beboerne, samt om Selskaber, Foreninger og Institutioner,
der benytter Lokaler
i den ovennævnte Ejendom.

I Henhold til Lov af 15. Maj 1875 § 21, jfr. § 22 pålægges det under Mulkt af 2 til 50 Kr. vedkommende Gaard- eller Husejer eller den, der repræsenterer ham i Stedet, under sin Haand at udfylde nærværende Skema.

- A. Beboelsesskemaet.** Alle i Ejendommen boende Personer opføres med deres fulde Navn og øvrige i Skemaet forlangte Oplysninger, uanset om de midlertidig er fraværende.
- B. Tillægsskema I.** (Se Bagsiden). Paa dette opføres enhver **udenbys eller i Udlandet boende Person**, der driver selvstændig Erhvervsvirksomhed fra Lokaler i Ejendommen, eller som ejer eller besidder Ejendommen eller har Andel i Indtægterne eller opbeholder anden Afgift af denne. Endvidere opføres **alle Selskaber, Foreninger og Institutioner**, uden Hensyn til hvor de er hjemmehørende, for saa vidt de benytter Lokaler i Ejendommen til Kontor, Udsalg, Værksted eller anden Erhvervsvirksomhed, ejer eller besidder Ejendommen eller opbeholder Afgift af denne.
- B. Tillægsskema II.** (Se Bagsiden). I Ejendomme med Lejligheder eller Lokaler, hvor der drives Forretning, **Haandværk eller anden selvstændig Næringsdrift**, maa Ejeren lade Firmaets Indehaver udfylde dette Skema.

For saa vidt der ikke er tilstrækkelig Plads paa det tilsendte Skema, ville flere paa Forlangende blive udleverede mellem Kl. 10 og 2 paa Skattekontoret, Raadhusstræde 1, 1ste Sal.

Skemaet vil blive afhentet 8 Dage efter at det er blevet tilstillet Vedkommende.

Aarhus Byraad, 1 Oktober 1908.

Ejers Navn _____

Ejers Bopæl _____

Optælling

(foretages ved Byraadets Foranstaltning)

Mandkøn 5
Kvindkøn 12
Ialt... 17 Personer.

Niels Jensen Rasmussen
Ejers eller Viceejers Underskrift.

Beboelseskema.

Forhus, Sidehus, Baghus, (Kølder, Stue, 1. Sal o. s. v.)	Samtlige Beboere af begge Køn. Fulde Navn. Ved Børn uden Navn sættes »Dreng« eller »Pige«. (Mellem hver Familie maa der helst være en Linies Mellemlum).	Fødselsaar og Dag	Fødeby. Hvis udenfor Danmark, om Vedkommende har Indfødsret.	Stilling i Husstanden (Husfader, Husmoder, Barn, Slægting, Tyende, Løgerende).	Rang, Stand og Næringsvej. Stillingen betegnes saaledes, at det kan ses, om Vedkommende er Principal eller Medhjælper, I. Eks. Snedkermester, Snekersvend, Lærling o. s. v.	Arbejdsgiverens Navn og Bopæl (forsaaenligt De ikke driver selvstændig Virksomhed).	Hvis i det tilfælde, da tilflyttet her i Byen, da hvortil, og hvornaar. Gade og Høj og Dato	Den helaarlige Husleje af Beboelseslejligheden, eller, hvis Husleje ikke betales, da Lejeværdien	Plejebørn. Ved Plejebørn sættes »ja« i denne Rubrik.	Hver underens de paa denne Liste opførte skolegængende Børn mellem 6 1/2 og 14 1/2 Aar? Gaar de i en offentlig Skole, om de har Navn opgjort. Gaar de i Privatskole maa Bestyrerens Navn anføres.	Vedørende Værnepligten.				Særlig Angivelse. 1) Dovstamme. 2) Blinde. 3) Idioter.				
											Krede	Legl	Begjar	Nr.					
	Anna Marie Nielsen Kata Karla Petersen	2/11/77 8/2/85	Fjeldsbo	Hustru Kone															
I Sal	Ni Peter Edin Bygg Hette Marie Bygg	24/12/80 7/4/88	starkus G. H. H.	Hånd Hustru	Bøtkestænd	Kortinge Friedensvej					190	3	4	250	9	77			
II Sal	Jens Jensen Martine Sine Jensen Sigurd Niels Sørensen Dagny Johanne Jensen Anne Kirstine Jensen	12/1877 19/1879 25/1884 18/1886 21/1887	Vester Velling Lindeminge Aarhus Lindeminge	Husfader Husmoder Barn Barn Slægting	Arbejdsmand	Otto Nørsted					185	2	4	230	B	648			
III Sal	Niels Jensen Rasmussen Karoline Sine Rasmussen Jens Marius Rasmussen Emma Cathrine Rasmussen Rosalie Sine Rasmussen Gusta Hilma Rasmussen Selma Kirstine Nielsen	24/1870 9/9/75 5/2/87 12/1893 13/6/90 12/1892 29/7/88	Fjeldsbo Thorning Aarhus " " " " " " Thorning	Husfader Husmoder Barn " " " " " " Husmoder	Smøkkersvend	Laurson Møllegaade					190	2							
III Sal	Lofie Dagmar Jensen	10/10/87	Fjelle	Husmoder															

Denne Rubrik udfyldes af Ejeren eller Viceværten.

Ved 1 Værelses Lejligheder forstås 1 Værelse med Køkken. Kontorlokaler, som benyttes af et Firma opføres kun som 1 Kontorlokale selv om der er flere Værelser. Ligesaa med Værksted- og Lagerlokaler.

I Ejendommen findes:

Antal ialt	Beboelseslejligheder med 1 Værelse	Deraf lodige Antal	De lodige Lejligheder siddt udlejet til Krone
5	do. 2 Værelser		
	do. 3 — uden Pigekammer		
	do. 3 — med Pigekammer		
	do. 4 — uden Pigekammer		
	do. 4 — med Pigekammer		
	do. 5 —		
	do. 6 —		
	do. 7 —		
	do. 8 —		
	do. med flere end 8 Værelser		
	Butikker		
	Lagerlokaler		
	Kontorlokaler		
	Værkstedlokaler		

udenbys boende Personer
af Ejendommen eller oppebærer
er.

sted.
vedkommende
Land.
Idmægtig for
sted udenfor
).

Anmærkning

Løbe-Nr.:
Gade: *Pøllystgade*
Husnummer: *54*

Anmeldelse til Byraadet

om

Beboerne, samt om Selskaber, Foreninger og Institutioner,
der benytter Lokaler
i den ovennævnte Ejendom.

I Henhold til Lov af 15. Maj 1875 § 21, jfr. § 22 pålægges det under Mulkt af 2 til 50 Kr. vedkommende Gaard- eller Husejer eller den, der repræsenterer ham i Stedet, under sin Haand at udfylde nærværende Skema.

- A. **Beboelsesskemaet.** Alle i Ejendommen boende Personer opføres med deres fulde Navn og øvrige i Skemaet forlangte Oplysninger, uanset om de midlertidig er fraværende.
- B. **Tillægsskema I.** (Se Bagsiden). Paa dette opføres enhver udenbys eller i Udlandet boende Person, der driver selvstændig Erhvervsvirksomhed fra Lokaler i Ejendommen, eller som ejer eller besidder Ejendommen eller har Andel i Indtægterne eller oppebærer anden Afgift af denne. Endvidere opføres alle Selskaber, Foreninger og Institutioner, uden Hensyn til hvor de er hjemmehørende, for saa vidt de benytter Lokaler i Ejendommen til Kontor, Udsalg, Værksted eller anden Erhvervsvirksomhed, ejer eller besidder Ejendommen eller oppebærer Afgift af denne.
- B. **Tillægsskema II.** (Se Bagsiden). I Ejendomme med Lejligheder eller Lokaler, hvor der drives Forretning, Haandværk eller anden selvstændig Næringsdrift, maa Ejeren lade Firmaets Indehaver udfylde dette Skema.
For saa vidt der ikke er tilstrækkelig Plads paa det tilsendte Skema, ville flere paa Forlangende blive udleverede mellem Kl. 10 og 2 paa Skattekontoret, Raadhusstræde 1, 1ste Sal.
Skemaet vil blive afhentet 8 Dage efter at det er blevet tilstillet Vedkommende.

Aarhus Byraad, i Oktober 1908.

Haandværk eller anden selvstændig

Navn Privat Bopæl

Optælling
(foretages ved Byraadets Foranstaltning).

Mandkøn *11*...

Kvindkøn *10*...

Ialt... *21* Personer.

Ejernes Navn *Johannes Nielsen*

Ejernes Bopæl *Pøllystgade Nr 54*

Ejernes eller Vognførers Underskrift.

amt udenbys boende Personer
iere af Ejendommen eller opbeholder

sted.
vedkommende
ende Land.
uldsmægtig for
emået udenfor
en).

Anmærkning

Løbe-Nr.:
Gade: *Lølystgade*
Husnummer: *56*

Anmeldelse til Byraadet

om

Beboerne, samt om Selskaber, Foreninger og Institutioner,
der benytter Lokaler
i den ovennævnte Ejendom.

I henhold til Lov af 15. Maj 1875 § 21, jfr. § 22 paalægges det under Mulkt af 2 til 50 Kr. vedkommende Gaard- eller Husejer eller den, der repræsenterer ham i Stedet, under sin Haand at udfylde nærværende Skema.

A. Beboelsesskemaet. Alle i Ejendommen boende Personer opføres med deres fulde Navn og øvrige i Skemaet forlangte Oplysninger, uanset om de midlertidig er fraværende.

B. Tillægsskema I. (Se Bagsiden). Paa dette opføres enhver **udenbys eller i Udlandet boende Person**, der driver selvstændig Erhvervsvirksomhed fra Lokaler i Ejendommen, eller som ejer eller besidder Ejendommen eller har Andel i Indtægterne eller opbeholder anden Afgift af denne. Endvidere opføres **alle Selskaber, Foreninger og Institutioner**, uden Hensyn til hvor de er hjemmehørende, for saa vidt de benytter Lokaler i Ejendommen til Kontor, Udsalg, Værksted eller anden Erhvervsvirksomhed, ejer eller besidder Ejendommen eller opbeholder Afgift af denne.

B. Tillægsskema II. (Se Bagsiden). I Ejendomme med Lejligheder eller Lokaler, hvor der drives Forretning, Haandværk eller anden selvstændig Næringsdrift, maa Ejeren lade Firmaets Indehaver udfylde dette Skema.

For saa vidt der ikke er tilstrækkelig Plads paa det tilsendte Skema, ville flere paa Forlangende blive udleverede mellem Kl. 10 og 2 paa Skattekontoret, Raadhusstræde 1, 1ste Sal.

Skemaet vil blive afhentet 8 Dage efter at det er blevet tilstillet Vedkommende.

Aarhus Byraad, i Oktober 1908.

andværk eller anden selvstændig

Navn Privat Bopæl

Optælling
(foretages ved Byraadets Foranstaltning.)

Mandken	8	7
Kvindeken	6	7
Ialt	14	Personer.

Ejernes Navn *Forrethandler F. Møllers Enke*

Ejernes Bopæl *Lølystgade 56 2*

F. *F. Møllers Enke*
Ejernes eller Viceværtens Underskrift.
F. Møllers

Beboelseskema.

Forhus, Sidehus, Baghus. (Kølder, Stue, 1. Sal o. s. v.)	Samtlige Beboere af begge Køn. Fulde Navn. Ved Born uden Navn sættes »Dreng« eller »Pige«. (Mellem hver Familie maa der helst være en Linies Mellemrum).	Fødselsaar og Dag	Fødeby. Hvis udenfor Danmark, om Vedkommende har Indfødsret.	Stilling i Husstanden (Husfader, Husmoder, Barn, Slægting, Tyende, Løgerende).	Rang, Stand og Næringsvej. Stillingen betegnes saaledes, at det kan ses, om Vedkommende er Principal eller Medhjælper, f. Eks. Snekermester, Snekkestvend, Lærling o. s. v.	Arbejdsgiverens Navn og Bopæl (forsnavidt De ikke driver selvstændig Virksomhed).	Hvis flyttet i det sidste Aar, da tidligere Bopæl her i Byen (d. 1. Novbr. 1907) Gade og Husnr.	Hvis tilflyttet i det sidste Aar, da hvorfra og hvornaar. By og Dato	Den hellaarlige Husleje af Beboelseslejligheden, eller, hvis Husleje ikke betales, da Lejeværdien		Plejebørn. Ved Plejebørn sættes »ja« i denne Rubrik.	Hvor undervist de paa denne Liste opførte ukonfirmerede Børn mellem 6 1/2 og 14 1/2 Aar? Gaar de i en offentlig Skole, saa gives Navn og Gaar de i Priestskele saa Bestyrerens Navn gives.	Vedrørende Værnepligten. For enhver Mand mellem 20 og 28 Aar (hvad enten han er uaført som Behøver, Tjenestgjænde eller Løgerende) opføres (eller Indtægtsbrev, Søfaretslog, Forsterkningspapir eller Afgangsbeleg)				Særlig Angivelse. 1) Dovstumme. 2) Blinde. 3) Idioter.
									Krooner	Antal Værelser			Kreds	Legt	Regstar	Nr.	
1ste Sal	Christian Julius Henrik Christensen	4/11-86	Vordingby	Karlsbad	Maskinarbejder			Hibenhavn 27-88	235,00	3							
"	Anne Christensen	17/6-88	Horsing	Husmoder				"	235,00								
"	Sofie Jensen	11/12-88	Århus	Regning	Revisor				275,00	3							
1ste Sal	Edvine Margrethe Madsen	5-88	Viborg	Husmoder	Revisor												
"	Jens Christian Stampe Madsen	11-87	Ajmirholm	Barn	Indkøbsmand												
"	Niels Stampe Madsen	29-89			Kontorist												
"	Sophie Christiane Elisabeth Stampe Madsen	5-93															
"	Carl Axel Stampe Madsen	27-96	Århus														
2de Sal	Milkrine Møller	21/11-78	Århus	Husmoder	Revisor				254,00	3							
"	Lisette Pedersen Møller	27-90	Århus	Barn													
"	Hjalmar Maximilian Møller	18-88	Hibenhavn	Revisor	Telefonarbejder												
3de Sal	Niels Pedersen	24-86	Gjedsted	Husfader	Arbejdsmand				257								
"	Anne Hedevig Pedersen	21-88	Gjedsted	Husmoder													
"	Jørgen Christian Pedersen	22/11-84	Gjedsted	Barn	Maskinarbejder												

Denne Rubrik udfyldes af Ejeren eller Viceværtten.

Ved 1 Værelses Lejligheder forstås 1 Værelse med Køkken.
Kontorlokaler, som benyttes af et Firma opføres kun som 1 Kontorlokale, selv om der er flere Værelser. Ligesaa med Værksted- og Lagerlokaler.

I Ejendommen findes:

Antal ialt	Deraf ledige Antal	De ledige Lejligheder sidet udfyldt til Krooner
Beboelseslejligheder med 1 Værelse		
do.	2	Værelser
do.	3	uden Pigekammer
4	3	med Pigekammer
do.	4	uden Pigekammer
do.	4	med Pigekammer
do.	5	
do.	6	
do.	7	
do.	8	
do.	med flere end 8 Værelser	
Butikker		
Lagerlokaler		
Kontorlokaler		
Værkstedlokaler		

Løbe-Nr.:
Gade: *Sølystgade*
Husnummer: *58*

Anmærkning

Anmeldelse til Byraadet

om

Beboerne, samt om Selskaber, Foreninger og Institutioner,
der benytter Lokaler
i den ovennævnte Ejendom.

I Henhold til Lov af 15. Maj 1875 § 21, jfr. § 22 pålægges det under Mulkt af 2 til 50 Kr. vedkommende Gaard- eller Husejer eller den, der repræsenterer ham i Stedet, under sin Haand at udfylde nærværende Skema.

A. **Beboelsesskemaet.** Alle i Ejendommen boende Personer opføres med deres fulde Navn og øvrige i Skemaet forlangte Oplysninger, uanset om de midlertidig er fraværende.

B. **Tillægsskema I.** (Se Bagsiden). Paa dette opføres enhver **udenbys eller i Udlandet boende Person**, der driver selvstændig Erhvervsvirksomhed fra Lokaler i Ejendommen, eller som ejer eller besidder Ejendommen eller har Andel i Indtægterne eller oppebærer anden Afgift af denne. Endvidere opføres **alle Selskaber, Foreninger og Institutioner**, uden Hensyn til hvor de er hjemmehørende, for saa vidt de benytter Lokaler i Ejendommen til Kontor, Udsalg, Værksted eller anden Erhvervsvirksomhed, ejer eller besidder Ejendommen eller oppebærer Afgift af denne.

B. **Tillægsskema II.** (Se Bagsiden). I Ejendomme med Lejligheder eller Lokaler, hvor der drives Forretning, Haandværk eller anden selvstændig Næringsdrift, maa Ejeren lade Firmaets Indehaver udfylde dette Skema.

For saa vidt der ikke er tilstrækkelig Plads paa det tilsendte Skema, ville flere paa Forlangende blive udleverede mellem Kl. 10 og 2 paa Skattekontoret, Raadhusstræde 1, 1ste Sal.

Skemaet vil blive afhentet 8 Dage efter at det er blevet tilstillet Vedkommende.

Aarhus Byraad, 1 Oktober 1908.

Ejers Navn

Enke Karen Pedersen

Ejers Bopæl

Sølystgade 58 Årum

Optælling

(foretages ved Byraadets Foranstaltning).

Mandkøn *8*
Kvindkøn *9*
Ialt *17* Personer.

Ejers eller Viceejers Underskrift.

Beboelseskema.

Forhus, Sidehus, Baghus. (Kulder, Stue, 1. Sal o. s. v.)	Samtlige Beboere af begge Kon. Fulde Navn. Ved Børn uden Navn sættes »Drenge« eller »Pige«. (Mellem hver Familie maa der helst være en Linies Mellemrum).	Fødselsaar og Dag	Fødeby. Hvis udenfor Danmark, om Velkommende har Indfødsret.	Stilling i Husstanden (Husfader, Husmoder, Barn, Slægtning, Tyende, Løgerende).	Rang, Stand og Næringsvej. Stillingen betegnes saaledes, at det kan ses, om Vedkommende er Principal eller Medhjælper, f. Eks. Sneedkermester, Sneedkersvend, Lærling o. s. v.	Arbejdsgiverens Navn og Bopæl (forsnavt De ikke driver selvstændig Virksomhed).	Hvis flyttet i det sidste Aar, da hvorfra og hvornaar. By og Dato	Hvis tilflyttet i det sidste Aar, da hvorfra og hvornaar. By og Dato	Den holaarlige Husleje af Beboelseslejligheden, eller, hvis Husleje ikke betales, da Lejeværdien	Plejebørn. Ved Plejebørn sættes »Ja« i denne Rubrik.	Hvis undervist de paa denne Liste opførte skolefremmede Børn mellem 6 1/2 og 14 1/2 Aar? Gaa de i en offentlig Skole, saa denes Navn opgives. Gaa de i Privatskole saa Bostyrelsens Navn opgives.	Vedrorende Værnepligten. For enhver Mand mellem 20 og 25 Aar (hvad enten han er udført som Beboer, Tjenestgjæst eller Løgerende) opgives (eller Indtægtsbevis, Særligtæg, Forsterkningspen eller Afspisningsbøg)				Særlig Angivelse. 1) Dovstumme. 2) Blinde. 3) Idioter.				
												Kreds	Lagf.	Dagpart	Nr.					
	Skuen Karen Pedersen	1769	Spørring	Husmoder	Lærskole			175	2											
	Feder Souvlé Pedersen	1870	Spørring	Barn																
	Laurits Vilhelm Pedersen	1878	Skovhus	Barn																
1 Sal	Jørgen Hansen	1410	Gårdsarbejder	Arbejdsmand		Jensen Huset		192	2											
	Rosmine Hansen	1858	Skovhus																	
	Julius Henry Hansen	1859	Skovhus																	
	Ogja Hansen	1891	Skovhus																	
	Marie Magdalena Hansen	1894	Skovhus																	
2 Sal	Thorvald Christensen	1879	Højby	Arbejdsmand				180	2											
	Sigvald Marie Christensen	1852	Højby	Husmoder																
	Jennine Marie Christensen	1839	Højby	Barn																
3 Sal	Olfo Charles Ringling	1882	Hjortenham	Hjælper	Bergent			190	2											
	Marie Ringling	1884	Hjortenham	Husmoder																
4 Sal	Jørgen Peter Andersen	1876	Tjørnsild	Hjælper	Luch	Jensen Huset		150	2				5	458	E	18				
	Katrine Koller	1877	Lindberg	Husmoder																
	August Wilhelm Koller	1891	Lindberg	Barn																
	Martha Koller	1896	Lindberg	Barn																

Denne Rubrik udfyldes af Ejeren eller Viceværten.

Ved 1 Værelse Lejligheder forstås 1 Værelse med Køkken. Kontorlokaler, som benyttes af et Firma opføres kun som 1 Kontorlokale, selv om der er flere Værelser. Ligesaa med Værksted- og Lagerlokaler.

I Ejendommen findes:

Antal ialt	Deraf ledige Antal.	De ledige Lejligheder sidet udfyldt til Krosser
		Beboelseslejligheder med 1 Værelse
5		do. " 2 Værelser
		do. " 3 — uden Pige-kammer
		do. " 3 — med Pige-kammer
		do. " 4 — uden Pige-kammer
		do. " 4 — med Pige-kammer
		do. " 5 —
		do. " 6 —
		do. " 7 —
		do. " 8 —
		do. med flere end 8 Værelser
		Butikker
		Lagerlokaler
		Kontorlokaler
		Værkstedlokaler

Gølystgade
60

Anmærkning

Anmeldelse til Byraadet

om

Beboerne, samt om Selskaber, Foreninger og Institutioner,
der benytter Lokaler
i den ovennævnte Ejendom.

I Henhold til Lov af 15. Maj 1875 § 21, jfr. § 22 paalægges det under Mulkt af 2 til 50 Kr. vedkommende Gaard- eller Husejer eller den, der repræsenterer ham i Stedet, under sin Haand at udfylde nærværende Skema.

A. Beboelsesskemaet. Alle i Ejendommen boende Personer opføres med deres fulde Navn og øvrige i Skemaet forlangte Oplysninger, uanset om de midlertidig er fraværende.

B. Tillægsskema I. (Se Bagsiden). Paa dette opføres enhver udenbys eller i Udlandet boende Person, der driver selvstændig Erhvervsvirksomhed fra Lokaler i Ejendommen, eller som ejer eller besidder Ejendommen eller har Andel i Indtægterne eller oppebærer anden Afgift af denne. Endvidere opføres alle Selskaber, Foreninger og Institutioner, uden Hensyn til hvor de er hjemmehørende, for saa vidt de benytter Lokaler i Ejendommen til Kontor, Udsalg, Værksted eller anden Erhvervsvirksomhed, ejer eller besidder Ejendommen eller oppebærer Afgift af denne.

B. Tillægsskema II. (Se Bagsiden). I Ejendomme med Lejligheder eller Lokaler, hvor der drives Forretning, Haandværk eller anden selvstændig Næringsdrift, maa Ejeren lade Firmaets Indehaver udfylde dette Skema.

For saa vidt der ikke er tilstrækkelig Plads paa det tilsendte Skema, ville flere paa Forlangende blive udleverede mellem Kl. 10 og 2 paa Skattekontoret, Raadhusstræde 1, 1ste Sal.

Skemaet vil blive afhentet 8 Dage efter at det er blevet tilstillet Vedkommende.

Aarhus Byraad, i Oktober 1908.

Ejernes Navn

Jens Jensen

Ejernes Bopæl

Gølystgade 60 3. Sal Aarhus

Optælling

(foretages ved Byraadets Foranstaltning)

Mandken 8

Kvindeken 7

Ialt 15 Personer.

Jens Jensen

Ejeren eller Viceværtens Underskrift.

Beboelseskema.

Forhus, Sidehus, Baghus (Kølder, Stue, 1. Sal o.s.v.)	Samtlige Beboere af begge Køn. Fulde Navn. Ved Børn uden Navn sættes »Dreng« eller »Pige«. (Mellem hver Familie må der helst være en Linies Mellemrum).	Fødselsaar og Dag	Fødeby. Hvis udenfor Danmark, om Vedkommende har Indfødsret.	Stilling i Husstanden (Husfader, Husmoder, Barn, Slægtning, Tyende, Logerende).	Rang, Stand og Næringsvej. Stillingen betegnes saaledes, at det kan ses, om Vedkommende er Principal eller Medhjælper, f. Eks. Snekermester, Snekersvend, Lærling o. s. v.	Arbejdsgiverens Navn og Bopæl (forudsåvidt De ikke driver selvstændig Virksomhed).	Hvis flyttet i det sidste år her i Byen, og hvornår. Gade og Husnr.	Hvis tilflyttet i det sidste år her i Byen, og hvornår.	Den helsarlige Husleje af Beboelseslejligheden, eller, hvis Husleje ikke betales, da Lejeværdien.	Plejebørn. Ved Plejebørn sættes »ja« i denne Rubrik.	Hvis enderogios de pa disse Liste opførte skattebetalende Børn mellem 6 1/2 og 14 1/2 Aar? Gaar de i en offentlig Skole, som dems NAVN gives. Gaar de i Privatskole, saa Bestyreres NAVN anføres.	Vedørende Værnepligten. For enhver Mand mellem 20 og 28 Aar (svul enten han er anført som Behovs, Tjenesttyende eller Logerende) opføres (efter Indregistreringen, Safaritid, Forstærkningspaas eller Afregistrering).				Særlig Angivelse. 1) Dovstamme. 2) Blinde. 3) Idioter.
												Krone	Antal Værelser	Kode	Legh.	
Stuer	Jens Karl Kausice Margrethe Marie Kausice Ejnar Viggo Kausice	1867 8/9 1857 17/7	Livøker Tønder	Hakmiesarbejde	J. M. M. Sæbroi Maskinfabrik			176	2							
1 Sal	Pertel Marius Rasmussen Anna Rasmussen	1870 7/3 1876 2/11	Trige Mand	Skepmager	P. H. Alstrup			192	2							
2 Sal	Ole Olsen Marie Kristine Olsen Harry Ellemose Madam	1857 15/7 1871 19/11	Herring Mand	Brønsmand				192	2	ja		4	230	2	997	
3 Sal	Jens Jensen Louise Marie Kristine Jensen Karen Jensen Peter Magnus Jensen	1860 1863 1867 1871 1901 1906	Livøring Tønder	Mærsevind				190	2							
4 Sal	Peter Brendholdt Marie Marie Brendholdt Gerda Brendholdt	20/8 1881 5/9 1893 27/11 1905	Lindø Tønder	Laukær	Justitsm. Aarhus - Lampdregeri			150	2							

Denne Rubrik udfyldes af Ejeren eller Viceværtten.

Ved 1 Værelses Lejligheder forstås 1 Værelse med Køkken. Kontorlokaler, som benyttes af et Firma opføres kun som 1 Kontorlokale, selv om der er flere Værelser. Ligesa med Værksted- og Lagerlokaler.

I Ejendommen findes:

Antal ialt	Deraf ledige Antal.	De ledige Lejligheder dels udfyldt til Kroer
Beboelseslejligheder med 1 Værelse		
5		
do.	2	Værelser
do.	3	uden Pigekamre
do.	3	med Pigekamre
do.	4	uden Pigekamre
do.	4	med Pigekamre
do.	5	
do.	6	
do.	7	
do.	8	
		do. med flere end 8 Værelser
		Butikker
		Lagerlokaler
		Kontorlokaler
		Værkstedslokaler

Løbe-Nr.:

Gade:

Husnummer:

Pølvsstræde
3

Anmærkning

Anmeldelse til Byraadet

om

Beboerne, samt om Selskaber, Foreninger og Institutioner,
der benytter Lokaler
i den ovennævnte Ejendom.

I Henhold til Lov af 15. Maj 1875 § 21, jfr. § 22 paalægges det under Mulkt af 2 til 50 Kr. vedkommende Gaard- eller Husejer eller den, der repræsenterer ham i Stedet, under sin Haand at udfylde nærværende Skema.

A. Beboelsesskemaet. Alle i Ejendommen boende Personer opføres med deres fulde Navn og øvrige i Skemaet forlangte Oplysninger, uanset om de midlertidig er fraværende.

B. Tillægsskema I. (Se Bagsiden). Paa dette opføres enhver **udenbys eller i Udlandet boende Person**, der driver selvstændig Erhvervsvirksomhed fra Lokaler i Ejendommen, eller som ejer eller besidder Ejendommen eller har Andel i Indtægterne eller opbeholder anden Afgift af denne. Endvidere opføres **alle Selskaber, Foreninger og Institutioner**, uden Hensyn til hvor de er hjemmehørende, for saa vidt de benytter Lokaler i Ejendommen til Kontor, Udsalg, Værksted eller anden Erhvervsvirksomhed, ejer eller besidder Ejendommen eller opbeholder Afgift af denne.

B. Tillægsskema II. (Se Bagsiden). I Ejendomme med Lejligheder eller Lokaler, hvor der drives Forretning, Haandværk eller anden selvstændig Næringsdrift, maa Ejeren lade Firmaets Indehaver udfylde dette Skema.

For saa vidt der ikke er tilstrækkelig Plads paa det tilsendte Skema, ville flere paa Forlangende blive udleverede mellem Kl. 10 og 2 paa Skattekontoret, Raadhusstræde 1, 1ste Sal.

Skemaet vil blive afhentet 8 Dage efter at det er blevet tilstillet Vedkommende.

Aarhus Byraad, i Oktober 1908.

eller anden selvstændig

Privat Bopæl

Optælling

(foretages ved Byraadets Foranstaltning).

Mandken 8.
Kvindelen 11
Ialt... 19. Personer.

Ejeres Navn

J. Petersen

Ejeres Bopæl

Pølvsstræde 3^{te}

Ejeres eller Viceerens Underskrift.

J. Petersen

Beboelseskema.

Forhus, Sidehus, Baghus, (Kælder, Stue, 1. Sal o. s. v.)	Samtlige Beboere af begge Kon. Fulde Navn. Ved Børn uden Navn sættes »Dreng« eller »Pige«. (Mellem hver Familie maa der helst være en Linies Mellemrum).	Fødselsaar og Dag	Fødeby. Hvis udenfor Danmark, om Vedkommende har Indfødsret.	Stilling i Husstanden (Husfader, Husmoder, Barn, Slægtning, Tyende, Løgerende).	Rang, Stand og Næringsvej. Stillingen betegnes saaledes, at det kan ses, om Vedkommende er Principal eller Medhjælper, i Eks. Snekermester, Snekersvend, Lærling o. s. v.	Arbejdsgiverens Navn og Bopæl (forsnavt De ikke driver selvstændig Virksomhed).	Hvis flyttet i det sidste halvår her i Byen (Novbr. 1882) og dato	Den helaarlige Husleje af Beboelseslejligheden, eller, hvis Husleje ikke betales, da Lejeværdien	Plejebørn. Ved Plejebørn sættes »ja« i denne Rubrik.	Hvis undervejs de paa denne Liste opførte skønnede flere mellem 6 1/2 og 14 1/2 Aar? Gaae de i en offentlig Skole, eller desuden NAVN opføres. Gaae de i Privatskole saa Bestyrerens NAVN opføres.	Vedrørende Værnepligten.				Særlig Angivelse. 1) Dovstamme. 2) Blinde. 3) Idioter.
											Kreds	Løgd	Regatur	Nr.	
	Axel Jørgen Petersen	1879	Aarhus	Husfader	Bogholder	Jyllands Posten		400	4		4	330	4	360	
	Ellen Sophie Margrethe Holmboe	1881	se	Husmoder											
	Johannes Petersen	1882	Odense	Datter											
	Else Petersen	1903	se	se	se										
	Carla Kristine Petersen	1907	Aarhus	se	se										
	Kerstin Marie Kristine Petersen	1890	Aarhus	Tyende											
1 ^{de} Sal	Lone Meta Sørensen Dalsager	1875	Egaa	Husfader	Premiertyende			400	4						
	Anna Rasmussen Dalsager	1883	Klim	Husmoder											
	Kaj Dalsager	1906	Hesselager	Søn											
	Fruent Hugo Dalsager	1908	Aarhus	Søn											
	Antonie Nielsen	1886	Aarhus	Tyende											
2 ^{de} Sal	Søren Petersen	1876	Taastrup	Husfader	Konjunkt			400	4						
	Theone Petersen	1884	Aarhus	Datter											
Kælderen	Hans Peter Hansen	1860	Larmup	Husfader	Løbemand	H. P. Jensen & Co. Fabriks		175	2						
	Marie Vilhelmine Hansen	1870	Løkken	Husmoder											
	Hans Theodor Hansen	1890	Horsbøj	Søn	Machinør	J. Holten & Co. Horsbøj									
	Thora Marie Hansen	1891	Hjortshøj	Datter											
	Marie Vilhelmine Hansen	1897	Aarhus	Datter											
	Hans Holger Ernst Hansen	1899	Aarhus	Søn											

Denne Rubrik udfyldes af Ejeren eller Viceværten.

Ved 1 Værelses Lejligheder forstås 1 Værelse med Køkken.
Kontorlokaler, som benyttes af et Firma opføres kun som 1 Kontorlokale, selv om der er flere Værelser. Ligesaa med Værksted- og Lagerlokaler.

I Ejendommen findes:

Antal indt.	Deraf ledige. Antal.	De ledige Lejligheder skal udfyldes til Krone
Beboelseslejligheder med 1 Værelse		
1.	do.	2 Værelser
	do.	3 — uden Pigekammer
	do.	3 — med Pigekammer
	do.	4 — uden Pigekammer
3.	do.	4 — med Pigekammer
	do.	5 —
	do.	6 —
	do.	7 —
	do.	8 —
	do.	med flere end 8 Værelser
	Butikker	
	Lagerlokaler	
	Kontorlokaler	
	Værkstedlokaler	

Løbe-Nr.:
Gade: *Golystgade*
Husnummer: *3a*

nde
l.
g for
enfor

Anmærkning

Anmeldelse til Byraadet

om
Beboerne, samt om Selskaber, Foreninger og Institutioner,
der benytter Lokaler
i den ovennævnte Ejendom.

eller anden selvstændig

Privat Bopæl

I Henhold til Lov af 15. Maj 1875 § 21, jfr. § 22 paalægges det under Mulkt af 2 til 50 Kr. vedkommende Gaard- eller Husejer eller den, der repræsenterer ham i Stedet, under sin Haand at udfylde nærværende Skema.

A. Beboelsesskemaet. Alle i Ejendommen boende Personer opføres med deres fulde Navn og øvrige i Skemaet forlangte Oplysninger, uanset om de midlertidig er fraværende.

B. Tillægsskema I. (Se Bagsiden). Paa dette opføres enhver **udenbys eller i Udlandet boende Person**, der driver selvstændig Erhvervsvirksomhed fra Lokaler i Ejendommen, eller som ejer eller besidder Ejendommen eller har Andel i Indtægterne eller opbeholder anden Afgift af denne. Endvidere opføres **alle Selskaber, Foreninger og Institutioner**, uden Hensyn til hvor de er hjemmehørende, for saa vidt de benytter Lokaler i Ejendommen til Kontor, Udsalg, Værksted eller anden Erhvervsvirksomhed, ejer eller besidder Ejendommen eller opbeholder Afgift af denne.

B. Tillægsskema II. (Se Bagsiden). **I Ejendomme med Lejligheder eller Lokaler, hvor der drives Forretning, Haandværk eller anden selvstændig Næringsdrift**, maa Ejeren lade Firmaets Indehaver udfylde dette Skema.
For saa vidt der ikke er tilstrækkelig Plads paa det tilsendte Skema, ville flere paa Forlangende blive udleverede mellem Kl. 10 og 2 paa Skattekontoret, Raadhusstræde 1, 1ste Sal.
Skemaet vil blive afhentet 8 Dage efter at det er blevet tilstillet Vedkommende.

Aarhus Byraad, i Oktober 1908.

Ejers Navn _____

Ejers Bopæl _____

Optælling

(foretages ved Byraadets Foranstaltning).

Mandken	<i>10</i>
Kvindekø	<i>8</i>
Ialt	<i>18</i> Personer.

Ejers eller Viceejers Underskrift.

Beboelseskema.

Forhus, Sidehus, Baghus. (Kølder, Stue, 1. Sal o. s. v.)	Samtlige Beboere af begge Køn. Fulde Navn. Ved Børn uden Navn sættes »Dreng« eller »Pige«. (Mellem hver Familie maa der helst være en Linies Mellemrum).	Fødselsaar og Dag	Fødeby. Hvis udenfor Danmark, om Vedkommende har Indfødsret.	Stilling i Husstanden (Huslader, Husmoder, Barn, Slægting, Tyende, Løgende).	Rang, Stand og Næringsvej. Stillingen betegnes saaledes, at det kan ses, om Vedkommende er Principal eller Medhjælper, f. Eks. Snedkermester, Snedkersvend, Lærling o. s. v.	Arbejdsgiverens Navn og Bopæl (forsoavidt De ikke driver selvstændig Virksomhed).	Hvis flyttet i det sidste halvår, da hvorfra her i Byen og hvormar. Gade og Husnr. og Dato	Den hellaarige Husleje af Beboelseslejligheden, eller, hvis Husleje ikke betales, da Lejeværdien	Plejebørn. Ved Plejebørn sættes »ja« i denne Rubrik.	Hvor undersøger de paa denne Liste opførte skønnede Børn mellem 6 1/2 og 14 1/2 Aar? Gaar de i en offentlig Skole, saa denes NAVN opføres. Gaar de i Privatskole, saa Bestyrerens Navn opføres.	Vedrørende Værnepligten.				Særlig Angivelse. 1) Døvsstomme. 2) Blinde. 3) Idioter.
											Kreds	Løst	Bogstav	Nr.	
I. Sal	Christiansen, Robert	26/70	Narhús	Hjælpes	Arbejdsmand	Lakkevej	—	—	—	—	4	250	Q	290	
"	Ellen Hedberg	15/71	Aaskilde	Husmoder											
"	Boe Dahl	5/00	Narhús	Gjæst											
"	Poul Dahl	7/02	Naby	"											
"	Fruer Dahl	5/05	"	"											
"	Robert Dahl	2/06	"	"											
"	Kare Dahl	22/08	Narhús	"											
"	Jakobsen, Ellen Jensen	3/87	"	Tyende											
I. Sal	Krogsh. Sofie Christensen	24/71	Narhús	Hjælpes	Arbejdsmand	Ingvaldsvej									
"	Sanna Margaretha	25/75	Narhús	Husmoder											
"	Meta Louise	12/00	Narhús	Barn											
"	Ellen Krogsh. Henriette Christensen	17/05	"	"											
2. Sal	Hörning, Christen Jensen	24/82	Arbejdsmand	Løgende	Arbejdsmand	Thammildvej									
"	Jensen, Marie	4/71	Boos	Husmoder											
"	Jensen, Peter Sørensen	12/81	Arbejdsmand	Løgende	Arbejdsmand	Ingvaldsvej									
III. Sal	Christen Jørgensen Andersen	31-5-1870	Biborg	Hjælpes	Arbejdsmand	W. P. Jensen									
"	Ellen Marie Andersen	18-6-7	Narhús	Husmoder											
"	Peter Nielsen	28-11-1904	Narhús	Pige											

Denne Rubrik udfyldes af Ejeren eller Viceværten.

Ved 1 Værelses Lejligheder forstås 1 Værelse med Køkken. Kontorlokaler, som benyttes af et Firma opføres kun som 1 Kontorlokale, selv om der er flere Værelser. Ligesaa med Værksted- og Lagerlokaler.

I Ejendommen findes:

Antal ialt	Deraf ledige Antal.	De ledige Lejligheder skal udlejes til Krone
Beboelseslejligheder med 1 Værelse		
1	do.	2 Værelser
	do.	3 " uden Pige-kammer
	do.	3 " med Pige-kammer
	do.	4 " uden Pige-kammer
3	do.	4 " med Pige-kammer
	do.	5 "
	do.	6 "
	do.	7 "
	do.	8 "
	do. med flere end 8 Værelser	
	Butikker	
	Lagerlokaler	
	Kontorlokaler	
	Værkstedlokaler	

udenbys boende Personer
Ejendommen eller opbeholder

Løbe-Nr.:

Gade:

Husnummer:

Sølvsøgade
3 B

Anmærkning

Anmeldelse til Byraadet

om

Beboerne, samt om Selskaber, Foreninger og Institutioner,
der benytter Lokaler
i den ovennævnte Ejendom.

I Henhold til Lov af 15. Maj 1875 § 21, jfr. § 22 pålægges det under Mulkt af 2 til 50 Kr. vedkommende Gaard- eller Husejer eller den, der repræsenterer ham i Stedet, under sin Haand at udfylde nærværende Skema.

- A. Beboelsesskemaet.** Alle i Ejendommen boende Personer opføres med deres fulde Navn og øvrige i Skemaet forlangte Oplysninger, uanset om de midlertidig er fraværende.
- B. Tillægsskema I.** (Se Bagsiden). Paa dette opføres enhver **udenbys eller i Udlandet boende Person**, der driver selvstændig Erhvervsvirksomhed fra Lokaler i Ejendommen, eller som ejer eller besidder Ejendommen eller har Andel i Indtægterne eller opbeholder anden Afgift af denne. Endvidere opføres **alle Selskaber, Foreninger og Institutioner**, uden Hensyn til hvor de er hjemmehørende, for saa vidt de benytter Lokaler i Ejendommen til Kontor, Udsalg, Værksted eller anden Erhvervsvirksomhed, ejer eller besidder Ejendommen eller opbeholder Afgift af denne.
- B. Tillægsskema II.** (Se Bagsiden). I Ejendomme med Lejligheder eller Lokaler, hvor der drives Forretning, Haandværk eller anden selvstændig Næringsdrift, maa Ejeren lade Firmaets Indehaver udfylde dette Skema.

For saa vidt der ikke er tilstrækkelig Plads paa det tilsendte Skema, ville flere paa Forlangende blive udleverede mellem Kl. 10 og 2 paa Skattekontoret, Raadhusstræde 1, 1ste Sal.

Skemaet vil blive afhentet 8 Dage efter at det er blevet tilstillet Vedkommende.

Aarhus Byraad, 1 Oktober 1908.

Ejernes Navn

Lademanden L. O. Larsen

Ejernes Bopæl

Sølvsøgade 3 B.

Optælling

(foretages ved Byraadets Foranstaltning)

Mandkøn 3.
Kvindkøn 3.
Ialt 6. Personer.

Ejernes eller Viceordens Underskrift.

Beboelseskema.

Forhus, Sidehus, Baghus. (Kølder, Stue, 1. Sal o. s. v.)	Samtlige Beboere af begge Køn. Fulde Navn. Ved Børn uden Navn sættes »Dreng« eller »Pige«. (Mellem hver Familie maa der helst være en Linies Mellemrum).	Fødselsaar og Dag	Fødeby. Hvis udenfor Danmark, om Vedkommende har Indfødsret.	Stilling i Husstanden (Husfader, Husmoder, Barn, Slægning, Tyende, Løgende).	Rang, Stand og Næringsvej. Stillingen betegnes saaledes, at det kan ses, om Vedkommende er Principal eller Medhjælper, f. Eks. Snekermester, Snekersvend, Lærling o. s. v.	Arbejdsgiverens Navn og Bopæl (forsaa vi De ikke driver selvstændig Virksomhed).	Hvis flyttet i det sidste Aar, da tidspunktet og hvorfra hvornaar. Gade og Havnenummer og Dato	Den helaarlige Husleje af Beboelseslejligheden, eller, hvis Husleje ikke betales, da Lejeværdien		Plejebørn. Ved Plejebørn sættes »ja« i denne Rubrik.	Hvor undervejs de paa denne Liste opførte skønnede Børn mellem 6 1/2 og 14 1/2 Aar? Gaae de i en offentlig Skole, om deenes NAVN opføres. Gaae de i Privatskole maa Bestyrerens NAVN opføres	Vedrørende Værnepligten. For enhver Mand mellem 20 og 28 Aar (hvad enten han er anført som Beboer, Tjenesttyende eller Løgende) opføres (efter Indringsbasis, Sæfartsbog, Forstærkningspapir eller Afregningsbog)				Særlig Angivelse. 1) Dovstumme. 2) Blinde. 3) Idioter.
								Kroner	Antal Værelser			Kreds	Lagel	Bogstav	Nr.	
1 Sal.	Lars P. Larsen Flora Larsen Lars Peter Andersen	1857 1854 1895	Tarbo Torbj.	Fader Moder Søn	Andelsmagt Andelsmagt				ja	Købmand Bygherre						
2 Sal.	Arthur Frederik Christensen Inge Caroline Christensen Konny Lina Christensen	1879 1881 1908	Tarbo	Older Moder Barn	Badmester	A. Olsen, Badmesterv.		190 2.					4. 230. V. 361.			

Denne Rubrik udfyldes af Ejeren eller Viceværten.

Ved 1 Værelses Lejligheder forstås 1 Værelse med Køkken.
Kontorlokaler, som benyttes af et Firma opføres kun som 1 Kontorlokale, selv om der er flere Værelser. Ligesaa med Værksted- og Lagerlokaler.

I Ejendommen findes:

Antal ialt	Deraf ledige Antal.	De ledige Lejligheder skal refereres til Kroner
Beboelseslejligheder med 1 Værelse		
3		
do.	2	Værelser
do.	3	uden Pigekammer
do.	3	med Pigekammer
do.	4	uden Pigekammer
do.	4	med Pigekammer
do.	5	
do.	6	
do.	7	
do.	8	
do.		med flere end 8 Værelser
Butikker		
Lagerlokaler		
Kontorlokaler		
Værkstedlokaler		

udenbys boende Personer
af Ejendommen eller oppebærer

ommende
Land.
egtig for
udeafør

Anmærkning

Løbe-Nr.:

Gade:

Husnummer:

Sølystgade
36

Anmeldelse til Byraadet

om

Beboerne, samt om Selskaber, Foreninger og Institutioner,
der benytter Lokaler
i den ovennævnte Ejendom.

I Henhold til Lov af 15. Maj 1875 § 21, jfr. § 22 paalægges det under Mulkt af 2 til 50 Kr. vedkommende Gaard- eller Husejer eller den, der repræsenterer ham i Stedet, under sin Haand at udfylde nærværende Skema.

- A. **Beboelsesskemaet.** Alle i Ejendommen boende Personer opføres med deres fulde Navn og øvrige i Skemaet forlangte Oplysninger, uanset om de midlertidig er fraværende.
- B. **Tillægsskema I.** (Se Bagsiden). Paa dette opføres enhver **udenbys eller i Udlandet boende Person**, der driver selvstændig Erhvervsvirksomhed fra Lokaler i Ejendommen, eller som ejer eller besidder Ejendommen eller har Andel i Indtægterne eller oppebærer anden Afgift af denne. Endvidere opføres **alle Selskaber, Foreninger og Institutioner**, uden Hensyn til hvor de er hjemmehørende, for saa vidt de benytter Lokaler i Ejendommen til Kontor, Udsalg, Værksted eller anden Erhvervsvirksomhed, ejer eller besidder Ejendommen eller oppebærer Afgift af denne.
- B. **Tillægsskema II.** (Se Bagsiden). I Ejendomme med Lejligheder eller Lokaler, hvor der drives Forretning, Haandværk eller anden selvstændig Næringsdrift, maa Ejeren lade Firmaets Indehaver udfylde dette Skema.

For saa vidt der ikke er tilstrækkelig Plads paa det tilsendte Skema, ville flere paa Forlangende blive udleverede mellem Kl. 10 og 2 paa Skattekontoret, Raadhusstræde 1, 1ste Sal.

Skemaet vil blive afhentet 8 Dage efter at det er blevet tilstillet Vedkommende.

Aarhus Byraad, 1 Oktober 1908.

Ejeres Navn

Peder Pedersen

Ejeres Bopæl

Sølystgade Nr. 36.

Optælling

(foretages ved Byraadets Foranstaltning)

Mandken 6
Kvinden 8
Ialt 14 Personer.

Ejeres eller Viceordens Underskrift.

Beboelseskema.

Forhus, Sidehus, Baghus, (Kælder, Stue, 1. Sal o. s. v.)	Samtlige Beboere af begge Kon. Fulde Navn. (Mellem hver Familie maas der helst være en Linies Mellemrum).	Fødselsaar og Dag	Fødeby. Hvis udenfor Danmark, om Vedkommende har Indfødsret.	Stilling i Husstanden (Husfader, Husmoder, Barn, Slægtning, Tyende, Løgerende).	Rang, Stand og Næringsvej. Stillingen betegnes saaledes, at det kan ses, om Vedkommende er Principal eller Medhjælper, f. Eks. Snedkermester, Snedkersvend, Lærning o. s. v.	Arbejdsgiverens Navn og Bopæl (forsnavdt De ikke driver selvstændig Virksomhed).	Hvis flyttet i det sidste Aar, da tidligere Bopæl her i Byen (d. 1. Novbr. 1907). Gade og Husnr.	Hvis tilflyttet Byen i det sidste Aar, da hvorfra og hvornaar. By og Dato	Den helaarlige Husleje af Beboelseslejligheden, eller, hvis Husleje ikke betales, da Lejeværdien		Plejebørn. Ved Plejebørn sættes »ja« i denne Rubrik.	Hvis undervist de på denne Liste opførte skolebørns Børn mellem 6 1/2 og 14 1/2 Aar? Gaae de i en offentlig Skole, naar deres Navn opføres. Gaae de i Privatskole maas Bestyrerens Navn anføres.	Vedrørende Værnepligten. For enhver Mand mellem 19 og 28 Aar (undtagen dem, der er ansat som Beboere, Tjenestetjende eller Løgerende) opføres (efter Indfødslovens, Søfartslovs, Forsterkningslovs eller Afregningslovs Bestemmelser).				Særlig Angivelse. 1) Dovstumme. 2) Blinde. 3) Idioter.
									Kroener	Antal Værelser			Krede	Lagel	Bogstav	Nr.	
	Søren Pedersen	5/11 1859	Filtst	Husfader	Arbejdsmand	Yakovs Pedrichsen Nabjehøj			190	2							
	Anne Mette Pedersen	21/11 1860	Djurslet	Husmoder													
	Dagmar Kirstine Pedersen	6/11 1890	Narhús	Barn													
	Maria Sophia Pedersen	13/14 1894	"	"													
	Emil Pedersen	23/3 1901	"	"													
	Carl Wilhelm Stenballe	2/11 1888	Narhús	Husfader	Malersvend	Carl Fabian Willem Jøns Nielsen Ny Eriemsgade 10.			180	2							
	Edel Kristine Erikson	18/11 1876	Handballe	Husmoder													
	Jens Peter Erikson	23/3 1899	Narhús	Barn													
	Anna Margrethe Erikson	2/11 1903	"	"													
	Peter Nielsen	1/10 1850	Lorvig	Husfader	Syaantakker				160	2							
	Maren Sabine Nielsen	23/3 1846	Narhús	Husmoder													
	Maria Mathilde Niemannsen	18/4 1887	Narhús	Barn													
	Maria Dortha Christensen	1/10 1836	Narhús	Enke					86	1							

Denne Rubrik udfyldes af Ejeren eller Viceværtten.

Ved 1 Værelses Lejlighed forstås 1 Værelse med Køkken. Kontorlokaler, som benyttes af et Firma opføres kun som 1 Kontorlokale, selv om der er flere Værelser. Lignende med Værksted- og Lagerlokaler.

I Ejendommen findes:

Antal ialt	Beboelseslejligheder med 1 Værelse	Deraf ledige. Antal.	De ledige Lejligheder inde udgjort af Kroener
/	Beboelseslejligheder med 1 Værelse		
3	do. " 2 Værelser		
	do. " 3 " uden Pigekammer		
	do. " 3 " med Pigekammer		
	do. " 4 " uden Pigekammer		
	do. " 4 " med Pigekammer		
	do. " 5 " "		
	do. " 6 " "		
	do. " 7 " "		
	do. " 8 " "		
	do. med flere end 8 Værelser		
	Butikker		
	Lagerlokaler		
	Kontorlokaler		
	Værkstedlokaler		

Løbe-Nr.:
Gade: *Sølystgade*
Husnummer: *5*

Anmærkning

Anmeldelse til Byraadet

om

Beboerne, samt om Selskaber, Foreninger og Institutioner,
der benytter Lokaler
i den ovennævnte Ejendom.

I Henhold til Lov af 15. Maj 1875 § 21, jfr. § 22 pålægges det under Mulkt af 2 til 50 Kr. vedkommende Gaard- eller Husejer eller den, der repræsenterer ham i Stedet, under sin Haand at udfylde nærværende Skema.

A. **Beboelsesskemaet.** Alle i Ejendommen boende Personer opføres med deres fulde Navn og øvrige i Skemaet forlangte Oplysninger, uanset om de midlertidig er fraværende.

B. **Tillægsskema I.** (Se Bagsiden). Paa dette opføres enhver **udenbys eller i Udlandet boende Person**, der driver selvstændig Erhvervsvirksomhed fra Lokaler i Ejendommen, eller som ejer eller besidder Ejendommen eller har Andel i Indtægterne eller opbeholder anden Afgift af denne. Endvidere opføres **alle Selskaber, Foreninger og Institutioner**, uden Hensyn til hvor de er hjemmehørende, for saa vidt de benytter Lokaler i Ejendommen til Kontor, Udsalg, Værksted eller anden Erhvervsvirksomhed, ejer eller besidder Ejendommen eller opbeholder Afgift af denne.

B. **Tillægsskema II.** (Se Bagsiden). I Ejendomme med **Lejligheder eller Lokaler, hvor der drives Forretning, Haandværk eller anden selvstændig Næringsdrift**, maa Ejeren lade Firmaets Indehaver udfylde dette Skema.

For saa vidt der ikke er tilstrækkelig Plads paa det tilsendte Skema, ville flere paa Forlangende blive udleverede mellem Kl. 10 og 2 paa **Skattekontoret, Raadhusstræde 1, 1ste Sal.**

Skemaet vil blive afhentet 8 Dage efter at det er blevet tilstillet Vedkommende.

Aarhus Byraad, i Oktober 1908.

Optælling

(foretages ved Byraadets Foranstaltning)

Mandkon 3
Kvindekon 3
Ialt 6 Personer.

Ejernes Navn

Nils Frøelsgaard

Ejernes Bopæl

Sølystgade 5

Ejernes eller Viceværts Underskrift.

Beboelseskema.

Forhus, Sidehus, Baghus. (Kølder, Stue, 1. Sal o. s. v.)	Samtlige Beboere af begge Køn. Fulde Navn. Ved Børn uden Navn sættes »Dreng« eller »Pige«. (Mellem hver Familie maa der helst være en Linies Mellemperson).	Fødselsaar og Dag	Fødeby. Hvis udenfor Danmark, om Vedkommende har Indfødsret.	Stilling i Husstanden (Husfader, Husmoder, Barn, Slægtning, Tyende, Lugerende).	Rang, Stand og Næringsvej. Stillingen betegnes saaledes, at det kan ses, om Vedkommende er Principal eller Medhjælper, l. Eks. Snedkermester, Snedkersvend, Lærling o. s. v.	Arbejdsgiverens Navn og Bopæl (forsaaedit De ikke driver selvstændig Virksomhed).	Hvis flyttet i det sidste Aar, da tidligere Bopæl her i Byen (l. Land). Novbr. 1907. Gade og Husnr.	Hvis tilflyttet Byen i det sidste Aar, da hvorfra og hvornaar. By og Dato.	Den helaarlige Husleje af Beboelseslejligheden, eller, hvis Husleje ikke betales, da Lejeværdien		Plejebørn. Ved Plejebørn sættes »ja« i denne Rubrik. Hvis undervejs de paa denne Liste opførte ukonfirmerede Børn mellem 6 1/2 og 14 1/2 Aar? Gaar de i en offentlig Skole, saa gives Navn og Gaar de i Privatskole, saa Bestyrerens Navn anføres.	Vedrørende Værnepligten. For enhver Mand mellem 20 og 25 Aar (hvad enten han er ansat som Beboer, Tjenestgjænde eller Lugerende) opføres (efter Indtægtsberetning, Søfartsbog, Forsterkningspapir eller Afregningsbog)				Særlig Angivelse. 1) Døvstumme. 2) Blinde. 3) Idioter.
									Krooner	Antal Værelser		Kreds	Lagel	Bogstav	Nr.	
Præm	Niels Kristian Nielsen Tvedegaard Dagmar Christoffersen Tvedegaard Jens Andreas Lorentz Tvedegaard	1888 1889 1890	Vestervig Lind Starhus	Fader Moder Barn	Arbejdsmand	— — —	Frederiksberg 167. Nr.	48. 75 1/4 2								
Strik Sal	Præm Niels Baller Maren Baller f. L. Møller	1875 1878	Lindby Viby	Fader Moder	—	—	Solbjerg 195	2								
Præm	Mette Margrethe Basimiro f. d. Madron	1898	Kubøl	Enke	—	—	Lyngby 118	2								

Denne Rubrik udfyldes af Ejeren eller Viceværtten.

Ved 1 Værelse Lejligheder forstås 1 Værelse med Køkken.
Kontorlokaler, som benyttes af et Firma opføres kun som 1 Kontorlokale, selv om der er flere Værelser. Ligesaa med Værksted- og Lagerlokaler.

I Ejendommen findes:

Antal ialt	Deraf ledige Antal.	De ledige Lejligheder skal udfyldes til Krooner
Beboelseslejligheder med 1 Værelse		
do.	2	Værelser
do.	3	uden Pigekammer
do.	3	med Pigekammer
do.	4	uden Pigekammer
do.	4	med Pigekammer
do.	5	—
do.	6	—
do.	7	—
do.	8	—
do.	med flere end 8 Værelser	
Butikker		
Lagerlokaler		
Kontorlokaler		
Værkstedlokaler		

Løbe-Nr.:
Gade: *Polytegade*
Husnummer: *7*

Anmærkning

Anmeldelse til Byraadet

om

Beboerne, samt om Selskaber, Foreninger og Institutioner,
der benytter Lokaler
i den ovennævnte Ejendom.

I Henhold til Lov af 15. Maj 1875 § 21, jfr. § 22 pålægges det under Mulkt af 2 til 50 Kr. vedkommende Gaard- eller Husejer eller den, der repræsenterer ham i Stedet, under sin Haand at udfylde nærværende Skema.

- A. Beboelsesskemaet.** Alle i Ejendommen boende Personer opføres med deres fulde Navn og øvrige i Skemaet forlangte Oplysninger, uanset om de midlertidig er fraværende.
- B. Tillægsskema I.** (Se Bagsiden). Paa dette opføres enhver **udenbys eller i Udlandet boende Person**, der driver selvstændig Erhvervsvirksomhed fra Lokaler i Ejendommen, eller som ejer eller besidder Ejendommen eller har Andel i Indtægterne eller opbejere anden Afgift af denne. Endvidere opføres **alle Selskaber, Foreninger og Institutioner**, uden Hensyn til hvor de er hjemmehørende, for saa vidt de benytter Lokaler i Ejendommen til Kontor, Udsalg, Værksted eller anden Erhvervsvirksomhed, ejer eller besidder Ejendommen eller opbejere Afgift af denne.
- B. Tillægsskema II.** (Se Bagsiden). I Ejendomme med Lejligheder eller Lokaler, hvor der drives Forretning, Haandværk eller anden selvstændig Næringsdrift, maa Ejeren lade Firmaets Indehaver udfylde dette Skema.

For saa vidt der ikke er tilstrækkelig Plads paa det tilsendte Skema, ville flere paa Forlangende blive udleverede mellem Kl. 10 og 2 paa Skattekontoret, Raadhusstræde 1, 1ste Sal.

Skemaet vil blive afhentet 8 Dage efter at det er blevet tilstillet Vedkommende.

Aarhus Byraad, i Oktober 1908.

Optælling

(foretages ved Byraadets Foranstaltning).

Mandken *12*
Kvindeken *11*
Ialt *23* Personer.

Ejers Navn

Christians Nielsen

Ejers Bopæl

Polytegade 7 Nr.

Christians Nielsen
Ejers eller Viceens Indskrift.

Beboelseskema.

Forhus, Sidehus, Baghus (Kulder, Stue, 1. Sal o. s. v.)	Samtlige Beboere af begge Køn. Fulde Navn. Ved Børn uden Navn sættes »Dreng« eller »Pige«. (Mellem hver Familie maa der helst være en Linies Mellemrum.)	Fødselsaar og Dag	Fødeby. Hvis udenfor Danmark, om Vedkommende har Indfødsret.	Stilling i Husstanden (Hustader, Husmoder, Barne, Slægting, Tyende, Løgerende).	Rang, Stand og Næringsvej. Stillingen betegnes saaledes, at det kan ses, om Vedkommende er Principal eller Medhjælper, f. Eks. Snekedmester, Snekedersvend, Lærling o. s. v.	Arbejdsgiverens Navn og Bopæl (forsaa vi De ikke driver selvstændig Virksomhed).	Hvis flyttet i det sidste Aar, da hvorfra og hvornaar. Gade og Husnr.	Hvis tilflyttet i Byen i det sidste Aar, da hvorfra og hvornaar. By og Dato	Den hellaarlige Husleje af Beboelseslejligheden, eller, hvis Husleje ikke betales, da Lejeværdien		Plejebørn. Ved Plejebørn sættes »Ja« i denne Rubrik.	Hvis undervises de på disse Liste opførte skolefraværende Børn mellem 6½ og 14½ Aar? Gaar de i en offentlig Skole, saa sættes »Ja« og i Privatskole saa Bestyrerens Navn sættes	Vedrørende Værnepligten.				Særlig Angivelse. 1) Døvstumme 2) Blinde. 3) Idioter.
									Kroner	Antal Værelser			Kreds	Lagd	Bopæl	Nr.	
Kaldet	Christiane Nielsen	1844	Ålbæk	0													
	Jens Christian Nielsen	1845	Ålbæk						140	3							
	Anders Nielsen	1845	Ålbæk														
	Karl Oluf Nielsen	1845	Ålbæk														
Hjørn	Leverens Møllers	1848	Ålbæk						220	3							
	Christiane Møllers	1848	Ålbæk														
	Johan Chr. Møllers	1848	Ålbæk														
	Anna Charl. Møllers	1848	Ålbæk														
	Amalie Møllers	1848	Ålbæk														
	G.P. Møllers	1848	Ålbæk														
1. Sal	Jens Christian Møllers	1848	Ålbæk						250	3							
"	Christiane Møllers	1848	Ålbæk														
"	Peter Viggo Møllers	1848	Ålbæk														
"	Mads Thore Møllers	1848	Ålbæk														
"	Agathe Møllers	1848	Ålbæk														
"	Opna Møllers	1848	Ålbæk														
"	Anna Marie Møllers	1848	Ålbæk														
"	Anna Marie Møllers	1848	Ålbæk														
Køkkent	Karen Larsen	1848	Ålbæk						100	2							
"	Anna Kirstine Larsen	1848	Ålbæk														
Tagevej	Christen Nielsen	1848	Ålbæk						72	1							
"	Henrick Larsen	1848	Ålbæk						72	1							

Denne Rubrik udfyldes af Ejeren eller Viceværten.

Ved 1 Værelses Lejligheder forstås 1 Værelse med Køkken. Kontorlokaler, som benyttes af et Firma opføres kun som 1 Kontorlokale, selv om der er flere Værelser. Ligesaa med Værksted- og Lagerlokaler.

I Ejendommen findes:

Antal ialt	Beboelseslejligheder med 1 Værelse	Derefter ledige Antal	De ledige Lejligheder sidst udbragt til Kroner
1	Beboelseslejligheder med 1 Værelse		
2	do. " 2 Værelser	1	70
2	do. " 3 " uden Pigekammer		
1	do. " 3 " med Pigekammer		
1	do. " 4 " uden Pigekammer		
1	do. " 4 " med Pigekammer		
1	do. " 5 "		
1	do. " 6 "		
1	do. " 7 "		
1	do. " 8 "		
1	do. med flere end 8 Værelser		
1	Butikker		
1	Lagerlokaler		
1	Kontorlokaler		
1	Værkstedlokaler		

Lobe-Nr.:

Gade:

Husnummer:

*Sølvsøgade
9*

Anmærkning

Anmeldelse til Byraadet

om

Beboerne, samt om Selskaber, Foreninger og Institutioner,
der benytter Lokaler
i den ovennævnte Ejendom.

I Henhold til Lov af 15. Maj 1875 § 21, jfr. § 22 paalægges det under Mulkt af 2 til 50 Kr. vedkommende Gaard- eller Husejer eller den, der repræsenterer ham i Stedet, under sin Haand at udfylde nærværende Skema.

A. Beboelsesskemaet. Alle i Ejendommen boende Personer opføres med deres fulde Navn og øvrige i Skemaet forlangte Oplysninger, uanset om de midlertidig er fraværende.

B. Tillægsskema I. (Se Bagsiden). Paa dette opføres enhver **udenbys eller i Udlandet boende Person**, der driver selvstændig Erhvervsvirksomhed fra Lokaler i Ejendommen, eller som ejer eller besidder Ejendommen eller har Andel i Indtægterne eller oppebærer anden Afgift af denne. Endvidere opføres **alle Selskaber, Foreninger og Institutioner**, uden Hensyn til hvor de er hjemmehørende, for saa vidt de benytter Lokaler i Ejendommen til Kontor, Udsalg, Værksted eller anden Erhvervsvirksomhed, ejer eller besidder Ejendommen eller oppebærer Afgift af denne.

B. Tillægsskema II. (Se Bagsiden). I Ejendomme med Lejligheder eller Lokaler, hvor der drives Forretning, Haandværk eller anden selvstændig Næringsdrift, maatte Ejereren lade Firmaets Indehaver udfylde dette Skema.

For saa vidt der ikke er tilstrækkelig Plads paa det tilsendte Skema, ville flere paa Forlangende blive udleverede mellem Kl. 10 og 2 paa Skattekontoret, Raadhusstræde 1, 1ste Sal.

Skemaet vil blive afhentet 8 Dage efter at det er blevet tilstillet Vedkommende.

Aarhus Byraad, 1 Oktober 1908.

Ejernes Navn

Søren Christian Pedersen

Ejernes Bopæl

Sølvsøgade 9

Optælling

(foretages ved Byraadets Foranstaltning).

Mandken 9
Kvindeken 8
Ialt 17 Personer.

Ejernes eller Værkstedets Underskrift.

Beboelseskema.

Fødselsaar og Dag	Fødeby. Hvis udenfor Danmark, om Vedkommende har Indfødsret.	Stilling i Husstanden (Husfader, Husmoder, Barne, Slægtning, Tyende, Løgerende).	Rang, Stand og Næringsvej. Stillingen betegnes saaledes, at det kan ses, om Vedkommende er Principal eller Medhjælper, f. Eks. Snedkermester, Snekkersvend, Lærling o. s. v.	Arbejdsgiverens Navn og Bopæl (forsaa vidt De ikke driver selvstændig Virksomhed).	Hvis flyttet i det sidste halvår, da tidligere her i Byen og hvornaar. Gade og Husnr. og Dato	Hvis tilflyttet i det sidste halvår, da hvornaar.	Den helsearlige Husleje af Beboelseslejligheden, eller, hvis Husleje ikke betales, da Lejeværdien		Plejebørn. Ved Plejebørn sættes »ja« i denne Rubrik.	Hvor undervises de paa denne Liste opførte skolefremmede Børn mellem 6 1/2 og 14 1/2 Aar? Gaar de i en offentlig Skole, saa denes Navn opgives. Gaar de i Privatskole saa Bestyrerens Navn opgives.	Vedrorende Værnepligten.				Særlig Angivelse.		
							Kroner	Antal Værelser			Kreds	Legd	Begjæret	Nr.			
14	Køkken	Enke Anna Marie Katarina Estergaard Jensen	31/1 1856	Faaborg	Husmoder	Reilder		160	3								
		Carl Julius Svend Estergaard Jensen	12/6 1852	Nørre Nebel	Søn	Bakke Lørling	Bekkermark	A. Hansen									
		Christian Estergaard Jensen	6/7 1873	Lisw	Søn	Konstmager Lørling	Konstmager	Madsen									
		Carl Emil Estergaard Jensen	18/12 1875	Esbjerg	Søn												
		Rosa Estergaard Jensen	27/2 1880	Oslo	Datter												
		Richardt Gorm Estergaard Jensen	2/5 1882	Aarhus	Søn												
		Søren Christian Pedersen	17/9 1878	Skovgaard	Fader	Skvadervend	P. Hønlbergs	Klostergade 1									
		Mette Pedersen	14/2 1837	Lisbjerg	Moder												
		Mette Johanne Elisabeth Pedersen	18/11 1871	Lisw	Datter	Syerske	P. Hønlberg	Søndergade									
		Maren Pedersen	2/5 1882	Aarhus	Datter												
		Peter Emanuel Pedersen	17/2 1890	Lisw	Søn	Skvadervend	P. Hønlberg	Søndergade									
		Carla Augusta Pedersen	5/6 1896	Lisw	Datter												
14	Sal.	Søren Hansen Nielsen	24/10 1873	Diøby	Fader	Skvadervend			280	3							
		Mare Nielsen	4/5 1875	Vinderup	Moder												
		Ragnhild Margrethe Elgaard Nielsen	1/12 1877	Aarhus	Datter												
		Ernst Magnus Elgaard Nielsen	24/2 1899	Aarhus	Søn												
		Astrid Andersen	1/2 1882	Odder	Løgerende	Cigararbejder	P. Sørensen & Co	Volden									

Denne Rubrik udfyldes af Ejeren eller Viceværtten.

Ved 1 Værelses Lejlighed forstås 1 Værelse med Køkken. Kontorlokaler, som benyttes af et Firma opføres kun som 1 Kontorlokale, selv om der er flere Værelser. Ligesaa med Værksteds- og Lagerlokaler.

I Ejendommen findes:

Antal ialt	Beboelseslejligheder med 1 Værelse	Deraf ledige. Antal.	De ledige Lejligheder altes udlejet til Kroner
	do. * 2 Værelser		
3	do. * 3 — uden Pigekammer		
	do. * 3 — med Pigekammer		
	do. * 4 — uden Pigekammer		
	do. * 4 — med Pigekammer		
	do. * 5 —		
	do. * 6 —		
	do. * 7 —		
	do. * 8 —		
	do. med flere end 8 Værelser		
	Butikker		
	Lagerlokaler		
	Kontorlokaler		
	Værkstedslokaler		

udenbys boende Personer
Ejendommen eller oppebærer

boende
and.
tig for
udenfor

Anmærkning

Løbe-Nr.:

Gade:

Husnummer:

*Sølystgade
11*

Anmeldelse til Byraadet

om

Beboerne, samt om Selskaber, Foreninger og Institutioner,
der benytter Lokaler
i den ovennævnte Ejendom.

I Henhold til Lov af 15. Maj 1875 § 21, jfr. § 22 pålægges det under Mulkt af 2 til 50 Kr. vedkommende Gaard- eller Husejer eller den, der repræsenterer ham i Stedet, under sin Haand at udfylde nærværende Skema.

A. Beboelsesskemaet. Alle i Ejendommen boende Personer opføres med deres fulde Navn og øvrige i Skemaet forlangte Oplysninger, uanset om de midlertidig er fraværende.

B. Tillægsskema I. (Se Bagsiden). Paa dette opføres enhver **udenbys eller i Udlandet boende Person**, der driver selvstændig Erhvervsvirksomhed fra Lokaler i Ejendommen, eller som ejer eller besidder Ejendommen eller har Andel i Indtægterne eller oppebærer anden Afgift af denne. Endvidere opføres **alle Selskaber, Foreninger og Institutioner**, uden Hensyn til hvor de er hjemmehørende, for saa vidt de benytter Lokaler i Ejendommen til Kontor, Udsalg, Værksted eller anden Erhvervsvirksomhed, ejer eller besidder Ejendommen eller oppebærer Afgift af denne.

B. Tillægsskema II. (Se Bagsiden). **I Ejendomme med Lejligheder eller Lokaler, hvor der drives Forretning, Haandværk eller anden selvstændig Næringsdrift**, maa Ejeren lade Firmaets Indehaver udfylde dette Skema.

For saa vidt der ikke er tilstrækkelig Plads paa det tilsendte Skema, ville flere paa Forlangende blive udleverede mellem Kl. 10 og 2 paa Skattekontoret, Raadhusstræde 1, 1ste Sal.

Skemaet vil blive afhentet 8 Dage efter at det er blevet tilstillet Vedkommende.

Aarhus Byraad, 4 Oktober 1908.

eller anden selvstændig

Privat Bopæl

Optælling

(foretages ved Byraadets Foranstaltning).

Mandken 7

Kvindelen 7

Ialt 14 Personer.

Ejeren Navn

M. Jensen

Ejeren Bopæl

Sølystgade 11

Ejeren eller Viceensens Underskrift.

Beboelseskema.

Forhus, Sidehus, Baghus. (Kølder, Stue, t. Sal o. s. v.)	Samtlige Beboere af begge Køn. Fulde Navn. Ved Børn uden Navn sættes »Dreng« eller »Pige«. (Mellem hver Familie maa der helst være en Linies Mellemrum).	Fødselsaar og Dag	Fødeby. Hvis udenfor Danmark, om Vedkommende har Indfødsret.	Stilling i Husstanden (Husfader, Husmoder, Barn, Slægting, Tyende, Løjerende).	Rang, Stand og Næringsvej. Stillingen betegnes saaledes, at det kan ses, om Vedkommende er Principal eller Medhjælper, f. Eks. Snekmester, Snekersvend, Lærling o. s. v.	Arbejdsgiverens Navn og Bopæl (forsaa vidt De ikke driver selvstændig Virksomhed).	Hvis Byen i det sidste af de tidligere Aar, og hvorfra og hvornaar. Gade og Havn og Dato	Hvis tilflyttet i det sidste af de tidligere Aar, og hvornaar.	Den belaaelige Husleje af Beboelseslejligheden, eller, hvis Husleje ikke betales, da Lejeværdien	Plejebørn. Ved Plejebørn sættes »ja« i denne Rubrik.	Hvis underviser de paa denne Liste opførte skolegængende Børn mellem 6 1/2 og 14 1/2 Aar? Gaar de i en offentlig Skole, saa gives deres Navn og Adresse. Gaar de i Privatskole maa Bestyrerens Navn anføres.	Vedrørende Værnepligten.				Særlig Angivelse. 1) Døvstumme. 2) Blinde. 3) Idioter.
												Kroner	Antal Værelser	Kreds	Lagt	

1. Sal	Rasmus Holst	1/4 59	Følle	Husfader	Handelsmand	Gaasvæde			250	3						
	Kulbom Margreth Hansen	24/6 62	Aarslev	Husmoder												
	Hans Mathias Holst	1/1 91	Aarslev	Barn	Lærning	Torshavn										
	Livets Søren Holst	15/2 93	Aarslev	Barn	Lærning	Torshavn										
	Ellen Mathias Holst	27/6 95	Aarslev	Barn												
	Rasmus Holst	1/10 99	Aarslev	Barn												
Stuen	Karsten Jørgensen	2/6 41	Thorsager	Enkelt					216	3						
	Nils Peter Sørensen	28/8 81	Aarslev	Løjerende	Handelsmand	L. Lange H. P. Jensen								4	250	21
	Mette Marie Møller	27/8 58	Uggelbo	Løjerinde	Lærning	Lindeskov										
Kælderen	Nils Peter Olsen	1/6 46	Halling	Husfader	Trihandler											
	Kristine Schougaard	24/6 49	Vinding	Husmoder												
Lidhuset	Harren Jensen	12/1 88	Thorsager	Enkelt	Husmoder				100	2						
	Jens Beck Jensen	12/1 88	Kroed	Løjerende	Urnager											
Lidhuset	Dorthea Margrethe Klumpp	1/6 88	Hellerup	Løjerinde	Fabrikarbejder	Bløis Falk Torgesen										

Denne Rubrik udfyldes af Ejeren eller Viceværtten.

Ved 1 Værelses Lejligheder forstås 1 Værelse med Køkken. Kontorlokaler, som benyttes af et Firma opføres kun som 1 Kontorlokale, selv om der er flere Værelser. Ligesaa med Værksted- og Lagerlokaler.

I Ejendommen findes:

Antal ialt		Deraf ledige Antal	De ledige Lejligheder slet udfyldt til Kroner
1	Beboelseslejligheder med 1 Værelse		
2	do. " 2 Værelser		
2	do. " 3 " uden Pigekammer		
	do. " 3 " med Pigekammer		
	do. " 4 " uden Pigekammer		
	do. " 4 " med Pigekammer		
	do. " 5 "		
	do. " 6 "		
	do. " 7 "		
	do. " 8 "		
	do. med flere end 8 Værelser		
	Butikker		
	Lagerlokaler		
	Kontorlokaler		
	Værkstedlokaler		

Løbe-Nr.:
Gade: *Lølystgade*
Husnummer: *15*

Land.	Anmærkning
Udenfor	

eller anden selvstændig

Privat Bopæl

Anmeldelse til Byraadet

om

Beboerne, samt om Selskaber, Foreninger og Institutioner,
der benytter Lokaler
i den ovennævnte Ejendom.

I Henhold til Lov af 15. Maj 1875 § 21, jfr. § 22 pålægges det under Mulkt af 2 til 50 Kr. vedkommende Gaard- eller Husejer eller den, der repræsenterer ham i Stedet, under sin Haand at udfylde nærværende Skema.

- A. Beboelsesskemaet.** Alle i Ejendommen boende Personer opføres med deres fulde Navn og øvrige i Skemaet forlangte Oplysninger, uanset om de midlertidig er fraværende.
- B. Tillægsskema I.** (Se Bagsiden). Paa dette opføres enhver udenbys eller i Udlandet boende Person, der driver selvstændig Erhvervsvirksomhed fra Lokaler i Ejendommen, eller som ejer eller besidder Ejendommen eller har Andel i Indtægterne eller oppebærer anden Afgift af denne. Endvidere opføres alle Selskaber, Foreninger og Institutioner, uden Hensyn til hvor de er hjemmehørende, for saa vidt de benytter Lokaler i Ejendommen til Kontor, Udsalg, Værksted eller anden Erhvervsvirksomhed, ejer eller besidder Ejendommen eller oppebærer Afgift af denne.
- B. Tillægsskema II.** (Se Bagsiden). I Ejendomme med Lejligheder eller Lokaler, hvor der drives Forretning, Haandværk eller anden selvstændig Næringsdrift, maa Ejeren lade Firmaets Indehaver udfylde dette Skema.

For saa vidt der ikke er tilstrækkelig Plads paa det tilsendte Skema, ville flere paa Forlangende blive udleverede mellem Kl. 10 og 2 paa Skattekontoret, Raadhusstræde 1, 1ste Sal.

Skemaet vil blive afhentet 8 Dage efter at det er blevet tilstillet Vedkommende.

Aarhus Byraad, i Oktober 1908.

Ejernes Navn *H. Nielsen*

Ejernes Bopæl *Lølystgade 15*

Optælling

(foretages ved Byraadets Foranstaltning).

Mandken *5*
Kvindeken *4*
Ialt ... *9* Personer.

Ejernes eller Vicepartens Underskrift.

Beboelseskema.

Forhus, Sidelus, Baghus (Kvæder, Stue, 1. Sal o. s. v.)	Samtlige Beboere af begge Køn. Fulde Navn. Ved Barn uden Navn sættes »Dreng« eller »Pige«. (Mellem hver Familie maa der helst være en Linies Mellemrum).	Fødselsaar og Dag	Fødeby. Hvis udenfor Danmark, om Vedkommende har Indfødsret.	Stilling i Husstanden (Husfader, Husmoder, Barn, Slægting, Tyende, Løjerende).	Rang, Stand og Næringsvej. Stillingen betegnes saaledes, at det kan ses, om Vedkommende er Principal eller Medhjælper, f. Eks. Snekermester, Snekkersvend, Lærling o. s. v.	Arbejdsgiverens Navn og Bopæl (forsaaedit De ikke driver selvstændig Virksomhed).	Hvis flyttet i det sidste Aar, da kvæder, her i Byen, Novbr. og kvæderaar. Gade og Hjørne og Dato.	Den hetaarlige Husleje af Beboelseslejligheden, eller, hvis Husleje ikke betales, da Lejeværdien	Plejebørn. Ved Plejebørn sættes »ja« i denne Rubrik.	Hvis undervejs de paa denne Liste opførte skidskræmte Børn mellem 6 1/2 og 14 1/2 Aar? Gaae de i en offentlig Skole, saa sættes XAVN og gives Gaae de i Privatskole saa Bestyrerens Navn anføres.	Vedrørende Værnepligten.				Særlig Angivelse.						
											Krede	Legt	Begjar	Nr.							
Bosküs																					
Kvæder	Rasmus Pedersen	16-9 1870	Lysten	Fader	Maldersvend																
	Anne Lena Pedersen	2-7 1874	Lysten	Moder																	
	Hans Christian Petersen	23-7 1877	Lysten	Barnbarn																	
Stue	Albert Nielsen	9-9 1875	Salten	Fader	Bybud																
	Hilde Juliane Nielsen	12-3 1852	Hjørring	Moder																	
	Niels Peter Albertsen	19-7 1877	Bosküs	Søn	Maldersvend																
Første Sal	Kate Frederik Wilhelm Drossel	29-7 1877	Hibenhavn	Fader	Angiisist																
	Olivia Amalie Junbille Drossel	3-11 1872	do	Moder																	
Anden Sal	Emma Marie Pedersen	7-6 1872	Hibenhavn		Sygeplejerske																

Denne Rubrik udfyldes af Ejeren eller Viceværten.

Ved 1 Værelses Lejligheder forstås 1 Værelse med Køkken. Kontorlokaler, som benyttes af et Firma opføres kun som 1 Kontorlokale, selv om der er flere Værelser. Ligesaa med Værksted- og Lagerlokaler.

I Ejendommen findes:

Antal ialt	Beboelseslejligheder med 1 Værelse	Deraf ledige. Antal.	De ledige Lejligheder siddt udlejet til Kroer
	do. * 2 Værelser		
2	do. * 3 — uden Pigekammer		
2	do. * 3 — med Pigekammer		
	do. * 4 — uden Pigekammer		
	do. * 4 — med Pigekammer		
	do. * 5 —		
	do. * 6 —		
	do. * 7 —		
	do. * 8 —		
	do. med flere end 8 Værelser		
	Butikker		
	Lagerlokaler		
	Kontorlokaler		
	Værkstedlokaler		

4' 230 C. 792

Løbe-Nr.:

Gade:

Husnummer:

*Sølystgade
17*

Anmærkning

Anmeldelse til Byraadet

om

Beboerne, samt om Selskaber, Foreninger og Institutioner,
der benytter Lokaler
i den ovennævnte Ejendom.

I Henhold til Lov af 15. Maj 1875 § 21, jfr. § 22 pålægges det under Mulkt af 2 til 50 Kr. vedkommende Gaard- eller Husejer eller den, der repræsenterer ham i Stedet, under sin Haand at udfylde nærværende Skema.

- A. Beboelsesskemaet.** Alle i Ejendommen boende Personer opføres med deres fulde Navn og øvrige i Skemaet forlangte Oplysninger, uanset om de midlertidig er fraværende.
- B. Tillægsskema I.** (Se Bagsiden). Paa dette opføres enhver **udenbys eller i Udlandet boende Person**, der driver selvstændig Erhvervsvirksomhed fra Lokaler i Ejendommen, eller som ejer eller besidder Ejendommen eller har Andel i Indtægterne eller opbeholder anden Afgift af denne. Endvidere opføres **alle Selskaber, Foreninger og Institutioner**, uden Hensyn til hvor de er hjemmehørende, for saa vidt de benytter Lokaler i Ejendommen til Kontor, Udsalg, Værksted eller anden Erhvervsvirksomhed, ejer eller besidder Ejendommen eller opbeholder Afgift af denne.
- B. Tillægsskema II.** (Se Bagsiden). I Ejendomme med Lejligheder eller Lokaler, hvor der drives Forretning, Haandværk eller anden selvstændig Næringsdrift, maa Ejeren lade Firmaets Indehaver udfylde dette Skema.
- For saa vidt der ikke er tilstrækkelig Plads paa det tilsendte Skema, ville flere paa Forlangende blive udleverede mellem Kl. 10 og 2 paa Skattekontoret, Raadhusstræde 1, 1ste Sal.
- Skemaet vil blive afhentet 8 Dage efter at det er blevet tilstillet Vedkommende.

Aarhus Byraad, i Oktober 1908.

Optælling

(foretages ved Byraadets Foranstaltning)

Mandkon 6
Kvindekon 9
Ialt 15 Personer.

Ejers Navn

Nilli Forisheim

Ejers Bopæl

Sølystgade 17.

Ejers eller Viceejers Underskrift.

Beboelseskema.

Forhus, Sidehus, Baghus, (Kælder, Stue, 1. Sal o. s. v.)	Samtlige Beboere af begge Køn. Fulde Navn. Ved Børn uden Navn sættes »Dreng« eller »Pige«. (Mellem hver Familie maa der helst være en Linie Mellemrum).	Fødselsaar og Dag	Fødeby. Hvis udenfor Danmark, om Vedkommende har Indfødsret.	Stilling i Husstanden (Husfader, Husmoder, Barn, Slægting, Tyende, Løjerende).	Rang, Stand og Næringsvej. Stillingen betegnes saaledes, at det kan ses, om Vedkommende er Principal eller Medhjælper, f. Eks. Snedkermester, Snedkersvend, Lærling o. s. v.	Arbejdsgiverens Navn og Bopæl (forsaa vidt De ikke driver selvstændig Virksomhed).	Hvis flyttet i det sidste Aar, da tidligere her i Byen i Novbr. 1900. Gade og Huse-	Hvis flyttet i det sidste Aar, da tidligere her i Byen i Novbr. 1900. Gade og Huse-	Den helaarlige Husleje af Beboelseslejligheden, eller, hvis Husleje ikke betales, da Lejeværdien	Kroner	Antal Værelser	Plejebørn. Ved Plejebørn sættes »ja« i denne Rubrik.	Hvor undervises de paa denne Liste opførte udenfrøede Børn mellem 6 1/2 og 14 1/2 Aar? Gaae de i en offentlig Skole, om denes Navn opgives. Gaae de i Privatskole naar Bestyrerens Navn opgives.	Vedrørende Værnepligten.				Særlig Angivelse.
														Kreds	Legel	Bogstav	Nr.	
1. Løftværelse	Lina Emil Hansen	1903	Galle	Løjerende	Arbejdsmand	Larsen Hansen		100.75		1								
Løftværelse	Nils Erik Hansen	23.5.92	Ulslev	Løjerende	Polysmand			170.75		1								
Stue	Jens Christian Jacobsen	1870	Hårnødt	Fader	Arbejdsmand	ustadigt Arbejde		170		3								
	Glenn Jacobsen	1875	Lørring	Moder														
	Ulrich Christian Jacobsen	24.3.95	Adhus	Barn														
Løftværelse	Karoline Petersen	1874	Lørring	Løjerende	Arbejdsmand			170		2								
Løftværelse	Anders Hansen	1828	Vejlby	Mand				90		1								
	Johanne Hansen	1820	Jelling	Kvindel														
	Peter Nielsen	1851	Fuldbølle	Mand	Kvindel													
	Lovise Nielsen	1849	Ulslev	Kvindel														
Løftværelse	Nils Vorichens	1877	St. Ousill	Fader	Arbejdsmand					3								
	Sofie Vorichens	1880	Fånsing	Moder														
	Ant Vorichens	1871	Aastub	Barn														
	Jensine Ant Vorichens	1870	Grimpe	do.														
	Hilda Marie Vorichens	1877	do.	do.														

Denne Rubrik udfyldes af Ejeren eller Viceværtten.

Ved 1 Værelses Lejligheder forstås 1 Værelse med Køkken. Kontorlokaler, som benyttes af et Firma opføres kun som 1 Kontorlokale, selv om der er flere Værelser. Ligesaa med Værksted- og Lagerlokaler.

I Ejendommen findes:

Antal ialt	Beboelseslejligheder med 1 Værelse	Deraf ledige. Antal.	De ledige Lejligheder skal udfyldes til Kroner
	do. » 2 Værelser		
8	do. » 3 — uden Pige-kammer		
X	do. » 3 — med Pige-kammer		
	do. » 4 — uden Pige-kammer		
	do. » 4 — med Pige-kammer		
	do. » 5 —		
	do. » 6 —		
	do. » 7 —		
	do. » 8 —		
	do. med flere end 8 Værelser		
	Butikker		
	Lagerlokaler		
	Kontorlokaler		
	Værkstedlokaler		

udenbys boende Personer
Ejendommen eller opbeholder

Løbe-Nr.:

Gade:

Husnummer:

Polyteknisk og Ijællendingsgade
19 *76*

Anmærkning

Anmeldelse til Byraadet

om

Beboerne, samt om Selskaber, Foreninger og Institutioner,

der benytter Lokaler

i den ovennævnte Ejendom.

I Henhold til Lov af 15. Maj 1875 § 21, jfr. § 22 pålægges det under Mulkt af 2 til 50 Kr. vedkommende Gaard- eller Husejer eller den, der repræsenterer ham i Stedet, under sin Haand at udfylde nærværende Skema.

A. Beboelsesskemaet. Alle i Ejendommen boende Personer opføres med deres fulde Navn og øvrige i Skemaet forlangte Oplysninger, uanset om de midlertidig er fraværende.

B. Tillægsskema I. (Se Bagsiden). Paa dette opføres enhver **udenbys eller i Udlandet boende Person**, der driver selvstændig Erhvervsvirksomhed fra Lokaler i Ejendommen, eller som ejer eller besidder Ejendommen eller har Andel i Indtægterne eller opbeholder anden Afgift af denne. Endvidere opføres **alle Selskaber, Foreninger og Institutioner**, uden Hensyn til hvor de er hjemmehørende, for saa vidt de benytter Lokaler i Ejendommen til Kontor, Udsalg, Værksted eller anden Erhvervsvirksomhed, ejer eller besidder Ejendommen eller opbeholder Afgift af denne.

B. Tillægsskema II. (Se Bagsiden). I Ejendomme med Lejligheder eller Lokaler, hvor der drives Forretning, Haandværk eller anden selvstændig Næringsdrift, maa Ejeren lade Firmaets Indehaver udfylde dette Skema.

For saa vidt der ikke er tilstrækkelig Plads paa det tilsendte Skema, ville flere paa Forlangende blive udleverede mellem Kl. 10 og 2 paa Skattekontoret, Raadhusstræde 1, 1ste Sal.

Skemaet vil blive afhentet 8 Dage efter at det er blevet tilstillet Vedkommende.

Aarhus Byraad, i Oktober 1908.

Ejernes Navn

L. N. Holst

Ejernes Bopæl

Polytekniskgade 19

Optælling

(foretages ved Byraadets Foranstaltning).

Mandken *8*
Kvindeken *5*
Ialt *13* Personer.

Ejernes eller Vicevejens Underskrift.

Beboelseskema.

Forhus, Sidehus, Baghus. (Kælder, Stue, 1. Sal o. s. v.)	Samtlige Beboere af begge Køn. Fulde Navn. Ved Børn uden Navn sættes »Dreng« eller »Pige«. (Mellem hver Familie maas der helst være en Lines Mellemrum).	Fødselsaar og Dag	Fødeby. Hvis udenfor Danmark, om Vedkommende har Indfødsret.	Stilling i Husstanden (Hustader, Husmoder, Barn, Slægting, Tyende, Løjerende).	Rang, Stand og Næringsvej. Stillingen betegnes saaledes, at det kan ses, om Vedkommende er Principal eller Medhjælper, f. Eks. Snedkermester, Snedkersvend, Lærling o. s. v.	Arbejdsgiverens Navn og Bopæl (forsaa vi det De ikke driver selvstændig Virksomhed).	Hvis flyttet i det sidste Aar, da tidligere her i Byen. Gade og Havnenummer.	Ejendommen	Den helaarlige Husleje af Beboelseslejligheden, eller, hvis Husleje ikke betales, da Lejeværdien	Plejebørn. Ved Plejebørn sættes »ja« i denne Rubrik.	Hvis underens de paa denne Liste opførte skattefræmsende Børn mellem 6 1/2 og 14 1/2 Aar? Gaar de i en offentlig Skole, saa sættes NAYS oppeen. Gaar de i Privatskole maas Bestyrerens Navn sættes	Vedrørende Værnepligten.				Særlig Angivelse. 1) Døvstumme. 2) Blinde. 3) Idioter.	
												Kreds	Løst	Bogstav	Nr.		
1. Sal	Lars Nielsen Holst Kath. Marie Holst f. Jensen Niels Peter Jensen Hans Peter	1837 1857 1892	Horsbøl Horsbøl Horsbøl	Karstoft Karl Løjerende	Detailist Karl Lørling			600	3								
1. Sal	Nils Rasmussen Johanne Rasmussen f. M. Holst Knud Holger Rasmussen Karl Eriksen Rasmus Ebbesen Lam	1861 1856 1896 1891	Rørhøj Horsbøl Horsbøl Horsbøl	Karstoft Karl Løjerende	Smed Karl Smidtervend Maltervend			300	4								
2. Sal	Michael Christen Riisgaard Juliane Marie Riisgaard f. A. Hansen Kasparig Jakobine Riisgaard Anastie Marie Riisgaard Niels Just Christoffersen	1855 1893 1858 1835	Larsø Horsbøl Horsbøl Horsbøl	Karstoft Karl Løjerende	Maler Karl Lørling			300	4								

Denne Rubrik udfyldes af Ejeren eller Viceværtten.

Ved 1 Værelses Lejligheder forstås 1 Værelse med Køkken.
Kontorlokaler, som benyttes af et Firma opføres kun som 1 Kontorlokale, selv om der er flere Værelser. Ligesaa med Værksted- og Lagerlokaler.

I Ejendommen findes:

Antal indt.	Dersat lodige Antal.	De lodige Lejligheder er indrettet til Krooner
Beboelseslejligheder med 1 Værelse		
do.	• 2 Værelser	
do.	• 3 — uden Pigekammer	
/	do. • 3 — med Pigekammer	
do.	• 4 — uden Pigekammer	
2	do. • 4 — med Pigekammer	
do.	• 5 —	
do.	• 6 —	
do.	• 7 —	
do.	• 8 —	
do. med flere end 8 Værelser		
/	Butikker	
/	Lagerlokaler	
	Kontorlokaler	
	Værkstedlokaler	

Sølystgade
23

Anmærkning

Anmeldelse til Byraadet

om

Beboerne, samt om Selskaber, Foreninger og Institutioner,

der benytter Lokaler

i den ovennævnte Ejendom.

I Henhold til Lov af 15. Maj 1875 § 21, jfr. § 22 pålægges det under Mulkt af 2 til 50 Kr. vedkommende Gaard- eller Husejer eller den, der repræsenterer ham i Stedet, under sin Haand at udfylde nærværende Skema.

A. Beboelsesskemaet. Alle i Ejendommen boende Personer opføres med deres fulde Navn og øvrige i Skemaet forlangte Oplysninger, uanset om de midlertidig er fraværende.

B. Tillægsskema I. (Se Bagsiden). Paa dette opføres enhver udenbys eller i Udlandet boende Person, der driver selvstændig Erhvervsvirksomhed fra Lokaler i Ejendommen, eller som ejer eller besidder Ejendommen eller har Andel i Indtægterne eller oppebærer anden Afgift af denne. Endvidere opføres alle Selskaber, Foreninger og Institutioner, ude Hensyn til hvor de er hjemmehørende, for saa vidt de benytter Lokaler i Ejendommen til Kontor, Udsalg, Værksted eller anden Erhvervsvirksomhed, ejer eller besidder Ejendommen eller oppebærer Afgift af denne.

B. Tillægsskema II. (Se Bagsiden). I Ejendomme med Lejligheder eller Lokaler, hvor der drives Forretning, Haandværk eller anden selvstændig Næringsdrift, maa Ejeren lade Firmaets Indehaver udfylde dette Skema.

For saa vidt der ikke er tilstrækkelig Plads paa det tilsendte Skema, ville flere paa Forlangende blive udleverede mellem Kl. 10 og 2 paa Skattekontoret, Raadhusstræde 1, 1ste Sal.

Skemaet vil blive afhentet 8 Dage efter at det er blevet tilstillet Vedkommende.

Aarhus Byraad, i Oktober 1908.

Ejers Navn

Mester Steinberg Jensen

Ejers Bopæl

Sølystgade 23 III

Optælling

(foretages ved Byraadets Foranstaltning)

Mandkon 9
Kvindekon 9
Ialt 18. Personer.

Steinberg Jensen
Ejers eller Viceejers Underskrift.

Beboelseskema.

Forhus, Sidehus, Baghus, (Kulder, Stue, I. Sal o. s. v.)	Samtlige Beboere af begge Køn. Fulde Navn. Ved Børn uden Navn sættes »Dreng« eller »Pige«. (Mellem hver Familie maa der helst være en Linies Mellemlum).	Fødselsaar og Dag	Fødeby. Hvis udenfor Danmark, om Velkommande har Indfødsret.	Stilling i Husstanden (Husfader, Husmoder, Barn, Slægtning, Tyende, Løgerende).	Rang, Stand og Næringsvej. Stillingen betegnes saaledes, at det kan ses, om Vedkommende er Principal eller Medhjælper, f. Eks. Snekermeister, Sneker-svend, Lærling o. s. v.	Arbejdsgiverens Navn og Bopæl (fornavnt De ikke driver selvstændig Virksomhed).	Hvis flyttet i det sidste Aar da tidligere boede her i Byen i Novbr. 1907 Gade og Husnr.	Hvis flyttet i det sidste Aar da tidligere boede her i Byen i Novbr. 1907 Gade og Husnr.	Den helsearlige Husleje af Beboelseslejligheden, eller, hvis Husleje ikke betales, da Lejeværdien	Plejebørn. Ved Plejebørn sættes »ja« i denne Rubrik.	Hvis undervejs de paa denne Liste opførte ikke fremmede Børn mellem 6 1/2 og 14 1/2 Aar? Gaar de i en offentlig Skole, saa sættes Navn og alder. Gaar de i Privatskole saa Bestyrerens Navn sættes.	Vedrørende Værnepligten.				Særlig Angivelse. 1) Døvstumme. 2) Blinde. 3) Idioter.
												Kreds	Løst	Dagstar	Nr.	
1. Sal	Carl Frederik Jakobsen Christine Jakobsen Elisabeth Laurson	1872 1877 1873	Langes Klintofte Vejlby	Husfader Husmoder Tyende	Bryggeriarbejder	Ceres						4	230	3	416	
1. Sal	Rasmus Sørensen. Kaj Søren Sørensen. Ove Jensen Lidiane Elisabeth f. Nielsen. Thora Kristine Nielsen.	1863. 1894. 1801. 1868. 1870.	Villev. København. do Viborg. Ålbø.	Husfader Barn. do Husmoder. Slægtning.	Stuepige	København.										
2. Sal	Abel Johannes Pilling Karen Pilling Elev Secher Pilling Jørgen Mørch Secher Pilling Erik Secher Pilling Astrid Ragnvald Borch	1872 1876 1896 1870 1886 1892	Lilleshøj København Aarhus Aarhus Aarhus Aarhus	Husfader Husmoder Barn Barn Barn Tyende	Kommunebetjent	København										
3. Sal	Niels Stornberg Jensen Jenny Stornberg Jensen Jens Marius Stornberg Jensen Mette Kristine Nielsen med	1879 1860 1857 1890	St. Dally Løding Aarhus Fjernerby	Husfader Husmoder Søn Tyende	Stuepige	København										

Denne Rubrik udfyldes af Ejeren eller Viceværtten.

Ved 1 Værelses Lejligheder forstaaes 1 Værelse med Køkken. Kontorlokaler, som benyttes af et Firma opføres kun som 1 Kontorlokale, selv om der er flere Værelser. Ligessa med Værksted- og Lagerlokaler.

I Ejendommen findes:

Antal ialt	Deraf ledige. Antal.	De ledige Lejligheder stillet udlejet til Krooner
Beboelseslejligheder med 1 Værelse		
		do. 2 Værelser
1		do. 3 — uden Pigekammer
		do. 3 — med Pigekammer
		do. 4 — uden Pigekammer
3		do. 4 — med Pigekammer
		do. 5 —
		do. 6 —
		do. 7 —
		do. 8 —
		do. med flere end 8 Værelser
1		Butikker
		Lagerlokaler
		Kontorlokaler
		Værkstedlokaler

Lobe-Nr.:
Gade: *Sølystgade*
Husnummer: *25*

Anmærkning

Anmeldelse til Byraadet

om

Beboerne, samt om Selskaber, Foreninger og Institutioner,
der benytter Lokaler
i den ovennævnte Ejendom.

I Henhold til Lov af 15. Maj 1875 § 21, jfr. § 22 paalægges det under Mulkt af 2 til 50 Kr. vedkommende Gaard- eller Husejer eller den, der repræsenterer ham i Stedet, under sin Haand at udfylde nærværende Skema.

A. **Beboelsesskemaet.** Alle i Ejendommen boende Personer opføres med deres fulde Navn og øvrige i Skemaet forlangte Oplysninger, uanset om de midlertidig er fraværende.

B. **Tillægsskema I.** (Se Bagsiden). Paa dette opføres enhver **udenbys eller i Udlandet boende Person**, der driver selvstændig Erhvervsvirksomhed fra Lokaler i Ejendommen, eller som ejer eller besidder Ejendommen eller har Andel i Indtægterne eller opbeholder anden Afgift af denne. Endvidere opføres **alle Selskaber, Foreninger og Institutioner**, ude Hensyn til hvor de er hjemmehørende, for saa vidt de benytter Lokaler i Ejendommen til Kontor, Udsalg, Værksted eller anden Erhvervsvirksomhed, ejer eller besidder Ejendommen eller opbeholder Afgift af denne.

B. **Tillægsskema II.** (Se Bagsiden). I Ejendomme med Lejligheder eller Lokaler, hvor der drives Forretning, Haandværk eller anden selvstændig Næringsdrift, maa Ejeren lade Firmaets Indehaver udfylde dette Skema.

For saa vidt der ikke er tilstrækkelig Plads paa det tilsendte Skema, ville flere paa Forlangende blive udleverede mellem Kl. 10 og 2 paa Skattekontoret, Raadhusstræde 1, 1ste Sal.

Skemaet vil blive afhentet 8 Dage efter at det er blevet tilstillet Vedkommende.

Aarhus Byraad, i Oktober 1908.

eller anden selvstændig

Privat Bopæl

Optælling

(foretages ved Byraadets Foranstaltning)

Mandken 9
Kvindeken 8
Ialt ... 17 Personer.

Ejernes Navn *Mester Stenborg Jensen*

Ejernes Bopæl

Sølystgade 23^{III}

Stenborg Jensen
Ejernes eller Viceejers Videnskrift.

Beboelseskema.

Forhus, Sidehus, Baghus (Kvæder, Stue, 1. Sal o. s. v.)	Samtlige Beboere af begge Kon. Fulde Navn. Ved Børn uden Navn sættes »Dreng« eller »Pige«. (Mellem hver Familie maa der helst være en Linies Mellemrum).	Fødselsaar og Dag	Fødeby. Hvis udenfor Danmark, om Vedkommende har Indfødsret.	Stilling i Husstanden (Husfader, Husmoder, Barn, Slægtning, Tyende, Løgerende).	Rang, Stand og Næringsvej. Stillingen betegnes saaledes, at det kan ses, om Vedkommende er Principal eller Medhjælper, f. Eks. Snekermester, Snekersvend, Lærling o. s. v.	Arbejdsgiverens Navn og Bopæl (forsaaavt De ikke driver selvstændig Virksomhed).	Hvis flyttet i det sidste Aar, da tidligere Bopæl her i Byen (i. 1. 10. Novbr. 1907). Gade og Husnr.	Hvis tilflyttet Byen i det sidste Aar, da hvorfra og hvornaar. By og Dato.	Den belaaftige Husleje af Beboelseslejligheden, eller, hvis Husleje ikke betales, da Lejeværdien		Plejebørn. Ved Plejebørn sættes »ja« i denne Rubrik.	Hvis undervejs de paa denne Liste opførte skolefremmede Børn mellem 6 1/2 og 14 1/2 Aar? Gaar de i en offentlig Skole, om denes Navn angives. Gaar de i Privatskole om Bestyrerens Navn angives.	Vedrørende Værnepligten.				Særlig Angivelse. 1) Dørværdi. 2) Binde. 3) Idioter.
									Krooner	Antal Værelser			Kreds	Legel	Registe	Nr.	
1. Sal.	Jørgen Christian Michael Petersen	1878	Skibsted	Fader	Malersvend	J. C. Petersen Skibsted			221	2			4	230	7	7	
-	Bolette Kristine Petersen	1872	Holme	Moder													
-	Olga Petersen	1898	Aarhuus	Barn													
-	Hans Erik Petersen	1884	Aarhuus														
-	Mad Hanne Petersen	1896	Aarhuus														
1. Sal.	Andreas Christian Petersen	1838	Roskilde	Fader	Lakmester				320	3							
-	Octavia Augusta Catharine Emilie P.	1858	Aarhuus	Barn													
-	Hilma Antonette Nielsine Steen	1891	-do-	-do-													
-	Edvard Larelov Petersen	1893	-do-	-do-													
2. Sal.	Theodor Erasm. L. Høhn	1825	Høngskild	Husfader	Forskander				315	3							
-	Caroline Amalie Th. Høhn	1864	Lilleborg	Husmoder													
-	Olga Elise Emilie Høhn	1873	Høngskild	Barn													
-	Isidor Johannes Emanuel Høhn	1874	do	do													
-	Karen Anna Marie Høhn	1868	do	do													
-	Fredt Ernst Benjamin Høhn	1883	do	do													
3. Sal.	Kirstine Bernice Augusta Schall	1874	Aalborg	Husmoder													
-	Hans Niels Carus Selgerus	1877	Randers	Husfader	aud. pharm.	Apostolens Torup			300	3							

Denne Rubrik udfyldes af Ejeren eller Viceværten.

Ved 1 Værelses Lejligheder forstås 1 Værelse med Køkken. Kontorlokaler, som benyttes af et Firma opføres kun som 1 Kontorlokale, selv om der er flere Værelser. Ligesaa med Værksted- og Lagerlokaler.

I Ejendommen findes:

Antal ialt	Beboelseslejligheder med 1 Værelse	Deraf ledige. Antal.	De ledige Lejligheder allet udfyldt til Krooner
	do. » 2 Værelser		
1	do. » 3 — uden Pigekammer		
3	do. » 3 — med Pigekammer		
	do. » 4 — uden Pigekammer		
	do. » 4 — med Pigekammer		
	do. » 5 —		
	do. » 6 —		
	do. » 7 —		
	do. » 8 —		
	do. med flere end 8 Værelser		
	Butikker		
	Lagerlokaler		
	Kontorlokaler		
	Værkstedlokaler		

Løbe-Nr. 3
Gade: *Polytegade*
Husnummer: *27*

Anmærkning

Anmeldelse til Byraadet

om

Beboerne, samt om Selskaber, Foreninger og Institutioner,
der benytter Lokaler
i den ovennævnte Ejendom.

I Henhold til Lov af 15. Maj 1875 § 21, jfr. § 22 pålægges det under Mulkt af 2 til 50 Kr. vedkommende Gaard- eller Husejer eller den, der repræsenterer ham i Stedet, under sin Haand at udfylde nærværende Skema.

A. **Beboelsesskemaet.** Alle i Ejendommen boende Personer opføres med deres fulde Navn og øvrige i Skemaet forlangte Oplysninger, uanset om de midlertidig er fraværende.

B. **Tillægsskema I.** (Se Bagsiden). Paa dette opføres enhver udenbys eller i Udlandet boende Person, der driver selvstændig Erhvervsvirksomhed fra Lokaler i Ejendommen, eller som ejer eller besidder Ejendommen eller har Andel i Indtægterne eller oppebærer anden Afgift af denne. Endvidere opføres alle Selskaber, Foreninger og Institutioner, under Hensyn til hvor de er hjemmehørende, for saa vidt de benytter Lokaler i Ejendommen til Kontor, Udsalg, Værksted eller anden Erhvervsvirksomhed, ejer eller besidder Ejendommen eller oppebærer Afgift af denne.

B. **Tillægsskema II.** (Se Bagsiden). I Ejendomme med Lejligheder eller Lokaler, hvor der drives Forretning, Haandværk eller anden selvstændig Næringsdrift, maa Ejeren lade Firmaets Indehaver udfylde dette Skema.

For saa vidt der ikke er tilstrækkelig Plads paa det tilsendte Skema, ville flere paa Forlangende blive udleverede mellem Kl. 10 og 2 paa Skattekontoret, Raadhusstræde 1, 1ste Sal.

Skemaet vil blive afhentet 8 Dage efter at det er blevet tilstillet Vedkommende.

Aarhus Byraad, i Oktober 1908.

Optælling

(foretages ved Byraadets Foranstaltning).

Mandken	13	27
Kvindeken	11	20
Ialt	24	Personer.

Ejernes Navn

A. J. Teglvaert

Ejernes Bopæl

Kontor Lindesj. 8

Chr. Christensen

Ejernes Viceordfører's Underskrift.

Beboelseskema.

Forhus, Sidehus, Baghus, (Kølder, Stue, I. Sal o. s. v.)	Samtlige Beboere af begge Køn. Fulde Navn. Ved Børn uden Navn sættes »Dreng« eller »Pige«. (Mellem hver Familie maa der helst være en Linies Mellemrum).	Fødselsaar og Dag	Fødeby. Hvis udenfor Danmark, om Vedkommende har Indfødsret.	Stilling i Husstanden (Husfader, Husmoder, Barn, Slægning, Tyende, Løgende).	Rang, Stand og Næringsvej. Stillingen betegnes saaledes, at det kan ses, om Vedkommende er Principal eller Medhjælper, f. Eks. Snedkermester, Snedkersvend, Lærling o. s. v.	Arbejdsgiverens Navn og Bopæl (forsaavidt De ikke driver selvstændig Virksomhed).	Hvis flyttet i det sidste Aar, da tidligere Bopælder i Byen (st. Novbr. 1907), Gade og Hus-
1 ^a Sal. 1. h.	Christian August Christensen Jensens Kirsten Do Kirsten Elise Do Christian Sophus do Antonius do L.	10/8 76 28/5 79 14/02 27/12 03 16/12 07	Aarhus do do do do	Fader Moder Palle Søn do	Arbejd.	Otto Mønsted	
1 ^a S. 1. h.	Carl Jensen Thora Mathine Marie Fredrich Christian Jensen Martha Marie Jensen	8/1 87 27/1 88 12/3 87 1906	Grundtvig Nyborg Nashus Nashus	Fader Moder Barn Barn	Arbejd.	Otto Mønsted	
2 ^a Sal. 1. h.	Hennik Marius Petersen Marie Petersen Julie Marie Petersen Ingeborg Hennikke Petersen Arnl Mikhael Petersen Dagny Agnete Petersen	9/6 87 28/8 69 13/9 88 31/8 88 18/4 87 27/4 87 1903	Honaa Tromsø Aarhus " " "	Fader Moder Barn " " "	Kusk	Dyker	
3 ^a Sal. 1. h.	Martinus Petersen Nicoline Petersen Henry Richard Petersen Soluer Dage Petersen Tordt Marie Kathrine Petersen	24/1 87 18/1 75 27/1 88 14/1 88 19/3 88	Aarhus Fødding Aarhus do do	Fader Moder Barn do do	Arbejd.		
1 ^a h.	Jørgen Amariis Jørgensen Alma Christiane Magda Jørgensen Kristian Anders Amariis Jørgensen Svend Harald Waldemar Jørgensen	31/7 78 27/6 80 2/6 1906 24/1 1908	Skive Nyborg Viborg Aarhus	Fader Moder Barn Barn	Arbejd.	Brandarianbeiden D. D. Spritfabrikke	

13
11

Løbe-Nr.:

Gade: *Sølystg.*

Husnummer: *27*

Ejers Navn
Opfølg
 driver selvstændig
 (hoved).

Hvis flyttet
 i det sidste år,
 da tidligere beboer
 her i Byen (d. 1. d. 1907,
 Novbr. 1907).

Gade og Hus-

Mindsted

Vinsted

...

Spirifabrik

Anmeldelse til Byraadet

om

Beboerne, samt om Selskaber, Foreninger og Institutioner,

der benytter Lokaler

i den ovennævnte Ejendom.

I Henhold til Lov af 15. Maj 1875 § 21, jfr. § 22 paalægges det under Mulkt af 2 til 50 Kr. vedkommende Gaard- eller Husejer eller den, der repræsenterer ham i Stedet, under sin Haand at udfylde nærværende Skema.

A. **Beboelsesskemaet.** Alle i Ejendommen boende Personer opføres med deres fulde Navn og øvrige i Skemaet forlangte Oplysninger, uanset om de midlertidig er fraværende.

B. **Tillægsskema I.** (Se Bagsiden). Paa dette opføres enhver **udenbys eller i Udlandet boende Person**, der driver selvstændig Erhvervsvirksomhed fra Lokaler i Ejendommen, eller som ejer eller besidder Ejendommen eller har Andel i Indtægterne eller oppebærer anden Afgift af denne. Endvidere opføres **alle Selskaber, Foreninger og Institutioner**, uden Hensyn til hvor de er hjemmehørende, for saa vidt de benytter Lokaler i Ejendommen til Kontor, Udsalg, Værksted eller anden Erhvervsvirksomhed, ejer eller besidder Ejendommen eller oppebærer Afgift af denne.

B. **Tillægsskema II.** (Se Bagsiden). I Ejendomme med **Lejligheder eller Lokaler, hvor der drives Forretning, Haandværk eller anden selvstændig Næringsdrift**, maa Ejeren lade Firmaets Indehaver udfylde dette Skema.

For saa vidt der ikke er tilstrækkelig Plads paa det tilsendte Skema, ville flere paa Forlangende blive udleverede mellem Kl. 10 og 2 paa **Skattekontoret, Raadhusstræde 1, 1ste Sal.**

Skemaet vil blive afhentet **8** Dage efter at det er blevet tilstillet Vedkommende.

Aarhus Byraad, 1 Oktober 1908

Optælling

(foretages ved Byraadets Foranstaltning).

Mændene	<i>14</i>	
Kvinderne	<i>9</i>	
Ialt	<i>23</i>	Personer.

L. Fyfeværd

(eller Ejers Navn og Viceværts Underskrift).

Chr. Christian

Beboelseskema.

Forhus, Sidehus, Baghus (Kølder, Stue, 1. Sal o. s. v.)	Samtlige Beboere af begge Køn. Fulde Navn. Ved Børn uden Navn sættes »Dreng« eller »Pige«. (Mellem hver Familie maa der helst være en Linies Mellemrum).	Fødselsaar og Dag.	Fødeby. Hvis udenfor Danmark, om Vedkommende har Indfødsret.	Stilling i Husstanden (Husfader, Husmoder, Barn, Slægting, Tyende, Logerende)	Rang, Stand og Næringsvej. Stillingen betegnes saaledes, at det kan ses, om Vedkommende er Principal eller Medhjælper, f. Eks. Snedkermester, Snedkersvend eller Lærling.	Arbejdsgiverens Navn og Bopæl (forstaaet: De ikke driver selvstændig Virksomhed).	Hvis flyttet i det sidste Aar, da hvorfra og hvornaar. By og Dato.	Den hellaarlige Husleje eller, hvis Husleje ikke betales, da Lejeværdien		Plejebørn. Ved Plejebørn sættes »ja« i denne Rubrik.	Hvis undervejs de på denne Liste optages skriftligt Børn mellem 6 1/2 og 14 1/2 Aar? Gaae de i en offentlig Skole, om de i Privatskole maa Bestyrerens Navn anføres.	Vedrørende Værnepligten. For enhver Mand mellem 17 og 28 Aar (hvilket ender kan se anført som Bekendt, Tjenstgjænder eller Logerende, optager eller Indbegjærlig, Befordret, Forstærklædning eller Afregningsbæg).				Særlig Angivelse. 1) Døvstumme. 2) Blinde. 3) Idioter.	
								Kroner	Aantal Værelser			Kreds	Legt	Begjæret	Nr.		
A. A. A.	Eder Olrogth Andersen	1865	Faldum		Fremgæter og Antallet			170	2								
1. A. v.	Adornus Nielsen	1868	Korsør	Fader	Bagermester			280	3								
	Anna Orla Løise Jacobsen	1871	Køge	Moder													
	Dagmar Løise Nielsen	1874	Køge	Barn													
	Ellen Marie Nielsen	1876	Køge	Barn													
	Annel Karl Nielsen	1877	Tove Løngballe	Barn													
	Gwend Hermer Nielsen	1906	Aarhus	Barn													
2. A. v.	Nils Sørensen	1848	Ribe	Fader	Bundtmager			250	3								
	Christine Margrethe Sørensen	1848	Ribe	Moder													
	Peter Johannes Sørensen	1877	Ringsted	Søn	Billedskær												
	Eda Sørensen	1877	Ringsted	Datter													
	Høj Torp	1896	Aarhus	Barn													
3. A. v.	Lars Pius Lindbæk	1855	Kjellerup	Fader	Maleremand			250	3								
	Louise Marie Lindbæk	1876	Vejnåse	Moder													
	Tora Lindbæk	1901	Aarhus	Barn													
	Tekla Lindbæk	1904	Aarhus	Barn													
	Egon Lindbæk	1907	Aarhus	Barn													
	Peter Marius Johansen	1885	Døjstrup	Synner	Saltbager	Jørgensen-Nielsen											
Christen	Christen Thygge	1863	Skudstrup	Fader	Arbejdsmand			130	2								
	Marie Thygge	1870	Skudstrup	Moder													
	Thygge Thygge	1878	Skudstrup	Barn													
	Peter Thygge	1877	Skudstrup	Barn													
	Anna Thygge	1878	Aarhus	Barn													

Denne Rubrik udfyldes af Ejeren eller Viceværtten.

I Ejendommen findes:

Antal ialt	Booelseslejligheder med 1 Værelse	Derefter ledige Antal	De ledige Lejligheder er ikke optaget til Kroner
2	do. * 2 Værelser	0	
1	do. * 3 - uden Pigekammer	0	
2	do. * 3 - med Pigekammer	0	
	do. * 4 - uden Pigekammer		
	do. * 4 - med Pigekammer		
	do. * 5 -		
	do. * 6 -		
	do. * 7 -		
	do. * 8 -		
	do. med flere end 8 Værelser		
	Butikker		
	Lagerlokaler		
	Kontorlokaler		
	Værkstedlokaler		

lenbys og i Udlandet
andre Afgifter af samme,

Anmærkning.

Hvis tilflyttet Byen i det sidste Aar, da hvorfor og hvornaar. By og Dato	Den årlige Husleje af Boelslejligheds- heden, eller hvis Husleje ikke betales, da Lejeværdien		Plejbørn. Ved Plejbørn sættes »ja« i denne Rubrik.	Hvor undervises de på denne Liste opførte skole- frøernde. Børn mellem 6 1/2 og 14 1/2 Aar? Gaar de i en offentlig Skole, som denne NAVN angives. Gaar de i Privatskole maas Bestyrerens Navn anføres	Vedørende Værnepligten.				Særlig Angivelse. 1) Døvstumme. 2) Blinde. 3) Idioter.
	Kroner	Antal Værelser			Kreds	Lagd.	Bogstav	Nr.	
	165	2			4	235	J.	11	
				Borgerskolen Hørsholmvej.					
	185	2							
	180	2		Borgerskolen Hørsholmvej. do. do.	4	367	A	14	
	180	2							
	130	2			4	230	D	927	

Denne Rubrik udfyldes af Ejeren eller Viceværten.

Ved 1 Værelses Lejligheder forstås 1 Værelse med Køkken.

Kontorlokaler, som benyttes af et Firma opføres kun som 1 Kontorlokale,
selv om der er flere Værelser. Ligesaa med Værksted- og Lagerlokaler.

I Ejendommen findes:

Antal i alt		Deraf ledige. Antal.	De ledige Lejligheder sigtet udfyldt til Kroner
	Boelslejligheder med 1 Værelse		
5	do. * 2 Værelser	0	
	do. * 3 uden Pigekammer		
	do. * 3 med Pigekammer		
	do. * 4 uden Pigekammer		
	do. * 4 med Pigekammer		
	do. * 5 —		
	do. * 6 —		
	do. * 7 —		
	do. * 8 —		
	do. med flere end 8 Værelser		
	Butikker		
	Lagerlokaler		
	Kontorlokaler		
	Værkstedlokaler		

Se Bagsiden!

Løbe-Nr.:
Gade: *Følgestgade*
Husnummer: *29*

Anmærkning

Anmeldelse til Byraadet

om

Beboerne, samt om Selskaber, Foreninger og Institutioner,
der benytter Lokaler
i den ovennævnte Ejendom.

I Henhold til Lov af 15. Maj 1875 § 21, jfr. § 22 paalægges det under Mulkt af 2 til 50 Kr. vedkommende Gaard- eller Husejer eller den, der repræsenterer ham i Stedet, under sin Haand at udfylde nærværende Skema.

- A. Beboelsesskemaet.** Alle i Ejendommen boende Personer opføres med deres fulde Navn og øvrige i Skemaet forlangte Oplysninger, uanset om de midlertidig er fraværende.
- B. Tillægsskema I.** (Se Bagsiden). Paa dette opføres enhver udenbys eller i Udiandet boende Person, der driver selvstændig Erhvervsvirksomhed fra Lokaler i Ejendommen, eller som ejer eller besidder Ejendommen eller har Andel i Indtægterne eller oppebærer anden Afgift af denne. Endvidere opføres alle Selskaber, Foreninger og Institutioner, uden Hensyn til hvor de er hjemmehørende, for saa vidt de benytter Lokaler i Ejendommen til Kontor, Udsalg, Værksted eller anden Erhvervsvirksomhed, ejer eller besidder Ejendommen eller oppebærer Afgift af denne.
- B. Tillægsskema II.** (Se Bagsiden). I Ejendomme med Lejligheder eller Lokaler, hvor der drives Forretning, Haandværk eller anden selvstændig Næringsdrift, maa Ejeren lade Firmaets Indehaver udfylde dette Skema.
- For saa vidt der ikke er tilstrækkelig Plads paa det tilsendte Skema, ville flere paa Forlangende blive udleverede mellem Kl. 10 og 2 paa Skattekontoret, Raadhusstræde 1, 1ste Sal.
- Skemaet vil blive afhentet 8 Dage efter at det er blevet tilstillet Vedkommende.

Aarhus Byraad, i Oktober 1908.

Optælling

(foretages ved Byraadets Foranstaltning)

Mandkøn 7
Kvindkøn 18
Ialt 25 Personer.

Ejers Navn

M. Clausen

Ejers Bopæl

Følgestgade 29.

Ejers eller Viceejers Underskrift.

Beboelseskema.

Forhus, Sidehus, Baghus. (Købler, Stue, 1. Sal o. s. v.)	Samtlige Beboere af begge Kon. Fulde Navn. Ved Børn uden Navn sættes »Dreng« eller »Pige«. (Mellem hver Familie maa der helst være en Linies Mølletrum).	Fødselsaar og Dag	Fødeby. Hvis udenfor Danmark, om Vedkommende har Indfødsret.	Stilling i Husstanden (Husfader, Husmoder, Barn, Slægting, Tyende, Legerende).	Rang, Stand og Næringsvej. Stillingen betegnes saaledes, at det kan ses, om Vedkommende er Principal eller Medhjælper, f. Eks. Snedkermester, Snedkersvend, Lærling o. s. v.	Arbejdsgiverens Navn og Bopæl (forsaa vi De ikke driver selvstændig Virksomhed).	Hvis flyttet i det sidste Aar, da tidligere Bopæl i Byen (Novbr. 1900) Gade og Husnr.	Hvis tilflyttet i det sidste Aar, da hvorfra og hvornaar.	Den helsearlige Husleje af Beboelseslejligheden, eller, hvis Husleje ikke betales, da Lejeværdien	Plejebørn. Ved Plejebørn sættes »ja« i denne Rubrik.	Hvor undervejs de på denne Leds opførte skønnede Børn mellem 6 1/2 og 14 1/2 Aar? Gaar de i en offentlig Skole, saa denes Navn opgives. Gaar de i Privatskole maa Bestyrerens Navn opgives.	Vedrørende Værnepligten.				Særlig Angivelse. 1) Døvstumme. 2) Blinde. 3) Idioter.
												Kreds	Lag	Regata	Nr.	
	1. Sal h. c. <i>Carl Vilhelm Valdemar Nielsen</i>	1873	Tårhus	Fader	Musiker & Regiments				200	2	Borgers Pigeok.					
	<i>Constance Nielsen</i>	1877	do	Moder												
	<i>Emma Elisabeth Nielsen</i>	1871	do	Barn												
	Butikken <i>Anne Marie Sørensen</i>	1852	Ålbæk		Tøjhandlsker											
	1. Sal h. c. <i>Albrecht Nielsen Ballé</i>	1876	Søften		Trompeter & Artillerist				200	2						
	<i>Mary Jacobine Sjöberg Ballé</i>	1890	Bombølme	Hustru												
	1. Sal h. c. <i>Peter Carl Rasmussen</i>	1878	Redebølme	Fader	Tredde				200	2						
	<i>Phineas Kirstine Rasmussen</i>	1879	Redebølme	Moder												
	<i>Engelid Sofie Rasmussen</i>	1876	Tårhus	Barn												
	<i>Anna Kristine Rasmussen</i>	1877	Tårhus	Barn												
	2. Sal h. c. <i>Louise Sophie Sørensen</i>	1869	Hylløkke	Fader	Fabrikarbejder	De Jørgensen-Tjenestebøier			210	2						
	<i>Kathrine Kristine Sørensen</i>	1869	Hylløkke	Moder												
	<i>Rosa Agnete Sørensen</i>	1871	Tårhus	Barn												
	2. Sal. 1. o. <i>Andreas Mikael Jensen Eriksen</i>	1878	Sjælland	Fader	Postbud				210	2						
	<i>Margrethe Elisabeth Eriksen</i>	1875	Randers	Moder												
	<i>Vilborg Eriksen</i>	1876	Tårhus	Barn												
	3. Sal <i>Sverine Kristine Clausen</i>	1877	Tårhus	Enke					150	1						
	3. Sal. 1. h. c. <i>Carl Thomsen</i>	1867	Uth	Fader	Arbejdsmand	Margarinfabrikken			190	2						
	<i>Anna Louise Kristine Thomsen</i>	1876	Ugelbølle	Moder												
	<i>Agne Thomsen</i>	1877	Tårhus	Barn												
	1. Sal <i>Elsa Kathrine Nyløe</i>	1871	Vesenberg						190	2						
	<i>Esther Paula Kirsten Randøff</i>	1871	Tårhus		Bogbinderiske	Andersen Frederiksgade										
	4. Sal <i>Boline Pihua Petersen</i>	1881	Maarup		Lærke	Christiansen Pionerg. 18.			200	2						
	<i>Christiane Schmidt Petersen</i>	1887	Q. Alling		Jernstøbe	Brøndboff Pionerg. 18.										
	<i>Bolette Schmidt Petersen</i>	1891	Q. Alling		Kontorarbejdsstue	Christiansen Pionergade 20.										

Denne Rubrik udfyldes af Ejeren eller Viceværtten.

Ved 1 Værelses Lejlighed forstås 1 Værelse med Køkken. Kontorlokaler, som benyttes af et Firma opføres kun som 1 Kontorlokale, selv om der er flere Værelser. Ligesaa med Værksted- og Lagerlokaler.

I Ejendommen findes:

Antal ialt	Beboelseslejligheder med 1 Værelse	Dersaf ledige. Antal.	De ledige Lejligheder ikke ulejet til Krone
1	Beboelseslejligheder med 1 Værelse	X	
8	do. » 2 Værelser	X	
	do. » 3 — uden Pige-kammer		
	do. » 3 — med Pige-kammer		
	do. » 4 — uden Pige-kammer		
	do. » 4 — med Pige-kammer		
	do. » 5 —		
	do. » 6 —		
	do. » 7 —		
	do. » 8 —		
	do. med flere end 8 Værelser		
1	Butikker	X	
	Lagerlokaler		
	Kontorlokaler		
	Værkstedlokaler		

Anmærkning

Lobe-Nr.:

Gade:

Husnummer:

Sølvgade
31/33

Anmeldelse til Byraadet

om

Beboerne, samt om Selskaber, Foreninger og Institutioner,
der benytter Lokaler
i den ovennævnte Ejendom.

I Henhold til Lov af 15. Maj 1875 § 21, jfr. § 22 pålægges det under Mulkt af 2 til 50 Kr. vedkommende Gaard- eller Husejer eller den, der repræsenterer ham i Stedet, under sin Haand at udfylde nærværende Skema.

A. Beboelsesskemaet. Alle i Ejendommen boende Personer opføres med deres fulde Navn og øvrige i Skemaet forlangte Oplysninger, uanset om de midlertidig er fraværende.

B. Tillægsskema I. (Se Bagsiden). Paa dette opføres enhver udenbys eller i Udlandet boende Person, der driver selvstændig Erhvervsvirksomhed fra Lokaler i Ejendommen, eller som ejer eller besidder Ejendommen eller har Andel i Indtægterne eller opbevarer anden Afgift af denne. Endvidere opføres alle Selskaber, Foreninger og Institutioner, uden Hensyn til hvor de er hjemmehørende, for saa vidt de benytter Lokaler i Ejendommen til Kontor, Udsalg, Værksted eller anden Erhvervsvirksomhed, ejer eller besidder Ejendommen eller opbevarer Afgift af denne.

B. Tillægsskema II. (Se Bagsiden). I Ejendomme med Lejligheder eller Lokaler, hvor der drives Forretning, Haandværk eller anden selvstændig Næringsdrift, maa Ejeren lade Firmaets Indehaver udfylde dette Skema.

For saa vidt der ikke er tilstrækkelig Plads paa det tilsendte Skema, ville flere paa Forlangende blive udleverede mellem Kl. 10 og 2 paa Skattekontoret, Raadhusstræde 1, 1ste Sal.

Skemaet vil blive afhentet 8 Dage efter at det er blevet tilstillet Vedkommende.

Aarhus Byraad, i Oktober 1908.

eller anden selvstændig

Privat Bopæl

Sølvgade 29.

Optælling

(foretages ved Byraadets Foranstaltning).

Mandkon *15* *14*
Kvindekon *7* *8*
Ialt... *22* Personer.

Ejers Navn

H. P. Johannes Arvinger

Ejers Bopæl

Sølvgade 29

Ejers eller Viceejers Underskrift.

P. Mogensen

Beboelseskema.

Forhus, Sidehus, Baghus, (Kølder, Stue, 1. Sal o.s.v.)	Samtlige Beboere af begge Køn. Fulde Navn. Ved Børn uden Navn sættes »Dræng« eller »Pige«. (Mellem hver Familie maa der helst være en Linies Mellemrum).	Fødselsaar og Dag	Fødeby. Hvis udenfor Danmark, om Vedkommende har Indfødsret.	Stilling i Husstanden (Husfader, Husmoder, Barne, Slægtning, Tyende, Løgerende).	Rang, Stand og Næringsvej. Stillingen betegnes saaledes, at det kan ses, om Vedkommende er Principal eller Medhjælper, f. Eks. Snekermester, Snekersvend, Lærling o.s.v.	Arbejdsgiverens Navn og Bopæl (forsnavt De ikke driver selvstændig Virksomhed).	Hvis Bopæl i det sidste af de tidligere Aar, da hvorfra her i Rens Nøve. Gade og Havn og Dato	Hvis tilflyttet i det sidste af de tidligere Aar, da hvorfra hvornaar.	Den helaarlige Husleje af Beboelseslejligheden, eller, hvis Husleje ikke betales, da Lejeværdien	Plejebørn. Ved Plejebørn sættes »ja« i denne Rubrik.	Hvis undervejs de på denne Liste opførte skønsmæssige Børn mellem 6 1/2 og 14 1/2 Aar? Gaa de i en offentlig Skole, maas denne Navn opgives. Gaa de i Privatskole maas Bestyrerens Navn opgives.	Vedrørende Værnepligten.				Særlig Angivelse. 1) Døvstumme. 2) Blinde. 3) Idioter.
												Kvæder	Antal Værelser	Kvæder	Løst	
1. Sal	Meador Kobergaard	19/1876	Lyngby	Husfader	Agent				350	4						
	Mortine Hansen Kobergaard	4/2 1885	do	-	Hustru											
	Kirsten Kobergaard (frug)	10/1895	Sæster	Frug												
1. Sal	Poul Magensen	2/10 1884	Cosmum	Husfader	Fachmann	Holstebro			350	4						
1. Sal	Christina Dorthea Magensen	25/1882	Holstebro	Husmoder												
1. Sal	Hel Winnik	2/10 1885	Voire Vinje	Løgerende	Lærer.	Holstebro							4	250	F	9/10
1. Sal	Yakar Schultz Lidenskov	26/1886	Lyngby F.	Husfader	Teknisk Assistent	Holstebro			350	4						
	Anna Marie Lidenskov	27/1886	Holstebro	-	Hustru											
	Louise Marie Lidenskov	29/1888	Holstebro	Datter												
1. Sal	Martha Emilie Thorsen Lidenskov	23/1891	Sæster	Datter												
1. Sal	Harald Vilhelm Gustaf Lidenskov	2/1897	do	Søn												
2. Sal	B.A. Brandt	28/3 79	Brønshøj	Husfader	Holstebro	Holstebro			350	4						
	Fanny Brandt	25/5 77	København	Husmoder												
	Sonja Brandt	24/9 04	København	Datter												
	Keld Brandt	16/6 06	do	Søn												
	Poul Brandt	22/10 07	do	Søn												
	Siri Vinje	17/10 89	København	Tyende												
4. Sal	Herbert Ewan Kåhansson	24/8 83	København	Løgerende	Tømrersvend	København							1	1	D	2604
	Nils Nielsen	12/4 92	Lyngby	Løgerende	Tømrersvend	København										
	Alfred Hansen	4/8 87	Fredensborg	-	Tømrersvend	København										
	Christen Jensen	14/5 1890	Faldby	-	Tømrersvend	København										
2. Sal	Otto Christoffersen	2/10 1885	København	-	Maler	København										

Denne Rubrik udfyldes af Ejeren eller Viceværtten.

Ved 1 Værelses Lejligheder forstås 1 Værelse med Køkken. Kontorlokaler, som benyttes af et Firma opgives kun som 1 Kontorlokale, selv om der er flere Værelser. Ligesaa med Værksted- og Lagerlokaler.

I Ejendommen findes:

Antal ialt	Deraf ledige Antal.	De ledige Lejligheder stift udlejet til Kræver
Beboelseslejligheder med 1 Værelse		
do.	2	Værelser
do.	3	uden Pigekammer
do.	3	med Pigekammer
do.	4	uden Pigekammer
do.	4	med Pigekammer
do.	5	-
do.	6	-
do.	7	-
do.	8	-
do.	med flere end 8 Værelser	
Butikker		
Lagerlokaler		
Kontorlokaler		
Værkstedlokaler		

udenbys boende Personer
Ejendommen eller opbeholder

boende
and.
tig for
beholder

Anmærkning

Løbe-Nr.:
Gade: *Løgstyade*
Husnummer: *35*

Anmeldelse til Byraadet

om

Beboerne, samt om Selskaber, Foreninger og Institutioner,
der benytter Lokaler
i den ovennævnte Ejendom.

I Henhold til Lov af 15. Maj 1875 § 21, jfr. § 22 pålægges det under Mulkt af 2 til 50 Kr. vedkommende Gaard- eller Husejer eller den, der repræsenterer ham i Stedet, under sin Haand at udfylde nærværende Skema.

- A. **Beboelsesskemaet.** Alle i Ejendommen boende Personer opføres med deres fulde Navn og øvrige i Skemaet forlangte Oplysninger, uanset om de midlertidig er fraværende.
- B. **Tillægsskema I.** (Se Bagsiden). Paa dette opføres enhver **udenbys eller i Udlandet boende Person**, der driver selvstændig Erhvervsvirksomhed fra Lokaler i Ejendommen, eller som ejer eller besidder Ejendommen eller har Andel i Indtægterne eller opbeholder anden Afgift af denne. Endvidere opføres **alle Selskaber, Foreninger og Institutioner**, uden Hensyn til hvor de er hjemmehørende, for saa vidt de benytter Lokaler i Ejendommen til Kontor, Udsalg, Værksted eller anden Erhvervsvirksomhed, ejer eller besidder Ejendommen eller opbeholder Afgift af denne.
- B. **Tillægsskema II.** (Se Bagsiden). I Ejendomme med Lejligheder eller Lokaler, hvor der drives Forretning, Haandværk eller anden selvstændig Næringsdrift, maa Ejeren lade Firmaets Indehaver udfylde dette Skema.

For saa vidt der ikke er tilstrækkelig Plads paa det tilsendte Skema, ville flere paa Forlangende blive udleverede mellem Kl. 10 og 2 paa Skattekontoret, Raadhusstræde 1, 1ste Sal.
Skemaet vil blive afhentet 8 Dage efter at det er blevet tilstillet Vedkommende.

Aarhus Byraad, 1 Oktober 1908.

Ejernes Navn *P. Carstensen*

Ejernes Bopæl *Løgstyade 35 Sk.*

Optælling
(foretages ved Byraadets Foranstaltning)

Mandken *18*
Kvindeken *21*
Ialt ... *39* Personer.

Ejernes eller Viceværtens Underskrift.

eller anden selvstændig

Privat Bopæl

*Spildebjerggade
Mikkelsgade Sølyst*

Beboelsesskema.

Forhus, Sidehus, Baghus, (Kælder, Stue, I. Sal o. s. v.)	Samtlige Beboere af begge Køn. Fulde Navn. Ved Børn uden Navn sættes »Dreng« eller »Pige«. (Mellem hver Familie maa der helst være en Linies Mellemrum).	Fødselsaar og Dag	Fødeby. Hvis udenfor Danmark, om Vedkommende har Indfødsret.	Stilling i Husstanden (Husfader, Husmoder, Barn, Slagting, Tyende, Logerende).	Rang, Stand og Næringsvej. Stillingen betegnes saaledes, at det kan ses, om Vedkommende er Principal eller Medhjælper, I. Eks. Snekermester, Snekkersvend, Lærling o. s. v.	Arbejdsgivers Navn og Bopæl (forstaaet De ikke driver selvstændig Virksomhed).	Hvis Bygning i det sidste da tidligere har været i Byens Novbr. 1902 Gade og Husnr.	Den helaarlige Husleje af Beboelseslejligheden, eller, hvis Husleje ikke betales, da Lejeværdien	Plejebørn. Ved Plejebørn sættes »ja« i denne Rubrik.	Hvor undervejs de på denne Liste opførte skønneste Børn mellem 6 1/2 og 14 1/2 Aar? Gaa de i en offentlig Skole, om de har givet deres Navn til Bestyreres Navn sidst.	Vedrørende Værnepligten. For enhver Mand mellem 20 og 25 Aar (hvilket enten kan være anført som Helvær, Tjenesteyende eller Logerende) opføres (efter Indtægtsloven, Særligheds, Forstærkings- eller Altpægning). For de i Privatstole som Bestyreres Navn sidst.				Særlig Angivelse. 1) Døvsomme. 2) Blinde. 3) Idioter.
											Kroner	Antal Værelser	Kreds	Lagd	
1/2 Sal	Just Justen	3-6 1880	Følby	Fader	Lædersvend	Lort Westergaade 6		150	2						
-	Nabine Petrea Justen	27-10 1877	Almind. Løgn	Moder											
-	Edith Wega Justen	18-4 1902	Aarhus	Datter											
-	Willy Emil Thorsval Justen	31-2 1905	-	Søn											
1	En uddøbt Pige	13-7 1907	"	Datter											
"	En uddøbt Pige	30-10 1908	"	Datter											
2de Sal	Johanne Carlsen	10-2 1868	Aalborg	Fader	Arbejdsmand	Olde skindst. Vælgsgade 11.		250	3						
"	Katrine Mathilde Carlsen	27-12 1870	Skindstreg.	Moder											
"	Louise Marie Carstensen	27-3 1891	Hjaldsted	Datter											
"	Karen Petrea Carstensen	13-5 1896	Aarhus	"											
"	Bertha Albertine Carstensen	28-5 1897	"	"											
1 1/2 Sal	Jens Peter Carlsen	21-2 1853	Tjøstrop	Fader	Arbejdsmand	Barnehuset Rosenkærvej.		280	3						
"	Jensine Karoline Carlsen	29-4 1856	Hjersing	Moder											
"	Louise Peter Carlsen	25-5 1893	Søn												
"	Mathilde Alexander Carlsen	13-6 96	"	"											
"	Olga Olefine Carlsen	16-6 1900	Datter												
2de Sal	Edvin Kristian Carlsen	14-4 1879	Aarhus	Fader	Arbejdsmand	Olde skindst.		280	3						
"	Josefine Marie Carlsen	10-3 80	Mathilde	Moder											
"	Edvin Sigmund Carlsen	19-12 1902	Aarhus	Søn											
"	Lillie Carlsen	27-6 1904	Aarhus	Datter											
"	Louise Edvin Carlsen	10-2 05	Aarhus	Søn											
"	Trine Vibe Dittmar Carlsen	13-7 1906	Aarhus	Datter											
"	En uddøbt Dreng	9-10 1903	Aarhus	Søn											
3de Sal	Leonhard Roth.	19-3 1866	Skalkfeld	Fader	Machinuarbejder	Labro Skindst.		250	3						
"	Lina Roth.	16-3 1869	"	Moder											
"	Hugo Roth.	7-8 1887	"	Søn											
"	Leonhard Roth.	9-9 1888	"	Søn											
"	Paula Roth.	28-8 1889	"	Datter											
"	Olga Roth.	11-5 1891	"	Søn											
"	Louise Roth.	24-9 1892	"	Datter											
"	Helene Roth.	12-2 1894	"	Datter											
"	Trine Roth.	16-5 1895	Aarhus	Søn											
"	Anna Roth.	2-5 1896	Aarhus	Datter											
"	Fanny Roth.	24-5 1897	Aarhus	Datter											
"	Martha Roth.	1-3 1902	Aarhus	Datter											
4de Sal	Jeppe Larsen	16-1 1868	Pileby	Fader	Arbejdsmand	Olde skindst.		125	2						
"	Caroline Maria Pileby Larsen	20 1877	Aarhus	Moder											
"	Karen Christinne Larsen	14-8 1902	Aarhus	Søn											
"	Peter Anton Petersen	17-1 1892	Håndelstrøg	Logerende	Snedkerlærling	Fribo Petersen 27, Erikens Sandvej									

Denne Rubrik udfyldes af Ejeren eller Værdert.

Ved 1 Værelse Lejligheder forstås 1 Værelse med Køkken. Kontorlokaler, som benyttes af et Firma opføres kun som 1 Kontorlokale, selv om der er flere Værelser. Ligesaa med Værksted- og Lagerlokaler.

I Ejendommen findes:

Antal ialt	Beboelseslejligheder med 1 Værelse	Deraf ledige Antal	De ledige Lejligheder er af følgende Art
	do. + 2 Værelser		
2	do. + 3 uden Pigekammer		
2	do. + 3 med Pigekammer		
	do. + 4 uden Pigekammer		
	do. + 4 med Pigekammer		
	do. + 5		
	do. + 6		
	do. + 7		
	do. + 8		
	do. med flere end 8 Værelser		
	Butikker		
	Lagerlokaler		
	Kontorlokaler		
	Værkstedlokaler		

udenbys boende Personer
Ejendommen eller opbeholder

Løbe-Nr.:
Gade: *Sølvsøgade*
Husnummer: *37*

Anmærkning

Anmeldelse til Byraadet

om

Beboerne, samt om Selskaber, Foreninger og Institutioner,
der benytter Lokaler
i den ovennævnte Ejendom.

I Henhold til Lov af 15. Maj 1875 § 21, jfr. § 22 pålægges det under Mulkt af 2 til 50 Kr. vedkommende Gaard- eller Husejer eller den, der repræsenterer ham i Stedet, under sin Haand at udfylde nærværende Skema.

- A. Beboelseskemaet.** Alle i Ejendommen boende Personer opføres med deres fulde Navn og øvrige i Skemaet forlangte Oplysninger, uanset om de midlertidig er fraværende.
- B. Tillægsskema I.** (Se Bagsiden). Paa dette opføres enhver **udenbys eller i Udlandet boende Person**, der driver selvstændig Erhvervsvirksomhed fra Lokaler i Ejendommen, eller som ejer eller besidder Ejendommen eller har Andel i Ladtægterne eller opbeholder anden Afgift af denne. Endvidere opføres **alle Selskaber, Foreninger og Institutioner**, uden Hensyn til hvor de er hjemmehørende, for saa vidt de benytter Lokaler i Ejendommen til Kontor, Udsalg, Værksted eller anden Erhvervsvirksomhed, ejer eller besidder Ejendommen eller opbeholder Afgift af denne.
- B. Tillægsskema II.** (Se Bagsiden). I Ejendomme med Lejligheder eller Lokaler, hvor der drives Forretning, Haandværk eller anden selvstændig Næringsdrift, maa Ejeren lade Firmaets Indehaver udfylde dette Skema.

For saa vidt der ikke er tilstrækkelig Plads paa det tilsendte Skema, ville flere paa Forlangende blive udleverede mellem Kl. 10 og 2 paa Skattekontoret, Raadhusstræde 1, 1ste Sal.

Skemaet vil blive afhentet 8 Dage efter at det er blevet tilstillet Vedkommende.

Aarhus Byraad, i Oktober 1908.

Ejers Navn

N. A. Ljunggren

Ejers Bopæl

Sølvsøgade 37 III

Optælling

(foretages ved Byraadets Foranstaltning).

Mandkøn 8
Kvindkøn 8
Ialt 16. Personer.

Ejers eller Viceejers Underskrift.

Beboelseskema.

Forhus, Sidehus, Baghus, (Kølder, Stue, I. Sal o. s. v.)	Samtlige Beboere af begge Kon. Fulde Navn. Ved Børn uden Navn sættes »Dreng« eller »Pige«. (Mellem hver Familie maas der helst være en Linies Mellemrum).	Fødselsaar og Dag	Fødeby. Hvis udenfor Danmark, om Vedkommende har Indfødsret.	Stilling i Husstanden (Husfader, Husmoder, Barn, Slægtning, Tyende, Løgerende).	Rang, Stand og Næringsvej. Stillingen betegnes saaledes, at det kan ses, om Vedkommende er Principal eller Medhjælper, f. Eks. Snekermester, Snekersvend, Lærling o. s. v.	Arbejdsgiverens Navn og Bopæl (forsaa vi! De ikke driver selvstændig Virksomhed).	Hvis flyttet i det sidste Aar, da tidligere Bopæl her i Byen (f. Eks. Novbr. 1907). Gade og Husnr.	Hvis tilflyttet i det sidste Aar, da kvorfr og kvornaar. By og Dato.	Den belaaelige	Plejebørn. Ved Plejebørn sættes »ja« i denne Rubrik.	Hvor underens de paa denne Liste opførte skønnede Børn mellem 6 1/2 og 14 1/2 Aar? Gaar de i en offentlig Skole, saa sættes NAVN oppefor. Gaar de i Privatskole saa Betyreres Navn nedenfor.	Vedrørende Værnepligten. For enhver Mand mellem 20 og 28 Aar (hvad enten han er ansat som Soldat, Tjenestgjænger eller Løgerende) opføres (eller Indtægtsgeber, Safærløst, Forstærkningsgeber eller Afgangsgeber).				Særlig Angivelse. 1) Dovstumme. 2) Blinde. 3) Idioter.							
									Kroner			Antal Værelser	Kreds	Løst	Bogstave		Ne						
I Sal	Marius Poulsen Anne Marie Poulsen Oda Marie Poulsen	8/1188 17/6187 24/1185	Uventrup Aarhus Aarhus	Hustru Hustru Barn																			
I Sal	Jens Jensen Henriette Laurine Jensen Henry Bernhard Jensen Frydvald Peter Paul Jensen	5-6 1868 6-2 1875 20-8 1877 5-3 1702	Skodde Aarhus	Fader Moder- Amsen	Havslingsmand Nagelfabrikant Sjævnere																		
II Sal	Jens Peter Petersen Elisabeth Petersen Karen Alma Mathine Petersen Kristian Edvardt Petersen	1879 1851 27/4 1858 14/2 1838 9/3 1831	Aarhus	Fader Moder Datter Søn	Fabrikationsmand Lærermester Fisker																		
III Sal	Niels Andersen Spunggren Karen Spunggren Edvard Spunggren Maha Spunggren	25/484 2/485 14/684 2/1083	Spjelling Aarhus	Fader Moder Søn Datter	Løgerforvalter Papirforretning																		
III Sal	Karoline Petersen	26 367	Lovskud	Lærerinde																			

Denne Rubrik udfyldes af Ejeren eller Viceværtten.

Ved 1 Værelses Lejligheder forstås 1 Værelse med Køkken.
Kontorlokaler, som benyttes af et Firma opføres kun som 1 Kontorlokale, selv om der er flere Værelser. Ligesaa med Værksted- og Lagerlokaler.

I Ejendommen findes:

Antal ialt	Deraf ledige Antal	De ledige Lejligheder sidst udfyldt til Kroner
Beboelseslejligheder med 1 Værelse		
5	do.	2 Værelser
	do.	3 — uden Pigekammer
	do.	3 — med Pigekammer
	do.	4 — uden Pigekammer
	do.	4 — med Pigekammer
	do.	5 —
	do.	6 —
	do.	7 —
	do.	8 —
	do.	med flere end 8 Værelser
		Butikker
		Lagerlokaler
		Kontorlokaler
		Værkstedlokaler

Løbe-Nr.:

Gade:

Husnummer:

Løbe-Nr. 39
Gade: Toldbodsgade
Husnummer: 39

Anmærkning

Anmeldelse til Byraadet

om

Beboerne, samt om Selskaber, Foreninger og Institutioner,
der benytter Lokaler
i den ovennævnte Ejendom.

I Henhold til Lov af 15. Maj 1875 § 21, jfr. § 22 pålægges det under Mulkt af 2 til 50 Kr. vedkommende Gaard- eller Husejer eller den, der repræsenterer ham i Stedet, under sin Haand at udfylde nærværende Skema.

- A. Beboelsesskemaet.** Alle i Ejendommen boende Personer opføres med deres fulde Navn og øvrige i Skemaet forlangte Oplysninger, uanset om de midlertidig er fraværende.
- B. Tillægsskema I.** (Se Bagsiden). Paa dette opføres enhver **udenbys eller i Udlandet boende Person**, der driver selvstændig Erhvervsvirksomhed fra Lokaler i Ejendommen, eller som ejer eller besidder Ejendommen eller har Andel i Indtægterne eller opbejærer anden Afgift af denne. Endvidere opføres **alle Selskaber, Foreninger og Institutioner**, uden Hensyn til hvor de er hjemmehørende, for saa vidt de benytter Lokaler i Ejendommen til Kontor, Udsalg, Værksted eller anden Erhvervsvirksomhed, ejer eller besidder Ejendommen eller opbejærer Afgift af denne.
- B. Tillægsskema II.** (Se Bagsiden). I Ejendomme med Lejligheder eller Lokaler, hvor der drives Forretning, Haandværk eller anden selvstændig Næringsdrift, maa Ejeren lade Firmaets Indehaver udfylde dette Skema.

For saa vidt der ikke er tilstrækkelig Plads paa det tilsendte Skema, ville flere paa Forlangende blive udleverede mellem Kl. 10 og 2 paa Skattekontoret, Raadhusstræde 1, 1ste Sal.

Skemaet vil blive afhentet 8 Dage efter at det er blevet tilstillet Vedkommende.

Aarhus Byraad, i Oktober 1908.

Ejers Navn

Carl Berg Sadelmagerværk

Ejers Bopæl

Tordenskjoldsgade

Optælling

(foretages ved Byraadets Foranstaltning)

Mandken 13
Kvindekøn 6
Ialt 19 Personer.

P. J. Jørgensen Vicevald.

Ejers eller Vicevalds Underskrift.

Beboelsesskema.

Forhus, Sidelus, Baghus. (Kødder, Stue, 1. Sal o. s. v.)	Samtlige Beboere af begge Køn. Fulde Navn. Ved Børn uden Navn sættes »Dræng« eller »Pige«. (Mellem hver Familie maa der helst være en Linies Mellemrum).	Fødselsaar og Dag	Fødeby. Hvis udenfor Danmark, om Vedkommende har Indfødsret.	Stilling i Husstanden (Husfader, Husmoder, Barn, Slægting, Tyende, Logerende).	Rang, Stand og Næringsvej. Stillingen betegnes saaledes, at det kan ses, om Vedkommende er Principal eller Medhjælper, f. Eks. Snekermester, Snekkersvend, Lærling o. s. v.	Arbejdsgiverens Navn og Bopæl (forsaaedit De ikke driver selvstændig Virksomhed).	Hvis flyttet i det sidste Aar, da tidligere Bopæl her i Byen (d. 1. Novbr. 1907). Gade og Hus-Nr.	Hvis tilflyttet Byen i det sidste Aar, da hvorfra og hvornaar. By og Dato	Den belaaelige Husleje af Beboelseslejligheden, eller, hvis Husleje ikke betales, da Lejeværdien	Plejebørn. Ved Plejebørn sættes »ja« i denne Rubrik.	Hvis indberettet de paadenne Liste optagne skattebetaltene herefter 6% og 14% Aar? Gaar de i en offentlig Skole, om det samme Navn opgives. Gaar de i Privatskole maas Bestyrerens Navn indføres.	Vedrorende Værnepligten.				Særlig Angivelse.
												Kreds	Lejel.	Begreb.	Nr.	
1 ^{ste} Sal	Ole Feldballe Hans Filballe	9/6 1873 28/6 1872	Harndrup	Fader	Arbejdsmand			170	2							
1 ^{ste} Sal	Boul Jan Tomsen Anne Sophie Tomsen Ole Juul Tomsen Ewald Juul Tomsen Alfred Juul Tomsen	19/6 1866 1875 1875 7/8 1901 3/8 1903	Roskilde	Fader Moder Barn Barn Barn	Brødkvæst	Bagerens Bagerifabrik		190	2							
2 ^{de} Sal	Anton Marius Christensen Kirsten Christensen f. Larsen Otto Peter Christensen August Magnus Christensen Kai Thorvald Christensen Haakon Kristian Christensen	4/12 1878 4/12 1878 19/12 01 4/2 04 24/9 08	Silkeborg	Fader Moder Barn Barn Barn	Snekkersvend			200	2							
3 ^{de} Sal	Ernst Thomas Jensen Jensine Constanza Jensen P. Jensen Elsas Nora Jensen Alfred Richard Jensen	28/6 1876 1878 4/8 84 4/8 86 11/8 88	Århus	Fader Moder Barn Barn	Arbejdsmand											
4 ^{de} Sal	Lars Peder Nielsen Karoline Amalie Nielsen	18/7 1877 3/7 1871	Viborg	Mand Kvindeligt	Arbejdsmand			1500	144	2						

Denne Rubrik udfyldes af Ejeren eller Viceværtten.

Ved 1 Værelses Lejlighed forstås 1 Værelse med Køkken.
Kontorlokaler, som benyttes af et Firma optages kun som 1 Kontorlokale, selv om der er flere Værelser. Ligesaa med Værksted- og Lagerlokaler.

I Ejendommen findes:

Antal ialt	Deraf ledige. Antal.	De ledige Lejligheder eller udlejet til Kroser
Beboelseslejligheder med 1 Værelse		
5	do.	2 Værelser
	do.	3 " uden Pigekammer
	do.	3 " med Pigekammer
	do.	4 " uden Pigekammer
	do.	4 " med Pigekammer
	do.	5 "
	do.	6 "
	do.	7 "
	do.	8 "
	do.	med flere end 8 Værelser
Butikker		
Lagerlokaler		
Kontorlokaler		
Værkstedlokaler		

Løbe-Nr.:
Gade: *Pølvestgade*
Husnummer: *41*

Anmærkning

Anmeldelse til Byraadet

om

Beboerne, samt om Selskaber, Foreninger og Institutioner,
der benytter Lokaler
i den ovennævnte Ejendom.

I Henhold til Lov af 15. Maj 1875 § 21, jfr. § 22 pålægges det under Mulkt af 2 til 50 Kr. vedkommende Gaard- eller Husejer eller den, der repræsenterer ham i Stedet, under sin Haand at udfylde nærværende Skema.

- A. Beboelsesskemaet.** Alle i Ejendommen boende Personer opføres med deres fulde Navn og øvrige i Skemaet forlangte Oplysninger, uanset om de midlertidig er fraværende.
- B. Tillægsskema I.** (Se Bagsiden). Paa dette opføres enhver **udenbys eller i Udlandet boende Person**, der driver selvstændig Erhvervsvirksomhed fra Lokaler i Ejendommen, eller som ejer eller besidder Ejendommen eller har Andel i Indtægterne eller opbeholder anden Afgift af denne. Endvidere opføres **alle Selskaber, Foreninger og Institutioner**, uden Hensyn til hvor de er hjemmehørende, for saa vidt de benytter Lokaler i Ejendommen til Kontor, Udsalg, Værksted eller anden Erhvervsvirksomhed, ejer eller besidder Ejendommen eller opbeholder Afgift af denne.
- B. Tillægsskema II.** (Se Bagsiden). I Ejendomme med Lejligheder eller Lokaler, hvor der drives Forretning, Haandværk eller anden selvstændig Næringsdrift, maa Ejeren lade Firmaets Indehaver udfylde dette Skema.

For saa vidt der ikke er tilstrækkelig Plads paa det tilsendte Skema, ville flere paa Forlangende blive udleverede mellem Kl. 10 og 2 paa Skattekontoret, Raadhusstræde 1, 1ste Sal.

Skemaet vil blive afhentet 8 Dage efter at det er blevet tilstillet Vedkommende.

Aarhus Byraad, i Oktober 1908.

anden selvstændig

Privat Bopæl

Optælling

(foretages ved Byraadets Foranstaltning).

Mandkon *6*
Kvindekon *9*
Ialt *15* Personer.

Ejernes Navn

Mathilde Jensen

Ejernes Bopæl

Pølvestgade 41. 1A.

Ejernes eller Vicepartens Underskrift.

Mathilde Jensen

Beboelseskema.

Forhus, Sidehus, Baghus. (Kælder, Stue, 1. Sal o. s. v.)	Samtlige Beboere af begge Kon. Fulde Navn. Ved Børn uden Navn sættes »Dreng« eller »Pige«. (Mellem hver Familie maa der helst være en Linies Mellenrum).	Fødselsaar og Dag	Fødeby. Hvis udenfor Danmark, om Vedkommende har Indfødsret.	Stilling i Husstanden (Husfader, Husmoder, Barn, Slægtring, Tyende, Løgerende).	Rang, Stand og Næringsvej. Stillingen betegnes saaledes, at det kan ses, om Vedkommende er Principal eller Medhjælper, f. Eks. Snedkermester, Snedkersvend, Lærling o. s. v.	Arbejdsgiverens Navn og Bopæl (forsnavet De ikke driver selvstændig Virksomhed).	Hvis flyttet i det sidste Aar, da tidligere Bopælder i Byen (d. 1. Novbr. 1907). Gade og Hus-Nr.	Hvis tilflyttet Byen i det sidste Aar, da hvorfra og hvornaar. By og Dato.	Den helaarlige Husleje af Beboelseslejligheden, eller, hvis Husleje ikke betales, da Lejeværdien		Plejebørn. Ved Plejebørn sættes »ja« i denne Rubrik.	Hvor undervejs de paa denne Liste opførte skolefremmende Børn mellem 6½ og 14½ Aar? Gaar de i en offentlig Skole, saa dennes Navn opgives. Gaar de i Privatskole saa Bestyrerens Navn anføres.	Vedrørende Værnepligten.				Særlig Angivelse. 1) Døvstumme. 2) Blinde. 3) Idioter.
									Kroner	Antal Værelser			Kreds	Løst	Dagpart	Nr.	
1 ^{ste} Sal	Jens Loh Jensen Marie Johanne Poulsen Ogga Kristine Jensen Anna Afreda Loh Jensen Einar Loh Jensen Helga Marie Loh Jensen	1877 1874 1876 1898 1892 1895	Frambo Løder Hjødstrup Aarhus Aarhus Aarhus Aarhus	Fader Moder Barn Barn Barn Barn	Løder Løder	Ammervej 70.			185	3.			4	230	1	71	
3 ^{de} Sal	Helmer Hansen Emilie Louise Emilie Hansen & Oleen	1877 1877	Holbo Lyngby	Modersvend Hjælper	Modersvend Hjælper		Lyngby 110		365	3			4	230	1	967	
2 ^{de} Sal	Olaf Jensen Kristensen Mette Marie Jensen Kristen Jensen Kristensen Helgaend Kristensen Anna Marie Emilie Kristensen	1878 1878 1876 1875 1879	Hjaldbo Dronningstrøg Løngbøl — Aarhus	Fader Moder Søn Søn Datter	Arbejdsmand Tobakuarbejder Fader Fader —	Konigsbakke P. Lauritzen & Co.			250	3.							
1 ^{ste} Sal	Jensine Mathilde Jensen Sæla Meygaard	1866 1889	Holbo Marsdal	— Løngbøl	— —	— —		København 110	270	3.							

Denne Rubrik udfyldes af Ejeren eller Viceværtten.

Ved 1 Værelses Lejlighed forstås 1 Værelse med Køkken.
Kontorlokaler, som benyttes af et Firma opføres kun som 1 Kontorlokale, selv om der er flere Værelser. Ligesaa med Værksted- og Lagerlokaler.

I Ejendommen findes:

Antal ialt	Deraf ledige. Antal.	De ledige Lejligheder er af følgende Art
Beboelseslejligheder med 1 Værelse		
		do. * 2 Værelser
4		do. * 3 — uden Pigekammer
		do. * 3 — med Pigekammer
		do. * 4 — uden Pigekammer
		do. * 4 — med Pigekammer
		do. * 5 —
		do. * 6 —
		do. * 7 —
		do. * 8 —
		do. med flere end 8 Værelser
1		Butikker <i>høj</i>
		Lagerlokaler
		Kontorlokaler
		Værkstedlokaler

udenbys boende Personer
Ejendommen eller opbeholder

Løbe-Nr.:
Gade: *Pölysgade*
Husnummer: *43*

Anmærkning

Anmeldelse til Byraadet

om

Beboerne, samt om Selskaber, Foreninger og Institutioner,
der benytter Lokaler
i den ovennævnte Ejendom.

I Henhold til Lov af 15. Maj 1875 § 21, jfr. § 22 pålægges det under Mulkt af 2 til 50 Kr. vedkommende Gaard- eller Husejer eller den, der repræsenterer ham i Stedet, under sin Haand at udfylde nærværende Skema.

A. **Beboelsesskemaet.** Alle i Ejendommen boende Personer opføres med deres fulde Navn og øvrige i Skemaet forlangte Oplysninger, uanset om de midlertidig er fraværende.

B. **Tillægsskema I.** (Se Bagsiden). Paa dette opføres enhver **udenbys eller i Udlandet boende Person**, der driver selvstændig Erhvervsvirksomhed fra Lokaler i Ejendommen, eller som ejer eller besidder Ejendommen eller har Andel i Ladtægterne eller opbeholder anden Afgift af denne. Endvidere opføres **alle Selskaber, Foreninger og Institutioner**, uden Hensyn til hvor de er hjemmehørende, for saa vidt de benytter Lokaler i Ejendommen til Kontor, Udsalg, Værksted eller anden Erhvervsvirksomhed, ejer eller besidder Ejendommen eller opbeholder Afgift af denne.

B. **Tillægsskema II.** (Se Bagsiden). I Ejendomme med Lejligheder eller Lokaler, hvor der drives Forretning, Haandværk eller anden selvstændig Næringsdrift, maa Ejeren lade Firmaets Indehaver udfylde dette Skema.

For saa vidt der ikke er tilstrækkelig Plads paa det tilsendte Skema, ville flere paa Forlangende blive udleverede mellem Kl. 10 og 2 paa Skattekontoret, Raadhusstræde 1, 1ste Sal.

Skemaet vil blive afhentet 8 Dage efter at det er blevet tilstillet Vedkommende.

Aarhus Byraad, i Oktober 1908.

Optælling

(foretages ved Byraadets Foranstaltning)

Mandken 7
Kvindeken *HA* 11
Ialt *18* Personer.

Ejernes Navn

N. A. Petersen

Ejernes Bopæl

Pölysgade 43

N. A. Petersen
Ejernes eller Vicararius Underskrift.

Beboelseskema.

Forhus, Sidehus, Baghus. (Kælder, Stue, 1. Sal o. s. v.)	Samtlige Beboere af begge Køn. Fulde Navn. Ved Born uden Navn sættes »Dræng« eller »Pige«. (Mellem hver Familie maa der helst være en Linies Mellemrum).	Fødselsaar og Dag	Fødeby. Hvis udenfor Danmark, om Vedkommende har Indfødsret.	Stilling i Husstanden (Husfader, Husmoder, Barn, Slægting, Tyende, Logerende).	Rang, Stand og Næringsvej. Stillingen betegnes saaledes, at det kan ses, om Vedkommende er Principal eller Medhjælper, f. Eks. Snedkermester, Snedkersvend, Lærling o. s. v.	Arbejdsgiverens Navn og Bopæl (forsnavt) De ikke driver selvstændig Virksomhed).	Hvis flyttet i det sidste Aar, da tidligere Bopæler i Byen (i. l. d. 1. Novbr. 1907). Gade og Husnr.	Hvis tilflyttet i det sidste Aar, da hvorfra og hvornaar. By og Dato	Den helaarlige Husleje af Beboelseslejligheden, eller, hvis Husleje ikke betales, da Lejeværdien		Plejebørn. Ved Plejebørn sættes »ja« i denne Rubrik.	Hvor undervejs de på denne Liste opførte skidskræmte Børn mellem 6 ^{1/2} og 14 ^{1/2} Aar? Gaa de i en offentlig Skole, om de er i Privatskole maa Bestyrerens Navn anføres	Vedørende Værnepligten.				Særlig Angivelse. 1) Dovstamme. 2) Blinde. 3) Idioter.
									Kroner	Antal Værelser			Kreds	Løst	Bogstav	Nr.	
	Stue Anne Marie Offensen Anselme Jensen	27/4 1886 1889	Thyng Thyng	in gift in gift	Thyng Thyng	selvskandig		Novbr 1907	260	3							
I st Sal.	Caroline Frederikke Hansen Ingwardt Martin Hansen Peter Faber Hansen Karen Hansen	28/12 1854 23/3 1883 14/12 1891 22/2 1885	Rødme Fyen Herringe Fyen Odense Fyen	Moder Søn " Datter.	Maskintegner Lærling Sjovmand	S. Frichs, E.M. Søndergade. Frø Ramming Volden.		Hvidovre N ^o 43.	275	3.							
II ^{de} Sal	Georg Frederik Caritine Svendsen Marie Svendsen	3/5 1881 1/10 1882	Aarhus. Assensby	Husfader Husmoder	Skreddersvend		Hollandsgade N ^o 134		265	3							
III ^{de} Sal	Niels Chr. Petersen Inger Mathilde Pontina Petersen Emil Carolda Petersen	16/16 1897 15/14 1895 23/12 1883	Aabenraa Aabenraa	Sjovmand Datter	Skisserer Tegner				260 260	3							
IV ^{te} Sal	Morten Svendsen Kristiane Christine Svendsen Emmy Marie Peter Hagmann Svendsen Johannes Peter Hagmann Svendsen Broder Helmer Hagmann Svendsen Hans Julius Hagmann Svendsen Helene Hagmann Svendsen Emma Hagmann Svendsen Niels Christian Carl Petersen	24/1 1868 29/1 1872 26/1 1896 2/1 1897 17/2 1898 10/1 1903 1/1 1904 3/1 1906 15/1 1896	Hodbjerg Hodbjerg Hodbjerg	Husfader Husmoder Datter Søn " " Datter " " Logerende	Arbejdsmand	Otto Mønsted Vestergade			145	3							
			København		Ligarsvend	Wille Mønsted Vestergade Aarhus		Frederiksberg København 3 Fule									

Denne Rubrik udfyldes af Ejeren eller Viceværtten.

Ved 1 Værelses Lejligheder forstås 1 Værelse med Køkken.
Kontorlokaler, som benyttes af et Firma opføres kun som 1 Kontorlokale, selv om der er flere Værelser. Ligesaa med Værksted- og Lagerlokaler.

I Ejendommen findes:

Antal ialt	Deraf ledige Antal.	De ledige Lejligheder står udlejet til Kroner
Beboelseslejligheder med 1 Værelse		
do.	2	Værelser
5	3	uden Pigekammer
do.	3	med Pigekammer
do.	4	uden Pigekammer
do.	4	med Pigekammer
do.	5	
do.	6	
do.	7	
do.	8	
do.	med flere end 8 Værelser	
Butikker		
Lagerlokaler		
Kontorlokaler		
Værkstedlokaler		

Løbe-Nr.:
Gade: *Lølysgade*
Husnummer: *45*

Anmærkning

Anmeldelse til Byraadet

om

Beboerne, samt om Selskaber, Foreninger og Institutioner,
der benytter Lokaler
i den ovennævnte Ejendom.

I Henhold til Lov af 15. Maj 1875 § 21, jfr. § 22 paalægges det under Mulkt af 2 til 50 Kr. vedkommende Gaard- eller Husejer eller den, der repræsenterer ham i Stedet, under sin Haand at udfylde nærværende Skema.

- A. **Beboelsesskemaet.** Alle i Ejendommen boende Personer opføres med deres fulde Navn og øvrige i Skemaet forlangte Oplysninger, uanset om de midlertidig er fraværende.
- B. **Tillægsskema I.** (Se Bagsiden). Paa dette opføres enhver **udenbys eller i Udlandet boende Person**, der driver selvstændig Erhvervsvirksomhed fra Lokaler i Ejendommen, eller som ejer eller besidder Ejendommen eller har Andel i Indtægterne eller oppebærer anden Afgift af denne. Endvidere opføres **alle Selskaber, Foreninger og Institutioner**, uden Hensyn til hvor de er hjemmehørende, for saa vidt de benytter Lokaler i Ejendommen til Kontor, Udsalg, Værksted eller anden Erhvervsvirksomhed, ejer eller besidder Ejendommen eller oppebærer Afgift af denne.
- B. **Tillægsskema II.** (Se Bagsiden). **I Ejendomme med Lejligheder eller Lokaler, hvor der drives Forretning, Haandværk eller anden selvstændig Næringsdrift**, maa Ejeren lade Firmaets Indehaver udfylde dette Skema.
For saa vidt der ikke er tilstrækkelig Plads paa det tilsendte Skema, ville flere paa Forlangende blive udleverede mellem Kl. 10 og 2 paa **Skattekontoret, Raadhusstræde 1, 1ste Sal.**
Skemaet vil blive afhentet 8 Dage efter at det er blevet tilstillet Vedkommende.

Aarhus Byraad, 1 Oktober 1908.

Ejernes Navn

Thomas B. Hansen

Ejernes Bopæl

Nørregade 1 København

Optælling

(foretages ved Byraadets Foranstaltning)

Mandkon	<i>14</i>	
Kvindekon	<i>23</i>	
Ialt	<i>37</i>	Personer.

Ejernes eller Vinrentens Underskrift.

Beboelseskema.

Form, Sidehus, Baghus (Kølder, Stue, 1. Sal o. s. v.)	Samtlige Beboere af begge Køn. Fulde Navn. Ved Børn uden Navn sættes »Dreng« eller »Pige«. (Mellem hver Familie maa der helst være en Linies Mellemrum).	Fødselsaar og Dag	Fødeby. Hvis udenfor Danmark, om Vedkommende har Indfødsret.	Stilling i Husstanden (Husfader, Husmoder, Barn, Slægting, Tyende, Logerende).	Rang, Stand og Næringsvej. Stillingen betegnes saaledes, at det kan ses, om Vedkommende er Principal eller Medhjælper, f. Eks. Snedkermester, Snedkerstvend, Lærling o. s. v.	Arbejdsgiverens Navn og Bopæl (forsaaedit De ikke driver selvstændig Virksomhed).	Hvis flyttet i det sidste Aar, da tidligere Bopæls her i Byen (i 1. Sal og kornaar. Gade og Husnr.	Den helaarlige Husleje af Beboelseslejligheden, eller, hvis Husleje ikke betales, da Lejeværdien	Plejebørn. Ved Plejebørn sættes »ja« i denne Rubrik.	Hvor undervejs de på denne Liste opførte skønnede Børn mellem 6 1/2 og 14 1/2 Aar? Gaae de i en offentlig Skole, som detes Navn angives. Gaae de i Privatskole maa Bestyrerens Navn anføres.	Vedørende Værnepligten. For enhver Mand mellem 20 og 28 Aar (hvad enten han er anført som Beboer, Tjenestgjænde eller Logerende) opføres (eller Indtægtspligtig, Særligtbeg, Forstærkningspligtig eller Afregningsbeg).	Særlig Angivelse. 1) Dovstomme. 2) Blinde. 3) Idioter.
1. Sal til højre	Fredrik Alfred Christensen	1873	Aarhus	Fader	Johanneit			240 3				
"	Leine Pauline Christensen	1886	Aarhus	Moder								
"	Ella Margrethe Christensen	1906	Aarhus	Barn								
"	Karus Christian Christensen	1907	Aarhus	Barn								
"	Karus Marie Christensen	1890	Vibenhavn	Slægting								
1. Sal til venstre	August Frøen	1873	Aarhus	Fader	Købmand			200 2.				
"	Caroline Frøen	1866	Horsing	Moder								
"	August Marie Christensen	1877	Aarhus	Barn						Nørrebro		
1. Sal til højre	Johann Frederik August Holten	1866	Narves	Fader	Bøger	Bogtrykker		200 2				
"	Dorthe Marie Holten	1863	Trøst	Moder								
"	Alma Jensen Holten	1887	Trøst	Barn								
"	Hart Martin Holten	1891	Trøst	Barn								
"	Knud Valdemar Holten	1898	Narves	Barn						Nørrebro		
"	Vilhelmine Emma Holten	1899	Narves	Barn						Nørrebro		
"	Ella Gudrun Ingeborg Holten	1906	Narves	Barn								
2. Sal til venstre	Friderick Robert d'Houet	1871	Paris	Fader	Kanditor			200 2				
"	Margrethe Elisabeth d'Houet	1877	Bergen	Moder								
"	Karl Friedrich d'Houet	1880	Bergen	Barn						Nørrebro		
"	Albert Vilhelm d'Houet	1881	Cochweiler	Barn						Nørrebro		
3. Sal til venstre	Janis Henrik Petersen	1879	Ebeltoft	Fader	Smørrebrød	Smørrebrød		200 2.				
"	Ingvardine Petersen	1859	Sønderby	Moder								
"	Johanne Marie Petersen	1896	Roslev	Barn								
"	Anna Marie Petersen	1891	Aarhus	Barn								
"	Louise Jensine Petersen	1893	Aarhus	Barn								
"	Kjortine Petersen	1886	Aarhus	Barn						Nørrebro		
3. Sal til højre	Maximilian Christen	1878	København	Fader	Konvalescent	Læreren Skole		200 1				
"	Maximilian Christen	1888	København	Moder								
"	Marie Frederikke Christen	1888	København	Barn								
"	Marie Christen	1890	København	Barn								
4. Sal til højre	Wilhelmine Bonneren	1878	København	Moder	Damer husejende			150 2				
"	Kristine Marie Elise Bonneren	1877	Aarhus	Barn						Nørrebro		
"	Valborg Elisabeth Petersen	1885	Aarhus	Barn						Nørrebro		
"	Høj Christian Petersen	1898	Aarhus	Barn								
5. Sal til højre	Jan Jensen	1884	København	Fader	Skriver	L. P. Lund Skriver		108 1				
"	Marie Marie Jensen	1886	København	Moder								
"	Edith Marie Jensen	1888	København	Barn								
6. Sal til højre	Bolette Kristine Lousen	1882	Aarhus	Spænde								

Denne Rubrik udfyldes af Ejeren eller Viceværtten.

Ved 1 Værelse Lejligheder forstås 1 Værelse med Køkken. Kontorlokaler, som benyttes af et Firma opføres kun som 1 Kontorlokale, selv om der er flere Værelser. Ligesaa med Værksted- og Lagerlokaler.

I Ejendommen findes:

Antal indt	Deraf ledige. Antal.	De ledige Lejligheder er indtaget til Kroner
Beboelseslejligheder med 1 Værelse		
do. + 2 Værelser		
do. + 3 — uden Pigekammer		
do. + 3 — med Pigekammer		
do. + 4 — uden Pigekammer		
do. + 4 — med Pigekammer		
do. + 5 —		
do. + 6 —		
do. + 7 —		
do. + 8 —		
do. med flere end 8 Værelser		
Butikker		
Lagerlokaler		
Kontorlokaler		
Værkstedlokaler		

Løbe-Nr.:
Gade: *Sølvsbygade*
Husnummer: *47*

Anmærkning

Anmeldelse til Byraadet

om

Beboerne, samt om Selskaber, Foreninger og Institutioner,
der benytter Lokaler
i den ovennævnte Ejendom.

I Henhold til Lov af 15. Maj 1875 § 21, jfr. § 22 pålægges det under Mulkt af 2 til 50 Kr. vedkommende Gaard- eller Husejer eller den, der repræsenterer ham i Stedet, under sin Haand at udfylde nærværende Skema.

A. Beboelsesskemaet. Alle i Ejendommen boende Personer opføres med deres fulde Navn og øvrige i Skemaet forlangte Oplysninger, uanset om de midlertidig er fraværende.

B. Tillægsskema I. (Se Bagsiden). Paa dette opføres enhver udenbys eller i Udlandet boende Person, der driver selvstændig Erhvervsvirksomhed fra Lokaler i Ejendommen, eller som ejer eller besidder Ejendommen eller har Andel i Indtægterne eller oppebærer anden Afgift af denne. Endvidere opføres alle Selskaber, Foreninger og Institutioner, uden Hensyn til hvor de er hjemmehørende, for saa vidt de benytter Lokaler i Ejendommen til Kontor, Udsalg, Værksted eller anden Erhvervsvirksomhed, ejer eller besidder Ejendommen eller oppebærer Afgift af denne.

B. Tillægsskema II. (Se Bagsiden). I Ejendomme med Lejligheder eller Lokaler, hvor der drives Forretning, Haandværk eller anden selvstændig Næringsdrift, maa Ejeren lade Firmaets*Indehaver udfylde dette Skema.

For saa vidt der ikke er tilstrækkelig Plads paa det tilsendte Skema, ville flere paa Forlangende blive udleverede mellem Kl. 10 og 2 paa Skattekontoret, Raadhusstræde 1, 1ste Sal.

Skemaet vil blive afhentet 8 Dage efter at det er blevet tilstillet Vedkommende.

Aarhus Byraad, 1 Oktober 1908.

Ejernes Navn

Olga Barmusien

Ejernes Bopæl

Sølvsbygade 47

Optælling

(foretages ved Byraadets Foranstaltning).

Mandken *16*

Kvindeken *12*

Ialt *28* Personer.

Ejernes eller Viceværtens Underskrift.

Beboelseskema.

Fødselsaar og Dag	Fødeby	Stilling i Husstanden (Husfader, Husmoder, Barn, Slægtning, Tyende, Løgerende)	Rang, Stand og Næringsvej. (Stillingen betegnes saaledes, at det kan ses, om Vedkommende er Principal eller Medhjælper, f. Eks. Snekermester, Snekersvend, Lærling o. s. v.)	Arbejdsgiverens Navn og Bopæl (forsaauidt De ikke driver selvstændig Virksomhed)	Hvis flyttet i det sidste Aar, da tidligere Bopæl her i Byen (d. 1ste Novbr. 1907)	Hvis flyttet i det sidste Aar, da hvorfra og hvornaar	Den hellaarlige Husleje af Beboelseslejligheden, eller, hvis Husleje ikke betales, da Lejeværdien	Plejebørn. Ved Plejebørn sættes »ja« i denne Rubrik.	Hvis endvidere de på denne Liste opførte skattefinansierede Børn mellem 6 1/2 og 14 1/2 Aar? Gaar de i en almindelig Skole, eller, om de i Privatskole maa bestyres Navn anføres	Vedrørende Værnepligten			Særlig Angivelse.
										Kreds	Lagd	Regtss. Nr.	
1. Sal	Carl Christian Rasmussen Olga Rasmussen Vilhelm Petersen Henrik Rasmussen Kolbe Emanuel Rasmussen	13. 1863 19. 1884 16. 1882 17. 1905 12. 1901	Gjeller Aarhus Aarhus Aarhus Aarhus	Fader Moder Søn Søn Søn	Arbejdsmand Brix & Jørgensen		170 2/2						
1. Sal	Ole Lorenzen Petersen Marie Louise Petersen Ella Dagmar Karoline Petersen Carl Christian Petersen Georg Johannes Petersen Karoline Kirsten Olsen	16. 1888 13. 1882 12. 1894 17. 1896 17. 1888 14. 1886	Ribe Aarhus Aarhus Aarhus Aarhus Vejle	Fader Moder Datter Søn Søn Bubstemand	Handarbejder " " " " " " Maler " "		250 2/3						
2. Sal	Anders Viggo Emanuel Jensen Sara Sophie Jensen Edith Annie Mathilde Jensen	24. 85 16. 85 22. 88	Odense Slieve Aarhus	Husfader Husmoder Barn	Schickel A/S "Adi"		250 3						
3. Sal	Peter Andersen Caroline Mathilde Frederikke Andersen Linné Theowald Peter Andersen Carl Martin Christian Andersen Einar Frederik Andersen Tommy Peter Augustine Andersen	17. 1868 17. 1877 13. 78 13. 78 14. 1900 10. 83	Aarhus Aarhus Hamburg Hamburg Aarhus Aarhus	Husfader Husmoder Søn Søn Søn Datter	Skuer Musikant Kantonsalariet		220 3						
4. Sal	Lars Lorenzen Møller Anne Mathilde Møller Anders Christian Møller Kels Ejner Møller Karl Møller Dagmar Kirstine Frederikke Møller Mathilde Mathilde Frederikke Møller Edith Dagmar Frederikke Møller	27. 1868 16. 1876 14. 1891 18. 1893 14. 1897 14. 1903 27. 1906 24. 1908	Skjving Skjving Skjving Aarhus Aarhus Aarhus Aarhus Aarhus	Husfader Husmoder Søn Søn Søn Datter Datter Datter	Byarbejder Statbanen Køkkensarbejder Køkkensarbejder " " " " " " " "		186 3						

Denne Rubrik udfyldes af Ejeren eller Viceværten.

Ved 1 Værelses Lejligheder forstås 1 Værelse med Køkken. Kontorlokaler, som benyttes af et Firma opføres kun som 1 Kontorlokale, selv om der er flere Værelser. Ligesaa med Værksted- og Lagerlokaler.

I Ejendommen findes:

Antal ialt	Deraf ledige Antal	De ledige Lejligheder eller stuer til Kroer
Beboelseslejligheder med 1 Værelse		
1	do.	2 Værelser
4	do.	3 " uden Pigekammer
	do.	3 " med Pigekammer
	do.	4 " uden Pigekammer
	do.	4 " med Pigekammer
	do.	5 "
	do.	6 "
	do.	7 "
	do.	8 "
	do.	med flere end 8 Værelser
		Butikker
		Lagerlokaler
		Kontorlokaler
1		Værkstedlokaler

Løbe-Nr.:

Gade:

Husnummer:

Lølystgade
49

Anmærkning

Anmeldelse til Byraadet

om

Beboerne, samt om Selskaber, Foreninger og Institutioner,
der benytter Lokaler
i den ovennævnte Ejendom.

I Henhold til Lov af 15. Maj 1875 § 21, jfr. § 22 pålægges det under Mulkt af 2 til 50 Kr. vedkommende Gaard- eller Husejer eller den, der repræsenterer ham i Stedet, under sin Haand at udfylde nærværende Skema.

- A. Beboelsesskemaet.** Alle i Ejendommen boende Personer opføres med deres fulde Navn og øvrige i Skemaet forlangte Oplysninger, uanset om de midlertidig er fraværende.
- B. Tillægsskema I.** (Se Bagsiden). Paa dette opføres enhver **udenbys eller i Udlandet boende Person**, der driver selvstændig Erhvervsvirksomhed fra Lokaler i Ejendommen, eller som ejer eller besidder Ejendommen eller har Andel i Indtægterne eller opbeholder anden Afgift af denne. Endvidere opføres **alle Selskaber, Foreninger og Institutioner**, uden Hensyn til hvor de er hjemmehørende, for saa vidt de benytter Lokaler i Ejendommen til Kontor, Udsalg, Værksted eller anden Erhvervsvirksomhed, ejer eller besidder Ejendommen eller opbeholder Afgift af denne.
- B. Tillægsskema II.** (Se Bagsiden). I Ejendomme med Lejligheder eller Lokaler, hvor der drives Forretning, Haandværk eller anden selvstændig Næringsdrift, maa Ejeren lade Firmaets Indehaver udfylde dette Skema.

For saa vidt der ikke er tilstrækkelig Plads paa det tilsendte Skema, ville flere paa Forlangende blive udleverede mellem Kl. 10 og 2 paa Skattekontoret, Raadhusstræde 1, 1ste Sal.

Skemaet vil blive afhentet 8 Dage efter at det er blevet tilstillet Vedkommende.

Aarhus Byraad, i Oktober 1908.

Optælling

(foretages ved Byraadets Foranstaltning).

Mandkøn	8	
Kvindkøn	7	
Ialt	15	Personer.

Ejeres Navn

Jakob Henriksen

Ejeres Bopæl

Lølystgade No 49.

Ejeres eller Værgemands Underskrift.

Beboelseskema.

Forhus, Sidehus, Baghus. (Kølder, Stue, 1. Sal o. s. v.)	Samtlige Beboere af begge Køn. Fulde Navn. Ved Børn uden Navn sættes »Dreng« eller »Pige«. (Mellem hver Familie maa der helst være en Linies Mellemrum).	Fødselsaar og Dag	Fødeby. Hvis udenfor Danmark, om Vedkommende har Indfødsret.	Stilling i Husstanden (Husfader, Husmoder, Barn, Slægting, Tyende, Løgerende).	Rang, Stand og Næringsvej. Stillingen betegnes saaledes, at det kan ses, om Vedkommende er Principal eller Medhjælper, f. Eks. Snekermester, Snekersvend, Lærling o. s. v.	Arbejdsgiverens Navn og Bopæl (forsaavidt De ikke driver selvstændig Virksomhed).	Hvis flyttet i det sidste Aar, da tidligere Bopæl her i Byen (d. 1ste Novbr. 1907). Gade og Hus-Nr.	Hvis tilflyttet Byen i det sidste Aar, da hvorfra og hvornaar. By og Dato	Den belærige Husleje af Beboelseslejligheden, eller, hvis Husleje ikke betales, da Lejeværdien		Plejebørn. Ved Plejebørn sættes »ja« i denne Rubrik.	Hvor undervises de paa denne Liste opførte ukonfirmerede Børn mellem 6 1/2 og 11 1/2 Aar? Gaar de i en offentlig Skole, saa gives Navn og Gaar de i Privatskole saa Bostyrerens Navn anføres.	Vedrørende Værnepligten.				Særlig Angivelse. 1) Dovstamme. 2) Blinde. 3) Idioter.
									Kroner	Antal Værelser			Kreds	Løst	Bogstav	Nr.	
1. Sal	Lakke Henriksen Sofie Henriksen Idaline Henriette Henriksen	1842 1838 1877	Framlev	Husfader Husmoder Datter	Detaljert				250 200	2							
2. Sal	Petina Sørensen	1876	Ljngby	Husmoder	Nover	Christiansen			265	3							
3. Sal	Petina Sørensen Venus Marinus Petersen	1876 1881	Ljngby	Husmoder Husmoder	Nover Lagffuldm.	Christiansen Lagf. J. Smith, Christiansen			266	3				1	1	B 5287	
3. Sal	Mogens Pedersen Mariane Pedersen Christine Marie Pedersen	1876 1877 1879	Oldsby	Husfader Husmoder Datter	sluvsiker	ingen bestemt Sted.			245	3							
Kvisten	Søren Peter Mikkelson Berit Kirstine Mikkelson Henrik Mikkelson Peter Mikkelson Mads Mikkelson Ogannes Mikkelson	1876 1863 1871 1878 1878 1871	Holms	Husfader Husmoder Søn Søn Søn Datter	Handelsmand Købmand Billedhugger Kunsttønder Kunsttønder	meget forskellig V. Lassen, Sabro, Lyngsø 23 Blundenborg, Lyngsø 33	Ny Havnsgade 9		185	3							
1. Sal	Ferdinand Frøckel	1869 1879	Prislev	Regerende Ingeniør	Præstetaleprofen			fra København 1 August 1880		1							

Denne Rubrik udfyldes af Ejeren eller Viceværten.

Ved 1 Værelses Lejligheder forstås 1 Værelse med Køkken.
Kontorlokaler, som benyttes af et Firma opføres kun som 1 Kontorlokale, selv om der er flere Værelser. Ligesaa med Værksted- og Lagerlokaler.

I Ejendommen findes:

Antal ialt	Beboelseslejligheder med 1 Værelse	Deraf ledige Antal	De ledige Lejligheder siddet solgt til Kroner
1	Beboelseslejligheder med 1 Værelse		60
1	do. " 2 Værelser		220
4	do. " 3 " uden Pigekammer		960
	do. " 3 " med Pigekammer		
	do. " 4 " uden Pigekammer		
	do. " 4 " med Pigekammer		
	do. " 5 " "		
	do. " 6 " "		
	do. " 7 " "		
	do. " 8 " "		
	do. med flere end 8 Værelser		
	Butikker		
	Lagerlokaler		
	Kontorlokaler		
	Værkstedlokaler		

bys boende Personer
Ejendommen eller oppebærer

Løbe-Nr.:
Gade: *Pølshøjgade*
Husnummer: *51*

Anmærkning

Anmeldelse til Byraadet

om

Beboerne, samt om Selskaber, Foreninger og Institutioner,
der benytter Lokaler
i den ovennævnte Ejendom.

I Henhold til Lov af 15. Maj 1875 § 21, jfr. § 22 pålægges det under Mulkt af 2 til 50 Kr. vedkommende Gaard- eller Husejer eller den, der repræsenterer ham i Stedet, under sin Haand at udfylde nærværende Skema.

- A. Beboelsesskemaet.** Alle i Ejendommen boende Personer opføres med deres fulde Navn og øvrige i Skemaet forlangte Oplysninger, uanset om de midlertidig er fraværende.
- B. Tillægsskema I.** (Se Bagsiden). Paa dette opføres enhver **udenbys eller i Udlandet boende Person**, der driver selvstændig Erhvervsvirksomhed fra Lokaler i Ejendommen, eller som ejer eller besidder Ejendommen eller har Andel i Indtægterne eller oppebærer anden Afgift af denne. Endvidere opføres **alle Selskaber, Foreninger og Institutioner**, uden Hensyn til hvor de er hjemmehørende, for saa vidt de benytter Lokaler i Ejendommen til Kontor, Udsalg, Værksted eller anden Erhvervsvirksomhed, ejer eller besidder Ejendommen eller oppebærer Afgift af denne.
- B. Tillægsskema II.** (Se Bagsiden). I Ejendomme med Lejligheder eller Lokaler, hvor der drives Forretning, Haandværk eller anden selvstændig Næringsdrift, maa Ejeren lade Firmaets Indehaver udfylde dette Skema.

For saa vidt der ikke er tilstrækkelig Plads paa det tilsendte Skema, ville flere paa Forlangende blive udleverede mellem Kl. 10 og 2 paa Skattekontoret, Raadhusstræde 1, 1ste Sal.

Skemaet vil blive afhentet 8 Dage efter at det er blevet tilstillet Vedkommende.

Aarhus Byraad, i Oktober 1908.

r anden selvstændig

Privat Bopæl

Optælling

(foretages ved Byraadets Foranstaltning).

Mandken	15	
Kvindeken	11	
Ialt	26	Personer.

Ejernes Navn: *Handbrüggekandidat Jespersen*

Ejernes Bopæl: *Nf. af Annagade og Poultegade*

Rasmus Poulsen Viisvart
Ejernes eller Viceejernes Underskrift.

Beboelseskema.

Forhus, Sidelus, Baghus (Kølder, Stue, I. Sal o. s. v.)	Samtlige Beboere af begge Kon. Fulde Navn. Ved Barn uden Navn sættes »Dreng« eller »Pige«. (Mellem hver Familie man der helst være en Linies Mellemrum).	Fødselsaar og Dag	Fødeby. Hvis udenfor Danmark, om Vedkommende har Indfødsret.	Stilling i Husstanden (Husfader, Husmoder, Barn, Slægtning, Tyende, Løgerende).	Rang, Stand og Næringsvej. Stillingen betegnes saaledes, at det kan ses, om Vedkommende er Principal eller Medhjælper, f. Eks. Snedkermester, Snedkersvend, Lærling o. s. v.	Arbejdsgiverens Navn og Bopæl (forsaa vi! De ikke driver selvstændig Virksomhed).	Hvis flyttet i det sidste Aar, da tidligere Bopæl i Byen (da hvorfra Novbr. 1907 og hvornaar. Gade og Hus. By og Dato	Hvis tilflyttet i det sidste Aar, da tidligere Bopæl i Byen (da hvorfra Novbr. 1907 og hvornaar. Gade og Hus. By og Dato	Den hellaarlige Husleje af Beboelseslejligheden, eller, hvis Husleje ikke betales, da Lejeværdien		Plejebørn. Ved Plejebørn sættes »ja« i denne Rubrik.	Hvis undervejs de på denne Liste opførte ukonfirmerede Børn mellem 6 1/2 og 14 Aar? Gaar de i en offentlig Skole, men denne Navn opgives. Gaar de i Privatskole maas Bestyrerens Navn anføres.	Vedrorende Værnepligten.				Særlig Angivelse. 1) Dovstamme. 2) Blinde. 3) Idioter.
									Kroner	Antal Værelser			Kreds	Løst	Begrebs	Nr.	
I Sal	Hans Thorvald Nikolaj Johansen	4/2	Aarhus	Mand	Forner	J. W. Jensen og Lange Eng	Fredensborg	-	205	3	-	-	4	250	4	289	
	Kirstine Henriette Louise Johansen	4/2	Aarhus	Kvinder	-												
	Carl Hausen	14/63	Herring	Mand	Handelsmand		Falstangen		280	3	-						
	Louise Brothier Hausen	27/60	Herring	Kvinder	-												
	Viktor Frederik Hausen	17/92	Skanderup	Søn	Tjenestgjænger	Jens Nielsen	Falstangen										
	Ove Alfred Frederik Hausen	13/96	-	-	-												
	Anders Johannes Frederik Hausen	6/95	-	-	-												
	Louise Mathilde Albert Hausen	7/6	-	Datter	-												
	Christian Louis Frederik Hausen	11/1884	Gaasvang	Søn	-												
	Hans Frederik Hausen	16/87	Halbrok	Løgerende	Søn	Anders de laet Thomsen	Guldbrokket 84										
II Sal	Rasmus Poulsen	29/55	Fåre	Fader	Tømrer	Tømrum, Fåre			290	3							
	Martine Marie Poulsen	1/56	Fåre	Kvinder	-												
	Lidul Marie Rasmussen	17/70	Fåre	Kvinder	-												
	Ligine Poulsen	1/79	Aarhus	Datter	ung Pige												
	Nicoline Rasmussen	13/94	Aarhus	Kvinder	Dagholdende												
III Sal	Alfred Hugo Thierne	16/79	Herlufsholm	Fader	Graver				265	3							
	Clara Mathilde Henriette Thierne	26/78	Aarhus	Kvinder	-												
	Rudolf Waldemar Thierne	1/85	Aarhus	Barn	-												
	Kirst Edmund Thierne	23/81	Skanderup	Løgerende	Lademand	Dansk Lørdagsfabrik											
IV Sal	Anders Christian Therkildsen	1/59	Fåre	Fader	Arbejdsmand	Statbanen			190	3							
	Pofie Marie Therkildsen	13/60	Fåre	Kvinder	-												
	Kielly Elisabet Therkildsen	3/85	Aarhus	Datter	-												
	Søren Christian Therkildsen	26/89	Aarhus	Søn	-												
Løsthus	Rasmine Juul	2/78	Skanderup	Kvinder	-				42	1							
	Anton Rasmussen	19/01	Skanderup	Søn	-												
	Ejner Nielsen	11/07	Aarhus	Søn	-												

Denne Rubrik udfyldes af Ejeren eller Viceværtten.

Ved 1 Værelses Lejligheder forstås 1 Værelse med Køkken. Kontorlokaler, som benyttes af et Firma opføres kun som 1 Kontorlokale, selv om der er flere Værelser. Ligomaa med Værksteds- og Lagerlokaler.

I Kjøendommen findes:

Antal ialt	Deraf ledige Antal	De ledige Lejligheder står solgte til Kroner
1		Beboelseslejligheder med 1 Værelse
		do. 2 Værelser
5		do. 3 - uden Pigekammer
		do. 3 - med Pigekammer
		do. 4 - uden Pigekammer
		do. 4 - med Pigekammer
		do. 5 -
		do. 6 -
		do. 7 -
		do. 8 -
		do. med flere end 8 Værelser
		Butikker
		Lagerlokaler
		Kontorlokaler
		Værkstedlokaler

udenbys boende Personer
Ejendommen eller opbebarer

boende
and.
lig for
denfor

Anmærkning

Løbe-Nr.:

Gade:

Husnummer:

Sølystgade
53
Kjeller

Anmeldelse til Byraadet

om

Beboerne, samt om Selskaber, Foreninger og Institutioner,
der benytter Lokaler
i den ovennævnte Ejendom.

I Henhold til Lov af 15. Maj 1875 § 21, jfr. § 22 pålægges det under Mulkt af 2 til 50 Kr. vedkommende Gaard- eller Husejer eller den, der repræsenterer ham i Stedet, under sin Haand at udfylde nærværende Skema.

- A. Beboelsesskemaet.** Alle i Ejendommen boende Personer opføres med deres fulde Navn og øvrige i Skemaet forlangte Oplysninger, uanset om de midlertidig er fraværende.
- B. Tillægsskema I.** (Se Bagsiden). Paa dette opføres enhver **udenbys eller i Udlandet boende Person**, der driver selvstændig Erhvervsvirksomhed fra Lokaler i Ejendommen, eller som ejer eller besidder Ejendommen eller har Andel i Indtægterne eller opbebarer anden Afgift af denne. Endvidere opføres **alle Selskaber, Foreninger og Institutioner**, uden Hensyn til hvor de er hjemmehørende, for saa vidt de benytter Lokaler i Ejendommen til Kontor, Udsalg, Værksted eller anden Erhvervsvirksomhed, ejer eller besidder Ejendommen eller opbebarer Afgift af denne.
- B. Tillægsskema II.** (Se Bagsiden). I Ejendomme med Lejligheder eller Lokaler, hvor der drives **Forretning, Haandværk eller anden selvstændig Næringsdrift**, maa Ejeren lade Firmaets Indehaver udfylde dette Skema.

For saa vidt der ikke er tilstrækkelig Plads paa det tilsendte Skema, ville flere paa Forlangende blive udleverede mellem Kl. 10 og 2 paa Skattekontoret, Raadhusstræde 1, 1ste Sal.

Skemaet vil blive afhentet 8 Dage efter at det er blevet tilstillet Vedkommende.

Aarhus Byraad, i Oktober 1908.

Optælling

(foretages ved Byraadets Foranstaltning).

Mandkon 11
Kvindekon 9
Ialt... 20 Personer.

Ejeres Navn

J. J. Jensen

Ejeres Bopæl

Sølystgade 53-1

Ejeres eller Viceordets Underskrift.

Beboelseskema.

Forhus, Sidehus, Baghus, (Kølder, Stue, I. Sal o. s. v.)	Samtlige Beboere af begge Kon. Fulde Navn. Ved Børn uden Navn sættes »Dreng« eller »Pige«. (Mellem hver Familie man der helst være en Linies Mellemrum).	Fødselsaar og Dag	Fødeby. Hvis udenfor Danmark, om Vedkommende har Indfødsret.	Stilling i Husstanden (Husfader, Husmoder, Barn, Slægtning, Tyende, Logerende).	Rang, Stand og Næringsvej. Stillingen betegnes saaledes, at det kan ses, om Vedkommende er Principal eller Medhjælper, f. Eks. Snedkermester, Snedkersvend, Lærling o. s. v.	Arbejdsgiverens Navn og Bopæl (forsaa vidt De ikke driver selvstændig Virksomhed).	Hvis flyttet i det sidste Aar da tidligere Bopæl i Byen (d. Novbr. 1908) Gade og Husnr.	Hvis tilflyttet i det sidste Aar, da hvorfra og hvornaar.	Den helaaarlige Husleje af Beboelseslejligheden, eller, hvis Husleje ikke betales, da Lejeværdien	Plejebørn. Ved Plejebørn sættes »ja« i denne Rubrik.	Hvis undervejs de paa denne Liste opføres skriftlige Børn mellem 6 1/2 og 14 1/2 Aar? Gaar de i en offentlig Skole, saadanne Navn opføres. Gaar de i Privatskole maas Bestyrerens Navn opføres	Vedrørende Værnepligten.				Særlig Angivelse. 1) Dovstamme. 2) Blinde. 3) Idioter.	
												Kreds	Legel	Reglar	Nr.		
1 Sal	Jan Jakob Jansen Soma Jansen Kerline Mathilde Jansen Valdemar Larsen	1869 1858 1891 1899	Dragør Odense Dragør Helsingør	Husfader Husmoder Datter Logerende	Snedker	Fabrikant Johansen Sore Alle 66	Larsensgade		265	3							
2 Sal	Anton Mogensen Annelie Kristine Mogensen Jens Martin Peter Mogensen	23-9 1875 1874 1901	Lyngby Næstved Næstved	Husfader Husmoder Barn	Bøjer	Bischoff-Møstgaard København			275	3							
3 Sal	Johan Christensen Anni Maria Sophie Christensen Johan Christensen Kaj Haakon Christensen	1864 1868 1896 1906	Helsingør Helsingør Helsingør Aarhus	Husfader Husmoder Barn Barn	Drømmer		Falkenvej		240	3							
4 Sal	Mads Jensen Ellen Milda Jensen Otha Astrid Nielsen Hilma Eleonora Nielsen	22- 1867 1885 1898 1895	Aarhus Aarhus Hjortshøj Lyngby	Fader Barn Barn Møder	Forner				195	2							
Grund	Johann Heinrichsen Pauli Sørensen Knut Harald Heinrichsen Waldemar Johann Heinrichsen Ole Sanna Maria Heinrichsen	1864 1877 1877 1884 1887	København Aarhus Aarhus Aarhus Aarhus	Husmoder Barn Barn Barn Barn			Falkenvej 3		170	2							

Denne Rubrik udfyldes af Ejeren eller Viceværtten.

Ved 1 Værelses Lejligheder forstås 1 Værelse med Køkken.
Kontorlokaler, som benyttes af et Firma opføres kun som 1 Kontorlokale, selv om der er flere Værelser. Ligesaa med Værksted- og Lagerlokaler.

I Ejendommen findes:

Antal ialt	Deraf ledige Antal.	De ledige Lejligheder udfyldt med Kroener
Beboelseslejligheder med 1 Værelse		
2	do.	2 Værelser
2	do.	3 — uden Pige-kammer
1	do.	3 — med Pige-kammer
	do.	4 — uden Pige-kammer
	do.	4 — med Pige-kammer
	do.	5 —
	do.	6 —
	do.	7 —
	do.	8 —
	do.	med flere end 8 Værelser
	Butikker	
	Lagerlokaler	
	Kontorlokaler	
	Værkstedlokaler	

Løbe-Nr.:
Gade: *Lølystgade*
Husnummer: *55*

Anmærkning

Anmeldelse til Byraadet

om

Beboerne, samt om Selskaber, Foreninger og Institutioner,
der benytter Lokaler
i den ovennævnte Ejendom.

I Henhold til Lov af 15. Maj 1875 § 21, jfr. § 22 pålægges det under Mulkt af 2 til 50 Kr. vedkommende Gaard- eller Husejer eller den, der repræsenterer ham i Stedet, under sin Haand at udfylde nærværende Skema.

A. **Beboelsesskemaet.** Alle i Ejendommen boende Personer opføres med deres fulde Navn og øvrige i Skemaet forlangte Oplysninger, uanset om de midlertidig er fraværende.

B. **Tillægsskema I.** (Se Bagsiden). Paa dette opføres enhver **udenbys eller i Udlandet boende Person**, der driver selvstændig Erhvervsvirksomhed fra Lokaler i Ejendommen, eller som ejer eller besidder Ejendommen eller har Andel i Indtægterne eller opbeholder anden Afgift af denne. Endvidere opføres **alle Selskaber, Foreninger og Institutioner**, uden Hensyn til hvor de er hjemmehørende, for saa vidt de benytter Lokaler i Ejendommen til Kontor, Udsalg, Værksted eller anden Erhvervsvirksomhed, ejer eller besidder Ejendommen eller opbeholder Afgift af denne.

B. **Tillægsskema II.** (Se Bagsiden). I Ejendomme med Lejligheder eller Lokaler, hvor der drives Forretning, Haandværk eller anden selvstændig Næringsdrift, maa Ejeren lade Firmaets Indehaver udfylde dette Skema.

For saa vidt der ikke er tilstrækkelig Plads paa det tilsendte Skema, ville flere paa Forlangende blive udleverede mellem Kl. 10 og 2 paa Skattekontoret, Raadhusstræde 1, 1ste Sal.

Skemaet vil blive afhentet 8 Dage efter at det er blevet tilstillet Vedkommende.

Aarhus Byraad, i Oktober 1908.

Optælling

(foretages ved Byraadets Foranstaltning)

Mandken 11
Kvindeken 10
Ialt 21 Personer.

Ejers Navn *Landbrugs Kandidat J. Jensen*

Ejers Bopæl *Annegade 45, 3, Sal*

C. Jensen Viserart
Ejers eller Forretters Underskrift.

12-3-71

Beboelseskema.

Forhus, Sidehus, Baghus, (Krolder, Stue, 1. Sal o. s. v.)	Samtlige Beboere af begge Køn. Fulde Navn. Ved Børn uden Navn sættes »Dreng« eller »Pige«. (Mellem hver Familie maa der helst være en Linie Mellemrum).	Fødselsaar og Dag	Fødeby. Hvis udenfor Danmark, om Vedkommende har Indfødsret.	Stilling i Husstanden (Husfader, Husmoder, Børn, Slægting, Tyende, Logerende).	Rang, Stand og Næringsvej. Stillingen betegnes saaledes, at det kan ses, om Vedkommende er Principal eller Medhjælper, l. Eks. Snekermester, Snekersvend, Lærling o. s. v.	Arbejdsgiverens Navn og Bopæl (forsaa vidt De ikke driver selvstændig Virksomhed).	Hvis flyttet i det sidste Aar, da hvorfra og hvornaar. Gade og Husnr.	Hvis tilflyttet i det sidste Aar, da hvorfra og hvornaar. By og Dato.	Den helaarlige Husleje af Beboelseslejligheden, eller, hvis Husleje ikke betales, da Lejeværdien	Plejebørn. Ved Plejebørn sættes »ja« i denne Rubrik.	Hvor underroset de paa denne Liste opførte skolefremvordte Børn mellem 6 1/2 og 14 1/2 Aar? Gaar de i en offentlig Skole, saa denes NAVN opgives. Gaar de i Privatskole saa Bestyrerens Navn anføres	Vedrorende Værnepligten.			Særlig Angivelse.
												Kreds	Løst	Bogetar	
Høien	Jens Christian Jensen Kirsten Marie Jensen Milly Sophie Jensen	1855 1853 1853	Løsnes	Husfader Husmoder Børn	Husmoder	Brenning Sørum	Gravenløkke 11-1-08	180	2		4	350	A	1	
Foskø 1/2 del	Elisabeth Marie Staaf Jakob Emil Staaf Lise Magnussen Staaf Elisabeth Marie Staaf	1854 1854 1873 1898	Halvorsby	Husmoder Børn Børn Børn	Husmoder Drengsvend Skræmmerfabrik Børn	ingen arbejde. Jensen Brødsk.									
1 1/2 del	Christen Jensen Kirsten Jensen Jensens hustru Jensen Karen Ellen Marskjøde Jensen Christen hustru Jensen Hildegardette Maria Jensen Chr. Petersen	1861 1861 1873 1876 1878 1873 1874	Vinding	Husfader Husmoder Børn Børn Børn Børn Børn	Husfader Husmoder Kontorlærning Børn Børn Børn	H. Christensen, Romang. H. Christensen, Sydevej		180	3						
3. del	Victor Petersen Kirstine Petersen Niels Kristian Petersen Henriette Victoria Petersen	1854 1854 1874 1874	Søhus	Fader Moder Børn Børn	Formet Børn Børn	Christiansen Søhusvej R. Jensen Hølemand F. Hansen Søhusvej 4	Søhusvej 46 & 47	210	3						
Roisten	Carl Christian Mikkelin Fred Sund Tage Mikkelin Kirstine Nielsen	1866 1876 1876	Gjovild	Fader Børn Tyende	Husmoder Børn	J. C. Christensen Kanslervej	Sjøgade 11-1-08	110	3						

Denne Rubrik udfyldes af Ejeren eller Viceværtten.

Ved 1 Værelses Lejligheder forstås 1 Værelse med Køkken.

Kontorlokaler, som benyttes af et Firma opføres kun som 1 Kontorlokale, selv om der er flere Værelser. Ligesaa med Værksteds- og Lagerlokaler.

I Ejendommen findes:

Antal ialt		Deraf ledige Antal.	De ledige Lejligheder sættes til Krooner
	Beboelseslejligheder med 1 Værelse		
2	do. 2 Værelser		
3	do. 3 — uden Pigekammer		
	do. 3 — med Pigekammer		
	do. 4 — uden Pigekammer		
	do. 4 — med Pigekammer		
	do. 5 —		
	do. 6 —		
	do. 7 —		
	do. 8 —		
	do. med flere end 8 Værelser		
	Butikker		
	Lagerlokaler		
	Kontorlokaler		
	Værkstedlokaler		

Løbe-Nr.:
Gade: *Pølvsbygade*
Husnummer: *57*

Anmærkning

Anmeldelse til Byraadet

om

Beboerne, samt om Selskaber, Foreninger og Institutioner,
der benytter Lokaler
i den ovennævnte Ejendom.

I Henhold til Lov af 15. Maj 1875 § 21, jfr. § 22 pålægges det under Mulkt af 2 til 50 Kr. vedkommende Gaard- eller Husejer eller den, der repræsenterer ham i Stedet, under sin Haand at udfylde nærværende Skema.

A. Beboelsesskemaet. Alle i Ejendommen boende Personer opføres med deres fulde Navn og øvrige i Skemaet forlangte Oplysninger, uanset om de midlertidig er fraværende.

B. Tillægsskema I. (Se Bagsiden). Paa dette opføres enhver udenbys eller i Udlandet boende Person, der driver selvstændig Erhvervsvirksomhed fra Lokaler i Ejendommen, eller som ejer eller besidder Ejendommen eller har Andel i Indtægterne eller oppebærer anden Afgift af denne. Endvidere opføres alle Selskaber, Foreninger og Institutioner, uden Hensyn til hvor de er hjemmehørende, for saa vidt de benytter Lokaler i Ejendommen til Kontor, Udsalg, Værksted eller anden Erhvervsvirksomhed, ejer eller besidder Ejendommen eller oppebærer Afgift af denne.

B. Tillægsskema II. (Se Bagsiden). I Ejendomme med Lejligheder eller Lokaler, hvor der drives Forretning, Haandværk eller anden selvstændig Næringsdrift, maa Ejeren lade Firmaets Indehaver udfylde dette Skema.

For saa vidt der ikke er tilstrækkelig Plads paa det tilsendte Skema, ville flere paa Forlangende blive udleverede mellem Kl. 10 og 2 paa Skattekontoret, Raadhusstræde 1, 1ste Sal.

Skemaet vil blive afhentet 8 Dage efter at det er blevet tilstillet Vedkommende.

Aarhus Byraad, i Oktober 1908.

Ejernes Navn *Rasmus Carl Pedersen*

Ejernes Bopæl *Sølvgade 57. 3 Sal.*

Optælling
(foretages ved Byraadets Foranstaltning)

Mandken	<i>9</i>
Kvindeken	<i>8</i>
Ialt	<i>17</i> Personer.

R. C. Pedersen
Ejernes eller Viceejernes Underskrift.

Beboelseskema.

Forhus, Sidehus, Baghus. (Kælder, Stue, 1. Sal o. s. v.)	Samtlige Beboere af begge Køn. Fulde Navn. Ved Børn uden Navn sættes »Dreng« eller »Pige«. (Mellem hver Familie maa der helst være en Linies Mellemrum).	Fødselsaar og Dag	Fødeby. Hvis udenfor Danmark, om Vedkommende har Indfødsret.	Stilling i Husstanden (Husfader, Husmoder, Barn, Slægting, Tyende, Løgerende).	Rang, Stand og Næringsvej. Stillingen betegnes saaledes, at det kan ses, om Vedkommende er Principal eller Medhjælper. f. Eks. Snedkermester, Snedkersvend, Lærning o. s. v.	Arbejdsgiverens Navn og Bopæl (forsaa vidt De ikke driver selvstændig Virksomhed).	Hvis flyttet i det sidste Aar, da tidligere her i Byen Novbr. 1890 Gade og Husnr.	Hvis tilflyttet i det sidste Aar, da hvorfra og hvornaar. By og Dato	Den helsearlige Husleje af Beboelseslejligheden, eller, hvis Husleje ikke betales, da Lejeværdien		Plejebørn. Ved Plejebørn sættes »ja« i denne Rubrik.	Hvis underskrevet af den eller disse Læge opførte skatteværdi Børn mellem 6 1/2 og 14 1/2 Aar? Gaae de i en offentlig Skole, ellers den eller disse NAVN angives. Gaae de i Privatskole maa Bestyrerens Navn anføres	Vedrørende Værnepligten. For enhver Mand mellem 20 og 28 Aar (hvil enten har er anført som Befoet, Tjenesttyende eller Løgerende) opføres (eller Indtægtsbetaler, Søfartslog, Forsterkingspenge eller Afgangslog)				Særlig Angivelse. 1) Dovstumme. 2) Blinde. 3) Idioter.
									Kroener	Antal Værelser			Kreds	Legel	Bogstav	Nr.	
II Sal	Peter Teichius Petersen	13/10 1875	Aarhus	Fader	Arbejdsmand				2 50	3							
	Christiane Petersen	24/10 1868	Tolle	Moder													
	Søren Halset Andersen	17/10 1876	Tolle	Søn	Handelsbetjent												
I Sal	Lauritz Martinus Peter Andersen	22/10 1876	Tilind	Fader	Arbejdsmand				2 50	3							
	Anne Louise Sophie Andersen	18/11 1871	Næstved	Moder													
	Jelva Yrsa Vilja Andersen	30/11 1872	Aarhus	Datter													
I Sal	Theodor Mikael Sørensen	2/12 1874	Vejby	Fader	Smed				2 50	3			4	250	3	398	
	Anne Augusta Bolleke J. Sørensen	8/12 1882	Viby	Moder													
	Jens Laurits Sørensen	8/12 1902	Aarhus	Søn													
	Søren Marinus August Sørensen	1/12 1905	Aarhus														
	Elna Dagmar Astri Sørensen	29/12 1907	Aarhus	Datter													
III Sal	Konnie Carl Petersen	10/1 1888	Ornubø	Fader	Handelsbetjent				4 50	3							
	Anne Sofie Petersen	8/1 1889	Vest	Moder													
	Harald Petersen	8/1 1890	Aarhus	Søn	Handelsbetjent												
	Aage Petersen	17/1 1891	"	"													
	Antoinette Elisabeth Petersen	15/1 1890	"	Datter													
Johanna Petersen	2/2 1899	"	"														

Denne Rubrik udfyldes af Ejeren eller Viceværten.

Ved 1 Værelses Lejligheder forstås 1 Værelse med Køkken. Kontorlokaler, som benyttes af et Firma opføres kun som 1 Kontorlokale, selv om der er flere Værelser. Ligesaa med Værksted- og Lagerlokaler.

I Ejendommen findes:

Antal ialt	Beboelseslejligheder med 1 Værelse		Deraf ledige Antal.	De ledige Lejligheder stier uligget til Kroener
	do.	2 Værelser		
4	do.	3 — uden Pigekammer		
	do.	3 — med Pigekammer		
	do.	4 — uden Pigekammer		
	do.	4 — med Pigekammer		
	do.	5 —		
	do.	6 —		
	do.	7 —		
	do.	8 —		
	do.	med flere end 8 Værelser		
	Butikker			
	Lagerlokaler			
	Kontorlokaler			
	Værkstedlokaler			

Se Smiths Skole

Løbe-Nr.:
Gade: *Pölystgades*
Husnummer: *59*

Anmeldelse til Byraadet

om

Beboerne, samt om Selskaber, Foreninger og Institutioner,
der benytter Lokaler
i den ovennævnte Ejendom.

I Henhold til Lov af 15. Maj 1875 § 21, jfr. § 22 pålægges det under Mulkt af 2 til 50 Kr. vedkommende Gaard- eller Husejer eller den, der repræsenterer ham i Stedet, under sin Haand at udfylde nærværende Skema.

- A. Beboelsesskemaet.** Alle i Ejendommen boende Personer opføres med deres fulde Navn og øvrige i Skemaet forlangte Oplysninger, uanset om de midlertidig er fraværende.
- B. Tillægsskema I.** (Se Bagsiden). Paa dette opføres enhver udenbys eller i Udlandet boende Person, der driver selvstændig Erhvervsvirksomhed fra Lokaler i Ejendommen, eller som ejer eller besidder Ejendommen eller har Andel i Indtægterne eller oppebærer anden Afgift af denne. Endvidere opføres alle Selskaber, Foreninger og Institutioner, uden Hensyn til hvor de er hjemmehørende, for saa vidt de benytter Lokaler i Ejendommen til Kontor, Udsalg, Værksted eller anden Erhvervsvirksomhed, ejer eller besidder Ejendommen eller oppebærer Afgift af denne.
- B. Tillægsskema II.** (Se Bagsiden). I Ejendomme med Lejligheder eller Lokaler, hvor der drives Forretning, Haandværk eller anden selvstændig Næringsdrift, maa Ejeren lade Firmaets Indehaver udfylde dette Skema.

For saa vidt der ikke er tilstrækkelig Plads paa det tilsendte Skema, ville flere paa Forlangende blive udleverede mellem Kl. 10 og 2 paa Skattekontoret, Raadhusstræde 1, 1ste Sal.

Skemaet vil blive afhentet 8 Dage efter at det er blevet tilstillet Vedkommende.

Aarhus Byraad, i Oktober 1908.

eller anden selvstændig

Privat Bopæl

Optælling
(foretages ved Byraadets Foranstaltning)

Mandken	<i>5</i>	
Kvindeken	<i>6</i>	
Ialt	<i>11</i>	Personer.

Ejernes Navn *Peder Jørgensen*

Ejernes Bopæl *Pölystgade No 59.*

Ejernes eller Viceordens Underskrift.

Beboelseskema.

Forhus, Sidehus, Baghus (Kælder, Stue, 1. Sal o. s. v.)	Samtlige Beboere af begge Kon. Fulde Navn. Ved Børn uden Navn sættes »Dreng« eller »Pige«. (Mellem hver Familie maa der helst være en Linies Mellemrum).	Fødselsaar og Dag	Fødeby. Hvis udenfor Danmark, om Vedkommende har Indfødsret.	Stilling i Husstanden (Husfader, Husmoder, Barn, Slegtning, Tyende, Løgerende).	Rang, Stand og Næringsvej. Stillingen betegnes saaledes, at det kan ses, om Vedkommende er Principal eller Medhjælper, f. Eks. Snedkermester, Snedkersvend, Lærling o. s. v.	Arbejdsgiverens Navn og Bopæl (forsaa vidt De ikke driver selvstændig Virksomhed).	Hvis flyttet i det sidste Aar, da tidligere Bopæl her i Byen i Novbr. 1907 Gade og Husnr.	Hvis tilflyttet i det sidste Aar, da hvorfra og hvornaar.	Den helaarlige Husleje af Beboelseslejligheden, eller, hvis Husleje ikke betales, da Lejeværdien	Plejebørn. Ved Plejebørn sættes »ja« i denne Rubrik.	Hvor udlærings de paa denne Liste opførte skolefraværende Børn mellem 6 1/2 og 14 1/2 Aar? Gaa de i en offentlig Skole, som dennes Navn opføres. Gaa de i Privatskole maa Bestyrerens Navn anføres	Vedrørende Værnepligten.				Særlig Angivelse. 1) Dovstamme 2) Blinde. 3) Idioter.
												Kreds	Legel	Bogstav	Nr.	
2 Sal	Vider Jørgensen	9/8 1870	Sæsted	Husfader		Løbmand		Sæsted 4/2 1898	170	2						
"	Johanne Annie Jensen	23/4 1880	Skive	Husmoder												
"	Helga Jørgensen	4/8 1904	Sæsted	Børn												
"	Jennie Jørgensen	27/11 1907	Sæsted	Børn												
Stuen	Christian Bruhn	1858	Grundfor	Husmoder					142	2						
"	Charles Christian Bruhn	1891	Aarhus	Søn												
1 Sal	Olav Hansen Andersen	20/6 1882	Trønning	Husfader		Hansvært			180	2						
"	Rosmire Marie Pedersen	24/4 1881	Foldby	Husmoder												
"	Ejner Damgaard Andersen	13/7 07	Aarslev	Barn												
3 Sal	Søren Rasmus	1865	Udby	Ugift		Bager			160	2						
4 Sal	Wilhelmine Christensen	11/1 1877	Skibby	Ugift		Sjerske			114	2						

Denne Rubrik udfyldes af Ejeren eller Viceværtten.

Ved 1 Værelses Lejlighed forstås 1 Værelse med Køkken.
Kontorlokaler, som benyttes af et Firma opføres kun som 1 Kontorlokale, selv om der er flere Værelser. Ligesaa med Værksteds- og Lagerlokaler.

I Ejendommen findes:

Antal ialt	Beboelseslejligheder med 1 Værelse	Dersel ledige Antal	De ledige Lejligheder stiftet udlejet til Krooner
	do. 1 Værelse		
5	do. 2 Værelser		
	do. 3 — uden Pigekammer		
	do. 3 — med Pigekammer		
	do. 4 — uden Pigekammer		
	do. 4 — med Pigekammer		
	do. 5 —		
	do. 6 —		
	do. 7 —		
	do. 8 —		
	do. med flere end 8 Værelser		
	Butikker		
	Lagerlokaler		
	Kontorlokaler		
1	Værkstedslokaler		Hjaldes

Løbe-Nr.:
Gade: Sølystgade og Ny Munkkegade
Husnummer: 61 30

Anmeldelse til Byraadet

om

Beboerne, samt om Selskaber, Foreninger og Institutioner,
der benytter Lokaler
i den ovennævnte Ejendom.

I Henhold til Lov af 15. Maj 1875 § 21, jfr. § 22 pålægges det under Mulkt af 2 til 50 Kr. vedkommende Gaard- eller Husejer eller den, der repræsenterer ham i Stedet, under sin Haand at udfylde nærværende Skema.

- A. Beboelsesskemaet.** Alle i Ejendommen boende Personer opføres med deres fulde Navn og øvrige i Skemaet forlangte Oplysninger, uanset om de midlertidig er fraværende.
- B. Tillægsskema I.** (Se Bagsiden). Paa dette opføres enhver udenbys eller i Udlandet boende Person, der driver selvstændig Erhvervsvirksomhed fra Lokaler i Ejendommen, eller som ejer eller besidder Ejendommen eller har Andel i Indtægterne eller oppebærer anden Afgift af denne. Endvidere opføres alle Selskaber, Foreninger og Institutioner, uden Hensyn til hvor de er hjemmehørende, for saa vidt de benytter Lokaler i Ejendommen til Kontor, Udsalg, Værksted eller anden Erhvervsvirksomhed, ejer eller besidder Ejendommen eller oppebærer Afgift af denne.
- B. Tillægsskema II.** (Se Bagsiden). I Ejendomme med Lejligheder eller Lokaler, hvor der drives Forretning, Haandværk eller anden selvstændig Næringsdrift, maa Ejeren lade Firmaets Indehaver udfylde dette Skema. For saa vidt der ikke er tilstrækkelig Plads paa det tilsendte Skema, ville flere paa Forlangende blive udleverede mellem Kl. 10 og 2 paa Skattekontoret, Raadhusstræde 1, 1ste Sal. Skemaet vil blive afhentet 8 Dage efter at det er blevet tilstillet Vedkommende.

Aarhus Byraad, i Oktober 1908.

Optælling
(foretages ved Byraadets Foranstaltning).
Mandken 6
Kvindeken 8
Ialt... 14 Personer.

Ejers Navn

C. David Petersen

Ejers Bopæl

Munkkegade 30, Sølystgen 61

Ejers eller Viceværges Underskrift.

Beboelseskema.

Forhus, Sidehus, Baghus, (Kælder, Stue, 1. Sal o. s. v.)	Samtlige Beboere af begge Køn. Fulde Navn. Ved Børn uden Navn sættes »Dreng« eller »Pige«. (Mellem hver Familie maa der helst være en Linies Mellemrum).	Fødselsaar og Dag	Fødeby. Hvis udenfor Danmark, om Vedkommende har Indfødsret.	Stilling i Husstanden (Husfader, Husmoder, Barne, Slægtning, Tyende, Løgerende).	Rang, Stand og Næringsvej. Stillingen betegnes saaledes, at det kan ses, om Vedkommende er Principal eller Medhjælper, f. Eks. Snekermester, Snekersvend, Lærling o. s. v.	Arbejdsgiverens Navn og Bopæl (forsnavdt De ikke driver selvstændig Virksomhed).	Hvis By i det sidste da tidligere her i Byen Novbr. 1890 Gade og Havn	Hvis tilflyttet i det sidste Aar, da hvorfra og hvornaar. By og Dato	Den helaarlige Husleje af Beboelseslejligheden, eller, hvis Husleje ikke betales, da Lejeværdien		Plejebørn. Ved Plejebørn sættes »Ja« i denne Rubrik.	Hvis underskrevet de paa denne Liste opførte uden frænsede Børn mellem 6 1/2 og 14 1/2 Aar? Gaae de i en offentlig Skole, ellers demnes Navn opgives. Gaae de i Privatskole maa Bestyrerens Navn sættes.	Vedrørende Værnepligten.				Særlig Angivelse. 1) Døvstumme. 2) Blinde. 3) Idioter.	
									Kroner	Antal Værelser			Kreds	Lagel	Bogstav	Nr.		
1 ^{ste} Sal	Peter Ganni Petersen	1/2 1872	Walen	Husfader	Hjemsmand				11,00	3 Værelser								
	Kam. August Petersen	16/4 1877	Skovbo	Husmoder														
	Marna Nydahl Petersen	31/4 1881	Norhøje	Barne														
	Ellen Nydahl Petersen	27/12 1883	"	"														
	Anne Nydahl Petersen	3/12 1884	"	"														
	Thora Nydahl Petersen	17/12 1887	"	"														
	Margareta Christensen	17/4 1892	Norhøje	Pige														
	Edgar Gyning Nielsen	10/1 1892	Silkeborg	Hjemsmand														
2 ^{den} Sal	Peter Andersen	14/1 1871	Livø	Husfader	Hjemsmand				3,20	3 Værelser								
	Mari Caroline Kristine Andersen	2/6 1880	Horsbøl	Husmoder														
	Jean Comy Commanq Andersen	13/4 1889	Norhøje	Barne														
	Vesby Franch Commanq Andersen	1/6 1893	"	"														
	Asse Ludvig Rikke Andersen	25/4 1895	"	"														
	Marna Nyberg Christensen	26/6 1887	Skagen	Pige														

Denne Rubrik udfyldes af Ejeren eller Viceværtten.

Ved 1 Værelses Lejligheder forstås 1 Værelse med Køkken.
Kontorlokaler, som benyttes af et Firma optages kun som 1 Kontorlokale, selv om der er flere Værelser. Ligesaa med Værksted- og Lagerlokaler.

I Ejendommen findes:

Antal ialt	Deraf ledige Antal.	De ledige Lejligheder skal udbydes til Kroner
		Beboelseslejligheder med 1 Værelse
		do. " 2 Værelser
		do. " 3 " uden Pigekammer
2		do. " 3 " med Pigekammer
		do. " 4 " uden Pigekammer
		do. " 4 " med Pigekammer
		do. " 5 "
		do. " 6 "
		do. " 7 "
		do. " 8 "
		do. med flere end 8 Værelser
		Butikker
		Lagerlokaler
		Kontorlokaler
		Værkstedlokaler

udenbys boende Personer
af Ejendommen eller oppebærer

ed.
ommende
le Land.
angtig for
od udenfor

Anmærkning

Løbe-Nr.:

Gade:

Husnummer:

Hjelmsøgade
2^a

Anmeldelse til Byraadet

om

Beboerne, samt om Selskaber, Foreninger og Institutioner,
der benytter Lokaler
i den ovennævnte Ejendom.

I Henhold til Lov af 15. Maj 1875 § 21, jfr. § 22 pålægges det under Mulkt af 2 til 50 Kr. vedkommende Gaard- eller Husejer eller den, der repræsenterer ham i Stedet, under sin Haand at udfylde nærværende Skema.

A. **Beboelsesskemaet.** Alle i Ejendommen boende Personer opføres med deres fulde Navn og øvrige i Skemaet forlangte Oplysninger, uanset om de midlertidig er fraværende.

B. **Tillægsskema I.** (Se Bagsiden). Paa dette opføres enhver udenbys eller i Udlandet boende Person, der driver selvstændig Erhvervsvirksomhed fra Lokaler i Ejendommen, eller som ejer eller besidder Ejendommen eller har Andel i Indtægterne eller oppebærer anden Afgift af denne. Endvidere opføres alle Selskaber, Foreninger og Institutioner, uden Hensyn til hvor de er hjemmehørende, for saa vidt de benytter Lokaler i Ejendommen til Kontor, Udsalg, Værksted eller anden Erhvervsvirksomhed, ejer eller besidder Ejendommen eller oppebærer Afgift af denne.

B. **Tillægsskema II.** (Se Bagsiden). I Ejendomme med Lejligheder eller Lokaler, hvor der drives Forretning, Haandværk eller anden selvstændig Næringsdrift, maa Ejeren lade Firmaets Indehaver udfylde dette Skema.

For saa vidt der ikke er tilstrækkelig Plads paa det tilsendte Skema, ville flere paa Forlangende blive udleverede mellem Kl. 10 og 2 paa Skattekontoret, Raadhusstræde 1, 1ste Sal.

Skemaet vil blive afhentet 8 Dage efter at det er blevet tilstillet Vedkommende.

Aarhus Byraad, i Oktober 1908.

Ejers Navn

F. Müller

Ejers Bopæl

Nørregade 12^e

Optælling

(foretages ved Byraadets Foranstaltning).

Mandken	9	7
Kvindekø	13	15
Ialt	22	Personer.

Ejers eller Viceejers Underskrift.

Beboelseskema.

Forhus, Sidehus, Baghus, (Kølder, Stue, 1. Sal o. s. v.)	Samtlige Beboere af begge Køn. Fulde Navn. Ved Børn uden Navn sættes »Dræng« eller »Pige«. (Mellem hver Familie maa der helst være en Linies Mellemrum).	Fødselsaar og Dag	Fødeby. Hvis udenfor Danmark, om Vedkommende har Indfødsret.	Stilling i Husstanden (Husfader, Husmoder, Barn, Slægtning, Tjende, Logerende).	Rang, Stand og Næringsvej. Stillingen betegnes saaledes, at det kan ses, om Vedkommende er Principal eller Medhjælper, f. Eks. Snekermester, Snekersvend, Lærling o. s. v.	Arbejdsgiverens Navn og Bopæl (forsaavidt De ikke driver selvstændig Virksomhed).	Hvis flyttet i det sidste Aar, da hvornår. Hvis flyttet i det sidste Aar, da hvornår. Gade og By og Dato	Hvis tilflyttet i det sidste Aar, da hvornår. Hvis flyttet i det sidste Aar, da hvornår. Gade og By og Dato	Den hellaarlige Hasleje af Beboelseslejligheden, eller, hvis Husleje ikke betales, da Lejeværdien		Plejebørn. Ved Plejebørn sættes »ja« i denne Rubrik.	Hvor undervejs de paa den 1ste April opførte skønnede Børn mellem 6 1/2 og 14 1/2 Aar? Gaar de i en offentlig Skole, saa gives deres Navn og Gade og By i Privatskole maa Bestyrerens Navn anføres.	Vedrørende Værnepligten.				Særlig Angivelse. 1) Dovstunne. 2) Blinde. 3) Idioter.
									Kroner	Antal Værelser			Kreds	Lagd	Begjar	Nr.	
1. Sal	Anna Mette Jensen	21/7 1870	Øgaa	Hustru	Hjælper				600	4							
"	Aska Ragny Petersen	25/3 1893	Øgaa	Datter													
"	Jølle Marie Christensen	1/6 1899	Aarslev	Datter													
"	Mette Marie Petersen	2/9 1875	Rislinge	Hustru													
2. Sal	Edvard Jensen	2/4 1878	Aarslev	Søn	Handl.				370	8							
"	Anna Mette Jensen	3/6 1844	København	Hustru													
1. Sal	Katrine Marie Lauritzen	14/10 1849	Søborg	Køkken	Revisor				225	2							
"	Carl Wilhelm Jensen	2/2 1872	København	Søn	Revisor				350	3							
2. Sal	Carl Marie Mathiesen	28/11 1888	København	Datter	Revisor				210	2							
"	Johanne Mathiesen	5/7 1871	København	Hustru													
"	Johanne Mathiesen	24/9 1873	København	Hustru													
"	Prize Mathiesen	18/10 1878	København	Hustru													
1. Sal	Anna Mathiesen	7/15 1875	København	Hustru					320	3							
"	Mathilde Mathiesen	7/7 1877	København	Hustru													
"	Hera Mathiesen	2/12 1872	København	Hustru													
"	Sybil Mathiesen	1/6 1875	København	Hustru													
"	Mathilde Mathiesen	1/3 1875	København	Hustru													
"	Borge Mathiesen	1/6 1877	København	Hustru													
3. Sal	Carl Emil Jørgensen	26/9 1878	Søborg	Søn	Tabaksmester				275	3							
"	Anna Marie Jørgensen	14/8 1870	København	Hustru													
"	Johan Henrik Nielsen	1/6 1885	København	Søn	Skredder				160	2							
"	Marie Kirstine Nielsen	2/11 1888	Aarslev	Datter													

Denne Rubrik udfyldes af Ejeren eller Viceværtten.

Ved 1 Værelses Lejlighed forstås 1 Værelse med Køkken. Kontorlokaler, som benyttes af et Firma opføres kun som 1 Kontorlokale, selv om der er flere Værelser. Ligesaa med Værksted- og Lagerlokaler.

I Ejendommen findes:

Antal ialt	Deraf ledige Antal	De ledige Lejligheder stillet udlejet til Kroner
		Boboelseslejligheder med 1 Værelse
3		do. + 2 Værelser
4		do. + 3 - uden Pigekammer
		do. + 3 - med Pigekammer
1		do. + 4 - uden Pigekammer
		do. + 4 - med Pigekammer
		do. + 5 -
		do. + 6 -
		do. + 7 -
		do. + 8 -
		do. med flere end 8 Værelser
		Butikker
		Lagerlokaler
		Kontorlokaler
		Værkstedlokaler

udenbys boende Personer
af Ejendommen eller oppebærer

d.
kommende
e Land.
sægtlig for
ud udenfor

Anmærkning

k eller anden selvstændig

Privat Bopæl

Løbe-Nr.:
Gade: *Hjelmsøgade*
Husnummer: *4*

(*Milner*)

Anmeldelse til Byraadet

om

Beboerne, samt om Selskaber, Foreninger og Institutioner,
der benytter Lokaler
i den ovennævnte Ejendom.

I Henhold til Lov af 15. Maj 1875 § 21, jfr. § 22 pålægges det under Mulkt af 2 til 50 Kr. vedkommende Gaard- eller Husejer eller den, der repræsenterer ham i Stedet, under sin Haand at udfylde nærværende Skema.

A. **Beboelseskemaet.** Alle i Ejendommen boende Personer opføres med deres fulde Navn og øvrige i Skemaet følgende Oplysninger, uanset om de midlertidig er fraværende.

B. **Tillægsskema I.** (Se Bagsiden). Paa dette opføres enhver **udenbys eller i Udlandet boende Person**, der driver selvstændig Erhvervsvirksomhed fra Lokaler i Ejendommen, eller som ejer eller besidder Ejendommen eller har Andel i Indtægterne eller oppebærer anden Afgift af denne. Endvidere opføres **alle Selskaber, Foreninger og Institutioner**, uden Hensyn til hvor de er hjemmehørende, for saa vidt de benytter Lokaler i Ejendommen til Kontor, Udsalg, Værksted eller anden Erhvervsvirksomhed, ejer eller besidder Ejendommen eller oppebærer Afgift af denne.

B. **Tillægsskema II.** (Se Bagsiden). I Ejendomme med Lejligheder eller Lokaler, hvor der drives Forretning, Haandværk eller anden selvstændig Næringsdrift, maa Ejeren lade Firmaets Indehaver udfylde dette Skema.

For saa vidt der ikke er tilstrækkelig Plads paa det tilsendte Skema, ville flere paa Forlangende blive udleverede mellem Kl. 10 og 2 paa Skattekontoret, Raadhusstræde 1, 1ste Sal.

Skemaet vil blive afhentet 8 Dage efter at det er blevet tilstillet Vedkommende.

Aarhus Byraad, i Oktober 1908.

Ejers Navn

F. Milner

Ejers Bopæl

Narregade 12ⁿ

Optælling

(foretages ved Byraadets Foranstaltning)

Mandken

3

Kvindeken

1

Ialt

4

Personer.

Ejers eller Viceværtens Underskrift.

Beboelseskema.

Forhus, Sidehus, Baghus. (Kølder, Stue, I. Sal o. s. v.)	Samtlige Beboere af begge Køn. Fulde Navn. Ved Børn uden Navn sættes »Dreng« eller »Pige«. (Mellem hver Familie maa der helst være en Linies Mellemrum).	Fødselsaar og Dag	Fødeby. Hvis udenfor Danmark, om Vedkommende har Indfødsret.	Stilling i Husstanden (Husfader, Husmoder, Barn, Slægting, Tyende, Løgerende).	Rang, Stand og Næringsvej. Stillingen betegnes saaledes, at det kan ses, om Vedkommende er Principal eller Medhjælper, f. Eks. Snedkermester, Snedkersvend, Lærling o. s. v.	Arbejdsgiverens Navn og Bopæl (forsaa vidt De ikke driver selvstændig Virksomhed).	Hvis By i det sidste da Tidligere her i Byen. Gade og By og Dato	Hvis tilflyttet i det sidste Aar, da hvorfra og hvornaar.	Den helsearlige Husleje af Beboelseslejligheden, eller, hvis Husleje ikke betales, da Lejeværdien		Plejebørn. Ved Plejebørn sættes »ja« i denne Rubrik.	Hvor undervejs de paa denne Lide opførte skolefærdige Børn mellem 6 1/2 og 14 1/2 Aar? Gaar de i en offentlig Skole, saa gives deres Navn og Gaar de i Privatskole saa Bestyrerens Navn anføres	Vedrørende Værnepligten.			Særlig Angivelse. 1) Døvstumme 2) Blinde 3) Idioter.	
									Kroner	Antal Værelser			Kreds	Lagd	Regtas		Nr.
	Niels Christian Eberichsen	1816	Skov	Fader	Løger				500	5							
	Carl Niels Eberichsen	1818	Skov	Søn	Løger												
	Carl Niels Eberichsen	1817	Skov	Søn	Løger												
	Johanne Marie Eberichsen	1818	Skov	Hustru	Løger												

Denne Rubrik udfyldes af Ejeren eller Viceværtten.

Ved 1 Værelses Lejligheder forstaaes 1 Værelse med Køkken.
Kontorlokaler, som benyttes af et Firma opføres kun som 1 Kontorlokale, selv om der er flere Værelser. Ligesaa med Værksted- og Lagerlokaler.

I Ejendommen findes:

Antal ialt	Deraf ledige Antal.	De ledige Lejligheder er ikke udfyldte af: Kroner
Beboelseslejligheder med 1 Værelse		
do.	2 Værelser	
do.	3 — uden Pigekammer	
do.	3 — med Pigekammer	
do.	4 — uden Pigekammer	
do.	4 — med Pigekammer	
do.	5 —	
do.	6 —	
do.	7 —	
do.	8 —	
do.	med flere end 8 Værelser	
Butikker		
Lagerlokaler		
Kontorlokaler		
Værkstedlokaler		

nt udenbys boende Personer
re af Ejendommen eller oppebærer
er.

ted.
dkommende
ede Land.
dsagtig for
sted udenfor

Anmærkning

rk eller anden selvstændig

Privat Bopæl

vej Nørreysgade 8-1

Løbe-Nr.:
Gade: *Hjelmsøgade*
Husnummer: *4a*

Anmeldelse til Byraadet

om

Beboerne, samt om Selskaber, Foreninger og Institutioner,
der benytter Lokaler
i den ovennævnte Ejendom.

I Henhold til Lov af 15. Maj 1875 § 21, jfr. § 22 pålægges det under Mulkt af 2 til 50 Kr. vedkommende Gaard- eller Husejer eller den, der repræsenterer ham i Stedet, under sin Haand at udfylde nærværende Skema.

- A. **Beboelseskemaet.** Alle i Ejendommen boende Personer opføres med deres fulde Navn og øvrige i Skemaet forlangte Oplysninger, uanset om de midlertidig er fraværende.
- B. **Tillægsskema I.** (Se Bagsiden). Paa dette opføres enhver **udenbys eller i Udlandet boende Person**, der driver selvstændig Erhvervsvirksomhed fra Lokaler i Ejendommen, eller som ejer eller besidder Ejendommen eller har Andel i Indtægterne eller oppebærer anden Afgift af denne. Endvidere opføres **alle Selskaber, Foreninger og Institutioner**, uden Hensyn til hvor de er hjemmehørende, for saa vidt de benytter Lokaler i Ejendommen til Kontor, Udsalg, Værksted eller anden Erhvervsvirksomhed, ejer eller besidder Ejendommen eller oppebærer Afgift af denne.
- B. **Tillægsskema II.** (Se Bagsiden). I Ejendomme med Lejligheder eller Lokaler, hvor der drives **Forretning, Haandværk eller anden selvstændig Næringsdrift**, maa Ejeren lade Firmaets Indehaver udfylde dette Skema.
- For saa vidt der ikke er tilstrækkelig Plads paa det tilsendte Skema, ville flere paa Forlangende blive udleverede mellem Kl. 10 og 2 paa **Skattekontoret, Raadhusstræde 1, 1ste Sal.**
- Skemaet vil blive afhentet 8 Dage efter at det er blevet tilstillet Vedkommende.

Aarhus Byraad, i Oktober 1908.

Ejeres Navn _____

Ejeres Bopæl _____

Optælling

(foretages ved Byraadets Foranstaltning).

Mandken *11* *19*
Kvindeken *11* *27*
Ialt... *22* Personer.

Ejeres eller Vicepartens Underskrift.

Beboelseskema.

Forhus, Sidehus, Baghus. (Kælder, Stue, 1. Sal o. s. v.)	Samtlige Beboere af begge Kon. Fulde Navn. Ved Børn uden Navn sættes »Dreng» eller »Pige». (Mellem hver Familie maa der helst være en Linies Mellemrum).	Fødselsaar og Dag	Fødeby. Hvis udenfor Danmark, om Vedkommende har Indfødsret.	Stilling i Husstanden (Husfader, Husmoder, Barn, Slægtning, Tyende, Løgende).	Rang, Stand og Næringsvej. Stillingen betegnes saaledes, at det kan ses, om Vedkommende er Principal eller Medhjælper, f. Eks. Snedkermester, Snedkersvend, Lærling o. s. v.	Arbejdsgiverens Navn og Bopæl (forsaaedit De ikke driver selvstændig Virksomhed).	Hvis Børn i det sidste da Udlygges her i Byen. Gade og Nr.
Kjælderen t. h.	Anders Christian Jensen	17/2 1874	Hjørring	Fader	Arbejdsmand	Oluf Månstedts Margarinefabrik	Fynsgade
	Elise Jensen	22/5 1875	Munkedrup	Moder			
	Thora Marie Jensen	5/2 1875	Aarhus	Børn			
	Henry Rudolph Jensen	1/8 1896	dito				
	Poula Elise Jensen	26/10 1898	dito				
	Kaj Bettel Jensen	7/3 1900	dito				
	Leond Bruno Jensen	20/5 1902	dito				
	Axel Jensen	19/4 1904	dito				
	Ebba Margrethe Jensen	28/2 1906	dito				
Kjælderen t. h.	Marine Christine Hansen	2/2 1893	Aarhus	Moder	Enke		Fynsgade
	Charla Mogda Hansine Hansen	4/1908	Aarhus	Barn			
	Marinus Christen Christensen	30/1 1887	Aarhus	Broder	Hjortegård Lørdag	Gottler Charl. Nilsen Graven 24	Fynsgade
	Maree Johanne Christensen	18/6 1884	Randers	Lørdag Fyrtårn	Sjerske	Møllers Fabrik, Pautogade	Fynsgade
	Wilhelm Bendixen	20/1 1882	Aarhus	Fader	Maskinarbejder	De forenede Demstøberier	
	Marine Bendixen	12/11 1887	Randers	Moder			
Kjælderen t. h.	Wilhelm Karlo Bendixen	11/1 1900	Aarhus	Barn			
	Alvilda Mathinka Bendixen	9/6 1908	Aarhus	Barn			
Kjælderen t. v.	Andreas Jepsen	6/1 1871	Thorsø Vilstrup	Fader	Maskinpasser	De forenede Demstøberier	Fynsgade
	Hanne Jepsen	18/7 1876	Kallund	Moder			
	Karin Marie Kristine Jepsen	19/1 1878	Højbjerg Højbjerg	Barn			
	Karl Ove Johannes Jepsen	18/1 1910	do.	Barn			
	Arker Jepsen	26/1 1908	Aarhus	Barn			

Løbe-Nr.:

Gade:

Husnummer:

Hjellmensgade
4a

Ejers Navn
og Bopæl
De ikke driver selvstændig
Virksomhed).

Hvis By
i det sidste
da tillægges
her i Byen
Novbr.
Gade og Nr.

Kunsteds
garnefabrik Fjensgade

Charles Nielsen
nr. 24 Fjensgade
Kunsteds Fabrik, Paulsgade Fjensgade
ude Demstolerier

de Jernstøberier

Anmeldelse til Byraadet

om

Beboerne, samt om Selskaber, Foreninger og Institutioner,
der benytter Lokaler
i den ovennævnte Ejendom.

I Henhold til Lov af 15. Maj 1875 § 21, jfr. § 22 pålægges det under Mulkt af 2 til 50 Kr. vedkommende Gaard- eller Husejer eller den, der repræsenterer ham i Stedet, under sin Haand at udfylde nærværende Skema.

- A. Beboelsesskemaet.** Alle i Ejendommen boende Personer opføres med deres fulde Navn og øvrige i Skemaet forlangte Oplysninger, uanset om de midlertidig er fraværende.
- B. Tillægsskema I.** (Se Bagsiden). Paa dette opføres enhver **udenbys eller i Udlandet boende Person**, der driver selvstændig Erhvervsvirksomhed fra Lokaler i Ejendommen, eller som ejer eller besidder Ejendommen eller har Andel i Indtægterne eller opbeholder anden Afgift af denne. Endvidere opføres **alle Selskaber, Foreninger og Institutioner**, uden Hensyn til hvor de er hjemmehørende, for saa vidt de benytter Lokaler i Ejendommen til Kontor, Udsalg, Værksted eller anden Erhvervsvirksomhed, ejer eller besidder Ejendommen eller opbeholder Afgift af denne.
- B. Tillægsskema II.** (Se Bagsiden). **I Ejendomme med Lejligheder eller Lokaler, hvor der drives Forretning, Haandværk eller anden selvstændig Næringsdrift**, maa Ejeren lade Firmaets Indehaver udfylde dette Skema.

For saa vidt der ikke er tilstrækkelig Plads paa det tilsendte Skema, ville flere paa Forlangende blive udleverede mellem Kl. 10 og 2 paa Skattekontoret, Raadhusstræde 1, 1ste Sal.

Skemaet vil blive afhentet 8 Dage efter at det er blevet tilstillet Vedkommende.

Aarhus Byraad, i Oktober 1908

Optælling

(foretages ved Byraadets Foranstaltning).

Mandken 8
Kvindekøn 16
Ialt 24 Personer.

Ejers Underskrift
(eller Ejers Navn og Viceværtens Underskrift).

Beboelseskema.

Forhus, Sidehus, Baghus. (Kølder, Stue, 1. Sal o. s. v.)	Samtlige Beboere af begge Køn. Fulde Navn. Ved Børn uden Navn sættes »Dræng« eller »Pige«. (Mellem Iver Familie maa der helst være en Linies Mølletrum).	Fødselsaar og Dag.	Fødeby. Hvis udenfor Danmark, om Vedkommende har Indfødsret.	Stilling i Husstanden (Husfader, Husmoder, Barn, Slægtning, Tyende, Løgerende).	Rang, Stand og Næringsvej. Stillingen betegnes saaledes, at det kan ses, om Vedkommende er Principal eller Medhjælper, f. Eks. Snedkermester, Snedkersvend eller Lærling.	Arbejdsgiverens Navn og Bopæl (for saa vidt De ikke driver selvstændig Virksomhed).	Hvis flyttet i det sidste Aar, da hvorfra og hvornaar.	Hvis tilflyttet i det sidste Aar, da hvorfra og hvornaar.	Den hellaarlige Husleje eller, hvis Husleje ikke betales, da Lejeværdien	Plejebørn. Ved Plejebørn sættes »ja« i denne Rubrik.	Hvor undervises de paa denne Liste opførte skolefremmede Børn mellem 6 1/2 og 14 1/2 Aar? Gaar de i en offentlig Skole, saa indføres Navn og Gade. Gaar de i Privatskole, saa indføres Bostyrerens Navn og Adresse.	Vedrørende Værnepligten.				Særlig Angivelse. 1) Dovstamme. 2) Blinde. 3) Idioter.		
												Krone	Antal Værelser	Krede	Lagel		Bogst.	Nr.
4. H.	Carl Marcus Jensen	7/1181	Aarhus	Husfader	Bødlemænd	J. L. Heisehoff			180	2.								
	Mary Olmie Nicolai Jensen	22. 1852	"	Husmoder														
	Agnes Koldbye Jensen	2. 1877	"	"														
	Righard Lauritsen Jensen	26. 1766	"	"														
	Aage Koldbye Jensen	22. 1878	"	"														
	Edlem Mogenssen Jensen	7/1870	"	Stegler														
4. H.	Jensine Christene Pihl	14. 1846	Aarhus	Husmoder	Handelspresser	L. Mønsters			187	2.								
	Edlem Mogenssen Pihl	14. 1871	Aarhus	Husmoder														
	Louise Peter Christene Pihl	14. 1877	Aarhus	"														
	Edith Peter Christene Pihl	14. 1878	Aarhus	"														
2. Sal Lunde	Morten Laurson	1870	Bonn	Husfader	Skreddersvend	E. Erikson			250	3								
	Agnes Catharina Laurson	1880	Aarhus	Husmoder														
	Johanna Louise Laurson	1872	Aarhus	Datter														
	Anna Louise Louise Laurson	1861	Aarhus	Datter														
	Agnes Agne Louise Laurson	1902	Aarhus	Søn														
	Katharina Knudsen Laurson	1887	Aarhus	Datter														
1. ste Sal	Else Marie Knudsen	1861	Fairstrup	Hustru	Butikfrue				300	3.								
Stuen	Caroline Marie Knudsen	1858	Aarhus	Lærerinde					300	3.								
1. ste Sal	Anton Winther	1855	Gerring	Husfader	Skreddersvend	J. Mønsters												
	Johanne Pedersen	1850	Svinge	Husmoder														
	Dagmar Marie Winther	1870	Aarhus	Datter														
	Betty Johanne Winther	1874	"	"														
1. Sal	Jens Peter Knudsen	1855	Svinge	Husfader	Skreddersvend	Nielm Volder			225	2.								
	Katharina Marie Knudsen	1868	Svinge	Husmoder														

Denne Rubrik udfyldes af Ejeren eller Viceværtten.

I Ejendommen findes:

Antal ialt	Beboelsestjelligheder med 1 Værelse	Deraf ledige Antal	De ledige Lejligheder står uligjet til Kroer
8	do. • 2 Værelser		
3	do. • 3 — uden Pjokammer		
	do. • 3 — med Pjokammer		
	do. • 4 — uden Pjokammer		
	do. • 4 — med Pjokammer		
	do. • 5 —		
	do. • 6 —		
	do. • 7 —		
	do. • 8 —		
	do. med flere end 8 Værelser		
	Butikker		
	Lagerlokaler		
	Kontorlokaler		
	Værkstedlokaler		

amt udenbys og i Udlandet
bærer andre Afgifter af samme,

1.
 Land.
 gtig for
 ubudfor

Anmærkning.

Dato	Den helaarlige Husleje af Behoeliselejligheden, eller, hvis Husleje ikke betales, da Lejeværdien		Plejebarn. Ved Plejebarn sættes + ja i denne Rubrik.	Hvor undervises de paa denne Liste opførte skoleseende Børn mellem 6 1/2 og 14 1/2 Aar? Gaar de i en offentlig Skole, saa dennes Navn opgives. Gaar de i Privatskole saa Bestyrerens Navn anføres	Vedrorende Værnepligten.				Særlig Angivelse.
	Kroner	Antal Værelser			Kreds	Lagel	Bogstav	Nr.	

175 2

*Fru Jakobsens
Holt Søllandsgade 119
Børneskolen
Sivertsgade
do
do*

180 2

4. 230. G. 185.

225 2

4. 230. G. 509

200 2

*Fruet Sørensen
Kystvej
do*

eller anden selvstændig

Privat Bopæl

Denne Rubrik udfyldes af Ejeren eller Viceværtten.

Ved 1 Værelses Lejligheder forstås 1 Værelse med Køkken. Kontorlokaler, som benyttes af et Firma opføres kun som 1 Kontorlokale, selv om der er flere Værelser. Ligesaa med Værksted- og Lagerlokaler.

I Ejendommen findes:

Antal ialt	Deraf ledige Antal	De ledige Lejligheder altså udsat til Kroner
		Beboelselejligheder med 1 Værelse
		do. * 2 Værelser
<i>4.</i>		do. * 3 — uden Pigekammer
		do. * 3 — med Pigekammer
		do. * 4 — uden Pigekammer
		do. * 4 — med Pigekammer
		do. * 5 —
		do. * 6 —
		do. * 7 —
		do. * 8 —
		do. med flere end 8 Værelser
		Butikker
		Lagerlokaler
		Kontorlokaler
		Værkstedlokaler

udenbys boende Personer
af Ejendommen eller oppebærer

Løbe-Nr.:
Gade: *Hjelminergade*
Husnummer: *4 B*

Land.
Anmærkning

Anmeldelse til Byraadet

om

Beboerne, samt om Selskaber, Foreninger og Institutioner,
der benytter Lokaler
i den ovennævnte Ejendom.

I Henhold til Lov af 15. Maj 1875 § 21, jfr. § 22 pålægges det under Mulkt af 2 til 50 Kr. vedkommende Gaard- eller Husejer eller den, der repræsenterer ham i Stedet, under sin Haand at udfylde nærværende Skema.

A. Beboelsesskemaet. Alle i Ejendommen boende Personer opføres med deres fulde Navn og øvrige i Skemaet forlangte Oplysninger, uanset om de midlertidig er fraværende.

B. Tillægsskema I. (Se Bagsiden). Paa dette opføres enhver **udenbys eller i Udlandet boende Person**, der driver selvstændig Erhvervsvirksomhed fra Lokaler i Ejendommen, eller som ejer eller besidder Ejendommen eller har Andel i Indtægterne eller oppebærer anden Afgift af denne. Endvidere opføres **alle Selskaber, Foreninger og Institutioner**, uden Hensyn til hvor de er hjemmehørende, for saa vidt de benytter Lokaler i Ejendommen til Kontor, Udsalg, Værksted eller anden Erhvervsvirksomhed, ejer eller besidder Ejendommen eller oppebærer Afgift af denne.

B. Tillægsskema II. (Se Bagsiden). I Ejendomme med **Lejligheder eller Lokaler, hvor der drives Forretning, Haandværk eller anden selvstændig Næringsdrift**, maa Ejeren lade Firmaets Indehaver udfylde dette Skema.

For saa vidt der ikke er tilstrækkelig Plads paa det tilsendte Skema, ville flere paa Forlangende blive udleverede mellem Kl. 10 og 2 paa Skattekontoret, Raadhusstræde 1, 1ste Sal.

Skemaet vil blive afhentet 8 Dage efter at det er blevet tilstillet Vedkommende.

Aarhus Byraad, i Oktober 1908.

eller anden selvstændig

Privat Bopæl

Optælling
(foretages ved Byraadets Foranstaltning)

Mandkøn 1
Kvindkøn 6
Ialt 7 Personer.

Ejeres Navn *Lauk Arbydew. Loze.*

Ejeres Bopæl *Hjelminergade 4 B*

S. H. Mikkelson
Ejeres eller Viceejers Underskrift.

Beboelseskema.

Forhus, Sidelus, Baghus, (Kølder, Stue, I. Sal o. s. v.)	Samtlige Beboere af begge Kon. Fulde Navn. (Mellem hver Familie maa der helst være en Linies Mellemrum).	Fødselsaar og Dag	Fødeby. Hvis udenfor Danmark, om Vedkommende har Indfødsret.	Stilling i Husstanden (Husfader, Husmoder, Barn, Slægting, Tyende, Løgerende).	Rang, Stand og Næringsvej. Stillingen betegnes saaledes, at det kan ses, om Vedkommende er Principal eller Medhjælper, f. Eks. Snedkermester, Snedkersvend, Lærling o. s. v.	Arbejdsgiverens Navn og Bopæl (forsnavt De ikke driver selvstændig Virksomhed).	Hvis flyttet i det sidste Aar, da tidligere her i Byen og hvornaar. Gade og Husnr. og Dato	Den helaarlige Husleje af Beboelseslejligheden, eller, hvis Husleje ikke betales, da Lejeværdien	Plejebørn. Ved Plejebørn sættes »ja« i denne Rubrik.	Hvor undervises de paa? Læs oplyste skoleførende Børn mellem 6 1/2 og 14 1/2 Aar? Gaar de i en offentlig Skole, saa angives Navn og Gaar de i Privatskole saa Bestyrerens Navn angives	Vedrørende Værnepligten.				Særlig Angivelse. 1) Dovstumme. 2) Blinde. 3) Idioter.
											Kreds	Løst	Bogstav	Nr.	
	Lofus Karinius Mikkelson	19679	Alles.	Hjælper	Tjenestgjæver			2400			4	230	J.	581	
	Margrethe Kathrine (Schmidt)	1986	Aarhus	Husmoder											
	Tailla Sofie Mikkelson	1906	Aarhus	Barn											
	Mari Kirstine Lauritzen	22/3 53	Sabey	Regning											
	Johanne Marie Mikkelson	22/4 88	Alles	Tyende											
	Kirstine Ebe Nielsen	5/1 85	Mandelshøj	Tyende											
	Mathilde Marie Thomsen	7/8 88	Sabey	Tyende											

Denne Rubrik udfyldes af Ejeren eller Viceværten.

Ved 1 Værelses Lejligheder forstås 1 Værelse med Køkken. Kontorlokaler, som benyttes af et Firma opføres kun som 1 Kontorlokale, selv om der er flere Værelser. Ligesaa med Værksted- og Lagerlokaler.

I Ejendommen findes:

Antal ialt	Deraf ledige Antal.	De ledige Lejligheder indeholder til Kjøber
Beboelseslejligheder r	1	Værelse
do.	2	Værelser
do.	3	uden Pigekammer
do.	3	med Pigekammer
do.	4	uden Pigekammer
do.	4	med Pigekammer
do.	5	—
do.	6	—
do.	7	—
do.	8	—
do.	med flere end 8	Værelser
Butikker		
Lagerlokaler		
Kontorlokaler		
Værkstedlokaler		

Løbe-Nr.:

Gade:

Husnummer:

Hjelmensgade
6

I. omboende Land. vægtig for udeboer

Anmærkning

Anmeldelse til Byraadet

om

Beboerne, samt om Selskaber, Foreninger og Institutioner,
der benytter Lokaler
i den ovennævnte Ejendom.

I Henhold til Lov af 15. Maj 1875 § 21, jfr. § 22 pålægges det under Mulkt af 2 til 50 Kr. vedkommende Gaard- eller Husejer eller den, der repræsenterer ham i Stedet, under sin Haand at udfylde nærværende Skema.

A. Beboelsesskemaet. Alle i Ejendommen boende Personer opføres med deres fulde Navn og øvrige i Skemaet forlangte Oplysninger, uanset om de midlertidig er fraværende.

B. Tillægsskema I. (Se Bagsiden). Paa dette opføres enhver udenbys eller i Udlandet boende Person, der driver selvstændig Erhvervsvirksomhed fra Lokaler i Ejendommen, eller som ejer eller besidder Ejendommen eller har Andel i Indtægterne eller oppebærer anden Afgift af denne. Endvidere opføres alle Selskaber, Foreninger og Institutioner, uden Hensyn til hvor de er hjemmehørende, for saa vidt de benytter Lokaler i Ejendommen til Kontor, Udsalg, Værksted eller anden Erhvervsvirksomhed, ejer eller besidder Ejendommen eller oppebærer Afgift af denne.

B. Tillægsskema II. (Se Bagsiden). I Ejendomme med Lejligheder eller Lokaler, hvor der drives Forretning, Haandværk eller anden selvstændig Næringsdrift, maa Ejeren lade Firmaets Indehaver udfylde dette Skema.

For saa vidt der ikke er tilstrækkelig Plads paa det tilsendte Skema, ville flere paa Forlangende blive udleverede mellem Kl. 10 og 2 paa Skattekontoret, Raadhusstræde 1, 1ste Sal.

Skemaet vil blive afhentet 8 Dage efter at det er blevet tilstillet Vedkommende.

Aarhus Byraad, i Oktober 1908.

Ejernes Navn _____

Ejernes Bopæl _____

Optælling

(foretages ved Byraadets Foranstaltning).

Mandkøn 5
Kvindkøn 12
Ialt 17 Personer.

L. Jensen
Ejernes eller Viseværtens Underskrift.

Beboelseskema.

Forhus, Sidehus, Baghus. (Kælder, Stue, 1. Sal o. s. v.)	Samtlige Beboere af begge Kon. Fulde Navn. Ved Børn uden Navn sættes »Dreng« eller »Pige«. (Mellem hver Familie maa der helst være en Linies Mellemrum).	Fødselsaar og Dag	Fødeby. Hvis udenfor Danmark, om Vedkommende har Indfødsret.	Stilling i Husstanden (Husfader, Husmoder, Barn, Slægtning, Tyende, Løgerende).	Rang, Stand og Næringsvej. Stillingen betegnes saaledes, at det kan ses, om Vedkommende er Principal eller Medhjælper, f. Eks. Snedkermester, Snedkersvend, Lærling o. s. v.	Arbejdsgiverens Navn og Bopæl (forsaaesvi De ikke driver selvstændig Virksomhed).	Hvis flyttet i det sidste Aar, da tidligere Lejers Navn og Dato	Den helaarlige Husleje af Beboelseslejligheden, eller, hvis Husleje ikke betales, da Lejeværdien	Plejebørn. Ved Plejebørn sættes »ja« i denne Rubrik.	Hvor undervist de paa denne Liste opførte skolefremværende Børn mellem 6 1/2 og 14 1/2 Aar? Gaar de i en offentlig Skole, saa gives deres Navn opgivs. Gaar de i Privatskole, saa Bestyrerens Navn gives.	Vedrørende Værnepligten.				Særlig Angivelse. 1) Døvstumme 2) Blinde 3) Idioter.					
											Kreds	Lagd	Hopstav	Nr.						
Forhus.																				
1. Sal 1. k.	Loren Lorenson.	15/1844	Galtved	Husfader	Arbejder															
	Maren Lorenson.	15/1844	Elsted	Husmoder																
1. Sal 1. k.	Christen Thorsen.	24/1851	Lindø	Husmoder	Wært															
1. Sal 1. k.	Anna Petrea Jørgensen	14/1855	Lindø	Datter	Lægehjælper															
	Emilie Christina Jørgensen	11/1858	Lindø	Datter																
1. Sal 1. k.	Anna Thorsen	18/1858	Lindø	Husmoder																
Stuev.	Niels Pedersen	27/1862	Hald	Fader	Arbejder															
	Kristine Pedersen	31/1869	Hald	Husmoder																
	Octave Johanne Pedersen	15/1889	Hald	Datter	Pige															
	Jens Gerhard Pedersen	16/1892	Hald	Søn	Lærling															
	Valborg Marie Pedersen	24/1902	Lindø	Datter																
1. Sal 1. k.	Jens Pehr Mairiten	11/1866	Lindø	Fader	Wært															
	Ann Kirsten Margrethe Mairiten	21/1877	Lindø	Husmoder																
	Jørgen Sofie Mairiten	26/1901	Lindø	Barn																
	Emil Emil Mairiten	21/1903	Lindø	Barn																
	Ellener Mairiten	25/1905	Lindø	Barn																
	Ellen Margrethe Mairiten	21/1907	Lindø	Barn																

Denne Rubrik udfyldes af Ejeren eller Viceværten.

Ved 1 Værelses Lejligheder forstås 1 Værelse med Køkken. Kontorlokaler, som benyttes af et Firma opføres kun som 1 Kontorlokale, selv om der er flere Værelser. Ligesaa med Værksted- og Lagerlokaler.

I Ejendommen findes:

Antal ialt	Deraf ledige Antal	De ledige Lejligheder eller objekter til Kiosker
		Beboelseslejligheder r 1 Værelse
6.		do. * 2 Værelser
		do. * 3 — uden Pigekammer
		do. * 3 — med Pigekammer
		do. * 4 — uden Pigekammer
		do. * 4 — med Pigekammer
		do. * 5 —
		do. * 6 —
		do. * 7 —
		do. * 8 —
		do. med flere end 8 Værelser
		Butikker
		Lagerlokaler
		Kontorlokaler
		Værkstedlokaler

udenbys boende Personer
af Ejendommen eller oppebærer

Løbe-Nr.:

Gade:

Husnummer:

Hjelmsøgade
8

Anmærkning

Anmeldelse til Byraadet

om

Beboerne, samt om Selskaber, Foreninger og Institutioner,
der benytter Lokaler
i den ovennævnte Ejendom.

I Henhold til Lov af 15. Maj 1875 § 21, jfr. § 22 paalægges det under Mulkt af 2 til 50 Kr. vedkommende Gaard- eller Husejer eller den, der repræsenterer ham i Stedet, under sin Haand at udfylde nærværende Skema.

- A. Beboelsesskemaet.** Alle i Ejendommen boende Personer opføres med deres fulde Navn og øvrige i Skemaet forlangte Oplysninger, uanset om de midlertidig er fraværende.
- B. Tillægsskema I.** (Se Bagsiden). Paa dette opføres enhver **udenbys eller i Udlandet boende Person**, der driver selvstændig Erhvervsvirksomhed fra Lokaler i Ejendommen, eller som ejer eller besidder Ejendommen eller har Andel i Indtægterne eller oppebærer anden Afgift af denne. Endvidere opføres **alle Selskaber, Foreninger og Institutioner**, uden Hensyn til hvor de er hjemmehørende, for saa vidt de benytter Lokaler i Ejendommen til Kontor, Udsalg, Værksted eller anden Erhvervsvirksomhed, ejer eller besidder Ejendommen eller oppebærer Afgift af denne.
- B. Tillægsskema II.** (Se Bagsiden). I Ejendomme med Lejligheder eller Lokaler, hvor der drives Forretning, Haandværk eller anden selvstændig Næringsdrift, maa Ejeren lade Firmaets Indehaver udfylde dette Skema.

For saa vidt der ikke er tilstrækkelig Plads paa det tilsendte Skema, ville flere paa Forlangende blive udleverede mellem Kl. 10 og 2 paa Skattekontoret, Raadhusstræde 1, 1ste Sal.

Skemaet vil blive afhentet 8 Dage efter at det er blevet tilstillet Vedkommende.

Aarhus Byraad, i Oktober 1908.

Optælling

(foretages ved Byraadets Foranstaltning).

Mandken //
Kvindeken 15
Ialt 26 Personer.

Ejers Navn

T. A. Christensen

Ejers Bopæl

Hjelmsøgades 8 I

Ejers eller Viceværtens Underskrift.

Beboelseskema.

Forhus, Sidehus, Baghus (Kølder, Stue, 1. Sal o. s. v.)	Samtlige Beboere af begge Kon. Fulde Navn. Ved Børn uden Navn sættes «Dreng» eller «Pige». (Mellem hver Familie maa der helst være en Linies Mellemrum).	Fødselsaar og Dag	Fødeby. Hvis udenfor Danmark, om Vedkommende har Indfødsret.	Stilling i Husstanden (Husfader, Husmoder, Barn, Slægtring, Tyende, Logerende).	Rang, Stand og Næringsvej. Stillingen betegnes saaledes, at det kan ses, om Vedkommende er Principal eller Medhjælper, f. Eks. Snedkermester, Snedkersvend, Lærling o. s. v.	Arbejdsgiverens Navn og Bopæl (forssavidt De ikke driver selvstændig Virksomhed).	Hvis flyttet i det sidste Aar, da tidligere her i Byen i Novbr. 1887 Gade og Husnr. og Dato	Den helsearlige Husleje af Beboelseslejligheden, eller, hvis Husleje ikke betales, da Lejeværdien		Plejebørn. Ved Plejebørn sættes «Ja» i denne Rubrik.	Hvor undervises de paa denne Liste opførte skolefærdige Børn mellem 6 1/2 og 14 1/2 Aar? Gaar de i en offentlig Skole, saa dennes Navn opgives. Gaar de i Privatskole, saa Bestyrerens Navn opgives.	Vedørende Værnepligten.				Særlig Angivelse. 1) Døvstumme 2) Blinde 3) Idioter.
								Krooner	Antal Værelser			Kreds	Lagf.	Bopstev	Nr.	
Kjælder	Jens Nielsen	1836	Grundfor	Husfader	Arbejdsmand			125	2							
"	Fredrikke Justine Nielsen	1853	Lyngby	Husmoder												
Stue	Niels Berthelsen	1850	Gaardrup	Fader	Arbejdsmand	Bryggeriet Søllendsgade										
"	Edle Magarthe Berthelsen	1852	Bier	Moder												
"	Marie Kristine Berthelsen	1872	Bier	Datter	Vaskeri											
"	Edle Magarthe Petersen	1871	Starhus	"												
"	Peter Cathrine Møller	1855	Stjernevej	"												
"	Emma Alville Møller	1856	Stjernevej	"												
1. Sal	Werkeldsken Christensen	1865	Skibet	Leder	Søtkammer											
"	Mette Marie Christensen	1875	Grundfor	Moder												
"	Loren Ejvind Christensen	1899	Starhus	Børn												
"	Laina Erikson	1844	Søllerup	Moder	Høestkone											
"	Marie Erikson	1878	Hjortebæk	Datter	Oprednings	Boghandel Jensen										
1. Sal	Jørgen Christian Andersen	1859	Lillerød	Fader	Skræmtepløjer	J. P. O.										
"	Pauline Johanne Andersen	1865	Hjortebæk	Moder												
"	Hans Christian Elias Andersen	1895	Søllerup	Søn												
"	Hakon Emanuel Johanne Andersen	1897	Søllerup	Søn												
"	Anna Kristine Nielsen	1839	Starhus	Husmoder												
"	Marie Andrea Nielsen	1873	Starhus	Datter												
Kvist	Jens Peter Christian Jensen	1861	Hortruphus	Fader	Skomager											
"	Larsine Marie Jensen	1870	Hortruphus	Moder												
"	Jens Peter Sigvold Jensen	1895	Hortruphus	Søn												
"	Bruno Ingolf Jensen	1898	Hortruphus	Søn												
"	Christian Elis Jensen	1903	Starhus	Søn												
"	Kristine Mathiesen	1860	Starhus	Moder	Fabrikarbejder	Otto Mønted										
"	Sofie Mathiesen	1880	Starhus	Datter	Skomager	Jentikk										

Denne Rubrik udfyldes af Ejeren eller Viceværten.

Ved 1 Værelses Lejligheder forstås 1 Værelse med Køkken. Kontorlokaler, som benyttes af et Firma opføres kun som 1 Kontorlokale, selv om der er flere Værelser. Ligesaa med Værksted- og Lagerlokaler.

I Ejendommen findes:

Antal indt.	Beboelseslejligheder	Deraf ledige. Antal.	De ledige Lejligheder står uligjet ut Krooner
	Beboelseslejligheder : 1 Værelse		
6	do. * 2 Værelser		
1	do. * 3 — uden Pigekammer		
2	do. * 3 — med Pigekammer		
	do. * 4 — uden Pigekammer		
	do. * 4 — med Pigekammer		
	do. * 5 —		
	do. * 6 —		
	do. * 7 —		
	do. * 8 —		
	do. med flere end 8 Værelser		
	Butikker		
	Lagerlokaler		
	Kontorlokaler		
2	Værkstedlokaler		

	Anmærkning

	Privat Bopæl

Løbe-Nr.: *Hjelmsøsgade*
Gade: *Hjelmsøsgade*
Husnummer: *10*

Anmeldelse til Byraadet

om

Beboerne, samt om Selskaber, Foreninger og Institutioner,
der benytter Lokaler
i den ovennævnte Ejendom.

I Henhold til Lov af 15. Maj 1875 § 21, jfr. § 22 pålægges det under Mulkt af 2 til 50 Kr. vedkommende Gaard- eller Husejer eller den, der repræsenterer ham i Stedet, under sin Haand at udfylde nærværende Skema.

- A. Beboelsesskemaet.** Alle i Ejendommen boende Personer opføres med deres fulde Navn og øvrige i Skemaet forlangte Oplysninger, uanset om de midlertidig er fraværende.
- B. Tillægsskema I.** (Se Bagsiden). Paa dette opføres enhver **udenbys eller i Udlandet boende Person**, der driver selvstændig Erhvervsvirksomhed fra Lokaler i Ejendommen, eller som ejer eller besidder Ejendommen eller har Andel i Indtægterne eller oppebærer anden Afgift af denne. Endvidere opføres **alle Selskaber, Foreninger og Institutioner**, uden Hensyn til hvor de er hjemmehørende, for saa vidt de benytter Lokaler i Ejendommen til Kontor, Udsalg, Værksted eller anden Erhvervsvirksomhed, ejer eller besidder Ejendommen eller oppebærer Afgift af denne.
- B. Tillægsskema II.** (Se Bagsiden). I Ejendomme med Lejligheder eller Lokaler, hvor der drives Forretning, Haandværk eller anden selvstændig Næringsdrift, maa Ejeren lade Firmaets Indehaver udfylde dette Skema.
For saa vidt der ikke er tilstrækkelig Plads paa det tilsendte Skema, ville flere paa Forlangende blive udleverede mellem Kl. 10 og 2 paa Skattekontoret, Raadhusstræde 1, 1ste Sal.
Skemaet vil blive afhentet 8 Dage efter at det er blevet tilstillet Vedkommende.

Aarhus Byraad, i Oktober 1908.

Optælling
(foretages ved Byraadets Foranstaltning)

Mandken	5	
Kvindek	7	
Ialt	12	Personer.

Ejers Navn *Poul Julius Krøide*

Ejers Bopæl *Hjelmsøsgade 10*

Beboelseskema.

Forhus, Sidehus, Baghus (Kulder, Stue, 1. Hal o.s.v.)	Samtlige Beboere af begge Køn. Fulde Navn. Ved Børn uden Navn sættes »Dreng« eller »Pige« (Mellem hver Familie maa der helst være en Linies Mellemrum).	Fødselsaar og Dag	Fødeby. Hvis udenfor Danmark, om Vedkommende har Indfødsret.	Stilling i Husstanden (Hustader, Husmoder, Børn, Slægtning, Tyende, Løgerende).	Rang, Stand og Næringsvej. Stillingen betegnes saaledes, at det kan ses, om Vedkommende er Principal eller Medhjælper, l. Eks. Snekkermester, Snekkersvend, Lærling o.s.v.	Arbejdsgiverens Navn og Bopæl (forsaaedit De ikke driver selvstændig Virksomhed).	Hvis flyttet i det sidste Aar, da tidligere her i Byen og hvornaar. Gade og Husnr.	Den hellaarlige Husleje af Behoelseslejligheden, eller, hvis Husleje ikke betales, da Lejeværdien	Plejebørn. Ved Plejebørn sættes »ja« i denne Rubrik.	Hvis undervejs de på denne Liste opførte skønnede Børn mellem 6 1/2 og 14 1/2 Aar? Gaar de i en offentlig Skole, saa denes Navn optages. Gaar de i Privatskole maa Bestyrerens Navn optages.	Vedrorende Værnepligten. For enhver Mand mellem 20 og 28 Aar (Sval enten han er anført som Behor, Tjensttyende eller Løgerende) optages (eller Indfølgingsbevis, Søfartsbog, Fæstningsbevis eller Afgangsbevis)				Særlig Angivelse. 1) Døvtunne. 2) Blinde. 3) Idioter.		
											Krone	Antal Værelser	Kreds	Lagt		Bopæl	Nr.
	Enke Elisabeth Lauritzen, Prio Og Christi og Valdemar Prio	1850 28 1890 27	Kjøbenhavn	Husmoder Søn	Fabrikarbejder		Norveg	109. 2									
	Poul Jensen Wæde	1871 27	Torshavn	Husmoder	Bojsmænd			240 3									
1 Dal	Sohanna Marie Møller Karen Charlotte Møller Lillian Lovise Møller	1859 20 1855 15 1855 5	Sorø Løngby Ragbjørn Viborg	Husmoder Datter Datter	Revisor			255 3									
2 Dal	S. Møller Sisselberg Kaj Sisselberg Lene Sisselberg	1871 17 28	Kjøbenhavn	Husmoder Husmoder Søn	Skifferskander			300 3				4 200 E	115				
3 Dal	Johanne Larsen Emil Emil Larsen Louise Elvira Elvira	27 1874 1875 1885	Torshavn København Århus Grænå	Husmoder Enke Søn Løgerende	Strøddermand			140 2				4 230 P	241				

Denne Rubrik udfyldes af Ejeren eller Viceværtten.

Ved 1 Værelses Lejligheder forstaaes 1 Værelse med Køkken. Kontorlokaler, som benyttes af et Firma opføres kun som 1 Kontorlokale, selv om der er flere Værelser. Ligesaa med Værksteds- og Lagerlokaler.

I Ejendommen findes:

Antal	Derefter	De ledige
Antal	Antal	Lejligheder eller etage til Kroser
Beboelseslejligheder med 1 Værelse		
2	do.	2 Værelser
3	do.	3 — uden Pigekammer
	do.	3 — med Pigekammer
	do.	4 — uden Pigekammer
	do.	4 — med Pigekammer
	do.	5 —
	do.	6 —
	do.	7 —
	do.	8 —
	do.	med flere end 8 Værelser
	Butikker	
	Lagerlokaler	
	Kontorlokaler	
	Værkstedslokaler	

Se Bagsiden!

Beboelseskema.

Forhus, Sidehus, Baghus (Kølder, Stue, I. Sal o. s. v.)	Samtlige Beboere af begge Kon. Fulde Navn. Ved Børn uden Navn sættes »Dreng« eller »Pige«. (Mellem hver Familie maa der helst være en Linie mellemrum).	Fødselsaar og Dag	Fødeby. Hvis udenfor Danmark, om Vedkommende har Indfødsret.	Stilling i Husstanden (Husfader, Husmoder, Barn, Slægting, Tyende, Løgerende).	Rang, Stand og Næringsvej. Stillingen betegnes saaledes, at det kan ses, om Vedkommende er Principal eller Medhjælper, f. Eks. Snedkermester, Snedkersvend, Lærling o. s. v.	Arbejdsgiverens Navn og Bopæl (forsaavidt De ikke driver selvstændig Virksomhed).	Hvis flyttet i det sidste Aar, da tidligere Lejere her i Byen og hvornår. Gade og Husnr.	Den hellearlige Husleje af Beboelseslejligheden, eller, hvis Husleje ikke betales, da Lejeværdien		Plejebørn. Ved Plejebørn sættes »ja« i denne Rubrik.	Hvis endvidere de paa denne Liste opførte skattefransede Børn mellem 6 3/4 og 14 1/2 Aar? Gaae de i en offentlig Skole, som detses Navn opføres. Gaae de i Privatskole, som Bestyrerens Navn sættes.	Vedrørende Værnepilgten. For enhver Mand mellem 20 og 28 Aar (hvad enten han er ugift som Beboer, Tjenestgjælder eller Løgerende) opføres (efter Indregistrering, Særligheds, Forstærkningsops eller Afregistrerings) Kredt, Lejel, Begjæ, Nr.				Særlig Angivelse. 1) Døvstumme. 2) Blinde. 3) Idioter.
								Kroner	Antal Værelser			Kredt	Lejel	Begjæ	Nr.	
Stuen	Ander Maria Christum	1776	Skovby	Fader	Løgerarbejder	Fallervej		215	2			4	301	P.	6	
	Maria Christum	1875	Skovby	Moder												
	Carl Sørensen Christum	1879	Skovby	Søn												
Stuen	Lena Sørensen	1867	Skovby	Fader	Arbejder	Arnie Klum		300	3							
	Maren Sørensen	1870	Skovby	Moder												
	Jens Peter Sørensen	1874	Skovby	Søn	Løsting											
	Carl Maria Sørensen	1876	Skovby	Søn												
	Maria Sørensen	1873	Skovby	Moder												
	Mary Sørensen	1875	Skovby	Moder												
	Carl Poulsen	1885	Skovby	Fader	Arbejder	Anders Klum										
1. Sal	Maria Sørensen	1869	Skovby	Moder	Arbejder	Jydsk. A. Foderhoff Skovby		300	3			4	230	K.	868	
	Maria Sørensen	1869	Skovby	Moder												
	Lena Maria Sørensen	1875	Skovby	Moder												
Stuen	Nils Christen Bent Sørensen	1890	Skovby	Løgerende	Snedkerlærling	Vilhelm Hansen Skovby										
2. Sal 1. v.	Hans Christian Thomsen	1874	Skovby	Fader	Arbejder	Fabrikant L. Christum		215	2			4	250	K.	564	
	Anna Sørensen Thomsen	1878	Skovby	Moder												
	Henry Thomsen	1897	Skovby	Søn												
Sal 1. v.	Jens Christian Jørgensen	1876	Skovby	Fader	Arbejder			300	3							
1. Sal h. v.	Christen Niels Christum	1877	Skovby	Fader	Arbejder	Fabrikant Langgaard		200	2			4	230	J.	360	
	Emilie Margrethe Christum	1881	Skovby	Moder												
	Elly Christum	1901	Skovby	Datter												
	Carl Niels Christum	1902	Skovby	Søn												
3. Sal	Dorthe Sørensen	1872	Skovby	Moder				200	3							
	Mary Kristina Sørensen	1874	Skovby	Moder												
	Carl Sørensen	1876	Skovby	Søn												
Sal tv.	Jacobine Erikson	1873	Skovby	Enke	Arbejder			215	2							
	Anna Johanne Erikson	1877	Skovby	Søster												

Denne Rubrik udfyldes af Ejeren eller Viceværtten.

Ved 1 Værelses Lejligheder forstås 1 Værelse med Køkken. Kontorlokaler, som benyttes af et Firma opføres kun som 1 Kontorlokale, selv om der er flere Værelser. Ligessa med Værksted- og Lagerlokaler.

I Ejendommen findes:

Antal ialt	Beboelseslejligheder med 1 Værelse	Dersaf ledige Antal	De ledige Lejligheder ikke udlejet til Kroner
	do. * 2 Værelser		
4	do. * 3 uden Pigekammer		
4	do. * 3 med Pigekammer		
	do. * 4 uden Pigekammer		
	do. * 4 med Pigekammer		
	do. * 5		
	do. * 6		
	do. * 7		
	do. * 8		
	do. med flere end 8 Værelser		
	Butikker		
	Lagerlokaler		
	Kontorlokaler		
1	Værkstedlokaler		

udenbys boende Personer
af Ejendommen eller oppebærer

ed.
kommende
de Land.
mægtig for
ted udenfor

Anmærkning

Løbe-Nr.:
Gade: *Hjelmsøgade*
Husnummer: *12*

Anmeldelse til Byraadet

om

Beboerne, samt om Selskaber, Foreninger og Institutioner,
der benytter Lokaler
i den ovennævnte Ejendom.

I Henhold til Lov af 15. Maj 1875 § 21, jfr. § 22 pålægges det under Mulkt af 2 til 50 Kr. vedkommende Gaard- eller Husejer eller den, der repræsenterer ham i Stedet, under sin Haand at udfylde nærværende Skema.

- A. **Beboelsesskemaet.** Alle i Ejendommen boende Personer opføres med deres fulde Navn og øvrige i Skemaet forlangte Oplysninger, uanset om de midlertidig er fraværende.
- B. **Tillægsskema I.** (Se Bagsiden). Paa dette opføres enhver **udenbys eller i Udlandet boende Person**, der driver selvstændig Erhvervsvirksomhed fra Lokaler i Ejendommen, eller som ejer eller besidder Ejendommen eller har Andel i Indtægterne eller oppebærer anden Afgift af denne. Endvidere opføres **alle Selskaber, Foreninger og Institutioner**, uden Hensyn til hvor de er hjemmehørende, for saa vidt de benytter Lokaler i Ejendommen til Kontor, Udsalg, Værksted eller anden Erhvervsvirksomhed, ejer eller besidder Ejendommen eller oppebærer Afgift af denne.
- B. **Tillægsskema II.** (Se Bagsiden). I Ejendomme med **Lejligheder eller Lokaler, hvor der drives Forretning, Haandværk eller anden selvstændig Næringsdrift**, maa Ejeren lade Firmaets Indehaver udfylde dette Skema.

For saa vidt der ikke er tilstrækkelig Plads paa det tilsendte Skema, ville flere paa Forlangende blive udleverede mellem Kl. 10 og 2 paa Skattekontoret, Raadhusstræde 1, 1ste Sal.
Skemaet vil blive afhentet 8 Dage efter at det er blevet tilstillet Vedkommende.

Aarhus Byraad, i Oktober 1908.

Ejernes Navn *Andersen*

Ejernes Bopæl *Nørrebro 4, 2 L.*

Optælling
(foretages ved Byraadets Foranstaltning).
Mandkøn *11*
Kvindkøn *10*
Ialt... *21* Personer.

Ejeren eller Viceværtens Underskrift.

Beboelseskema.

Forhus, Sidehus, Baghus (Kælder, Stue, 1. Sal o. s. v.)	Samtlige Beboere af begge Kon. Fulde Navn. Ved Børn uden Navn sættes »Dreng« eller »Pige«. (Mellem hver Familie må der helst være en Linies Mellemrum).	Fødselsaar og Dag	Fødeby. Hvis udenfor Danmark, om Vedkommende har Indfødsret.	Stilling i Husstanden (Husfader, Husmoder, Barn, Slægting, Tyende, Logerende).	Rang, Stand og Næringsvej. Stillingen betegnes saaledes, at det kan ses, om Vedkommende er Principal eller Medhjælper, f. Eks. Snedkermester, Snedkersvend, Lærling o. s. v.	Arbejdsgiverens Navn og Bopæl (forsnavdt De ikke driver selvstændig Virksomhed).	Hvis flyttet i det sidste halvår, da tidligere her i Byen. Gade og Havnenummer og Dato	Den hellaarlige Husleje af Beboelseslejligheden, eller, hvis Husleje ikke betales, da Lejeværdien	Plejebørn. Ved Plejebørn sættes »ja« i denne Rubrik.	Hvis indberettes de på denne Liste opførte skattebetalte Børn mellem 6 1/2 og 14 1/2 Aar? Gaae de i en offentlig Skole, som den nye Navn opgives. Gaae de i Privatskole med Bestyrerens Navn udføres	Vedrørende Værnepligten.				Særlig Angivelse. 1) Dovstamme. 2) Blinde. 3) Idioter.					
											Kreds	Løst	Bagst	Nr.						
	Dotter Marie Christensen	14/2 81	Lølling																	
	Ans Marie Christensen	14/2 81	Lølling																	
1 Sal.	Kans Lauritz Theodor Rasmussen	22/7 1877	Aarhus	Fader	Sergent															
	Ans Marie Rasmussen	27/6 1872		Moder																
	Kans Ole Rasmussen	8/8 1883	Aarhus	Barn																
	Elev Rasmussen	25/10 1884																		
	Carl Christian Ludvig Rasmussen	15/11 1887																		
1 Sal.	Jørgen Diderich Petersen	13/1 1875	Ajborg	Fader	Cigarmager															
	Christiane Rasmussen Hvid.	13/9 1877	Stands	Moder																
	Christiane Petersen	22/5 1897	Aarhus	Barn																
	Soend Stige Petersen	26/8 1898	do	=																
	Gust Edvard Petersen	22/10 1899	do	=																
	Helga Marie Petersen	9/2 1911	do	=																
	Henric Petersen	8/3 1908	do	=																
	Froeg Holger Petersen	5/9 1906	do	=																
	Pige (Ingen Navn)	24/9 1908	do	=																
2 Sal	Manus Villalm Appel	19/6 1892	Aarhus	Fader	Læsthusmand	N. Johansen														
	Tine Appel	14/11 1893	Grønhøj	Moder																
	Alfred Appel	12/12 1895	Aarhus	Barn																
	Gulfred Appel	22/8 1907	Aarhus																	
	Anna Appel	12/10 1908	Aarhus																	

Denne Rubrik udfyldes af Ejeren eller Viceværtten.

Ved 1 Værelse Lejligheder forstås 1 Værelse med Køkken. Kontorlokaler, som benyttes af et Firma opføres kun som 1 Kontorlokale, selv om der er flere Værelser. Ligesaa med Værksted- og Lagerlokaler.

I Ejendommen findes:

Antal ialt	Deraf ledige Antal	De ledige Lejligheder eller etageværelser
		Beboelseslejligheder med 1 Værelse
3		do. * 2 Værelser uden Pigekammer
1		do. * 3 " " " Pigekammer
		do. * 3 " " " med Pigekammer
		do. * 4 " " " uden Pigekammer
		do. * 4 " " " med Pigekammer
		do. * 5 "
		do. * 6 "
		do. * 7 "
		do. * 8 "
		do. med flere end 8 Værelser
		Butikker
		Lagerlokaler
		Kontorlokaler
		Værkstedlokaler

at udenbys boende Personer
re af Ejendommen eller opbeholder
r.

sted.
dkommende
de Land.
smægtig for
sted udenfor

Anmærkning

Løbe-Nr.:

Gade:

Husnummer:

Hjelmensgade
14

Anmeldelse til Byraadet

om

Beboerne, samt om Selskaber, Foreninger og Institutioner,

der benytter Lokaler

i den ovennævnte Ejendom.

I Henhold til Lov af 15. Maj 1875 § 21, jfr. § 22 paalægges det under Mulkt af 2 til 50 Kr. vedkommende Gaard- eller Husejer eller den, der repræsenterer ham i Stedet, under sin Haand at udfylde nærværende Skema.

- A. Beboelsesskemaet.** Alle i Ejendommen boende Personer opføres med deres fulde Navn og øvrige i Skemaet forlangte Oplysninger, uanset om de midlertidig er fraværende.
- B. Tillægsskema I.** (Se Bagsiden). Paa dette opføres enhver udenbys eller i Udlandet boende Person, der driver selvstændig Erhvervsvirksomhed fra Lokaler i Ejendommen, eller som ejer eller besidder Ejendommen eller har Andel i Indtægterne eller opbeholder anden Afgift af denne. Endvidere opføres alle Selskaber, Foreninger og Institutioner, uden Hensyn til hvor de er hjemmehørende, for saa vidt de benytter Lokaler i Ejendommen til Kontor, Udsalg, Værksted eller anden Erhvervsvirksomhed, ejer eller besidder Ejendommen eller opbeholder Afgift af denne.
- B. Tillægsskema II.** (Se Bagsiden). I Ejendomme med Lejligheder eller Lokaler, hvor der drives Forretning, Haandværk eller anden selvstændig Næringsdrift, maa Ejeren lade Firmaets Indehaver udfylde dette Skema.

For saa vidt der ikke er tilstrækkelig Plads paa det tilsendte Skema, ville flere paa Forlangende blive udleverede mellem Kl. 10 og 2 paa Skattekontoret, Raadhusstræde 1, 1ste Sal.

Skemaet vil blive afhentet 8 Dage efter at det er blevet tilstillet Vedkommende.

Aarhus Byraad, i Oktober 1908.

Ejers Navn

Harald Petersen

Ejers Bopæl

Hjelmensgade 14

Optælling

(foretages ved Byraadets Foranstaltning)

Mandkøn 6
Kvindkøn 5
Ialt 11 Personer.

Ejers eller Viceejers Underskrift.

Beboelseskema.

Forhus, Sidehus, Baghus, (Kelder, Stue, 1. Sal o. s. v.)	Samtlige Beboere af begge Køn. Fulde Navn. Ved Børn uden Navn sættes »Dræng« eller »Pige«. (Mellem hver Familie må der helst være en Linies Mellemrum).	Fødselsaar og Dag	Fødeby. Hvis udenfor Danmark, om Vedkommende har Indfødsret.	Stilling i Husstanden (Husfader, Husmoder, Barn, Slægting, Tyende, Løgende).	Rang, Stand og Næringsvej. Stillingen betegnes saaledes, at det kan ses, om Vedkommende er Principal eller Medhjælper, f. Eks. Snekermester, Snekersvend, Lærling o. s. v.	Arbejdsgiverens Navn og Bopæl (forudsat De ikke driver selvstændig Virksomhed).	Hvis flyttet i det sidste Aar, da tidligere Bopæl her i Byen (i By og Dato)	Hvis tilflyttet i det sidste Aar, da hvorfra og hvornaar.	Den helaarlige Husleje af Beboelseslejligheden, eller, hvis Husleje ikke betales, da Lejeværdien		Plejebørn. Ved Plejebørn sættes »ja« i denne Rubrik.	Hvis undervejs de paa denne Liste opførte skønnede Børn mellem 6 1/2 og 14 1/2 Aar? Gaar de i en offentlig Skole, som dennes Navn opføres. Gaar de i Privatskole, saa Bestyrerens Navn opføres.	Vedrorende Værnepligten.				Særlig Angivelse. 1) Døvstumme 2) Blinde 3) Idioter.	
									Kroner	Antal Værelser			Kreds	Løst	Bugter	Nr.		
Aum	Harald Emil Ribeskov Ellen Ribeskov Livi Lucia Ribeskov Tage Thorvald Ribeskov Knut Emil Christen Ribeskov	7/6 1857 27/6 1868 24/11 1892 28/10 1896 21/11 1887	Ronne Ry Aarhuus Aarhuus Hjorring	Husfader Kvindeløst Løst Løst Tyende	Bogholder				350	3 Værelser								
Val	Lina Mathies Beck Martin Johanni Mathies Sensine Botlette Jensen Lina Mathies Beck	1/2 1871 7/10 1869 27/11 1878 27/11 1858	Hannaløst Aarhuus Aalborg Lundby	Løst Løst Løst Løst	Bogholder Løst Løst Løst				300				4	230	2	515		
2 Sal	Kaus Anton Zimmer Anton Ludvig Blaisius	1/10 1884 18/12 1881	Kummings do.	Løst do.	Kontorist Bogholder				300	2								

Denne Rubrik udfyldes af Ejeren eller Viceværtten.

Ved 1 Værelses Lejligheder forstås 1 Værelse med Køkken. Kontorlokaler, som benyttes af et Firma opføres kun som 1 Kontorlokale, selv om der er flere Værelser. Ligesaa med Værksted- og Lagerlokaler.

I Ejendommen findes:

Antal ialt	Deraf ledige Antal	De ledige Lejligheder indeholdende til Kroner
Beboelseslejligheder med 1 Værelse		
/	do.	2 Værelser
1/2	do.	3 — uden Pigekammer
	do.	3 — med Pigekammer
	do.	4 — uden Pigekammer
	do.	4 — med Pigekammer
	do.	5 —
	do.	6 —
	do.	7 —
	do.	8 —
	do.	med flere end 8 Værelser
	Butikker	
	Lagerlokaler	
	Kontorlokaler	
/	Værkstedlokaler	

udenbys boende Personer
Ejendommen eller oppebærer

Anmærkning

eller anden selvstændig

Privat Bopæl

Løbe-Nr.:

Gade:

Busnummer:

Hjelmengade
16

Anmeldelse til Byraadet

om

Beboerne, samt om Selskaber, Foreninger og Institutioner,
der benytter Lokaler
i den ovennævnte Ejendom.

I Henhold til Lov af 15. Maj 1875 § 21, jfr. § 22 paalægges det under Mulkt af 2 til 50 Kr. vedkommende Gaard- eller Husejer eller den, der repræsenterer ham i Stedet, under sin Haand at udfylde nærværende Skema.

- A. Beboelsesskemaet.** Alle i Ejendommen boende Personer opføres med deres fulde Navn og øvrige i Skemaet forlangte Oplysninger, uanset om de midlertidig er fraværende.
- B. Tillægsskema I.** (Se Bagsiden). Paa dette opføres enhver **udenbys eller i Udlandet boende Person**, der driver selvstændig Erhvervsvirksomhed fra Lokaler i Ejendommen, eller som ejer eller besidder Ejendommen eller har Andel i Indtægterne eller oppebærer anden Afgift af denne. Endvidere opføres **alle Selskaber, Foreninger og Institutioner**, uden Hensyn til hvor de er hjemmehørende, for saa vidt de benytter Lokaler i Ejendommen til Kontor, Udsalg, Værksted eller anden Erhvervsvirksomhed, ejer eller besidder Ejendommen eller oppebærer Afgift af denne.
- B. Tillægsskema II.** (Se Bagsiden). I Ejendomme med **Lejligheder eller Lokaler, hvor der drives Forretning, Haandværk eller anden selvstændig Næringsdrift**, maa Ejeren lade Firmaets Indehaver udfylde dette Skema.

For saa vidt der ikke er tilstrækkelig Plads paa det tilsendte Skema, ville flere paa Forlangende blive udleverede mellem Kl. 10 og 2 paa Skattekontoret, Raadhusstræde 1, 1ste Sal.

Skemaet vil blive afhentet 8 Dage efter at det er blevet tilstillet Vedkommende.

Aarhus Byraad, i Oktober 1908.

Ejers Navn

J. Rasmussen

Ejers Bopæl

Hjelmengade 16

Optælling

(foretages ved Byraadets Foranstaltning).

Mandkøn 6 5
Kvindelkøn 4
Ialt 10 Personer.

Ejers eller Viceværts Underskrift.

Beboelseskema.

Forhus, Sidehus, Baghus. (Kelder, Stue, I. Sal o. s. v.)	Samtlige Beboere af begge Køn. Fulde Navn. Ved Børn uden Navn sættes »Dreng« eller »Pige«. (Mellem hver Familie maa der helst være en Linies Mellemtum).	Fødselsaar og Dag	Fødeby. Hvis udenfor Danmark, om Vedkommende har Indfødsret.	Stilling i Husstanden (Husfader, Husmoder, Barn, Slægting, Tyende, Løgerende).	Rang, Stand og Næringsvej. Stillingen betegnes saaledes, at det kan ses, om Vedkommende er Principal eller Medhjælper, f. Eks. Snekermester, Snekkestvend, Lærling o. s. v.	Arbejdsgiverens Navn og Bopæl (forsaaes de ikke driver selvstændig Virksomhed).	Hvis flyttet i det sidste Aar da tidligere Bopæl her i Byen (I. Sal, Novbr. 1902) Gade og Husnr.	Hvis tilflyttet i det sidste Aar, da hvorfor og hvornaar. By og Dato	Den behaarlige Husleje af Beboelseslejligheden, eller, hvis Husleje ikke betales, da Lejeværdien		Plejebørn. Ved Plejebørn sættes »ja« i denne Rubrik.	Hvor udføres de paa denne Liste opførte skattefremmede Børn mellem 6 1/2 og 14 1/2 Aar? Gaae de i en offentlig Skole, om denne Navn opgives. Gaae de i Privatskole om Bestyrerens Navn opgives.	Vedrørende Værnepligten.				Særlig Angivelse. 1) Døvstumme. 2) Blinde. 3) Idioter.	
									Kroner	Antal Værelser			Kode	Lægt	Bagstav	Nr.		
	<i>Torben Valdemar Jensen Lyngby</i>	<i>1870</i>																
	<i>Signe Karoline Højgaard</i>	<i>1872</i>	<i>Næstved</i>	<i>Højgaard</i>	<i>Smekkevej</i>	<i>Skolevej</i>			<i>350</i>	<i>3</i>								
	<i>Signe Karoline Højgaard</i>	<i>1873</i>	<i>Næstved</i>	<i>Højgaard</i>	<i>Smekkevej</i>	<i>Skolevej</i>												
	<i>Anders Valdemar Højgaard</i>	<i>1874</i>	<i>Næstved</i>	<i>Højgaard</i>	<i>Smekkevej</i>	<i>Skolevej</i>												
	<i>Sudreas Petersen</i>	<i>1868</i>	<i>Næstved</i>	<i>Højgaard</i>	<i>Smekkevej</i>	<i>Skolevej</i>			<i>200</i>	<i>2</i>								
	<i>Søren Rasmussen</i>	<i>1861</i>	<i>Næstved</i>	<i>Højgaard</i>	<i>Smekkevej</i>	<i>Skolevej</i>			<i>458</i>	<i>5</i>								
	<i>Signe Torie Rasmussen f. Nielsen</i>	<i>1868</i>	<i>Ribe</i>	<i>Nielsen</i>	<i>Nielsen</i>	<i>Nielsen</i>												
	<i>Margrethe Christine Rieker</i>	<i>1891</i>	<i>Næstved</i>	<i>Barn</i>														
	<i>Hortens Karoline Hansen</i>	<i>1892</i>	<i>Sjælland</i>	<i>Tyende</i>														
	<i>Jens Frederik Støller</i>	<i>1872</i>	<i>Sæby</i>	<i>Løger</i>	<i>Havnearbejder</i>		<i>Frederiksborg</i>		<i>180</i>	<i>1</i>								<i>Militærfr.</i>

Denne Rubrik udfyldes af Ejeren eller Viceværtten.

Ved 1 Værelse Lejligheder forstås 1 Værelse med Køkken.
Kontorlokaler, som benyttes af et Firma opføres kun som 1 Kontorlokale, selv om der er flere Værelser. Ligesaa med Værksteds- og Lagerlokaler.

I Ejendommen findes:

Antal indt	Deraf ledige Antal.		De ledige Lejligheder ikke udlejete til Kroner
	Beboelseslejligheder med 1 Værelse		
/	do.	2	Værelser
/	do.	3	uden Pigekammer
	do.	3	med Pigekammer
	do.	4	uden Pigekammer
	do.	4	med Pigekammer
/	do.	5	—
	do.	6	—
	do.	7	—
	do.	8	—
	do.	med flere end 8 Værelser	
	Butikker		
	Lagerlokaler		
	Kontorlokaler		
	Værkstedlokaler		

Løbe-Nr.:
Gade: *Hjelmsøgade*
Husnummer: *3*

anden
and.
rtig for
udenfor

Anmærkning

Anmeldelse til Byraadet

om

Beboerne, samt om Selskaber, Foreninger og Institutioner,
der benytter Lokaler
i den ovennævnte Ejendom.

I Henhold til Lov af 15. Maj 1875 § 21, jfr. § 22 pålægges det under Mulkt af 2 til 50 Kr. vedkommende Gaard- eller Husejer eller den, der repræsenterer ham i Stedet, under sin Haand at udfylde nærværende Skema.

- A. Beboelseskemaet.** Alle i Ejendommen boende Personer opføres med deres fulde Navn og øvrige i Skemaet forlangte Oplysninger, uanset om de midlertidig er fraværende.
- B. Tillægsskema I.** (Se Bagsiden). Paa dette opføres enhver **udenbys eller i Udlandet boende Person**, der driver selvstændig Erhvervsvirksomhed fra Lokaler i Ejendommen, eller som ejer eller besidder Ejendommen eller har Andel i Indtægterne eller oppebærer anden Afgift af denne. Endvidere opføres **alle Selskaber, Foreninger og Institutioner**, uden Hensyn til hvor de er hjemmehørende, for saa vidt de benytter Lokaler i Ejendommen til Kontor, Udsalg, Værksted eller anden Erhvervsvirksomhed, ejer eller besidder Ejendommen eller oppebærer Afgift af denne.
- B. Tillægsskema II.** (Se Bagsiden). I Ejendomme med **Lejligheder eller Lokaler, hvor der drives Forretning, Haandværk eller anden selvstændig Næringsdrift**, maa Ejeren lade Firmaets Indehaver udfylde dette Skema.

For saa vidt der ikke er tilstrækkelig Plads paa det tilsendte Skema, ville flere paa Forlangende blive udleverede mellem Kl. 10 og 2 paa Skattekontoret, Raadhusstræde 1, 1ste Sal.

Skemaet vil blive afhentet 8 Dage efter at det er blevet tilstillet Vedkommende.

Aarhus Byraad, i Oktober 1908.

eller anden selvstændig

Privat Bopæl

Optælling

(foretages ved Byraadets Foranstaltning).

Mandken 9
Kvindekø 5
Ialt 14 Personer.

Ejers Navn

Fru Marie Høgdal

Ejers Bopæl

Nørregade 16

Ejers eller Viceværges Underskrift.

Løbe-Nr.:

Gade:

Husnummer:

Hjelmensgade
3^a

Anmeldelse til Byraadet

om

Beboerne, samt om Selskaber, Foreninger og Institutioner,

der benytter Lokaler

i den ovennævnte Ejendom.

I Henhold til Lov af 15. Maj 1875 § 21, jfr. § 22 pålægges det under Mulkt af 2 til 50 Kr. vedkommende Gaard- eller Husejer eller den, der repræsenterer ham i Stedet, under sin Haand at udfylde nærværende Skema.

- A. **Beboelsesskemaet.** Alle i Ejendommen boende Personer opføres med deres fulde Navn og øvrige i Skemaet forlangte Oplysninger, uanset om de midlertidig er fraværende.
 - B. **Tillægsskema I.** (Se Bagsiden). Paa dette opføres enhver **udenbys eller i Udlandet boende Person**, der driver selvstændig Erhvervsvirksomhed fra Lokaler i Ejendommen, eller som ejer eller besidder Ejendommen eller har Andel i Indtægterne eller oppebærer anden Afgift af denne. Endvidere opføres **alle Selskaber, Foreninger og Institutioner**, uden Hensyn til hvor de er hjemmehørende, for saa vidt de benytter Lokaler i Ejendommen til Kontor, Udsalg, Værksted eller anden Erhvervsvirksomhed, ejer eller besidder Ejendommen eller oppebærer Afgift af denne.
 - B. **Tillægsskema II.** (Se Bagsiden). I Ejendomme med Lejligheder eller Lokaler, hvor der drives Forretning, Haandværk eller anden selvstændig Næringsdrift, maa Ejeren lade Firmaets Indehaver udfylde dette Skema.
- For saa vidt der ikke er tilstrækkelig Plads paa det tilsendte Skema, ville flere paa Forlangende blive udleverede mellem Kl. 10 og 2 paa Skattekontoret, Raadhusstræde 1, 1ste Sal.
- Skemaet vil blive afhentet 8 Dage efter at det er blevet tilstillet Vedkommende.

Aarhus Byraad, i Oktober 1908.

Ejernes Navn

M. Teresvitz

Ejernes Bopæl

Hjelmensgade 3^a

Optælling

(foretages ved Byraadets Foranstaltning)

Mandken	3
Kvindeken	6
Ialt	9

Personer.

Ejernes eller Vicevejens Underskrift.

Beboelseskema.

Forhus, Sidelus, Baghus (Kulder, Stue, 1. Sal o. s. v.)	Samtlige Beboere af begge Køn. Fulde Navn. Ved Børn uden Navn sættes »Dreng« eller »Pige«. (Mellem hver Familie maa der helst være en Linies Mellemrum).	Fødselsaar og Dag	Fødeby. Hvis udenfor Danmark, om Vedkommende har Indfødsret.	Stilling i Husstanden (Husfader, Husmoder, Bar, Slægtning, Tyende, Løgende).	Rang, Stand og Næringsvej. Stillingen betegnes saaledes, at det kan ses, om Vedkommende er Principal eller Medhjælper, f. Eks. Snedkermester, Snedkersvend, Lærling o. s. v.	Arbejdsgiverens Navn og Bopæl (forsaavidt De ikke driver selvstændig Virksomhed).	Hvis flyttet i det sidste Aar, da tidligere Bopæl her i Byen (1. Novbr. 1902) Gade og Husnr.
	Ella	1878	Lund	Husmoder			
Høfløder	Søren Nielsen	1870	Ålbæk	Husfader			
	Hans Axel Nielsen	1861	Lillebø	Husfader			
Sal	Consoline Holmberg Wolff	1844	Lund	Husmoder			
	Karoline Wolff	1880	Lund	Husmoder			
	David Halmar Wolff	1883	Lund	Husmoder			
Sal	Kathrine Nielsen	1868	Fruerup	Husmoder			
	Louise Davine Wolff	1877	Lund	Husmoder			

Hvis tilflyttet i det sidste Aar, da hvornår, og hvornår.	Den helaarlige Husleje af Beboelseslejligheden, eller, hvis Husleje ikke betales, da Lejeværdien	Plejebørn. Ved Plejebørn sættes »ja« i denne Rubrik.	Hvor enderis de på denne Liste opførte ukonfirmerede Børn mellem 6 1/2 og 14 1/2 Aar? Gaa de i en offentlig Skole, om dennes Navn opgives. Gaa de i Privatskole med Bestyreres Navn anføres.	Vedørende Værnepligten.				Særlig Angivelse. 1) Døvstumme. 2) Blinde. 3) Idioter.
				Kreds	Lagt	Bogstav	Nr.	
	300							
	180		Kidderkjødet					
	180							

Denne Rubrik udfyldes af Ejeren eller Viceværtten.

Ved 1 Værelse Lejligheder forstås 1 Værelse med Køkken. Kontorlokaler, som benyttes af et Firma opføres kun som 1 Kontorlokale, selv om der er flere Værelser. Ligesaa med Værksted- og Lagerlokaler.

I Ejendommen findes:

Antal ialt	Dernæst lodige Antal.	De lodige Lejligheder altes udlejet til Kroner
3	0	0
do.	2	0
do.	3	0
do.	3	0
do.	4	0
do.	4	0
do.	5	0
do.	6	0
do.	7	0
do.	8	0
do.	med flere end 8 Værelser	
	Butikker	
	Lagerlokaler	
	Kontorlokaler	
	Værkstedlokaler	

Løbe-Nr.:
Gade: *Hjelmsøvej*
Husnummer: *3B*

Anmeldelse til Byraadet

om

Beboerne, samt om Selskaber, Foreninger og Institutioner,
der benytter Lokaler
i den ovennævnte Ejendom.

I Henhold til Lov af 15. Maj 1875 § 21, jfr. § 22 pålægges det under Mulkt af 2 til 50 Kr. vedkommende Gaard- eller Husejer eller den, der repræsenterer ham i Stedet, under sin Haand at udfylde nærværende Skema.

- A. **Beboelsesskemaet.** Alle i Ejendommen boende Personer opføres med deres fulde Navn og øvrige i Skemaet forlangte Oplysninger, uanset om de midlertidig er fraværende.
- B. **Tillægsskema I.** (Se Bagsiden). Paa dette opføres enhver udenbys eller i Udlandet boende Person, der driver selvstændig Erhvervsvirksomhed fra Lokaler i Ejendommen, eller som ejer eller besidder Ejendommen eller har Andel i Indtægterne eller oppebærer anden Afgift af denne. Endvidere opføres alle Selskaber, Foreninger og Institutioner, uden Hensyn til hvor de er hjemmehørende, for saa vidt de benytter Lokaler i Ejendommen til Kontor, Udsalg, Værksted eller anden Erhvervsvirksomhed, ejer eller besidder Ejendommen eller oppebærer Afgift af denne.
- B. **Tillægsskema II.** (Se Bagsiden). I Ejendomme med Lejligheder eller Lokaler, hvor der drives Forretning, Haandværk eller anden selvstændig Næringsdrift, maa Ejeren lade Firmaets Indehaver udfylde dette Skema.

For saa vidt der ikke er tilstrækkelig Plads paa det tilsendte Skema, ville flere paa Forlangende blive udleverede mellem Kl. 10 og 2 paa Skattekontoret, Raadhusstræde 1, 1ste Sal.
Skemaet vil blive afhentet 8 Dage efter at det er blevet tilstillet Vedkommende.

Aarhus Byraad, 1 Oktober 1908.

eller anden selvstændig

Privat Bopæl

Optælling

(foretages ved Byrådets Foranstaltning).

Mandken	8	
Kvindelen	6	
Ialt	14	Personer.

Ejers Navn

Jens Nielsen

Ejers Bopæl

Hjelmsøvej 3 B A

Ejers eller Viceagents Underskrift.

Beboelseskema.

Forhus, Sidelus, Baghus, (Kvæder, Stue, 1. Sal o. s. v.)	Samtlige Beboere af begge Køn. Fulde Navn. Ved Børn uden Navn sættes »Dræng« eller »Pige«. (Mellem hver Familie maa der helst være en Linies Mellemrum).	Fødsels- aar og Dag	Fødeby. Hvis udenfor Danmark, om Vedkommende har Indfødsret.	Stilling i Husstanden (Husfader, Hus- moder, Barn, Slægting, Tjende, Løgerende).	Rang, Stand og Næringsvej. Stillingen betegnes saaledes, at det kan ses, om Ved- kommende er Principal eller Medhjælper, f. Eks. Snedkermester, Snedker- svend, Lærling o. s. v.	Arbejdsgiverens Navn og Bopæl (forsaaesvidt De ikke driver selvstændig Virksomhed).	Hvis flyt- tet i det sidste Aar da tidligere her i Byen (i Novbr. 1918) Gade og Hus- nr. og Dato	Hvis flyt- tet i det sidste Aar da tidligere her i Byen (i Novbr. 1918) Gade og Hus- nr. og Dato	Den helaarlige Husleje af Beboelseslejlig- heden, eller hvis Husleje ikke betales, da Lejeværdien	Plejebørn. Ved Plejebørn sættes »ja« i denne Rubrik.	Hvis undervejs de på denne Liste opførte skon- førkede Børn mellem 6 3/4 og 14 1/2 Aar? Gaar de i en offentlig Skole, om denne NAVN opgives. Gaar de i Privatskole om Bestyrerens Navn opgives.	Vedrørende Værnepligten.				Særlig Angivelse. 1) Døvstumme. 2) Blinde. 3) Idioter.
												Kreds	Antal Værelser	Kreds	Lagel	
Stue	Jens Nielsen	25/59	Bjerg	Uisfar	Arbejdsv.	Harbo		190	2							
	Mari Anne Nielsen	28/67	Volund	Moder												
	Karen Peter Nielsen	28/91	Mads	Sølle												
	Sigurd Land Nielsen	29/43	Mads	Søn												
	Helge Land Nielsen	27/96	Mads													
	Edith Marie Nielsen	29/00	Assens	datter												
	Fredrik Land Nielsen	22/02	Assens	Søn												
	Jenny Marie Hansen	28/93	Torkup	Moder	Gentekøbt Lærling											
Stue	Karl Lauritzen	27/03	Sigge	Søn	Schulmester	Harbo		200	2							
	Kristine Lauritzen	28/01	Sigge	Moder												
Stue	Napoleon Rudolf Henrik Busch	17/05	Ølbøtt	Fader	Snedkerv.	St. Trøgers. Skolegade 7		190	2							
	Helene Busch	27/65	Fondsten	Moder												
	Vilhelm Busch	24/98	Torkup	Søn												
Kvæder	Anders Lauritzen	19/1887	Viiby		Thomager	Harbo		72	1							

Denne Rubrik udfyldes af Ejeren eller Viceværten.

Ved 1 Værelses Lejlighed forstås 1 Værelse med Køkken.
Kontorlokaler, som benyttes af et Firma opføres kun som 1 Kontorlokale, selv om der er flere Værelser. Ligesaa med Værksted- og Lagerlokaler.

I Ejendommen findes:

Antal ialt	Beboelseslejligheder med 1 Værelse	Deraf ledige. Antal.	De ledige Lejligheder sidst aflyst til Kroer
1	2 Værelser		
3	do. + 3 - uden Pigekammer		
	do. + 3 - med Pigekammer		
	do. + 4 - uden Pigekammer		
	do. + 4 - med Pigekammer		
	do. + 5 -		
	do. + 6 -		
	do. + 7 -		
	do. + 8 -		
	do. med flere end 8 Værelser		
	Butikker		
	Lagerlokaler		
	Kontorlokaler		
	Værkstedlokaler		

Jens Lauritzen

Nørrebro

udenbys boende Personer
af Ejendommen eller oppebærer

ommende
Land.
egtig for
udløst

Anmærkning

k eller anden selvstændig

Privat Bopæl

Løbe-Nr.:

Gade:

Husnummer:

Hjelmsøgade
36

Anmeldelse til Byraadet

om

Beboerne, samt om Selskaber, Foreninger og Institutioner,
der benytter Lokaler
i den ovennævnte Ejendom.

I Henhold til Lov af 15. Maj 1875 § 21, jfr. § 22 paalægges det under Mulkt af 2 til 50 Kr. vedkommende Gaard- eller Husejer eller den, der repræsenterer ham i Stedet, under sin Haand at udfylde nærværende Skema.

A. **Beboelsesskemaet.** Alle i Ejendommen boende Personer opføres med deres fulde Navn og øvrige i Skemaet forlangte Oplysninger, uanset om de midlertidig er fraværende.

B. **Tillægsskema I.** (Se Bagsiden). Paa dette opføres enhver udenbys eller i Udlandet boende Person, der driver selvstændig Erhvervsvirksomhed fra Lokaler i Ejendommen, eller som ejer eller besidder Ejendommen eller har Andel i Indtægterne eller oppebærer anden Afgift af denne. Endvidere opføres alle Selskaber, Foreninger og Institutioner, uden Hensyn til hvor de er hjemmehørende, for saa vidt de benytter Lokaler i Ejendommen til Kontor, Udsalg, Værksted eller anden Erhvervsvirksomhed, ejer eller besidder Ejendommen eller oppebærer Afgift af denne.

B. **Tillægsskema II.** (Se Bagsiden). I Ejendomme med Lejligheder eller Lokaler, hvor der drives Forretning, Haandværk eller anden selvstændig Næringsdrift, maa Ejeren lade Firmaets Indehaver udfylde dette Skema.

For saa vidt der ikke er tilstrækkelig Plads paa det tilsendte Skema, vilde flere paa Forlangende blive udleverede mellem Kl. 10 og 2 paa Skattekontoret, Raadhusstræde 1, 1ste Sal.

Skemaet vil blive afhentet 8 Dage efter at det er blevet tilstillet Vedkommende.

Aarhus Byraad, i Oktober 1908.

Optælling

(foretages ved Byraadets Foranstaltning).

Mandken 6
Kvindekø 6
Ialt 12 Personer.

Ejeren Navn

C. P. Petersen

Ejeren Bopæl

Hjelmsøgade 36

Ejeren eller Vicearetens Underskrift.

Beboelseskema.

Forhus, Sidehus, Baghus, (Kølder, Sten, 1. Sal o. s. v.)	Samtlige Beboere af begge Køn. Fulde Navn. Ved Børn uden Navn sættes »Dreng« eller »Pige«. (Mellem hver Familie maa der helst være en Linies Mellemlinje.)	Fødselsaar og Dag	Fødeby. Hvis udenfor Danmark, om Vedkommende har Indfødsret.	Stilling i Husstanden (Husfader, Husmoder, Barn, Slægning, Tyende, Løgerende).	Rang, Stand og Næringsvej. Stillingen betegnes saaledes, at det kan ses, om Vedkommende er Principal eller Medhjælper, f. Eks. Snedkermester, Snedkersvend, Lærling o. s. v.	Arbejdsgiverens Navn og Bopæl (forsaavidt De ikke driver selvstændig Virksomhed).	Hvis Sygt i det sidste Aar, da tidligere Bopæl her i Byen, Noget Udland, og Dato	Den helaarlige Husleje af Beboelseslejligheden, eller, hvis Husleje ikke betales, da Lejeværdien	Plejebørn. Ved Plejebørn sættes »ja« i denne Rubrik.	Hvor undervises de paa denne Liste opførte skoleforordnede Børn mellem 6 1/2 og 14 1/2 Aar? Gaa de i en offentlig Skole, om dennes NAVN opgives. Gaa de i Privatskole om Bestyrerens NAVN opgives.	Vedrørende Værnepligten.				Særlig Angivelse.			
											Kreds	Løst	Begrebs	Nr.				
i	Christian Edersen	2/10 1892	S. Borup	Konstbueskær	Væver	H. Hansen, Tistargade		130	2									
	Morten Edersen	7/11 1890	Christian Borup	Borup	Konstbueskær													
	Karen Edersen	2/10 1890																
	Peter Marcus Edersen	2/5 1892																
	Margrethe Edersen	9/7 1897																
i	Gerhard Olsen Rosmønstre	2/25 1895	Jyderup															
	Nils Peter Johannsen	13/6 1865	Høbjerg	Højgaard	Arbejder	P. Schuyler, Lerke		180	2									
	Frederik Mari Johannsen	29/12 1872	Galler	Hornbæk				175	2									
	Holger Oskar Johannsen	31/12 1897	Jyderup	Løse														
	Augustas Poulsen	2/1 1888	Colsted	Enger	Arbejder	Otto, Minstedes		16	1									
	Anna Jensine Poulsen	11/11 1890	Mylby	Dattig														

Denne Rubrik udfyldes af Ejeren eller Viceværtten.

Ved 1 Værelses Lejligheder forstås 1 Værelse med Køkken. Kontorlokaler, som benyttes af et Firma opføres kun som 1 Kontorlokale, selv om der er flere Værelser. Ligesaa med Værksted- og Lagerlokaler.

I Ejendommen findes:

Antal ialt	Dersom ledige Antal	De ledige Lejligheder skal udlejes til Krooner
1		Beboelseslejligheder med 1 Værelse
3		do. 2 Værelser
		do. 3 " uden Pigekammer
		do. 3 " med Pigekammer
		do. 4 " uden Pigekammer
		do. 4 " med Pigekammer
		do. 5 "
		do. 6 "
		do. 7 "
		do. 8 "
		do. med flere end 8 Værelser
		Butikker
		Lagerlokaler
		Kontorlokaler
		Værkstedlokaler

Løbe-Nr.:
Gade: *Mjølmeusgade*
Husnummer: *5*

boende
and.
lig for
derfor

Anmærkning

Anmeldelse til Byraadet

om

Beboerne, samt om Selskaber, Foreninger og Institutioner,
der benytter Lokaler
i den ovennævnte Ejendom.

I Henhold til Lov af 15. Maj 1875 § 21, jfr. § 22 pålægges det under Mulkt af 2 til 50 Kr. vedkommende Gaard- eller Husejer eller den, der repræsenterer ham i Stedet, under sin Haand at udfylde nærværende Skema.

- A. **Beboelsesskemaet.** Alle i Ejendommen boende Personer opføres med deres fulde Navn og øvrige i Skemaet forlangte Oplysninger, uanset om de midlertidig er fraværende.
 - B. **Tillægsskema I.** (Se Bagsiden). Paa dette opføres enhver **udenbys eller i Udlandet boende Person**, der driver selvstændig Erhvervsvirksomhed fra Lokaler i Ejendommen, eller som ejer eller besidder Ejendommen eller har Andel i Indtægterne eller oppebærer anden Afgift af denne. Endvidere opføres **alle Selskaber, Foreninger og Institutioner**, uden Hensyn til hvor de er hjemmehørende, for saa vidt de benytter Lokaler i Ejendommen til Kontor, Udsalg, Værksted eller anden Erhvervsvirksomhed, ejer eller besidder Ejendommen eller oppebærer Afgift af denne.
 - B. **Tillægsskema II.** (Se Bagsiden). I Ejendomme med Lejligheder eller Lokaler, hvor der drives Forretning, **Haandværk eller anden selvstændig Næringsdrift**, maas Ejereren lade Firmaets Indehaver udfylde dette Skema.
- For saa vidt der ikke er tilstrækkelig Plads paa det tilsendte Skema, ville flere paa Forlangende blive udleverede mellem Kl. 10 og 2 paa Skattekontoret, Raadhusstræde 1, 1ste Sal.
Skemaet vil blive afhentet 8 Dage efter at det er blevet tilstillet Vedkommende.

Aarhus Byraad, i Oktober 1908.

eller anden selvstændig

Privat Bopæl

Ejernes Navn

N. Salaj Vaji

Ejernes Bopæl

Mjølmeusgade No. 5

Optælling

(foretages ved Byraadets Foranstaltning)

Mandkon	<i>9</i>	
Kvindekon	<i>6</i>	
Ialt	<i>15</i>	Personer.

Ejernes eller Vicevejens Underskrift.

Beboelseskema.

Forhus, Sidehus, Baghus, (Kølder, Stue, 1. Sal o. s. v.).	Samtlige Beboere af begge Køn. Fulde Navn. Ved Børn uden Navn sættes »Dræng« eller »Pige«. (Mellem hver Familie maa der helst være en Linies Mellemrum).	Fødsels aar og Dag	Fødeby. Hvis udenfor Danmark, om Vedkommende har Indfødsret.	Stilling i Husstanden (Husfader, Hus- moder, Barn, Slægtning, Tyende, Løgerende).	Rang, Stand og Næringsvej. Stillingen betegnes saaledes, at det kan ses, om Ved- kommende er Principal eller Medhjælper, f. Eks. Snedkermester, Snedker- svend, Lærling o. s. v.	Arbejdsgiverens Navn og Bopæl (forsaaedit De ikke driver selvstændig Virksomhed).	Hvis Husleje i det sidste da tidligere her i Byen Novbr. 1880 og Dato
1. Sal. o. s. v.	Nicolaj Vige	3/8 1865	Fjellerup	Fader	Hjertemager		
	Kathrine Frederikke Vige	17/7 1866	Rind	Moder			
	Hans Frederik Jensen Vige	8/11 1899	Århus	Barn			
	Johanne Kristiane Vige	24/5 1899	Århus	Barn			
	Hilmar Vige	28/1 1905	do.	do.			
	Karl Juhl Vige	5/6 1906	do.	do.			
	Hans Henriksen	14/6 1872	Skovby	Fader	Skræder		
	Karen Henriksen	22/5 1852	Bojars	Moder			
	Magnus Othlo Subbeund Herud	21/8 1884	Århus	Søn	Lærling		
1. Sal.	Nils Jørgen Nielsen	18/1 1880	Trakkeby	Fader	Elektriker		
	Else Hansine Nielsen	7/4 1883	Århus	Moder			
1. Sal.	Richard Rosmisen	29/12 1873	Århus	Fader	Arbejdsmand		
	Anne Margrethe Rosmisen	22/7 1883	Århus	Moder			
	Harry Alfred Andreas Rosmisen	11/1 1908	Århus	Barn			
Sidebygning	Annelle Petersen	20/1 1887	Saldkøge	do.	Byjömester		

Den helaarlige Husleje af Beboelseløjligheden, eller, hvis Husleje ikke betales, da Lejeværdien	Plejebørn. Ved Plejebørn sættes »ja« i denne Rubrik.	Hvor undervejs de paa denne Liste opførte skøn- fæmte Børn mellem 6 1/2 og 14 1/2 Aar? Gaar de i en offentlig Skole, saa denne NAVN opgives. Gaar de i Privatskole saa Bestyrerens NAVN opgives.	Vedrørende Værnepligten.				Særlig Angivelse. 1) Døvstumme. 2) Blinde. 3) Idioter.
			Kred.	Løst	Bogst.	Nr.	
180.							
180.							
190.							
190.							
96.							

Denne Rubrik udfyldes af Ejeren eller Viceværten.

Ved 1 Værelses Lejligheder forstås 1 Værelse med Køkken.
Kontorlokaler, som benyttes af et Firma opføres kun som 1 Kontorlokale, selv om der er flere Værelser. Ligesaa med Værksted- og Lagerlokaler.

I Ejendommen findes:

Antal	Den	De ledige
Antal	ledige	Antal
5	Lejligheder	96
1	Beboelseløjligheder med 1 Værelse	2 - 180
4	do. 2 Værelser	2 - 190
	do. 3 - uden Pigekammer	
	do. 3 - med Pigekammer	
	do. 4 - uden Pigekammer	
	do. 4 - med Pigekammer	
	do. 5 -	
	do. 6 -	
	do. 7 -	
	do. 8 -	
	do. med flere end 8 Værelser	
	Butikker	
	Lagerlokaler	
	Kontorlokaler	
	Værkstedlokaler	

udenbys boende Personer
af Ejendommen eller oppebærer

1.
ommende
Land.
ægtig for
udenfor

Anmærkning

Løbe-Nr.:

Gade:

Husnummer:

Hjelmensgade
7

Anmeldelse til Byraadet

Beboerne, samt om Selskaber, Foreninger og Institutioner,
der benytter Lokaler
i den ovennævnte Ejendom.

I Henhold til Lov af 15. Maj 1875 § 21, jfr. § 22 paalægges det under Mulkt af 2 til 50 Kr. vedkommende Gaard- eller Husejer eller den, der repræsenterer ham i Stedet, under sin Haand at udfylde nærværende Skema.

- A. Beboelsesskemaet.** Alle i Ejendommen boende Personer opføres med deres fulde Navn og øvrige i Skemaet forlangte Oplysninger, uanset om de midlertidig er fraværende.
- B. Tillægsskema I.** (Se Bagsiden). Paa dette opføres enhver **udenbys eller i Udlandet boende Person**, der driver selvstændig Erhvervsvirksomhed fra Lokaler i Ejendommen, eller som ejer eller besidder Ejendommen eller har Andel i Indtægterne eller oppebærer anden Afgift af denne. Endvidere opføres **alle Selskaber, Foreninger og Institutioner**, uden Hensyn til hvor de er hjemmehørende, for saa vidt de benytter Lokaler i Ejendommen til Kontor, Udsalg, Værksted eller anden Erhvervsvirksomhed, ejer eller besidder Ejendommen eller oppebærer Afgift af denne.
- B. Tillægsskema II.** (Se Bagsiden). I Ejendomme med Lejligheder eller Lokaler, hvor der drives Forretning, **Haandværk eller anden selvstændig Næringsdrift**, maa Ejeren lade Firmaets Indehaver udfylde dette Skema.
- For saa vidt der ikke er tilstrækkelig Plads paa det tilsendte Skema, ville flere paa Forlangende blive udleverede mellem Kl. 10 og 2 paa Skattekontoret, Raadhusstræde 1, 1ste Sal.
- Skemaet vil blive afhentet 8 Dage efter at det er blevet tilstillet Vedkommende.

Aarhus Byraad, i Oktober 1908.

Ejernes Navn

Niels Jensen

Ejernes Bopæl

Hjelmensgade-7

Optælling

(foretages ved Byraadets Foranstaltning).

Mandken *5*
Kvindeken *6*
Ialt *11* Personer.

Ejernes eller Vinactens Underskrift.

Beboelseskema.

Forhus, Sidehus, Baghus. (Kølder, Stue, 1. Sal o. s. v.)	Samtlige Beboere af begge Køn. Fulde Navn. Ved Børn uden Navn sættes »Dreng« eller »Pige«. (Mellem hver Familie må der helst være en Linies Mellemrum).	Fødselsaar og Dag	Fødeby. Hvis udenfor Danmark, om Vedkommende har Indfødsret.	Stilling i Husstanden (Husfader, Husmoder, Barne, Slægting, Tyende, Logerende).	Rang, Stand og Næringsvej. Stillingen betegnes saaledes, at det kan ses, om Vedkommende er Principal eller Medhjælper, f. Eks. Snekermester, Snekersvend, Lærling o. s. v.	Arbejdsgiverens Navn og Bopæl (forsaavidt De ikke driver selvstændig Virksomhed).	Hvis flyttet i det sidste Aar da tidligere Bopæl her i Byen (1. Sal o. s. v.) Gade og Husnr.	Hvis tilflyttet i det sidste Aar, da hvorfra og hvornaar. By og Dato	Den hellearlige Husleje af Beboelseslejligheden, eller, hvis Husleje ikke betales, da Lejeværdien		Plejebørn. Ved Plejebørn sættes »Ja« i denne Rubrik.	Hvor undervejs de paa denne Liste opførte skolefærdige Børn mellem 6 1/2 og 14 1/2 Aar? Gaae de i en offentlig Skole, maadennes Navn opgives. Gaae de i Privatskole maad Bestyrerens Navn opgives.	Vedrørende Værnepligten.				Særlig Angivelse. 1) Dovstumme. 2) Blinde. 3) Idioter.	
									Krone	Antal Værelser			Kreds	Løst	Begstær	Nr.		
	Hne Enke Nikoline Mari Hansen Loren Andersen Bach	1865 7/11 1875 5/3	Rander	Logemod	Arbejdskarl	Platbanen	Hjelmst. 134 st Hjelmst. 134 st						4	250	9	590		
	Hne Svend Håkanson Hansine Håkanson	1866 1838 23/6 1836	Løng	Husmoder	Arbejdsmand													
1 Sal	Valmer Sørensen Mari Sørensen	1885 7/11 1887 2/2	Aarhus	Husmoder	Sørensen		Sjællandsgade 134 st											
1 Sal	Aage Sørensen Enke Conzeline Olsen	1889 1889 1889 5-10	Aarhus	Husmoder	Barn													
2 Sal	Enke Lilli Morsen	1878 10/7	By	Husmoder														
2 Sal	Martinsine Husborg Laura Husborg	1875 7/6 1881 2/11	Drabrand	Husmoder	Skredder	S. B. Christensen Højstedsvej 10												

Denne Rubrik udfyldes af Ejeren eller Viceværtten.

Ved 1 Værelse Lejligheder forstås 1 Værelse med Køkken. Kontorlokaler, som benyttes af et Firma opføres kun som 1 Kontorlokale, selv om der er flere Værelser. Ligesaa med Værksteds- og Lagerlokaler.

I Ejendommen findes:

Antal indt.	Beboelseslejligheder med 1 Værelse	Dersaf ledige. Antal.	De ledige Lejligheder stillet udlejet til Krooner
1	Beboelseslejligheder med 1 Værelse	X	
6	do. " 2 Værelser	X	
	do. " 3 " uden Pigekammer		
	do. " 3 " med Pigekammer		
	do. " 4 " uden Pigekammer		
	do. " 4 " med Pigekammer		
	do. " 5 "		
	do. " 6 "		
	do. " 7 "		
	do. " 8 "		
	do. med flere end 8 Værelser		
	Butikker		
	Lagerlokaler		
	Kontorlokaler		
	Værkstedlokaler		

Løbe-Nr.:

Gade:

Husnummer:

Hjelmsøgade
9

Anmærkning

Anmeldelse til Byraadet

om

Beboerne, samt om Selskaber, Foreninger og Institutioner,
der benytter Lokaler
i den ovennævnte Ejendom.

I Henhold til Lov af 15. Maj 1875 § 21, jfr. § 22 pålægges det under Mulkt af 2 til 50 Kr. vedkommende Gaard- eller Husejer eller den, der repræsenterer ham i Stedet, under sin Haand at udfylde nærværende Skema.

A. Beboelseskemaet. Alle i Ejendommen boende Personer opføres med deres fulde Navn og øvrige i Skemaet forlangte Oplysninger, uanset om de midlertidig er fraværende.

B. Tillægsskema I. (Se Bagsiden). Paa dette opføres enhver **udenbys eller i Udlandet boende Person**, der driver selvstændig Erhvervsvirksomhed fra Lokaler i Ejendommen eller som ejer eller besidder Ejendommen eller har Andel i Indtægterne eller oppebærer anden Afgift af denne. Endvidere opføres **alle Selskaber, Foreninger og Institutioner**, uden Hensyn til hvor de er hjemmehørende, for saa vidt de benytter Lokaler i Ejendommen til Kontor, Udsalg, Værksted eller anden Erhvervsvirksomhed, ejer eller besidder Ejendommen eller oppebærer Afgift af denne.

B. Tillægsskema II. (Se Bagsiden). I Ejendomme med Lejligheder eller Lokaler, hvor der drives Forretning, Haandværk eller anden selvstændig Næringsdrift, maa Ejeren lade Firmaets Indehaver udfylde dette Skema.

For saa vidt der ikke er tilstrækkelig Plads paa det tilsendte Skema, vilde flere paa Forlangende blive udleverede mellem Kl. 10 og 2 paa Skattekontoret, Raadhusstræde 1, 1ste Sal.

Skemaet vil blive afhentet 8 Dage efter at det er blevet tilstillet Vedkommende.

Aarhus Byraad, i Oktober 1908.

eller anden selvstændig

Privat Bopæl

Optælling

(foretages ved Byraadets Foranstaltning)

Mandkon	2	
Kvindekon	5	
Ialt	7	Personer.

Ejeres Navn

P. Hansen

Ejeres Bopæl

Hjelmsøgade 9

Ejeres eller Viceværts Underskrift.

Beboelseskema.

Forhus, Sidelus, Baghus. (Kjelder, Stue, 1. Sal o. s. v.)	Samtlige Beboere af begge Kon. Fulde Navn. Ved Børn uden Navn sættes »Dreng« eller »Pige«. (Mellem hver Familie maa der helst være en Linies Mellemlum).	Fødselsaar og Dag	Fødeby. Hvis udenfor Danmark, om Vedkommende har Indfødsret.	Stilling i Husstanden (Husfader, Husmoder, Barn, Slægting, Tyende, Løgerende).	Rang, Stand og Næringsvej. Stillingen betegnes saaledes, at det kan ses, om Vedkommende er Principal eller Medhjælper, f. Eks. Snedkermester, Snedkersvend, Lærling o. s. v.	Arbejdsgiverens Navn og Bopæl (forudsat De ikke driver selvstændig Virksomhed).	Hvis flyttet i det sidste Aar da tidligere Bopæl i Byen (d. 1. Novbr. 1907). Gade og Husnr.	Hvis tilflyttet i det sidste Aar da kvorfr. og kvornaar. By og Dato	Den helaarlige Husleje af Beboelseslejligheden, eller, hvis Husleje ikke betales, da Lejeværdien		Plejbørn. Ved Plejbørn sættes »ja« i denne Rubrik.	Hvis underskrevet de paa denne Liste opførte skatteansatte Barne mellem 6 1/2 og 14 1/2 Aar? Gaar de i en offentlig Skole, saa dennes Navn opgives. Gaar de i Privatskole maa Bestyrerens Navn anføres.	Vedrørende Værnepligten. For enhver Mand mellem 20 og 26 Aar (hval enten han er udført som Behovs, Tjenesteyende eller Lagermand) opføres (eller Indfølgingsbevis, Søfartsbog, Værstedsbeskrivelse eller Afbørgingsbog)			Særlig Angivelse. 1) Døvstumme. 2) Blinde. 3) Idioter.
									Krooner	Antal Værelser			Krode	Lagd	Bogstav	
Stuen	Anders Jensen Rosmine Christensen Jensen Lige	1853 1853 1877	Burgårde Brøndt Aarhåus	Hjælpes Hjælpes Hjælpes	Arbejmand	Micirio Hjørshøj Længe Nergade 19			170 2							
1. Sal	Peter Hansin Kirstine Anna Raisa Heldt	1853 1850 1876	Sanderup Lige Aarhåus	Hjælpes Hjælpes Hjælpes	Boeholder	F. E. Schmalfeldt Fabriker Vestergade N. 29			320 4							
2. Sal	Laura Jacobsen	1854	Veile			Telegrafisk Statens			240 3							

Denne Rubrik udfyldes af Ejeren eller Viceværten.

Ved 1 Værelses Lejligheder forstås 1 Værelse med Køkken.
Kontorlokaler, som benyttes af et Firma opføres kun som 1 Kontorlokale, selv om der er flere Værelser. Ligesaa med Værksteds- og Lagerlokaler.

I Ejendommen findes:

Antal indt	Deraf ledige Antal	De ledige Lejligheder sige udleje til Kroer
Beboelseslejligheder med 1 Værelse		
do.	2	Værelser
3	3	uden Pigekammer
do.	3	med Pigekammer
do.	4	uden Pigekammer
do.	4	med Pigekammer
do.	5	
do.	6	
do.	7	
do.	8	
do.	med flere end 8 Værelser	
Butikker		
Lagerlokaler		
Kontorlokaler		
Værkstedslokaler		

Laura Jacobsens Skole Søndergade

udenbys boende Personer
af Ejendommen eller oppebærer

boende
and.
tig for
skat

Anmærkning

eller anden selvstændig

Privat Bopæl

Løbe-Nr.:

Gade:

Husnummer:

Hjelmsøgade
9a

Anmeldelse til Byraadet

om

Beboerne, samt om Selskaber, Foreninger og Institutioner,
der benytter Lokaler
i den ovennævnte Ejendom.

I Henhold til Lov af 15. Maj 1875 § 21, jfr. § 22 pålægges det under Mulkt af 2 til 50 Kr. vedkommende Gaard- eller Husejer eller den, der repræsenterer ham i Stedet, under sin Haand at udfylde nærværende Skema.

A. **Beboelsesskemaet.** Alle i Ejendommen boende Personer opføres med deres fulde Navn og øvrige i Skemaet forlangte Oplysninger, uanset om de midlertidig er fraværende.

B. **Tillægsskema I.** (Se Bagsiden). Paa dette opføres enhver **udenbys eller i Udlandet boende Person**, der driver selvstændig Erhvervsvirksomhed fra Lokaler i Ejendommen, eller som ejer eller besidder Ejendommen eller har Andel i Indtægterne eller oppebærer anden Afgift af denne. Endvidere opføres **alle Selskaber, Foreninger og Institutioner**, uden Hensyn til hvor de er hjemmehørende, for saa vidt de benytter Lokaler i Ejendommen til Kontor, Udsalg, Værksted eller anden Erhvervsvirksomhed, ejer eller besidder Ejendommen eller oppebærer Afgift af denne.

B. **Tillægsskema II.** (Se Bagsiden). I Ejendomme med **Lejligheder eller Lokaler, hvor der drives Forretning, Haandværk eller anden selvstændig Næringsdrift**, maa Ejeren lade Firmaets Indehaver udfylde dette Skema.

For saa vidt der ikke er tilstrækkelig Plads paa det tilsendte Skema, ville flere paa Forlangende blive udleverede mellem Kl. 10 og 2 paa Skattekontoret, Raadhusstræde 1, 1ste Sal.
Skemaet vil blive afhentet 8 Dage efter at det er blevet tilstillet Vedkommende.

Aarhus Byraad, i Oktober 1908.

Optælling

(foretages ved Byraadets Foranstaltning)

Mandkøn 12
Kvindkøn 7
Ialt 19 Personer.

Ejers Navn

H. Regendahl

Ejers Bopæl

Hjelmsøgade 9a

H. Regendahl

Ejers Viceværtens Underskrift.

Beboelseskema.

Forhus, Sidehus, Baghus (Køller, Stue, 1. Sal o. s. v.)	Samtlige Beboere af begge Køn. Fulde Navn. Ved Børn uden Navn sættes »Dreng« eller »Pige«. (Mellem hver Familie maas der helst være en Linies Mellemrum).	Fødselsaar og Dag	Fødeby. Hvis udenfor Danmark, om Vedkommende har Indfødsret.	Stilling i Husstanden (Husfader, Husmoder, Barn, Slægtning, Tyende, Logerende).	Rang, Stand og Næringsvej. Stillingen betegnes saaledes, at det kan ses, om Vedkommende er Principal eller Medhjælper, f. Eks. Snedkermester, Snedkersvend, Lærling o. s. v.	Arbejdsgiverens Navn og Bopæl (forsaaedit De ikke driver selvstændig Virksomhed).	Hvis flyttet i det sidste halv Aar da tidligere her i Byen (1. Novbr. 1900) og Dato	Den hellaarlige Husleje af Beboelseslejligheden, eller, hvis Husleje ikke bestaaes, da Lejeværdien	Plejebørn. Ved Plejebørn sættes »ja« i denne Rubrik.	Hvor undervises de på denne Liste opførte skolefærdige Børn mellem 6 1/2 og 14 1/2 Aar? Gaar de i en offentlig Skole, sæt deres Navn opgivne. Gaar de i Privatskole maas Bestyrerens Navn anføres.	Vedrørende Værnepligten. For enhver Mand mellem 20 og 28 Aar (hvil enten kan or anført som Behøer, Tjenstgænde eller Logerende) opføres (eller Indtægtsbevist, Selskabs- eller Arbejdsløst) opføres.	Særlig Angivelse. 1) Dovstamme 2) Blinde 3) Idioter.
1. Sal	Hans Peter Marius Njendahl	1758	Aarhus	Fader	Lærersvend	Aktuelt Frederiksgade		200 3				
	Hedevig Sofie Emilie Njendahl	1786	Aarhus	Moder								
	Harald Frederik Vilhelm Njendahl	1832	Aarhus	Søn	Karl	Aktuelt					skal ind som Soldat i Foråret.	
	Suse Konstanze Valérie Njendahl	1892	Aarhus	Datter								
	Agnese Helene Sæker Njendahl	1897	Aarhus	Datter							Nørrebrø Byggestole	
2. Sal	Jens Ange Marius Njendahl Hansen	1810	Nørrebrøn	Plejebarn					ja.			
	Frederik Emil Jensen	1819	Nørrebrøn	Plejebarn								
	Immanuel Sørensen	1876	Nørrebrøn	Fader	Blukkemagesvender	Frederiksgade		250 3				
	Johanna Jensen Sørensen	1880	Nørrebrøn	Moder								
	Emilie Mathine Johanne Sørensen	1899	Nørrebrøn	Datter							Nørrebrø Byggestole	
	Eleanora Johanne Marie Sørensen	1900	"	"							"	
	Hans Hartvig Kristian Sørensen	1901	"	Søn							"	
	Jens Boerge Immanuel Sørensen	1904	"	"							"	
Ungvad Tage Harry Sørensen	1905	"	"							"		
Frøde Lauritz Marius Sørensen	1908	"	"							"		
	Seng Andersen	1872	Nyborg	Logerende	Slagtersvend	Aktuelt						
2. Sal	Christian Jensen	1871	Nørrebrøn	Mand	Arbejdsarbejder	N. Rønne Fiskergade		230 3				
	Jacobine Jensen f. Christensen	1895	Nørrebrøn	Kvindemoder								
	Jens Victor Buijgaard Jensen	1878	Nyborg	Logerende	Nybrasil	Waldenvej 19						

Denne Rubrik udfyldes af Ejeren eller Viceværtten.

Ved 1 Værelses Lejlighed forstås 1 Værelse med Køkken. Kontorlokaler, som benyttes af et Firma opføres kun som 1 Kontorlokale, selv om der er flere Værelser. Ligesaas med Værksted- og Lagerlokaler.

I Ejendommen findes:		Antal	Deraf ledige Antal	De ledige Lejligheder uden udfyldte til Krooner
Beboelseslejligheder med 1 Værelse				
do.	2 Værelser			
do.	3 - uden Pigekammer			
do.	3 - med Pigekammer			
do.	4 - uden Pigekammer			
do.	4 - med Pigekammer			
do.	5 -			
do.	6 -			
do.	7 -			
do.	8 -			
do.	med flere end 8 Værelser			
Butikker				
Lagerlokaler				
Kontorlokaler				
Værkstedlokaler				

Se Bagsiden!

Hjelmsøgade
9 B

Anmærkning

Anmeldelse til Byraadet

om

Beboerne, samt om Selskaber, Foreninger og Institutioner,
der benytter Lokaler
i den ovennævnte Ejendom.

I Henhold til Lov af 15. Maj 1875 § 21, jfr. § 22 pålægges det under Mulkt af 2 til 50 Kr. vedkommende Gaard- eller Husejer eller den, der repræsenterer ham i Stedet, under sin Haand at udfylde nærværende Skema.

- A. Beboelsesskemaet.** Alle i Ejendommen boende Personer opføres med deres fulde Navn og øvrige i Skemaet forlangte Oplysninger, uanset om de midlertidig er fraværende.
- B. Tillægsskema I.** (Se Bagsiden). Paa dette opføres enhver udenbys eller i Udlandet boende Person, der driver selvstændig Erhvervsvirksomhed fra Lokaler i Ejendommen, eller som ejer eller besidder Ejendommen eller har Andel i Indtægterne eller oppebærer anden Afgift af denne. Endvidere opføres alle Selskaber, Foreninger og Institutioner, uden Hensyn til hvor de er hjemmehørende, for saa vidt de benytter Lokaler i Ejendommen til Kontor, Udsalg, Værksted eller anden Erhvervsvirksomhed, ejer eller besidder Ejendommen eller oppebærer Afgift af denne.
- B. Tillægsskema II.** (Se Bagsiden). I Ejendomme med Lejligheder eller Lokaler, hvor der drives Forretning, Haandværk eller anden selvstændig Næringsdrift, maa Ejeren lade Firmaets Indehaver udfylde dette Skema.
- For saa vidt der ikke er tilstrækkelig Plads paa det tilsendte Skema, ville flere paa Forlangende blive udleverede mellem Kl. 10 og 2 paa Skattekontoret, Raadhusstræde 1, 1ste Sal.
- Skemaet vil blive afhentet 8 Dage efter at det er blevet tilstillet Vedkommende.

Aarhus Byraad, i Oktober 1908.

Ejernes Navn P. M. Rasmussen

Ejernes Bopæl Hjelmsøgade 9 B

Optælling

(foretages ved Byraadets Foranstaltning)

Mandken 5
Kvindeken 10
Ialt 15 Personer.

Ejernes eller Viceværtens Underskrift.

Beboelseskema.

Forhus, Sidehus, Baghus, (Kælder, Stue, 1. Sal o. s. v.)	Samtlige Beboere af begge Køn. Fulde Navn. Ved Børn uden Navn sættes »Dreng« eller »Pige«. (Mellem hver Familie maa der helst være en Linies Mellemrum).	Fødselsaar og Dag	Fødeby. Hvis udenfor Danmark, om Vedkommende har Indfødsret.	Stilling i Husstanden (Husfader, Husmoder, Barn, Slægting, Tyende, Løgerende).	Rang, Stand og Næringsvej. Stillingen betegnes saaledes, at det kan ses, om Vedkommende er Principal eller Medhjælper, f. Eks. Snedkermester, Snedkersvend, Lærling o. s. v.	Arbejdsgiverens Navn og Bopæl (forsnavidt De ikke driver selvstændig Virksomhed).	Hvis flyttet i det sidste Aar da tidligere Bopæl her i Byen (Gade og Husnr.)	Hvis flyttet i det sidste Aar da tidligere Bopæl her i Byen (Gade og Husnr.)	Den helaarlige Husleje af Beboelseslejligheden, eller, hvis Husleje ikke betales, da Lejeværdien	Plejebørn. Ved Plejebørn sættes »ja« i denne Rubrik.	Hvor undervises de paa denne Liste opførte skolefræmmede Børn mellem 6 1/2 og 14 1/2 Aar? Gaar de i en offentlig Skole, saa sættes Navn og Gaar de i Privatskole saa Bestyrerens Navn sættes	Vedrorende Værnepligten.				Særlig Angivelse. 1) Døvstumme. 2) Blinde. 3) Idioter.
												Kreds	Løst	Reguler	Nr.	
Thuen	Peder Jensen Holst Lena Maria Holst, f. Nisgaard	29/62 15/76	Fødeby Hvidovre Nyløsting H	Husfader Husmoder	Falder ved Jyllinge Kunstmaler	Frederik Holst, Rosenvej Hvidovre	Hvidovre	235	3							
1 Sal	Johanne Marie Hansen f. Berg Margrethe Elisabeth Hansen	2/56 2/79	Halborg Lyngby	Husmoder Enke	Enke			275	3							
Halvdun	Anton Marius Pøfner Marie Pøfner f. Olsen Rosa Antonette Pøfner Georg. Fredrik Pøfner Harbo Pøfner Ellen Margrethe Pøfner	12/75 14/78 12/82 3/114 3/116 9/18	Marsdal Narhø Narhø Narhø Narhø Narhø	Husfader Husmoder Pige Dreng Dreng Pige	Lømand Kaptajn	Harbo Halvby do	do	150								
Kirken	Anne Kirsten Rasmussen f. Jørgensen Anne Marie Rasmussen	7/83 10/83	Nasted Gled	Husmoder Datter	Enke Bogbindersmedhjælper	do L. Rasmussen f. Rasmussen Andsgade 11	Andsgade 30 do	150	2							
2 den Sal	Peder Mortensen Rasmussen Anne Marie Rasmussen f. Møller	12/56 12/58	Skovsø København	Husfader Husmoder	Skipper			275	3							
0. Sal	Georgine Ulrikke Schou	27/48	Halvdun	ugift				50	1							

Denne Rubrik udfyldes af Ejeren eller Viceværtten.

Ved 1 Værelse Lejligheder forstås i Værelse med Køkken.
Kontorlokaler, som benyttes af et Firma opføres kun som 1 Kontorlokale, selv om der er flere Værelser. Ligesaa med Værksted- og Lagerlokaler.

I Ejendommen findes:

Antal ialt	Dersel ledige Antal.	De ledige Lejligheder uldt udlejet til Kroner
1		Beboelseslejligheder med 1 Værelse
2		do. » 2 Værelser
1		do. » 3 — uden Pigekammer
2		do. » 3 — med Pigekammer
		do. » 4 — uden Pigekammer
		do. » 4 — med Pigekammer
		do. » 5 —
		do. » 6 —
		do. » 7 —
		do. » 8 —
		do. med flere end 8 Værelser
		Butikker
		Lagerlokaler
		Kontorlokaler
		Værkstedlokaler

udenbys boende Personer
Ejendommen eller oppebærer

Løbe-Nr.:

Gade:

Husnummer:

Hjelmsøgade
11

Anmærkning

Anmeldelse til Byraadet

om

Beboerne, samt om Selskaber, Foreninger og Institutioner,
der benytter Lokaler
i den ovennævnte Ejendom.

I Henhold til Lov af 15. Maj 1875 § 21, jfr. § 22 pålægges det under Mulkt af 2 til 50 Kr. vedkommende Gaard- eller Husejer eller den, der repræsenterer ham i Stedet, under sin Haand at udfylde nærværende Skema.

A. **Beboelsesskemaet.** Alle i Ejendommen boende Personer opføres med deres fulde Navn og øvrige i Skemaet forlangte Oplysninger, uanset om de midlertidig er fraværende.

B. **Tillægsskema I.** (Se Bagsiden). Paa dette opføres enhver **udenbys eller i Udlandet boende Person**, der driver selvstændig Erhvervsvirksomhed fra Lokaler i Ejendommen, eller som ejer eller besidder Ejendommen eller har Andel i Indtægterne eller oppebærer anden Afgift af denne. Endvidere opføres **alle Selskaber, Foreninger og Institutioner**, uden Hensyn til hvor de er hjemmehørende, for saa vidt de benytter Lokaler i Ejendommen til Kontor, Udsalg, Værksted eller anden Erhvervsvirksomhed, ejer eller besidder Ejendommen eller oppebærer Afgift af denne.

B. **Tillægsskema II.** (Se Bagsiden). I Ejendomme med Lejligheder eller Lokaler, hvor der drives Forretning, Haandværk eller anden selvstændig Næringsdrift, maa Ejeren lade Firmaets Indehaver udfylde dette Skema.

For saa vidt der ikke er tilstrækkelig Plads paa det tilsendte Skema, vilde flere paa Forlangende blive udleverede mellem Kl. 10 og 2 paa Skattekontoret, Raadhusstræde 1, 1ste Sal.
Skemaet vil blive afhentet 8 Dage efter at det er blevet tilstillet Vedkommende.

Aarhus Byraad, i Oktober 1908.

Ejernes Navn

P. P. Jensen

Ejernes Bopæl

Ejeren af Fehlbjergs - Mønstergade

Optælling

(foretages ved Byraadets Foranstaltning)

Mandkon 14
Kvindekon 7 8
Ialt 21 Personer.

C. F. Jensen

Ejernes eller Viceordførers Underskrift.

Beboelseskema.

Forhus, Sidehus, Baghus (Kælder, Stue, 1. Sal o. s. v.)	Samtlige Beboere af begge Kon. Fulde Navn. Ved Børn uden Navn sættes »Dreng« eller »Pige« (Mellem hver Familie maa der helst være en Linies Mellemrum).	Fødselsaar og Dag	Fødeby. Hvis udenfor Danmark, om Vedkommende har Indfødsret.	Stilling i Husstanden (Husfader, Husmoder, Barn, Slægtning, Tyende, Logerende).	Rang, Stand og Næringsvej. Stillingen betegnes saaledes, at det kan ses, om Vedkommende er Principal eller Medhjælper, f. Eks. Snedkermester, Snedkersvend, Lærling o. s. v.	Arbejdsgeberens Navn og Bopæl (forsaa vidt De ikke driver selvstændig Virksomhed).	Hvis Byen i det sidste af de tidligere Beboere i Byen (Novbr. 1870) Gade og Husnr.	Den helaarlige Husleje af Beboelseslejligheden, eller, hvis Husleje ikke betales, da Lejeværdien	Plejebørn. Ved Plejebørn sættes »ja« i denne Rubrik.	Hvor undervises de paa denne Liste opførte skoleferende Børn mellem 6 1/2 og 14 1/2 Aar? Gaar de i en offentlig Skole, om de gaaer i Privatskole om Bestyrerens Navn udføres.	Vedrørende Værnepligt.				Særlig Angivelse. 1) Dovstumme. 2) Blinde. 3) Idioter.		
											Konv.	Antal Værelser	Kreds	Lag		Regter	Nr.
1. Sal.	Lars Nicolaj Antons Frederiksen	1870	Vorhus	Husfader	Maler.			300	3								
"	Mari Thieskin	1876	Sallborg	Husmoder													
"	Hans Potteblau	1897	do	Barn													
"	Anders Petersen	1839	Hassens	Logerende	Ans. Gyngeskovvej												
"	Ejner Hans Christen Hansen	1892	Bompe	Lærling	Maleri	Næstvedvej											
1. Sal.	Mari Christine Skille	1835	Landbjerg	Husmoder	Ans. Bønnemosevej			100	2								
	Mari Christine Hansen	1865	Hassens	Logerende	Ans. Bønnemosevej			108	1								
2. Sal	Ole Peter Julius Petersen	1869	Melbyvej	Husfader	Vinstyger			210	2								
"	Maren Petersen	1868	Vejlby	Husmoder													
"	Ludvig Poul Rasmussen	1893	Aarhus	Barn	Indskolelærling												
"	Kirsten Rasmussen	1875	Vejlby	Logerende	Karstnervej												
"	Ludvig Christian Petersen	1887	Hindø	Indskolelærling				130	1								
3. Sal	Mathilde Kristine Sidsel	1858	Silkeborg	Husmoder				290	3								
"	Kirsten Andersen	1890	Haste	Tyende													
"	Clara Mikkelens Rasmussen	1877	Algod	Logerende	Ans. Bønnemosevej												
"	Erik Gunnar Oraae	1887	Hassens	Indskolelærling													
"	Mikkel Peter Jensen	1873	Spring Sø	Husfader	Indskolelærling			220	3								
"	Anna Johanne Elisabeth	1865	Lyng	Husmoder													
"	Rasmus Anton	1891	Aarhus	Barn	Formidling												
"	Hans Christian	1894	"	"													
"	Viggo Michael	1896	"	"													
"	Silkeborg Strand	1890	"	"													

Denne Rubrik udfyldes af Ejeren eller Viceværten.

Ved 1 Værelses Lejlighed forstås 1 Værelse med Køkken. Kontorlokaler, som benyttes af et Firma opføres kun som 1 Kontorlokale, selv om der er flere Værelser. Ligesaa med Værksted- og Lagerlokaler.

I Ejendommen findes:

Antal indt.	Deraf ledige Antal.	De ledige Lejligheder indeholdende til Konv.
Beboelseslejligheder med 1 Værelse		
do.	2	Værelser
do.	3	uden Pigekammer
do.	3	med Pigekammer
do.	4	uden Pigekammer
do.	4	med Pigekammer
do.	5	
do.	6	
do.	7	
do.	8	
do.	med flere end 8 Værelser	
Butikker		
Lagerlokaler		
Kontorlokaler		
Værkstedlokaler		

Handelskammeret

102

290

220

Handelskammeret

udenbys boende Personer
Ejendommen eller opbeholder

Anmærkning

Løbe-Nr.:

Gade:

Husnummer

Hjelmsøgade
11a

Anmeldelse til Byraadet

om

Beboerne, samt om Selskaber, Foreninger og Institutioner,

der benytter Lokaler

i den ovennævnte Ejendom.

I Henhold til Lov af 15. Maj 1875 § 21, jfr. § 22 pålægges det under Mulkt af 2 til 50 Kr. vedkommende Gaard- eller Husejer eller den, der repræsenterer ham i Stedet, under sin Haand at udfylde nærværende Skema.

A. Beboelsesskemaet. Alle i Ejendommen boende Personer opføres med deres fulde Navn og øvrige i Skemaet forlangte Oplysninger, uanset om de midlertidig er fraværende.

B. Tillægsskema I. (Se Bagsiden). Paa dette opføres enhver udenbys eller i Udlandet boende Person, der driver selvstændig Erhvervsvirksomhed fra Lokaler i Ejendommen, eller som ejer eller besidder Ejendommen eller har Andel i Indtægterne eller opbeholder anden Afgift af denne. Endvidere opføres alle Selskaber, Foreninger og Institutioner, uden Hensyn til hvor de er hjemmehørende, for saa vidt de benytter Lokaler i Ejendommen til Kontor, Udsalg, Værksted eller anden Erhvervsvirksomhed, ejer eller besidder Ejendommen eller opbeholder Afgift af denne.

B. Tillægsskema II. (Se Bagsiden). I Ejendomme med Lejligheder eller Lokaler, hvor der drives Forretning, Haandværk eller anden selvstændig Næringsdrift, må Ejeren lade Firmaets Indehaver udfylde dette Skema. For saa vidt der ikke er tilstrækkelig Plads paa det tilsendte Skema, ville flere paa Forlangende blive udleverede mellem Kl. 10 og 2 paa Skattekontoret, Raadhusstræde 1, 1ste Sal.

Skemaet vil blive afhentet 8 Dage efter at det er blevet tilstillet Vedkommende.

Aarhus Byraad, i Oktober 1908.

Ejers Navn

C. F. Sørensen

Ejers Bopæl

Hjelmsøgade 11a

Optælling

(foretages ved Byrådets Foranstaltning)

Mandkøn 15
Kvindkøn 10
Ialt 25 Personer.

C. F. Sørensen

Ejers eller Viceejers Underskrift.

Beboelseskema.

Forhus, Sidehus, Baghus, (Kreder, Stue, 1. Sal o. s. v.)	Samtlige Beboere af begge Køn. Fulde Navn. Ved Børn uden Navn sættes »Dreng« eller »Pige«. (Mellem hver Familie maa der helst være en Linies Mellemrum).	Fødselsaar og Dag	Fødeby. Hvis udenfor Danmark, om Vedkommende har Indfødsret.	Stilling i Husstanden (Husfader, Husmoder, Barn, Slægtning, Tyende, Løgerende)	Rang, Stand og Næringsvej. Stillingen betegnes saaledes, at det kan ses, om Vedkommende er Principal eller Medhjælper. I Eks. Snedkermester, Snedkersvend, Lærling o. s. v.	Arbejdsgiverens Navn og Bopæl (forudsat De ikke driver selvstændig Virksomhed).	Hvis flyttet i det sidste Aar, da tidligere Bopæl her i Byen (d. 1ste Novbr. 1907). Gade og Hus-Nr.	Hvis tilflyttet Byen i det sidste Aar, da hvorfra og hvornaar. By og Dato	Den hellearlige Husleje af Beboelseslejligheden, eller, hvis Husleje ikke betales, da Lejeværdien		Plejebørn. Ved Plejebørn sættes sja i denne Rubrik.	Hvor undervejs da den denne Lige opførte skønnede Børn mellem 6 1/2 og 14 1/2 Aar? Gaar de i en offentlig Skole, saa denes Navn opgives. Gaar de i Privatskole saa Bostyrerens Navn opgives.	Vedørende Værnepligt-n.				Særlig Angivelse. 1) Døvstumme. 2) Blinde. 3) Idioter.
									Kroner	Antal Værelser			Kreds	Lag	Dagpart	Nr.	
	Lauget Julius Nyeland Hansine Christensen	22/12/57 24/07/07	Torshøj Hvidovre	Ugift Husbønderinde			nej nej	nej nej	500/4								
1 Sal.	Johann Anton Pedersen Else Marie Pedersen Valdemar Pedersen Anna Augusta Pedersen Thomas Naccho Pedersen	5/38 14/49 28/72 25/90 12/94	Frambo Liding Frambo Aarhus Aarhus	Husfader Husmoder Søn Datter Søn	Snedkervend Kontrollør		nej nej	nej nej	220/3								
2. Sal	Jens Peter Jensen Anne Marie Jensen Jens Jensen	13/65 15/66 19/95	Holstebro Korsy Aarhus	Fader Moder Søn	Arbejdsmand		nej nej	nej nej	190/3								
1 Sal	Johan Nilsen Møller	11/27	Jens	Løgerende	Tandker		nej	nej	75/1								
3 Sal	Jens Hansen Lauge Marie Christine Hansen Astrid Hansen Arth. Hans Arth. Hansen Bjerner Emil Hansen Helga Emilie Christine Hansen Sigurd Praav Solger Løbe	2/66 14/76 28/99 3/101 22/102 24/104 24/107 19/108	Sønders Vejle Silkeborg Silkeborg Silkeborg Aarhus Aarhus	Fader Moder Datter Søn Søn Datter Kv. Kv.	Bøker Kontrollør Kv. Kv. Kv. Kv. Kv. Kv. Kv.		nej nej	nej nej	280/4								
4 Sal.	Nikkel Jensen Kette Birthe Kjerstine Jensen Kette Jenny Leta Jensen Kette Anne Marie Jensen Kette Leta Lové Jensen Kette	26/1137 11/1107 17/1113 11/1146 11/1148	Aidt Horslev Aarhus Aarhus Aarhus	Fader Moder Datter Datter Søn	Aldomsind Kv. Kv. Kv. Kv.		nej nej	nej nej	180/2								
4 Sal	Toul Edmund Nielsen	25/80	Helsingør	Løgerende	Musiker		nej	nej	65/1								

Denne Rubrik udfyldes af Ejeren eller Viceværtten.

Ved 1 Værelses Lejligheder forstås 1 Værelse med Køkken. Kontorlokaler, som benyttes af et Firma opføres kun som 1 Kontorlokale, selv om der er flere Værelser. Ligesaa med Værksted- og Lagerlokaler.

I Ejendommen findes:

Antal ialt	Dersel ledige Antal	De ledige Lejligheder sidst udfyldt til Kroner
Beboelseslejligheder med 1 Værelse		
1	do.	2 Værelser
	do.	3 — uden Pigekammer
4	do.	3 — med Pigekammer
	do.	4 — uden Pigekammer
	do.	4 — med Pigekammer
	do.	5 —
	do.	6 —
	do.	7 —
	do.	8 —
	do.	med flere end 8 Værelser
1	Butikker	
	Lagerlokaler	
	Kontorlokaler	
	Værkstedlokaler	

Fins
4 571 1/2 5
4 230 a. 337

Løbe-Nr.:

Gade:

Husnummer:

Hjelmensgade
15

Anmærkning

Anmeldelse til Byraadet

om

Beboerne, samt om Selskaber, Foreninger og Institutioner,

der benytter Lokaler

i den ovennævnte Ejendom.

I Henhold til Lov af 15. Maj 1875 § 21, jfr. § 22 pålægges det under Mulkt af 2 til 50 Kr. vedkommende Gaard- eller Husejer eller den, der repræsenterer ham i Stedet, under sin Haand at udfylde nærværende Skema.

A. Beboelsesskemaet. Alle i Ejendommen boende Personer opføres med deres fulde Navn og øvrige i Skemaet forlangte Oplysninger, uanset om de midlertidig er fraværende.

B. Tillægsskema I. (Se Bagsiden). Paa dette opføres enhver udenbys eller i Udlandet boende Person, der driver selvstændig Erhvervsvirksomhed fra Lokaler i Ejendommen, eller som ejer eller besidder Ejendommen eller har Andel i Indtægterne eller opbeholder anden Afgift af denne. Endvidere opføres alle Selskaber, Foreninger og Institutioner, uden Hensyn til hvor de er hjemmehørende, for saa vidt de benytter Lokaler i Ejendommen til Kontor, Udsalg, Værksted eller anden Erhvervsvirksomhed, ejer eller besidder Ejendommen eller opbeholder Afgift af denne.

B. Tillægsskema II. (Se Bagsiden). I Ejendomme med Lejligheder eller Lokaler, hvor der drives Forretning, Haandværk eller anden selvstændig Næringsdrift, maa Ejeren lade Firmaets Indehaver udfylde dette Skema.

For saa vidt der ikke er tilstrækkelig Plads paa det tilsendte Skema, ville flere paa Forlangende blive udleverede mellem Kl. 10 og 2 paa Skattekontoret, Raadhusstræde 1, 1ste Sal.

Skemaet vil blive afhentet 8 Dage efter at det er blevet tilstillet Vedkommende.

Aarhus Byraad, i Oktober 1908.

Ejers Navn

J. Christensen

Ejers Bopæl

Brandstræde nr. Løjten

Ejers eller Viceejers Underskrift.

Chr. Christensen Viceejers

Optælling

(foretages ved Byraadets Foranstaltning)

Mandken 6.

Kvindekøn 5.

Ialt... 11. Personer.

k eller anden selvstændig

Privat Bopæl

Hjelmensgade 11^a

en.
ken.
autorlokale,
gerlokaler.

De ledige
Lejligheder
skal udfyldes
til Krone

Beboelseskema.

Forhus, Sidehus, Baghus. (Kølder, Stue, 1. Sal o. s. v.)	Samtlige Beboere af begge Kon. Fulde Navn. Ved Børn uden Navn sættes »Dreng« eller »Pige«. (Mellem hver Familie maa der helst være en Linies Mellemrum).	Fødselsaar og Dag	Fødeby. Hvis udenfor Danmark, om Vedkommende har Indfødsret.	Stilling i Husstanden (Husfader, Husmoder, Barn, Slægtning, Tyende, Logerende).	Rang, Stand og Næringsvej. Stillingen betegnes saaledes, at det kan ses, om Vedkommende er Principal eller Medhjælper, f. Eks. Smedkæmster, Smedker-svend, Lærling o. s. v.	Arbejdsgiverens Navn og Bopæl (forssaviddt De ikke driver selvstændig Virksomhed).	Hvis flyt i det sidste da tidligere her i Byen (Novbr. 1910) Gade og Husnr.	tilflyttet i det sidste da hvorfra hvornaar og Dato	Den helaarlige Husleje af Beboelseslejligheden, eller, hvis Husleje ikke betales, da Lejeværdien		Plejebørn. Ved Plejebørn sættes »ja« i denne Rubrik.	Hvor undervises de paa denne Liste opførte skolefræmrede Børn mellem 6 1/2 og 14 1/2 Aar? Gaar de i en offentlig Skole, som dennes Navn opføres. Gaar de i Privatskole maa Bestyrerens Navn anføres.	Vedrørende Værnepligten. For enhver Mand mellem 20 og 28 Aar (hval enten han er anført som Behovs, Tjenesttyende eller Logerende) opføres (efter Indtægtsbevis, Søfartsbog, Forstærkningspapir eller Afregningsbog).				Særlig Angivelse. 1) Døvstumme. 2) Blinde. 3) Idioter.
									Kroner	Antal Værelser			Kreds	Luft	Bogstav	Nr.	
1 ^{ste} Sal	Christian Christensen	25/9 1874	Lerri	Mand	Arbejdsmand	Otto Mønsted	Hjølms	12	260	3			4	230	V	508	
	Nitte Kirstine Christensen	31/1 1876	Torp	Kvinde													
	Nilly Karen Kirstine Christensen	1/9 1899	Torp	Barn													
	Axel Mannus Christensen	19/12 1903															
	And H. Christen Christensen	6/6 1907															
	Niels Jensen	15/1 1887	Nakshov	Logerende	Madlavemaker	De Farnum Jensen											
1 ^{ste} Sal	Marie Jakobsen	1/1 1844	Vildbånd	Enke	Pens.		Ch...										
	Marie Jakobsen	17/1 1851	Odense	Datter													
	Peder Marius Aagaard	12/8 186	Korsør	Logerende	Tømrersvend	Bjerggaard Christian											
	Lars Jørgensen	11/1 1860	Hjølms	Mand	Arbejdsmand	Løkked	Hjølms		220	3							
	Anne Kristine Jørgensen	28/3 1860	Hjølms	Kvinde													

Denne Rubrik udfyldes af Ejeren eller Viceværten.

Ved 1 Værelses Lejligheder forstås 1 Værelse med Køkken. Kontorlokaler, som benyttes af et Firma opføres kun som 1 Kontorlokale, selv om der er flere Værelser. Ligesa med Værksted- og Lagerlokaler.

I Ejendommen findes:

Antal ialt	Deraf ledige. Antal.	De ledige Lejligheder nicht udlejte til Kroer
Booelseslejligheder med 1 Værelse		
		• 2 Værelser
3		do. • 3 — uden Pigekammer
		do. • 3 — med Pigekammer
		do. • 4 — uden Pigekammer
		do. • 4 — med Pigekammer
		do. • 5 —
		do. • 6 —
		do. • 7 —
		do. • 8 —
		do. med flere end 8 Værelser
		Butikker
		Lagerlokaler
		Kontorlokaler
		Værkstedlokaler

Nørre Bro

Utgangspolit

udenbys boende Personer
Ejendommen eller oppebærer

Løbe-Nr.:

Gade:

Husnummer:

Hjelmensgade
113

Anmærkning

Anmeldelse til Byraadet

om

Beboerne, samt om Selskaber, Foreninger og Institutioner,
der benytter Lokaler
i den ovennævnte Ejendom.

I Henhold til Lov af 15. Maj 1875 § 21, jfr. § 22 pålægges det under Mulkt af 2 til 50 Kr. vedkommende Gaard- eller Husejer eller den, der repræsenterer ham i Stedet, under sin Haand at udfylde nærværende Skema.

A. Beboelsesskemaet. Alle i Ejendommen boende Personer opføres med deres fulde Navn og øvrige i Skemaet forlangte Oplysninger, uanset om de midlertidig er fraværende.

B. Tillægsskema I. (Se Bagsiden). Paa dette opføres enhver udenbys eller i Udlandet boende Person, der driver selvstændig Erhvervsvirksomhed fra Lokaler i Ejendommen, eller som ejer eller besidder Ejendommen eller har Andel i Indtægterne eller oppebærer anden Afgift af denne. Endvidere opføres alle Selskaber, Foreninger og Institutioner, uden Hensyn til hvor de er hjemmehørende, for saa vidt de benytter Lokaler i Ejendommen til Kontor, Udsalg, Værksted eller anden Erhvervsvirksomhed, ejer eller besidder Ejendommen eller oppebærer Afgift af denne.

B. Tillægsskema II. (Se Bagsiden). I Ejendomme med Lejligheder eller Lokaler, hvor der drives Forretning, Haandværk eller anden selvstændig Næringsdrift, maa Ejeren lade Firmaets Indehaver udfylde dette Skema.

For saa vidt der ikke er tilstrækkelig Plads paa det tilsendte Skema, ville flere paa Forlangende blive udleverede mellem Kl. 10 og 2 paa Skattekontoret, Raadhusstræde 1, 1ste Sal.

Skemaet vil blive afhentet 8 Dage efter at det er blevet tilstillet Vedkommende.

Aarhus Byraad, 1 Oktober 1908.

Optælling

(foretages ved Byraadets Foranstaltning).

Mandkøn	14	
Kvindkøn	13	
Ialt	27	Personer.

Ejernes Navn

N. B. Hansen

Ejernes Bopæl

Niinegade 36-I

Ejernes eller Viceensens Underskrift.

C. F. Sørensen

Beboelseskema.

Forhus, Sidehus, Baghus, (Kælder, Stue, 1. Sal o.s.v.)	Samtlige Beboere af begge Køn. Fulde Navn. Ved Børn uden Navn sættes »Dreng» eller »Pige». (Mellem hver Familie maa der helst være en Linies Mellemrum).	Fødselsaar og Dag	Fødeby. Hvis udenfor Danmark, om Vedkommende har Indfødsret.	Stilling i Husstanden (Husfader, Husmoder, Barn, Slægtning, Tyende, Logerende).	Rang, Stand og Næringsvej. Stillingen betegnes sædvanligt at det kan ses, om Vedkommende er Principal eller Medhjælper, f. Eks. Sneedermester, Sneedkersvend, Lærling o.s.v.	Arbejdsgiverens Navn og Bopæl (forsnavidt De ikke driver selvstændig Virksomhed).	Hvis flyttet i det sidste da tidligere her i Byen (her i Byen (Novbr. 1901) Gade og Husnr.
1 ^{ste} Sal	Alfred Harnis Thomsen	28/8/73	Skablinet	Fader	Fysbider	Ting- og Arskæder	
	Mikhael Thomsen	23/8/05	Shands	Moder			
	Rasmus Karl Thomsen	12/2/89	Sarhús	Barn			
	Kristjan Johansen Thomsen	14/1/90	Sarhús	Barn			
	Valdemar Rijnholt Thomsen	15/1/90	Sarhús	Barn			
	Ragnar Wist	19/2/1884	Norje (Hoye)	Sømand	Hornmagerevni	Georg Pedersen Guldmejd. 29	Amaliegade
2 ^{de} Sal	Christian Friedrich Joensen	1/6/64	Jústroye	Fader	Tourensmand		
	Emma Kristine Joensen	2/8/68	Elsted	Moder			
	Jenny Pida Joensen	13/8/88	Skibus	Datter			
	Karoline	1/10/90		Sølv	Meesterling		
	Elsie Marie	2/10/93		Sølv			
	Kristjan	12/2/95		Barn			
	Alfred	3/3/98					
	Karoline Marie Johanne Joensen	27/10/04					
	Ellen Margarete	23/1/06					
3 ^{de} Sal	Rasmus Karl Jensen	25/10/71	Slatved	Fader	Arbejdsmand		
	Eleonora Rosalie Jensen	15/12/75	Nobenhavn	Moder			
	Karla Gertrud Jensen	23/1/77		Barn			
	Olga Valdemar Jensen	14/7/07	Sarhús	Barn			
	Levend Alfred Larsen	15/1/06	Sarhús	Plejebarn			
4 ^{de} Sal	Johanne Emilie Nyholm f. Wick	21/12/86	Nygaard	Hjemsinde			
	Sophie Karoline Nyholm	27/11/88	Nygaard	Datter	Telegrafist		
5 ^{de} Sal	Rasmus Lars Pedersen	21/1/70	Silballe	Fader	Arbejdsmand		
"	Kenneth Louise Wilhelmine Pedersen	29/4/74	Ulboeg	Moder			
"	Jens Kristjan Henrik Knud Pedersen	10/12/76	Sarhús	Barn			
"	Mikkel Jørgen-Larsen	27/7/78	Sarhús				
"	Anne Magrethe Louise	23/3/99	Sarhús				

Tilflyttet i det sidste da hvornår og dato	Den helaarlige Husleje af Beboelseligheden, eller, hvis Husleje ikke betales, da Lejeværdien		Plejebørn. Ved Plejebørn sættes »Ja» i denne Rubrik.	Hvis undervejs de på denne Liste opførte skattefrie børn mellem 6 1/2 og 14 1/2 Aar? Gaar de i en offentlig Skole, ellers demnes NAVN opgives. Gaar de i Privatskole maa Bestyrerens NAVN opgives.	Vedvarende Værnepligten. For enhver Mand mellem 30 og 35 Aar (hvis enten han er uanset som Behov, Tjenestgjælder eller Logerende) opføres (efter Indbudspligten, Selskabs, Forsterknings- eller Afregningsloven)				Særlig Angivelse. 1) Døvsdumme 2) Blinde 3) Idioter.
	Kroner	Antal Værelser			Kode	Langt	Dagligt	Nr.	
	380	2			4	230	V	222	
		4							
		4							
	200	2							
	275								
	275	3							

Denne Rubrik udfyldes af Ejeren eller Viceværtten.

Ved 1 Værelse Lejligheder forstås 1 Værelse med Køkken. Kontorlokaler, som benyttes af et Firma opføres kun som 1 Kontorlokale, selv om der er flere Værelser. Ligesaa med Værksted- og Lagerlokaler.

I Ejendommen findes:

Antal ialt	Deraf ledige Antal	De ledige Lejligheder ikke udfyldt til Kroner
		Beboelseligheder med 1 Værelse
1		do. " 2 Værelser
		do. " 3 " uden Pigekammer
4		do. " 3 " med Pigekammer
		do. " 4 " uden Pigekammer
		do. " 4 " med Pigekammer
		do. " 5 "
		do. " 6 "
		do. " 7 "
		do. " 8 "
		do. med flere end 8 Værelser
		Butikker
		Lagerlokaler
		Kontorlokaler
		Værkstedlokaler

Se Bagsiden!

