

St. 6600

Oppl. 11

1885 - 1953

1911

11 089

Erhvervsarkivet

04763

Folkeregistret

604

1885 - 1953

1911

Skattemandtalister

Frederiks Allé



8022905171

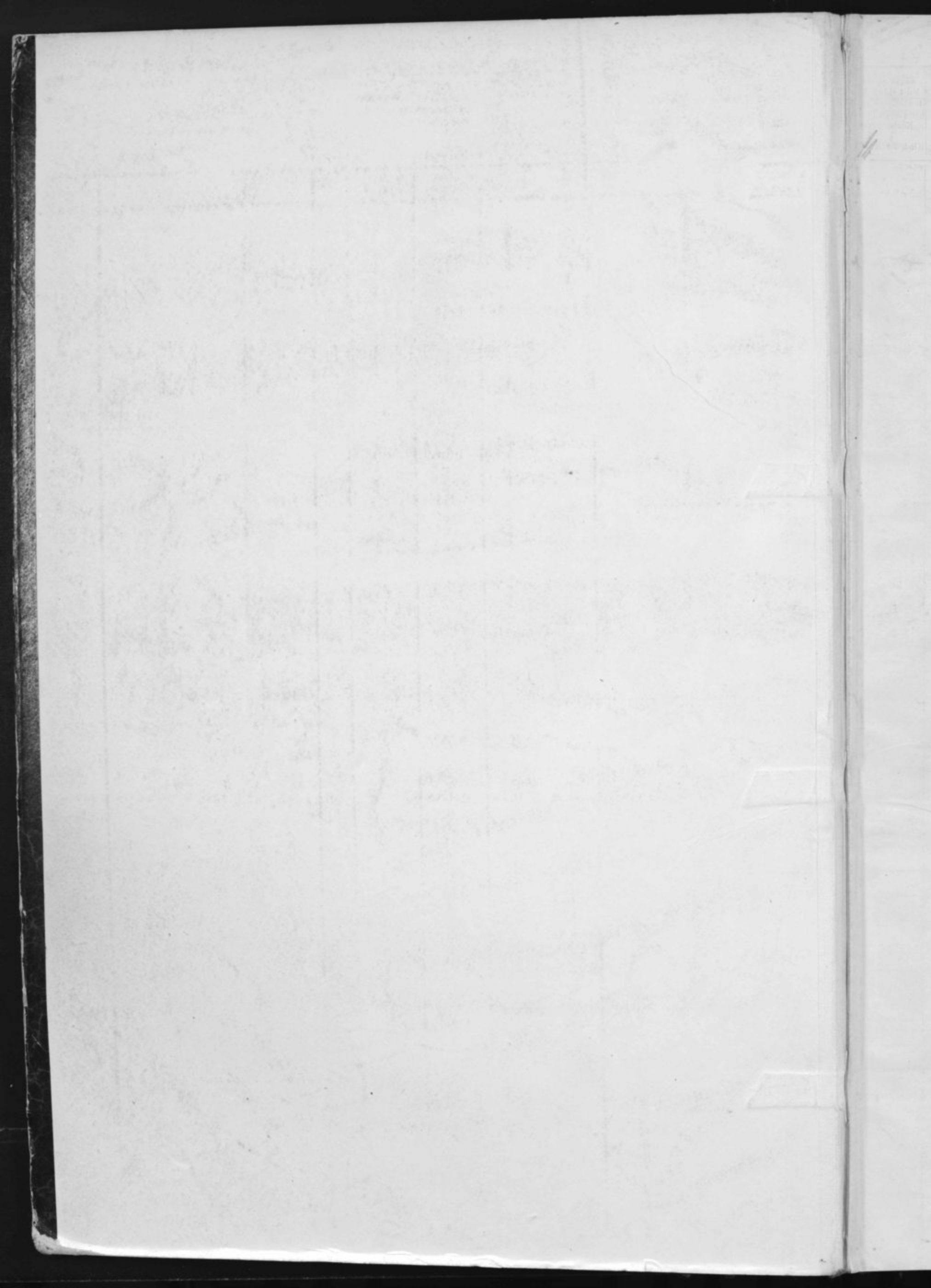

Løbe-Nr.:

Gade:

Husnummer:

Fr. Alle

22

Anmeldelse til Byraadet

om

Beboerne, samt om Selskaber, Foreninger og Institutioner,
der benytter Lokaler
i den ovennævnte Ejendom.

I Henhold til Lov af 15. Maj 1875 § 21, jfr § 22 paalægges det under Mulkt af 2 til 50 Kr. vedkommende Gaard- eller Husejer eller den, der repræsenterer ham i Stedet, under sin Haand at udfylde nærværende Skema.

A. Beboelsesskemaet. Alle i Ejendommen boende Personer opføres med deres fulde Navn og øvrige i Skemaet forlangte Oplysninger uanset om de midlertidig er fraværende.

B. Tillægsskema I. (Se Bagsiden). Paa dette opføres enhver **udenbys eller i Udlandet boende Person**, der driver selvstændig Erhvervsvirksomhed fra Lokaler i Ejendommen, eller som ejer eller besidder Ejendommen eller har Andel i Indtægterne eller oppebærer anden Afgift af denne. Endvidere opføres **alle Selskaber, Foreninger og Institutioner**, uden Hensyn til hvor de er hjemmehørende, for saa vidt de benytter Lokaler i Ejendommen til Kontor, Udsalg, Værksted eller anden Erhvervsvirksomhed, ejer eller besidder Ejendommen eller oppebærer Afgift af denne.

B. Tillægsskema II. (Se Bagsiden). I Ejendomme med Lejligheder eller Lokaler, hvor der drives Forretning, Haandværk eller anden selvstændig Næringsdrift, maa Ejeren lade Firmaets Indehaver udfylde dette Skema.

For saa vidt der ikke er tilstrækkelig Plads paa det tilsendte Skema, ville flere paa Forlangende blive udleverede mellem Kl. 10 og 2 paa Skattekontoret, Raadhusstræde 1, 1ste Sal.

Skemaet vil blive afhentet 8 Dage efter, at det er blevet tilstillet Vedkommende.

Aarhus Byraad, i Oktober 1911.

Optælling
(foretages ved Byraadets Foranstaltning)

Mandken	2
Kvindekø	3
Ialt	5 Personer.

Ejernes Navn

J. Chr. Nielsen

Ejernes Bopæl

Fr. Alle 22

Ejernes eller Viseværtens Underskrift.

J. Chr. Nielsen

Beboelseskema.

Forhus, Sidehus, Baghus (Køler, Stue, 1. Sal o. s. v.)	Samtlige Beboere af begge Kon. Fulde Navn. Ved Børn uden Navn sættes »Dreng« eller »Pige«. (Mellem hver Familie maa der helst være en Linies Mellemrum).	Fødselsaar og dag.	Fødeby. Hvis udenfor Danmark, om Vedkommende har Indfødsret.	Stilling i Husstanden. (Husfader, Husmoder, Barn, Slegtning, Tyende, Logerende).	Rang, Stand og Næringsvej. Stillingen betegnes saaledes, at det kan ses, om Vedkommende er Principal eller Medhjælper, f. Eks. Snedkermester, Snedkervend, Lærling o. s. v.	Arbejdsgiverens Navn og Bopæl (foraavdi! De ikke driver selvstændig Virksomhed).	Hvis flyttet i det sidste Aar, da tidligere Bopæl her i Byen (d. 1. Novbr. 1910). Gade og Hus-Nr.	Hvis tilflyttet Byen i det sidste Aar, da hvorfra og hvornaar. By og Dato.	Den holaarlige Husleje af Beboelseslejligheden, eller, hvis Husleje ikke betales, da Lejeværdien		Plejehorn. Ved Plejebørn sættes »ja« i denne Rubrik.	Hvis undervisen de paa denne Liste opførte skolefremvoksne Børn mellem 6 1/2 og 14 1/2 Aar? Gaa de i en offentlig Skole, om de har Sava optaget. Gaa de i Privatskole, om Bestyrerens Navn anføres.	Vedrørende Værnepligten.				Særlig Angivelse. 1) Dovstumme. 2) Blinde. 3) Idioter.	
									Kroner	Antal Værelser			Kreds	Legel	Bogstav	Nr.		
	<i>Søren Christian Nielsen</i>	<i>24/11 1884</i>	<i>Hjallerup</i>	<i>Husfader</i>	<i>Indtægtsbyrået</i>													
	<i>Mari Elisabeth Nielsen</i>	<i>2/12 1875</i>	<i>Holene</i>	<i>Husmoder</i>														
	<i>Herman Bondt-Nielsen</i>	<i>2/12 1875</i>	<i>Holene</i>	<i>Barn</i>														
	<i>Peter Nielsen</i>	<i>24/11 1881</i>	<i>Holene</i>	<i>Boyskole</i>			<i>H. Vindsgade 10</i>		<i>750</i>	<i>1 Parke, 2 Aar</i>								
	<i>Sabine Camilla Hansen</i>	<i>24/11 1873</i>	<i>Hjallerup</i>	<i>Tyende</i>														

Denne Rubrik udfyldes af Ejeren eller Viceværten.

Ved 1 Værelses Lejligheder forstås 1 Værelse med Køkken.
Kontorlokaler, som benyttes af et Firma opføres kun som 1 Kontorlokale, selv om der er flere Værelser. Ligesaa med Værksted- og Lagerlokaler.

I Ejendommen findes:

Antal ialt.	Deraf ledige. Antal.	De ledige Lejligheder skal udfyldes til Kroner.
Beboelseslejligheder med 1 Værelse		
do.	2	Værelser
do.	3	uden Pigekammer
do.	3	med Pigekammer
do.	4	uden Pigekammer
do.	4	med Pigekammer
do.	5	
do.	6	
do.	7	
do.	8	
do.	med flere end 8 Værelser.	
Butikker		
Lagerlokaler		
Kontorlokaler		
Værkstedlokaler		

Anmeldelse til Byraadet

om

Beboerne, samt om Selskaber, Foreninger og Institutioner,
der benytter Lokaler
i den ovennævnte Ejendom.

I Henhold til Lov af 15. Maj 1875 § 21, jfr § 22 paalægges det under Mulkt af 2 til 50 Kr. vedkommende Gaard- eller Husejer eller den, der repræsenterer ham i Stedet, under sin Haand at udfylde nærværende Skema.

A. Beboelsesskemaet. Alle i Ejendommen boende Personer opføres med deres fulde Navn og øvrige i Skemaet forlangte Oplysninger uanset om de midlertidig er fraværende.

B. Tillægsskema I. (Se Bagsiden). Paa dette opføres enhver udenbys eller i Udlandet boende Person, der driver selvstændig Erhvervsvirksomhed fra Lokaler i Ejendommen, eller som ejer eller besidder Ejendommen eller har Andel i Indtagterne eller oppebærer anden Afgift af denne. Endvidere opføres alle Selskaber, Foreninger og Institutioner, uden Hensyn til hvor de er hjemmehørende, for saa vidt de benytter Lokaler i Ejendommen til Kontor, Udsalg, Værksted eller anden Erhvervsvirksomhed, ejer eller besidder Ejendommen eller oppebærer Afgift af denne.

B. Tillægsskema II. (Se Bagsiden). I Ejendomme med Lejligheder eller Lokaler, hvor der drives Forretning, Haandværk eller anden selvstændig Næringsdrift, maa Ejeren lade Firmaets Indehaver udfylde dette Skema.

For saa vidt der ikke er tilstrækkelig Plads paa det tilsendte Skema, ville flere paa Forlangende blive udleverede mellem Kl. 10 og 2 paa Skattekontoret, Raadhusstræde 1, 1ste Sal.

Skemaet vil blive afhentet 8 Dage efter, at det er blevet tilstillet Vedkommende.

Aarhus Byraad, i Oktober 1911.

anden selvstændig

Privat Bopæl

Optælling

(foretages ved Byraadets Foranstaltning)

Mandkon

Kvindekon 2

Ialt 2 Personer.

Ejernes Navn

frukke fru
Wilhelmine Berg

Ejernes Bopæl

Fredrigoalle 24^{1/2} Sal

frukke fru Wilhelmine Berg

Ejernes eller Vicesortens Underskrift.

Beboelseskema.

Forhus, Sidehus, Baghus (Kælder, Stue, 1. Sal o. s. v.)	Samtlige Beboere af begge Køn. Fulde Navn. Ved Børn uden Navn sættes »Dreng« eller »Pige«. (Mellem hver Familie må der helst være en Linies Mellemlum).	Fødselsaar og dag.	Fødeby. Hvis udenfor Danmark, om Vedkommende har Indfødsret.	Stilling i Husstanden. (Husfader, Husmoder, Barn, Slægtning, Tyende, Logerende).	Rang, Stand og Næringsvej. Stillingen betegnes saaledes, at det kan ses, om Vedkommende er Principal eller Medhjælper, f. Eks. Snekermester, Snekkestvend, Lærling o. s. v.	Arbejdsgiverens Navn og Bopæl (forældt De ikke driver selvstændig Virksomhed).	Hvis flyttet i det sidste Aar da tidligere Bopæl her i Byen (d. 1. og Novbr. 1910). Gade og Hus-Nr.	Hvis tilflyttet Byen i det sidste Aar, da hvorfra og hvornaar. By og Dato.	Den helaarlige Husleje af Beboelseslejligheden, eller, hvis Husleje ikke betales, da Lejeværdien		Plejebørn. Ved Plejebørn sættes »ja« i denne Rubrik.	Hvis undervejs de på denne Liste opførte skattefransede Børn mellem 12 1/2 og 14 1/2 Aar? Gaar de i en offentlig Skole, som dennes Navn opføres. Gaar de i Privatskole, som Bestyrerens Navn opføres.	Vedrørende Værnepligten. For enhver Mand mellem 20 og 28 Aar (hvis enten han er ansat som Behør, Tjenestgjænde eller Logerende) opføres (eller Indsigelsesberet, Særligtog, Forstærkingsops eller Afgangsops)				Særlig Angivelse. 1) Dovstumme. 2) Blinde. 3) Idioter.
									Kroner	Antal Værelser			Krede	Legd	Bogst.	Nr.	
I	Mora Vilhelmine Adolphine Berg	29/1872	Nobenhavn	Enke	Enke efter Habsburgend Berg				Lejeværdi 200	2							
Skuen	Petra Marie Jensen	27/1869	Lunde		Kommunelærerst				185	2							

Denne Rubrik udfyldes af Ejeren eller Viceværtten.

Ved 1 Værelses Lejligheder forstås 1 Værelse med Køkken.
Kontorlokaler, som benyttes af et Firma opføres kun som 1 Kontorlokale, selv om der er flere Værelser. Ligesaa med Værksted- og Lagerlokaler.

I Ejendommen findes:

Antal ialt.		Deraf ledige, Antal.	De ledige Lejligheder skal udlejes til Kroner.
	Beboelseslejligheder med 1 Værelse		
2	do. " 2 Værelser		
	do. " 3 — uden Pigekammer		
	do. " 3 — med Pigekammer		
	do. " 4 — uden Pigekammer		
	do. " 4 — med Pigekammer		
	do. " 5 —		
	do. " 6 —		
	do. " 7 —		
	do. " 8 —		
	do. med flere end 8 Værelser.		
	Butikker		
	Lagerlokaler		
	Kontorlokaler		
	Værkstedlokaler		

Anmærkning.

14el

Anmeldelse til Byraadet

om

Beboerne, samt om Selskaber, Foreninger og Institutioner,

der benytter Lokaler

i den ovennævnte Ejendom.

I Henhold til Lov af 15. Maj 1875 § 21, jfr § 22 pålægges det under Mulkt af 2 til 50 Kr. vedkommende Gaard- eller Husejer eller den, der repræsenterer ham i Stedet, under sin Haand at udfylde nærværende Skema.

A. Beboelsesskemaet. Alle i Ejendommen boende Personer opføres med deres fulde Navn og øvrige i Skemaet forlangte Oplysninger uanset om de midlertidig er fraværende.

B. Tillægsskema I. (Se Bagsiden). Paa dette opføres enhver **udenbys eller i Udlandet boende Person**, der driver selvstændig Erhvervsvirksomhed fra Lokaler i Ejendommen, eller som ejer eller besidder Ejendommen eller har Andel i Indtægterne eller oppebærer anden Afgift af denne. Endvidere opføres **alle Selskaber, Foreninger og Institutioner**, uden Hensyn til hvor de er hjemmeboende, for saa vidt de benytter Lokaler i Ejendommen til Kontor, Udsalg, Værksted eller anden Erhvervsvirksomhed, ejer eller besidder Ejendommen eller oppebærer Afgift af denne.

B. Tillægsskema II. (Se Bagsiden). I Ejendomme med Lejligheder eller Lokaler, hvor der drives Forretning, Haandværk eller anden selvstændig Næringsdrift, maa Ejeren lade Firmaets Indehaver udfylde dette Skema.

For saa vidt der ikke er tilstrækkelig Plads paa det tilsendte Skema, ville flere paa Forlangende blive udleverede mellem Kl. 10 og 2 paa Skattekontoret, Raadhusstræde 1, 1ste Sal.

Skemaet vil blive afhentet 8 Dage efter, at det er blevet tilstillet Vedkommende.

Aarhus Byraad, 1 Oktober 1911.

anden selvstændig

Privat Bopæl

Optælling

(foretages ved Byraadets Foranstaltning)

Mandkøn 3
Kvindkøn 2
Ialt 5 Personer.

Ejers Navn

Blitkenstage Chr. Jambmann

Ejers Bopæl

Fredriksalle 26

Chr. Jambmann

Ejers eller Visværens Underskrift.

Beboelseskema.

Forhus, Sidehus, Baghus. (Kølder, Stue, 1. Sal o. s. v.)	Samtlige Beboere af begge Kon. Fulde Navn. Ved Børn uden Navn sættes »Dreng« eller »Pige«. (Mellem hver Familie maa der helst være en Linies Mellemsrum).	Fødselsaar og dag.	Fødeby. Hvis udenfor Danmark, om Vedkommende har Indfødsret.	Stilling i Husstanden. (Husfader, Husmoder, Barn, Slægtning, Tyende, Løgerende).	Rang, Stand og Næringsvej. Stillingen betegnes saaledes, at det kan ses, om Vedkommende er Principal eller Medhjælper, f. Eks. Snekermester, Snekersvend, Lærling o. s. v.	Arbejdsgiverens Navn og Bopæl (forsaavidt De ikke driver selvstændig Virksomhed).	Hvis flyttet i det sidste Aar da tidligere Bopæler i Byen (d. 1. Novbr. 1910). Gade og Hus-Nr.	Hvis tilflyttet Byen i det sidste Aar, da hvorfra og hvornaar. By og Dato.	Den helaarlige Husleje af Beboelseslejligheden, eller, hvis Husleje ikke betales, da Lejeværdien		Plejebørn. Ved Plejebørn sættes »ja« i denne Rubrik.	Hvis undervejs de paa denne Liste opførte skattefravalde Børn mellem 6 7/8 og 14 1/2 Aar? Gaar de i en offentlig Skole, om deres Navn opføres. Gaar de i Privatskole, om Bestyrerens Navn opføres.	Vedrørende Værnepligten. For enhver Mand mellem 20 og 28 Aar (undtagen han er anført som Behovs, Tjenesttyende eller Løgerende) opføres (efter Indbygningsberet, Sæfærdsbog, Forstærkningsops eller Afgangsopsbøg)				Særlig Angivelse. 1) Døvstumme. 2) Blinde. 3) Idioter.
									Kroner	Antal Værelser			Kreds	Lagel	Bogstav	Nr.	
Sæuen	Mann Jansen	14/3/1861	Aske	Luke	d		Kalkvejen 10		200	2							
"	Hjgen Pika Ch. Jansen	4/11/1861	Aske	Barn													
1 Sal	Johan Chr. Dambramm	11. Okt 1852	Tydeland	Hiefader	pure Lædker				200	2							
	Ana Dambramm	16. Mai 1874	Tangballe	Hiamoder													
Hvæsten	Chr. Fred Vilhelm Dambramm	26. Juni 1871	Aske	Søn	Blikkendlager				250								

Denne Rubrik udfyldes af Ejeren eller Viceværten.

Ved 1 Værelses Lejligheder forstås 1 Værelse med Køkken.
Kontorlokaler, som benyttes af et Firma opføres kun som 1 Kontorlokale, selv om der er flere Værelser. Ligesaa med Værksted- og Lagerlokaler.

I Ejendommen findes:

Antal ialt.		Deraf ledige, Antal.	De ledige Lejligheder sidst udfyldt til Kroner.
1	Beboelseslejligheder med 1 Værelse		
2	do. " 2 Værelser		
	do. " 3 — uden Pigekammer		
	do. " 3 — med Pigekammer		
	do. " 4 — uden Pigekammer		
	do. " 4 — med Pigekammer		
	do. " 5 —		
	do. " 6 —		
	do. " 7 —		
	do. " 8 —		
	do. med flere end 8 Værelser.		
	Butikker		
	Lagerlokaler		
	Kontorlokaler		
	Værkstedlokaler		

Se Bagsiden!

Lobe-Nr.:

Gade:

Husnummer:

Fr. Alle

28

Anmærkning.

Anmeldelse til Byraadet

om

Beboerne, samt om Selskaber, Foreninger og Institutioner,
der benytter Lokaler
i den ovennævnte Ejendom.

I Henhold til Lov af 15. Maj 1875 § 21, jfr § 22 paalægges det under Mulkt af 2 til 50 Kr. vedkommende Gaard- eller Husejer eller den, der repræsenterer ham i Stedet, under sin Haand at udfylde nærværende Skema.

A. **Beboelsesskemaet.** Alle i Ejendommen boende Personer opføres med deres fulde Navn og øvrige i Skemaet forlangte Oplysninger uanset om de midlertidig er fraværende.

B. **Tillægsskema I.** (Se Bagsiden). Paa dette opføres enhver **udenbys eller i Udlandet boende Person**, der driver selvstændig Erhvervsvirksomhed fra Lokaler i Ejendommen, eller som ejer eller besidder Ejendommen eller har Andel i Indtægterne eller oppebærer anden Afgift af denne. Endvidere opføres **alle Selskaber, Foreninger og Institutioner**, uden Hensyn til hvor de er hjemmehørende, for saa vidt de benytter Lokaler i Ejendommen til Kontor, Udsalg, Værksted eller anden Erhvervsvirksomhed, ejer eller besidder Ejendommen eller oppebærer Afgift af denne.

B. **Tillægsskema II.** (Se Bagsiden). I Ejendomme med Lejligheder eller Lokaler, hvor der drives Forretning, Haandværk eller anden selvstændig Næringsdrift, maa Ejeren lade Firmaets Indehaver udfylde dette Skema.

For saa vidt der ikke er tilstrækkelig Plads paa det tilsendte Skema, ville flere paa Forlangende blive udleverede mellem Kl. 10 og 2 paa Skattekontoret, Raadhusstræde 1, 1ste Sal.

Skemaet vil blive afhentet 8 Dage efter, at det er blevet tilstillet Vedkommende.

Aarhus Byraad, i Oktober 1911.

Ejers Navn *Ebbe Benedikt Eder Kristine Larsen*

Ejers Bopæl *Stuen*

Optælling

(foretages ved Byraadets Foranstaltning)

Mandkon 1
Kvindekon 1
Ialt 4 Personer.

Ejers eller Viceejers Underskrift.

Benedikt Larsen

Beboelseskema.

Forhus, Sidelus, Baghus. (Kølder, Stue, 1. Sal o. s. v.)	Samtlige Beboere af begge Kon. Fulde Navn. Ved Børn uden Navn sættes »Dreng« eller »Pige«. (Mellem hver Familie maa der helst være en Liniens Mellemrum).	Fødselsaar og dag.	Fødeby. Hvis udenfor Danmark, om Vedkommende har Indfødsret.	Stilling i Husstanden. (Husfader, Husmoder, Barn, Slægtning, Tyende, Logerende).	Rang, Stand og Næringsvej. Stillingen betegnes saaledes, at det kan ses, om Vedkommende er Principal eller Medhjælper, f. Eks. Snedkermester, Snedkersvend, Lærling o. s. v.	Arbejdsgiverens Navn og Bopæl (forsnavidi De ikke driver selvstændig Virksomhed).	Hvis flyttet i det sidste Aar, da tidligere Bopæl i Byen (d. h. Novbr. 1910). Gade og Hus Nr.	Hvis tilflyttet Byen i det sidste Aar, da hvorfra og hvornaar. By og Dato.	Den helaarige Husleje af Beboelseslejligheden, eller, hvis Husleje ikke betales, da Lejeværdien		Plejebørn. Ved Plejebørn sættes »ja« i denne Rubrik.	Hvor undervisen de på denne Liste opførte skolefremvoksne Børn mellem 6 1/2 og 14 1/2 Aar? Gaa de i en offentlig Skole, eller denne Navn angives. Gaa de i Privatskole, saa Bestyrerens Navn angives.	Vedrørende Værnepligten.				Særlig Angivelse. 1) Døvstumme. 2) Blinde. 3) Idioter.	
									Kroner	Antal Værelser			Kreds	Lagd	Registar	Nr.		
Forhus	Benedikte Elie Kristine Laurin fuldskole	1897	Trening	Enke					190	2								
1ste Sal	Lucasius Jensen Torp Fredeskilde Torp Anerken Kai Torp	1886 1894 1896	Korsør Rensø Aster	Højester Datter Lær	Solidskole Billedskole Lærning		Stanggaardsgade 38.		40	2 Lær Lær								

Denne Rubrik udfyldes af Ejeren eller Viceværtten.

Ved 1 Værelses Lejligheder forstås 1 Værelse med Køkken.
Kontorlokaler, som benyttes af et Firma opføres kun som 1 Kontorlokale, selv om der er flere Værelser. Ligesaa med Værksted- og Lagerlokaler.

I Ejendommen findes:

Antal ialt.	Deraf ledige. Antal.	De ledige Lejligheder sidst udfyldt til Kroner.
Beboelseslejligheder med 1 Værelse		
do.	+ 2 Værelser	
do.	+ 3 — uden Pigekammer	
do.	+ 3 — med Pigekammer	
do.	+ 4 — uden Pigekammer	
do.	+ 4 — med Pigekammer	
do.	+ 5 —	
do.	+ 6 —	
do.	+ 7 —	
do.	+ 8 —	
do. med flere end 8 Værelser.		
Butikker		
Lagerlokaler		
Kontorlokaler		
Værkstedlokaler		

Lobe-Nr.:

Gade:

Husnummer:

Fr. Alle

30

Anmærkning.

Anmeldelse til Byraadet

om

Beboerne, samt om Selskaber, Foreninger og Institutioner,
der benytter Lokaler
i den ovennævnte Ejendom.

I Henhold til Lov af 15. Maj 1875 § 21, jfr § 22 pålægges det under Mulkt af 2 til 50 Kr. vedkommende Gaard- eller Husejer eller den, der repræsenterer ham i Stedet, under sin Haand at udfylde nærværende Skema.

A. Beboelsesskemaet. Alle i Ejendommen boende Personer opføres med deres fulde Navn og øvrige i Skemaet forlangte Oplysninger uanset om de midlertidig er fraværende.

B. Tillægsskema I. (Se Bagsiden). Paa dette opføres enhver udenbys eller i Udlandet boende Person, der driver selvstændig Erhvervsvirksomhed fra Lokaler i Ejendommen, eller som ejer eller besidder Ejendommen eller har Andel i Indtagterne eller opbeholder anden Afgift af denne. Endvidere opføres alle Selskaber, Foreninger og Institutioner, uden Hensyn til hvor de er hjemmehørende, for saa vidt de benytter Lokaler i Ejendommen til Kontor, Udsalg, Værksted eller anden Erhvervsvirksomhed, ejer eller besidder Ejendommen eller opbeholder Afgift af denne.

B. Tillægsskema II. (Se Bagsiden). I Ejendomme med Lejligheder eller Lokaler, hvor der drives Forretning, Haandværk eller anden selvstændig Næringsdrift, maa Ejeren lade Firmaets Indehaver udfylde dette Skema.

For saa vidt der ikke er tilstrækkelig Plads paa det tilsendte Skema, ville flere paa Forlangende blive udleverede mellem Kl. 10 og 2 paa Skattekontoret, Raadhusstræde 1, 1ste Sal.

Skemaet vil blive afhentet 8 Dage efter, at det er blevet tilstillet Vedkommende.

Aarhus Byraad, 1 Oktober 1911.

Ejers Navn

Skomager N. Jakobsen

Ejers Bopæl

Fr. Alle 30

Optælling

(foretages ved Byraadets Foranstaltning)

Mandken 5
Kvindeken 5
Ialt ... 10 Personer.

Ejers eller Viceejers Underskrift.

Beboelseskema.

Forhus, Sidehus, Baghus (Kølder, Stue, 1. Sal o. s. v.)	Samtlige Beboere af begge Køn. Fulde Navn. Ved Børn uden Navn sættes »Dreng« eller »Pige«. (Mellem hver Familie maa der helst være en Linie Mellemlinje).	Fødselsaar og dag.	Fødeby. Hvis udenfor Danmark, om Vedkommende har Indfødsret.	Stilling i Husstanden. (Husfader, Husmoder, Barn, Slægting, Tyende, Løgende).	Rang, Stand og Næringsvej. Stillingen betegnes saaledes, at det kan ses, om Vedkommende er Principal eller Medhjælper, f. Eks. Snedkermester, Snedkersvend, Lærling o. s. v.	Arbejdsgiverens Navn og Bopæl (forsaavidt De ikke driver selvstændig Virksomhed).	Hvis flytter i det sidste Aar da tidligere Bopæl i Byen (d. l. By og hvornaar.	Hvis tilflyttet Byen i det sidste Aar, da hvorfra og hvornaar.	Den helaarlige Husleje af Beboelseslejligheden, eller, hvis Husleje ikke betales, da Lejeværdien		Plejebørn. Ved Plejebørn sættes »Ja« i denne Rubrik.	Hvis endvidere de paa denne Liste opførte ukonfirmerede Børn mellem 6 1/2 og 14 1/2 Aar? Gaae de i en offentlig Skole, saa dennes Navn opgives. Gaae de i Privatskole, saa Bestyrerens Navn anføres.	Vedrørende Værnepligten.				Særlig Angivelse.
									Kroner	Skilling			Kreds	Legt	Bogstav	Nr.	
	Niels Jakobsen	1860	Korsbøl	Husfader	Hømag				200	2							
	Mari Christina Jakobsen	1889	Viby	Husmoder													
	Jakob Knudsen Jakobsen	1892	Starkov	Barn	Kontorist												
	Augusta Mathiasen	1899	"	"	"												
1 St	Luis Christian Jensen	1897	Stadus	Husfader	Juud	Beboersmed 7			215	2							
	Ignora Marie Mathiasen Jensen	1885	Viby	Husmoder													
	Niels Peter Christensen	1898	Magleby	Husfader	Arbejdsmand	Entrepenør			160	2							
	Mari Christensen	1899	Stadus	Husmoder													
	Valther August Christensen	1901	Stadus	Barn													
Kvister	Henniik Edla - Emilie Nielsen	1858	Stadus	Enke	Lærker				125	2							

Denne Rubrik udfyldes af Ejeren eller Viceværtten.

Ved 1 Værelses Lejligheder forstås 1 Værelse med Køkken.
Kontorlokaler, som benyttes af et Firma opføres kun som 1 Kontorlokale, selv om der er flere Værelser. Ligesaa med Værksted- og Lagerlokaler.

I Ejendommen findes:

Antal ialt.	Beboelseslejligheder med 1 Værelse	deraf ledige.	De ledige Lejligheder staaet udlejet til Kroner.
	do. " 2 Værelser		
	do. " 3 " uden Pigekammer		
	do. " 3 " med Pigekammer		
	do. " 4 " uden Pigekammer		
	do. " 4 " med Pigekammer		
	do. " 5 "		
	do. " 6 "		
	do. " 7 "		
	do. " 8 "		
	do. med flere end 8 Værelser.		
	Butikker		
	Lagerlokaler		
	Kontorlokaler		
	Værkstedlokaler		

Løbe-Nr.:

Gade:

Husnummer:

Fr. Alle

32

Anmærkning.

Anmeldelse til Byraadet

om

Beboerne, samt om Selskaber, Foreninger og Institutioner,
der benytter Lokaler
i den ovennævnte Ejendom.

I Henhold til Lov af 15. Maj 1875 § 21, jfr § 22 pålægges det under Mulkt af 2 til 50 Kr. vedkommende Gaard- eller Husejer eller den, der repræsenterer ham i Stodet, under sin Haand at udfylde nærværende Skema.

A. Beboelseskemaet. Alle i Ejendommen boende Personer opføres med deres fulde Navn og øvrige i Skemaet forlangte Oplysninger uanset om de midlertidig er fraværende.

B. Tillægsskema I. (Se Bagsiden). Paa dette opføres enhver udenbys eller i Udlandet boende Person, der driver selvstændig Erhvervsvirksomhed fra Lokaler i Ejendommen, eller som ejer eller besidder Ejendommen eller har Andel i Indtagterne eller opbejærer anden Afgift af denne. Endvidere opføres alle Selskaber, Foreninger og Institutioner, uden Hensyn til hvor de er hjemmehørende, for saa vidt de benytter Lokaler i Ejendommen til Kontor, Udsalg, Værksted eller anden Erhvervsvirksomhed, ejer eller besidder Ejendommen eller opbejærer Afgift af denne.

B. Tillægsskema II. (Se Bagsiden). I Ejendomme med Lejligheder eller Lokaler, hvor der drives Forretning, Haandværk eller anden selvstændig Næringsdrift, maa Ejeren lade Firmaets Indehaver udfylde dette Skema.

For saa vidt der ikke er tilstrækkelig Plads paa det tilsendte Skema, ville flere paa Forlangende blive udleverede mellem Kl. 10 og 2 paa Skattekontoret, Raadhusstræde 1, 1ste Sal.

Skemaet vil blive afhentet 8 Dage efter, at det er blevet tilstillet Vedkommende.

Aarhus Byraad, i Oktober 1911.

Ejernes Navn

M. C. Andersen

Ejernes Bopæl

Fr. Alle 32. I

Optælling

(foretages ved Byraadets Foranstaltning).

Mandkøn	2
Kvindkøn	3
Ialt	5 Personer.

M. C. Andersen
Ejernes eller Vicecarens Underskrift.

Beboelseskema.

Forhus, Sidehus, Baghus (Kælder, Stue, 1. Sal o. a. v.)	Samtlige Behoere af begge Køn. Fulde Navn. Ved Børn uden Navn sættes »Dreng« eller »Pige«. (Mellem hver Familie må der helst være en Linies Mellemlum).	Fødselsaar og dag.	Fødeby. Hvis udenfor Danmark, om Vedkommende har Indfødsret.	Stilling i Husstanden. (Husfader, Husmoder, Barn, Slægtning, Tyende, Løgende).	Rang, Stand og Næringsvej. Stillingen betegnes således, at det kan ses, om Vedkommende er Principal eller Medhjælper, f. Eks. Snedkermester, Snedkerstvend, Lærling o. s. v.	Arbejdsgiverens Navn og Bopæl (forsaavidt De ikke driver selvstændig Virksomhed).	Hvis Byen i det sidste da tidligere her i Byen Novbr. 1894 Gade og Høj og Dato.	Den hellaarlige Husleje af Beboelseslejligheden, eller, hvis Husleje ikke betales, da Lejeværdien	Plejebørn. Ved Plejebørn sættes »ja« i denne Rubrik.	Hvis underskrevet på denne Liste opførte skattefrædsels Børn mellem 6½ og 14½ Aar? Gaae de i en offentlig Skole, saa dennes Navn opgives. Gaae de i Privatskole, saa Betsyrerens Navn opgives.	Vedrørende Værnepligten.				Særlig Angivelse. 1) Døvstumme. 2) Blinde. 3) Idioter.		
											Krone	Antal Værelser	Kreds	Lugt		Bogstav	Nr.
	Søren Nielsens Anne Catharina Holten (født Jensen)	1859 14/4	Roskilde	Conke				200 L									
do 1 Sal	Morten Christian Andersen	1854 22/9	Tjering	Kustfader	Tømrermester			250 L									
	Anne Catharina A. (født Holten)	1857 27/4	Tjering	Kvindelær													
	Niels Christian Andersen	1874 19/9	Aarhus	Børn	Kandideleerling	B. Sørensen & Comp.											
	Ellen Andersen	1876 14/4	Aarhus	Børn													

Denne Rubrik udfyldes af Ejeren eller Viceværtten.

Ved 1. Værelses Lejligheder forstås 1 Værelse med Køkken.
Kontorlokaler, som benyttes af et Firma opføres kun som 1 Kontorlokale, selv om der er flere Værelser. Ligesaa med Værksted- og Lagerlokaler.

I Ejendommen findes:

Antal ialt.	Deraf ledige, Antal.	De ledige Lejligheder sidst søllejet til Kroner.
Beboelseslejligheder med 1 Værelse		
2		
do.	* 2 Værelser	
do.	* 3 — uden Pigekammer	
do.	* 3 — med Pigekammer	
do.	* 4 — uden Pigekammer	
do.	* 4 — med Pigekammer	
do.	* 5 —	
do.	* 6 —	
do.	* 7 —	
do.	* 8 —	
	do. med flere end 8 Værelser.	
	Butikker	
	Lagerlokaler	
	Kontorlokaler	
	Værkstedlokaler	

Beboelseskema.

Forhus, Sidehus, Baghus (Kælder, Stue, 1. Sal o. s. v.)	Samtlige Beboere af begge Køn. Fulde Navn. (Mellem hver Familie maa der helst være en Linies Mellemrum).	Fødselsaar og dag.	Fødeby. Hvis udenfor Danmark, om Vedkommende har Indfødsret.	Stilling i Husstanden. (Husfader, Husmoder, Barn, Slægtning, Tyende, Logerende).	Rang, Stand og Næringsvej. Stillingen betegnes saaledes, at det kan ses, om Vedkommende er Principal eller Medhjælper, f. Eks. Snedkermester, Snedkersvend, Lærling o. s. v.	Arbejdsgiverens Navn og Bopæl (forsaaesigt De ikke driver selvstændig Virksomhed).	Hvis flyttet i det sidste Aar da tidligere Bopæl i Byen (d. 1. Novbr. 1910). Gade og Hus-Nr.	Hvis tilflyttet Byen i det sidste Aar, da hvornaa og hvornaar. By og Dato.	Den belaanlige Husleje af Beboelseslejligheden, eller, hvis Husleje ikke betales, da Lejeværdien		Plejebørn. Ved Plejebørn sættes »ja« i denne Rubrik.	Hvor undervejs de paa denne Liste opførte skueskuesende Børn mellem 9 1/2 og 14 1/2 Aar? Gaae de i en offentlig Skole, saa denne Navn opgives. Gaae de i Privatskole, saa Bestyrerens Navn opgives.	Vedrørende Værnepligten. For enhver Mand mellem 20 og 24 Aar (svend enten han er udsøret som Behovs, Tjenesttyende eller Logerende) opføres (efter Indsigelsesbevis, Sæfselsbøg, Forsterkingspapir eller Afregningsbøg)				Særlig Angivelse. 1) Dovstumme. 2) Blinde. 3) Idioter.
									Kroner	Antal Værelser			Kreds	Lagel	Bogstav	Nr.	
Stuen	Anton Jensen	1864 1879	Aarhus	Ugift	Godekøpedite	Statsbanen			160.	2.							
1ste Sal og Kistene	Christiana Frederik Ferdinand Jensen	1845 1870	Randers	Husfader	Den Værkmeester	Statsbanen			250.	3.							
	Thea Magnusen f. Knudsen	1848 1874	Aalborg	Husmoder													

Denne Rubrik udfyldes af Ejeren eller Viceværtten.

Ved 1 Værelses Lejligheder forstås 1 Værelse med Køkken. Kontorlokaler, som benyttes af et Firma opføres kun som 1 Kontorlokale, selv om der er flere Værelser. Ligesaa med Værksted- og Lagerlokaler.

I Ejendommen findes:

Antal ialt.	Beboelseslejligheder med 1 Værelse	Deraf ledige. Antal.	De ledige Lejligheder skal sættes til Kroner.
	do. " 2 Værelser		
1/2	do. " 3 — uden Pigekammer		
1/4	do. " 3 — med Pigekammer		
	do. " 4 — uden Pigekammer		
	do. " 4 — med Pigekammer		
	do. " 5 —		
	do. " 6 —		
	do. " 7 —		
	do. " 8 —		
	do. med flere end 8 Værelser.		
	Butikker		
	Lagerlokaler		
	Kontorlokaler		
	Værkstedlokaler		

14/10

Anmeldelse til Byraadet

om

Beboerne, samt om Selskaber, Foreninger og Institutioner,
der benytter Lokaler
i den ovennævnte Ejendom.

I Henhold til Lov af 15. Maj 1875 § 21, jfr § 22 pålægges det under Mulkt af 2 til 50 Kr. vedkommende Gaard- eller Husejer eller den, der repræsenterer ham i Stedet, under sin Haand at udfylde nærværende Skema.

- A. **Beboelsesskemaet.** Alle i Ejendommen boende Personer opføres med deres fulde Navn og øvrige i Skemaet forlangte Oplysninger uanset om de midlertidig er fraværende.
- B. **Tillægsskema I.** (Se Bagsiden). Paa dette opføres enhver **udenbys eller i Udlandet boende Person**, der driver selvstændig Erhvervsvirksomhed fra Lokaler i Ejendommen, eller som ejer eller besidder Ejendommen eller har Andel i Indtægterne eller oppebærer anden Afgift af denne. Endvidere opføres **alle Selskaber, Foreninger og Institutioner**, uden Hensyn til hvor de er hjemmehørende, for saa vidt de benytter Lokaler i Ejendommen til Kontor, Udsalg, Værksted eller anden Erhvervsvirksomhed, ejer eller besidder Ejendommen eller oppebærer Afgift af denne.
- B. **Tillægsskema II.** (Se Bagsiden). I Ejendomme med Lejligheder eller Lokaler, hvor der drives Forretning, Haandværk eller anden selvstændig Næringsdrift, maa Ejeren lade Firmaets Indehaver udfylde dette Skema.

For saa vidt der ikke er tilstrækkelig Plads paa det tilsendte Skema, ville flere paa Forlangende blive udleverede mellem Kl. 10 og 2 paa Skattekontoret, Raadhusstræde 1, 1ste Sal.

Skemaet vil blive afhentet 8 Dage efter, at det er blevet tilstillet Vedkommende.

Aarhus Byraad, 1 Oktober 1911.

Ejers Navn _____

Ejers Bopæl _____

Fredriksalle 36

Optælling

(foretages ved Byraadets Foranstaltning)

Mandkøn	6	
Kvindkøn	3	
Ialt	9	Personer.

Ole Petersen

Ejers eller Viceejers Underskrift.

Beboelseskema.

Forhus, Sidehus, Baghus (Kælder, Stue, 1. Sal o. s. v.)	Samtlige Beboere af begge Køn. Fulde Navn. Ved Børn uden Navn sættes »Dreng« eller »Pige«. (Mellem hver Familie man der helst være en Linies Mellemlinje).	Fødselsaar og dag.	Fødeby. Hvis udenfor Danmark, om Vedkommende har Indfødsret.	Stilling i Husstanden. (Husfader, Husmoder, Barn, Slægtning, Tyende, Løgerende).	Rang, Stand og Næringsvej. Stillingen betegnes saaledes, at det kan ses, om Vedkommende er Principal eller Medhjælper, f. Eks. Snedkermester, Snedkersvend, Lærling o. s. v.	Arbejdsgiverens Navn og Bopæl (forsaavidt De ikke driver selvstændig Virksomhed).	Hvis flyttet i det sidste Aar da tidligere Bopæl her i Byen (d. 1. Novbr. 1910). Gade og Hus-Nr.	Hvis tilflyttet Byen i det sidste Aar, da hvorfra og hvornaar. By og Dato.	Den hellaarlige Husleje af Beboelseslejligheden, eller, hvis Husleje ikke betales, da Lejeværdien		Plejebørn. Ved Plejebørn sættes »ja« i denne Rubrik.	Hvor indrevises de på denne Liste opførte ukonfrøede Børn mellem 6 1/2 og 14 1/2 Aar? Gaar de i en offentlig Skole, saa dennes Navn opgives. Gaar de i Privatskole, saa Bestyrerens Navn opgives.	Vedrørende Værnepligten.			Særlig Angivelse. 1) Døvstumme. 2) Blinde. 3) Idioter.
									Kroner	Antal Værelser			Kreds	Lagt	Regstar	
Stue	Arthur Jens Johan Christoffersen Marie Kristine Marie Christoffersen Arthur Richard Brind Christoffersen	11/8 1889 26-12 1892 17-3 1910	Aarhus Lindølevby Aarhus	Husfader Husmoder Barn	Mineralsvandsbyen	G. J. Jørgensen Imperiegade N. 7.			175	2.					Udeløst af Ballen.	
1. Sal	Ole Petersen Karen Petersen Carl Emil Kristiansen	29/8 1865 19/1 1867 2/1 1909	Randers Hald Aarhus	Mand Hustru Dødbarn	Kusk	Ludvig Jørgensen Vingmand Munksgade 6	nej	nej	185	2					ja	
Kvinden	Marie Christiane Hansen Vilja Charlotte Hansen Karin Sørensen	29/5 1867 18/7 1866 28/1 1902	Taae Lerik København	Kvinder Kvinder Barn	Taarbølvej	Ole Mønsters Mønstergade 1	nej	nej	165	3					Mellemkøben i Munksgade	

Denne Rubrik udfyldes af Ejeren eller Viceværtten.

Ved 1 Værelses Lejligheder fortaas 1 Værelse med Kokken.
Kontorlokaler, som benyttes af et Firma opføres kun som 1 Kontorlokale, selv om der er flere Værelser. Ligesaa med Værksted- og Lagerlokaler.

I Ejendommen findes:

Antal ialt	Deraf ledige, Antal.	De ledige Lejligheder sides ubesjtt til Kroner.
Beboelseslejligheder med 1 Værelse		
4	do.	* 2 Værelser
1	do.	* 3 — uden Pigekammer
	do.	* 3 — med Pigekammer
	do.	* 4 — uden Pigekammer
	do.	* 4 — med Pigekammer
	do.	* 5 —
	do.	* 6 —
	do.	* 7 —
	do.	* 8 —
	do.	med flere end 8 Værelser.
	Butikker	
	Lagerlokaler	
	Kontorlokaler	
	Værkstedlokaler	

boende Personer
a eller oppebærer

mærkning.

Lobe-Nr.:

Gade:

Husnummer:

Fr. Alle

38
/ 40

Trine Mønst

Anmeldelse til Byraadet

om

Beboerne, samt om Selskaber, Foreninger og Institutioner,
der benytter Lokaler
i den ovennævnte Ejendom.

I Henhold til Lov af 15. Maj 1875 § 21, jfr § 22 pålægges det under Mulkt af 2 til 50 Kr. vedkommende Gaard- eller Husejer eller den, der repræsenterer ham i Stedet, under sin Haand at udfylde nærværende Skema.

A. **Beboelsesskemaet.** Alle i Ejendommen boende Personer opføres med deres fulde Navn og øvrige i Skemaet forlangte Oplysninger uanset om de midlertidig er fraværende.

B. **Tillægsskema I.** (Se Bagsiden). Paa dette opføres enhver **udenbys eller i Udlandet boende Person**, der driver selvstændig Erhvervsvirksomhed fra Lokaler i Ejendommen, eller som ejer eller besidder Ejendommen eller har Andel i Indtægterne eller oppebærer anden Afgift af denne. Endvidere opføres **alle Selskaber, Foreninger og Institutioner**, uden Hensyn til hvor de er hjemmehørende, for saa vidt de benytter Lokaler i Ejendommen til Kontor, Udsalg, Værksted eller anden Erhvervsvirksomhed, ejer eller besidder Ejendommen eller oppebærer Afgift af denne.

B. **Tillægsskema II.** (Se Bagsiden): I Ejendomme med Lejligheder eller Lokaler, hvor der drives Forretning, Haandværk eller anden selvstændig Næringsdrift, maa Ejeren lade Firmaets Indehaver udfylde dette Skema.

For saa vidt der ikke er tilstrækkelig Plads paa det tilsendte Skema, ville flere paa Forlangende blive udleverede mellem Kl. 10 og 2 paa Skattekontoret, Raadhusstræde 1, 1ste Sal.

Skemaet vil blive afhentet 8 Dage efter, at det er blevet tilstillet Vedkommende.

Aarhus Byraad, i Oktober 1911.

Optælling

(foretages ved Byraadets Foranstaltning)

Mandkon 16
Kvindekon 15
Ialt 31 Personer.

Ejernes Navn

Papsthanes Vinløv

Ejernes Bopæl

Rosengade

Ejernes eller Viceensens Underskrift.

J. Clausen

Beboelseskema.

Forhus, Sidehus, Baghus (Kølder, Stue, 1. Sal o. s. v.)	Samtlige Beboere af begge Kon. Fulde Navn. (Mellem hver Familie maas der helst være en Linies Mellemlum).	Fødselsaar og dag.	Fødeby. Hvis udenfor Danmark, om Vedkommende har Indfødsret.	Stilling i Husstanden. (Husfader, Husmoder, Barn, Slagting, Tyende, Løgerende).	Rang, Stand og Næringsvej. Stillingen betegnes saaledes, at det kan ses, om Vedkommende er Principal eller Medhjælper, f. Eks. Snedkermester, Snedkervend, Lærling o. s. v.	Arbejdsgiverens Navn og Bopæl (forssavidt De ikke driver selvstændig Virksomhed).	Hvis Hyttet i det sidste Aar da tidligere Bopæler i Byen (d. h. Novbr. 1910). Gade og Hus-Nr.	Hvis tilflyttet Byen i det sidste Aar, da hvorfra og hvornaar. By og Dato.	Den hellaarlige Husleje af Beboelseslejligheden, eller, hvis Husleje ikke betales, da Lejeværdien	Plejebørn. Ved Plejebørn sættes »ja« i denne Rubrik.	Hvor undervejs de paa denne Liste opførte skolefærdige Børn mellem 6 1/2 og 14 1/2 Aar? Gaar de i en offentlig Skole, angiv dens Navn og hvor Gaar de i Privatskole, angiv Bestyrerens Navn og adresse.	Vedrørende Værnepligten.				Særlig Angivelse. 1) Dovstamme. 2) Blinde. 3) Idioter.	
												Kreds	Lagt	Bogstav	Nr.		
1. Sal	Guldband og. Niels Skindt	3/3 1877	Aarhus	Husfader	Hjælpsarbejder								4	230	J	29	
	Jens Niels Rasmussen Skindt	18/12 1883	Hjerslev	Husmoder													
	Emma Skindt	28/12 1904	Aarhus	Barn													
	Hertika Skindt	13/1 1906	Aarhus	Barn													
	Kare Niels Nielsen	19/2 1861	Fynsø	Hjælpsarbejder													
2. Sal	Niels Peter Mathias Jensen	29/12 1865	Løjtens	Husfader	Restauratør												
	Mario Louise Jensen	25/10 1868	Løjtens	Husmoder													
	Johannes Jensen	27/11 1870	Løjtens	Garn													
	Livert Jensen	4/11 1870	eo	Garn													
	Marie Mathias Jensen	4/11 1874	eo	Garn													
	Tidemand Mathias Jensen	24/10 1874	Løjtens	Garn													
	Niels Mathias Jensen	24/10 1874	Løjtens	Garn													
	Mathilde Thes	14/11 1878	Handst.	Hjælpsarbejder													
3. Sal	Søren Nielsen	3/1 1862	Skjoldby	Husfader	Bakkermand												
	Konstid Nielsen	27/1 1862	Skjoldby	Husmoder													
	Søren Frederik Vilhelm Nielsen	19/10 1886	Leckum	Søn	Bakkermand									4	230	D	411
2. Sal	Erik Erikson	14/2 1888	Fartø	Husfader	Portier												
	Niels Oge Erikson	27/11 1904		Søn													
	Anna Elise Erikson	19/12 1910	Aarhus	Datter													
3. Sal	Nilsine Elisabeth Mathias Mathiasen	24/1 1889	Erø	Tyende													
	Rasmus Clausen	27/1 1860	Gjeller	Hjælpsarbejder	Cooperarbejder												
	Marie Mathias Clausen	24/1 1860	Jordløse	Husmoder													
	Jost Henrius Valdemar Clausen	27/1 1887	Holsten	Søn	Mallemester												
	Johannes Poul Clausen	27/1 1889	Marie-Magdalene		Maskinarbejder												
4. Sal	Peter Marinus Larsen	21/1 1874	Ålborg	Husfader	Høbrænder												
	Sda. Larsen	14/8 1879	Ålborg	Hjælpsarbejder													
	Kare Berg Larsen	27/1 1902	Ålborg	Søn													
	Emma Conradi Berg Larsen	27/1 1904	do.	Datter													
4. Sal	Anders Harald Møller	17/10 1876	Skjoldby	Husfader	Engelskøber												
	Agnes Hanne Møller	27/1 1884	Aarhus	Husmoder													
	Helge Otto Møller	27/1 1907	Holsten	Søn													

Denne Rubrik udfyldes af Ejeren eller Viceværten.

Ved 1 Værelses Lejligheder forstås 1 Værelse med Køkken. Kontorlokaler, som benyttes af et Firma opføres kun som 1 Kontorlokale, selv om der er flere Værelser. Ligesaa med Værksted- og Lagerlokaler.

I Ejendommen findes:

Antal ialt.	Deraf ledige. Antal.	De ledige Lejligheder skal udfyldes til Kruiser.
Beboelseslejligheder med 1 Værelse		
do.	2	Værelser
do.	3	uden Pigekammer
do.	3	med Pigekammer
do.	4	uden Pigekammer
do.	4	med Pigekammer
do.	5	
do.	6	
do.	7	
do.	8	
do.	med flere end 8 Værelser.	
Butikker		
Lagerlokaler		
Kontorlokaler		
Værkstedlokaler		

4 230 G 354
4 185 J 36

Christiansen
Følger 1. Sal
Skole

Søndre
Borgum

4 230 J 668

boende Personer
eller opbejærer

Løbe-Nr.:

Gade:

Husnummer:

Fr. alle
42

Fr. Alle

42

mærkning.

Anmeldelse til Byraadet

om

Beboerne, samt om Selskaber, Foreninger og Institutioner,
der benytter Lokaler
i den ovennævnte Ejendom.

I Henhold til Lov af 15. Maj 1875 § 21, jfr. § 22 pålægges det under Mulkt af 2 til 50 Kr. vedkommende Gaard- eller Husejer eller den, der repræsenterer ham i Stedet, under sin Haand at udfylde nærværende Skema.

A. Beboelsesskemaet. Alle i Ejendommen boende Personer opføres med deres fulde Navn og øvrige i Skemaet forlangte Oplysninger, uanset om de midlertidig er fraværende.

B. Tillægsskema I. (Se Bagsiden). Paa dette opføres enhver udenbys eller i Udlandet boende Person, der driver selvstændig Erhvervsvirksomhed fra Lokaler i Ejendommen, eller som ejer eller besidder Ejendommen eller har Andel i Indtægterne eller opbejærer anden Afgift af denne. Endvidere opføres alle Selskaber, Foreninger og Institutioner, uden Hensyn til om de er hjemmehørende, for saa vidt de benytter Lokaler i Ejendommen til Kontor, Udsalg, Værksted eller anden Erhvervsvirksomhed, ejer eller besidder Ejendommen eller opbejærer Afgift af denne.

B. Tillægsskema II. (Se Bagsiden). I Ejendomme med Lejligheder eller Lokaler, hvor der drives Forretning, Haandværk eller anden selvstændig Næringsdrift, maa Ejeren lade Firmaets Indehaver udfylde dette Skema.

For saa vidt der ikke er tilstrækkelig Plads paa det tilsendte Skema, ville flere paa Forlangende blive udleverede mellem Kl. 10 og 2 paa Skattekontoret, Raadhusstræde 1, 1ste Sal.

Skemaet vil blive afhentet 8 Dage efter, at det er blevet tilstillet Vedkommende.

Aarhus Byraad, i Oktober 1916.

Ejeren Navn

Eulerup Nielsen

Ejeren Bopæl

Vilj

Optælling

(foretages ved Byraadets Foranstaltning).

Mandkøn 14

Kvindkøn 12

Ialt 26 Personer.

for Eulerup Nielsen - N. Rasmussen
Ejeren eller Viceværtens Underskrift.

Løbe-Nr.:

Gade:

Husnummer:

Fr. Alle

42

Anmærkning

42/10-1911

Anmeldelse til Byraadet

6m

Beboerne, samt om Selskaber, Foreninger og Institutioner,
der benytter Lokaler
i den ovennævnte Ejendom.

I Henhold til Lov af 15. Maj 1875 § 21, jfr § 22 paalægges det under Mulkt af 2 til 50 Kr. vedkommende Gaard- eller Husejer eller den, der repræsenterer ham i Stedet, under sin Haand at udfylde nærværende Skema.

A. Beboelsesskemaet. Alle i Ejendommen boende Personer opføres med deres fulde Navn og øvrige i Skemaet forlangte Oplysninger uanset om de midlertidig er fraværende.

B. Tillægsskema I. (Se Bagsiden). Paa dette opføres enhver udenbys eller i Udlandet boende Person, der driver selvstændig Erhvervsvirksomhed fra Lokaler i Ejendommen, eller som ejer eller besidder Ejendommen eller har Andel i Indtægterne eller oppebærer anden Afgift af denne. Endvidere opføres alle Selskaber, Foreninger og Institutioner, uden Hensyn til hvor de er hjemmehørende, for saa vidt de benytter Lokaler i Ejendommen til Kontor, Udsalg, Værksted eller anden Erhvervsvirksomhed, ejer eller besidder Ejendommen eller oppebærer Afgift af denne.

B. Tillægsskema II. (Se Bagsiden). I Ejendomme med Lejligheder eller Lokaler, hvor der drives Forretning, Haandværk eller anden selvstændig Næringsdrift, maa Ejeren lade Firmaets Indehaver udfylde dette Skema.

For saa vidt der ikke er tilstrækkelig Plads paa det tilsendte Skema, ville flere paa Forlangende blive udleverede mellem Kl. 10 og 2 paa Skattekontoret, Raadhusstræde 1, 1ste Sal.

Skemaet vil blive afhentet 8 Dage efter, at det er blevet tilstillet Vedkommende.

Aarhus Byraad, i Oktober 1911.

den selvstændig

Privat Bopæl

Optælling

(foretages ved Byraadets Foranstaltning)

Mandkon	23	✓
Kvindekon	28	✓
Ialt	51	Personer.

Ejernes Navn

Eulerup Nielsen

Ejernes Bopæl

Vej

Eulerup Nielsen
Ejernes eller Vognværtens Underskrift

Beboelseskema.

Forhus, Sidehus, Baghus. (Kælder, Stue, 1. Sal o. s. v.)	Samtlige Beboere af begge Køn. Fulde Navn. Ved Børn uden Navn sættes »Dreng» eller »Pige». (Mellem hver Familie maa der helst være en Linies Mellemrum).	Fødselsaar og dag.	Fødeby. Hvis udenfor Danmark, om Vedkommende har Indfødsret.	Stilling i Husstanden. (Husfader, Husmoder, Barn, Slægtning, Tyende, Løgerende).	Rang, Stand og Næringsvej. Stillingen betegnes saaledes, at det kan ses, om Vedkommende er Principal eller Medhjælper, f. Eks. Snedkermester, Snedkervend, Lærling o. s. v.	Arbejdsgiverens Navn og Bopæl (forsaa vidt De ikke driver selvstændig Virksomhed).	Hvis flytte i det sidste Aar da tidligere Bopæl her i Byen (d. Aar, da hvorfra og hvornaar. Gade og Husnr. By og Dato.	Den holaarlige Husleje af Beboelseslejligheden, eller hvis Husleje ikke betales, da Lejeværdien		Plejebørn. Ved Plejebørn sættes »ja» i denne Rubrik.	Hvis underens de paa denne Liste opførte skoleførende Børn mellem 6 1/2 og 14 1/2 Aar? Gaar de i en offentlig Skole, saa dennes NAVN opgives. Gaar de i Privatskole, saa Bestyrerens NAVN opgives.	Vedrørende Værnepligten. For enhver Mand mellem 20 og 28 Aar (hvad enten han er udført som Beboer, Tjenestgjænde eller Lejersvend) opgives (eller Indbygningsbetalt, Særligtog, Forstærkningspost eller Afregningslag)				Særlig Angivelse. 1) Dovstamme. 2) Blinde. 3) Idioter.		
								Kroner	Antal Værelser			Kode	Lagd	Bogstav	Nr.			
1 ^{ste} Sal	John Albrecht Lund Anna Elise Albert Vilhelm Ellen Mathine	1888 1889 1887 1890	Thisted Nyborg Hibenhøj Sachsen	Husfader Husmoder Barn "	Debitant			400	3									
2 ^{de} Sal	Carole Petrea Fredensborg Jenny Marie Fredensborg Luiset Andersen Bjelund	12/1878 3/2 1890 4/1886	Torshøj Killinge Ungshøj	Barn Barn Ungshøj	Arbejdsriske			120	2									
1 ^{ste} Sal	Ellen Sørensen Søren Sørensen Kasme Sørensen Elsie Sørensen Kristine Sørensen Anna Sørensen	2/1869 11/1866 6/1869 29/1876 1/1871 25/1872	Søring Voldby Ladings Horsbøl Sachsen "	Husmoder Husmoder Husmoder Barn Barn "	Købmand Husmoder Husmoder Barn Barn "			400	2									
1 ^{ste} Sal	Andreas Jensen Emma Jensen Elly Jensen Helga Jensen	17/1864 13/1868 18/1898 13/1901	Frindsø Vejrup Aasthøj Aasthøj	Husfader Husmoder Barn "	Arbejdsmand			400	4									
1 ^{ste} Sal & Forh.	Johann Dorthen Viisby Lene Viisby Karin Marie Viisby Karin Viisby Mie Christiane Viisby Mie Caroline Viisby	1/1868 13/92 22/95 13/98 15/99 16/1901	Udvej Sachsen "	Husmoder Barn Barn Barn Barn Barn	hans Værker			240	3									
Mellembygning	Jean Paulsen Marianne Marie Paulsen	12/52 11/57	Sønder Rindø	Husfader Husmoder	Per Paulsen			180	3									

Denne Rubrik udfyldes af Ejeren eller Viceværten.

Ved 1 Værelses Lejlighed forstås 1 Værelse med Køkken.
Kontorlokaler, som benyttes af et Firma opføres kun som 1 Kontorlokale, selv om der er flere Værelser. Ligesaa med Værksted- og Lagerlokaler.

I Ejendommen findes:

Antal ialt	Deraf ledige Antal	De ledige Lejligheder skal udlejes til Kroner
		Beboelseslejligheder med 1 Værelse
		do. + 2 Værelser
3		do. + 3 — uden Pigekammer
2		do. + 3 — med Pigekammer
1		do. + 4 — uden Pigekammer
		do. + 4 — med Pigekammer
		do. + 5 —
		do. + 6 —
		do. + 7 —
		do. + 8 —
		- do. med flere end 8 Værelser.
2		Butikker
		Lagerlokaler
		Kontorlokaler
1		Værkstedlokaler

Løbe-Nr.:

Gade:

Husnummer:

Fr. Alle

44

Anmærkning.

By Nørregade

Anmeldelse til Byraadet

om

Beboerne, samt om Selskaber, Foreninger og Institutioner,
der benytter Lokaler
i den ovennævnte Ejendom.

I Henhold til Lov af 15. Maj 1875 § 21, jfr § 22 paalægges det under Mulkt af 2 til 50 Kr. vedkommende Gaard- eller Husejer eller den, der repræsenterer ham i Stedet, under sin Haand at udfylde nærværende Skema.

A. Beboelsesskemaet. Alle i Ejendommen boende Personer opføres med deres fulde Navn og øvrige i Skemaet forlangte Oplysninger nanset om de midlertidig er fraværende.

B. Tillægsskema I. (Se Bagsiden). Paa dette opføres enhver udenbys eller i Udlandet boende Person, der driver selvstændig Erhvervsvirksomhed fra Lokaler i Ejendommen, eller som ejer eller besidder Ejendommen eller har Andel i Indtægterne eller oppebærer anden Afgift af denne. Endvidere opføres alle Selskaber, Foreninger og Institutioner, uden Hensyn til hvor de er hjemmehørende, for saa vidt de benytter Lokaler i Ejendommen til Kontor, Udsalg, Værksted eller anden Erhvervsvirksomhed, ejer eller besidder Ejendommen eller oppebærer Afgift af denne.

B. Tillægsskema II. (Se Bagsiden). I Ejendomme med Lejligheder eller Lokaler, hvor der drives Forretning, Haandværk eller anden selvstændig Næringsdrift, maa Ejeren lade Firmaets Indehaver udfylde dette Skema.

For saa vidt der ikke er tilstrækkelig Plads paa det tilsendte Skema, ville flere paa Forlangende blive udleverede mellem Kl. 10 og 2 paa Skattekontoret, Raadhusstræde 1, 1ste Sal.

Skemaet vil blive afhentet 8 Dage efter, at det er blevet tilstillet Vedkommende.

Aarhus Byraad, i Oktober 1911.

len selvstændig

Privat Bopæl

Personer

Personer

Optælling

(foretages ved Byraadets Foranstaltning)

Mandken	3	
Kvindeken	3	
Ialt	6	Personer.

Ejernes Navn

J. Nørregaard

Ejernes Bopæl

Frederiksballe 44

Ejernes eller Vicevejens Underskrift.

Beboelseskema.

Forhus, Sidehus, Baghus (Kølder, Stue, 1. Sal o. s. v.)	Samtlige Beboere af begge Køn. Fulde Navn. Ved Born uden Navn sættes »Drung« eller »Pige«. (Mellem hver Familie må der helst være en Linie Mellemrum).	Fødselsaar og dag.	Fødeby. Hvis udenfor Danmark, om Vedkommende har Indfødsret.	Stilling i Husstanden. (Hosfader, Husmoder, Barn, Slægting, Tyende, Løgerende).	Rang, Stand og Næringsvej. Stillingen betegnes saaledes, at det kan ses, om Vedkommende er Principal eller Medhjælper, f. Eks. Snedkermester, Snedkersvend, Lærling o. s. v.	Arbejdsgiverens Navn og Bopæl (forsaavidt De ikke driver selvstændig Virksomhed).	Hvis flyttet i det sidste Aar da tidligere her i Byen (i Aar, da hvorfra Novbr. 1910) og hvornaar. Gade og Husnr. By og Dato.	Den hetaarlige Husleje af Beboelseslejligheden, eller, hvis Husleje ikke betales, da Lejeværdien	Plejeborn. Ved Plejeborn sættes »j« i denne Rubrik.	Hvis undervies de paa denne Læse opførte skole- eller lærerlige Børn mellem 6 1/2 og 14 1/2 Aar? Gaa de i en offentlig Skole, om dennes Navn opgives. Gaa de i Privatskole, om Bestyrerens Navn opgives.	Vedrørende Værnepligten.				Særlig Angivelse. 1) Dovstumme. 2) Blinde. 3) Idioter.
											Krede	Legel	Bogstav	Nr.	

Kuen
 Peder Nøregård 1867 færdig Fader Tørskobønder
 Karen Kristense Larsen 1865 færdig Moder
 Jenny Elisabeth Nøregård 1861 færdig Datter
 Karl Emil Nøregård 1905 færdig Søn

1 Sal Richard Thorsen 1827 England færdig
 Anna Birgitte Kirstine Thorsen 1868 Over. færdig

Kristiansgade
Valdemarsgade

Denne Rubrik udfyldes af Ejeren eller Viceværten.

Ved 1 Værelses Lejligheder forstås 1 Værelse med Køkken. Kontorlokaler, som benyttes af et Firma opføres kun som 1 Kontorlokale, selv om der er flere Værelser. Ligesaa med Værksted- og Lagerlokaler.

I Ejendommen findes:

Antal ialt.		Deraf ledige, Antal.	De ledige Lejligheder siddet udfyldt til Kroner.
	Beboelseslejligheder med 1 Værelse		
	do. " 2 Værelser		
	do. " 3 — uden Pigekammer		
2	do. " 3 — med Pigekammer		500 Kr.
	do. " 4 — uden Pigekammer		
	do. " 4 — med Pigekammer		
	do. " 5 —		
	do. " 6 —		
	do. " 7 —		
	do. " 8 —		
	do. med flere end 8 Værelser.		
2	Butikker		500 —
1	Lagerlokaler		100
	Kontorlokaler		
	Værkstedlokaler		

Anmeldelse til Byraadet

om

Beboerne, samt om Selskaber, Foreninger og Institutioner,
der benytter Lokaler
i den ovennævnte Ejendom.

I Henhold til Lov af 15. Maj 1875 § 21, jfr § 22 paalægges det under Mulkt af 2 til 50 Kr. vedkommende Gaard- eller Husejer eller den, der repræsenterer ham i Stedet, under sin Haand at udfylde nærværende Skema.

A. **Beboelsesskemaet.** Alle i Ejendommen boende Personer opføres med deres fulde Navn og øvrige i Skemaet forlangte Oplysninger uanset om de midlertidig er fraværende.

B. **Tillægsskema I.** (Se Bagsiden). Paa dette opføres enhver udenbys eller i Udlandet boende Person, der driver selvstændig Erhvervsvirksomhed fra Lokaler i Ejendommen, eller som ejer eller besidder Ejendommen eller har Andel i Indtægterne eller oppebærer anden Afgift af denne. Endvidere opføres alle Selskaber, Foreninger og Institutioner, uden Hensyn til hvor de er hjemmehørende, for saa vidt de benytter Lokaler i Ejendommen til Kontor, Udsalg, Værksted eller anden Erhvervsvirksomhed, ejer eller besidder Ejendommen eller oppebærer Afgift af denne.

B. **Tillægsskema II.** (Se Bagsiden). I Ejendomme med Lejligheder eller Lokaler, hvor der drives Forretning, Haandværk eller anden selvstændig Næringsdrift, maa Ejeren lade Firmaets Indehaver udfylde dette Skema.

For saa vidt der ikke er tilstrækkelig Plads paa det tilsendte Skema, ville flere paa Forlangende blive udleverede mellem Kl. 10 og 2 paa Skattekontoret, Raadhusstræde 1, 1ste Sal.

Skemaet vil blive afhentet 8 Dage efter, at det er blevet tilstillet Vedkommende.

Aarhus Byraad, i Oktober 1911.

Ejeren Navn *paa Bølge med A Jensen*

Ejeren Bopæl *Fr. Alle 46*

Optælling

(foretages ved Byraadets Foranstaltning)

Mandkøn 6

Kvindkøn 4

Ialt 10 Personer.

Ejeren eller Vicecarens Underskrift.

A Jensen

selvstændig

privat Bopæl

Jensen

Beboelseskema.

Formus, Sidehus, Baghus. (Kælder, Stue, 1. Sal o. s. v.)	Samtlige Beboere af begge Kon. Fulde Navn. Ved Born uden Navn sættes «Dræng» eller «Pige». (Mellem hver Familie maa der helst være en Linies Mellemrum).	Fødselsaar og dag.	Fødeby. Hvis udenfor Danmark, om Vedkommende har Indfødsret.	Stilling i Husstanden. (Husfader, Husmoder, Barn, Slægtning, Tyende, Løgerende).	Rang, Stand og Næringsvej. Stillingen betegnes saaledes, at det kan ses, om Vedkommende er Principal eller Medhjælper, f. Eks. Snekermester, Snekersvend, Lærling o. s. v.	Arbejdsgiverens Navn og Bopæl (for saa vidt De ikke driver selvstændig Virksomhed).	Hvis flyttet i det sidste Aar, da tidligere Bopæl her i Byen (d. d. Aar, da hvorfra og hvornaar. Gade og Husnr. By og Dato.	Hvis tilflyttet i det sidste Aar, da hvorfra og hvornaar.	Den belaaelige Husleje af Beboelseslejligheden, eller, hvis Husleje ikke betales, da Lejeværdien		Plejebørn. Ved Plejebørn sættes «Ja» i denne Rubrik.	Hvis indberettet på denne Liste opførte skattefravalte Born mellem 6 1/2 og 14 1/2 Aar? Gaae de i en offentlig Skole, om dennes Navn opføres. Gaae de i Privatskole, om Bestyrerens Navn opføres.	Vedrørende Værnepligten.				Særlig Angivelse. 1) Dovstumme. 2) Blinde. 3) Idioter.
									Kroner	Antal Værelser			Kreds	Legel	Bogstav	Nr.	
Kjeller	Jens Petersen	15/4 1850	Mundtbyg	Husfader	Arbejdsmand		Kj	Kj	180	3							
	Marie Elisabeth Schick	16/7 1860	Aarhus	Husmoder													
	Jens Holter Petersen	3/10 1872	Aarhus	Barn	Snekersvend												
	Sider Holter Petersen	9/11 1877	Aarhus	Barn													
Stue	Anders Jensen	17/1 1836	Skovbo	Husmoder	Perlemed		"	"	225								
	Julie Petrine Jensen	30 1861	København	Hustru	"												
1 Sal	Anders Mathias Dill	14/9 1836	Truffvæde	Husmoder	Bojfarer		"	"	200								
	Marie Mathias Dill	1/11 1857	Truffvæde	Hustru													
	Georg Mathias Dill	29/7 1889	Truffvæde	Søn	Kommis												
2 Sal	Elise Marie Jensen Jensen	24 1869	Odense		Syerske				120								

Denne Rubrik udfyldes af Ejeren eller Viceværten.

Ved 1. Værelses Lejligheder forstås 1 Værelse med Køkken.

Kontorlokaler, som benyttes af et Firma opføres kun som 1 Kontorlokale, selv om der er flere Værelser. Ligesaa med Værksted- og Lagerlokaler.

I Ejendommen findes:

Antal ialt.	Beboelseslejligheder med 1 Værelse	Deraf ledige, Antal.	De ledige Lejligheder skal udfyldes til Kroner.
	do. + 2 Værelser		
4	do. + 3 — uden Pigekammer		
	do. + 3 — med Pigekammer		
	do. + 4 — uden Pigekammer		
	do. + 4 — med Pigekammer		
	do. + 5 —		
	do. + 6 —		
	do. + 7 —		
	do. + 8 —		
	do. med flere end 8 Værelser.		
	Butikker		
	Lagerlokaler		
	Kontorlokaler		
	Værkstedlokaler		

Møderum

Anmeldelse til Byraadet

om

Beboerne, samt om Selskaber, Foreninger og Institutioner,
der benytter Lokaler
i den ovennævnte Ejendom.

I Henhold til Lov af 15. Maj 1875 § 21, jfr § 22 paalægges det under Mulkt af 2 til 50 Kr. vedkommende Gaard- eller Husejer eller den, der repræsenterer ham i Stedet, under sin Haand at udfylde nærværende Skema.

A. Beboelsesskemaet. Alle i Ejendommen boende Personer opføres med deres fulde Navn og øvrige i Skemaet forlangte Oplysninger uanset om de midlertidig er fraværende.

B. Tillægsskema I. (Se Bagsiden). Paa dette opføres enhver udenbys eller i Udlandet boende Person, der driver selvstændig Erhvervsvirksomhed fra Lokaler i Ejendommen, eller som ejer eller besidder Ejendommen eller har Andel i Indtægterne eller oppebærer anden Afgift af denne. Endvidere opføres alle Selskaber, Foreninger og Institutioner, uden Hensyn til hvor de er hjemmehørende, for saa vidt de benytter Lokaler i Ejendommen til Kontor, Udsalg, Værksted eller anden Erhvervsvirksomhed, ejer eller besidder Ejendommen eller oppebærer Afgift af denne.

B. Tillægsskema II. (Se Bagsiden). I Ejendomme med Lejligheder eller Lokaler, hvor der drives Forretning, Haandværk eller anden selvstændig Næringsdrift, maa Ejeren lade Firmaets Indehaver udfylde dette Skema.

For saa vidt der ikke er tilstrækkelig Plads paa det tilsendte Skema, ville flere paa Forlangende blive udleverede mellem Kl. 10 og 2 paa Skattekontoret, Raadhusstræde 1, 1ste Sal.

Skemaet vil blive afhentet 8 Dage efter, at det er blevet tilstillet Vedkommende.

Aarhus Byraad, i Oktober 1911.

Ejernes Navn

Søren F. Fog.

Ejernes Bopæl

Kanvickagade Nr. 1.

Optælling

(foretages ved Byraadets Foranstaltning)

Mandkon	<i>6</i>	
Kvindekon	<i>4</i>	
Ialt	<i>10</i>	Personer.

Ejernes eller Visværtens Underskrift.

Hans Nielsen

Beboelseskema.

Forhus, Sidehus, Baghus (Kølder, Stue, l. Sal o. s. v.)	Samtlige Beboere af begge Køn. Fulde Navn. Ved Børn uden Navn sættes »Dreng« eller »Pige«. (Mellem hver Familie maa der helst være en Linies Mellemrum).	Fødselsaar og dag.	Fødeby. Hvis udenfor Danmark, om Vedkommende har Indfødsret.	Stilling i Husstanden. (Husfader, Husmoder, Barn, Slægtning, Tyende, Løgerende).	Rang, Stand og Næringsvej. Stillingen betegnes saaledes, at det kan ses, om Vedkommende er Principal eller Medhjælper, f. Eks. Snekermester, Snekkersvend, Lærling o. s. v.	Arbejdsgiverens Navn og Bopæl (forsaa vidt De ikke driver selvstændig Virksomhed).	Hvis flyttet i det sidste Aar, da hvarfra og hvornaar. By og Dato.	Hvis tilflyttet i det sidste Aar, da hvarfra og hvornaar. By og Dato.	Den helaarlige Husleje af Beboelseslejligheden, eller, hvis Husleje ikke betales, da Lejeværdien	Plejebørn. Ved Plejebørn sættes »ja« i denne Rubrik.	Hvis undervejs de på denne Liste opførte skolefraværelse Børn mellem 6 1/2 og 14 1/2 Aar? Gaar de i en offentlig Skole, som dennes Navn opføres. Gaar de i Privatskole, saa Bestyrerens Navn opføres.	Vedrørende Værnepligten.				Særlig Angivelse. 1) Dovstamme. 2) Blinde. 3) Idioter.	
												Krooner	Antal Værelser	Kreds	Lagd		Registar
	Kristen Mathiasen Carl Christian	3/10/86	Viborg	Mand	Skabslæger		Valdemarsgade 48	200	3								
	Mathiasen Mary	8/1864	Viborg	Kvinde					1								
	Mathiasen Einar Carl Ulrik	28/1884	København	Barn													
	Mathiasen Ebbelise Tordis	28/1888	København	Barn													
	Mathiasen Agnes Edith Karoline	12/1883	København	Barn													
	Hans Henrik Nielsen	9/82	Livø	Mand	Restauratør				1000	6							
	Sara Pontine Nielsen	1/83	Aarhus	Kvinde													
	Seng Hilmar Nielsen	1/88	Aarhus	Barn													
	Hilma Margrethe Nielsen	1/88	Aarhus	Barn													
	Frederik Petersen	4/87	Slidsted	Løgerende	Bogbinder												

Denne Rubrik udfyldes af Ejeren eller Viceværtten.

Ved 1 Værelses Lejligheder forstås 1 Værelse med Køkken.
Kontorlokaler, som benyttes af et Firma opføres kun som 1 Kontorlokale, selv om der er flere Værelser. Ligesaa med Værksted- og Lagerlokaler.

I Ejendommen findes:

Antal ialt.		Deraf ledige. Antal.	De ledige Lejligheder skal udlejes til Krooner.
/	Beboelseslejligheder med 1 Værelse		
	do. + 2 Værelser		
	do. + 3 — uden Pigekammer		
	do. + 3 — med Pigekammer		
	do. + 4 — uden Pigekammer		
	do. + 4 — med Pigekammer		
	do. + 5 —		
/	do. + 6 —		
	do. + 7 —		
	do. + 8 —		
	do. med flere end 8 Værelser.		
/	Butikker		
	Lagerlokaler		
	Kontorlokaler		
	Værkstedlokaler		

Se Bagsiden!

Anmeldelse til Byraadet

om

Beboerne, samt om Selskaber, Foreninger og Institutioner,
der benytter Lokaler
i den ovennævnte Ejendom.

I Henhold til Lov af 15. Maj 1875 § 21, jfr § 22 paalægges det under Mulkt af 2 til 50 Kr. vedkommende Gaard- eller Husejer eller den, der repræsenterer ham i Stedet, under sin Haand at udfylde nærværende Skema.

A. Beboelsesskemaet. Alle i Ejendommen boende Personer opføres med deres fulde Navn og øvrige i Skemaet forlangte Oplysninger uanset om de midlertidig er fraværende.

B. Tillægsskema I. (Se Bagsiden). Paa dette opføres enhver **udenbys eller i Udlandet boende Person**, der driver selvstændig Erhvervsvirksomhed fra Lokaler i Ejendommen, eller som ejer eller besidder Ejendommen eller har Andel i Indtagterne eller oppebærer anden Afgift af denne. Endvidere opføres **alle Selskaber, Foreninger og Institutioner**, uden Hensyn til hvor de er hjemmehørende, for saa vidt de benytter Lokaler i Ejendommen til Kontor, Udsalg, Værksted eller anden Erhvervsvirksomhed, ejer eller besidder Ejendommen eller oppebærer Afgift af denne.

B. Tillægsskema II. (Se Bagsiden). I **Ejendomme med Lejligheder eller Lokaler, hvor der drives Forretning, Haandværk eller anden selvstændig Næringsdrift**, maa Ejeren lade Firmaets Indehaver udfylde dette Skema.

For saa vidt der ikke er tilstrækkelig Plads paa det tilsendte Skema, ville flere paa Forlangende blive udleverede mellem Kl. 10 og 2 paa Skattekontoret, Raadhusstræde 1, 1ste Sal.

Skemaet vil blive afhentet 8 Dage efter, at det er blevet tilstillet Vedkommende.

Aarhus Byraad, i Oktober 1911.

Ejernes Navn

Silvanus Haandværker

Ejernes Bopæl

Optælling

(foretages ved Byraadets Foranstaltning).

Mandkon 2
Kvindekon 1
Ialt 3 Personer.

Ejernes eller Virevarens Underskrift.

selvstændig

privat Bopæl

Beboelseskema.

Fornavn, Sidenavn, Baghus (Kølder, Stue, 1. Sal o. s. v.)	Samtlige Beboere af begge Køn. Fulde Navn. Ved Born uden Navn sættes »Dreng« eller »Pige«. (Mellem hver Familie maas der helst være en Linies Mellemrum).	Fødselsaar og dag.	Fødeby. Hvis udenfor Danmark, om Vedkommende har Indfødsret.	Stilling i Husstanden. (Husfader, Husmoder, Barn, Slægtning, Tyende, Logerende).	Rang, Stand og Næringsvej. Stillingen betegnes saaledes, at det kan ses, om Vedkommende er Principal eller Medhjælper, L. Eks. Snekermester, Snekersvend, Lærling o. s. v.	Arbejdsgiverens Navn og Bopæl (forsaavidt De ikke driver selvstændig Virksomhed).	Hvis Blyttet i det sidste Aar, da tidligere Bopæl her i Byen (d. d. Novbr. 1910, Gale og Husnr. By og Dato.	Den helsearlige Husleje af Beboelseslejligheden, eller, hvis Husleje ikke betales, da Lejeværdien		Plejebørn. Ved Plejebørn sættes »Ja« i denne Rubrik.	Hvis underviser de paa denne Liste opførte skoleførende Børn mellem 6 1/2 og 14 1/2 Aar? Gaae de i en offentlig Skole, om dennes Navn opgives. Gaae de i Privatskole, om Bestyrerens Navn opgives.	Vedrørende Værnepligten.				Særlig Angivelse. 1) Døvstumme. 2) Blinde. 3) Idioter.	
								Kroner	Antal Værelser			Kode	Løst	Bestar	Nr.		
1. Sal	Thomas Vilhelm Lind Palleisen	1864 20/3	Logstor	Husfader	Byggetræde Fildmøjtig	Th. Thorsen, Jægersø	10/1. 1911	530	4								
	Julie Kristine Lind Palleisen	1882 14/7	Logstor	Husmoder													
	Nikko Lind Palleisen	1905 12/10	Logstor	Barn													

Denne Rubrik udfyldes af Ejeren eller Viceværten.

Ved 1 Værelses Lejligheder forstås 1 Værelse med Køkken. Kontorlokaler, som benyttes af et Firma opføres kun som 1 Kontorlokale, selv om der er flere Værelser. Ligesaa med Værksted- og Lagerlokaler.

I Ejendommen findes:

Antal ialt.	Deraf ledige. Antal.	De ledige Lejligheder skal udlejes til Kroner.
Beboelseslejligheder med 1 Værelse		
do.	+ 2 Værelser	
do.	+ 3 — uden Pigekammer	
do.	+ 3 — med Pigekammer	
do.	+ 4 — uden Pigekammer	
do.	+ 4 — med Pigekammer	
do.	+ 5 —	
do.	+ 6 —	
do.	+ 7 —	
do.	+ 8 —	
do. med flere end 8 Værelser.		
Butikker		
Lagerlokaler		
Kontorlokaler		
Værkstedlokaler		

Se Bagsiden!

Anmeldelse til Byraadet

om

Beboerne, samt om Selskaber, Foreninger og Institutioner,
der benytter Lokaler
i den ovennævnte Ejendom.

I Henhold til Lov af 15. Maj 1875 § 21, jfr § 22 paalægges det under Mulkt af 2 til 50 Kr. vedkommende Gaard- eller Husejer eller den, der repræsenterer ham i Stedet, under sin Haand at udfylde nærværende Skema.

A. Beboelsesskemaet. Alle i Ejendommen boende Personer opføres med deres fulde Navn og øvrige i Skemaet forlangte Oplysninger uanset om de midlertidig er fraværende.

B. Tillægsskema I. (Se Bagsiden). Paa dette opføres enhver **udenbys eller i Udlandet boende Person**, der driver selvstændig Erhvervsvirksomhed fra Lokaler i Ejendommen, eller som ejer eller besidder Ejendommen eller har Andel i Indtægterne eller oppebærer anden Afgift af denne. Endvidere opføres **alle Selskaber, Foreninger og Institutioner**, uden Hensyn til hvor de er hjemmehørende, for saa vidt de benytter Lokaler i Ejendommen til Kontor, Udsalg, Værksted eller anden Erhvervsvirksomhed, ejer eller besidder Ejendommen eller oppebærer Afgift af denne.

B. Tillægsskema II. (Se Bagsiden). I Ejendomme med Lejligheder eller Lokaler, hvor der drives Forretning, Haandværk eller anden selvstændig Næringsdrift, maa Ejeren lade Firmaets Indehaver udfylde dette Skema.

For saa vidt der ikke er tilstrækkelig Plads paa det tilsendte Skema, ville flere paa Forlangende blive udleverede mellem Kl. 10 og 2 paa Skattekontoret, Raadhusstræde 1, 1ste Sal.

Skemaet vil blive afhentet 8 Dage efter, at det er blevet tilstillet Vedkommende.

Aarhus Byraad, i Oktober 1911.

Ejeres Navn

J. Schwartz og Hans desobert sønner

Ejeres Bopæl

Optælling

(foretages ved Byraadets Foranstaltning)

Mandkøn 7
Kvindkøn 8
Ialt... 15 Personer.

Ejeres eller Viceværtens Underskrift.

Beboelseskema.

Forhus, Sidehus, Baghus (Kølder, Stue, 1. Sal o. s. v.).	Samtlige Beboere af begge Kon. Fulde Navn. Ved Børn uden Navn sættes »Dreng« eller »Pige« (Mellem hver Familie maas der helst være en Linies Mellenrum).	Fødselsaar og dag.	Fødeby. Hvis udenfor Danmark, om Vedkommende har Indfødsret.	Stilling i Husstanden. (Husfader, Husmoder, Barn, Slægtning, Tyende, Løjerende).	Rang, Stand og Næringsvej. Stillingen betegnes saaledes, at det kan ses, om Vedkommende er Principal eller Medhjælper, f. Eks. Smedkone, Smedkarsvend, Lørling o. s. v.	Arbejdsgiverens Navn og Bopæl (forsaa vidt De ikke driver selvstændig Virksomhed).	Hvis Bytte i det sidste Aar da tidligere her i Byen (d. 1. Novbr. 1910) Gade og Husnr.	Hvis tilflyttet i det sidste Aar, da hvorfra og hvornaar. By og Dato.	Det belaaelige Husleje af Beboelseslejligheden, eller, hvis Husleje ikke betales, da Lejeværdien		Plejebørn. Ved Plejebørn sættes »ja« i denne Rubrik.	Hvis undervejs de paa denne Liste opførte skattefræmmede Børn mellem 6 1/2 og 14 1/2 Aar? Gaae de i en offentlig Skole, om de i Privatskole, om Bestyrerens Navn udføres.	Vedrørende Værnepligten. For enhver Mand mellem 20 og 28 Aar (hvad enten han er ugift som Bekom, Tjenestgjænde eller Løjerende) opføres (eller Indfødspligtig, Befæltedag, Forsterkingsops eller Afregningsdag).				Særlig Angivelse. 1) Dovstamme. 2) Blinde. 3) Idioter.
									Kroner	Antal Værelser			Kreds	Lagt	Bogstav	Nr.	
I Sal	Martens Augustini Hansen	1878	Stre	Husfader	Wassergaards				440	2							
	Marta Margthe Petrusen	1879	Lyngby	Husmoder													
	Abraam Jensen	1833	Fælting	Enkemand	Allesdoms Tøls												
	Hansen Marie Auguste Rasmussen	1862	Sjælland	Husmoder													
	Anna Marie Sophia Rasmussen	1897	Aarhus	Datter													
	Elly Johanna Rasmussen	1900	Aarhus	Datter													
	Sonnekate Marie Rasmussen	1901	Aarhus	Datter													
	Hermann Jørgen Rasmussen	1905	Aarhus	Søn													
	Jensine Marie Rasmussen	1844	Sjælland	Enke	Aldersdomstol												
	Jens Chr. Nielsen	1878	Sjælland	Fader	Aarhus												
2. Sal	Katharine Marie Nielsen	1878	Sjælland	Moder													
	Hans Peder Jacob	1878	Aarhus	Søn													
	Niels Peter	1878	Aarhus	Søn													
	Marie Chr. Nielsen	1878	Aarhus	Søster													
	Grundstige	1878	Aarhus	Søn													

Denne Rubrik udfyldes af Ejeren eller Viceværtten.

Ved 1 Værelses Lejligheder forstås 1 Værelse med Køkken. Kontorlokaler, som benyttes af et Firma opføres kun som 1 Kontorlokale, selv om der er flere Værelser. Ligesaa med Værksted- og Lagerlokaler.

I Ejendommen findes:

Antal ialt.	Beboelseslejligheder med 1 Værelse	Deraf ledige. Antal.	De ledige Lejligheder allet uligjædet til Kroner.
	do. * 2 Værelser		
2.	do. * 3 — uden Pigekammer		
	do. * 3 — med Pigekammer		
	do. * 4 — uden Pigekammer		
	do. * 4 — med Pigekammer		
	do. * 5 —		
	do. * 6 —		
	do. * 7 —		
	do. * 8 —		
	do. med flere end 8 Værelser.		
	Butikker		
	Lagerlokaler		
	Kontorlokaler		
	Værkstedlokaler		

Borgerskolen
Fælting
Borgerskolen
Fælting

Borgerskolen
Fælting
Borgerskolen
Fælting

boende Personer
nmen eller oppebærer

Lobe-Nr.:

Gade:

Husnummer:

Fr. Alle af Søgade
56 2

Anmærkning.

Loren C Nielsen

Anmeldelse til Byraadet

om

Beboerne, samt om Selskaber, Foreninger og Institutioner,
der benytter Lokaler
i den ovennævnte Ejendom.

I Henhold til Lov af 15. Maj 1875 § 21, jfr § 22 paalægges det under Mulkt af 2 til 50 Kr. vedkommende Gaard- eller Husejer eller den, der repræsenterer ham i Stedet, under sin Haand at udfylde nærværende Skema.

- A. **Beboelsesskemaet.** Alle i Ejendommen boende Personer opføres med deres fulde Navn og øvrige i Skemaet forlangte Oplysninger uanset om de midlertidig er fraværende.
- B. **Tillægsskema I.** (Se Bagsiden). Paa dette opføres enhver **udenbys eller i Udlandet boende Person**, der driver selvstændig Erhvervsvirksomhed fra Lokaler i Ejendommen, eller som ejer eller besidder Ejendommen eller har Andel i Indtægterne eller oppebærer anden Afgift af denne. Endvidere opføres **alle Selskaber, Foreninger og Institutioner**, uden Hensyn til hvor de er hjemmehørende, for saa vidt de benytter Lokaler i Ejendommen til Kontor, Udsalg, Værksted eller anden Erhvervsvirksomhed, ejer eller besidder Ejendommen eller oppebærer Afgift af denne.
- B. **Tillægsskema II.** (Se Bagsiden). I Ejendomme med Lejligheder eller Lokaler, hvor der drives Forretning, Haandværk eller anden selvstændig Næringsdrift, maa Ejeren lade Firmaets Indehaver udfylde dette Skema.

For saa vidt der ikke er tilstrækkelig Plads paa det tilsendte Skema, ville flere paa Forlangende blive udleverede mellem Kl. 10 og 2 paa Skattekontoret, Raadhusstræde 1, 1ste Sal.

Skemaet vil blive afhentet 8 Dage efter, at det er blevet tilstillet Vedkommende.

Aarhus Byraad, i Oktober 1911.

selvstændig

Privat Bopæl

Optælling

(foretages ved Byraadets Foranstaltning)

Mandkon 5

Kvindekon 9

Ialt 14 Personer.

Ejers Navn

Loren C Nielsen

Ejers Bopæl

Søgade 2

Ejers eller Vognværts Underskrift.

Beboelseskema.

Forhus, Sidehus, Baghus (Kølder, Stue, 1. Sal o. s. v.)	Samtlige Beboere af begge Køn. Fulde Navn. Ved Børn uden Navn sættes »Dreng« eller »Pige«. (Mellem hver Familie maa der helst være en Linies Mellemrum).	Fødselsaar og dag.	Fødeby. Hvis udenfor Danmark, om Vedkommende har Indfødsret.	Stilling i Husstanden. (Husfader, Husmoder, Barn, Slegtning, Tyende, Løgerende).	Rang, Stand og Næringsvej. Stillingen betegnes saaledes, at det kan ses, om Vedkommende er Principal eller Medhjælper, f. Eks. Snedkermester, Snedkervend, Lærling o. s. v.	Arbejdsgiverens Navn og Bopæl (forsaavidt De ikke driver selvstændig Virksomhed).	Hvis Hytter i det sidste Aar da tidligere Byer i Byen (d. Aar, da hvorfra og hvornaar. Gade og Husnr. By og Dato.	Hvis tilflyttet	Den henaarlige Husleje af Beboelseslejligheden, eller, hvis Husleje ikke betales, da Lejeværdien	Plejebørn. Ved Plejebørn sættes »jn« i denne Rubrik.	Hvis undervejs de paa denne Liste opførte skoleførte Børn mellem 6 1/2 og 14 1/2 Aar? Gaar de i en offentlig Skole, saa angives Sagnet. Gaar de i Privatskole, saa Bestyrerens Navn angives.	Vedrørende Værnepligten.				Særlig Angivelse. 1) Døvstumme. 2) Blinde. 3) Idioter.	
												Krone	Antal Værelser	Kode	Legel		Bogstav
Kalden	Mette Marie Nielsen Mogens Johan Thorsen bestyrer	1876 1879 1879	Henvold	Husmoder Søn	Husforretning				180	2							
Stuen	Soren Andreas Nielsen Marie Thorsens Nielsen Johanne Marie Nielsen Niels Thomas Nielsen Maren Højland Nielsen Emili Marie Jensen	1872 1872 1872 1876 1901 1876	Dovling	Husmoder Søn Datter Søn Datter Datter	Torniklung Høst				250	3							
1 Sal	Peder Nielsen Mariane Nielsen Ejner Marinas Høgh Nielsen Elvira Margarethe Høgh Nielsen Eleonore Adilheid Høgh Nielsen	1874 1874 1898 1903 1910	Filst	Husfader Husmoder Søn Datter Datter	Rantøffærdning				250	3							
2 Sal	Olone Marie Henriette Koch	1881	Aarhus	Ung Pige	Lærerske				96	2							

Denne Rubrik udfyldes af Ejeren eller Viceværten.

Ved 1 Værelses Lejligheder forstås 1 Værelse med Køkken.
Kontorlokaler, som benyttes af et Firma opføres kun som 1 Kontorlokale, selv om der er flere Værelser. Ligesaa med Værksted- og Lagerlokaler.

I Ejendommen findes:

Antal ialt.	Beboelseslejligheder med 1 Værelse	Deraf ledige, Antal.	De ledige Lejligheder skal udbragt til Kroner.
	do. » 2 Værelser		
9	do. » 3 — uden Pigekammer		
2	do. » 3 — med Pigekammer		
	do. » 4 — uden Pigekammer		
	do. » 4 — med Pigekammer		
	do. » 5 —		
	do. » 6 —		
	do. » 7 —		
	do. » 8 —		
	do. med flere end 8 Værelser.		
1	Butikker		
	Lagerlokaler		
	Kontorlokaler		
4	Værkstedlokaler		

Borgerhøjskolen
Fidenkroen

Borgerhøjskolen
Valdemars
Borgerhøjskolen
Fidenkroen

Malerforretning

Anmeldelse til Byraadet

om

Beboerne, samt om Selskaber, Foreninger og Institutioner,
der benytter Lokaler
i den ovennævnte Ejendom.

I Henhold til Lov af 15. Maj 1875 § 21, jfr § 22 pålægges det under Mulkt af 2 til 50 Kr. vedkommende Gaard- eller Husejer eller den, der repræsenterer ham i Stedet, under sin Haand at udfylde nærværende Skema.

A. Beboelsesskemaet. Alle i Ejendommen boende Personer opføres med deres fulde Navn og øvrige i Skemaet forlangte Oplysninger uanset om de midlertidig er fraværende.

B. Tillægsskema I. (Se Bagsiden). Paa dette opføres enhver **udenbys elleg i Udlandet boende Person**, der driver selvstændig Erhvervsvirksomhed fra Lokaler i Ejendommen, eller som ejer eller besidder Ejendommen eller har Andel i Indtægterne eller oppebærer anden Afgift af denne. Endvidere opføres **alle Selskaber, Foreninger og Institutioner**, uden Hensyn til hvor de er hjemmehørende, for saa vidt de benytter Lokaler i Ejendommen til Kontor, Udsalg, Værksted eller anden Erhvervsvirksomhed, ejer eller besidder Ejendommen eller oppebærer Afgift af denne.

B. Tillægsskema II. (Se Bagsiden). I Ejendomme med Lejligheder eller Lokaler, hvor der drives Forretning, Haandværk eller anden selvstændig Næringsdrift, maa Ejeren lade Firmaets Indehaver udfylde dette Skema.

For saa vidt der ikke er tilstrækkelig Plads paa det tilsendte Skema, ville flere paa Forlangende blive udleverede mellem Kl. 10 og 2 paa Skattekontoret, Raadhusstræde 1, 1ste Sal.

Skemaet vil blive afhentet 8 Dage efter, at det er blevet tilstillet Vedkommende.

Aarhus Byraad, i Oktober 1911.

selvstændig

Privat Bopæl

*Løjde 2
Fredensborgsvej 56
Løjde 2
6 2. Sal*

*Lobmose Alle 10
Lobmosevej 6
Alle 144*

Ejernes Navn *A. Andersen*

Ejernes Bopæl *Fr. Alle 58*

Optælling

(foretages ved Byraadets Foranstaltning).

Mandken *11*
Kvindeken *9*
Ialt *20* Personer.

Ejernes eller Viceværtens Underskrift.

Beboelseskema.

Forhus, Sidehus, Baghus (Kølder, Stue, 1. Sal o. s. v.)	Samtlige Beboere af begge Køn. Fulde Navn. Ved Børn uden Navn sættes »Dreng« eller »Pige«. (Mellem hver Familie maa der helst være en Liniis Mellemrum).	Fødselsaar og dag.	Fødeby. Hvis udenfor Danmark, om Vedkommende har Indfødsret.	Stilling i Husstanden. (Husfader, Husmoder, Barn, Slagting, Tyende, Løgerende).	Rang, Stand og Næringsvej. Stillingen betegnes saaledes, at det kan ses, om Vedkommende er Principal eller Medhjælper, f. Eks. Snekermester, Snekkersvend, Lærling o. s. v.	Arbejdsgiverens Navn og Bopæl (forsaavidt De ikke driver selvstændig Virksomhed).	Hvis flyttet i det sidste Aar da tidligere Bopæl her i Byen (d. d. Novbr. 1918). Gade og Husnr.	Hvis tilflyttet Byen i det sidste Aar, da hvorfra og hvornaar. By og Dato.	Den helaarlige Husleje af Beboelseslejligheden, eller, hvis Husleje ikke betales, da Lejeværdien		Plejebørn. Ved Plejebørn sættes »ja« i denne Rubrik.	Hvis endvidere de paa denne Liste opførte skattefræmmede Børn mellem 6 1/2 og 14 1/2 Aar? Gaar de i en offentlig Skole, om denne NAVN opgives. Gaar de i Privatskole, om Bestyrerens NAVN opgives.	Vedrørende Værnepligten.				Særlig Angivelse. 1) Dovstamme. 2) Blinde. 3) Idioter.	
									Krooner	Antal Værelser			Kode	Længd	Bogstav	Nr.		
Kulde, Stue	Mogens Andersen	4-89	Börup	Husfader	Farskude				500	27								
	Kersten Hansen	27-57	Yng	Moder														
	Laurits Andersen	16-88	Narhus	Søn	Musikant													
	Rasmus Peter Jensen	12-80	Eier	Husfader	Hjælmand				700	26			4	230	3	700		
	Therese Marie Pedersen	4-16	Illerup	Moder														
	Viggo Johansen	25-94	Spjalling	Lærling														
	Karl Severin Møller	3-96	Skovmark	Lærling														
	Einar Nelles Sørensen	17-94	Spjalling	Lærling														
	1. Sal	Anders Peter Larsen	10-61	København	Søn	Smed				120	3							
		Kjerstiine Marie Dahl	17-75	Abeltoft	Moder													
Ove Peter Larsen		17-94	Narhus	Søn														
Anton Anders Larsen		22-79	"	"														
Christjan Larsen		18-91	"	"														
Jensine Larsen		18-96	"	"														
Christiane Larsen		19-03	"	Tjige														
Olivia Johane Larsen		16-08	"	"														
1. Sal	Nils Andersen	24-89	Gall	Husfader	Arbejdsmand													
	Louise Ollgaard Jensen	25-88	Hammel	Moder														
	Oliver Marie Andersen	3-94	Narhus	Datter														
1. Sal	Andrea Mathie Andersen	18-96	Narhus	Datter														
	Marie Olsen	17-41	"	Tante					108	3								

Denne Rubrik udfyldes af Ejeren eller Viceværten.

Ved 1 Værelses Lejligheder forstås 1 Værelse med Køkken. Kontorlokaler, som benyttes af et Firma opføres kun som 1 Kontorlokale, selv om der er flere Værelser. Ligesaa med Værksted- og Lagerlokaler.

I Ejendommen findes:

Antal ialt.	Beboelseslejligheder med 1 Værelse	Deraf ledige, Antal.	De ledige Lejligheder sidst udbragt til Kroer.
	do. " 2 Værelser		
4	do. " 3 — uden Pigekammer		
1	do. " 3 — med Pigekammer		
	do. " 4 — uden Pigekammer		
	do. " 4 — med Pigekammer		
	do. " 5 —		
	do. " 6 —		
	do. " 7 —		
	do. " 8 —		
	do. med flere end 8 Værelser.		
2	Butikker		
	Lagerlokaler		
	Kontorlokaler		
	Værkstedlokaler		

boende Personer
enten eller oppebærer

Lobe-Nr.:

Gade:

Husnummer:

Fr. Alle

60

Anmærkning.

Med Hvide...

Anmeldelse til Byraadet

om

Beboerne, samt om Selskaber, Foreninger og Institutioner,
der benytter Lokaler
i den ovennævnte Ejendom.

I Henhold til Lov af 15. Maj 1875 § 21, jfr § 22 pålægges det under Mulkt af 2 til 50 Kr. vedkommende Gaard- eller Husejer eller den, der repræsenterer ham i Stedet, under sin Haand at udfylde nærværende Skema.

A. Beboelsesskemaet. Alle i Ejendommen boende Personer opføres med deres fulde Navn og øvrige i Skemaet forlangte Oplysninger uanset om de midlertidig er fraværende.

B. Tillægsskema I. (Se Bagsiden). Paa dette opføres enhver **udenbys eller i Udlandet boende Person**, der driver selvstændig Erhvervsvirksomhed fra Lokaler i Ejendommen, eller som ejer eller besidder Ejendommen eller har Andel i Indtægterne eller oppebærer anden Afgift af denne. Endvidere opføres **alle Selskaber, Foreninger og Institutioner**, uden Hensyn til hvor de er hjemmehørende, for saa vidt de benytter Lokaler i Ejendommen til Kontor, Udsalg, Værksted eller anden Erhvervsvirksomhed, ejer eller besidder Ejendommen eller oppebærer Afgift af denne.

B. Tillægsskema II. (Se Bagsiden). I **Ejendomme med Lejligheder eller Lokaler, hvor der drives Forretning, Haandværk eller anden selvstændig Næringsdrift**, maa Ejeren lade Firmaets Indehaver udfylde dette Skema.

For saa vidt der ikke er tilstrækkelig Plads paa det tilsendte Skema, ville flere paa Forlangende blive udleverede mellem Kl. 10 og 2 paa **Skattekontoret, Raadhusstræde 1, 1ste Sal.**

Skemaet vil blive afhentet 8 Dage efter, at det er blevet tilstillet Vedkommende.

Aarhus Byraad, i Oktober 1911.

Ejernes Navn

Johannes...

Ejernes Bopæl

Shorvig

Optælling

(foretages ved Byraadets Foranstaltning)

Mandken

Kvindekøen

Ialt... 15 Personer.

Ejernes eller Vicecarens Underskrift.

Beboelseskema.

Forhus, Sidehus, Baghus (Købler, Stue, 1. Sal o. s. v.)	Samtlige Beboere af begge Kon. Fulde Navn. Ved Børn uden Navn sættes »Dreng« eller »Pige«. (Mellem hver Familie maa der helst være en Linies Mellemrum).	Fødsels- aar og dag.	Fødeby. Hvis udenfor Danmark, om Vedkommende har Indfødsret.	Stilling i Husstanden. (Husfader, Husmoder, Barn, Slægting, Tyende, Løgerende).	Rang, Stand og Næringsvej. Stillingen betegnes saaledes, at det kan ses, om Vedkommende er Principal eller Medhjælper, f. Eks. Snedkermester, Snedkersvend, Lærling o. s. v.	Arbejdsgiverens Navn og Bopæl (forsaavidt De ikke driver selvstændig Virksomhed).	Hvis Bytte i det sidste Aar her i Byen (1. Novbr. 1910) Gade og Husnr.	Hvis tilflyttet Byen i det sidste Aar, da hvorfra og hvornaar. By og Dato.	Den hellaarlige Husleje af Beboelseslejligheden, eller, hvis Husleje ikke betales, da Lejeværdien		Plejebørn. Ved Plejebørn sættes »ja« i denne Rubrik.	Hvis undervejs de paa denne Liste optaer skuespillerne Børn mellem 6 1/2 og 14 1/2 Aar? Gaae de i en offentlig Skole, naar denne Navn opgives. Gaae de i Privatskole, naar Beslytningens Navn opgives.	Vedrørende Værnepligten. For enhver Mand mellem 20 og 28 Aar (hvad enten han er indført som Behør, Tjenesteyende eller Lejemand) opgives (eller Indregistrerings, Særligt, Forsterkningsoplysning eller Adgangsoplysning)				Særlig Angivelse. 1) Dovstamme. 2) Blinde. 3) Idioter.	
									Kroner	Antal Værelser			Kode	Lagt	Begjæret	St.		
1 No. 1. 1. 1.	Kans. Andersen	1855	Hobro	Husfader	—	—	—	—	270	3	—	—	—	—	—	—	—	—
	Hanna Andersen	1858	Hobro	Husmoder	—	—	—	—	—	—	—	—	—	—	—	—	—	—
	Hanna Emilie Ahlberg Hovind	7/10 1900	Hobro	Barn	—	—	—	—	—	—	Ja	—	—	—	—	—	—	—
1 No. 2. v	F. A. Højmark	1844	Hundby	Husfader	—	—	—	—	—	—	—	—	—	—	—	—	—	—
	Anna Højmark	1858	Hundby	Husmoder	—	—	—	—	—	—	—	—	—	—	—	—	—	—
	Felix Waldemar Højmark	1877	Hundby	Barn	—	—	—	—	—	—	—	—	—	—	—	—	—	—
Herren.	Anna Madten.	1851	Hindby	Husmoder	—	—	—	—	—	—	—	—	—	—	—	—	—	—
v	Fru Peter Carl Christian Johansen	1850	Hindby	Husmoder	—	—	—	—	—	—	—	—	—	—	—	—	—	—
	Anders Christian Thomsen	1856	Hindby	Husmoder	—	—	—	—	—	—	—	—	—	—	—	—	—	—
	Betty Johanne Mathiasen.	1877	Hindby	Barn	—	—	—	—	—	—	—	—	—	—	—	—	—	—
	Kristine Kristensen	1880	Hindby	Barn	—	—	—	—	—	—	—	—	—	—	—	—	—	—
Hjælperen	Jens Peter Anton Jensen	1851	Hindby	Husfader	—	—	—	—	—	—	—	—	—	—	—	—	—	—
	Anders Johann Jensen	1856	Hindby	Husmoder	—	—	—	—	—	—	—	—	—	—	—	—	—	—
	Agnes Jensen	1856	Hindby	Husmoder	—	—	—	—	—	—	—	—	—	—	—	—	—	—
	Robert Jensen	1898	Hindby	Barn	—	—	—	—	—	—	—	—	—	—	—	—	—	—

Denne Rubrik udfyldes af Ejeren eller Viceværtten.

Ved 1 Værelses Lejligheder forstås 1 Værelse med Køkken. Kontorlokaler, som benyttes af et Firma opføres kun som 1 Kontorlokale, selv om der er flere Værelser. Ligesaa med Værksted- og Lagerlokaler.

I Ejendommen findes:

Antal ialt.	Antal	Deraf ledige, Antal.	De ledige Lejligheder skal tilføjes til Remen.
	Beboelseslejligheder med 1 Værelse		
	do.	2	Værelser
3-	do.	3	uden Pigekammer
	do.	3	med Pigekammer
	do.	4	uden Pigekammer
	do.	4	med Pigekammer
	do.	5	—
	do.	6	—
	do.	7	—
	do.	8	—
	do. med flere end 8 Værelser.		
	Butikker		
	Lagerlokaler		
	Kontorlokaler		
	Værkstedlokaler		

Se Bagsiden!

146

Anmeldelse til Byraadet

om

Beboerne, samt om Selskaber, Foreninger og Institutioner,
der benytter Lokaler
i den ovennævnte Ejendom.

I Henhold til Lov af 15. Maj 1875 § 21, jfr § 22 pålægges det under Mulkt af 2 til 50 Kr. vedkommende Gaard- eller Husejer eller den, der repræsenterer ham i Stedet, under sin Haand at udfylde nærværende Skema.

A. Beboelsesskemaet. Alle i Ejendommen boende Personer opføres med deres fulde Navn og øvrige i Skemaet forlangte Oplysninger uanset om de midlertidig er fraværende.

B. Tillægsskema I. (Se Bagsiden). Paa dette opføres enhver udenbys eller i Udlandet boende Person, der driver selvstændig Erhvervsvirksomhed fra Lokaler i Ejendommen, eller som ejer eller besidder Ejendommen eller har Andel i Indtægterne eller oppebærer anden Afgift af denne. Endvidere opføres alle Selskaber, Foreninger og Institutioner, uden Hensyn til hvor de er hjemmehørende, for saa vidt de benytter Lokaler i Ejendommen til Kontor, Udsalg, Værksted eller anden Erhvervsvirksomhed, ejer eller besidder Ejendommen eller oppebærer Afgift af denne.

B. Tillægsskema II. (Se Bagsiden). I Ejendomme med Lejligheder eller Lokaler, hvor der drives Forretning, Haandværk eller anden selvstændig Næringsdrift, maa Ejeren lade Firmaets Indehaver udfylde dette Skema.

For saa vidt der ikke er tilstrækkelig Plads paa det tilsendte Skema, ville flere paa Forlangende blive udleverede mellem Kl. 10 og 2 paa Skattekontoret, Raadhusstræde 1, 1ste Sal.

Skemaet vil blive afhentet 8 Dage efter, at det er blevet tilstillet Vedkommende.

Aarhus Byraad, i Oktober 1911.

selvstændig

privat Bopæl

Optælling
(foretages ved Byraadets Foranstaltning)

Mandkon 9
Kvindekon 8
Ialt 17 Personer.

Ejernes Navn J. Berthel Jensen

Ejernes Bopæl Frederiksballe 62

J. Berthel Jensen

Ejernes eller Viseværtens Underskrift.

Beboelseskema.

Forhus, Sidehus, Baghus (Kælder, Stue, 1. Sal o. s. v.)	Samtlige Beboere af begge Kon. Fulde Navn. Ved Børn uden Navn sættes »Dreng« eller »Pige«. (Mellem hver Familie må der helst være en Linie i Mellemrum).	Fødselsaar og dag.	Fødeby. Hvis udenfor Danmark, om Vedkommende har Indfødsret.	Stilling i Husstanden. (Husfader, Husmoder, Barn, Slagting, Tyende, Løgende).	Rang, Stand og Næringsvej. Stillingen betegnes således, at det kan ses, om Vedkommende er Principal eller Mødljælper, f. Eks. Snedkermester, Snedkersvend, Lærling o. s. v.	Arbejdsgiverens Navn og Bopæl (forsaavidt De ikke driver selvstændig Virksomhed).	Hvis Hytte i det sidste Aar da tidligere Boer i Byen (d. Novbr. 1910). Gade og Husnr.	Hvis tilflyttet Byen i det sidste Aar, da hvorfra og hvornaar. By og Dato.	Den holaarlige Husleje af Beboelseslejligheden, eller, hvis Husleje ikke betales, da Lejeværdien		Plejebørn. Ved Plejebørn sættes »ja« i denne Rubrik.	Hvor undervejs de på denne Liste opførte skønnede Børn mellem 6 1/2 og 14 1/2 Aar? Gaae de i en offentlig Skole, saa denne Navn angives. Gaae de i Privatskole, saa Bestyrerens Navn angives.	Vedrørende Værnepligten. For enhver Mand mellem 20 og 28 Aar (end endnu læn er anført som Beboer, Tjenesttyende eller Løgende) opføres (efter Indtægtsbeskriv, Sædvanlig, Forsterkingspens eller Afgangsbeskr.)				Særlig Angivelse. 1) Dovstumme. 2) Blinde. 3) Idioter.		
									Kroner	Antal Værelser			Kreds	Løst	Bogstav	Nr.			
Kæm																			
1 ^{de} Sal	Joni Pothin Marius Sørensen	1861	Gjennedrup	Husfader	Snedkermester				425										
	Rosmine Kristine Sørensen	1849	Narhøus	Husmoder															
	Christian Pothin Sørensen	1877	Narhøus	Søn															
	Henry Berthm Sørensen	1879	Narhøus	"															
	Søren Ejner Pothin Sørensen	1900	Narhøus	"															
	Schebeck Berthm Sørensen	1904	Narhøus	"															
	Harolone Harve Rasmussen	1892	Kalsø Byg	Tyende															
2 ^{de} Sal	Maud Ahlmann Emilie Bagin	1878	Premsa	Frø	Misumester				400										
	Mila Maud Bagin	1887	Ljby	Moder															
	Yung Frederikke Bagin	1886	Ljby	Datter															
	Søren Johannes Emil Bagin	1892	Ja	Søn	Maler														
	Octavia Kristine Bagin	1894	Ja	Datter															
	Kristine Marie Bagin	1896	Ja	"															
	Karen Eleonora Johanne Bagin	1898	Narhøus	"															
	Maud Nielsen	1891	Ja	"															
Skum	J. Laurson	1876	Skarnstrup	Mand	Bryggeriarbejder				560										
	Henriette Kristine Laurson	1878	Skarnstrup	Hustru															

Denne Rubrik udfyldes af Ejeren eller Viceværtten.

Ved 1 Værelses Lejlighed forstås 1 Værelse med Køkken. Kontorlokaler, som benyttes af et Firma opføres kun som 1 Kontorlokale, selv om der er flere Værelser. Ligesaa med Værksted- og Lagerlokaler.

I Ejendommen findes:

Antal ialt.	Beboelseslejligheder med 1 Værelse	Deraf ledige. Antal.	De ledige Lejligheder står ulæjet til Kroner.
/	do. + 2 Værelser		
	do. + 3 — uden Pigekammer		
	do. + 3 — med Pigekammer		
	do. + 4 — uden Pigekammer		
2	do. + 4 — med Pigekammer		
	do. + 5 —		
	do. + 6 —		
	do. + 7 —		
	do. + 8 —		
	do. med flere end 8 Værelser.		
/	Butikker		
/	Lagerlokaler		
/	Kontorlokaler		
/	Værkstedlokaler		

boende Personer
ommen eller oppebærer

Løbe-Nr.:

Gade:

Husnummer:

Fr. Alle

64

Anmærkning.

1466

Anmeldelse til Byraadet

om

Beboerne, samt om Selskaber, Foreninger og Institutioner,
der benytter Lokaler
i den ovennævnte Ejendom.

I Henhold til Lov af 15. Maj 1875 § 21, jfr § 22 paalægges det under Mulkt af 2 til 50 Kr. vedkommende Gaard- eller Husejer eller den, der repræsenterer ham i Stedet, under sin Haand at udfylde nærværende Skema.

A. Beboelsesskemaet. Alle i Ejendommen boende Personer opføres med deres fulde Navn og øvrige i Skemaet forlangte Oplysninger uanset om de midlertidig er fraværende.

B. Tillægsskema I. (Se Bagsiden). Paa dette opføres enhver udenbys eller i Udlandet boende Person, der driver selvstændig Erhvervsvirksomhed fra Lokaler i Ejendommen, eller som ejer eller besidder Ejendommen eller har Andel i Indtægterne eller oppebærer anden Afgift af denne. Endvidere opføres alle Selskaber, Foreninger og Institutioner, uden Hensyn til hvor de er hjemmehørende, for saa vidt de benytter Lokaler i Ejendommen til Kontor, Udsalg, Værksted eller anden Erhvervsvirksomhed, ejer eller besidder Ejendommen eller oppebærer Afgift af denne.

B. Tillægsskema II. (Se Bagsiden). I Ejendomme med Lejligheder eller Lokaler, hvor der drives Forretning, Haandværk eller anden selvstændig Næringsdrift, maa Ejeren lade Firmaets Indehaver udfylde dette Skema.

For saa vidt der ikke er tilstrækkelig Plads paa det tilsendte Skema, ville flere paa Forlangende blive udleverede mellem Kl. 10 og 2 paa Skattekontoret, Raadhusstræde 1, 1ste Sal.

Skemaet vil blive afhentet 8 Dage efter, at det er blevet tilstillet Vedkommende.

Aarhus Byraad, i Oktober 1911.

selvstændig

Privat Bopæl

Bedovksmt 62
Fredriksalle 62

Ejeren Navn

N P Poppe Elmose

Ejeren Bopæl

Fredriksalle 62

Optælling

(foretages ved Byraadets Foranstaltning)

Mandkøn 6
Kvindkøn 10
Ialt 16 Personer.

Ejeren eller Viceværtens Underskrift.

Beboelseskema.

Fødselsaar og dag.	Fødeby.	Stilling i Husstanden. (Husfader, Husmoder, Barn, Slægtning, Tyende, Løgende).	Rang, Stand og Næringsvej.	Arbejdsgiverens Navn og Bopæl (forsaavidt De ikke driver selvstændig Virksomhed).	Hvis Hytte i det sidste Aar da tidligere Boher i Byen (d. 1. Novbr. 1918). Gade og Husnr.	Hvis tilflyttet Ejen i det sidste Aar, da hvorfra og hvornaar. By og Dato.	Den helaarlige Husleje af Beboelseslejligheden, eller, hvis Husleje ikke betales, da Lejeværdien		Plejebørn. Ved Plejebørn sættes »ja« i denne Rubrik.	Hvis undervises de paa denne Læse og lærte skoleferierende Børn mellem 6 1/2 og 14 1/2 Aar? Gaa de i en offentlig Skole, ellers sættes »ja« i denne Rubrik, hvis Bestyrerens Navn anføres.	Vedrorende Værnepligten.				Særlig Angivelse.
							Kroner	Antal Værelser			Kreds	Lag	Bogstave	Nr.	
1869	Pov	Husfader	Arbejdsmand	Almestollen			275	3							
1870	Pomurs	Moder					100	2							
1875	Skøde		Strygere				400	4							
1870	Sarhns	Husfader	Handelsmand												
1870	Maarslet	Moder													
1870	Sarhns	Barn													
1874	"	"	"												
1875	"	"	"												
1877	"	"	"												
1877	"	"	"												
1900	"	"	"												
1902	"	"	"												
1905	"	"	"												
1908	"	"	"												
1910	"	"	"												

Denne Rubrik udfyldes af Ejeren eller Viceværten.

Ved 1 Værelses Lejligheder forstås 1 Værelse med Køkken. Kontorlokaler, som benyttes af et Firma opføres kun som 1 Kontorlokale, selv om der er flere Værelser. Ligesaa med Værksted- og Lagerlokaler.

I Ejendommen findes:

Antal ialt.	Deraf ledige, Antal.	De ledige Lejligheder sidst nedtejlet til Kroner.
		Beboelseslejligheder med 1 Værelse
/		do. " 2 Værelser
/		do. " 3 — uden Pige-kammer
/		do. " 3 — med Pige-kammer
/		do. " 4 — uden Pige-kammer
		do. " 4 — med Pige-kammer
		do. " 5 —
		do. " 6 —
		do. " 7 —
		do. " 8 —
		do. med flere end 8 Værelser.
		Butikker
		Lagerlokaler
/		Kontorlokaler
/		Værkstedlokaler

Christiansborg
Borgens
" Munksg.
" Fructuosa
" Munksg.
" Christiansborg

boende Personer
men eller oppebærer

Løbe-Nr.:

Gade:

Husnummer:

Fr. Alle

66

2

Anmærkning.

Museet

Anmeldelse til Byraadet

om

Beboerne, samt om Selskaber, Foreninger og Institutioner,
der benytter Lokaler
i den ovennævnte Ejendom.

I Henhold til Lov af 15. Maj 1875 § 21, jfr § 22 paalægges det under Mulkt af 2 til 50 Kr. vedkommende Gaard- eller Husejer eller den, der repræsenterer ham i Stedet, under sin Haand at udfylde nærværende Skema.

A. Beboelseskemaet. Alle i Ejendommen boende Personer opføres med deres fulde Navn og øvrige i Skemaet forlangte Oplysninger uanset om de midlertidig er fraværende.

B. Tillægsskema I. (Se Bagsiden). Paa dette opføres enhver **udenbys eller i Udlandet boende Person**, der driver selvstændig Erhvervsvirksomhed fra Lokaler i Ejendommen, eller som ejer eller besidder Ejendommen eller har Andel i Indtægterne eller oppebærer anden Afgift af denne. Endvidere opføres **alle Selskaber, Foreninger og Institutioner**, uden Hensyn til hvor de er hjemmehørende, for saa vidt de benytter Lokaler i Ejendommen til Kontor, Udsalg, Værksted eller anden Erhvervsvirksomhed, ejer eller besidder Ejendommen eller oppebærer Afgift af denne.

B. Tillægsskema II. (Se Bagsiden). I Ejendomme med Lejligheder eller Lokaler, hvor der drives Forretning, Haandværk eller anden selvstændig Næringsdrift, maa Ejeren lade Firmaets Indehaver udfylde dette Skema.

For saa vidt der ikke er tilstrækkelig Plads paa det tilsendte Skema, ville flere paa Forlangende blive udleverede mellem Kl. 10 og 2 paa Skattekontoret, Raadhusstræde 1, 1ste Sal.

Skemaet vil blive afhentet 8 Dage efter, at det er blevet tilstillet Vedkommende.

Aarhus Byraad, i Oktober 1911.

Ejernes Navn

Hilmar A. Lindemann

Ejernes Bopæl

Dr. alle 66

Optælling

(foretages ved Byrådets Foranstaltning)

Mandkon

Kvindekon

Ialt . . .

Personer.

Ejernes eller Viseværtens Underskrift.

Beboelseskema.

Forhus, Sidehus, Baghus (Køber, Stue, 1. Sal o. s. v.)	Samtlige Beboere af begge Køn. Fulde Navn. Ved Børn uden Navn sættes »Dreng» eller »Pige». (Mellem hver Familie må der helst være en Låns Møllebrum).	Fødselsaar og dag.	Fødeby. Hvis udenfor Danmark, om Vedkommende har Indfødsret.	Stilling i Husstanden. (Husfader, Husmoder, Barn, Slægtning, Tyende, Løgende).	Rang, Stand og Næringsvej. Stillingen betegnes saaledes, at det kan ses, om Vedkommende er Principal eller Medhjælper, f. Eks. Snedkermester, Snedkersvend, Lærling o. s. v.	Arbejdsgiverens Navn og Bopæl (forsaa vidt De ikke driver selvstændig Virksomhed).	Hvis flyttet i det sidste Aar da tidligere Bopæler i Byen (d. 1. Novbr. 1910). Gade og Husnr.	Hvis tilflyttet Byen i det sidste Aar, da hvorfra og hvornaar. By og Dato.	Den helaarlige Husleje af Beboelseslejligheden, eller, hvis Husleje ikke betales, da Lejeværdien		Plejebørn. Ved Plejebørn sættes »ja» i denne Rubrik.	Hvis undervejs de paa denne Liste opførte skattemæssige Børn mellem 6 1/2 og 14 1/2 Aar? Gaae de i en offentlig Skole, som dems Navn angives. Gaae de i Privatskole, naar Bestyrerens Navn anføres.	Vedrørende Værnepligten. For enhver Mand mellem 20 og 28 Aar (undtagen dem, som er ude af Landet som Behør, Tjenestestude eller Løgende) opføres (efter Indbudspligtens, Særligheds-, Forsterknings- eller Afregningsdag)				Særlig Angivelse. 1) Døvsomme. 2) Blinde. 3) Idioter.	
									Kroner	Antal Værelser			Krede	Legel	Bogst.	Nr.		
	Andreas Lüdemann	2/11 1849	Taungt	Søder	Købmand													
	Christiam Lüdemann	11/11 1858	Reibøl	Møder														
	Mary Lüdemann	24/11 1887	Aarhus	Sætter	Prophetsværelse													
	Frída Lüdemann	19/3 1891	"	"	Fiskev													
	Tiga Waldemar Lüdemann	18/11 1892	"	Søn														
	Andreas Rudvig Lüdemann	7/2 1902	"	"														
	Henrich Vilhelm afourtegen	14/10 1890	Lerwig		Lerling													
1st Sal	Carolina Frederiksen	21/9 1867	Jallevang	Lærkerød	Ljzefliisk													
1st Sal	Mads Pedersen	11/10 1870	Bombøl	Søder	Søstebønder	Hatt Bane												
	Mads Pedersen	17/10 1870	Hummig	Møder														
Hvinden	Rasmus Nielsen	28/11 1853	Bjelle	Møder	Boelagerbe	Søstebønder												

Skolebarns Bredvidt

Denne Rubrik udfyldes af Ejeren eller Viceværten.

Ved 1 Værelses Lejligheder forstås 1 Værelse med Køkken. Kontorlokaler, som benyttes af et Firma opføres kun som 1 Kontorlokale, selv om der er flere Værelser. Ligesaa med Værksted- og Lagerlokaler.

I Ejendommen findes:

Antal ialt.	Beboelseslejligheder med 1 Værelse	Deraf ledige, Antal.	De ledige Lejligheder er det udfyldt til Kroner.
	do. + 2 Værelser		
	do. + 3 — uden Pigekammer		
	do. + 3 — med Pigekammer		
	do. + 4 — uden Pigekammer		
	do. + 4 — med Pigekammer		
	do. + 5 —		
	do. + 6 —		
	do. + 7 —		
	do. + 8 —		
	do. med flere end 8 Værelser.		
	Butikker		
	Lagerlokaler		
	Kontorlokaler		
	Værkstedlokaler		

Løbe-Nr.:

Gade:

Husnummer:

Fr. Alle

68

Anmeldelse til Byraadet

om

Beboerne, samt om Selskaber, Foreninger og Institutioner,
der benytter Lokaler
i den ovennævnte Ejendom.

I Henhold til Lov af 15. Maj 1875 § 21, jfr § 22 pålægges det under Mulkt af 2 til 50 Kr. vedkommende Gaard- eller Husejer eller den, der repræsenterer ham i Stedet, under sin Haand at udfylde nærværende Skema.

A. Beboelsesskemaet. Alle i Ejendommen boende Personer opføres med deres fulde Navn og øvrige i Skemaet forlangte Oplysninger uanset om de midlertidig er fraværende.

B. Tillægsskema I. (Se Bagsiden). Paa dette opføres enhver **udenbys eller i Udlandet boende Person**, der driver selvstændig Erhvervsvirksomhed fra Lokaler i Ejendommen, eller som ejer eller besidder Ejendommen eller har Andel i Indtægterne eller oppebærer anden Afgift af denne. Endvidere opføres **alle Selskaber, Foreninger og Institutioner**, uden Hensyn til hvor de er hjemmehørende, for saa vidt de benytter Lokaler i Ejendommen til Kontor, Udsalg, Værksted eller anden Erhvervsvirksomhed, ejer eller besidder Ejendommen eller oppebærer Afgift af denne.

B. Tillægsskema II. (Se Bagsiden). I **Ejendomme med Lejligheder eller Lokaler, hvor der drives Forretning, Haandværk eller anden selvstændig Næringsdrift**, maa Ejeren lade Firmaets Indehaver udfylde dette Skema.

For saa vidt der ikke er tilstrækkelig Plads paa det tilsendte Skema, ville flere paa Forlangende blive udleverede mellem Kl. 10 og 2 paa Skattekontoret, Raadhusstræde 1, 1ste Sal.

Skemaet vil blive afhentet 8 Dage efter, at det er blevet tilstillet Vedkommende.

Aarhus Byraad, i Oktober 1911.

Ejernes Navn

Kasimus Pedersen Holm

Ejernes Bopæl

Frederiksallee 68

Optælling

(foretages ved Byraadets Foranstaltning)

Mandkøn

Kvindkøn

Ialt

Personer.

Kasimus Pedersen Holm
Ejernes eller Viceværtens Underskrift.

Beboelseskema.

Forhus, Sidehus, Baghus (Kælder, Stue, 1. Sal o. s. v.)	Samtlige Beboere af begge Kon. Fulde Navn. Ved Børn uden Navn sættes »Dreng« eller »Pige«. (Mellem hver Familie maa der helst være en Linies Mellemrum).	Fødselsaar og dag.	Fødeby. Hvis udenfor Danmark, om Vedkommende har Indfødsret.	Stilling i Husstanden. (Husfader, Husmoder, Barn, Slægtning, Tyende, Løgerende).	Rang, Stand og Næringsvej. Stillingen betegnes saaledes, at det kan ses, om Vedkommende er Principal eller Medhjælper, f. Eks. Snedkermester, Snedkersvend, Lærling o. s. v.	Arbejdsgiverens Navn og Bopæl (forsnavdt De ikke driver selvstændig Virksomhed).	Hvis flyttet i det sidste Aar da tidligere Bopæl her i Byen (d. l. Novbr. 1910). Gade og HusNr.	Hvis tilflyttet Byen i det sidste Aar, da hvorfra og hvornaar. By og Dato.	Den holaarlige Husleje af Beboelseslejligheden, eller, hvis Husleje ikke betales, da Lejeværdien		Plejebørn. Ved Plejebørn sættes »ja« i denne Rubrik.	Hvis undervejs de paa disse Løse opførte altsammen Børn mellem 0 1/2 og 14 1/2 Aar? Gaae de i en offentlig Skole, som Amdes Navn opføres. Gaae de i Privatskole, saa Bestyrerens Navn opføres.	Vedrørende Værnepligten. For enhver Mand mellem 20 og 26 Aar (end endnu kan se indført som Beboer, Tjenesttyende eller Logerende) opføres (eller Indfødsplacering, Befarings, Fjernerklægnings eller Afregningspligt)				Særlig Angivelse. 1) Døvstumme. 2) Blinde. 3) Idioter.	
									Krooner	Antal Værelser			Kreds	Lagel	Registe	Nr.		
	Thasmas Pedersen Holm	11. April 1874	Grønblau, København	Husfader	Kollegchandler													
	Kjersten Marie Holm pl. Jensen	1858	Sunde By	Moder														
	Emma Marie Holm	1894	Aarhus	Barn														
	Edith Marie Holm	16. Juni 1901		Barn														

Se i den Ledende Skole

Denne Rubrik udfyldes af Ejeren eller Viceværten.

Ved 1 Værelses Lejligheder forstås 1 Værelse med Køkken. Kontorlokaler, som benyttes af et Firma opføres kun som 1 Kontorlokale, selv om der er flere Værelser. Ligesaa med Værksted- og Lagerlokaler.

I Ejendommen findes:

Antal indt.	Beboelseslejligheder med 1 Værelse	Deraf ledige. Antal.	De ledige Lejligheder sidet udfyldt til Krooner.
	do. + 2 Værelser		
	do. + 3 — uden Pigekammer		
/	do. + 3 — med Pigekammer		
	do. + 4 — uden Pigekammer		
	do. + 4 — med Pigekammer		
	do. + 5 —		
	do. + 6 —		
	do. + 7 —		
	do. + 8 —		
	do. med flere end 8 Værelser.		
/	Butikker		
	Lagerlokaler		
	Kontorlokaler		
	Værkstedlokaler		

Anmeldelse til Byraadet

om

Beboerne, samt om Selskaber, Foreninger og Institutioner,
der benytter Lokaler
i den ovennævnte Ejendom.

I Henhold til Lov af 15. Maj 1875 § 21, jfr § 22 pålægges det under Mulkt af 2 til 50 Kr. vedkommende Gaard- eller Husejer eller den, der repræsenterer ham i Stedet, under sin Haand at udfylde nærværende Skema.

A. Beboelsesskemaet. Alle i Ejendommen boende Personer opføres med deres fulde Navn og øvrige i Skemaet forlangte Oplysninger uanset om de midlertidig er fraværende.

B. Tillægsskema I. (Se Bagsiden). Paa dette opføres enhver **udenbys eller i Udlandet boende Person**, der driver selvstændig Erhvervsvirksomhed fra Lokaler i Ejendommen, eller som ejer eller besidder Ejendommen eller har Andel i Indtægterne eller oppebærer anden Afgift af denne. Endvidere opføres **alle Selskaber, Foreninger og Institutioner**, uden Hensyn til hvor de er hjemmehørende, for saa vidt de benytter Lokaler i Ejendommen til Kontor, Udsalg, Værksted eller anden Erhvervsvirksomhed, ejer eller besidder Ejendommen eller oppebærer Afgift af denne.

B. Tillægsskema II. (Se Bagsiden). I Ejendomme med Lejligheder eller Lokaler, hvor der drives Forretning, Haandværk eller anden selvstændig Næringsdrift, maa Ejeren lade Firmaets Indehaver udfylde dette Skema.

For saa vidt der ikke er tilstrækkelig Plads paa det tilsendte Skema, ville flere paa Forlangende blive udleverede mellem Kl. 10 og 2 paa Skattekontoret, Raadhusstræde 1, 1ste Sal.

Skemaet vil blive afhentet 8 Dage efter, at det er blevet tilstillet Vedkommende.

Aarhus Byraad, i Oktober 1911.

Ejers Navn

R. Hansens Enke

Ejers Bopæl

Frederiksalle, 70

Optælling

(foretages ved Byrådets Foranstaltning)

Mandken

65

Kvindeken

48

Ialt . . .

13

Personer.

Ejers eller Viseværtens Underskrift.

Beboelseskema.

Forhus, Sidehus, Baghus (Kølder, Stue, 1. Sal o. s. v.)	Samtlige Beboere af begge Kon. Fulde Navn. Ved Børn uden Navn sættes »Dreng« eller »Pige«. (Mellem hver Familie maa der helst være en Linius Mellemrum).	Fødselsaar og dag.	Fødeby. Hvis udenfor Danmark, om Vedkommende har Indfødsret.	Stilling i Husstanden. (Husfader, Husmoder, Barn, Slægting, Tyende, Løgerende).	Rang, Stand og Næringsvej. Stillingen betegnes saaledes, at det kan ses, om Vedkommende er Principal eller Medhjælper, f. Eks. Snekermester, Snekersvend, Lærling o. s. v.	Arbejdsgiverens Navn og Bopæl (forsaa vidt De ikke driver selvstændig Virksomhed).	Hvis flyttet i det sidste Aar, da tidligere Bopæl her i Byen (d. l. m. Novbr. 1910). Gade og Husnr.	Hvis tilflyttet Byen i det sidste Aar, da hvorfra og hvornaar. By og Dato.	Den helsarlige Husleje af Beboelseslejligheden, eller, hvis Husleje ikke betales, da Lejeværdien		Plejebørn. Ved Plejebørn sættes »Ja« i denne Rubrik.	Hvis undersiden de paa denne Liste opførte skolefraværs Børn mellem 6 1/2 og 14 1/2 Aar? Gaa de i en offentlig Skole, saa dennes Navn angives. Gaa de i Privatskole, saa Bestyrerens Navn angives.	Vedrørende Værnepligten. For enhver Mand mellem 20 og 30 Aar (brud enten han er udført som Behør, Tjenestepige eller Løgerende) opføres (efter Indbudspligt, Særligtog, Furstærkingspligt eller Afgangspligt)				Særlig Angivelse. 1) Duvstamme. 2) Blinde. 3) Idioter.
									Krooner	Antal Værelser			Kreds	Lagd	Bogstave	Nr.	
Kalden	Tomasen Hansen.	1876	Maarby	Sygeplejersk.	Grænaa Eperternes Sygehus.				60	2.							
Stuen	Peter Marinus Jensen.	1878	Ringbomvej	Husfader	Smedevend.	Jh. Larsen og Co.			80	2.							
	Andrea Mette Augusta Jensen.	1875	Carstus	Husmoder													
	Ingeborg Margrethe Jensen.	1880		Barn													
	Lenn Christen Jensen.	1902															
	Svend Aage Valdemar Jensen.	1907															
Ida Gertrude Jensen.	1909																
Gavlen	Ane Hansen.	1833	Maarby	Enke.	Sjætte				40	1.							
Bagbyg	Andrea Nielsen	1855	Vithen	Husfader	Skomagervend				50	2.							
	Karen Nielsen	1868	Sollen	Husmoder													
	Kirstine Nielsen	1889	Carstus	Barn	Tjenestepige												
	Løse Christen Nielsen	1891	Carstus		Arbejdsmand.	Frederiksbergs Kalbsværk											
	Hans Severin Nielsen	1894	Carstus		Skadde	Buan Frederiksbergs											

Denne Rubrik udfyldes af Ejeren eller Viceværtten.

Ved 1 Værelses Lejligheder forstås 1 Værelse med Køkken. Kontorlokaler, som benyttes af et Firma opføres kun som 1 Kontorlokale, selv om der er flere Værelser. Ligesaa med Værksted- og Lagerlokaler.

I Ejendommen findes:

Antal indt.	Beboelseslejligheder med 1 Værelse	Deraf ledige. Antal.	De ledige Lejligheder skat skattet til Kroner.
1	Beboelseslejligheder med 1 Værelse		
3	do. " 2 Værelser		
	do. " 3 — uden Pige-kammer		
	do. " 3 — med Pige-kammer		
	do. " 4 — uden Pige-kammer		
	do. " 4 — med Pige-kammer		
	do. " 5 —		
	do. " 6 —		
	do. " 7 —		
	do. " 8 —		
	do. med flere end 8 Værelser.		
	Butikker		
	Lagerlokaler		
	Kontorlokaler		
	Værkstedlokaler		

Løbe-Nr.:
Gade:
Husnummer:

Fr. Alle

72

Anmeldelse til Byraadet

om

Beboerne, samt om Selskaber, Foreninger og Institutioner,
der benytter Lokaler
i den ovennævnte Ejendom.

I Henhold til Lov af 15. Maj 1875 § 21, jfr § 22 paalægges det under Mulkt af 2 til 50 Kr. vedkommende Gaard- eller Husejer eller den, der repræsenterer ham i Stedet, under sin Haand at udfylde nærværende Skema.

A. Beboelsesskemaet. Alle i Ejendommen boende Personer opføres med deres fulde Navn og øvrige i Skemaet forlangte Oplysninger uanset om de midlertidig er fraværende.

B. Tillægsskema I. (Se Bagsiden). Paa dette opføres enhver **udenbys eller i Udlandet boende Person**, der driver selvstændig Erhvervsvirksomhed fra Lokaler i Ejendommen, eller som ejer eller besidder Ejendommen eller har Andel i Indtægterne eller oppebærer anden Afgift af denne. Endvidere opføres **alle Selskaber, Foreninger og Institutioner**, uden Hensyn til hvor de er hjemmehørende, for saa vidt de benytter Lokaler i Ejendommen til Kontor, Udsalg, Værksted eller anden Erhvervsvirksomhed, ejer eller besidder Ejendommen eller oppebærer Afgift af denne.

B. Tillægsskema II. (Se Bagsiden). I Ejendomme med Lejligheder eller Lokaler, hvor der drives Forretning, Haandværk eller anden selvstændig Næringsdrift, maa Ejeren lade Firmaets Indehaver udfylde dette Skema.

For saa vidt der ikke er tilstrækkelig Plads paa det tilsendte Skema, ville flere paa Forlangende blive udleverede mellem Kl. 10 og 2 paa Skattekontoret, Raadhusstræde 1, 1ste Sal.

Skemaet vil blive afhentet 8 Dage efter, at det er blevet tilstillet Vedkommende.

Aarhus Byraad, i Oktober 1911.

Optælling

(foretages ved Byraadets Foranstaltning).

Mandkon 4
Kvindekon 9
Ialt 13 Personer.

Ejernes Navn Carl Wilhelm Jensen

Ejernes Bopæl Frederiksallee 72

C. W. Jensen
Ejeres eller Viceejers Underskrift.

Beboelseskema.

Forhus, Sidehus, Baghus (Kølder, Stue, 1. Sal o. s. v.)	Samtlige Beboere af begge Køn. Fulde Navn. Ved Børn uden Navn sættes »Dreng« eller »Pige«. (Mellem hver Familie man der helst være en Linies Mellemrum).	Fødselsaar og dag.	Fødeby. Hvis udenfor Danmark, om Vedkommende har Indfødsret.	Stilling i Husstanden. (Husfader, Husmoder, Barn, Slægting, Tyende, Logerende).	Rang, Stand og Næringsvej. Stillingen betegnes saaledes, at det kan ses, om Vedkommende er Principal eller Medhjælper, f. Eks. Sneekermester, Sneekersvend, Lærling o. s. v.	Arbejdsgiverens Navn og Bopæl (forsaa vidt De ikke driver selvstændig Virksomhed).	Hvis flyttet i det sidste Aar, da tidligere Bopæl her i Byen (d. 1. Novbr. 1910). Gade og Husnr.	Hvis tilflyttet Byen i det sidste Aar, da hvorfra og hvornaar. By og Dato.	Den hellaarlige Husleje af Beboelseslejligheden, eller, hvis Husleje ikke betales, da Lejeværdien		Plejebørn. Ved Plejebørn sættes »ja« i denne Rubrik.	Hvis undervejs de på denne Lide opførte skoleferierne Barn mellem 6 1/2 og 14 1/2 Aar? Gaae de i en offentlig Skole, saa dennes Navn opgives. Gaae de i Privatskole, saa Bestyrerens Navn opgives.	Vedrørende Værnepligten. For enhver Mand mellem 20 og 28 Aar (end enten han er udført som Beboer, Tjenestgjæst eller Logerende) opgives (efter Indbygningsberet, Særligtog, Forstærkingspapir eller Afrygningsbog).				Særlig Angivelse. 1) Dovstamme. 2) Blinde. 3) Idioter.
									Kroner	Antal Værelser			Kreds	Lagel	Bogstav	Nr.	
St. Torhus	Carl William Jensen Agnes Dorte Jensen Helma Jensen	25/11/1868 15/11/1873 26/11/1875	Ålbæk	Fader - -	Skammekø				600	4							
Smalhus Torhus	Christian Olsen Anna Christine Olsen Niels Christian, Niels	24/11/1880 18/11/1888 30/11/1909	Langelinie	Fader Hustru Barn	Arbejdsmann												
St. Daghus	Martin Jensen Agnes Olsen Jensen Korla Viola Rasmussen Jensen Gerda Marie Jensen Pige Gertrud Marie Sjested Jensen	04/11/1884 22/11/1884 16/11/1888 16/11/1892 18/11/1891 13/11/1886	Tårnby	Fader Moder Barn Barn Barn Arisler	Madrøs												
St. Daghus	Laura Marie Kristensen født Jensen Holme	18/11/1886 1844	Ålbæk	Enke	Syng												

Denne Rubrik udfyldes af Ejeren eller Viceværtten.

Ved 1 Værelses Lejligheder forstås 1 Værelse med Køkken.
Kontorlokaler, som benyttes af et Firma opføres kun som 1 Kontorlokale, selv om der er flere Værelser. Ligesaa med Værksted- og Lagerlokaler.

I Ejendommen findes:

Antal ialt.	Beboelseslejligheder med 1 Værelse	Deraf ledige. Antal.	De ledige Lejligheder sidst udfyldt til Kroner.
	do. + 2 Værelser		
3	do. + 3 — uden Pigekammer		
1	do. + 3 — med Pigekammer		
	do. + 4 — uden Pigekammer		
	do. + 4 — med Pigekammer		
	do. + 5 —		
	do. + 6 —		
	do. + 7 —		
	do. + 8 —		
	do. med flere end 8 Værelser.		
1	Butik		
	Lagerlokaler		
	Kontorlokaler		
	Værkstedlokaler		

Lobe-Nr.:

Gade:

Husnummer:

Fr. Alle

74

Anmærkning.

Anmeldelse til Byraadet

om

Beboerne, samt om Selskaber, Foreninger og Institutioner,
der benytter Lokaler
i den ovennævnte Ejendom.

I Henhold til Lov af 15. Maj 1875 § 21, jfr § 22 pålægges det under Mulkt af 2 til 50 Kr. vedkommende Gaard- eller Husejer eller den, der repræsenterer ham i Stedet, under sin Haand at udfylde nærværende Skema.

A. Beboelsesskemaet. Alle i Ejendommen boende Personer opføres med deres fulde Navn og øvrige i Skemaet forlangte Oplysninger uanset om de midlertidig er fraværende.

B. Tillægsskema I. (Se Bagsiden). Paa dette opføres enhver **udenbys eller i Udlandet boende Person**, der driver selvstændig Erhvervsvirksomhed fra Lokaler i Ejendommen, eller som ejer eller besidder Ejendommen eller har Andel i Indtægterne eller oppebærer anden Afgift af denne. Endvidere opføres **alle Selskaber, Foreninger og Institutioner**, uden Hensyn til hvor de er hjemmehørende, for saa vidt de benytter Lokaler i Ejendommen til Kontor, Udsalg, Værksted eller anden Erhvervsvirksomhed, ejer eller besidder Ejendommen eller oppebærer Afgift af denne.

B. Tillægsskema II. (Se Bagsiden). I **Ejendomme med Lejligheder eller Lokaler, hvor der drives Forretning, Haandværk eller anden selvstændig Næringsdrift**, maa Ejeren lade Firmaets Indehaver udfylde dette Skema.

For saa vidt der ikke er tilstrækkelig Plads paa det tilsendte Skema, ville flere paa Forlangende blive udleverede mellem Kl. 10 og 2 paa **Skattekontoret, Raadhusstræde 1, 1ste Sal.**

Skemaet vil blive afhentet 8 Dage efter, at det er blevet tilstillet Vedkommende.

Aarhus Byraad, i Oktober 1911.

Ejernes Navn

L. S. Rungberg

Ejernes Bopæl

Fredriks Alle 74

Optælling

(foretages ved Byraadets Foranstaltning)

Mandkon 3

Kvindekon 7

Ialt . . . 10 . . . Personer.

Ejernes eller Vicesjefens Underskrift.

Beboelseskema.

Forhus, Sidehus, Baghus (Kelder, Stue, 1. Sal o. s. v.)	Samtlige Beboere af begge Køn. Fulde Navn. Ved Børn uden Navn sættes »Dreng« eller »Pige«. (Mellem hver Familie maa der helst være en Litus Mellemlum).	Fødselsaar og dag.	Fødeby. Hvis udenfor Danmark, om Vedkommende har Indfødsret.	Stilling i Husstanden. (Husfader, Husmoder, Barn, Slægning, Tyende, Logerende).	Rang, Stand og Næringsvej. Stillingen betegnes saaledes, at det kan ses, om Vedkommende er Principal eller Medhjælper, f. Eks. Snedkermester, Snedkersvend, Lærling o. s. v.	Arbejdsgiverens Navn og Bopæl (forsaaedit De ikke driver selvstændig Virksomhed).	Hvis flyttet i det sidste Aar, da tidligere her i Byen (i Novbr. 1910) Gade og Husnr.	Hvis tilflyttet Byen i det sidste Aar, da hvorfra og hvornaar. By og Dato.	Den helaarlige Husleje af Beboelseslejligheden, eller, hvis Husleje ikke betales, da Lejeværdien		Plejebørn. Ved Plejebørn sættes »Ja« i denne Rubrik.	Hvor underens de paa denne Liste opførte ukonfransede Børn mellem 6 1/2 og 14 1/2 Aar? Gaar de i en offentlig Skole, om deres Navn optages. Gaar de i Privatskole, om Bestyrerens Navn optages.	Vedrørende Værnepligten. For enhver Mand mellem 20 og 26 Aar (undtagen dem, der er indført som Beboer, Tjenestgjæster eller Logerende) optages (efter Indbygningsloven, Befælslovg. For styrkingepaar eller Afregningslovg.)				Særlig Angivelse. 1) Døvstumme. 2) Blinde. 3) Idioter.		
									Kroner	Skilling			Krone	Skilling	Krone	Skilling		Antal	Nr.
1. Sal	Louise Christiane Engberg	1867	Skovgaard	Husmoder	Detailist														
	Peterson Engberg	1868	Skovgaard	Husmoder					300	3									
	Lizzie Hansen Engberg	1875	Skovgaard	Husmoder															
	Karl Peters Engberg	1897	Skovgaard	Husmoder															
	Ellen Marie Engberg	1905	Skovgaard	Husmoder															
	Louise Christiane Engberg	1906	Skovgaard	Husmoder															
2. Sal	Jens Peter Rosmussen	1884	Skovgaard	Husfader	Jernhandler				120	2									
3. Sal	Ludvig Granesen	1878	Købsted	Husfader	Arbejdsmand	Se danske Skolebøger			140	2									
	Johanne Granesen	1894	Købsted	Husmoder															
	Lise Christiane	1901	Købsted	Husmoder															

Denne Rubrik udfyldes af Ejeren eller Viceværten.

Ved 1 Værelse Lejligheder forstås 1 Værelse med Køkken. Kontorlokaler, som benyttes af et Firma opføres kun som 1 Kontorlokale, selv om der er flere Værelser. Ligesaa med Værksted- og Lagerlokaler.

I Ejendommen findes:

Antal ialt.	Deraf ledige. Antal.	De ledige Lejligheder sidst udfyldt til Kroner.
Beboelseslejligheder med 1 Værelse		
3	do.	2 Værelser
1	do.	3 — uden Pigekammer
	do.	3 — med Pigekammer
	do.	4 — uden Pigekammer
	do.	4 — med Pigekammer
	do.	5 —
	do.	6 —
	do.	7 —
	do.	8 —
	do.	med flere end 8 Værelser.
		Butikker
		Lagerlokaler
		Kontorlokaler
		Værkstedlokaler

Lobe-Nr.:

Gade:

Husnummer:

Fr. Alle 3 Kalkovekstræde
76 2

Anmærkning.

13/12

Anmeldelse til Byraadet

om

Beboerne, samt om Selskaber, Foreninger og Institutioner,
der benytter Lokaler
i den ovennævnte Ejendom.

I henhold til Lov af 15. Maj 1875 § 21, jfr § 22 paalægges det under Mulkt af 2 til 50 Kr. vedkommende Gaard- eller Husejer eller den, der repræsenterer ham i Stedet, under sin Haand at udfylde nærværende Skema.

A. Beboelsesskemaet. Alle i Ejendommen boende Personer opføres med deres fulde Navn og øvrige i Skemaet forlangte Oplysninger uanset om de midlertidig er fraværende.

B. Tillægsskema I. (Se Bagsiden). Paa dette opføres enhver **udenbys eller i Udlandet boende Person**, der driver selvstændig Erhvervsvirksomhed fra Lokaler i Ejendommen, eller som ejer eller besidder Ejendommen eller har Andel i Indtægterne eller oppebærer anden Afgift af denne. Endvidere opføres **alle Selskaber, Foreninger og Institutioner**, uden Hensyn til hvor de er hjemmehørende, for saa vidt de benytter Lokaler i Ejendommen til Kontor, Udsalg, Værksted eller anden Erhvervsvirksomhed, ejer eller besidder Ejendommen eller oppebærer Afgift af denne.

B. Tillægsskema II. (Se Bagsiden). I **Ejendomme med Lejligheder eller Lokaler, hvor der drives Forretning, Haandværk eller anden selvstændig Næringsdrift**, maa Ejeren lade Firmaets Indehaver udfylde dette Skema.

For saa vidt der ikke er tilstrækkelig Plads paa det tilsendte Skema, ville flere paa Forlangende blive udleverede mellem Kl. 10 og 2 paa **Skattekontoret, Raadhusstræde 1, 1ste Sal.**

Skemaet vil blive afhentet 8 Dage efter, at det er blevet tilstillet Vedkommende.

Aarhus Byraad, i Oktober 1911.

selvstændig

Privat Bopæl

Sal

Ejeren Navn *Niels Peter Hansen*

Ejeren Bopæl *Fr. Alle 76*

Optælling

(foretages ved Byraadets Foranstaltning)

Mandken *3*

Kvindekø *4*

Ialt *7* Personer.

N. P. Hansen
Ejeren eller Vicearens Underskrift.

Beboelseskema.

Forhus, Sidehus, Baghus (Kælder, Stue, 1. Sal o. s. v.)	Samtlige Beboere af begge Køn. Fulde Navn. Ved Børn uden Navn sættes »Dreng« eller »Pige«. (Mellem hver Familie man der helst være en Linies Mellemrum).	Fødselsaar og dag.	Fødeby. Hvis udenfor Danmark, om Vedkommende har Indfødsret.	Stilling i Husstanden. (Husfader, Husmoder, Barn, Slægtning, Tyende, Logerende).	Rang, Stand og Næringsvej. Stillingen betegnes saaledes, at det kan ses, om Vedkommende er Principal eller Medhjælper, f. Eks. Snekermester, Snekersvend, Lærling o. s. v.	Arbejdsgiverens Navn og Bopæl (forsaavidt De ikke driver selvstændig Virksomhed).	Hvis flyttet i det sidste Aar da tidligere Bopæl i Byen (d. 1. Novbr. 1916). Gade og Hus-Nr.	Hvis tilflyttet Byen i det sidste Aar, da hvorfra og hvornaar. By og Dato.	Den hellaarlige Husleje af Beboelseslejligheden, eller, hvis Husleje ikke betales, da Lejeværdien		Plejebørn. Ved Plejebørn sættes »ja« i denne Rubrik.	Hvis undervist de på denne Liste opførte skolefermale Børn mellem 6 1/2 og 14 1/2 Aar? Gaar de i en offentlig Skole, om denne Navn opgives. Gaar de i Privatskole, om Bestyrerens Navn opgives.	Vedrørende Værnepligten. For enhver Mand mellem 20 og 25 Aar (hvad enten han er indført som Beboer, Tjenestetjende eller Logerende) opgives (efter Indregistrations-, Særligtog, Forsterkningspapir eller Adgangsattest)				Særlig Angivelse. 1) Dovstamme. 2) Blinde. 3) Idioter.	
									Kroner	Antal Værelser			Kreds	Legel	Bogstav	Nr.		
	Abels Peter Hansen	14 278		Husfader	Mesker													
	Anne Marie Hansen	9 458		Husmoder					300 6									
	Anna Marie Hansen	2 1094		Barn														
	Laurentius Hansen	63 494		Barn	Lærling													
	Vignatius Hansen	2 495		Barn														
	Birgitta Hansen	8 1077		Barn														
	Lisabeth Hansen	2 799		Barn														

J. Schmidt
Schmid

Denne Rubrik udfyldes af Ejeren eller Viceværtten.

Ved 1 Værelses Læjligheder forstås 1 Værelse med Køkken. Kontorlokaler, som benyttes af et Firma opføres kun som 1 Kontorlokale, selv om der er flere Værelser. Ligesaa med Værksted- og Lagerlokaler.

I Ejendommen findes:

Antal ialt		Deraf ledige, Antal.	De ledige Læjlighe- sider udgjort til Kroner.
	Beboelseslejligheder med 1 Værelse		
	do. " 2 Værelser		
	do. " 3 — uden Pigekammer		
	do. " 3 — med Pigekammer		
	do. " 4 — uden Pigekammer		
	do. " 4 — med Pigekammer		
	do. " 5 —		
	do. " 6 —		
	do. " 7 —		
	do. " 8 —		
	do. med flere end 8 Værelser.		
	Butikker		
	Lagerlokaler		
	Kontorlokaler		
	Værkstedlokaler		

boende Personer
men eller oppebærer

Løbe-Nr.:

Gade:

Husnummer:

Fr. Alle

78

Halkvænkel

Anmærkning.

Nr 44 - Halkvænkel

Alsborg

Anmeldelse til Byraadet

om

Beboerne, samt om Selskaber, Foreninger og Institutioner,
der benytter Lokaler
i den ovennævnte Ejendom.

I Henhold til Lov af 15. Maj 1875 § 21, jfr § 22 pålægges det under Mulkt af 2 til 50 Kr. vedkommende Gaard- eller Husejer eller den, der repræsenterer ham i Stedet, under sin Haand at udfylde nærværende Skema.

A. Beboelsesskemaet. Alle i Ejendommen boende Personer opføres med deres fulde Navn og øvrige i Skemaet forlangte Oplysninger uanset om de midlertidig er fraværende.

B. Tillægsskema I. (Se Bagsiden). Paa dette opføres enhver **udenbys eller i Udlandet boende Person**, der driver selvstændig Erhvervsvirksomhed fra Lokaler i Ejendommen, eller som ejer eller besidder Ejendommen eller har Andel i Indtægterne eller oppebærer anden Afgift af denne. Endvidere opføres **alle Selskaber, Foreninger og Institutioner**, uden Hensyn til hvor de er hjemmehørende, for saa vidt de benytter Lokaler i Ejendommen til Kontor, Udsalg, Værksted eller anden Erhvervsvirksomhed, ejer eller besidder Ejendommen eller oppebærer Afgift af denne.

B. Tillægsskema II. (Se Bagsiden). I Ejendomme med Lejligheder eller Lokaler, hvor der drives Forretning, Haandværk eller anden selvstændig Næringsdrift, maa Ejeren lade Firmaets Indehaver udfylde dette Skema.

For saa vidt der ikke er tilstrækkelig Plads paa det tilsendte Skema, ville flere paa Forlangende blive udleverede mellem Kl. 10 og 2 paa Skattekontoret, Raadhusstræde 1, 1ste Sal.

Skemaet vil blive afhentet 8 Dage efter, at det er blevet tilstillet Vedkommende.

Aarhus Byraad, i Oktober 1911.

Ejernes Navn

Hans Andersen

Ejernes Bopæl

Fr. Alle 24

Optælling

(foretages ved Byraadets Foranstaltning)

Mandkøn

Kvindkøn

Ialt . . .

Personer.

Ejernes eller Viceværtens Underskrift.

Nidvatten

Anmeldelse til Byraadet

om

Beboerne, samt om Selskaber, Foreninger og Institutioner,
der benytter Lokaler
i den ovennævnte Ejendom.

I Henhold til Lov af 15. Maj 1875 § 21, jfr § 22 paalægges det under Mulkt af 2 til 50 Kr. vedkommende Gaard- eller Husejer eller den, der repræsenterer ham i Stedet, under sin Haand at udfylde nærværende Skema.

A. Beboelsesskemaet. Alle i Ejendommen boende Personer opføres med deres fulde Navn og øvrige i Skemaet forlangte Oplysninger uanset om de midlertidig er fraværende.

B. Tillægsskema I. (Se Bagsiden). Paa dette opføres enhver **udenbys eller i Udlandet boende Person**, der driver selvstændig Erhvervsvirksomhed fra Lokaler i Ejendommen, eller som ejer eller besidder Ejendommen eller har Andel i Indtægterne eller oppebærer anden Afgift af denne. Endvidere opføres **alle Selskaber, Foreninger og Institutioner**, uden Hensyn til hvor de er hjemmehørende, for saa vidt de benytter Lokaler i Ejendommen til Kontor, Udsalg, Værksted eller anden Erhvervsvirksomhed, ejer eller besidder Ejendommen eller oppebærer Afgift af denne.

B. Tillægsskema II. (Se Bagsiden). I Ejendomme med Lejligheder eller Lokaler, hvor der drives Forretning, Haandværk eller anden selvstændig Næringsdrift, maa Ejeren lade Firmaets Indehaver udfylde dette Skema.

For saa vidt der ikke er tilstrækkelig Plads paa det tilsendte Skema, ville flere paa Forlangende blive udleverede mellem Kl. 10 og 2 paa Skattekontoret, Raadhusstræde 1, 1ste Sal.

Skemaet vil blive afhentet 8 Dage efter, at det er blevet tilstillet Vedkommende.

Aarhus Byraad, i Oktober 1911.

selvstændig

ivat Bopæl

Ue 9475

Ejernes Navn J. Jensen

Ejernes Bopæl Skudsgade 21.

Optælling

(foretages ved Byraadets Foranstaltning).

Mandkøn 8
Kvindkøn 13
Ialt 21 Personer.

J. P. Olsen
Viceværtens Underskrift.

Beboelseskema.

Forhus, Sidehus, Baghus (Kølder, Stue, 1. Sal o. s. v.)	Samtlige Beboere af begge Kon. Fulde Navn. Ved Børn uden Navn sættes »Dreng« eller »Pige«. (Mellem hver Familie må der helst være en Linie mellemrum).	Fødselsaar og dag.	Fødeby. Hvis udenfor Danmark, om Vedkommende har Indfødsret.	Stilling i Husstanden. (Husfader, Husmoder, Barn, Slægtning, Tyende, Løgerende).	Rang, Stand og Næringsvej. Stillingen betegnes saaledes, at det kan ses, om Vedkommende er Principal eller Medhjælper, f. Eks. Snedkermester, Snedkervend, Lærling o. s. v.	Arbejdsgiverens Navn og Bopæl (forsaa vi! De ikke driver selvstændig Virksomhed).	Hvis flyttet i det sidste Aar, da tidligere Bopæl her i Byen (Med. 1. Sal o. s. v.) Gade og Husnr.	Hvis tilflyttet Byen i det sidste Aar, da hvorfra og hvornaar. By og Dato.	Den helsearlige Husleje af Beboelseslejligheden, eller, hvis Husleje ikke betales, da Lejeværdien		Pløjebørn. Ved Pløjebørn sættes »ja« i denne Rubrik.	Hvis indvænet de på denne Liste opførte skattefræmmede Børn mellem 6 1/2 og 14 1/2 Aar? Gaa de i en offentlig Skole, om Jomfru Navn angives. Gaa de i Privatskole, naar Bestyrerens Navn anføres.	Vedrørende Værnepligten. For enhver Mand mellem 20 og 38 Aar (Uanset om han er indført som Beboer, Tjenesttyende eller Løgerende) opføres (eller Indtægtsbetalt, Særligtog, For stærktingspen eller Afgangsgebyr)				Særlig Angivelse. 1) Dovstamme. 2) Blinde. 3) Idioter.
									Kroser	Antal Værelser			Kode	Legel	Bogstav	Nr.	
I Sal v.	Ol. Christians Olsen	25/8 77	Aarhus	Husfader	Ligeleghandler				300	3			4	230	S	108	
-	Mathilda Olsen	23/10 78	Vilhelms	Husmoder													
-	Børge Herman Olsen	4/9 04	Aarhus	Søn													
-	Ellen Margrethe Olsen	31/10 08	Aarhus	Datter													
I Sal h.	Jens Johannes Jensen	27/8 75	Frambo	Husfader	Bødkeremester				275	3			4	230	R	203	
-	Christiane Lida Harkus Jensen	23/8 77	Aarhus	Husmoder													
-	Lida Mary Jensen	20/4 1900	Aarhus	Datter													
II Sal t.v.	R. P. Grossen	13/8 1871	Hjortekjø	Husfader	Lekomatiefabrik				275	3							
-	H. M. Brogren	31/15 1874	Korsens	Husmoder													
-	Emma Grossen	14/12 1899	Aarhus	Datter													
-	Vibeke Grossen	25/1 1911	Aarhus	Datter													
II Sal t.h.	Hans Andersen	22/1 1834	Narby	Husfader	Høbmand				300	3							
-	Marie Marie Andersen	14/1 1855	Årskov	Husmoder													
-	Anna Andersen	23/10 1893	Årskov	Datter	Lademand												
-	And. Johannes Andersen	23/5 1887	Aarhus	Søn	Medhjælper												
III Sal t.v.	Marie Caroline Christensen	15/6 1856	Thornbjerg	Husmoder	Jørtebrænder				275	3							
III Sal t.h.	Anders Keller	3/3 53	Lerik	Husfader	Banearbejder				300	3							
-	Marie Keller	7/9 60	Jensaa	Husmoder													
-	Ellen Marie Elisabeth Keller	3/3 74	Aarhus	Datter													
-	Ludvig Peter Keller	4/7 76	Aarhus	Søn													
-	Anna Louise Keller	7/6 98		Datter													

Denne Rubrik udfyldes af Ejeren eller Viceværten.

Ved 1 Værelse Lejligheder forstås 1 Værelse med Køkken. Kontorlokaler, som benyttes af et Firma opføres kun som 1 Kontorlokale, selv om der er flere Værelser. Ligesaa med Værksted- og Lagerlokaler.

I Ejendommen findes:

Antal ialt.	Deraf ledige. Antal.	De ledige Lejligheder skal udfyldes til Kroser.
		Beboelseslejligheder med 1 Værelse
		do. " 2 Værelser
		do. " 3 " uden Pigekammer
6		do. " 3 " med Pigekammer 0
		do. " 4 " uden Pigekammer
		do. " 4 " med Pigekammer
		do. " 5 "
		do. " 6 "
		do. " 7 "
		do. " 8 "
		do. med flere end 8 Værelser
2		Butikker
1		Lagerlokaler
		Kontorlokaler
2		Værkstedlokaler

Løbe-Nr.:

Gade:

Husnummer:

Fr. Alle

96

Neuvesten

Anmeldelse til Byraadet

om

Beboerne, samt om Selskaber, Foreninger og Institutioner,
der benytter Lokaler
i den ovennævnte Ejendom.

I Henhold til Lov af 15. Maj 1875 § 21, jfr § 22 paalægges det under Mulkt af 2 til 50 Kr. vedkommende Gaard- eller Husejer eller den, der repræsenterer ham i Stedet, under sin Haand at udfylde nærværende Skema.

- A. **Beboelsesskemaet.** Alle i Ejendommen boende Personer opføres med deres fulde Navn og øvrige i Skemaet forlangte Oplysninger uanset om de midlertidig er fraværende.
- B. **Tillægsskema I.** (Se Bagsiden). Paa dette opføres enhver **udenbys eller i Udlandet boende Person**, der driver selvstændig Erhvervsvirksomhed fra Lokaler i Ejendommen, eller som ejer eller besidder Ejendommen eller har Andel i Indtægterne eller oppebærer anden Afgift af denne. Endvidere opføres **alle Selskaber, Foreninger og Institutioner**, uden Hensyn til hvor de er hjemmehørende, for saa vidt de benytter Lokaler i Ejendommen til Kontor, Udsalg, Værksted eller anden Erhvervsvirksomhed, ejer eller besidder Ejendommen eller oppebærer Afgift af denne.
- B. **Tillægsskema II.** (Se Bagsiden). I **Ejendomme med Lejligheder eller Lokaler, hvor der drives Forretning, Haandværk eller anden selvstændig Næringsdrift**, maa Ejeren lade Firmaets Indehaver udfylde dette Skema.

For saa vidt der ikke er tilstrækkelig Plads paa det tilsendte Skema, ville flere paa Forlangende blive udleverede mellem Kl. 10 og 2 paa Skattekontoret, Raadhusstræde 1, 1ste Sal.

Skemaet vil blive afhentet 8 Dage efter, at det er blevet tilstillet Vedkommende.

Aarhus Byraad, i Oktober 1911.

selvstændig

privat Bopæl

Mu 94 L
Mu 114 u.

Optælling

(foretages ved Byraadets Foranstaltning)

Mandkøn	12
Kvindkøn	12
Ialt	24 Personer.

Ejernes Navn

Andette Jansen

Ejernes Bopæl

Bropald

Ejernes eller Vicevædens Underskrift.

Beboelseskema.

Forhus, Sidehus, Baghus (Kølder, Stue, 1. Sal o. s. v.)	Samtlige Beboere af begge Kon. Fulde Navn. Ved Børn uden Navn sættes »Dreng« eller »Pige«. (Mellem hver Familie maa der helst være en Læres Mellemling.)	Fødselsaar og dag.	Fødeby. Hvis udenfor Danmark, om Vedkommende har Indfødsret.	Stilling i Husstanden. (Husfader, Husmoder, Barn, Slægting, Tyende, Løgerende).	Rang, Stand og Næringsvej. Stillingen betegnes saaledes, at det kan ses, om Vedkommende er Principal eller Mødhjælper, f. Eks. Snedkermester, Sneedkervend, Lærling o. s. v.	Arbejdsgiverens Navn og Bopæl (forsaavidt De ikke driver selvstændig Virksomhed).	Hvis flyttet i det sidste Aar, da tidligere Bopæl her i Byen (d. 1. Novbr. 1910) og hvornaar. Gade og Husnr.	Hvis tilflyttet Byen i det sidste Aar, da hvorfra og hvornaar. By og Dato.	Den hellearlige Husleje af Beboelseslejligheden, eller, hvis Husleje ikke betales, da Lejeværdien		Plejebørn. Ved Plejebørn sættes »ja« i denne Rubrik.	Hvis undersiden de på denne Side opførte skattefravalde Børn mellem 0 1/2 og 14 1/2 Aar? Gaae de i en offentlig Skole, om denes Navn opgives. Gaae de i Privatskole, om Beslyreres Navn opgives.	Vedrørende Værnepligten.				Særlig Angivelse.
									Krooner	Antal Værelser			Kode	Lagel	Registar	Nr.	
1 Sal. 7.	Anders Ludvig Mogenssen	1876	Sladus	Husfader	Jærntømrer				410	4							
	Beate Marie Mogenssen	1877	Langeaa	Husmoder													
	Carl Franz Mogenssen	1878	Sladus	Søn													
	Anders Ludvig Mogenssen	1878	Sladus	Søn													
1 Sal. 8.	Kirstine Marie Larsen	1875	Bjergby	Husmoder	Portbefor				335	3							
	Elly Marie Larsen	1876	Narum	Datter													
	Adolph Larsen Rasmussen	1872	Narum	Søn													
2 Sal. V.	Niels Peter Bendixen	1871	Narum	Husfader	Malermester				415	4							
	Anna Henriette Bendixen	1872	Fruensing	Husmoder													
	Nick Laurit Bendixen	1870	Narum	Søn													
	Leend Agge Bendixen	1872	Narum	Søn													
	Henry Peter Bendixen	1873	Narum	Søn													
	Helwig Bendixen	1874	Narum	Datter													
2 Sal. II.	Kate Peter Jensen	1877	Karlsbek	Husfader	Maskearbejder	Seneste Natstauer	Feb. 1878		335	4							
	Kate Kirstine Jensen	1877	Vejbjerg	Husmoder													
	Therz Margrethe Jensen	1877	Sladus	Datter													
	Christian Bernhard Jensen	1878	"	Søn													
	Karee Solveig Jensen	1874	"	Datter													
	Johanna Eleonora Jensen	1873	"	Datter													
3 Sal. V.	Niels Peter Lauritsen	1859	Bjergby	Husfader	Tøjsvend				380	4							
	Beate Marie Lauritsen	1864	Grindbak	Husmoder													
	Emma Henriette Lauritsen	1888	Estbjerg	Datter													
	Leend Agostine Lauritsen	1890	Estbjerg	Datter													
	Stige Arken Jens Carl Lauritsen	1904	Narum	Søn													

Denne Rubrik udfyldes af Ejeren eller Viceværtten.

Ved 1 Værelses Lejligheder forstås 1 Værelse med Køkken. Kontorlokaler, som benyttes af et Firma opføres kun som 1 Kontorlokale, selv om der er flere Værelser. Ligesaa med Værksted- og Lagerlokaler.

I Ejendommen findes:

Antal ialt.	Deraf ledige Antal.	De ledige Lejligheder eller udfyldt til Krooner.
Beboelseslejligheder med 1 Værelse		
do.	2	Værelser
do.	3	uden Pigekammer
do.	3	med Pigekammer
4	4	uden Pigekammer
1	4	med Pigekammer
do.	5	—
do.	6	—
do.	7	—
do.	8	—
do. med flere end 8 Værelser.		
Butikker		
Lagerlokaler		
Kontorlokaler		
Værkstedlokaler		

Fjordvej skole
do
do

Boyskolen Ingvaldsvej

Brandts Skole

Løbe-Nr.:

Gade:

Husnummer:

Fr. Alle 7 Kivstegades
98 2

Anmærkning:

Brandt 2

Anmeldelse til Byraadet

om

Beboerne, samt om Selskaber, Foreninger og Institutioner,

der benytter Lokaler

i den ovennævnte Ejendom.

I Henhold til Lov af 15. Maj 1875 § 21, jfr § 22 paalægges det under Mulkt af 2 til 50 Kr. vedkommende Gaard- eller Husejer eller den, der repræsenterer ham i Stedet, under sin Haand at udfylde nærværende Skema.

A. Beboelsesskemaet. Alle i Ejendommen boende Personer opføres med deres fulde Navn og øvrige i Skemaet forlangte Oplysninger uanset om de midlertidig er fraværende.

B. Tillægsskema I. (Se Bagsiden). Paa dette opføres enhver **udenbys eller i Udlandet boende Person**, der driver selvstændig Erhvervsvirksomhed fra Lokaler i Ejendommen, eller som ejer eller besidder Ejendommen eller har Andel i Indtægterne eller opbeholder anden Afgift af denne. Endvidere opføres **alle Selskaber, Foreninger og Institutioner**, uden Hensyn til hvor de er hjemmehørende, for saa vidt de benytter Lokaler i Ejendommen til Kontor, Udsalg, Værksted eller anden Erhvervsvirksomhed, ejer eller besidder Ejendommen eller opbeholder Afgift af denne.

B. Tillægsskema II. (Se Bagsiden). I Ejendomme med **Læjligheder eller Lokaler, hvor der drives Forretning, Haandværk eller anden selvstændig Næringsdrift**, maa Ejeren lade Firmaets Indehaver udfylde dette Skema.

For saa vidt der ikke er tilstrækkelig Plads paa det tilsendte Skema, ville flere paa Forlangende blive udleverede mellem Kl. 10 og 2 paa Skattekontoret, Raadhusstræde 1, 1ste Sal.
Skemaet vil blive afhentet 8 Dage efter, at det er blevet tilstillet Vedkommende.

Aarhus Byraad, i Oktober 1911.

Ejeren Navn R. F. L. Brandt

Ejeren Bopæl Fr. alle 98

Optælling

(foretages ved Byraadets Foranstaltning)

Mandken 8
Kvindeken 8
Ialt 16 Personer.

Ejeren eller Viceværtens Underskrift.

den selvstændig

Privat Bopæl

Fr. alle 96.

Beboelseskema.

Forhus, Sidehus, Baghus (Kølder, Stue, 1. Sal o. s. v.)	Samtlige Beboere af begge Kon. Fulde Navn. Ved Børn uden Navn sættes »Dreng» eller »Pige». (Mellem hver Familie maas der helst være en Linies Mellemrum).	Fødselsaar og dag.	Fødeby. Hvis udenfor Danmark, om Vedkommende har Indfødsret.	Stilling i Husstanden. (Hosfader, Husmoder, Barn, Slægting, Tyende, Logerende).	Rang, Stand og Næringsvej. Stillingen betegnes saaledes, at det kan ses, om Vedkommende er Principal eller Medhjælper, f. Eks. Suedkermester, Suedkersvend, Lærling o. s. v.	Arbejdsgiverens Navn og Bopæl (forsaavidt De ikke driver selvstændig Virksomhed).	Hvis flyttet i det sidste Aar, da tidligere Bopæler i Byen (d. s. s. v. Novbr. 1910). Gade og Husnr.	Hvis tilflyttet Byen i det sidste Aar, da hvorfra og hvornaar. By og Dato.	Den hellaarlige Husleje af Beboelseslejligheden, eller, hvis Husleje ikke betales, da Lejeværdien		Plejebørn. Ved Plejebørn sættes »ja» i denne Rubrik.	Hvor undervejs de paa denne Liste opførte skattefremkomle Børn mellem 0/6 og 14/6 Aar? Gaae de i en offentlig Skole, som dennes Navn opføres. Gaae de i Privatskole, som Bestyrerens Navn opføres.	Vedrørende Værnepligten.				Særlig Angivelse. 1) Dovstamme. 2) Blinde. 3) Idioter.
									Kroner	Antal Værelser			Kode	Lejl.	Bogstav	Nr.	
Fortuus, 1. Sal	Hans Henrik Hoffmann	1872 14/2	København	Fader	Værkmeister	Shakobanen			450	4							
	Serena Frederikke f. Tøjberg	1875 13/12	København	Moder													
	Augusta Richarda Hoffmann	1883 9/9	København	Datter													
	Clara Serena Hoffmann	1884 14/6	København	Barn													
2. Sal	Barb Christensen	1857 3/3	Lem	Søster	Tøjfører	Statsbanerne			350	3							
"	Lagmar Mathilde f. Jensen	1863 5/6	København	Moder													
"	Emma Maria Christensen	1872 21/5	København	Datter													
"	Lage Christensen	1870 17/7	København	Søn													
2. Sal kth	Johan Peter Jensen	1877 17/11	København	Fader	Revisor	Arbejdsbyen			370	3							
"	Heine Jensen, f. Rosmunde	1876 19/11	København	Moder													
3. Sal	August Christensen	1875 9/3	København	Fader	Bygningsmester				395	3							
	Mari Frederikke Christensen	1877 17/11	København	Moder													
	August Christensen	1879 11/5	København	Søn													
3. Sal	Therese Frederikke Brønner Brandt	1875 12/12	København	Fader	Arbejdsmand				450	4							
	Anne Sophie f. Jensen	1874 10/2	København	Moder													
4. Sal	Hans Peter Andersen	1888	København	Søn	Agent												

Denne Rubrik udfyldes af Ejeren eller Viceværtten.

Ved 1 Værelses Lejligheder forstås 1 Værelse med Køkken. Kontorlokaler, som benyttes af et Firma opføres kun som 1 Kontorlokale, selv om der er flere Værelser. Ligesaa med Værksted- og Lagerlokaler.

I Ejendommen findes:

Antal ialt.	Beboelseslejligheder med 1 Værelse	Deraf ledige, Antal.	De ledige Lejligheder stillet udbyttet til Kroner.
	do. » 2 Værelser		
	do. » 3 — uden Pigekammer		
3	do. » 3 — med 1/2 Pigekammer		
3	do. » 4 — med 1/2 Pigekammer	1	450.-
	do. » 4 — med Pigekammer		
	do. » 5 —		
	do. » 6 —		
	do. » 7 —		
	do. » 8 —		
	do. med flere end 8 Værelser.		
3	Butikker		
	Lagerlokaler		
	Kontorlokaler		
	Værkstedlokaler		

boende Personer
enten eller oppebærer

Løbe-Nr.:

Gade:

Husnummer:

Fr. Alle 3 Bvæstergade
102 i

Anmærkning.

Salvatorstræde

Anmeldelse til Byraadet

om

Beboerne, samt om Selskaber, Foreninger og Institutioner,

der benytter Lokaler

i den ovennævnte Ejendom.

I Henhold til Lov af 15. Maj 1875 § 21, jfr § 22 paalægges det under Mulkt af 2 til 50 Kr. vedkommende Gaard- eller Husejer eller den, der repræsenterer ham i Stedet, under sin Haand at udfylde nærværende Skema.

A. Beboelsesskemaet. Alle i Ejendommen boende Personer opføres med deres fulde Navn og øvrige i Skemaet forlangte Oplysninger uanset om de midlertidig er fraværende.

B. Tillægsskema I. (Se Bagsiden). Paa dette opføres enhver udenbys eller i Udlandet boende Person, der driver selvstændig Erhvervsvirksomhed fra Lokaler i Ejendommen, eller som ejer eller besidder Ejendommen eller har Andel i Indtægterne eller oppebærer anden Afgift af denne. Endvidere opføres alle Selskaber, Foreninger og Institutioner, uden Hensyn til hvor de er hjemmehørende, for saa vidt de benytter Lokaler i Ejendommen til Kontor, Udsalg, Værksted eller anden Erhvervsvirksomhed, ejer eller besidder Ejendommen eller oppebærer Afgift af denne.

B. Tillægsskema II. (Se Bagsiden). I Ejendomme med Lejligheder eller Lokaler, hvor der drives Forretning, Haandværk eller anden selvstændig Næringsdrift, maa Ejeren lade Firmaets Indehaver udfylde dette Skema.

For saa vidt der ikke er tilstrækkelig Plads paa det tilsendte Skema, ville flere paa Forlangende blive udleverede mellem Kl. 10 og 2 paa Skattekontoret, Raadhusstræde 1, 1ste Sal.

Skemaet vil blive afhentet 8 Dage efter, at det er blevet tilstillet Vedkommende.

Aarhus Byraad, i Oktober 1911.

en selvstændig

Privat Bopæl

Løngade 3.

*Vies Indogade 4
Bibliotek
Kvindergade 1*

Ejernes Navn *A. Christensen Hansforjætt*

Ejernes Bopæl *Tanzer 1a Frederiksalle 102*

Optælling

(foretages ved Byraadets Foranstaltning)

Mandkøn	15	
Kvindkøn	14	
Ialt	29	Personer.

Hansforjætt
Ejernes eller Vicepartens Underskrift.

Beboelseskema.

Forhus, Sidehus, Baghus (Kælder, Stue, 1. Sal o. s. v.)	Samtlige Beboere af begge Køn. Fulde Navn. Ved Børn uden Navn sættes »Dreng« eller »Pige«. (Mellem hver Familie må der helst være en Linies Mellemrum).	Fødselsaar og dag.	Fødeby. Hvis udenfor Danmark, om Vedkommende har Indfødsret.	Stilling i Husstanden. (Husfader, Husmoder, Barn, Slægtning, Tyende, Løgerende).	Rang, Stand og Næringsvej. Stillingen betegnes saaledes, at det kan ses, om Vedkommende er Principal eller Medhjælper, f. Eks. Snekermester, Snekersvend, Lærling o. s. v.	Arbejdsgiverens Navn og Bopæl (forsaavidt De ikke driver selvstændig Virksomhed).	Hvis Hytte i det sidste Aar da tidligere Boher i Byen (1. d. Novbr. 1910). Gade og Husnr.	Hvis tilflyttet Byen i det sidste Aar, da hvorfra og hvornaar. By og Dato.	Den helaarlige Husleje af Beboelseslejligheden, eller, hvis Husleje ikke betales, da Lejeværdien		Plejehorn. Ved Plejebørn sættes »Ja« i denne Rubrik.	Hvis undervist de paa denne Liste opførte skolefræmende Børn mellem 6 1/2 og 14 1/2 Aar? Gaaer de i en offentlig Skole, saa sættes »Ja« ogsaa. Gaaer de i Privatskole, saa Bestyrerens Navn sættes.	Vedrørende Værnepligten. For enhver Mand mellem 20 og 28 Aar (hvad enten han er udført som Beboer, Tjenestgjænde eller Løgerende) opføres (eller Indfødspladsen, Solfartsbog, Forstærknings- eller Afregningsbog).				Særlig Angivelse. 1) Dovstamme. 2) Blinde. 3) Idioter.
									Kroner	Antal Værelser			Kreds	Legel	Bogst.	Nr.	
Stue og 1 Sal	Loren Madsen. Kathrine Mathine Madsen. Guda Johanne Madsen. Ani Birge August Madsen. Kathrine Simonsen. August Marcusen. Alfred Peter Johansen	9/10/73 27/1/79 7/6/93 1/6/96 27/1/88 7/2/89 27/1/83	Skjerring Kolding Aarhus " " Gunneshøj Aarhus Akersløkke	Fader Moder Børn " " Ejende " " " "	Ukømand " " " " " " Lærling Medhjælper			340	3								
2 Sal	Nils Nielsen Jenny Johanne Nielsen Poul Anthoni Nielsen Mær Anthoni Nielsen Elna Anthoni	25/11/87 12/6/88 28/1/85 19/1/86 25/1/87	Skj. Sjølund Rønne Skj. Sjølund Aarhus Skj. Sjølund	Født Kvædet Søn Søn Datter	Søge Kvædet " " " " " "			776	6								
3 de Sal	Peter Jørgensen Anna Mathine Kathrine Jørgensen Ellen Elisabeth Jørgensen	20/6/56 25/4/58 15/7/72	Skj. Sjølund " " Aarhus	Fader Moder Datter	Jørgensen " " " "												
3 de Sal	Hans Peter Hansen Lund Christiane Lund Henry Martin Hansen Lund Viktor Birginius Hansen Lund Ael Richardt Hansen Lund	4/8/88 13/3/88 22/10/89 7/1/89 11/10/85	Aarhus Skj. Sjølund Aarhus Aarhus Aarhus	Fader Moder Søn Søn Søn	Maskinarbejder " " Maskinlærling Maskinlærling Maskinlærling	Centralværkstedet " " Centralværkstedet Caroc og Leth Th. Sabro og Co		245	2								
1 Sal. to	Johann Christensen Anna Christensen Rosa Marie Christensen Nini Christensen Luana Johanne Christensen Frida Viola Christensen	25/1/87 7/1/88 18/1/83 7/2/96 9/5/92 12/1/93	Brocker Sjælland Sjælland Aarhus " " " "	Fader Moder Børn " " " " " "	Maskinarbejder " " " " " " " " " "	Th. Sabro og Co. " " " " " " " " " "		260	2								
Stuen	Hans Jørgen Jørgensen Jenny Magdalene Jørgensen Aksel Jørgensen	20/8/80 1/7/8 4/3/81	Aak Aarhus Aarhus	Fader Moder Søn	Handelsagent " " " "												

Denne Rubrik udfyldes af Ejeren eller Viceværten.

Ved 1 Værelses Lejligheder forstås 1 Værelse med Køkken. Kontorlokaler, som benyttes af et Firma opføres kun som 1 Kontorlokale, selv om der er flere Værelser. Ligesaa med Værksted- og Lagerlokaler.

I Ejendommen findes:

Antal ialt.	Beboelseslejligheder med 1 Værelse	Dersaf ledige. Antal.	De ledige Lejligheder sidst udført til Kroner.
1	Beboelseslejligheder med 1 Værelse		
2	do. " 2 Værelser		
3	do. " 3 " uden Pigekammer		
4	do. " 3 " med Pigekammer		
5	do. " 4 " uden Pigekammer		
6	do. " 4 " med Pigekammer		
7	do. " 5 "		
8	do. " 6 "		
9	do. " 7 "		
10	do. " 8 "		
11	do. mod flere end 8 Værelser.		
12	Butikker		
13	Lagerlokaler		
14	Kontorlokaler		
15	Værkstedlokaler		

Løbe-Nr.:

Gade:

Husnummer:

Fr. Alle

104

Anmærkning.

104

Anmeldelse til Byraadet

om

Beboerne, samt om Selskaber, Foreninger og Institutioner,
der benytter Lokaler
i den ovennævnte Ejendom.

I Henhold til Lov af 15. Maj 1875 § 21, jfr § 22 paalægges det under Mulkt af 2 til 50 Kr. vedkommende Gaard- eller Husejer eller den, der repræsenterer ham i Stedet, under sin Haand at udfylde nærværende Skema.

A. Beboelsesskemaet. Alle i Ejendommen boende Personer opføres med deres fulde Navn og øvrige i Skemaet forlangte Oplysninger uanset om de midlertidig er fraværende.

B. Tillægsskema I. (Se Bagsiden). Paa dette opføres enhver **udenbys eller i Udlandet boende Person**, der driver selvstændig Erhvervsvirksomhed fra Lokaler i Ejendommen, eller som ejer eller besidder Ejendommen eller har Andel i Indtægterne eller oppebærer anden Afgift af denne. Endvidere opføres **alle Selskaber, Foreninger og Institutioner**, uden Hensyn til hvor de er hjemmehørende, for saa vidt de benytter Lokaler i Ejendommen til Kontor, Udsalg, Værksted eller anden Erhvervsvirksomhed, ejer eller besidder Ejendommen eller oppebærer Afgift af denne.

B. Tillægsskema II. (Se Bagsiden). I Ejendomme med Lejligheder eller Lokaler, hvor der drives Forretning, Haandværk eller anden selvstændig Næringsdrift, maa Ejeren lade Firmaets Indehaver udfylde dette Skema.

For saa vidt der ikke er tilstrækkelig Plads paa det tilsendte Skema, ville flere paa Forlangende blive udleverede mellem Kl. 10 og 2 paa Skattekontoret, Raadhusstræde 1, 1ste Sal.

Skemaet vil blive afhentet 8 Dage efter, at det er blevet tilstillet Vedkommende.

Aarhus Byraad, i Oktober 1911.

en selvstændig

Privat Bopæl

denites alle 102

denites alle 102

Optælling

(foretages ved Byraadets Foranstaltning).

Mandkøn	11	
Kvindkøn	13	
Ialt	24	Personer.

Ejernes Navn

Julius Peters Danielsen

Ejernes Bopæl

Fr. Alle 104.

Ejernes eller Viceejernes Underskrift.

Anmeldelse til Byraadet

om

Beboerne, samt om Selskaber, Foreninger og Institutioner,
der benytter Lokaler
i den ovennævnte Ejendom.

I Henhold til Lov af 15. Maj 1875 § 21, jfr § 22 paalægges det under Mulkt af 2 til 50 Kr. vedkommende Gaard- eller Husejer eller den, der repræsenterer ham i Stedet, under sin Haand at udfylde nærværende Skema.

A. Beboelsesskemaet. Alle i Ejendommen boende Personer opføres med deres fulde Navn og øvrige i Skemaet forlangte Oplysninger uanset om de midlertidig er fraværende.

B. Tillægsskema I. (Se Bagsiden). Paa dette opføres enhver **udenbys eller i Udlandet boende Person**, der driver selvstændig Erhvervsvirksomhed fra Lokaler i Ejendommen, eller som ejer eller besidder Ejendommen eller har Andel i Indtægterne eller oppebærer anden Afgift af denne. Endvidere opføres **alle Selskaber, Foreninger og Institutioner**, uden Hensyn til hvor de er hjemmehørende, for saa vidt de benytter Lokaler i Ejendommen til Kontor, Udsalg, Værksted eller anden Erhvervsvirksomhed, ejer eller besidder Ejendommen eller oppebærer Afgift af denne.

B. Tillægsskema II. (Se Bagsiden). I **Ejendomme med Lejligheder eller Lokaler, hvor der drives Forretning, Haandværk eller anden selvstændig Næringsdrift**, maa Ejeren lade Firmaets Indehaver udfylde dette Skema.

For saa vidt der ikke er tilstrækkelig Plads paa det tilsendte Skema, ville flere paa Forlangende blive udleverede mellem Kl. 10 og 2 paa **Skattekontoret, Raadhusstræde 1, 1ste Sal.**

Skemaet vil blive afhentet 8 Dage efter, at det er blevet tilstillet Vedkommende.

Aarhus Byraad, i Oktober 1911.

Optælling

(foretages ved Byraadets Foranstaltning).

Mandkøn	8	
Kvindkøn	9	
Ialt	17	Personer.

Ejernes Navn

Ejernes Bopæl

Fr. alle 106

H. P. Hansen

Ejernes eller Vinvaerders Underskrift.

Beboelseskema.

Form, Sidehus, Baghus (Kølder, Stue, 1. Sal o. s. v.)	Samtlige Beboere af begge Køn. Fulde Navn. Ved Børn uden Navn sættes »Dreng« eller »Pige«. (Mellem hver Familie må der helst være en Linies Mellemrum).	Fødselsaar og dag.	Fødeby. Hvis udenfor Danmark, om Vedkommende har Indfødsret.	Stilling i Husstanden. (Husfader, Husmoder, Barn, Slægtning, Tyende, Løgerende).	Rang, Stand og Næringsvej. Stillingen betegnes saaledes, at det kan ses, om Vedkommende er Principal eller Medhjælper, f. Eks. Snekedmester, Snekedsvend, Lærning o. s. v.	Arbejdsgiverens Navn og Bopæl (forsaavidt De ikke driver selvstændig Virksomhed).	Hvis flyttet i det sidste Aar, da tidligere Bopæl her i Byen (d. 1. Novbr. 1910). Gade og Husnr.	Hvis tilflyttet Byen i det sidste Aar, da hvorfra og hvornaar. By og Dato.	Den hellaarlige Husleje af Beboelseslejligheden, eller, hvis Husleje ikke betales, da Lejeværdien		Plejehorn. Ved Plejehorn sættes »ja« i denne Rubrik.	Hvis indberettet de på denne Liste opførte skattefravalte Børn mellem 6 1/2 og 14 1/2 Aar? Gaae de i en offentlig Skole, om dennes Navn opgives. Gaae de i Privatskole, om Bestyrerens Navn opgives.	Vedrørende Værnepligten. For enhver Mand mellem 20 og 28 Aar (hvad enten han er udført som Behør, Tjenesttyende eller Løgerende) opgives (eller Indtægtspligtig, Søfartslog, Forsterkningslog eller Afregningslog).				Særlig Angivelse. 1) Dovratamme. 2) Blinde. 3) Idioter.	
									Kroner	Antal Værelser			Kode	Løst	Bogstav	Nr.		
Stuen	Hans P. Hansen Anna H. Hansen Anna M. E. Hansen Maren J. H. Hansen	23/11/79 4/10/69 23/12/69 19/1/05	Hallens Hvide Bønder Borlums —	Husfader Husmoder Børn —	— — — —	— — — —	— — — —	— — — —	450	2	—	—	—	—	—	—	—	—
1 Sal	Jens Chr. Jensen Jensine Rosoline Jensen Ejnar Tage Jensen	24/3/78 14/4/78 21/5/75	Njerslev Njerslev Njerslev	Husfader Husmoder Børn	— — —	— — —	— — —	— — —	2100	2	—	—	—	—	—	—	—	—
2 Sal	Niels Peter Nielsen Theodora Nielsen Lund Tage Nielsen Karl Leif Joh. Nielsen	14/3/84 26/10/10 24/09 15/10	Narsarsuaq Narsarsuaq Narsarsuaq Narsarsuaq	Husfader Husmoder Børn Børn	— — — —	— — — —	— — — —	— — — —	2000	2	—	—	—	—	—	—	—	—
3 Sal	Johan Albin Brønstrøm Mariam P. Brønstrøm Karlise Kristine Brønstrøm Anker Valdemar Brønstrøm Yrsa Margrethe Brønstrøm Oda Marie Brønstrøm	10/3/68 1/11/73 22/8/96 12/1/00 2/2/04 20/7/08	Sall Toldby Narsarsuaq " " " " " "	Husfader Husmoder Børn Børn Børn Børn	— — — — — —	— — — — — —	— — — — — —	— — — — — —	240	8	—	—	—	—	—	—	—	—

Denne Rubrik udfyldes af Ejeren eller Viceværtten.

Ved 1 Værelses Lejligheder forstås 1 Værelse med Køkken. Kontorlokaler, som benyttes af et Firma opføres kun som 1 Kontorlokale, selv om der er flere Værelser. Ligesaa med Værksted- og Lagerlokaler.

I Ejendommen findes:

Antal ialt	Deraf ledige. Antal.	De ledige Lejligheder sidst udtaget til Kroner.
Beboelseslejligheder med 1 Værelse		
9	do. + 2 Værelser	
1	do. + 3 — uden Pigekammer	
	do. + 3 — med Pigekammer	
	do. + 4 — uden Pigekammer	
	do. + 4 — med Pigekammer	
	do. + 5 —	
	do. + 6 —	
	do. + 7 —	
	do. + 8 —	
	do. med flere end 8 Værelser	
	Butikker	
	Lagerlokaler	
	Kontorlokaler	
	Værkstedlokaler	

Lita Høegh
Lyngby Skole

10/10

Anmeldelse til Byraadet

om

Beboerne, samt om Selskaber, Foreninger og Institutioner,
der benytter Lokaler
i den ovennævnte Ejendom.

I Henhold til Lov af 15. Maj 1875 § 21, jfr § 22 paalægges det under Mulkt af 2 til 50 Kr. vedkommende Gaard- eller Husejer eller den, der repræsenterer ham i Stedet, under sin Haand at udfylde nærværende Skema.

A. Beboelsesskemaet. Alle i Ejendommen boende Personer opføres med deres fulde Navn og øvrige i Skemaet forlangte Oplysninger uanset om de midlertidig er fraværende.

B. Tillægsskema I. (Se Bagsiden). Paa dette opføres enhver udenbys eller i Udlandet boende Person, der driver selvstændig Erhvervsvirksomhed fra Lokaler i Ejendommen, eller som ejer eller besidder Ejendommen eller har Andel i Indtægterne eller oppebærer anden Afgift af denne. Endvidere opføres alle Selskaber, Foreninger og Institutioner, uden Hensyn til hvor de er hjemmehørende, for saa vidt de benytter Lokaler i Ejendommen til Kontor, Udsalg, Værksted eller anden Erhvervsvirksomhed, ejer eller besidder Ejendommen eller oppebærer Afgift af denne.

B. Tillægsskema II. (Se Bagsiden). I Ejendomme med Lejligheder eller Lokaler, hvor der drives Forretning, Haandværk eller anden selvstændig Næringsdrift, maa Ejeren lade Firmaets Indehaver udfylde dette Skema.

For saa vidt der ikke er tilstrækkelig Plads paa det tilsendte Skema, ville flere paa Forlangende blive udleverede mellem Kl. 10 og 2 paa Skattekontoret, Raadhusstræde 1, 1ste Sal.

Skemaet vil blive afhentet 8 Dage efter, at det er blevet tilstillet Vedkommende.

Aarhus Byraad, i Oktober 1911.

selvstændig

Privat Bopæl

Ejernes Navn *Frits de Fovre*

Ejernes Bopæl

Fr. Alle 108 A

Optælling

(foretages ved Byraadets Foranstaltning).

Mandkøn

15

Kvindkøn

13

Ialt *28* Personer.

Frits de Fovre
Ejernes eller Viseværtens Underskrift.

Beboelseskema.

Forhus, Sidehus, Baghus (Kælder, Stue, 1. Sal o. s. v.)	Samtlige Beboere af begge Kon. Fulde Navn. Ved Børn uden Navn sættes »Dræng« eller »Pige« (Mellem hver Familie maa der helst være en Linies Mellemrum).	Fødselsaar og dag.	Fødeby. Hvis udenfor Danmark, om Vedkommende har Indfødsret.	Stilling i Husstanden. (Husfader, Husmoder, Barn, Slægtning, Tyende, Logerende).	Rang, Stand og Næringsvej. Stillingen betegnes saaledes, at det kan ses, om Vedkommende er Principal eller Medhjælper, f. Eks. Sneedermester, Sneedkervend, Lærling o. s. v.	Arbejdsgiverens Navn og Bopæl (forsaa vi De ikke driver selvstændig Virksomhed).	Hvis flyttet i det sidste Aar, da tidligere Bopæl her i Byen (d. 1. Novbr. 1910). Gade og Husnr.	Hvis tilflyttet Byen i det sidste Aar, da hvorfra og hvornaar. By og Dato.	Den hetaarlige Husleje af Beboelseslejligheden, eller, hvis Husleje ikke betales, da Lejeværdien		Plejebørn. Ved Plejebørn sættes »ja« i denne Rubrik.	Hvis undervejs de på denne Liste opførte skattefravalte Børn mellem 6 1/2 og 14 1/2 Aar? Gaa de i en offentlig Skole, som Aarsnavt er opført, Gaa de i Privatskole, naar Bestyrerens Navn anføres.	Vedrørende Værnepligten. For enhver Mand mellem 20 og 28 Aar (deraf enten kan en indskrives som Behøver, Tjenesttyende eller Logerende) opføres (efter Indtægtspligtens, Søfartslag, Forstærkningspligt eller Afregningslag)				Særlig Angivelse. 1) Dovstumme. 2) Blinde. 3) Idioter.
									Kroner	Antal Værelser			Krone	Lagel	Dagpart	Nr.	
Forhus	Frk. Liding Julius Augustinus le Fevre	1865	Odense	Fader	Vin & Tobakshandl.				5,50								
"	Johanne Olson	1861	Lovrøig	Moder	Husmoder	Smede & Maskinfabrik											
"	Leonard Marius le Fevre	1822	Aarhus	Barn	Maskinlærling	K. P. Nielsen & Co.											
"	Paula Johanna Christen le Fevre	1899	do	do	Tjenestpige	Bogtrykker J. J. Jørgensen											
"	Valborg Inge Frøholm le Fevre	1896	do	do	do	Vin & Tobakshandl.											
"	Paul Ferdinand le Fevre	1898	do	do	Bydreng	Flormaske Knall											
Forhus	Jens Peter Christensen	1850	Broager	Fader	Arbejdsmand	ved hoved iorn helst			300	3							
1 Sal	Maria Dorte Christensen	1851	Lindø, Jylland	Moder	Husmoder												
"	Karl Christensen	1892	Lindø, Jylland	Barn	Arbejdsmand												
Kristen	Jens Peter Nielsen	1872	Nibe	Fader	Knudsvend	Fabrikant Stamp											
"	Hanne Nicolai Nielsen	1871	Kornstige	Moder	Husmoder												
"	Booma Semine Nielsen	1879	Vejle	Datter	Modist	Fris Kammer											
"	Mary Nielsen	1895	Vejle	Datter	Tjenestpige	Bogtrykker Lærke											
"	Mette Bogholt Nielsen	1899	Vejle	Datter													
"	Rosa Eulalia Nielsen	1900	Saksbøl, Jylland	Datter													
"	Carry Lyman Nielsen	1903	Saksbøl, Jylland	Søn					200	3							
Baghus	1 Sal	Frsk. Jacob Pedersen	1858	Lundrup	Fader	Gartner	H. Gartner Linderud		200	2							
"	Enger Marie Pedersen	1887	Fingør	Moder													
"	Firgen Kristian Pedersen	1891	Fingør	Søn	Konvener Lovend	Konvener Lovend											
"	Arnel Pedersen	1892	Kertus	Søn	Bydreng												
"	Lagmar Olive Pedersen	1900	Kertus	Datter													
"	Olle Johannes Pedersen	1904	Kertus	Søn													
Baghus	1 Sal	Hans Peter Jensen	1861	Tabo	Fader	Arbejdsmand			170								
"	Anne Jensen	1874	Thorby	Moder													
"	Rosmine Jensen	1888	Torbj.	Datter													
"	Jens Carl Borggaard Jensen	1903	Torbj.	Søn													
"	Høj Gunnar Borggaard Jensen	1906	Torbj.	Søn													
"	Lovend Harry Borggaard Jensen	1908	Torbj.	Søn													

Denne Rubrik udfyldes af Ejeren eller Viceværtten.

Ved 1. Værelses Lejligheder forstås 1 Værelse med Køkken. Kontorlokaler, som benyttes af et Firma opføres kun som 1 Kontorlokale, selv om der er flere Værelser. Ligesaa med Værksted- og Lagerlokaler.

I Ejendommen findes:

Antal ialt	Beboelseslejligheder med 1 Værelse	Deraf lodige Antal	De lodige Lejligheder indskrives til Kroner
3	do. + 2 Værelser		
2	do. + 3 — uden Pigekammer		
	do. + 3 — med Pigekammer		
	do. + 4 — uden Pigekammer		
	do. + 4 — med Pigekammer		
	do. + 5 —		
	do. + 6 —		
	do. + 7 —		
	do. + 8 —		
	do. med flere end 8 Værelser.		
/	Butikker		
/	Lagerlokaler		
	Kontorlokaler		
	Værkstedlokaler		

Vandp.

Lagdrabsvej, 1. Sal, 1. Sal, 1. Sal

Lagdrabsvej, 1. Sal, 1. Sal

Frembygningen

Anmeldelse til Byraadet

om

Beboerne, samt om Selskaber, Foreninger og Institutioner,

der benytter Lokaler

i den ovennævnte Ejendom.

I Henhold til Lov af 15. Maj 1875 § 21, jfr § 22 paalægges det under Mulkt af 2 til 50 Kr. vedkommende Gaard- eller Husejer eller den, der repræsenterer ham i Stedet, under sin Haand at udfylde nærværende Skema.

A. Beboelsesskemaet. Alle i Ejendommen boende Personer opføres med deres fulde Navn og øvrige i Skemaet forlangte Oplysninger uanset om de midlertidig er fraværende.

B. Tillægsskema I. (Se Bagsiden). Paa dette opføres enhver udenbys eller i Udlandet boende Person, der driver selvstændig Erhvervsvirksomhed fra Lokaler i Ejendommen, eller som ejer eller besidder Ejendommen eller har Andel i Indtægterne eller oppebærer anden Afgift af denne. Endvidere opføres alle Selskaber, Foreninger og Institutioner, uden Hensyn til hvor de er hjemmehørende, for saa vidt de benytter Lokaler i Ejendommen til Kontor, Udsalg, Værksted eller anden Erhvervsvirksomhed, ejer eller besidder Ejendommen eller oppebærer Afgift af denne.

B. Tillægsskema II. (Se Bagsiden). I Ejendomme med Lejligheder eller Lokaler, hvor der drives Forretning, Haandværk eller anden selvstændig Næringsdrift, maa Ejeren lade Firmaets Indehaver udfylde dette Skema.

For saa vidt der ikke er tilstrækkelig Plads paa det tilsendte Skema, ville flere paa Forlangende blive udleverede mellem Kl. 10 og 2 paa Skattekontoret, Raadhusstræde 1, 1ste Sal.

Skemaet vil blive afhentet 8 Dage efter, at det er blevet tilstillet Vedkommende.

Aarhus Byraad, i Oktober 1911.

selvstændig

privat Bopæl

Alle 108 H.

Optælling

(foretages ved Byraadets Foranstaltning).

Mandkøn	9	
Kvindkøn	11	
Ialt	20	Personer.

Ejernes Navn

Fabrikant M. Suel

Ejernes Bopæl

Kaløgade

Ejernes eller Vicevejens Underskrift.

Beboelseskema.

Forhus, Sidehus, Baghus (Kælder, Stue, 1. Sal o. s. v.)	Samtlige Beboere af begge Kon. Fulde Navn. Ved Børn uden Navn sættes »Dreng« eller »Pige«. (Mellem hver Familie maa der helst være en Linies Mellemrum).	Fødselsaar og dag.	Fødeby.	Stilling i Husstanden. (Husfader, Husmoder, Barn, Slægtning, Tyende, Løgerende).	Rang, Stand og Næringsvej. Stillingen betegnes saaledes, at det kan ses, om Vedkommende er Principal eller Medhjælper, f. Eks. Snedkermester, Snedkervend, Lærling o. s. v.	Arbejdsgiverens Navn og Bopæl (for saa vidt De ikke driver selvstændig Virksomhed).	Hvis Hyttet i det sidste Aar da tidligere Beboer i Byen (f. l. Novbr. 1910). Gade og Husnr.	Hvis tilflyttet Byen i det sidste Aar, da hvorfra og hvornaar. By og Dato.	Den helsearlige Husleje af Beboelseslejligheden, eller, hvis Husleje ikke betales, da Lejeværdien		Plejebørn. Ved Plejebørn sættes »Ja« i denne Rubrik.	Hvor undervejs de på denne Liste opførte skolefremværende Børn mellem 6½ og 14½ Aar? Gaae de i en offentlig Skole, som dennes Navn opføres. Gaae de i Privatskole, som Bestyrerens Navn opføres.	Vedrørende Værnepligten. For enhver Mand mellem 20 og 28 Aar (hvad enten han er anset som Behor, Tjenesttyende eller Løgerende) opføres (eller Indtægtsbetalt, Søfartsbog, Furstærkingspen eller Afgangsbeholdning).				Særlig Angivelse. 1) Døvstumme. 2) Blinde. 3) Idioter.
									Kroer	Antal Værelser			Kreds	Lagel	Regtst	Nr.	
<i>Forhus</i> <i>Kælder.</i>	<i>Niels Peter Jørgensen</i>	<i>18/5/1852</i>	<i>Hvidstald.</i>	<i>Fader.</i>	<i>Ekonom.</i>				<i>200</i>	<i>2.</i>							
	<i>Karoline Jørgensen f. d. Carlsen</i>	<i>16/1858</i>	<i>Borlum.</i>	<i>Moder.</i>													
	<i>Jørgensen f. d. Jørgensen</i>	<i>11/1870</i>	<i>Forhus.</i>	<i>Barn.</i>	<i>Skole.</i>												
	<i>Harry Rinaldo Jørgensen</i>	<i>24/1876</i>	<i>Forhus.</i>	<i>Barn.</i>	<i>Bygde.</i>												
<i>Stuen.</i>	<i>Johann Lauritz Thiel</i>	<i>1/11/1850</i>	<i>Forhus.</i>	<i>Fader.</i>	<i>Marinebetjent</i>				<i>280</i>	<i>3.</i>							
	<i>Karin Jørgensen Thiel</i>	<i>17/5/1853</i>	<i>"</i>	<i>Mor</i>													
	<i>Oluf Lauritz Thiel</i>	<i>22/12/1892</i>	<i>"</i>	<i>Barn</i>													
	<i>Karl Johan Lauritz Thiel</i>	<i>24/1897</i>	<i>"</i>	<i>"</i>													
<i>1. Sal.</i>	<i>Niels Peter Thiel</i>	<i>9/1883</i>	<i>Vejle</i>	<i>Søn</i>					<i>200</i>	<i>2.</i>							
	<i>Alfida Rasmus Thiel</i>	<i>1889</i>	<i>Forhus</i>	<i>Søn</i>													
<i>II Sal. 1. et.</i>	<i>Lars Christensen</i>	<i>16/1865</i>	<i>Narum</i>	<i>Fader.</i>	<i>Støbermand</i>				<i>180</i>	<i>4.</i>							
	<i>Charoline Sofie Christensen</i>	<i>17/3/1870</i>	<i>Hårdelev</i>	<i>Moder</i>													
	<i>Mary Mariane Christensen</i>	<i>24/1876</i>	<i>Narum</i>	<i>Barn</i>													
<i>II Sal. 2. et.</i>	<i>Karl Christian Thiel</i>	<i>13/1863</i>	<i>Køge</i>	<i>Fader</i>	<i>Arbejdsmand</i>	<i>Oliemølle</i>			<i>180</i>	<i>3.</i>							
	<i>Konstance Marie Thiel</i>	<i>19/1870</i>	<i>Laurberg</i>	<i>Moder</i>													
	<i>Jens Thiel</i>	<i>18/1878</i>	<i>Grundtvig</i>	<i>Barn</i>													
	<i>Anders Thiel</i>	<i>28/1880</i>	<i>Grundtvig</i>	<i>"</i>													
<i>I Sal.</i>	<i>J. P. Hareitz</i>	<i>12/2/1870</i>	<i>Forhus.</i>	<i>Fader.</i>	<i>Bygde</i>				<i>300</i>	<i>3.</i>							
	<i>Emma Hareitz</i>	<i>1870</i>	<i>Forhus.</i>	<i>Moder</i>													
	<i>Bodil Emma Hareitz</i>	<i>14/7/10</i>	<i>"</i>	<i>Barn</i>													

Denne Rubrik udfyldes af Ejeren eller Viceværten.

Ved 1 Værelses Lejligheder forstås 1 Værelse med Køkken. Kontorlokaler, som benyttes af et Firma opføres kun som 1 Kontorlokale, selv om der er flere Værelser. Ligesaa med Værksted- og Lagerlokaler.

I Ejendommen findes:

Antal ialt.	Beboelseslejligheder med 1 Værelse	Deraf ledige, Antal.	De ledige Lejligheder skal sælges til Kroer.
	do. + 2 Værelser		
	do. + 3 — uden Pigekammer		
	do. + 3 — med Pigekammer		
	do. + 4 — uden Pigekammer		
	do. + 4 — med Pigekammer		
	do. + 5 —		
	do. + 6 —		
	do. + 7 —		
	do. + 8 —		
	do. med flere end 8 Værelser		
	Butikker		
	Lagerlokaler		
	Kontorlokaler		
	Værkstedlokaler		

Anmeldelse til Byraadet

om

Beboerne, samt om Selskaber, Foreninger og Institutioner,

der benytter Lokaler

i den ovennævnte Ejendom.

I Henhold til Lov af 15. Maj 1875 § 21, jfr § 22 paalægges det under Mulkt af 2 til 50 Kr. vedkommende Gaard- eller Husejer eller den, der repræsenterer ham i Stedet, under sin Haand at udfylde nærværende Skema.

A. Beboelsesskemaet. Alle i Ejendommen boende Personer opføres med deres fulde Navn og øvrige i Skemaet forlangte Oplysninger uanset om de midlertidig er fraværende.

B. Tillægsskema I. (Se Bagsiden). Paa dette opføres enhver **udenbys eller i Udlandet boende Person**, der driver selvstændig Erhvervsvirksomhed fra Lokaler i Ejendommen, eller som ejer eller besidder Ejendommen eller har Andel i Indtægterne eller oppebærer anden Afgift af denne. Endvidere opføres **alle Selskaber, Foreninger og Institutioner**, uden Hensyn til hvor de er hjemmehørende, for saa vidt de benytter Lokaler i Ejendommen til Kontor, Udsalg, Værksted eller anden Erhvervsvirksomhed, ejer eller besidder Ejendommen eller oppebærer Afgift af denne.

B. Tillægsskema II. (Se Bagsiden). I **Ejendomme med Lejligheder eller Lokaler, hvor der drives Forretning, Haandværk eller anden selvstændig Næringsdrift**, maa Ejeren lade Firmaets Indehaver udfylde dette Skema.

For saa vidt der ikke er tilstrækkelig Plads paa det tilsendte Skema, ville flere paa Forlangende blive udleverede mellem Kl. 10 og 2 paa **Skattekontoret, Raadhusstræde 1, 1ste Sal.**

Skemaet vil blive afhentet 8 Dage efter, at det er blevet tilstillet Vedkommende.

Aarhus Byraad, i Oktober 1911.

Ejers Navn

P. Büchtemann

Ejers Bopæl

Fr. Alle 112.

Optælling

(foretages ved Byraadets Foranstaltning)

Mandkøn 8

Kvindkøn 2

Ialt 10 Personer.

Ejers eller Vicesjefens Underskrift.

Beboelseskema.

Forhus, Sidehus, Baghus (Kælder, Stue, 1. Sal o. s. v.)	Samtlige Beboere af begge Kon. Fulde Navn. Ved Børn uden Navn sættes »Dreng« eller »Pige«. (Mellem hver Familie maa der helst være en Linies Mellemrum).	Fødselsaar og dag.	Fødeby. Hvis udenfor Danmark, om Vedkommende har Indfødsret.	Stilling i Husstanden. (Husfader, Husmoder, Barn, Slegtning, Tyende, Løgerende).	Rang, Stand og Næringsvej. Stillingen betegnes saaledes, at det kan ses, om Vedkommende er Principal eller Medhjælper, f. Eks. Snedkermester, Sneedkervend, Lærling o. s. v.	Arbejdsgiverens Navn og Bopæl (for saa vidt De ikke driver selvstændig Virksomhed).	Hvis flyttet i det sidste Aar, da tidligere her i Byen (eller i Byen) og hvornaar. Gade og Husnr.	Hvis tilflyttet i det sidste Aar, da hvorfra og hvornaar.	Den helaarlige Husleje af Beboelseslejligheden, eller, hvis Husleje ikke betales, da Lejeværdien	Plejebørn. Ved Plejebørn sættes »Ja« i denne Rubrik.	Hvis undervejs de på denne Liste opførte skolefraværende Børn opføres almindelig Aar? Gaae de i en offentlig Skole, som den som NAVN opføres. Gaae de i Privatskole, som Bestyrerens NAVN opføres.	Vedrørende Værnepligten.				Særlig Angivelse.	
												Kreds	Lag	Dejstue	Nr.		
1. Sal	P. Bundgaard	2/10-46	Hindby	Husfader	Hjælper			400	3								
"	Harmer Bundgaard	2/1-58	Hindby	Husmoder													
"	Carlost Bundgaard	24/5-94	Hindby	Søn	Hjælper												
2. Sal	Johannes Nielsen	4/10-78	Ljus	Husfader	Hjælper			300	3								
"	Karoline Nielsen	6/1-78	Madslev	Husmoder													
"	Johan Niels Blomhøj Nielsen	1/1-73	Hindby	Søn													
"	Karna Blomhøj Nielsen	4/1-79	Hindby	Søn													
"	Peter Thomsen	24/10-84	Hindby	Søn													
"	Uffe Thomsen	4/8-93	Hindby	Søn													
"	Karl Larsen	24/1-95	Hindby	Søn													

Denne Rubrik udfyldes af Ejeren eller Viceværtten.

Ved 1 Værelses Lejligheder forstås 1 Værelse med Køkken. Kontorlokaler, som benyttes af et Firma opføres kun som 1 Kontorlokale, selv om der er flere Værelser. Ligesaa med Værksted- og Lagerlokaler.

I Ejendommen findes:

Antal ialt.	Deraf ledige. Antal.	De ledige Lejligheder skal udfyldes til Kruzer.
Beboelseslejligheder med 1 Værelse		
do.	+ 2 Værelser	
do.	+ 3 — uden Pigekammer	
2	do. + 3 — med Pigekammer	
do.	+ 4 — uden Pigekammer	
do.	+ 4 — med Pigekammer	
do.	+ 5 —	
do.	+ 6 —	
do.	+ 7 —	
do.	+ 8 —	
do.	med flere end 8 Værelser.	
1	Butikker	
1	Lagerlokaler	
	Kontorlokaler	
	Værkstedlokaler	

Se Bagsiden!

Løbe-Nr.:

Gade:

Husnummer:

Fr. Alle

114

Anmærkning.

Anmeldelse til Byraadet

om

Beboerne, samt om Selskaber, Foreninger og Institutioner,
der benytter Lokaler
i den ovennævnte Ejendom.

I Henhold til Lov af 15. Maj 1875 § 21, jfr § 22 paalægges det under Mulkt af 2 til 50 Kr. vedkommende Gaard- eller Husejer eller den, der repræsenterer ham i Stedet, under sin Haand at udfylde nærværende Skema.

A. **Beboelseskemaet.** Alle i Ejendommen boende Personer opføres med deres fulde Navn og øvrige i Skemaet forlangte Oplysninger uanset om de midlertidig er fraværende.

B. **Tillægsskema I.** (Se Bagsiden). Paa dette opføres enhver udenbys eller i Udlandet boende Person, der driver selvstændig Erhvervsvirksomhed fra Lokaler i Ejendommen, eller som ejer eller besidder Ejendommen eller har Andel i Indtægterne eller opbejlerer anden Afgift af denne. Endvidere opføres alle Selskaber, Foreninger og Institutioner, uden Hensyn til hvor de er hjemmehørende, for saa vidt de benytter Lokaler i Ejendommen til Kontor, Udsalg, Værksted eller anden Erhvervsvirksomhed, ejer eller besidder Ejendommen eller opbejlerer Afgift af denne.

B. **Tillægsskema II.** (Se Bagsiden). I Ejendomme med Lejligheder eller Lokaler, hvor der drives Forretning, Haandværk eller anden selvstændig Næringsdrift, maa Ejeren lade Firmaets Indehaver udfylde dette Skema.

For saa vidt der ikke er tilstrækkelig Plads paa det tilsendte Skema, ville flere paa Forlangende blive udleverede mellem Kl. 10 og 2 paa Skattekontoret, Raadhusstræde 1, 1ste Sal.

Skemaet vil blive afhentet 8 Dage efter, at det er blevet tilstillet Vedkommende.

Aarhus Byraad, 1 Oktober 1911.

Ejernes Navn *Jakob Jens Nikolaj Jakobsen*

Ejernes Bopæl *Frealle 114*

Optælling

(foretages ved Byraadets Foranstaltning)

Mandkøn	5
Kvindkøn	9
Ialt	14

Personer.

Jakob Jens Nikolaj Jakobsen
Ejernes eller Viceejers Underskrift.

uden selvstændig

Privat Bopæl

Frealle 114

Beboelseskema.

Forhus, Sidehus, Baghus (Kølder, Stue, 1. Sal o. s. v.)	Samtlige Beboere af begge Køn. Fulde Navn. Ved Born uden Navn sættes »Dreng« eller »Pige«. (Mellem hver Familie maa der helst være en Linies Mellemrum).	Fødselsaar og dag.	Fødeby. Hvis udenfor Danmark, om Vedkommende har Indfødsret.	Stilling i Husstanden. (Husfader, Husmoder, Barn, Slægting, Tyende, Løgerende).	Rang, Stand og Næringsvej. Stillingen betegnes saaledes, at det kan ses, om Vedkommende er Principal eller Mødhjælper, f. Eks. Snedkermester, Snedkersvend, Lærling o. s. v.	Arbejdsgiverens Navn og Bopæl (forsaavidt De ikke driver selvstændig Virksomhed).	Hvis flyttet i det sidste Aar, da hvorfra og hvornaar. Gade og Husnr. i Byen.	Hvis tilflyttet i det sidste Aar, da hvorfra og hvornaar. By og Dato.	Den holaarlige Husleje af Beboelseljigheden, eller, hvis Husleje ikke betales, da Lejeværdien		Plejeborn. Ved Plejeborn sættes »ja« i denne Rubrik.	Hvis undervejs de paa denne Liste opførte almindelige Børn mellem 6 1/2 og 14 1/2 Aar? Gaae de i en offentlig Skole, saa gives deres NAVN og Gaae de i Privatskole, saa Bestyrerens NAVN sættes.	Vedrørende Værnepligten. For enhver Mand mellem 20 og 25 Aar (hvilket alder kan se anført som Beboer, Tjenestetjener eller Løgerende) opføres (eller Indtægtsbetalt, Selskabsbetalt, Færdighedsbetalt eller Afgangsbetalt).				Særlig Angivelse. 1) Døvstumme. 2) Blinde. 3) Idioter.	
									Krooner	Sind			Kreds	Lagel	Bogstav	Nr.		
Stuen	Jakob Jens Nikolaj Jakobsen Kirstine Martine Jakobsen Rigmor Elise Olsen	5-7 1873 1878 1879	Bjertøj	Husfader Husmoder	Hømagermester				175	2								
1 ^{de} Sal	Pien Dolmer Jensen Bonde Hilma Christine Bonde Jens P. Knudsen Bonde	1871 1871 1875 1875	Hannuud	Husfader Husmoder Barn	Arbejder	G. E. Engquist, Høndesjæ	Åbølangevej		200	1								
2 ^{de} Sal	Mette Marie Christensen Mikkil Christensen	1869 1869 1876	Viby	Husmoder Logerende	Arbejder Arbejder	Holtmanns Værker Arbejder	Hjortensvej Hjortensvej		166	2								
Sidehus	Kirsten Marie Christensen Signe Kirsten Christensen Kitty Wilhelmine Christensen Jens Birger Christensen Hansine Marie Christensen	1870 1870 1870 1870 1871	Århus	Husmoder Barn Barn Barn Barn	Arbejder		Frederiksborgvej		150	2								
Kælderen	Anna Mette Jacobsen	1877	Århus	Logerende	Arbejder	Paulsen	Frederiksborgvej		96	1								

Denne Rubrik udfyldes af Ejeren eller Viceværten.

Ved 1 Værelses Lejligheder forstås 1 Værelse med Køkken. Kontorlokaler, som benyttes af et Firma opføres kun som 1 Kontorlokale, selv om der er flere Værelser. Ligesaa med Værksted- og Lagerlokaler.

I Ejendommen findes:

Antal ialt.	Beboelseljigheder med 1 Værelse	Deraf ledige.	De ledige Lejligheder skal udfyldes til Krooner.
1	Beboelseljigheder med 1 Værelse		
4	do. " 2 Værelser		
	do. " 3 " uden Pigekammer		
	do. " 3 " med Pigekammer		
	do. " 4 " uden Pigekammer		
	do. " 4 " med Pigekammer		
	do. " 5 "		
	do. " 6 "		
	do. " 7 "		
	do. " 8 "		
	do. med flere end 8 Værelser.		
	Antikvar		
	Lægekabaler		
	Kontorlokaler		
1	Værkstedlokaler		

Løbe-Nr.:

Gade:

Husnummer:

Fr. Alle

114^a

Rickson

Anmærkning.

Anmeldelse til Byraadet

om

Beboerne, samt om Selskaber, Foreninger og Institutioner,
der benytter Lokaler
i den ovennævnte Ejendom.

I Henhold til Lov af 15. Maj 1875 § 21, jfr § 22 paalægges det under Mulkt af 2 til 50 Kr. vedkommende Gaard- eller Husejer eller den, der repræsenterer ham i Stedet, under sin Haand at udfylde nærværende Skema.

A. **Beboelsesskemaet.** Alle i Ejendommen boende Personer opføres med deres fulde Navn og øvrige i Skemaet forlangte Oplysninger uanset om de midlertidig er fraværende.

B. **Tillægsskema I.** (Se Bagsiden). Paa dette opføres enhver **udenbys eller i Udlandet boende Person**, der driver selvstændig Erhvervsvirksomhed fra Lokaler i Ejendommen, eller som ejer eller besidder Ejendommen eller har Andel i Indtægterne eller opbeholder anden Afgift af denne. Endvidere opføres **alle Selskaber, Foreninger og Institutioner**, uden Hensyn til hvor de er hjemmehørende, for saa vidt de benytter Lokaler i Ejendommen til Kontor, Udsalg, Værksted eller anden Erhvervsvirksomhed, ejer eller besidder Ejendommen eller opbeholder Afgift af denne.

B. **Tillægsskema II.** (Se Bagsiden). I Ejendomme med Lejligheder eller Lokaler, hvor der drives Forretning, Haandværk eller anden selvstændig Næringsdrift, maa Ejeren lade Firmaets Indehaver udfylde dette Skema.

For saa vidt der ikke er tilstrækkelig Plads paa det tilsendte Skema, ville flere paa Forlangende blive udleverede mellem Kl. 10 og 2 paa Skattekontoret, Raadhusstræde 1, 1ste Sal.

Skemaet vil blive afhentet 8 Dage efter, at det er blevet tilstillet Vedkommende.

Aarhus Byraad, 1 Oktober 1911.

uden selvstændig

Privat Bopæl

Fr alle 114

Optælling

(foretages ved Byraadets Foranstaltning)

Mandken	10	
Kvindeken	9	
Ialt	19	Personer.

Ejernes Navn

Hobmand J. Nielsen

Ejernes Bopæl

Nielsen

H. Klauw

Ejernes eller Vicevejens Underskrift.

Løbe-Nr.:

Gade:

Husnummer:

Fr. Alle 116
Hellerupgade 4

Fr. Alle og Hellerupgade
116 2/4

Anmærkning.

Anmeldelse til Byraadet

om

Bebøerne, samt om Selskaber, Foreninger og Institutioner,

der benytter Lokaler

i den ovennævnte Ejendom.

I Henhold til Lov af 15. Maj 1875 § 21, jfr § 22 pålægges det under Mulkt af 2 til 50 Kr. vedkommende Gaard- eller Husejer eller den, der repræsenterer ham i Stedet, under sin Haand at udfylde nærværende Skema.

A. Beboelsesskemaet. Alle i Ejendommen boende Personer opføres med deres fulde Navn og øvrige i Skemaet forlangte Oplysninger uanset om de midlertidig er fraværende.

B. Tillægsskema I. (Se Bagsiden). Paa dette opføres enhver udenbys eller i Udlandet boende Person, der driver selvstændig Erhvervsvirksomhed fra Lokaler i Ejendommen, eller som ejer eller besidder Ejendommen eller har Andel i Indtægterne eller oppebærer anden Afgift af denne. Endvidere opføres alle Selskaber, Foreninger og Institutioner, uden Hensyn til hvor de er hjemmehørende, for saa vidt de benytter Lokaler i Ejendommen til Kontor, Udsalg, Værksted eller anden Erhvervsvirksomhed, ejer eller besidder Ejendommen eller oppebærer Afgift af denne.

B. Tillægsskema II. (Se Bagsiden). I Ejendomme med Lejligheder eller Lokaler, hvor der drives Forretning, Haandværk eller anden selvstændig Næringsdrift, maa Ejeren lade Firmaets Indehaver udfylde dette Skema.

For saa vidt der ikke er tilstrækkelig Plads paa det tilsendte Skema, ville flere paa Forlangende blive udleverede mellem Kl. 10 og 2 paa Skattekontoret, Raadhusstræde 1, 1ste Sal.

Skemaet vil blive afhentet 8 Dage efter, at det er blevet tilstillet Vedkommende.

Aarhus Byraad, 1 Oktober 1911.

Ejernes Navn *Finn Andersen Steen og Mærskede L. Nielsen*

Ejernes Bopæl *Muslingvej og Bønnegade 2*

Optælling

(foretages ved Byraadets Foranstaltning)

Mandkøn

Kvindkøn

Ialt Personer.

H. P. Olsen
Ejernes eller Vicesjefens Underskrift.

Tillægsskema I. Herpaa opføres alle inden

(herunder ogsaa Udlændige), andre Afgifter af samme, eller

Navn. For Personer tillige Stand og Stilling.	Selskabets Foreningens (Aktieselskab eller lignende Anstalt)	Fødeby. Hvis udenfor Danmark, om Vedkommende har Indfødsret.	Stilling i Husstanden. (Husfader, Husmoder, Barn, Slegtning, Tyende, Løgerende).	Rang, Stand og Næringsvej. Stillingen betegnes saaledes, at det kan ses, om Vedkommende er Principal eller Medhjælper, f. Eks. Snedkermester, Snedkersvend, Lærling o. s. v.	Arbejdsgiverens Navn og Bopæl (for saa vidt De ikke driver selvstændig Virksomhed).	Hvis Bytte i det sidste Aar, da tidligere Byer i Byen (f. Novbr. 1910). Gade og Husnr.	Hvis tilflyttet Aar, da hvorfra og hvornaar. By og Dato.	Den helaarlige Husleje af Beboelseslejligheden, eller, hvis Husleje ikke betales, da Lejeværdien		Plejebørn. Ved Plejebørn sættes "ja" i denne Rubrik.	Hvor undervises de paa denne Liste opførte skolebørn? Bemærk Børn mellem 6 1/2 og 14 1/2 Aar? Gaa de i en offentlig Skole, og hvis Navn opgives. Gaa de i Privatskole, og Bestyrerens Navn opføres.	Vedrørende Værnepligten. For enhver Mand mellem 20 og 28 Aar (brud enten han er ansat som Behovs, Tjenesttyende eller Løgerende) opføres (efter Indfødslovsloven, Søfartsbog, Forsterkingslovs eller Afgangslovs) Kredt, Løst, Bogstav, Nr.				Særlig Angivelse. 1) Dovstamme. 2) Blinde. 3) Idioter.
								Kroner	Antal Værelser			Kredt	Løst	Bogstav	Nr.	
4 Salte Hans Peter Olsen		28/2 1879 Aarhus	Husfader	Snedkervend	Lørdmester Rasmussen			260	3			4	230	7	45	
Fredrikke Olsen		6/1 1881 Aarhus	Husmoder													
Beate Christine Mathilde Olsen		18/1 1882 Aarhus	Barn													
Søren Peter Vilhelm Olsen		13/3 1885 Aarhus	So													
Peter Larsen		4/12 1889 Orskov	Sløfester	Stikuler	3l Yngersm. Hørsing			450	2	2 Værelser						
Karen Sofie Larsen		27/1 1888 Fimberøje	Husmoder													
Axel William Larsen		12/1 1890 Aarhus	Barn													
Osvar Rindolf Larsen		29/1 1895 Aarhus														
Erich Georg Larsen		18/2 1899 Aarhus														
Lena Edvigt Mary Larsen		3/12 1899 Aarhus														

Fr. Alle og Halberghsvej
116 3/4

Denne Rubrik udfyldes af Ejeren eller Viceværten.

Ved 1 Værelses Lejligheder forstås 1 Værelse med Køkken. Kontorlokaler, som benyttes af et Firma opføres kun som 1 Kontorlokale, selv om der er flere Værelser. Ligesaa med Værksted- og Lagerlokaler.

I Ejendommen findes:

Antal ialt.	Beboelseslejligheder med 1 Værelse	Deraf ledige, Antal.	De ledige Lejligheder skal udfyldes til Kroner.
	do. " 2 Værelser		
5	do. " 3 " uden Pigekammer		
1	do. " 3 " med Pigekammer		
3	do. " 4 " uden Pigekammer		
	do. " 4 " med Pigekammer		
	do. " 5 "		
	do. " 6 "		
	do. " 7 "		
	do. " 8 "		
	do. med flere end 8 Værelser.		
3	Butikker	1	
	Lagerlokaler		
	Kontorlokaler		
3	Værkstedlokaler	1	

s boende Personer
ommen eller oppebærer

Lobe-Nr.:

Gade:

Husnummer:

Fr. Alle af Helbergsgade
116 3/4

Anmærkning.

Neurotica

X

Anmeldelse til Byraadet

om

Beboerne, samt om Selskaber, Foreninger og Institutioner,
der benytter Lokaler
i den ovennævnte Ejendom.

I Henhold til Lov af 15. Maj 1875 § 21, jfr § 22 pålægges det under Mulkt af 2 til 50 Kr. vedkommende Gaard- eller Husejer eller den, der repræsenterer ham i Stedet, under sin Haand at udfylde nærværende Skema.

A. **Beboelsesskemaet.** Alle i Ejendommen boende Personer opføres med deres fulde Navn og øvrige i Skemaet forlangte Oplysninger uanset om de midlertidig er fraværende.

B. **Tillægsskema I.** (Se Bagsiden). Paa dette opføres enhver udenbys eller i Udlandet boende Person, der driver selvstændig Erhvervsvirksomhed fra Lokaler i Ejendommen, eller som ejer eller besidder Ejendommen eller har Andel i Indtægterne eller oppebærer anden Afgift af denne. Endvidere opføres alle Selskaber, Foreninger og Institutioner, uden Hensyn til hvor de er hjemmehørende, for saa vidt de benytter Lokaler i Ejendommen til Kontor, Udsalg, Værksted eller anden Erhvervsvirksomhed, ejer eller besidder Ejendommen eller oppebærer Afgift af denne.

B. **Tillægsskema II.** (Se Bagsiden). I Ejendomme med Lejligheder eller Lokaler, hvor der drives Forretning, Haandværk eller anden selvstændig Næringsdrift, maa Ejeren lade Firmaets Indehaver udfylde dette Skema.

For saa vidt der ikke er tilstrækkelig Plads paa det tilsendte Skema, ville flere paa Forlangende blive udleverede mellem Kl. 10 og 2 paa Skattekontoret, Raadhusstræde 1, 1ste Sal.

Skemaet vil blive afhentet 8 Dage efter, at det er blevet tilstillet Vedkommende.

Aarhus Byraad, i Oktober 1911.

en selvstændig

Privat Bopæl

Brønsgade 15

Optælling
(foretages ved Byrådets Foranstaltning)

Mandken	26	✓
Kvindeken	17	✓
Ialt	43	Personer.

Ejers Navn *Martinus Hansen og
Firmamentet Kask*

Ejers Bopæl *Hj. af Brønsgade og Byløgsgade
Mandløvej*

Lone H. P. Olsen
Ejers eller Viceejers Underskrift.

Beboelseskema.

Forhus, Sidelus, Baghus (Kølder, Stue, 1. Sal o. s. v.)	Samtlige Beboere af begge Kon. Fulde Navn. (Ved Born uden Navn sættes »Dreng« eller »Pige«. (Mellem hver Familie maa der helst være en Linies Mellemrum).	Fødselsaar og dag.	Fødeby.	Stilling i Husstanden. (Husfader, Husmoder, Barn, Slægtning, Tyende, Løgerende).	Rang, Stand og Næringsvej. (Stillingen betegnes saaledes, at det kan ses, om Vedkommende er Principal eller Medhjælper, f. Eks. Smedkæmster, Smedkæmstvend, Lærling o. s. v.)	Arbejdsgiverens Navn og Bopæl (forsaauidt De ikke driver selvstændig Virksomhed).	Hvis flyttet i det sidste Aar da tidligere Byer i Byen (d. s. Novbr. 1910). Gade og Husnr.	Hvis tilflyttet Byen i det sidste Aar, da hvortra og hvornaar. By og Dato.	Den helsearlige Husleje af Beboelseslejligheden, eller, hvis Husleje ikke betales, da Lejeværdien	Plejeborn. Ved Plejeborn sættes »ja« i denne Rubrik.	Hvis undervejs de på denne Liste opførte almindelige Børn mellem 6 1/2 og 14 1/2 Aar? Gaae de i en offentlig Skole, som denes NAVN opgives. Gaae de i Privatskole, saa Bestyrerens NAVN opgives.	Vedrørende Værnepligten. For enhver Mand mellem 20 og 28 Aar (end uden han er anført som Beboer, Tjenesttyende eller Løgerende) opgives (eller Indtægtsbevis, Selskabsdog, Forstærkingspen eller Afspisningsbog)				Særlig Angivelse. 1) Døvstumme. 2) Blinde. 3) Idioter.
												Kroer	Astal	Værelser	Nr.	
1. Sal	Jens Jensen Viberg	1869 30-4	Holme	Husfader	Lokofører	Stadskammer			360	3						
"	Karen	1870 8-12	Enderup	Husmoder												
"	Jens Jensen	1894 24-9	Aalborg	Born												
"	Aage	1899 31-5	Aarhus	"												
"	Carlo	1901 10-7	"	"												
"	Henry	1906 23-8	"	"												
"	Haj	1909 27-5	"	"												
"	Sage	1909 21-6	"	"												
"	Ellen	1911 7-1	"	"												
1. Sal	Rasmus Andreas Sørensen Børst	1864 10-3	Madstrup	Husfader	Maalerekontrolør	Aarhus Gasværk			235	2						
	Anna Caroline Corla Sørensen Børst	1872 21-5	Spørving	Husmoder												
	Elma Kirstine Sørensen Sørensen Børst	1877 5-12	Aarhus	Born												
2. Sal	Christen Christensen Roldskov	1830 21-2	Them	Husfader	Orgelbygger	Chr. Vindher.			230	2			4	230	2	86
	Else Dorteke Roldskov	1831 13-7	Sevel	Husmoder												
	Viktor Emanuel Roldskov	1902 30-12	Aarhus	Born												
	Egon Roldskov	1907 11-8	"	"												
2. Sal	Marianne Busch	1871 23-10	Hemming	Husmoder	Enke				340	3						
	Holger Busch	1871 6-8	"	Born												
	Elma Emilie Busch	1900 25-3	"	"												
	Einar Busch	1919 2-5	"	"												
	Johs Peter Andersen	1888 16-11	Stadshavn	Løgerende	Skibhandlende											
	Edvard Olsen	1888 11-11	Nisborg	Løgerende	Arbejder	Oliefabrikken			75							
	Karl Thomsen	1881 23-11	"	Løgerende	Sadeldreng											
3. Sal	Sede Jensen	1901 11-11	Bygving	Husfader	Togledende	Stadskammer			225	2						
	Jemine Jensen	1876 1-10	Toupe	Husmoder												
3. Sal	Jens Chr. Jensen	1876 18-4	Alling	Husfader	Handelsrevisor	Handelsk. og Foged Skjolden		11/1911 Korsballe	330	3						
	Mette Sørensen Jensen	1876 2-10	Haslum	Husmoder												
	Søren Sørensen Jensen	1908 24-1	Korsballe	Born												
	Søren Sørensen Jensen	1908 24-1	"	"												
	Mette Sørensen Jensen	1910 23-9	"	"												
4. Sal	Mette Marie Mikkelson	20-11 1853	Viby	Husmoder	Enke				175	2						
	Hansine Mikkelson	3-15 1852	Haselager	Datter	Udleverer paa Aarhus Dampvaskeri											
	Olga Hansson	17-7 1891	Aarhus	"	Frkøer											

Fjordgades

Børgerpige-skolen

Fjordgades

Fjordgades
Fjordgades
Fjordgades

Denne Rubrik udfyldes af Ejeren eller Viceværten.

Ved 1 Værelses Lejligheder forstås 1 Værelse med Køkken. Kontorlokaler, som benyttes af et Firma opføres kun som 1 Kontorlokale, selv om der er flere Værelser. Ligesaa med Værksted- og Lagerlokaler.

I Ejendommen findes:

Antal ialt.	Deraf ledige. Antal.	De ledige Lejligheder sidst udfyldt til Kroer.
Beboelseslejligheder med 1 Værelse		
do.	2	Værelser
do.	3	uden Pigekammer
do.	3	med Pigekammer
do.	4	uden Pigekammer
do.	4	med Pigekammer
do.	5	
do.	6	
do.	7	
do.	8	
do.	med flere end 8 Værelser.	
Butikker		
Lagerlokaler		
Kontorlokaler		
Værkstedlokaler		

Lobe-Nr.:

Gade:

Husnummer:

Fr. Alle og Hælbergsgade
120 1

Anmærkning.

Udleveret

Anmeldelse til Byraadet

om

Beboerne, samt om Selskaber, Foreninger og Institutioner,
der benytter Lokaler
i den ovennævnte Ejendom.

I Henhold til Lov af 15. Maj 1875 § 21, jfr § 22 pålægges det under Mulkt af 2 til 50 Kr. vedkommende Gaard- eller Husejer eller den, der repræsenterer ham i Stedet, under sin Haand at udfylde nærværende Skema.

A. Beboelsesskemaet. Alle i Ejendommen boende Personer opføres med deres fulde Navn og øvrige i Skemaet forlangte Oplysninger uanset om de midlertidig er fraværende.

B. Tillægsskema I. (Se Bagsiden). Paa dette opføres enhver udenbys eller i Udlandet boende Person, der driver selvstændig Erhvervsvirksomhed fra Lokaler i Ejendommen, eller som ejer eller besidder Ejendommen eller har Andel i Indtægterne eller oppebærer anden Afgift af denne. Endvidere opføres alle Selskaber, Foreninger og Institutioner, uden Hensyn til hvor de er hjemmehørende, for saa vidt de benytter Lokaler i Ejendommen til Kontor, Udsalg, Værksted eller anden Erhvervsvirksomhed, ejer eller besidder Ejendommen eller oppebærer Afgift af denne.

B. Tillægsskema II. (Se Bagsiden). I Ejendomme med Lejligheder eller Lokaler, hvor der drives Forretning, Haandværk eller anden selvstændig Næringsdrift, maa Ejeren lade Firmaets Indehaver udfylde dette Skema.

For saa vidt der ikke er tilstrækkelig Plads paa det tilsendte Skema, ville flere paa Forlangende blive udleverede mellem Kl. 10 og 2 paa Skattekontoret, Raadhusstræde 1, 1ste Sal.

Skemaet vil blive afhentet 8 Dage efter, at det er blevet tilstillet Vedkommende.

Aarhus Byraad, i Oktober 1911.

Ejernes Navn *Anders Gyldenløvsvej 7. Aarhus.*

Ejernes Bopæl

Optælling

(foretages ved Byraadets Foranstaltning)

Mandkøn 13
Kvindkøn 17
Ialt 30 Personer.

Ejernes eller Viceværtens Underskrift.

Beboelseskema.

Forhus, Sidehus, Baghus (Kælder, Stue, 1. Sal o. s. v.)	Samtlige Beboere af begge Kon. Fulde Navn. Ved Børn uden Navn sættes »Dreng« eller »Pige«. (Mellem hver Familie må der helst være en Linies Mellemrum).	Fødselsaar og dag.	Fødeby. Hvis udenfor Danmark, om Vedkommende har Indfødsret.	Stilling i Husstanden. (Husfader, Husmoder, Barn, Slægting, Tyende, Løgerende).	Rang, Stand og Næringsvej. Stillingen betegnes saaledes, at det kan ses, om Vedkommende er Principal eller Medhjælper, f. Eks. Snedkermester, Snedkersvend, Lærling o. s. v.	Arbejdsgiverens Navn og Bopæl (forsaaedit De ikke driver selvstændig Virksomhed).	Hvis flyttet i det sidste Aar da tidligere Byer i Byen (f. Eks. Novbr. 1910) Gade og Husnr.	Hvis tilflyttet Byen i det sidste Aar, da hvorfra og hvornaar. By og Dato.	Den helaarlige Husleje af Beboelseslejligheden, eller, hvis Husleje ikke betales, da Lejeværdien	Plejebørn. Ved Plejebørn sættes »ja« i denne Rubrik.	Hvor undervejs de paa denne Liste opførte skolefraværelse Børn mellem 6 1/2 og 14 1/2 Aar? Gaa de i en offentlig Skole, om de har deres Navn opførte. Gaa de i Privatskole, om Bestyrerens Navn indføres.	Vedrørende Værnepligten. For enhver Mand mellem 20 og 28 Aar, (hvad enten han er anført som Beboer, Tjenestgjænde eller Løgerende) opføres (eller Indfødslejlighed, Skolefraværelse, Forstærklingspar eller Aftægtspligtig).				Særlig Angivelse. 1) Døvstumme. 2) Blinde. 3) Idioter.
												Kreds	Lag	Bogstav	Nr.	
	Meta Andrea Kamp Hansen	1873	København	Husmoder	Vaskeri		Fiskergade		210 2							
	Jens Andreas Kamp Hansen	1875	Aarhus													
	Viggo Boige Kamp Hansen	1902														
	Meta Marie Juliane Kamp Hansen	1904														
	Hortensius Erikson	24/11/1880	Aalborg	Husfader	Vognstyre	Sprøngvælskefabrik		København 87	216 2							
	Maria Kristine Erikson															
1ste Sal 1/2	Peter Laurit Petersen	25/11/1887	Skagen	Husmoder				København 117								
	Emma Berthine Petersen	6/12/1870	København	Husfader	Landpostbud	Aarhus Postkænter			216 2							
	Anders Frank Petersen	24/11/1874	København	Husmoder												
	Kirstine Johanne Petersen	13/11/1904														
1 1/2 Sal 1/2	Jens Jakob Sørensen	29/11/1874	Tulstrup	Husfader	Støbemand	Løst Støbe	Dannebrogsgade		210							
	Maria Dorothea Sørensen	18/11/1876	Skovbo	Husmoder												
	Milla Johanne Emil Valborg Sørensen	4/11/1877	Aarhus	Barn												
	Karoline Kristine Sørensen	1/11/1878														
	Anna Kathrine Ellenore Sørensen	29/11/1900														
	Margaretha Sofie Sørensen	29/11/1902														
	Carl Frederik Sørensen	29/11/1904														
	Elis Dagmar Louise Sørensen	29/11/1910														
2 1/2 Sal	Carl Chr. Winell Petersen	30/11/1880	Aarhus	Søn	Maskearbejder	Centralværkstedet			120 2							
	Rasmussen Kirstine Petersen	13/11/1883	Aarhus	Enke					120 2							
	Elisabeth Andersen	18/11/1880	Aarhus	Enke					120 1							
	Maria Dorothea Sørensen	12/11/1880	Aarhus	Løst	Tuberikarbejder											
	Niels Ole Jørgensen	24/11/1880	Aarhus	Husfader	Arbejdsmand											
	Cecilie Marie Anni Jørgensen	17/11/1883	Aarhus	Husmoder												
	Carl Chr. Thomsen	23/11/1885	Aarhus	Søn												
	Mathias Christensen	16/11/1887	Aarhus	Arbejder												
	Cecilie Rasmussen	14/11/1888	København	Husmoder												
	Hans Peter Jensen	18/11/1888	København	Husfader	Arbejder											
	Maria Kristine Hulda Jensen	18/11/1888														
	En Dreng	1881			Arbejdsmand	Løst Arbejde			108 2							

Denne Rubrik udfyldes af Ejeren eller Viceværtten.

Ved 1 Værelse Løjliggøder forstås 1 Værelse med Køkken.

Kontorlokaler, som benyttes af et Firma opføres kun som 1 Kontorlokale, selv om der er flere Værelser. Ligesaa med Værksted- og Lagerlokaler.

I Ejendommen findes:

Antal ialt.		Deraf ledige Antal.	De ledige Lejligheder skal udfyldes til Kruiser.
1	Beboelseslejligheder med 1 Værelse		
5	do. » 2 Værelser		
	do. » 3 — uden Pigekammer		
	do. » 3 — med Pigekammer		
	do. » 4 — uden Pigekammer		
	do. » 4 — med Pigekammer		
	do. » 5 —		
	do. » 6 —		
	do. » 7 —		
	do. » 8 —		
	do. med flere end 8 Værelser.		
	Butikker		
	Lagerlokaler		
	Kontorlokaler		
	Værkstedlokaler		

boende Personer
navn eller opbeholder

Løbe-Nr.:

Gade:

Husnummer:

Fr. Alle

122

Anmærkning.

146

Anmeldelse til Byraadet

om

Beboerne, samt om Selskaber, Foreninger og Institutioner,
der benytter Lokaler
i den ovennævnte Ejendom.

I Henhold til Lov af 15. Maj 1875 § 21, jfr § 22 pålægges det under Mulkt af 2 til 50 Kr. vedkommende Gaard- eller Husejer eller den, der repræsenterer ham i Stedet, under sin Haand at udfylde nærværende Skema.

A. Beboelsesskemaet. Alle i Ejendommen boende Personer opføres med deres fulde Navn og øvrige i Skemaet forlangte Oplysninger uanset om de midlertidig er fraværende.

B. Tillægsskema I. (Se Bagsiden). Paa dette opføres enhver udenbys eller i Udlandet boende Person, der driver selvstændig Erhvervsvirksomhed fra Lokaler i Ejendommen, eller som ejer eller besidder Ejendommen eller har Andel i Indtægterne eller opbeholder anden Afgift af denne. Endvidere opføres alle Selskaber, Foreninger og Institutioner, uden Hensyn til hvor de er hjemmehørende, for saa vidt de benytter Lokaler i Ejendommen til Kontor, Udsalg, Værksted eller anden Erhvervsvirksomhed, ejer eller besidder Ejendommen eller opbeholder Afgift af denne.

B. Tillægsskema II. (Se Bagsiden). I Ejendomme med Lejligheder eller Lokaler, hvor der drives Forretning, Haandværk eller anden selvstændig Næringsdrift, maa Ejeren lade Firmaets Indehaver udfylde dette Skema.

For saa vidt der ikke er tilstrækkelig Plads paa det tilsendte Skema, ville flere paa Forlangende blive udleverede mellem Kl. 10 og 2 paa Skattekontoret, Raadhusstræde 1, 1ste Sal.

Skemaet vil blive afhentet 8 Dage efter, at det er blevet tilstillet Vedkommende.

Aarhus Byraad, i Oktober 1911.

Ejers Navn

Ejers Bopæl

Fr. Alle 122

Optælling

(foretages ved Byraadets Foranstaltning)

Mandkøn

Kvindkøn

Ialt 10 Personer.

Hansen

Ejers eller Viceejers Underskrift.

Anmeldelse til Byraadet

om

Beboerne, samt om Selskaber, Foreninger og Institutioner,
der benytter Lokaler
i den ovennævnte Ejendom.

I Henhold til Lov af 15. Maj 1875 § 21, jfr § 22 paalægges det under Mulkt af 2 til 50 Kr. vedkommende Gaard- eller Husejer eller den, der repræsenterer ham i Stedet, under sin Haand at udfylde nærværende Skema.

A. Beboelsesskemaet. Alle i Ejendommen boende Personer opføres med deres fulde Navn og øvrige i Skemaet forlangte Oplysninger uanset om de midlertidig er fraværende.

B. Tillægsskema I. (Se Bagsiden). Paa dette opføres enhver udenbys eller i Udlandet boende Person, der driver selvstændig Erhvervsvirksomhed fra Lokaler i Ejendommen, eller som ejer eller besidder Ejendommen eller har Andel i Indtægterne eller oppebærer anden Afgift af denne. Endvidere opføres alle Selskaber, Foreninger og Institutioner, uden Hensyn til hvor de er hjemmehørende, for saa vidt de benytter Lokaler i Ejendommen til Kontor, Udsalg, Værksted eller anden Erhvervsvirksomhed, ejer eller besidder Ejendommen eller oppebærer Afgift af denne.

B. Tillægsskema II. (Se Bagsiden). I Ejendomme med Lejligheder eller Lokaler, hvor der drives Forretning, Haandværk eller anden selvstændig Næringsdrift, maa Ejeren lade Firmaets Indehaver udfylde dette Skema.

For saa vidt der ikke er tilstrækkelig Plads paa det tilsendte Skema, ville flere paa Forlangende blive udleverede mellem Kl. 10 og 2 paa Skattekontoret, Raadhusstræde 1, 1ste Sal.

Skemaet vil blive afhentet 8 Dage efter, at det er blevet tilstillet Vedkommende.

Aarhus Byraad, i Oktober 1911.

Ejernes Navn

Anton Ludv. Vilh. Jensen

Ejernes Bopæl

Fr. Alle 124

Optælling

(foretages ved Byraadets Foranstaltning)

Mandkon

8

Kvindekon

5

Ialt 13 Personer.

Ejernes eller Viceværtens Underskrift.

Beboelseskema.

Forhus, Sidehus, Baghus (Kælder, Stue, 1. Sal o. s. v.)	Samtlige Beboere af begge Køn. Fulde Navn. Ved Børn uden Navn sættes »Dreng« eller »Pige«. (Mellem hver Familie må der helst være en Linies Mellemrum).	Fødselsaar og dag.	Fødeby. Hvis udenfor Danmark, om Vedkommende har Indfødsret.	Stilling i Husstanden. (Husfader, Husmoder, Barn, Slægtning, Tyende, Løgerende).	Rang, Stand og Næringsvej. Stillingen betegnes saaledes, at det kan ses, om Vedkommende er Principal eller Medhjælper, f. Eks. Snedkermester, Smedkærsvend, Lærling o. s. v.	Arbejdsgiverens Navn og Bopæl (forsaavidt De ikke driver selvstændig Virksomhed).	Hvis Byen i det sidste da tidligere her i Byen Novbr. 1911 Gade og Husnr.	Hvis tilflyttet Byen i det sidste Aar, da hvorfra og hvornaar. By og Dato.	Den hellearlige Husleje af Beboelseslejligheden, eller, hvis Husleje ikke betales, da Lejeværdien		Plejebørn. Ved Plejebørn sættes »ja« i denne Rubrik.	Hvis undervejs de på denne Liste opførte Børn er døde mellem 1/1 og 1/12 1911, angives deres Navn og Dato for Dødsfaldet, samt Bestyrerens Navn og Adresse.	Vedrørende Værnepligten.				Særlig Angivelse. 1) Dovstumme. 2) Blinde. 3) Idioter.
									Kroner	Skilling			Kode	Lagel	Registar	Nr.	
	Johnsen Thorsen	2/2 73	Borin	Husfader	Arbejdsmand	Aldersdommandatstillet	Østergade		190	2		4	250	2	223		
	Maren Thorsen	30/3 58	Hjør	Husmoder													
	Karmin Eskildsen Thorsen	2/5 80	Sævi	Barn	Dødt	Balle						4	250	2	223		
	Jon Marius Thorsen Thorsen	4/5 71		Tjenestebetjent		Elvstrøm Skolevej											
1. Sal	Christen Hansen	27/8 75	Hilbert	Husfader	Tjenestemand				275	3							
	Mari Christens Hansen	24/8 75	Hilbert	Husmoder													
	Carla Mylner Hansen	2/3 1804	Aaben	Barn													
	Fredrik Laffi Hansen	11/2 83															
	Helmer Mathias Hansen	12/7 10															
2. Sal	Anton Ludv. Vilhelm Sørensen	14/1 57	Sævi	Husfader	Maskinslager	Halsbævn			225	3							
	Constance Mathias Sørensen	24/1 63		Husmoder													
	Henri David Mathias Sørensen	1/2 85		Barn	Løser	Kammer						4					
	Agnes Ejde Sørensen	15/2 79															

Denne Rubrik udfyldes af Ejeren eller Viceværtten.

Ved 1 Værelses Lejligheder forstås 1 Værelse med Køkken. Kontorlokaler, som benyttes af et Firma opføres kun som 1 Kontorlokale, selv om der er flere Værelser. Ligesaa med Værksted- og Lagerlokaler.

I Ejendommen findes:

Antal ialt.	Beboelseslejligheder med 1 Værelse	Deraf ledige. Antal.	De ledige Lejligheder sidst udtaget til Kroner.
	do. " 2 Værelser		
1	do. " 3 — uden Pigekammer		
2	do. " 3 — med Pigekammer		
	do. " 4 — uden Pigekammer		
	do. " 4 — med Pigekammer		
	do. " 5 —		
	do. " 6 —		
	do. " 7 —		
	do. " 8 —		
	do. med flere end 8 Værelser.		
	Butikker		
	Lagerlokaler		
	Kontorlokaler		
	Værkstedlokaler		

Løbe-Nr.:

Gade:

Husnummer:

Fr. Alle

~~Fr. Alle~~

126

Anmærkning.

Anmeldelse til Byraadet

om

Beboerne, samt om Selskaber, Foreninger og Institutioner,
der benytter Lokaler
i den ovennævnte Ejendom.

I Henhold til Lov af 15. Maj 1875 § 21, jfr § 22 pålægges det under Mulkt af 2 til 50 Kr. vedkommende Gaard- eller Husejer eller den, der repræsenterer ham i Stedet, under sin Haand at udfylde nærværende Skema.

A. **Beboelsesskemaet.** Alle i Ejendommen boende Personer opføres med deres fulde Navn og øvrige i Skemaet forlangte Oplysninger uanset om de midlertidig er fraværende.

B. **Tillægsskema I.** (Se Bagsiden). Paa dette opføres enhver **udenbys eller i Ulandet boende Person**, der driver selvstændig Erhvervsvirksomhed fra Lokaler i Ejendommen, eller som ejer eller besidder Ejendommen eller har Andel i Indtægterne eller opbeholder anden Afgift af denne. Endvidere opføres **alle Selskaber, Foreninger og Institutioner**, uden Hensyn til hvor de er hjemmehørende, for saa vidt de benytter Lokaler i Ejendommen til Kontor, Udsalg, Værksted eller anden Erhvervsvirksomhed, ejer eller besidder Ejendommen eller opbeholder Afgift af denne.

B. **Tillægsskema II.** (Se Bagsiden). I **Ejendomme med Lejligheder eller Lokaler, hvor der drives Forretning, Haandværk eller anden selvstændig Næringsdrift**, maa Ejeren lade Firmaets Indehaver udfylde dette Skema.

For saa vidt der ikke er tilstrækkelig Plads paa det tilsendte Skema, ville flere paa Forlangende blive udleverede mellem Kl. 10 og 2 paa Skattekontoret, Raadhusstræde 1, 1ste Sal.

Skemaet vil blive afhentet 8 Dage efter, at det er blevet tilstillet Vedkommende.

Aarhus Byraad, i Oktober 1911.

anden selvstændig

Privat Bopæl

Ejernes Navn

H. og Jens Jensen

Ejernes Bopæl

Frdrulfsalle 126

Optælling

(foretages ved Byraadets Foranstaltning)

Mandkøn 6
Kvindkøn 7
Ialt. 13 Personer.

Ejernes eller Vicecarthus Underskrift.

Beboelseskema.

Forhus, Sidehus, Baghus (Kælder, Stue, 1. Sal o. s. v.)	Samtlige Beboere af begge Køn. Fulde Navn. Ved Børn uden Navn sættes »Dreng« eller »Pige«. (Mellem hver Familie maa der helst være en Liniens Mellemrum).	Fødselsaar og dag.	Fødeby. Hvis udenfor Danmark, om Vedkommende har Indfødsret.	Stilling i Husstanden. (Husfader, Husmoder, Barn, Slægtning, Tyende, Løgerende).	Rang, Stand og Næringsvej. Stillingen betegnes saaledes, at det kan ses, om Vedkommende er Principal eller Medhjælper, f. Eks. Snedkermester, Snedkerstvend, Lærling o. s. v.	Arbejdsgiverens Navn og Bopæl (for saa vidt De ikke driver selvstændig Virksomhed).	Hvis flyttet i det sidste Aar, da tidligere Bopæl her i Byen (d. 1. Novbr. 1910). Gade og Hus-Nr.	Hvis tilflyttet Byen i det sidste Aar, da hvorfra og hvornaar. By og Dato.	Den hellearlige Husleje af Beboelseslejligheden, eller, hvis Husleje ikke betales, da Lejeværdien		Plejebørn. Ved Plejebørn sættes »ja« i denne Rubrik.	Hvis undervejs de paa denne Liste opførte ukonfirmerede Børn mellem 6 1/2 og 14 1/2 Aar? Gaar de i en offentlig Skole, som dettes Navn optages Gaar de i Privatskole, som Bestyrerens Navn optages.	Vedrørende Værnepligten.				Særlig Angivelse. 1) Dovstamme. 2) Blinde. 3) Idioter.
									Kroner	Antal Værelser			Kreds	Lagel	Regata	Nr.	
Forhus	Kvindine Jensen	1885	Olundhus Pige	Tilbaudet		0	0	0	178	0							
Kaldem	Jens Jensen	1878	Olundhus Høst	6 o p													
1 Sal	Nils Leopold Brinndorf	1877	Hovre Husfader	Arbejdsmand	4 1/2 Thomas Th. Salto	Tilbage			210	2							
	Jugrid Jensen Brinndorf	1888	Jellinge Husmoder														
St	Alfred Andersen Kirkgaard	1875	Hulsted Husfader	Arbejdsmand	Lor Arbejde	St. Pauli Hov			210	2		4	230	13	837		
	Keldine Matha Kirkgaard	1887	Holme Husmoder														
	Oluf Anders Kirkgaard	1898	Sarhuus Børn														
Dagluur	Hans Christian Mikkelson	1886	Millev Husfader	Arbejdsmand	Sodafabrikere				120	2							
	Elsa Kristine Mikkelson	1880	Mundalsbøhus Husmoder														
St	Emil F Jensen	1899	Hjersdal Husfader	Arbejdsmand		Holbøgaard			132	2							
	Kristian Jensen	1892	Arnsbohus Husmoder														
	Else Jensen	1878	Turebyhus Husmoder														
	Jensine Jensen	1897	Turebyhus Husmoder														

Denne Rubrik udfyldes af Ejeren eller Viceværten.

Ved 1 Værelses Lejligheder forstås 1 Værelse med Køkken.
Kontorlokaler, som benyttes af et Firma opføres kun som 1 Kontorlokale, selv om der er flere Værelser. Ligesaa med Værksted- og Lagerlokaler.

I Ejendommen findes:

Antal ialt	Deraf ledige Antal	De ledige Lejligheder sidst udfyldt til Kroner
1	0	0
4	5	
do.	3	uden Pigekammer
do.	3	med Pigekammer
do.	4	uden Pigekammer
do.	4	med Pigekammer
do.	5	
do.	6	
do.	7	
do.	8	
do.	med flere end 8 Værelser.	
1	Butikker	
	Lagerlokaler	
	Kontorlokaler	
	Værkstedlokaler	

ja Byggeskolen i A.M.

Anmeldelse til Byraadet

om

Beboerne, samt om Selskaber, Foreninger og Institutioner,
der benytter Lokaler
i den ovennævnte Ejendom.

I Henhold til Lov af 15. Maj 1875 § 21, jfr § 22 pålægges det under Mulkt af 2 til 50 Kr. vedkommende Gaard- eller Husejer eller den, der repræsenterer ham i Stedet, under sin Haand at udfylde nærværende Skema.

A. Beboelsesskemaet. Alle i Ejendommen boende Personer opføres med deres fulde Navn og øvrige i Skemaet forlangte Oplysninger uanset om de midlertidig er fraværende.

B. Tillægsskema I. (Se Bagsiden). Paa dette opføres enhver **udenbys eller i Udlandet boende Person**, der driver selvstændig Erhvervsvirksomhed fra Lokaler i Ejendommen, eller som ejer eller besidder Ejendommen eller har Andel i Indtægterne eller oppebærer anden Afgift af denne. Endvidere opføres **alle Selskaber, Foreninger og Institutioner**, uden Hensyn til hvor de er hjemmehørende, for saa vidt de benytter Lokaler i Ejendommen til Kontor, Udsalg, Værksted eller anden Erhvervsvirksomhed, ejer eller besidder Ejendommen eller oppebærer Afgift af denne.

B. Tillægsskema II. (Se Bagsiden). I Ejendomme med **Lejligheder eller Lokaler, hvor der drives Forretning, Haandværk eller anden selvstændig Næringsdrift**, maa Ejeren lade Firmaets Indehaver udfylde dette Skema.

For saa vidt der ikke er tilstrækkelig Plads paa det tilsendte Skema, ville flere paa Forlangende blive udleverede mellem Kl. 10 og 2 paa **Skattekontoret, Raadhusstræde 1, 1ste Sal.**

Skemaet vil blive afhentet 8 Dage efter, at det er blevet tilstillet Vedkommende.

Aarhus Byraad, i Oktober 1911.

Ejers Navn

Ruben Marie Lourensen

Ejers Bopæl

Indeværts all. 128

Optælling

(foretages ved Byraadets Foranstaltning).

Mandkøn

6

Kvindkøn

8

Ialt . . .

14

Personer.

Ejers eller Viceejers Underskrift.

s boende Personer
ommen eller oppebærer

Lobe-Nr.:

Gade:

Husnummer:

Fr. Alle

130

Anmærkning.

Anmeldelse til Byraadet

om

Beboerne, samt om Selskaber, Foreninger og Institutioner,

der benytter Lokaler

i den ovennævnte Ejendom.

I Henhold til Lov af 15. Maj 1875 § 21, jfr § 22 paalægges det under Mulkt af 2 til 50 Kr. vedkommende Gaard- eller Husejer eller den, der repræsenterer ham i Stedet, under sin Haand at udfylde nærværende Skema.

A. Beboelsesskemaet. Alle i Ejendommen boende Personer opføres med deres fulde Navn og øvrige i Skemaet forlangte Oplysninger uanset om de midlertidig er fraværende.

B. Tillægsskema I. (Se Bagsiden). Paa dette opføres enhver **udenbys eller i Udlandet boende Person**, der driver selvstændig Erhvervsvirksomhed fra Lokaler i Ejendommen, eller som ejer eller besidder Ejendommen eller har Andel i Indtægterne eller oppebærer anden Afgift af denne. Endvidere opføres **alle Selskaber, Foreninger og Institutioner**, uden Hensyn til hvor de er hjemmehørende, for saa vidt de benytter Lokaler i Ejendommen til Kontor, Udsalg, Værksted eller anden Erhvervsvirksomhed, ejer eller besidder Ejendommen eller oppebærer Afgift af denne.

B. Tillægsskema II. (Se Bagsiden). I **Ejendomme med Lejligheder eller Lokaler, hvor der drives Forretning, Haandværk eller anden selvstændig Næringsdrift**, maa Ejeren lade Firmaets Indehaver udfylde dette Skema.

For saa vidt der ikke er tilstrækkelig Plads paa det tilsendte Skema, ville flere paa Forlangende blive udleverede mellem Kl. 10 og 2 paa Skattekontoret, Raadhusstræde 1, 1ste Sal.

Skemaet vil blive afhentet 8 Dage efter, at det er blevet tilstillet Vedkommende.

Aarhus Byraad, i Oktober 1911.

len selvstændig

Privat Bopæl

i Ejendommen

Optælling
(foretages ved Byraadets Foranstaltning)

Mandkøn	6	
Kvindkøn	2	
Ialt	8	Personer.

Ejers Navn

Frants Nielsen

Ejers Bopæl

Jørgenvej 56

Antar Pedersen

Ejers eller Vireværens Underskrift.

Beboelseskema.

Forhus, Sidehus, Baghus (Kølder, Stue, 1. Sal o. s. v.)	Samtlige Beboere af begge Kon. Fulde Navn. Ved Børn uden Navn sættes »Dreng« eller »Pige« (Mellem hver Familie må der helst være en Linies Mellemrum).	Fødselsaar og dag.	Fødeby. Hvis udenfor Danmark, om Vedkommende har Indfødsret.	Stilling i Husstanden. (Husfader, Husmoder, Barn, Slægtning, Tyende, Løgerende).	Rang, Stand og Næringsvej. Stillingen betegnes saaledes, at det kan ses, om Vedkommende er Principal eller Medhjælper, f. Eks. Snekermester, Snekersvend, Lærling o. s. v.	Arbejdsgiverens Navn og Bopæl (forsaa vidt De ikke driver selvstændig Virksomhed).	Hvis flyttet i det sidste Aar i det sidste Her i Byen (d. d. og hvornaar. Gade og Husnr.)	Hvis tilflyttet i det sidste Aar, da hvorfra og hvornaar. By og Dato.	Den helaarlige Husleje af Beboelsestjiligheden, eller, hvis Husleje ikke betales, da Lejeværdien	Plejebørn. Ved Plejebørn sættes »ja« i denne Rubrik.	Hvis undervejs de på denne Liste opførte alene fremværende Børn mellem 6 1/2 og 14 1/2 Aar? Gaae de i en almindelig Skole, som denes Navn opføres. Gaae de i Fjernskole, som Bestyrerens Navn opføres.	Vedrørende Værnepligten.				Særlig Angivelse.		
												Kreds	Legt	Regstar	Nr.			
	Jens Anton Pedersen	1874	Liv	Husfader	Brandmand													
	Emma Kristine Pedersen	1879	Stilling	Husmoder														
	Jens Peder Lønholt	1902	Skole	Barn														
	Hai Harald Pedersen	1909	Skole	Barn														
Baghus	Jens Kristian Kristensen	1884	Dastrup	Arb.	Løberarbejder	J. Frihns Eft	Te. Hl. 130	125. 2.										
	Marie Gyestine Jensen	1841	Viborg	Skermid														
	Jens Kristian Marinus Kristensen	1877	Randers						Ja.	Ingenlæs								
	Peter Martin Pedersen	1892	Randers		Lærling	J. Frihns Eft			Ja.									

Denne Rubrik udfyldes af Ejeren eller Viceværten.

Ved 1 Værelses Løjligholder forstås 1 Værelse med Køkken. Kontorlokaler, som benyttes af et Firma opføres kun som 1 Kontorlokale, selv om der er flere Værelser. Ligesaa med Værksted- og Lagerlokaler.

I Ejendommen findes:

Antal int.	Deraf ledige. Antal.	De ledige Løjligholder sidet udfyldt til Kroer.
Beboelsestjiligheder med 1 Værelse		
11		
do.	+ 2 Værelser	
do.	+ 3 — uden Pigekammer	
do.	+ 3 — med Pigekammer	
do.	+ 4 — uden Pigekammer	
do.	+ 4 — med Pigekammer	
do.	+ 5 —	
do.	+ 6 —	
do.	+ 7 —	
do.	+ 8 —	
	do. med flere end 8 Værelser.	
Butikker		
Lagerlokaler		
Kontorlokaler		
Værkstedlokaler		

Se Bagsiden!

Anmeldelse til Byraadet

om

Beboerne, samt om Selskaber, Foreninger og Institutioner,
der benytter Lokaler
i den ovennævnte Ejendom.

I Henhold til Lov af 15. Maj 1875 § 21, jfr § 22 pålægges det under Mulkt af 2 til 50 Kr. vedkommende Gaard- eller Husejer eller den, der repræsenterer ham i Stedet, under sin Haand at udfylde nærværende Skema.

A. Beboelsesskemaet. Alle i Ejendommen boende Personer opføres med deres fulde Navn og øvrige i Skemaet forlangte Oplysninger uanset om de midlertidig er fraværende.

B. Tillægsskema I. (Se Bagsiden). Paa dette opføres enhver udenbys eller i Udlandet boende Person, der driver selvstændig Erhvervsvirksomhed fra Lokaler i Ejendommen, eller som ejer eller besidder Ejendommen eller har Andel i Indtægterne eller oppebærer anden Afgift af denne. Endvidere opføres alle Selskaber, Foreninger og Institutioner, uden Hensyn til hvor de er hjemmehørende, for saa vidt de benytter Lokaler i Ejendommen til Kontor, Udsalg, Værksted eller anden Erhvervsvirksomhed, ejer eller besidder Ejendommen eller oppebærer Afgift af denne.

B. Tillægsskema II. (Se Bagsiden). I Ejendomme med Lejligheder eller Lokaler, hvor der drives Forretning, Haandværk eller anden selvstændig Næringsdrift, maa Ejeren lade Firmaets Indehaver udfylde dette Skema.

For saa vidt der ikke er tilstrækkelig Plads paa det tilsendte Skema, ville flere paa Forlangende blive udleverede mellem Kl. 10 og 2 paa Skattekontoret, Raadhusstræde 1, 1ste Sal.

Skemaet vil blive afhentet 8 Dage efter, at det er blevet tilstillet Vedkommende.

Aarhus Byraad, i Oktober 1911.

Ejernes Navn

R. Schmidt

Ejernes Bopæl

Frederiksballe 132F

R. Schmidt

Ejernes eller Viseværtens Underskrift.

Optælling

(foretages ved Byraadets Foranstaltning)

Mandkøn 5

Kvindkøn 8

Ialt 13 Personer.

Beboelseskema.

Forhus, Sidehus, Baghus (Kølder, Stue, 1. Sal o. s. v.)	Samtlige Beboere af begge Kon. Fulde Navn. (Mellem hver Familie maa der helst være en Linies Mellemrum).	Fødselsaar og dag.	Fødeby. Hvis udenfor Danmark, om Vedkommende har Indfødsret.	Stilling i Husstanden. (Husfader, Husmoder, Barn, Sægtning, Tyende, Løgerende).	Rang, Stand og Næringsvej. Stillingen betegnes saaledes, at det kan ses, om Vedkommende er Principal eller Medhjælper, f. Eks. Snedkermester, Snedkersvend, Lærling o. s. v.	Arbejdsgiverens Navn og Bopæl (forsaavidt De ikke driver selvstændig Virksomhed).	Hvis flyttet i det sidste Aar, da tidligere Bopæl her i Byen (4. Novbr. 1918) og kvartal.	Hvis tilflyttet i det sidste Aar, da kvartal.	Den hellaarige Husleje af Beboelseslejligheden, eller, hvis Husleje ikke betales, da Lejeværdien	Plejebørn. Ved Plejebørn sættes »ja« i denne Rubrik.	Hvis indskrives de på denne Liste opføres alle Gravvolds Børn mellem 12 og 14 1/2 Aar? Gør de i en offentlig Skole, som den nye NAVN opføres Gør de i Privatskole, som Bestyrerens NAVN opføres.	Vedrørende Værnepligten.				Særlig Angivelse. 1) Dovstumme. 2) Blinde. 3) Idioter.	
												Kode	Lagel	Bopæl	Nr.		
Forhus	Gabriel Fortuina	27/1877	Farsø	Husfader	Grovnmand.				250	2							
" 1 ^{de} Sal	Maria Fortuina	15/1876	Farsø	Husmoder	"				210	2		4	230	3	150		
" 2 ^{de} Sal	Hans Marius Laurits Nielsen	19/1881	Nibe	Husfader	Baker												
	Marie Elvira Nielsen	27/1876	Farsø	Husmoder	"												
	Hans Vilhelm Enevold Laurits Nielsen	18/1888	Farsø	Barn													
	Anna Johanna Enevold Nielsen	15/1881	Farsø	Barn													
Baghus	Pasnius Chr. Schmidt	12/1839	Farsø	Husfader	Hv. Gaardejer				300	2							
	Luc Kristine Schmidt	27/1849	Farsø	Husmoder													
	Wahleinius Laurits Schmidt	17/1855	Farsø	Barn													
" 1 ^{de} Sal	Martinus Pedersen	24/1876	Farsø	Husfader	Handlemand				177	2		5	220	8	5		
	Dorthea Pedersen	5/1852	Farsø	Husmoder													
	Johanne Kristine Pedersen	12/1881	Farsø	Barn													
" 1 ^{de} Sal	Kareus Nielsen		Farsø	Husfader	Baker				96	2							

Denne Rubrik udfyldes af Ejeren eller Viceværten.

Ved 1 Værelses Lejligheder forstaaes 1 Værelse med Køkken. Kontorlokaler, som benyttes af et Firma opføres kun som 1 Kontorlokale, selv om der er flere Værelser. Ligesaa med Værksted- og Lagerlokaler.

I Ejendommen findes:

Antal ialt.	Deraf ledige, Antal.	De ledige Lejligheder skal udfyldes til Komor.
Beboelseslejligheder med 1 Værelse		
5	do.	2 Værelser
	do.	3 — uden Pigekammer
	do.	3 — med Pigekammer
	do.	4 — uden Pigekammer
	do.	4 — med Pigekammer
	do.	5 —
	do.	6 —
	do.	7 —
	do.	8 —
	do.	med flere end 8 Værelser.
	Butikker	
	Lagerlokaler	
	Kontorlokaler	
	Værkstedlokaler	

boende Personer
anden eller oppebærer

Anmærkning.

Løbe-Nr.:

Gade:

Husnummer:

Fr. Alle

134

Anmeldelse til Byraadet

om

Beboerne, samt om Selskaber, Foreninger og Institutioner,
der benytter Lokaler
i den ovennævnte Ejendom.

I Henhold til Lov af 15. Maj 1875 § 21, jfr § 22 paalægges det under Mulkt af 2 til 50 Kr. vedkommende Gaard- eller Husejer eller den, der repræsenterer ham i Stedet, under sin Haand at udfylde nærværende Skema.

A. Beboelseskemaet. Alle i Ejendommen boende Personer opføres med deres fulde Navn og øvrige i Skemaet forlangte Oplysninger uanset om de midlertidig er fraværende.

B. Tillægsskema I. (Se Bagsiden). Paa dette opføres enhver **udenbys eller i Udlandet boende Person**, der driver selvstændig Erhvervsvirksomhed fra Lokaler i Ejendommen, eller som ejer eller besidder Ejendommen eller har Andel i Indtægterne eller oppebærer anden Afgift af denne. Endvidere opføres **alle Selskaber, Foreninger og Institutioner**, uden Hensyn til hvor de er hjemmehørende, for saa vidt de benytter Lokaler i Ejendommen til Kontor, Udsalg, Værksted eller anden Erhvervsvirksomhed, ejer eller besidder Ejendommen eller oppebærer Afgift af denne.

B. Tillægsskema II. (Se Bagsiden). I Ejendomme med Lejligheder eller Lokaler, hvor der drives Forretning, Haandværk eller anden selvstændig Næringsdrift, maa Ejeren lade Firmaets Indehaver udfylde dette Skema.

For saa vidt der ikke er tilstrækkelig Plads paa det tilsendte Skema, ville flere paa Forlangende blive udleverede mellem Kl. 10 og 2 paa Skattekontoret, Raadhusstræde 1, 1ste Sal.
Skemaet vil blive afhentet 8 Dage efter, at det er blevet tilstillet Vedkommende.

Aarhus Byraad, i Oktober 1911.

Ejeren Navn

Jens Kristian Petersen

Ejeren Bopæl

Frederiks-Alle N: 134.

Optælling

(foretages ved Byrådets Foranstaltning)

Mandkøn 6

Kvindkøn 6

Ialt 12 Personer.

Ejeren eller Viceens Udskrift.

Jens Chr. Petersen

Beboelseskema.

Forhus, Sidehus, Baghus (Kølder, Stue, 1. Sal o. s. v.)	Samtlige Beboere af begge Køn. Fulde Navn. (Mellem hver Familie man der helst være en Linies Mellemrum).	Fødselsaar og dag.	Fødeby. Hvis udenfor Danmark, om Vedkommende har Indfødsret.	Stilling i Husstanden. (Husfader, Husmoder, Barn, Slægtning, Tyende, Løgerende).	Rang, Stand og Næringsvej. Stillingen betegnes saaledes, at det kan ses, om Vedkommende er Principal eller Medhjælper, f. Eks. Smedkermester, Smedkervend, Lærling o. s. v.	Arbejdsgiverens Navn og Bopæl (forsaavidt De ikke driver selvstændig Virksomhed).	Hvis flyttet i det sidste Aar da tidligere Bopæl her i Byen (f. Eks. Novbr. 1910) Gade og Husnr.
	Livier Peterhans Nielsen Rosentune	1871	4/2	Yeth Nielsens Arbejdsmand	Arbejds Ovi-Fabrik		
	Maren Mari Rosentune	1874	4/4	Købmand			
	Anders Kaj Rosentune	1913	7/2	Arbejdsmand			
1 ^o Sal	Jens Christian Pedersen	1866	2/10	Pensio Nielsens Arbejdsmand	Forskjelligt		
	Anna Elisabeth Pedersen	1877	4/3	Franses Nielsens			
	Helmine Marie Pedersen	1900	4/1	Arbejdsmand			
Arbejds	Katrine Kristine Jensen	1892	7/2	Frusted	Sjoggerske Aarhus Danpoudkøeri		
Fjeldsvej	Christen Christensen	1878	3/11	Håndværker Christen	Arbejdsmand Løstue Elleværdh.		
	Helene Mathies Christensen	1879	7/12	Sine Mathies Christensen			
	Edna Christensen	1880	2/10	Christen Christensen			
	One Christensen	1882	3/18	Christen Christensen			
	Thora Christensen	1883	7/18	Christen Christensen			

Den helsarlige Husleje af Behoelselighed, eller, hvis Husleje ikke betales, da Lejeværdien	Plejeboern. Ved Plejeboern sættes »ja« i denne Rubrik.	Hvis underindte de på denne Liste opføres skattefransede flere mellem 1/2 og 1 1/2 Aar? Gaae de i en offentlig Skole, saa dennes NAVN opføres. Gaae de i Privatskole, saa Bestyrerens NAVN opføres.	Vedrorende Værnepligten. For enhver Mand mellem 20 og 28 Aar (undt omstaa her er indført som Behoer, Tjenesttyende eller Logerende) opføres (efter Indtægtsloven, Særligt, For stærktingspaa eller Afgangsloven)	Særlig Angivelse. 1) Dovstamme. 2) Blinde. 3) Idioter.	
Kroner	Antal Værelser	Kreds	Lagel	Bogstave	Nr.
180	2.				
180	2.				
96	2				
155	2.				

Denne Rubrik udfyldes af Ejeren eller Viceværtten.

Ved 1 Værelses Løjligheder forstaaes 1 Værelse med Køkken. Kontorlokaler, som benyttes af et Firma opføres kun som 1 Kontorlokale, selv om der er flere Værelser. Ligesaa med Værksted- og Lagerlokaler.

I Ejendommen findes:

Antal ialt.	Deraf ledige. Antal.	De ledige Løjligheder sidet udfyldt til Kroner.
Behoelseligheder med 1 Værelse		
4		do. 2 Værelser
		do. 3 — uden Pigekammer
		do. 3 — med Pigekammer
		do. 4 — uden Pigekammer
		do. 4 — med Pigekammer
		do. 5 —
		do. 6 —
		do. 7 —
		do. 8 —
		do. med flere end 8 Værelser.
		Butikker
		Lagerlokaler
		Kontorlokaler
		Værkstedlokaler

Se Bagsiden!

boende Personer
enten eller oppebærer

Anmærkning.

selvstændig

Privat Bopæl

Lobe-Nr.:

Gade:

Husnummer:

Fr. Alle

136/
138

Anmeldelse til Byraadet

om

Beboerne, samt om Selskaber, Foreninger og Institutioner,
der benytter Lokaler
i den ovennævnte Ejendom.

I Henhold til Lov af 15. Maj 1875 § 21, jfr § 22 paalægges det under Mulkt af 2 til 50 Kr. vedkommende Gaard- eller Husejer eller den, der repræsenterer ham i Stedet, under sin Haand at udfylde nærværende Skema.

A. Beboelsesskemaet. Alle i Ejendommen boende Personer opføres med deres fulde Navn og øvrige i Skemaet forlangte Oplysninger uanset om de midlertidig er fraværende.

B. Tillægsskema I. (Se Bagsiden). Paa dette opføres enhver **udenbys eller i Udlandet boende Person**, der driver selvstændig Erhvervsvirksomhed fra Lokaler i Ejendommen, eller som ejer eller besidder Ejendommen eller har Andel i Indtægterne eller oppebærer anden Afgift af denne. Endvidere opføres **alle Selskaber, Foreninger og Institutioner**, uden Hensyn til hvor de er hjemmehørende, for saa vidt de benytter Lokaler i Ejendommen til Kontor, Udsalg, Værksted eller anden Erhvervsvirksomhed, ejer eller besidder Ejendommen eller oppebærer Afgift af denne.

B. Tillægsskema II. (Se Bagsiden). I Ejendomme med Lejligheder eller Lokaler, hvor der drives Forretning, Haandværk eller anden selvstændig Næringsdrift, maa Ejeren lade Firmaets Indehaver udfylde dette Skema.

For saa vidt der ikke er tilstrækkelig Plads paa det tilsendte Skema, ville flere paa Forlangende blive udleverede mellem Kl. 10 og 2 paa Skattekontoret, Raadhusstræde 1, 1ste Sal.

Skemaet vil blive afhentet 8 Dage efter, at det er blevet tilstillet Vedkommende.

Aarhus Byraad, i Oktober 1911.

Optælling
(foretages ved Byraadets Foranstaltning)

Mandkon	2	
Kvindekon	3	
Ialt	5	Personer.

Ejers Navn

Vald Larsen

Ejers Bopæl

Fr alle 138

Vald Larsen

Ejers eller Viceejers Underskrift.

Beboelseskema.

Forhus, Sidehus, Baghus (Kølder, Stue, 1. Sal o. s. v.)	Samtlige Beboere af begge Kon. Fulde Navn. Ved Børn uden Navn sættes »Dreng« eller »Pige«. (Mellem hver Familie maa der helst være en Linies Mellemrum).	Fødselsaar og dag.	Fødeby. Hvis udenfor Danmark, om Vedkommende har Indfødsret.	Stilling i Husstanden. (Husfader, Husmoder, Barn, Slagting, Tyende, Løgerende).	Rang, Stand og Næringsvej. Stillingen betegnes saaledes, at det kan ses, om Vedkommende er Principal eller Medhjælper. F. Eks. Snekermester, Snekkersvend, Lærling o. s. v.	Arbejdsgiverens Navn og Bopæl (forsaavidt De ikke driver selvstændig Virksomhed).	Hvis flyttet i det sidste Aar da tidligere Bopæl her i Byen (d. d. Novbr. 1910). Gade og Husnr.	Hvis tilflyttet i det sidste Aar, da hvorfra og hvornaar. By og Dato.	Den helaarlige Husleje af Beboelseslejligheden, eller, hvis Husleje ikke betales, da Lejeværdien		Plejebørn. Ved Plejebørn sættes sja i denne Rubrik.	Hvor underskives de på denne Liste opførte skattebetalende Børn mellem 6 1/2 og 14 1/2 Aar? Gaae de i en offentlig Skole, som denne Navn opgives. Gaae de i Privatskole, saa Bestyrerens Navn anføres.	Vedrørende Værnepligten.				Særlig Angivelse. 1) Dovstamme. 2) Blinde. 3) Idioter.	
									Krooner	Aantal Værelser			Kreds	Lagel	Bogstav	Nr.		
Forhus	Valdemar Larsen	25/11-69	Aarslev	Hjælpsk	Prevedemester													
	Karoline Larsen	4/4-70	Pgaa	Hjælpsk														
	Kamma ^{Louis} Larsen	7/9-93	Aarslev	Børn														
	Vigbjørn Larsen	1/2-77	Do	Do														
	Hoyda Larsen	27-10	Do	Do														

Denne Rubrik udfyldes af Ejeren eller Viceværten.

Ved 1 Værelses Lejligheder forstås 1 Værelse med Køkken. Kontorlokaler, som benyttes af et Firma opføres kun som 1 Kontorlokale, selv om der er flere Værelser. Ligesaa med Værksted og Lagerlokaler.

I Ejendommen findes:

Antal ialt.	Deraf ledige, Antal.	De ledige Lejligheder sidet aflejet til Kroer.
Beboelseslejligheder med 1 Værelse		
2		
do.	* 2 Værelser	
do.	* 3 — uden Pigekammer	
do.	* 3 — med Pigekammer	
do.	* 4 — uden Pigekammer	
do.	* 4 — med Pigekammer	
do.	* 5 —	
do.	* 6 —	
do.	* 7 —	
do.	* 8 —	
	do. med flere end 8 Værelser.	
	Butikker	
	Lagerlokaler	
	Kontorlokaler	
/	Værkstedlokaler	

Løbe-Nr.:

Gade:

Husnummer:

Fr. Alle

140

Anmærkning.

M/2

Anmeldelse til Byraadet

om

Beboerne, samt om Selskaber, Foreninger og Institutioner,

der benytter Lokaler

i den ovennævnte Ejendom.

I Henhold til Lov af 15. Maj 1875 § 21, jfr § 22 pålægges det under Mulkt af 2 til 50 Kr. vedkommende Gaard- eller Husejer eller den, der repræsenterer ham i Stedet, under sin Haand at udfylde nærværende Skema.

A. Beboelsesskemaet. Alle i Ejendommen boende Personer opføres med deres fulde Navn og øvrige i Skemaet forlangte Oplysninger uanset om de midlertidig er fraværende.

B. Tillægsskema I. (Se Bagsiden). Paa dette opføres enhver **udenbys eller i Udlandet boende Person**, der driver selvstændig Erhvervsvirksomhed fra Lokaler i Ejendommen, eller som ejer eller besidder Ejendommen eller har Andel i Indtægterne eller opbejler anden Afgift af denne. Endvidere opføres **alle Selskaber, Foreninger og Institutioner**, uden Hensyn til hvor de er hjemmehørende, for saa vidt de benytter Lokaler i Ejendommen til Kontor, Udsalg, Værksted eller anden Erhvervsvirksomhed, ejer eller besidder Ejendommen eller opbejler Afgift af denne.

B. Tillægsskema II. (Se Bagsiden). I Ejendomme med Lejligheder eller Lokaler, hvor der drives Forretning, Haandværk eller anden selvstændig Næringsdrift, maa Ejeren lade Firmaets Indehaver udfylde dette Skema.

For saa vidt der ikke er tilstrækkelig Plads paa det tilsendte Skema, ville flere paa Forlangende blive udleverede mellem Kl. 10 og 2 paa Skattekontoret, Raadhusstræde 1, 1ste Sal.

Skemaet vil blive afhentet 8 Dage efter, at det er blevet tilstillet Vedkommende.

Aarhus Byraad, i Oktober 1911.

den selvstændig

Privat Bopæl

Fr alle 138

Ejernes Navn *Olle Lorenzen Ruggaard*

Ejernes Bopæl *Frederiks alle 140*

Optælling

(foretages ved Byraadets Foranstaltning).

Mandkøn *5*

Kvindkøn *4*

Ialt *9* Personer.

Ejernes eller Viceværtens Underskrift.

Beboelseskema.

Forhus, Sidehus, Baghus (Kælder, Stue, 1. Sal o. s. v.)	Samtlige Beboere af begge Køn. Fulde Navn. Ved Børn uden Navn sættes »Dreng« eller »Pige«. (Mellem hver Familie maas der helst være en Liniens Mellemrum).	Fødselsaar og dag.	Fødeby. Hvis udenfor Danmark, om Vedkommende har Indfødsret.	Stilling i Husstanden. (Husfader, Husmoder, Barn, Slægtning, Tyende, Løgerende).	Rang, Stand og Næringsvej. Stillingen betegnes saaledes, at det kan ses, om Vedkommende er Principal eller Medhjælper, f. Eks. Snekermeister, Snekerstvend, Lærling o. s. v.	Arbejdsgiverens Navn og Bopæl (forsaaedit De ikke driver selvstændig Virksomhed).	Hvis flyttet i det sidste Aar da tidligere Bopæl her i Byen (d. d. Novbr. 1918). Gade og Husnr.	Hvis tilflyttet i det sidste Aar, da hvorfra og hvornaar. By og Dato.	Den hellaarlige Husleje af Beboelseslejligheden, eller, hvis Husleje ikke betales, da Lejeværdien		Plejebørn. Ved Plejebørn sættes »ja« i denne Rubrik.	Hvor undervejs de paa denne Liste opførte skolebørn (Børn mellem 6 1/2 og 14 1/2 Aar) Gaar de i en offentlig Skole, saa denne Navn opgives. Gaar de i Privatskole, saa Bestyrerens Navn opgives.	Vedrørende Værnepligten. For enhver Mand mellem 20 og 28 Aar (hvad enten han er anført som Beboer, Tjenestetjener eller Løgerende) opgives (eller Indgangslevet, Sæfærdig, Forstærkningspost eller Afgangslevet).				Særlig Angivelse. 1) Dørværdi. 2) Blinde. 3) Idioter.
									Kroner	Antal Værelser			Kreds	Lagel	Bogstave	Nr.	
	Mæn Ole Loren Nielsen Ni. gade Olsen Ni. gade for Sideren	28/11/84 22/11/82	Slemmer Slemmer	Husfader Husmoder					300	2							
	Engel Christine Jensen	3/4/1886	Salling	Løgerende					96	1							
	Grunden Klængeme Henri Julius Liberknecht	18/11/87	Nibe	Husfader		Smed Larsen Redskabs Alle 138			150	2							
	Ancherline Liberknecht	18/6/86	Gjorlev	Husmoder													
	Engel Anne Justine Mariine Marie Nielsen	2/11/84	Nalle	Løgerende					150	2							
	Peder Arno Nielsen	2/11/87	Slangerup														
	Jens Melior Nielsen	13/11/10	Nibe														
	Poul Hansen	11/11/85	Sønderby	Løgerende													

Denne Rubrik udfyldes af Ejeren eller Viceværtten.

Ved 1 Værelses Lejligheder forstås 1 Værelse med Køkken. Kontorlokaler, som benyttes af et Firma opføres kun som 1 Kontorlokale, selv om der er flere Værelser. Ligesaa med Værksted- og Lagerlokaler.

I Ejendommen findes:

Antal ialt.	Beboelseslejligheder med 1 Værelse	Beboelseslejligheder med 2 Værelser	Beboelseslejligheder med 3 Værelser	Beboelseslejligheder med 4 Værelser	Beboelseslejligheder med 5 Værelser	Beboelseslejligheder med 6 Værelser	Beboelseslejligheder med 7 Værelser	Beboelseslejligheder med 8 Værelser	Beboelseslejligheder med flere end 8 Værelser	Butikker	Lagerlokaler	Kontorlokaler	Værkstedlokaler
1													
3													

boende Personer
enten eller oppebærer

Anmærkning.

Lobe-Nr.:

Gade:

Husnummer:

Fr. Alle

142

Beboelsesplan

Anmeldelse til Byraadet

om

Beboerne, samt om Selskaber, Foreninger og Institutioner,
der benytter Lokaler
i den ovennævnte Ejendom.

I Henhold til Lov af 15. Maj 1875 § 21, jfr § 22 paalægges det under Mulkt af 2 til 50 Kr. vedkommende Gaard- eller Husejer eller den, der repræsenterer ham i Stedet, under sin Haand at udfylde nærværende Skema.

A. Beboelsesskemaet. Alle i Ejendommen boende Personer opføres med deres fulde Navn og øvrige i Skemaet forlangte Oplysninger nanset om de midlertidig er fraværende.

B. Tillægsskema I. (Se Bagsiden). Paa dette opføres enhver **udenbys eller i Udlandet boende Person**, der driver selvstændig Erhvervsvirksomhed fra Lokaler i Ejendommen, eller som ejer eller besidder Ejendommen eller har Andel i Indtægterne eller oppebærer anden Afgift af denne. Endvidere opføres **alle Selskaber, Foreninger og Institutioner**, uden Hensyn til hvor de er hjemmehørende, for saa vidt de benytter Lokaler i Ejendommen til Kontor, Udsalg, Værksted eller anden Erhvervsvirksomhed, ejer eller besidder Ejendommen eller oppebærer Afgift af denne.

B. Tillægsskema II. (Se Bagsiden). I Ejendomme med Lejligheder eller Lokaler, hvor der drives Forretning, Haandværk eller anden selvstændig Næringsdrift, maa Ejeren lade Firmaets Indehaver udfylde dette Skema.

For saa vidt der ikke er tilstrækkelig Plads paa det tilsendte Skema, ville flere paa Forlangende blive udleverede mellem Kl. 10 og 2 paa Skattekontoret, Raadhusstræde 1, 1ste Sal.
Skemaet vil blive afhentet 8 Dage efter, at det er blevet tilstillet Vedkommende.

Aarhus Byraad, i Oktober 1911.

Optælling

(foretages ved Byraadets Foranstaltning)

Mandken 2
Kvindeken 2
Ialt 4 Personer.

Ejernes Navn

M. Børj

Ejernes Bopæl

Andelsvej 7.

ved

Hansik Lund

Ejernes eller Vicesjefens Underskrift.

Beboelseskema.

Forhus, Sidehus, Baghus. (Kælder, Stue, 1. Sal o. s. v.)	Samtlige Beboere af begge Kon. Fulde Navn. Ved Børn uden Navn sættes »Dreng« eller »Pige«. (Mellem hver Familie maa der helst være en Løines Mellemrum).	Fødsels- aar og dag.	Fødeby. Hvis udenfor Danmark, om Vedkommende har Indfødsret.	Stilling i Husstanden. (Husfader, Hus- moder, Barn, Slegtning, Tyende, Løgerende).	Rang, Stand og Næringsvej. Stillingen betegnes saaledes, at det kan ses, om Ved- kommende er Principal eller Medhjælper, f. Eks. Snedkermester, Snedker- svend, Lærling o. s. v.	Arbejdsgiverens Navn og Bopæl (forsaavidt De ikke driver selvstændig Virksomhed).	Hvis flyttet i det sidste år i det sidste her i Byen (1. Novbr. 1910) Gade og Hus- nr. og hvornaar.	Den helaarlige Husleje af Behoelseløjlg- heden, eller hvis Husleje ikke bestaaes, da Lejeværdien Kroner Antal Værelser	Plejehorn. Ved Plejebørn sættes »jn« i denne Rubrik.	Hvor indretningen de paa denne Liste opførte skulde finde sig Børn mellem 6 1/2 og 14 1/2 Aar? Gaae de i en offentlig Skole, om denne Navn opgives. Gaar de i Privatskole, om Bestyrerens Navn opgives.	Vedrørende Værnepligten.				Særlig Angivelse. 1) Døvstumme. 2) Blinde. 3) Idioter.			
											Krede	Lagt	Bogstav	Nr.				
	Sorgen Henrik Nielsen	30/11	Ball	Husfader	Bestyrers hustru			6500										
	Adeline Mathine Niels	18/10	Horsens	Husmoder														
	Villy Rødved Niels	22/11	Århus															
	Kristine Kristiansen	31/12	1992. Viby.	Pige														

Denne Rubrik udfyldes af Ejeren eller Viceværten.

Ved 1 Værelses Lejligheder forstås 1 Værelse med Køkken.
Kontorlokaler, som benyttes af et Firma opføres kun som 1 Kontorlokale, selv om der er flere Værelser. Ligesaa med Værksted- og Lagerlokaler.

I Ejendommen findes:

Antal ialt.	Deraf ledige, Antal.	De ledige Lejligheder sidst udfyldt til Kroner.
		Beboelseligheder med 1 Værelse
2		do. " 2 Værelser
		do. " 3 — uden Pigekammer
		do. " 3 — med Pigekammer
		do. " 4 — uden Pigekammer
		do. " 4 — med Pigekammer
		do. " 5 —
		do. " 6 —
		do. " 7 —
		do. " 8 —
		do. mod flere end 8 Værelser.
		Butikker
		Lagerlokaler
		Kontorlokaler
		Værkstedlokaler

Se Bagsiden!

Anmeldelse til Byraadet

om

Beboerne, samt om Selskaber, Foreninger og Institutioner,
der benytter Lokaler
i den ovennævnte Ejendom.

I Henhold til Lov af 15. Maj 1875 § 21, jfr § 22 paalægges det under Mulkt af 2 til 50 Kr. vedkommende Gaard- eller Husejer eller den, der repræsenterer ham i Stedet, under sin Haand at udfylde nærværende Skema.

A. Beboelsesskemaet. Alle i Ejendommen boende Personer opføres med deres fulde Navn og øvrige i Skemaet forlangte Oplysninger uanset om de midlertidig er fraværende.

B. Tillægsskema I. (Se Bagsiden). Paa dette opføres enhver udenbys eller i Udlandet boende Person, der driver selvstændig Erhvervsvirksomhed fra Lokaler i Ejendommen, eller som ejer eller besidder Ejendommen eller har Andel i Indtægterne eller oppebærer anden Afgift af denne. Endvidere opføres alle Selskaber, Foreninger og Institutioner, uden Hensyn til hvor de er hjemmehørende, for saa vidt de benytter Lokaler i Ejendommen til Kontor, Udsalg, Værksted eller anden Erhvervsvirksomhed, ejer eller besidder Ejendommen eller oppebærer Afgift af denne.

B. Tillægsskema II. (Se Bagsiden). I Ejendomme med Lejligheder eller Lokaler, hvor der drives Forretning, Haandværk eller anden selvstændig Næringsdrift, maa Ejeren lade Firmaets Indehaver udfylde dette Skema.

For saa vidt der ikke er tilstrækkelig Plads paa det tilsendte Skema, ville flere paa Forlangende blive udleverede mellem Kl. 10 og 2 paa Skattekontoret, Raadhusstræde 1, 1ste Sal.
Skemaet vil blive afhentet 8 Dage efter, at det er blevet tilstillet Vedkommende.

Aarhus Byraad, i Oktober 1911.

Optælling

(foretages ved Byraadets Foranstaltning).

Mandkøn	4	
Kvindkøn	3	
Ialt	7	Personer.

Ejers Navn

Marie Nøjenssen

Ejers Bopæl

Fr. Alle 144

Ejers eller Vicearears Underskrift:

Jens Thomsen

Beboelseskema.

Forhus, Sidehus, Baghus. (Kælder, Stue, 1. Sal o. s. v.)	Samtlige Beboere af begge Kon. Fulde Navn. Ved Børn uden Navn sættes »Dreng« eller »Pige«. (Mellem hver Familie maa der helst være en Linies Mellemrum).	Fødselsaar og dag.	Fødeby. Hvis udenfor Danmark, om Vedkommende har Indfødsret.	Stilling i Husstanden. (Husfader, Husmoder, Barn, Slægtning, Tyende, Logerende).	Rang, Stand og Næringsvej. Stillingen betegnes saaledes, at det kan ses, om Vedkommende er Principal eller Medhjælper, f. Eks. Snedkermester, Snekersvend, Lærling o. s. v.	Arbejdsgiverens Navn og Bopæl (fornaavdi De ikke driver selvstændig Virksomhed).	Hvis flyttet i det sidste Aar, da tidligere Bopæl i Byen og hvornår. Gade og Husnr.	Hvis tilflyttet i det sidste Aar, da hvorfra og hvornaar. By og Dato.	Den helaarlige Husleje af Beboelseslejligheden, eller, hvis Husleje ikke betales, da Lejeværdien		Plejebørn. Ved Plejebørn sættes »ja« i denne Rubrik.	Hvor undervejs de på denne Liste opførte skattepligtige Børn mellem 6 1/2 og 14 1/2 Aar? Gaa de i en offentlig Skole, som dennes Navn angives. Gaae de i Privatskole, som Bestyrerens Navn angives.	Vedrørende Værnepligten.				Særlig Angivelse. 1) Døvstumme. 2) Blinde. 3) Idioter.		
									Kroner	Antal Værelser			Kreds	Lagel	Begjæret	Nr.			
<i>Frue</i> <i>Christen St.</i>	<i>Anne Marie Thomsen</i>	<i>14.56</i>	<i>gjerup</i>	<i>Enke</i>					<i>125</i>	<i>2.</i>									
	<i>Johannes Thomsen</i>	<i>24.88</i>	<i>Odden</i>	<i>Husfader</i>	<i>Maler</i>				<i>200</i>	<i>2.</i>									
	<i>Ellen Thomsen</i>	<i>11.87</i>	<i>Arnis</i>	<i>Husmoder</i>															
	<i>Erya Christiansen</i>	<i>13.96</i>	<i>Odden</i>	<i>Pige</i>															
	<i>Vincent Thomsen</i>	<i>11.70</i>	<i>Arnis</i>	<i>Barn</i>															
	<i>Harald Thomsen</i>	<i>29.110</i>	<i>Arnis</i>	<i>Barn</i>															
	<i>Tage Thomsen</i>	<i>11.111</i>	<i>Arnis</i>	<i>Barn</i>															

fr.

Denne Rubrik udfyldes af Ejeren eller Viceværtten.

Ved 1 Værelses Lejligheder forstås 1 Værelse med Køkken.
Kontorlokaler, som benyttes af et Firma opføres kun som 1 Kontorlokale, selv om der er flere Værelser. Ligesaa med Værksted- og Lagerlokaler.

I Ejendommen findes:

Antal ialt.	Deraf ledige. Antal.	De ledige Lejligheder sidst udfyldt til Kroner.
Beboelseslejligheder med 1 Værelse		
<i>2</i>		
do.	* 2 Værelser	
do.	* 3 — uden Pigekammer	
do.	* 3 — med Pigekammer	
do.	* 4 — uden Pigekammer	
do.	* 4 — med Pigekammer	
do.	* 5 —	
do.	* 6 —	
do.	* 7 —	
do.	* 8 —	
do.	med flere end 8 Værelser.	
Butikker		
Lagerlokaler		
Kontorlokaler		
Værkstedlokaler		

boende Personer
nmen eller opbejere

Lobo-Nr.:

Gade:

Husnummer:

Fr. Alle

146

Anmærkning.

Anmeldelse til Byraadet

om

Beboerne, samt om Selskaber, Foreninger og Institutioner,
der benytter Lokaler
i den ovennævnte Ejendom.

I Henhold til Lov af 15. Maj 1875 § 21, jfr § 22 paalægges det under Mulkt af 2 til 50 Kr. vedkommende Gaard- eller Husejer eller den, der repræsenterer ham i Stedet, under sin Haand at udfylde nærværende Skema.

A. Beboelsesskemaet. Alle i Ejendommen boende Personer opføres med deres fulde Navn og øvrige i Skemaet forlangte Oplysninger uanset om de midlertidig er fraværende.

B. Tillægsskema I. (Se Bagsiden). Paa dette opføres enhver **udenbys eller i Udlandet boende Person**, der driver selvstændig Erhvervsvirksomhed fra Lokaler i Ejendommen, eller som ejer eller besidder Ejendommen eller har Andel i Indtægterne eller opbejere anden Afgift af denne. Endvidere opføres **alle Selskaber, Foreninger og Institutioner**, uden Hensyn til hvor de er hjemmehørende, for saa vidt de benytter Lokaler i Ejendommen til Kontor, Udsalg, Værksted eller anden Erhvervsvirksomhed, ejer eller besidder Ejendommen eller opbejere Afgift af denne.

B. Tillægsskema II. (Se Bagsiden). I Ejendomme med Lejligheder eller Lokaler, hvor der drives Forretning, Haandværk eller anden selvstændig Næringsdrift, maa Ejeren lade Firmaets Indehaver udfylde dette Skema.

For saa vidt der ikke er tilstrækkelig Plads paa det tilsendte Skema, ville flere paa Forlangende blive udleverede mellem Kl. 10 og 2 paa Skattekontoret, Raadhusstræde 1, 1ste Sal.
Skemaet vil blive afhentet 8 Dage efter, at det er blevet tilstillet Vedkommende.

Aarhus Byraad, i Oktober 1911.

selvstændig

Privat Bopæl

Optælling

(foretages ved Byraadets Foranstaltning)

Mandkon
Kvindekon /
Ialt / Personer.

Ejernes Navn *Elsie Tjerslev Kristensdalla*

Ejernes Bopæl *Fr. Alle 146*

Ejernes eller Viceværtens Underskrift.

Beboelseskema.

Forhus, Sidehus, Baghus (Kølder, Stue, 1. Sal o. s. v.)	Samtlige Beboere af begge Kon. Fulde Navn. Ved Børn uden Navn sættes »Dreng« eller »Pige«. (Mellem hver Familie maa der helst være en Linies Mellemrum).	Fødselsaar og dag.	Fødeby. Hvis udenfor Danmark, om Vedkommende har Indfødsret.	Stilling i Husstanden. (Husfader, Husmoder, Barn, Slægtning, Tyende, Logerende).	Rang, Stand og Næringsvej. Stillingen betegnes saaledes, at det kan ses, om Vedkommende er Principal eller Medhjælper, f. Eks. Snedkermester, Snedkersvend, Lærling o. s. v.	Arbejdsgiverens Navn og Bopæl (fornavndt De ikke driver selvstændig Virksomhed).	Hvis flyttet i det sidste Aar, da tidligere Bopæl her i Byen (d. 1. Novbr. 1910), Gade og Husnr.	Hvis tilflyttet Byen i det sidste Aar, da hvorfra og hvornaar. By og Dato.	Den helaarlige Husleje af Beboelseslejligheden, eller, hvis Husleje ikke betales, da Lejeværdien		Plejebørn. Ved Plejebørn sættes »x« i denne Rubrik.	Hvis underskrevet de på denne Liste opførte skattebetalende Børn mellem 6 1/2 og 14 1/2 Aar? Gaar de i en offentlig Skole, saa dennes Navn opgives. Gaar de i Privatskole, saa Bestyrerens Navn opgives.	Vedrørende Værnepligten.				Særlig Angivelse. 1) Dovstamme. 2) Blinde. 3) Idioter.	
									Kroner	Antal Værelser			Kreds	Lagt	Bogst.	Nr.		
	Elsie Hjeltnes Kristensdatter	27.8.1875	Århus	Husmoder	Lærlingskone				200	4								

Denne Rubrik udfyldes af Ejeren eller Viceværten.

Ved 1 Værelses Lejligheder forstås 1 Værelse med Køkken.
Kontorlokaler, som benyttes af et Firma opføres kun som 1 Kontorlokale, selv om der er flere Værelser. Ligesaa med Værksted- og Lagerlokaler.

I Ejendommen findes:

Antal ialt.	Deraf ledige.	De ledige Lejligheder sidst udfyldt til Kroner.
///		///
do.	2 Værelser	
do.	3 — uden Pigekammer	
do.	5 — med Pigekammer	
X	4 — uden Pigekammer	
do.	4 — med Pigekammer	
do.	5 —	
do.	6 —	
do.	7 —	
do.	8 —	
	do. med flere end 8 Værelser.	
	Butikker	
	Lagerlokaler	
	Kontorlokaler	
	Værkstedlokaler	

Se Bagsiden!

Løbe-Nr.:

Gade:

Husnummer:

Fr. Alle g. Absalonsgade
148 2

Anmærkning.

Majoren

Anmeldelse til Byraadet

om

Beboerne, samt om Selskaber, Foreninger og Institutioner,

der benytter Lokaler

i den ovennævnte Ejendom.

I Henhold til Lov af 15. Maj 1875 § 21, jfr § 22 paalægges det under Mulkt af 2 til 50 Kr. vedkommende Gaard- eller Husejer eller den, der repræsenterer ham i Stedet, under sin Haand at udfylde nærværende Skema.

A. **Beboelsesskemaet.** Alle i Ejendommen boende Personer opføres med deres fulde Navn og øvrige i Skemaet forlangte Oplysninger uanset om de midlertidig er fraværende.

B. **Tillægsskema I.** (Se Bagsiden). Paa dette opføres enhver **udenbys eller i Udlandet boende Person**, der driver selvstændig Erhvervsvirksomhed fra Lokaler i Ejendommen, eller som ejer eller besidder Ejendommen eller har Andel i Indtægterne eller opbeholder anden Afgift af denne. Endvidere opføres **alle Selskaber, Foreninger og Institutioner**, uden Hensyn til hvor de er hjemmehørende, for saa vidt de benytter Lokaler i Ejendommen til Kontor, Udsalg, Værksted eller anden Erhvervsvirksomhed, ejer eller besidder Ejendommen eller opbeholder Afgift af denne.

B. **Tillægsskema II.** (Se Bagsiden). I **Ejendomme med Lejligheder eller Lokaler, hvor der drives Forretning, Haandværk eller anden selvstændig Næringsdrift**, maa Ejeren lade Firmaets Indehaver udfylde dette Skema.

For saa vidt der ikke er tilstrækkelig Plads paa det tilsendte Skema, ville flere paa Forlangende blive udleverede mellem Kl. 10 og 2 paa **Skattekontoret, Raadhusstræde 1, 1ste Sal.**

Skemaet vil blive afhentet 8 Dage efter, at det er blevet tilstillet Vedkommende.

Aarhus Byraad, i Oktober 1911.

Ejernes Navn

J. Hansen

Ejernes Bopæl

Fr. Alle 148.

Optælling

(foretages ved Byraadets Foranstaltning)

Mandkøn *10*

Kvindkøn *15*

Ialt *25* Personer.

Ejeres eller Værtens Underskrift.

Beboelseskema.

Forhus, Sidehus, Baghus (Kølder, Stue, 1. Sal o. s. v.)	Samtlige Beboere af begge Kon. Fulde Navn. Ved Børn uden Navn sættes »Dreng« eller »Pige«. (Mellem hver Familie maa der helst være en Liniens Mellemperson.)	Fødselsaar og dag.	Fødeby. Hvis udenfor Danmark, om Vedkommende har Indfødsret.	Stilling i Husstanden. (Husfader, Husmoder, Barn, Slægtning, Tyende, Løgerende).	Rang, Stand og Næringsvej. Stillingen betegnes saaledes, at det kan ses, om Vedkommende er Principal eller Medhjælper, f. Eks. Snedkermester, Snedkersvend, Lærling o. s. v.	Arbejdsgiverens Navn og Bopæl (forsaavidt De ikke driver selvstændig Virksomhed).	Hvis Hyttet i det sidste Aar, da tidligere Bopæler i Byen (d. 1. Novbr. 1910). Gade og Husnr.	Hvis tilflyttet Byen i det sidste Aar, da hvorfra og hvornaar. By og Dato.	Den belaaelige Husleje af Beboelseslejligheden, eller, hvis Husleje ikke betales, da Lejeværdien		Plejebørn. Ved Plejebørn sættes »ja« i denne Rubrik.	Hvor undervejs de på denne Liste optjente skattepligtige Børn mellem 6½ og 14½ Aar? Gaae de i en offentlig Skole, som denes Navn angives. Gaae de i Privatskole, med Bestyrerens Navn udføres.	Vedrørende Værnepligten.				Særlig Angivelse. 1) Døvsstumme. 2) Blinde. 3) Idioter.
									Kroner	Antal Værelser			Kreds	Lagd	Registar	Nr.	
Forhus, I Sal	E. P. O. Nielsen	11/11															
	Edvard Peter O. Nielsen	15/15	København	Husfader	Togbetjent	Davids Skibværk	Ny	Ny	250	3							
	Karsten Marie Petersen	13/70	Nyby	Husmoder													
	Charles Eduard Peter Nielsen	13/95	Glostrup	Barn	Maskinlærning	S.P. Johansen Frederiksgade											
Fr. alle 148 I Sal	Frederik Danielson Gjengberg	15/75	Skovbo	Husfader	Glasværker	Markus Glasværk	Skovbo 106	Ny	325	3							
	Anna Margrethe Gjengberg	15/77	Markus	Husmoder													
	Louise Frederik. Daniel Gjengberg	15/81	Markus	Barn													
	Rigmor Olivia Margrethe Gjengberg	15/82	Markus	Barn													
	Inge Berthe Hansen	24/35	Skovbo	Husmoder	Lagermand			Fr. alle 106									
	Marie Katharine Hansen	13/70	Markus	"	"	Fabrikarbejder	K. Kristiansens Stribefabrik	" " "	Ny								
	Karla Mathine Hansen	12/77	Markus	Barn													
	Baghus Stuen	Lars Kristian Marie Schou	14/75	Lars	Maler	Tulskov		Tralle 123	Ny	180	2						
Marie Schou		25/75	Markus	Barn													
Elly Schou		15/77	Markus	Barn													
Kvisten	Soul Peter Hoel Høier	23/70	Blomskov	Husfader	Arbejdsmand	Entrepenør	Bak.	Markusgade	Ny	160	K						
	Johanne Mathilde Høier	13/77	Skovbo	Husmoder													
	Edie Aleksandra Høier	25/10	Hylløst.	Barn													
Forhus Stuen	Loren Hansen	30/58	Odder	Husfader	Bagermester			Ny	1200	4							
	Anna Egersten Madsen	13/63	Trige	Husmoder				Ny	1								
	Peter Kristian Hansen	12/85	Malling	Barn	Maskinarbejd.	Centralværkstedet											
	Anne Hansen	10/93	do	Barn													
	Mitha Hansen	27/11/96	do	do													
	Andrea Hansen	5/00	do	do													
	Niels Peter Edslev Hansen	28/11/02	do	do													
Lars Peter Olsen	23/74	Randers	Karl														

Denne Rubrik udfyldes af Ejeren eller Viceværtten.

Ved 1 Værelses Lejligheder forstås 1 Værelse med Køkken. Kontorlokaler, som benyttes af et Firma opføres kun som 1 Kontorlokale, selv om der er flere Værelser. Ligesaa med Værksted- og Lagerlokaler.

I Ejendommen findes:

Antal ialt.	Beboelseslejligheder med 1 Værelse	Deraf ledige. Antal.	De ledige Lejligheder sidst udfyldt til Kroner.
	do. + 2 Værelser		
2	do. + 3 — uden Pigekammer		
2	do. + 3 — med Pigekammer		
1	do. + 4 — uden Pigekammer		
	do. + 4 — med Pigekammer		
	do. + 5 —		
	do. + 6 —		
	do. + 7 —		
	do. + 8 —		
	do. med flere end 8 Værelser.		
1	Butikker		
	Lagerlokaler		
	Kontorlokaler		
	Værkstedlokaler		

Se Bagsiden!

boende Personer
enten eller oppebærer

anmærkning.

Lobe-Nr.:

Gade:

Husnummer:

Fr. Alle og Obolauget

160

13

Anmeldelse til Byraadet

om

Beboerne, samt om Selskaber, Foreninger og Institutioner,

der benytter Lokaler

i den ovennævnte Ejendom.

I Henhold til Lov af 15. Maj 1875 § 21, jfr § 22 pålægges det under Mulkt af 2 til 50 Kr. vedkommende Gaard- eller Husejer eller den, der repræsenterer ham i Stedet, under sin Haand at udfylde nærværende Skema.

A. Beboelseskemaet. Alle i Ejendommen boende Personer opføres med deres fulde Navn og øvrige i Skemaet forlangte Oplysninger uanset om de midlertidig er fraværende.

B. Tillægsskema I. (Se Bagsiden). Paa dette opføres enhver **udenbys eller i Udlandet boende Person**, der driver selvstændig Erhvervsvirksomhed fra Lokaler i Ejendommen, eller som ejer eller besidder Ejendommen eller har Andel i Indtægterne eller oppebærer anden Afgift af denne. Endvidere opføres **alle Selskaber, Foreninger og Institutioner**, uden Hensyn til hvor de er hjemmehørende, for saa vidt de benytter Lokaler i Ejendommen til Kontor, Udsalg, Værksted eller anden Erhvervsvirksomhed, ejer eller besidder Ejendommen eller oppebærer Afgift af denne.

B. Tillægsskema II. (Se Bagsiden). I **Ejendomme med Lejligheder eller Lokaler, hvor der drives Forretning, Haandværk eller anden selvstændig Næringsdrift**, maa Ejeren lade Firmaets Indehaver udfylde dette Skema.

For saa vidt der ikke er tilstrækkelig Plads paa det tilsendte Skema, ville flere paa Forlangende blive udleverede mellem Kl. 10 og 2 paa Skattekontoret, Raadhusstræde 1, 1ste Sal.
Skemaet vil blive afhentet 8 Dage efter, at det er blevet tilstillet Vedkommende.

Aarhus Byraad, i Oktober 1911.

Ejernes Navn

F. L. Madsen

Ejernes Bopæl

Fr. Alle 160

Optælling

(foretages ved Byraadets Foranstaltning)

Mandkøn	8	
Kvindkøn	13	
Ialt	21	Personer.

Ejeres eller Vicewærens Underskrift.

Anmeldelse til Byraadet

om

Beboerne, samt om Selskaber, Foreninger og Institutioner,
der benytter Lokaler
i den ovennævnte Ejendom.

I Henhold til Lov af 15. Maj 1875 § 21, jfr § 22 pålægges det under Mulkt af 2 til 50 Kr. vedkommende Gaard- eller Husejer eller den, der repræsenterer ham i Stedet, under sin Haand at udfylde nærværende Skema.

A. Beboelsesskemaet. Alle i Ejendommen boende Personer opføres med deres fulde Navn og øvrige i Skemaet forlangte Oplysninger uanset om de midlertidig er fraværende.

B. Tillægsskema I. (Se Bagsiden). Paa dette opføres enhver **udenbys eller i Udlandet boende Person**, der driver selvstændig Erhvervsvirksomhed fra Lokaler i Ejendommen, eller som ejer eller besidder Ejendommen eller har Andel i Indtægterne eller oppebærer anden Afgift af denne. Endvidere opføres **alle Selskaber, Foreninger og Institutioner**, uden Hensyn til hvor de er hjemmehørende, for saa vidt de benytter Lokaler i Ejendommen til Kontor, Udsalg, Værksted eller anden Erhvervsvirksomhed, ejer eller besidder Ejendommen eller oppebærer Afgift af denne.

B. Tillægsskema II. (Se Bagsiden). I Ejendomme med Lejligheder eller Lokaler, hvor der drives Forretning, Haandværk eller anden selvstændig Næringsdrift, maa Ejeren lade Firmaets Indehaver udfylde dette Skema.

For saa vidt der ikke er tilstrækkelig Plads paa det tilsendte Skema, ville flere paa Forlangende blive udleverede mellem Kl. 10 og 2 paa Skattekontoret, Raadhusstræde 1, 1ste Sal.

Skemaet vil blive afhentet 8 Dage efter, at det er blevet tilstillet Vedkommende.

Aarhus Byraad, i Oktober 1911.

Ejers Navn M. S. Guldmann

Ejers Bopæl Frederiks alle 162

M. S. Guldmann
Ejers eller Viceværtens Underskrift.

Optælling

(foretages ved Byraadets Foranstaltning).

Mandken 7...

Kvindene 5...

Ialt... 12 Personer.

Anmeldelse til Byraadet

om

Beboerne, samt om Selskaber, Foreninger og Institutioner,
der benytter Lokaler
i den ovennævnte Ejendom.

I Henhold til Lov af 15. Maj 1875 § 21, jfr § 22 paalægges det under Mulkt af 2 til 50 Kr. vedkommende Gaard- eller Husejer eller den, der repræsenterer ham i Stedet, under sin Haand at udfylde nærværende Skema.

A. Beboelsesskemaet. Alle i Ejendommen boende Personer opføres med deres fulde Navn og øvrige i Skemaet forlangte Oplysninger uanset om de midlertidig er fraværende.

B. Tillægsskema I. (Se Bagsiden). Paa dette opføres enhver **udenbys eller i Udlandet boende Person**, der driver selvstændig Erhvervsvirksomhed fra Lokaler i Ejendommen, eller som ejer eller besidder Ejendommen eller har Andel i Indtægterne eller oppebærer anden Afgift af denne. Endvidere opføres **alle Selskaber, Foreninger og Institutioner**, uden Hensyn til hvor de er hjemmehørende, for saa vidt de benytter Lokaler i Ejendommen til Kontor, Udsalg, Værksted eller anden Erhvervsvirksomhed, ejer eller besidder Ejendommen eller oppebærer Afgift af denne.

B. Tillægsskema II. (Se Bagsiden). I Ejendomme med Lejligheder eller Lokaler, hvor der drives Forretning, Haandværk eller anden selvstændig Næringsdrift, maa Ejeren lade Firmaets Indehaver udfylde dette Skema.

For saa vidt der ikke er tilstrækkelig Plads paa det tilsendte Skema, ville flere paa Forlangende blive udleverede mellem Kl. 10 og 2 paa Skattekontoret, Raadhusstræde 1, 1ste Sal.

Skemaet vil blive afhentet 8 Dage efter, at det er blevet tilstillet Vedkommende.

Aarhus Byraad, i Oktober 1911.

Ejernes Navn

Jens Kristian Kristensen

Ejernes Bopæl

Fr. Alle 164

Optælling

(foretages ved Byraadets Foranstaltning).

Mandkøn

5

Kvindkøn

6

Ialt . . .

11

Personer.

Ejernes eller Viceværtens Underskrift.

Beboelseskema.

Forhus, Sidehus, Baghus (Kælder, Stue, 1. Sal o. s. v.)	Samtlige Beboere af begge Køn. Fulde Navn. Ved Børn uden Navn sættes »Dreng« eller »Pige«. (Mellem hver Familie må der helst være en Linies Mellemrum).	Fødselsaar og dag.	Fødeby. Hvis udenfor Danmark, om Vedkommende har Indfødsret.	Stilling i Husstanden. (Husfader, Husmoder, Barn, Slægtning, Tyende, Løgende).	Rang, Stand og Næringsvej. Stillingen betegnes saaledes, at det kan ses, om Vedkommende er Principal eller Medhjælper, f. Eks. Snedkermester, Snedkersvend, Lærling o. s. v.	Arbejdsgiverens Navn og Bopæl (forsaavidt De ikke driver selvstændig Virksomhed).	Hvis flyttet i det sidste Aar, da tidligere Bopæl her i Byen (d. h. i Novbr. 1910). Gade og Hus-Nr.	Hvis tilflyttet i det sidste Aar, da hvorfra og hvornaar. By og Dato.	Den helaarlige Husleje af Beboelseslejligheden, eller, hvis Husleje ikke betales, da Lejeværdien		Plejebørn. Ved Plejebørn sættes »ja« i denne Rubrik.	Hvis undervejs de paa denne Liste opførte skattepligtige Børn mellem 6 1/2 og 14 1/2 Aar? Gaae de i en offentlig Skole, som dennes Navn opføres. Gaae de i Privatskole, som Bestyrerens Navn opføres.	Vedrørende Værnepligten.				Særlig Angivelse. 1) Døvstumme. 2) Blinde. 3) Idioter.
									Krooner	Antal Værelser			Kreds	Lagel	Begjar	Nr.	
Stuen	Jens Christian Kristensen	1875 7/5	Høining	Tader	Portør		Oldensgade 11 Stuen		200								
	Bergille Kristensen	1881 4/3	Nørhøj	Moder													
	Adolf Leis Ravn Kristensen	1901 12/5	Nørhøj	Sind													
	Ana Magrethe Kristensen	1909 24/1	Nørhøj	Pige													
	Kjælderen	Føren Christian Andersen	1870 1/6	Vindrup	Fader	Arbejdsmand		Krogsgade 5 Kjælderen		165							
Clara Kristine Andersen		1872 7/7	Oslo	Moder													
Olno Marii Anthonette Andersen		1901 23/3	Århus	Pige													
Alfred Andersen		1902 19/6	Århus	Dreng													
Christen Kaasgaard Andersen		1904 24/9	Århus	Dreng													
Kvisten	Marie Mathine Rising	1870 4/12	Århus		Arbejdsmand				135								
	Larsine Marie Larsen	1855 16/1	Pindstrup		Arbejdsmand												

Denne Rubrik udfyldes af Ejeren eller Viceværtten.

Ved 1 Værelses Lejligheder forstås 1 Værelse med Køkken. Kontorlokaler, som benyttes af et Firma opføres kun som 1 Kontorlokale, selv om der er flere Værelser. Ligesaa med Værksted- og Lagerlokaler.

I Ejendommen findes:

Antal ialt.	Beboelseslejligheder med 1 Værelse	Deraf ledige, Antal.	De ledige Lejligheder sidst aflyst til Kroer.
	do. + 2 Værelser		
	do. + 3 — uden Pigekammer		
	do. + 3 — med Pigekammer		
	do. + 4 — uden Pigekammer		
	do. + 4 — med Pigekammer		
	do. + 5 —		
	do. + 6 —		
	do. + 7 —		
	do. + 8 —		
	do. med flere end 8 Værelser.		
	Butikker		
	Lagerlokaler		
	Kontorlokaler		
	Værkstedlokaler		

Anmeldelse til Byraadet

om

Beboerne, samt om Selskaber, Foreninger og Institutioner,
der benytter Lokaler
i den ovennævnte Ejendom.

I Henhold til Lov af 15. Maj 1875 § 21, jfr § 22 paalægges det under Mulkt af 2 til 50 Kr. vedkommende Gaard- eller Husejer eller den, der repræsenterer ham i Stedet, under sin Haand at udfylde nærværende Skema.

A. **Beboelsesskemaet.** Alle i Ejendommen boende Personer opføres med deres fulde Navn og øvrige i Skemaet forlangte Oplysninger uanset om de midlertidig er fraværende.

B. **Tillægsskema I.** (Se Bagsiden). Paa dette opføres enhver **udenbys eller i Udlandet boende Person**, der driver selvstændig Erhvervsvirksomhed fra Lokaler i Ejendommen, eller som ejer eller besidder Ejendommen eller har Andel i Indtægterne eller oppebærer anden Afgift af denne. Endvidere opføres **alle Selskaber, Foreninger og Institutioner**, uden Hensyn til hvor de er hjemmehørende, for saa vidt de benytter Lokaler i Ejendommen til Kontor, Udsalg, Værksted eller anden Erhvervsvirksomhed, ejer eller besidder Ejendommen eller oppebærer Afgift af denne.

B. **Tillægsskema II.** (Se Bagsiden). I Ejendomme med Lejligheder eller Lokaler, hvor der drives Forretning, Haandværk eller anden selvstændig Næringsdrift, maa Ejeren lade Firmaets Indehaver udfylde dette Skema.

For saa vidt der ikke er tilstrækkelig Plads paa det tilsendte Skema, ville flere paa Forlangende blive udleverede mellem Kl. 10 og 2 paa Skattekontoret, Raadhusstræde 1, 1ste Sal.

Skemaet vil blive afhentet 8 Dage efter, at det er blevet tilstillet Vedkommende.

Aarhus Byraad, i Oktober 1911.

Ejernes Navn

Walter Thomassen

Ejernes Bopæl

Fædrekælle 146

Optælling

(foretages ved Byraadets Foranstaltning).

Mandken

1

Kvindeken

5

Ialt

6

Personer.

Ejernes eller Viceejers Underskrift.

Beboelseskema.

Forhus, Sidehus, Baghus (Kælder, Stue, 1. Sal o. s. v.)	Samtlige Beboere af begge Kon. Fulde Navn. Ved Børn uden Navn sættes »Dreng« eller »Pige«. (Mellem hver Familie maa der helst være en Linies Mellemrum).	Fødselsaar og dag.	Fødeby. Hvis udenfor Danmark, om Vedkommende har Indfødsret.	Stilling i Husstanden. (Husfader, Husmoder, Barn, Slægting, Tyende, Løgerende).	Rang, Stand og Næringsvej. Stillingen betegnes saaledes, at det kan ses, om Vedkommende er Principal eller Medhjælper, f. Eks. Snedkermester, Snedkersvend, Lærling o. s. v.	Arbejdsgiverens Navn og Bopæl (forsaavidt De ikke driver selvstændig Virksomhed).	Hvis flyttet i det sidste Aar da tidligere Bopæl her i Byen (d. Novbr. 1910). Gade og Husnr.	Hvis tilflyttet Byen i det sidste Aar, da hvorfra og hvornaar. By og Dato.	Den holaarlige Husleje af Beboelseslejligheden, eller, hvis Husleje ikke betales, da Lejeværdien		Plejebørn. Ved Plejebørn sættes »ja« i denne Rubrik.	Hvis undervejs de paa denne Liste opførte skuespillerne Børn mellem 6 1/2 og 14 1/2 Aar? Gaae de i en offentlig Skole, om denne Navn opgives. Gaae de i Privatskole, om Bestyrerens Navn opgives.	Vedrørende Værnepligten.				Særlig Angivelse. 1) Dovstumme. 2) Blinde. 3) Idioter.
									Kroner	Antal Værelser			Kreds	Lagel	Bogstav	Nr.	
Stuen	Christen Thomasen Johanne Rosmøder	18/1853 23/1861	Skalby Løding	Tuder Husbestyrer		Olsemølen			200	2							
Hjælpeværelset	Margrethe Christensen Thomine Nielsen Rosmine Axline Henriksen Kulba Fuglsang	15/1838 8/1861 20/1855 28/1908	Brønderslev Brønderslev Birby Storhuse	Kvinder stuehjælper Vællær Vællær		Me Hønsled			120	2							

Denne Rubrik udfyldes af Ejeren eller Viceværtten.

Ved 1 Værelses Lejligheder forstås 1 Værelse med Køkken.
Kontorlokaler, som benyttes af et Firma opføres kun som 1 Kontorlokale, selv om der er flere Værelser. Ligesaa med Værksted- og Lagerlokaler.

I Ejendommen findes:

Antal ialt.	Beboelseslejligheder med 1 Værelse	Deraf ledige, Antal.	De ledige Lejligheder skat uligbet til Kroner.
3	do. + 2 Værelser		1 Ledig 120
	do. + 3 — uden Pigekammer		
	do. + 3 — med Pigekammer		
	do. + 4 — uden Pigekammer		
	do. + 4 — med Pigekammer		
	do. + 5 —		
	do. + 6 —		
	do. + 7 —		
	do. + 8 —		
	do. med flere end 8 Værelser.		
	Butikker		
	Lagerlokaler		
	Kontorlokaler		
	Værkstedlokaler		

Se Bagsiden!

Lobe-Nr.:

Gade:

Husnummer:

Fr. All.

168

1. Sal

Anmærkning.

Anmeldelse til Byraadet

om

Beboerne, samt om Selskaber, Foreninger og Institutioner,

der benytter Lokaler

i den ovennævnte Ejendom.

I Henhold til Lov af 15. Maj 1875 § 21, jfr § 22 paalægges det under Mulkt af 2 til 50 Kr. vedkommende Gaard- eller Husejer eller den, der repræsenterer ham i Stedet, under sin Haand at udfylde nærværende Skema.

A. **Beboelsesskemaet.** Alle i Ejendommen boende Personer opføres med deres fulde Navn og øvrige i Skemaet forlangte Oplysninger uanset om de midlertidig er fraværende.

B. **Tillægsskema I.** (Se Bagsiden). Paa dette opføres enhver **udenbys eller i Udlandet boende Person**, der driver selvstændig Erhvervsvirksomhed fra Lokaler i Ejendommen, eller som ejer eller besidder Ejendommen eller har Andel i Indtægterne eller oppebærer anden Afgift af denne. Endvidere opføres **alle Selskaber, Foreninger og Institutioner**, uden Hensyn til hvor de er hjemmehørende, for saa vidt de benytter Lokaler i Ejendommen til Kontor, Udsalg, Værksted eller anden Erhvervsvirksomhed, ejer eller besidder Ejendommen eller oppebærer Afgift af denne.

B. **Tillægsskema II.** (Se Bagsiden). I Ejendomme med Lejligheder eller Lokaler, hvor der drives Forretning, Haandværk eller anden selvstændig Næringsdrift, maa Ejeren lade Firmaets Indehaver udfylde dette Skema.

For saa vidt der ikke er tilstrækkelig Plads paa det tilsendte Skema, ville flere paa Forlangende blive udleverede mellem Kl. 10 og 2 paa Skattekontoret, Raadhusstræde 1, 1ste Sal.

Skemaet vil blive afhentet 8 Dage efter, at det er blevet tilstillet Vedkommende.

Aarhus Byraad, i Oktober 1911.

Ejernes Navn

A. Andersen

Ejernes Bopæl

Fredenisholmsvej 168

Optælling

(foretages ved Byraadets Foranstaltning).

Mandkøn

5

Kvindkøn

6

Ialt . . .

11

Personer.

Ejernes eller Viceværtens Underskrift.

A. Andersen

Beboelseskema.

Forhus, Sidehus, Baghus (Kølder, Stue, 1. Sal o. s. v.)	Samtlige Beboere af begge Køn. Fulde Navn. Ved Børn uden Navn sættes «Dreng» eller «Pige». (Mellem hver Familie maa der helst være en Liniens Mellemrum).	Fødselsaar og dag.	Fødeby. Hvis udenfor Danmark, om Vedkommende har Indfødsret.	Stilling i Husstanden. (Husfader, Husmoder, Barn, Slægting, Tyende, Logerende).	Rang, Stand og Næringsvej. Stillingen betegnes saaledes, at det kan ses, om Vedkommende er Principal eller Medhjælper, f. Eks. Snekermester, Snekkersvend, Lærling o. s. v.	Arbejdsgiverens Navn og Bopæl (forsaaedit De ikke driver selvstændig Virksomhed).	Hvis flyttet i det sidste Aar, da tidligere Bopæl i Byen (d. d. i. Novbr. 1910). Gade og Hus-Nr.	Hvis tilflyttet i det sidste Aar, da hvorfra og hvornaar. By og Dato.	Den helaarlige Husleje af Beboelseslejligheden, eller, hvis Husleje ikke betales, da Lejeværdien	Plejebørn. Ved Plejebørn sættes «ja» i denne Rubrik.	Hvor undervejs de paa denne Liste opførte skoleferende Børn mellem 6 1/2 og 14 1/2 Aar? Gaar de i en offentlig Skole, saa gives deres Navn og Klasse. Gaar de i Privatskole, saa Betyreres Navn gives.	Vedrørende Værnepligten.				Særlig Angivelse. 1) Døvstumme. 2) Blinde. 3) Idioter.	
												Kreds	Løst	Bogstav	Nr.		
	<i>Stuen</i> Nikolai Andersen	1881	Fruering	Fader	Mønstervend	Rebølshavn Søndergade 102			20	2							
	Karen Petersen	1884	Arbejder	Moder													
	Anders Peter Andersen	1883	Arbejder	Barn	Arbejdsmand	Rebølshavn Søndergade 103											
	Karl Gottfred Andersen	1888	Arbejder	Barn	Arbejdsmand	Rebølshavn Søndergade 104											
	Anna Sofia Andersen	1889	Arbejder	Barn													
	Alfida Kamilla Andersen	1899	Arbejder	Barn													
	<i>Uldstuen</i> Paul Nielsen	1883	Holme	Fader	Arbejdsmand	Ambs Lyngvej 16			160	3							
	Anne Cathrine Johansen	1853	Holme	Moder													
	Mariane Caroline Nielsen	1876	Harbå	Barn													
	Frederik Valdemar Nielsen	1876	Harbå	Barn													
	Anne Cathrine Dagmar Nielsen	1878	Harbå	Barn													

Denne Rubrik udfyldes af Ejeren eller Viceværtten.

Ved 1 Værelses Lejligheder forstås 1 Værelse med Køkken. Kontorlokaler, som benyttes af et Firma opføres kun som 1 Kontorlokale, selv om der er flere Værelser. Ligesaa med Værksted- og Lagerlokaler.

I Ejendommen findes:

Antal ialt.	Beboelseslejligheder med 1 Værelse	Deraf ledige. Antal.	De ledige Lejligheder skal udfyldes til Kroer.
	do. + 2 Værelser		
2	do. + 3 — uden Pigekammer		
	do. + 3 — med Pigekammer		
	do. + 4 — uden Pigekammer		
	do. + 4 — med Pigekammer		
	do. + 5 —		
	do. + 6 —		
	do. + 7 —		
	do. + 8 —		
	do. med flere end 8 Værelser.		
	Butikker		
	Lagerlokaler		
	Kontorlokaler		
	Værkstedlokaler		

*Fugleholmen
Sønderhavnsvej*

*Fjendsgade
Børns skole*

Anmeldelse til Byraadet

om

Beboerne, samt om Selskaber, Foreninger og Institutioner,

der benytter Lokaler

i den ovennævnte Ejendom.

I Henhold til Lov af 15. Maj 1875 § 21, jfr § 22 pålægges det under Mulkt af 2 til 50 Kr. vedkommende Gaard- eller Husejer eller den, der repræsenterer ham i Stedet, under sin Haand at udfylde nærværende Skema.

A. **Beboelsesskemaet.** Alle i Ejendommen boende Personer opføres med deres fulde Navn og øvrige i Skemaet forlangte Oplysninger uanset om de midlertidig er fraværende.

B. **Tillægsskema I.** (Se Bagsiden). Paa dette opføres enhver **udenbys eller i Udlandet boende Person**, der driver selvstændig Erhvervsvirksomhed fra Lokaler i Ejendommen, eller som ejer eller besidder Ejendommen eller har Andel i Indtagterne eller oppebærer anden Afgift af denne. Endvidere opføres **alle Selskaber, Foreninger og Institutioner**, uden Hensyn til hvor de er hjemmehørende, for saa vidt de benytter Lokaler i Ejendommen til Kontor, Udsalg, Værksted eller anden Erhvervsvirksomhed, ejer eller besidder Ejendommen eller oppebærer Afgift af denne.

B. **Tillægsskema II.** (Se Bagsiden). I **Ejendomme med Lejligheder eller Lokaler, hvor der drives Forretning, Haandværk eller anden selvstændig Næringsdrift**, maa Ejeren lade Firmaets Indehaver udfylde dette Skema.

For saa vidt der ikke er tilstrækkelig Plads paa det tilsendte Skema, ville flere paa Forlangende blive udleverede mellem Kl. 10 og 2 paa Skattekontoret, Raadhusstræde 1, 1ste Sal.

Skemaet vil blive afhentet 8 Dage efter, at det er blevet tilstillet Vedkommende.

Aarhus Byraad, i Oktober 1911.

anden selvstændig

Privat Bopæl

Ejernes Navn M. P. Jensen

Ejernes Bopæl Frederiksbule 170.

Optælling

(foretages ved Byraadets Foranstaltning).

Mandken 2
Kvindeken 2
Ialt 4 Personer.

Ejernes eller Viceordens Underskrift.

Beboelseskema.

Forhus, Sidehus, Baghus (Kælder, Stue, 1. Sal o. s. v.)	Samtlige Beboere af begge Køn. Fulde Navn. Ved Børn uden Navn sættes »Dreng« eller »Pige«. (Mellem hver Familie maa der helst være en Linies Mellemrum).	Fødselsaar og dag.	Fødeby. Hvis udenfor Danmark, om Vedkommende har Indfødsret.	Stilling i Husstanden. (Husfader, Husmoder, Barn, Slegtning, Tyende, Løgerende).	Rang, Stand og Næringsvej. Stillingen betegnes saaledes, at det kan ses, om Vedkommende er Principal eller Medhjælper, f. Eks. Snedkermester, Snedkersvend, Lærling o. s. v.	Arbejdsgiverens Navn og Bopæl (forsaavidt De ikke driver selvstændig Virksomhed).	Hvis flyttet i det sidste Aar i tidligere Bopæl i Byen (d. 1. Novbr. 1910). Gade og Hus-Nr.	Hvis tilflyttet Byen i det sidste Aar, da hvorfra og hvornaar. By og Dato.	Den helsaarlige Husleje af Beboelseslejligheden, eller, hvis Husleje ikke betales, da Lejeværdien		Plejebørn. Ved Plejebørn sættes »Ja« i denne Rubrik.	Hvis underviser de paa denne Liste opførte ukonfirmerede Børn mellem 6 1/2 og 14 1/2 Aar? Gaae de i en offentlig Skole, ellers sættes »Ja« i denne Rubrik. Gaae de i Privatskole, sættes Bestyrerens Navn udførligt.	Vedrørende Værnepligten. For enhver Mand mellem 20 og 28 Aar (hvad enten han er udsat som Beboer, Tjenestetjende eller Løgerende) opføres (eller Indtægtsghæber, Søfartsbog, Forsterkningspapir eller Afgangsbeleg).				Særlig Angivelse. 1) Dovstamme. 2) Blinde. 3) Idioter.
									Kroner	Antal Værelser			Kreds	Lagel	Bogstav	Nr.	
A Forhus	Mikkel Peter Jensen Kirsten Marie Pdr. Mortensen	1846 18/4	Sæbo	Fader	Hæver		=	=	2,00	3							
Kirøsten Do	Jens Andersen Johanne Krøger	1869 23/8 1873 16/2	Ravnkilde		Arbejdsmand	Christian P. Nielsen	Hvidevangsgade	=	1,56								
			Horsing	Frik.	Frikkerter	Chr. Møller	Indulgade		84								

Denne Rubrik udfyldes af Ejeren eller Viceværtten.

Ved 1 Værelses Lejligheder forstås 1 Værelse med Køkken.
Kontorlokaler, som benyttes af et Firma opføres kun som 1 Kontorlokale, selv om der er flere Værelser. Ligesaa med Værksted- og Lagerlokaler.

I Ejendommen findes:

Antal ialt.	Beboelseslejligheder med 1 Værelse	Deraf ledige, Antal.	De ledige Lejligheder sidet udsat til Kroner.
/	Beboelseslejligheder med 1 Værelse	4	.
/	do. " 2 Værelser	1	
/	do. " 3 — uden Pigekammer	1	
	do. " 3 — med Pigekammer		
	do. " 4 — uden Pigekammer		
	do. " 4 — med Pigekammer		
	do. " 5 —		
	do. " 6 —		
	do. " 7 —		
	do. " 8 —		
	do. med flere end 8 Værelser.		
	Butikker		
	Lagerlokaler		
	Kontorlokaler		
	Værkstedlokaler		

Løbe-Nr.:

Gade:

Husnummer:

Fr. Alle

172

Anmærkning.

Bhh

Anmeldelse til Byraadet

om

Beboerne, samt om Selskaber, Foreninger og Institutioner,
der benytter Lokaler
i den ovennævnte Ejendom.

I Henhold til Lov af 15. Maj 1875 § 21, jfr § 22 paalægges det under Mulkt af 2 til 50 Kr. vedkommende Gaard- eller Husejer eller den, der repræsenterer ham i Stedet, under sin Haand at udfylde nærværende Skema.

A. Beboelsesskemaet. Alle i Ejendommen boende Personer opføres med deres fulde Navn og øvrige i Skemaet forlangte Oplysninger uanset om de midlertidig er fraværende.

B. Tillægsskema I. (Se Bagsiden). Paa dette opføres enhver **udenbys eller i Udlandet boende Person**, der driver selvstændig Erhvervsvirksomhed fra Lokaler i Ejendommen, eller som ejer eller besidder Ejendommen eller har Andel i Indtægterne eller opbeholder anden Afgift af denne. Endvidere opføres **alle Selskaber, Foreninger og Institutioner**, uden Hensyn til hvor de er hjemmehørende, for saa vidt de benytter Lokaler i Ejendommen til Kontor, Udsalg, Værksted eller anden Erhvervsvirksomhed, ejer eller besidder Ejendommen eller opbeholder Afgift af denne.

B. Tillægsskema II. (Se Bagsiden). I Ejendomme med Lejligheder eller Lokaler, hvor der drives Forretning, Haandværk eller anden selvstændig Næringsdrift, maa Ejeren lade Firmaets Indehaver udfylde dette Skema.

For saa vidt der ikke er tilstrækkelig Plads paa det tilsendte Skema, ville flere paa Forlangende blive udleverede mellem Kl. 10 og 2 paa Skattekontoret, Raadhusstræde 1, 1ste Sal.

Skemaet vil blive afhentet 8 Dage efter, at det er blevet tilstillet Vedkommende.

Aarhus Byraad, i Oktober 1911.

anden selvstændig

Privat Bopæl

Optælling

(foretages ved Byraadets Foranstaltning).

Mandkøn

9.

Kvindkøn

15

Ialt . . .

24.

Personer.

Ejers Navn

Sørensen, Jens Chr. Petersen

Ejers Bopæl

Ryegade 31. 2

Peter S. Leth

Ejers eller Vicepartens Underskrift.

Beboelseskema.

Forhus, Sidehus, Baghus (Kælder, Stue, 1. Sal o. s. v.)	Samtlige Beboere af begge Kon. Fulde Navn. Ved Barn uden Navn sættes »Dreng« eller »Pige«. (Mellem hver Familie maa der helst være en Linies Mellemrum).	Fødselsaar og dag.	Fødeby. Hvis udenfor Danmark, om Vedkommende har Indfødsret.	Stilling i Husstanden. (Husfader, Husmoder, Barn, Slægting, Tyende, Løgerende).	Rang, Stand og Næringsvej. Stillingen betegnes saaledes, at det kan ses, om Vedkommende er Principal eller Medhjælper, f. Eks. Snedkermester, Snedkersvend, Lærling o. s. v.	Arbejdsgiverens Navn og Bopæl (forsaavidt De ikke driver selvstændig Virksomhed).	Hvis flyttet i det sidste Aar, da tidligere Bopæler i Byen (d. 1. Novbr. 1910), Gade og Hus-Nr.	Hvis tilflyttet Byen i det sidste Aar, da hvorfra og hvornaar. By og Dato.	Den helsearlige Husleje af Beboelseslejligheden, eller, hvis Husleje ikke betales, da Lejeværdien		Plejehorn. Ved Plejebørn sættes »Ja« i denne Rubrik.	Hvor undervisen de paa denne Liste opførte skolebørn har været mellem 6 1/2 og 14 1/2 Aar? Gaae de i en offentlig Skole, saa denne Xatu opgives. Gaae de i Privatskole, saa Bestyrerens Navn opgives.	Vedrørende Værnepligten. For enhver Mand mellem 20 og 28 Aar (end enten han er anført som Beboer, Tjenestgjæst eller Løgerende) opgives (efter Indbygningsbevis, Særligtog, Forsterkningspost eller Afregningsbog)				Særlig Angivelse. 1) Døvstumme. 2) Blinde. 3) Idioter.
									Kroner	Antal Værelser			Kreds	Lagel	Bogstave	Nr.	
1. Sal	Povus Sørensen L. C. S.	1/8 1848	Silby	Fader	Arbeidsmand	Fuglen for 2 Arbejds			330	3.							
"	Anna Kirstine L. C. S.	29/7 1855	Silby	Moder													
"	Eine Sørensen L. C. S.	20/9 1858	Aarhus	Barn	Malesvend	Fuglen for 2 Arbejds											
"	Adolph Sørensen L. C. S.	28/1 1895	"	"	Bogbinderlærling	Klein (Julemandsgade)											
"	Dagmar Sørensen L. C. S.	6/3 1877	"	"													
2. Sal	Anna Kirstine Sørensen	11/8 1875	Aarhus	Moder	Enkt	0											
"	Ellen Margrethe Sørensen	15/8 1875	Aarhus	Barn													
"	Ingeborg Sørensen	19/9 1879	Aarhus	Barn													
"	Elle Gerda Sørensen	2/10 1907	Aarhus	Barn													
"	Peter Johanne Andersen	18/2 1872	Rammel	Moder	Enke	0											
"	Elly Mary Andersen	22/2 1894	Aarhus	Barn													
"	Nikolai Robert Gregor Andersen	26/2 1899	Aarhus	Barn													
"	Frederik August Andersen	19/10 1903	Aarhus	Barn													
"	Yrsa Dagmar Andersen	3/2 1900	Aarhus	Barn													
3. Sal	Peter Fogberg	1/2 1871	Armin	Fader	Overbygget femf. 44												
"	Signe Kirstine Marie fød. Nilsen	2/2 1874	Randers	Moder													
"	Karoline Elisabeth	8/4 77	Nielsenham	Barn													
"	Anna Elisabeth	1/2 99	do	do													
"	Karsten Richard	30/1 8 02	Niborg	do													
"	Laurin Nilsine	7/8 04	do	do													
"	Elly Marie	27/12 05	do	do													
Hvæl	Erik Christen Erikson	23/11 85	Rind	Fader	Portier	D. S. B.			228	3							
"	Kirstine Amalie f. Løck.	25/11 83	Tarm	Moder													
"	Marthin Christen	1/1 1883	Aarhus	Barn													

Denne Rubrik udfyldes af Ejeren eller Viceværtten.

Ved 1 Værelses Lejligheder forstås 1 Værelse med Køkken. Kontorlokaler, som benyttes af et Firma opføres kun som 1 Kontorlokale, selv om der er flere Værelser. Ligesaa med Værksted- og Lagerlokaler.

I Ejendommen findes:

Antal inlt.	Deraf ledige. Antal.	De ledige Lejligheder sidst udlejet til Kroner.
Beboelseslejligheder med 1 Værelse		
do.	2	Værelser
do.	3	uden Pigekammer
do.	3	med Pigekammer
do.	4	uden Pigekammer
do.	4	med Pigekammer
do.	5	—
do.	6	—
do.	7	—
do.	8	—
do.	med flere end 8 Værelser.	
/	Butikker	
	Lagerlokaler	
	Kontorlokaler	
	Værkstedlokaler	

Se Bagsiden!

Beboerne

Anmeldelse til Byraadet

om

Beboerne, samt om Selskaber, Foreninger og Institutioner,

der benytter Lokaler

i den ovennævnte Ejendom.

I Henhold til Lov af 15. Maj 1875 § 21, jfr § 22 paalægges det under Mulkt af 2 til 50 Kr. vedkommende Gaard- eller Husejer eller den, der repræsenterer ham i Stedet, under sin Haand at udfylde nærværende Skema.

A. Beboelsesskemaet. Alle i Ejendommen boende Personer opføres med deres fulde Navn og øvrige i Skemaet forlangte Oplysninger uanset om de midlertidig er fraværende.

B. Tillægsskema I. (Se Bagsiden). Paa dette opføres enhver **udenbys eller i Udlandet boende Person**, der driver selvstændig Erhvervsvirksomhed fra Lokaler i Ejendommen, eller som ejer eller besidder Ejendommen eller har Andel i Indtagterne eller oppebærer anden Afgift af denne. Endvidere opføres **alle Selskaber, Foreninger og Institutioner**, uden Hensyn til hvor de er hjemmehørende, for saa vidt de benytter Lokaler i Ejendommen til Kontor, Udsalg, Værksted eller anden Erhvervsvirksomhed, ejer eller besidder Ejendommen eller oppebærer Afgift af denne.

B. Tillægsskema II. (Se Bagsiden). I Ejendomme med Lejligheder eller Lokaler, hvor der drives Forretning, Haandværk eller anden selvstændig Næringsdrift, maa Ejeren lade Firmaets Indehaver udfylde dette Skema.

For saa vidt der ikke er tilstrækkelig Plads paa det tilsendte Skema, ville flere paa Forlangende blive udleverede mellem Kl. 10 og 2 paa Skattekontoret, Raadhusstræde 1, 1ste Sal.

Skemaet vil blive afhentet 8 Dage efter, at det er blevet tilstillet Vedkommende.

Aarhus Byraad, i Oktober 1911.

den selvstændig

Privat Bopæl

Alle 139 st

Optælling
(foretages ved Byraadets Foranstaltning).
Mandkøn 18
Kvindkøn 16
Ialt 34 Personer.

Ejernes Navn

Barbomede Holmberg

Ejernes Bopæl

Bropala

Ejernes eller Viceværtens Underskrift.

Beboelseskema.

Forhus, Sidehus, Baghus (Kølder, Stue, 1. Sal o. s. v.)	Samtlige Beboere af begge Kon. Fulde Navn. Ved Børn uden Navn sættes »Dreng« eller »Pige«. (Mellem hver Familie maas der helst være en Linies Mellemrum).	Fødselsaar og dag.	Fødeby. Hvis udenfor Danmark, om Vedkommende har Indfødsret.	Stilling i Husstanden. (Husfader, Husmoder, Barn, Slægtning, Tyende, Løgerende).	Rang, Stand og Næringsvej. Stillingen betegnes saaledes, at det kan ses, om Vedkommende er Principal eller Medhjælper, f. Eks. Snedkermester, Snedkersvend, Lærling o. s. v.	Arbejdsgiverens Navn og Bopæl (forsaauidt De ikke driver selvstændig Virksomhed).	Hvis flyttet i det sidste Aar da tidligere Bopæl her i Byen (d. 1. Novbr. 1910). Gade og Hus-Nr.	Hvis tilflyttet Byen i det sidste Aar, da hvorfra og hvornaar.	Den helaarlige Husleje af Beboelseslejligheden, eller, hvis Husleje ikke betales, da Lejeværdien		Plejebørn. Ved Plejebørn sættes »ja« i denne Rubrik.	Hvis enderens de på denne Liste opførte skolefærdige Børn mellem 6½ og 14½ Aar? Gaa de i en offentlig Skole, som denne Navn angiver. Gaa de i Privatskole, som Bestyrerens Navn angiver.	Vedrørende Værnepligten. For enhver Mand mellem 20 og 38 Aar (end enten kan er anført som Beboer, Tjenestemand eller Løgerende) opføres (eller Indtægtsbetalt, Særligt, Forstærkningspost eller Afregningspost)				Særlig Angivelse. 1) Dovstamme. 2) Blinde. 3) Idioter.
									Kroner	Antal Værelser			Kreds	Lag	Bogstav	Nr.	
I Sal	Kaels Peter Nielsen	24/3 1876	Salum	Husfader	Togbetjent		Fr. Nr. 94		500	207							
"	Anne Kathrine Nielsen	31/9 1873	Salum	Husmoder													
"	Ejnar Spøndergaard Nielsen	24/12 1877	Salisbury	Søn													
"	Inger Mariane Nielsen	9/5 1901	København	Datter													
"	Harald Christian Lønborg Nielsen	23/2 1904	København	Søn													
"	Else Kirstine Nielsen	14/11 1905	København	Datter													
III Sal	Pine Nielsine Lauritzen	7/1 1871	Lund	Husmoder	Stenbetjent				310	30							
"	Justine Andersen	1874	Nyby	Husmoder													
"	Olav Hans N. Lauritzen	23/2 1907	Nyby	Datter													
"	Johanne N. Lauritzen	19/5 1901	Nyby	Datter													
"	Louise Britta Kristine N. Lauritzen	7/12 1903	Nyby	Datter													
"	Poul Nielsine Lauritzen	5/3 1904	Nyby	Søn													
"	Kristine Marie N. Lauritzen	19/5 1905	Nyby	Datter													
"	Lone N. Lauritzen	8/4 1907	Nyby	Søn													
"	Kristian N. Lauritzen	19/7 1909	Nyby	Søn													
"	Harald Lauritzen	18/1 1911	Nyby	Søn													
IV Sal	Niels Peter Dam	27/6 1866	Nyby	Husfader	Maskinarbejder				200	30							
"	Anna Lena Dam født Lønborg	9/4 1900	Nyby	Husmoder													
"	Karl Marinus Dam	27/6 1893	Nyby	Søn	Stenarbejder												
"	Frederikke Olive Dam	18/4 1895	Nyby	Datter													
"	Berthe Kjerstine Dam	23/4 1897	Nyby	Datter													
"	Kaels Peter Dam	17/6 1899	Nyby	Søn													
"	Karna Anna Kjerstine Dam	27/6 1903	Nyby	Datter													
V Sal	Andreas Herman Koppe	17/11 1879	Nyby	Husfader	Stenarbejder				210	2							
"	Johanne Larsen Koppe	17/6 1876	Nyby	Husmoder													
"	Charly Andreas	23/12 1900	Nyby	Søn													
"	Soze Johannes	8/5 1902	Nyby	"													
"	Emor Herman Falk	28/9 1910	Nyby	"													
VI Sal	Justine Lauritzen	24/6 1876	Nyby	Husmoder	Arbejdsmand				325	3							
"	Anne Johanne Lauritzen	23/6 1875	Nyby	Husmoder													
"	Kjerstine Lauritzen	19/5 1905	Nyby	Datter													
"	Thage Svend Lauritzen	24/6 1908	Nyby	Søn													
"	Justine Marie Lauritzen	8/11 1909	Nyby	Datter													

Denne Rubrik udfyldes af Ejeren eller Viceværtten.

Ved 1 Værelses Lejligheder forstås 1 Værelse med Køkken. Kontorlokaler, som benyttes af et Firma opføres kun som 1 Kontorlokale, selv om der er flere Værelser. Ligesaa med Værksted- og Lagerlokaler.

I Ejendommen findes:

Antal ialt.	Deraf ledige. Antal.	De ledige Lejligheder skal udlejes til Kroner.
		Beboelseslejligheder med 1 Værelse
2		do. " 2 Værelser
3		do. " 3 — uden Pigekammer
		do. " 3 — med Pigekammer
		do. " 4 — uden Pigekammer
		do. " 4 — med Pigekammer
		do. " 5 —
		do. " 6 —
		do. " 7 —
		do. " 8 —
		do. med flere end 8 Værelser.
1		Butikker
		Lagerlokaler
		Kontorlokaler
		Værkstedlokaler

6 25 C 12

4. 239 C. 533.

4 221 S 13

S. 176

Anmærkning.

Anmeldelse til Byraadet

om

Beboerne, samt om Selskaber, Foreninger og Institutioner,
der benytter Lokaler
i den ovennævnte Ejendom.

I Henhold til Lov af 15. Maj 1875 § 21, jfr § 22 paalægges det under Mulkt af 2 til 50 Kr. vedkommende Gaard- eller Husejer eller den, der repræsenterer ham i Stedet, under sin Haand at udfylde nærværende Skema.

A. Beboelsesskemaet. Alle i Ejendommen boende Personer opføres med deres fulde Navn og øvrige i Skemaet forlangte Oplysninger uanset om de midlertidig er fraværende.

B. Tillægsskema I. (Se Bagsiden). Paa dette opføres enhver **udenbys eller i Udlandet boende Person**, der driver selvstændig Erhvervsvirksomhed fra Lokaler i Ejendommen, eller som ejer eller besidder Ejendommen eller har Andel i Indtægterne eller oppebærer anden Afgift af denne. Endvidere opføres **alle Selskaber, Foreninger og Institutioner**, uden Hensyn til hvor de er hjemmehørende, for saa vidt de benytter Lokaler i Ejendommen til Kontor, Udsalg, Værksted eller anden Erhvervsvirksomhed, ejer eller besidder Ejendommen eller oppebærer Afgift af denne.

B. Tillægsskema II. (Se Bagsiden). I Ejendomme med Lejligheder eller Lokaler, hvor der drives Forretning, Haandværk eller anden selvstændig Næringsdrift, maa Ejeren lade Firmaets Indehaver udfylde dette Skema.

For saa vidt der ikke er tilstrækkelig Plads paa det tilsendte Skema, ville flere paa Forlangende blive udleverede mellem Kl. 10 og 2 paa Skattekontoret, Raadhusstræde 1, 1ste Sal.

Skemaet vil blive afhentet 8 Dage efter, at det er blevet tilstillet Vedkommende.

Aarhus Byraad, i Oktober 1911.

den selvstændig

Privat Bopæl

Optælling
(foretages ved Byraadets Foranstaltning).
Mandkøn 16
Kvindkøn 11
Ialt... 27 Personer.

Ejers Navn

Andersen

Ejers Bopæl

Frøelse 176

Ejers eller Viceværtens Underskrift.

Andersen

Beboelseskema.

Forhus, Sidehus, Baghus (Kælder, Stue, 1. Sal o. s. v.)	Samtlige Beboere af begge Køn. Fulde Navn. Ved Børn uden Navn sættes »Dreng« eller »Pige«. (Mellem hver Familie maa der helst være en Linies Mellemrum).	Fødselsaar og dag.	Fødeby. Hvis udenfor Danmark, om Vedkommende har Indfødsret.	Stilling i Husstanden. (Husfader, Husmoder, Barn, Slægtning, Tyende, Løgende).	Rang, Stand og Næringsvej. Stillingen betegnes saaledes, at det kan ses, om Vedkommende er Principal eller Medhjælper, f. Eks. Snedkermester, Snedkervend, Lærling o. s. v.	Arbejdsgiverens Navn og Bopæl (forsaavidt De ikke driver selvstændig Virksomhed).	Hvis flyttet i det sidste Aar da tidligere Bopæl her i Byen (d. h. Novbr. 1910). Gade og Husnr.	Hvis tilflyttet Byen i det sidste Aar, da hvorfra og hvornaar.	Den helaarlige Husleje af Beboelseslejligheden, eller, hvis Husleje ikke betales, da Lejeværdien	Plejebørn. Ved Plejebørn sættes »ja« i denne Rubrik.	Hvis undervejs de på denne Liste opførte skolefraværsfræmte have mellem 0/4 og 10/4 Aar? Gaae de i en offentlig Skole, som den er i Privat-skole, som Bestyrerens Navn udføres.		Vedrørende Værnepligten. For enhver Mand mellem 20 og 28 Aar (stad enten han er udført som Behør, Tjenesttyende eller Løgende) opføres (eller Indtægtsberettiget, Særligt, Forstærkningsops eller Afregningsbog).				Særlig Angivelse. 1) Dovstumme. 2) Blinde. 3) Idioter.
											Kroder	Antal Værelser	Kreds	Lagt	Bogstav	Nr.	
3 ^{de} Sal 1k	Søren Peter Sørensen Mathiasen	11. 1877	Housted	Husfader	Lystbider	Centralværkstedet, T. 9 B	Finland 21		212	2		4	130	46	667		
3 ^{de} Sal 1 o.	Marie Christine Mathiasen	17. 1889	Narbus	Husmoder					300	3		4	280	J	667		
	Julius Jensen	16. 1871	Bindtø	Husfader	Togbetjent	Statbanen											
	Oluf Sofus Jensen	17. 1878	Bindtø	Husmoder													
	Anden Christian Jensen	29. 1898	Bindtø	Søn		Indkøber i Christensen											
	Georg Emanuel Christian Jensen	12. 1906	Horsens	Søn		Fabrikant Christian											
	Gerda Marg. Mathias Jensen	24. 1899	Horsens	Datter													
	Ellen Marie Jensen	15. 1902	Narbus	Datter													
	Julius Bindtø Jensen	16. 1905	Narbus	Søn													
1 ^{de} Sal 1 v	Oluf Vilhelm Edvard Pige	12. 1876	Narbus	Husfader	Glasmaker	Narbus Glasværk			300	3							
	Olga Kamilla Axelline Pige	18. 1899	Narbus	Husmoder													
	Edvin Hennings Pige	17. 1901	Narbus	Husmoder													
	Udøbt Barn (Dreng)	14. 1910	Narbus	Søn													
2 ^{de} Sal 1 k.	Jens Martinus Pige	14. 78	Narbus	Husfader	Husmoder				210	2		4	230	G	568		
	Gerda Georgine Pige	18. 82	Narbus	Husmoder													
	Mathilde Emilie Kristine Pige	16. 86	Narbus	Datter													
	Erik August Henrik Pige	14. 89	Narbus	Søn													
1 ^{de} Sal.	Charles Sørensen	1872	Helsingør	Husfader	Glasmaker	Narbus Glasværk			324	4							
	Augusta Sørensen	1878	Helsingør	Husmoder								4	230	F	198		
	Arthur Sørensen	1879	Fredensborg	Søn	Glasmaker												
	Harry Sørensen	1894	Flemming	Søn													
	Hugo Sørensen	1894	Flemming	Søn													
1 ^{de} Sal	Mads Andersen	1866	Flemming	Husfader	Arbejder	Narbus Jagtgaard			216	2							
	Mette Marie Andersen	1869	Bojsens	Husmoder													
	Agnes Petra Marie Andersen	1878	Narbus	Datter													
	Anne Kirstine Thorsen	1883	Narbus	Tyende													

Denne Rubrik udfyldes af Ejeren eller Viceværtten.

Ved 1 Værelses Lejligheder forstås 1 Værelse med Køkken. Kontorlokaler, som benyttes af et Firma opføres kun som 1 Kontorlokale, selv om der er flere Værelser. Ligesaa med Værksted- og Lagerlokaler.

I Ejendommen findes:

Antal ialt.	Deraf ledige. Antal.	De ledige Lejligheder skal udlejes til Krone.
Beboelseslejligheder med 1 Værelse		
3	do.	2 Værelser
3	do.	3 — uden Pigekammer
	do.	3 — med Pigekammer
	do.	4 — uden Pigekammer
	do.	4 — med Pigekammer
	do.	5 —
	do.	6 —
	do.	7 —
	do.	8 —
	do.	med flere end 8 Værelser.
2	Butikker	
	Lagerlokaler	
	Kontorlokaler	
	Værkstedlokaler	

Lobe Nr.:

Gade:

Husnummer:

*Fr. Alle
178*

Fr. Alle

178

*Fr. Alle
178*

Anmærkning.

Anmeldelse til Byraadet

om

Beboerne, samt om Selskaber, Foreninger og Institutioner,
der benytter Lokaler
i den ovennævnte Ejendom.

I Henhold til Lov af 15. Maj 1875 § 21, jfr. § 22 pålægges det under Mulkt af 2 til 50 Kr. vedkommende Gaard- eller Husejer eller den, der repræsenterer ham i Stedet, under sin Haand at udfylde nærværende Skema.

A. Beboelsesskemaet. Alle i Ejendommen boende Personer opføres med deres fulde Navn og øvrige i Skemaet forlangte Oplysninger, uanset om de midlertidig er fraværende.

B. Tillægsskema I. (Se Bagsiden). Paa dette opføres enhver udenbys eller i Udlandet boende Person, der driver selvstændig Erhvervsvirksomhed fra Lokaler i Ejendommen, eller som ejer eller besidder Ejendommen eller har Andel i Indtægterne eller opbeholder anden Afgift af denne. Endvidere opføres alle Selskaber, Foreninger og Institutioner, uden Hensyn til hvor de er hjemmehørende, for saa vidt de benytter Lokaler i Ejendommen til Kontor, Udsalg, Værksted eller anden Erhvervsvirksomhed, ejer eller besidder Ejendommen eller opbeholder Afgift af denne.

B. Tillægsskema II. (Se Bagsiden). I Ejendomme med Lejligheder eller Lokaler, hvor der drives Forretning, Haandværk eller anden selvstændig Næringsdrift, maa Ejeren lade Firmaets Indehaver udfylde dette Skema.

For saa vidt der ikke er tilstrækkelig Plads paa det tilsendte Skema, ville flere paa Forlangende blive udleverede mellem Kl. 10 og 2 paa Skattekontoret, Raadhusstræde 1, 1ste Sal.

Skemaet vil blive afhentet 8 Dage efter, at det er blevet tilstillet Vedkommende.

Aarhus Byraad, 1 Oktober 1919.

anden selvstændig

Privat Bopæl

Fr. Alle 176

Ejernes Navn

Muram Andersen

Ejernes Bopæl

178

Optælling

(foretages ved Byraadets Foranstaltning)

Mandken	24 + 26 + 6 + 13 = 69
Kvindeken	19 + 17 + 4 + 23 = 63
Ialt	43 Personer.

132

Ejernes eller Visværdens Underskrift.

Tillægschema I. Herpaa opføres alle inden- og udenlandske (herunder ogsaa Udlændige), der uden andre Afgifter af samme, eller som deraf

Navn. For Personer tillige Stand og Stilling.	Selskabets eller Foreningens Karakter (Aktieselskab eller andet Selskab med begrænset Ansvar, Kreditforening, Produktions- eller Foreningsforening)	Fødeby. Hvis udenfor Danmark, om Vedkommende Indfødsret.	Stilling i Husstanden (Hustader, Husmoder, Barn, Slægting, Tyende, Logerende).	Rang, Stand og Næringsvej. Stillingen betegnes saaledes, at det kan ses, om Vedkommende er Principal eller Medhjælper, f. Eks. Snedkermester, Snedkersvend, Lærling o. s. v.	Arbejdsgiverens Navn og Bopæl (forsaavidt De ikke driver selvstændig Virksomhed).	Hvis flyttet i det sidste Aar, da hvorfra her i Byen i det sidste Aar, da hvorfra og hvornaar. By og Dato.	Hvis flyttet i det sidste Aar, da hvorfra her i Byen i det sidste Aar, da hvorfra og hvornaar. By og Dato.	Den helaarlige Husleje af Beboelseslejligheden, eller, hvis Husleje ikke betales, da Lejeværdien Kroer Antal Værelser	Plejebørn. Ved Plejebørn sættes + ja i denne Rubrik.	Hvis underindskrevet paa denne Liste opførte skattefræmmede Børn mellem 6 1/2 og 14 1/2 Aar? Gaar de i en offentlig Skole, om deres Navn opføres. Gaar de i Privatskole, om Bestyrerens Navn opføres.	Vedørende Værnepligten. For enhver Mand mellem 20 og 28 Aar (hvad enten han er anført som Beboer, Tjenestgjænde eller Logerende) opføres (efter Indbegynderbøger, Søfartsbøger, Forsterkningspapir eller Afregningsbøger)				Særlig Angivelse. 1) Dovstamme 2) Blinde. 3) Idioter.
											Kode	Lagd	Bogstav	Nr.	
3 Sal. Anders Rasmusen		1854	Korsgaard	Korsgaard	Korsgaard			340	4						
Kirsten Rasmusen		1856	Korsgaard	Korsgaard	Korsgaard										
3 Sal. Minne Rasmusen		1893	Korsgaard	Korsgaard	Korsgaard										
Søren Rasmusen		1875	Korsgaard	Korsgaard	Korsgaard										
Johanne Marie Rasmusen		1875	Korsgaard	Korsgaard	Korsgaard										
Jens Vagn Rasmusen		1902	Korsgaard	Korsgaard	Korsgaard										
Soul Ohl Rasmusen		1904	Korsgaard	Korsgaard	Korsgaard										
Kirsten Rasmusen		1911	Korsgaard	Korsgaard	Korsgaard										
Søren Børge Rasmusen		1912	Korsgaard	Korsgaard	Korsgaard										
2 Sal. Anders Sørensen		1870	Nylinge	Fader	Sartmager	Centralværkstedet									
Anna Nilsine Sørensen		1870	Randers	Moder											
Emil Hoffmann Sørensen		1893	Sarhuse	Søn											
Edith Sørensen		1898	Sarhuse	Datter											
Molt Hoffmann Sørensen		1898	Sarhuse	Søn											
2 Sal. h.v. Søren Sørensen		1872	Skalling	Fader	Togbetjent	Stations		300	3			4	230	163	
Jakobine Sørensen		1874	Skalling	Moder											
Erna Johan Sørensen		1877	Sarhuse	Søn											
Jay Killy Sørensen		1900	Sarhuse	Søn											
Svend Tage Sørensen		1903	Sarhuse	Søn											
Kamma Agathe Sørensen		1905	Sarhuse	Datter											
Mary Sørensen		1907	Sarhuse	Datter											
Nera Sørensen		1909	Sarhuse	Datter											
Elly Sørensen		1911	Sarhuse	Datter											
1 Sal. h.v. Hans Andersen		1865	Korsgaard	Fader	Hidelmæd	Centralværkstedet	Danmarks	300	3						
Emma Louise Andersen		1868	Viborg	Moder											
Svend Andersen		1875	Sarhuse	Søn	Tjenestpige										
Holger Andersen		1878	Sarhuse	Søn											
Tinga Marie Andersen		1878	Sarhuse	Datter											
Mathias Andersen		1885	Korsgaard	Søn	Formand										
Ann Nils Andersen		1891	Korsgaard	Moder	Formand	Centralværkstedet		320	3						
Steffen Andersen			Skilling	Søn											
Edith Andersen				Datter											
Anna Andersen				Datter											
Nick Andersen			Korsgaard	Søn											
Tage Andersen			Korsgaard	Søn											
Frede Andersen			Sarhuse	Søn											
1 Sal. h.v. h. Rosmarie Peter Andersen		1868	Korsgaard	Moder	Værkstedholder			900	40						
Are Margrethe Sørensen		1870	Tjalling	Moder											
Peter Maguis Andersen		1877	Sarhuse	Søn	Tjenestpige										
Ernest Lund Andersen		1878	Sarhuse	Søn											
Lucie Møller Andersen		1879	Sarhuse	Søn											
Agnete Marie		1900		Datter											
Doquor Thalita		1907													

Fr. Alle 178
7/16/1915

Denne Rubrik udfyldes af Ejeren eller Viceværten.

Ved 1 Værelse Lejligheder forstås 1 Værelse med Køkken. Kontorlokaler, som benyttes af et Firma opføres kun som 1 Kontorlokale, selv om der er flere Værelser. Ligesaa med Værksted- og Lagerlokaler.

I Ejendommen findes:

Antal ialt.	Deraf ledige. Antal.	De ledige Lejligheder sidst udfyldt til Kroer.
Beboelseslejligheder med 1 Værelse		
do.	2	Værelser
do.	3	uden Pigekammer
do.	3	med Pigekammer
do.	4	uden Pigekammer
do.	4	med Pigekammer
do.	5	
do.	6	
do.	7	
do.	8	
do. med flere end 8 Værelser		
Butikker		
Lagerlokaler		
Kontorlokaler		
Værkstedlokaler		

Resten af Familien paa en anden side

(Sørensen)
(Møller)
(Thalita)

Frederiksberg Amt

Se Bagsiden!

Løbe-Nr.:

Gade:

Husnummer:

Fr. Alle

178

Fr. Alle af Byens Taxer 24

Fr. Alle 178

Anmærkning

Anmeldelse til Byraadet

om

Beboerne, samt om Selskaber, Foreninger og Institutioner,
der benytter Lokaler
i den ovennævnte Ejendom.

I Henhold til Lov af 15. Maj 1875 § 21, jfr. § 22 paalægges det under Mulkt af 2 til 50 Kr. vedkommende Gaard- eller Husejer eller den, der repræsenterer ham i Stedet, under sin Haand at udfylde nærværende Skema.

- A. **Beboelsesskemaet.** Alle i Ejendommen boende Personer opføres med deres fulde Navn og øvrige i Skemaet forlangte Oplysninger, uanset om de midlertidig er fraværende.
- B. **Tillægsskema I.** (Se Bagsiden). Paa dette opføres enhver **udenbys eller i Udlandet boende Person**, der driver selvstændig Erhvervsvirksomhed fra Lokaler i Ejendommen, eller som ejer eller besidder Ejendommen eller har Andel i Indtægterne eller oppebærer anden Afgift af denne. Endvidere opføres **alle Selskaber, Foreninger og Institutioner**, uden Hensyn til hvor de er hjemmehørende, for saa vidt de benytter Lokaler i Ejendommen til Kontor, Udsalg, Værksted eller anden Erhvervsvirksomhed, ejer eller besidder Ejendommen eller oppebærer Afgift af denne.
- B. **Tillægsskema II.** (Se Bagsiden). I **Ejendomme med Lejligheder eller Lokaler, hvor der drives Forretning, Haandværk eller anden selvstændig Næringsdrift**, maa Ejeren lade Firmaets Indehaver udfylde dette Skema.

For saa vidt der ikke er tilstrækkelig Plads paa det tilsendte Skema, ville flere paa Forlangende blive udleverede mellem Kl. 10 og 2 paa Skattekontoret, Raadhusstræde 1, 1ste Sal.

Skemaet vil blive afhentet 8 Dage efter, at det er blevet tilstillet Vedkommende.

Aarhus Byraad, 1 Oktober 1914

Ejers Navn

Murum Andersen

Ejers Bopæl

Stubbefjærskov

Optælling

(foretages ved Byrådets Foranstaltning)

Mandkøn	26	✓
Kvindkøn	17	✓
Ialt	43	Personer. ✓

Ejers eller Viceejers Underskrift.

Tillægsskema I.

Herpaa opføres alle inden- og udenfor (herunder ogsaa Udlændige), der uden andre Afgifter af samme, eller som der

Navn.	Selskabets eller Foreningens Karakter (Aktieselskab eller andet Selskab med bemyndiget Ansvar, Kreditforening, etc.)	Fødeby.	Stilling i Husstanden (Husfader, Husmoder, Barn, Slægtning, Tyende, Løgerende).	Rang, Stand og Næringsvej. (Stillingen betegnes saaledes, at det kan ses, om Vedkommende er Principal eller Modhjælper, f. Eks. Snedkermester, Sneker-svend, Lærling o. s. v.)	Arbejdsgiverens Navn og Bopæl (fornavnvidt De ikke driver selvstændig Virksomhed)	Hvis den i det sidste af de sidste Novbr. er tilflyttet her i Byen, da hvornaar Gade og By og Dato.	Den helaarlige Husleje af Beboelseslejligheden, eller, hvis Husleje ikke betales, da Lejeværdien	Plejebørn. Ved Plejebørn sættes »Ja« i denne Rubrik.	Hvor undervisning de paa denne Liste opførte skolefraværende Børn mellem 6 1/2 og 14 1/2 Aar? Gaa de i en offentlig Skole, som dennes NAVN opføres. Gaa de i Privatskole, saa Bestyrerens Navn opføres.	Vedørende Værnepligten. For enhver Mand mellem 20 og 28 Aar (hvad enten han er anført som Beboer, Tjenesteyende eller Løgerende) opføres (efter Indtægtsloven, Særlingsloven, Forstarlingsloven eller Afgiftsloven)				Særlig Angivelse. 1) Dovstumme. 2) Blinde. 3) Idioter.
										Kreds	Løst	Registret	Nr.	
3 ^{de} Sal Nils Nielsen		1873	Ej. Høi. Husfader	Indførelse	De danske Statsbaner					4	130	B.	667	
Anne Marie Nielsen		1876	Husmoder											
Ole Kristian Trachert Nielsen		1872	Barn											
Nils Martin Trachert Nielsen		1873	Barn											
Arne Henry Trachert Nielsen		1905	Barn											
3 ^{de} Sal Th. Johannes Hansen		1878	Ejby. Husfader	Indførelse	D. S. B.					4	230	U	734	
Emilie Albertine Hansen		1879	Husmoder											
Johan Friedrich And Hansen		1896	Barn	Musikler										
Agge Hermann And Hansen		1903	Barn											
Kamfrid And Hansen		1907	Barn											
2 ^{de} Sal Th. Nils Andersen		1843	Ejstads. Husfader	Musikler										
Kristiane Andersen		1847	Husmoder											
Jens Christian Andersen		1847	Søn	Boghandler medhjælper										
2 ^{de} Sal Th. Carl Christian Poulsen		1882	Husfader	Maskinarbejder										
Cathrine Poulsen		1886	Husmoder											
Tatiana Vilborg Poulsen		1890	Barn											
Thidort Poulsen		1892	Barn	Maskinlærling										
Einad Poulsen		1894	Barn	Skuespiller										
Elise Margrete Poulsen		1896	Barn											
Carl Poulsen		1900	Barn											
Maria Cathrine Poulsen		1902	Barn											
Ernst Vigtor Poulsen		1905	Barn											
4. h. Nils Peter Christensen		1856	Ejstads. Husfader	Slagter										
Lucine Mathie Marie Christensen		1865	Husmoder											
Charles Offera Christensen		1891	Søn	M. Musikker.										
Kristine Marie Offera Christensen		1894	"	Musiklærling.										
Carl Carl Eduard Offera Christensen		1895	"	Musiklærling.										
Dagmar Offera Christensen		1899	Datter.											
Arvid August Offera Christensen		1901	Søn.											
Maria Karoline Redolffine Offera Christensen		1903	Datter.											
1 ^{de} Sal Dorte Marie Rasmussen		1865	Eskens. Husmoder	Pongspillet										
Anna Hilda Rasmussen		1870	Husmoder											
Adolf Rasmussen		1879	Barn											
Ragnhild Rasmussen		1879	Barn											
Hans Nils Vilhelm Rasmussen		1894	Barn											
St. A. v. Loren, Lebr. Christian Christensen		1875	Viborg. Husfader	Snedkermester										
Dorthea Marie Christensen		1875	Husmoder											
Emma Marie Jakobine Christensen		1875	Datter											
Christen August Haagen Christensen		1879	Søn											
Wagner Haagen Christensen		1895	Søn											
Pige		1895	Datter.											

Fr. Alle 178 af Tryk. Tare 25

Denne Rubrik udfyldes af Ejeren eller Viceværtten.

Ved 1 Værelses Lejlighed forstås 1 Værelse med Køkken. Kontorlokaler, som benyttes af et Firma opføres kun som 1 Kontorlokale, selv om der er flere Værelser. Ligesaa med Værksteds- og Lagerlokaler.

I Ejendommen findes:

Antal ialt.	Deraf lodige. Antal.	De lodige Lejligheder indeholdende til Kjøber.
Beboelseslejligheder med 1 Værelse		
do.	2 Værelser	
do.	3 " uden Pigekammer	
do.	3 " med Pigekammer	
do.	4 " uden Pigekammer	
do.	4 " med Pigekammer	
do.	5 "	
do.	6 "	
do.	7 "	
do.	8 "	
do.	med flere end 8 Værelser	
Butikker		
Lagerlokaler		
Kontorlokaler		
Værkstedslokaler		

Frederiksbjergskolen ved Ingorsløvs Avenue
Bogskolen
Ingorsløvs Avenue

Se Bagsiden!

St. Bagerie

udenbys boende Personer
af Ejendommen eller oppebærer

Lobe-Nr.:

Gade:

Husnummer:

Fr. Alle
178

Fr. Alle

178

af Byråds. Tare
24

Anmærkning

Mum. Ravnkilde

Anmeldelse til Byraadet

om

Beboerne, samt om Selskaber, Foreninger og Institutioner,

der benytter Lokaler

i den ovennævnte Ejendom.

I Henhold til Lov af 15. Maj 1875 § 21, jfr § 22 paalægges det under Mulkt af 2 til 50 Kr. vedkommende Gaard- eller Husejer eller den, der repræsenterer ham i Stedet, under sin Haand at udfylde nærværende Skema.

A. Beboelsesskemaet. Alle i Ejendommen boende Personer opføres med deres fulde Navn og øvrige i Skemaet forlangte Oplysninger uanset om de midlertidig er fraværende.

B. Tillægsskema I. (Se Bagsiden). Paa dette opføres enhver **udenbys eller i Udlandet boende Person**, der driver selvstændig Erhvervsvirksomhed fra Lokaler i Ejendommen, eller som ejer eller besidder Ejendommen eller har Andel i Indtægterne eller oppebærer anden Afgift af denne. Endvidere opføres **alle Selskaber, Foreninger og Institutioner**, uden Hensyn til hvor de er hjemmehørende, for saa vidt de benytter Lokaler i Ejendommen til Kontor, Udsalg, Værksted eller anden Erhvervsvirksomhed, ejer eller besidder Ejendommen eller oppebærer Afgift af denne.

B. Tillægsskema II. (Se Bagsiden). **I Ejendomme med Lejligheder eller Lokaler, hvor der drives Forretning, Haandværk eller anden selvstændig Næringsdrift**, maa Ejeren lade Firmaets Indehaver udfylde dette Skema.

For saa vidt der ikke er tilstrækkelig Plads paa det tilsendte Skema, ville flere paa Forlangende blive udleverede mellem Kl. 10 og 2 paa Skattekontoret, Raadhusstræde 1, 1ste Sal.

Skemaet vil blive afhentet 8 Dage efter, at det er blevet tilstillet Vedkommende.

Aarhus Byraad, i Oktober 1911.

Ejernes Navn _____

Ejernes Bopæl _____

Optælling

(foretages ved Byraadets Foranstaltning)

Mandkøn	6	
Kvindkøn	4	
Ialt	10	Personer.

Ejernes eller Viceværtens Underskrift.

Tillægsskema I.

Herpå opføres alle inden- og udenlandske (herunder ogsaa Udlændige), der uden andre Afgifter af samme, eller som der

Navn.	Fødeby.	Stilling i Husstanden.	Rang, Stand og Næringsvej.	Arbejdsgiverens Navn og Bopæl	Hvis flyttet i det sidste år, da tilflytteren i Byen er, da hvornår.	Den helaarlige Husleje af Beboelseslejligheden, eller, hvis Husleje ikke betales, da Lejeværdien	Plejeborn. Ved Plejeborn sættes »ja« i denne Rubrik.	Hvis undervisnings- eller anden Løn opføres, angives den i Kroner og Øre.	Vedørende Værnepligten.				Særlig Angivelse.	
									Kreds	Lag	Bogstav	Nr.		
Adolf Rode Andersen	2/2 1903	Barne	Barn											
Carl Christian Andersen	24 05	do	-											
Viktor Emil Andersen	6/11 06	do	-											
Marie Hagedal Andersen	20 08	Hankehjælper	-											
Emma Margrethe	12 09	Barne	-											
Drenge	29 11	do	-											
Kirstine Schaldemose	18 87	Tornild	Tjenestepige											
Marie Rasmussen	28 78	Borrip	do											
Drenge Minck	28 89	Borrip	do											
Johs. Rasmussen	8 86	Borrip	do											
Hermann Hermannsen	8 77	Borrip	do											
Kirstine Margrethe Nørgaard	16 77	Borrip	do											

Fr. Alle 178
 af Fr. Taro 25

Denne Rubrik udfyldes af Ejeren eller Viceværtten.

Ved 1 Værelses Lejligheder forstås 1 Værelse med Køkken. Kontorlokaler, som benyttes af et Firma opføres kun som 1 Kontorlokale, selv om der er flere Værelser. Ligessa med Værksted- og Lagerlokaler.

I Ejendommen findes:

Antal ialt.	Deraf ledige, Antal.	De ledige Lejligheder skal udfyldes til Kroner.
Beboelseslejligheder med 1 Værelse		
do.	2 Værelser	
do.	3 — uden Pigekammer	
do.	3 — med Pigekammer	
do.	4 — uden Pigekammer	
do.	4 — med Pigekammer	
do.	5 —	
do.	6 —	
do.	7 —	
do.	8 —	
do.	med flere end 8 Værelser.	
Butikker		
Lagerlokaler		
Kontorlokaler		
Værkstedlokaler		

Se Bagsiden!

Løbe-Nr.:

Gade:

Husnummer:

A

Fr. Alle

178

af Byråds. Tare
24

Anmærkning.

Anmeldelse til Byraadet

om

Beboerne, samt om Selskaber, Foreninger og Institutioner,
der benytter Lokaler
i den ovennævnte Ejendom.

I Henhold til Lov af 15. Maj 1875 § 21, jfr § 22 paalægges det under Mulkt af 2 til 50 Kr. vedkommende Gaard- eller Husejer eller den, der repræsenterer ham i Stedet, under sin Haand at udfylde nærværende Skema.

A. Beboelsesskemaet. Alle i Ejendommen boende Personer opføres med deres fulde Navn og øvrige i Skemaet forlangte Oplysninger uanset om de midlertidig er fraværende.

B. Tillægsskema I. (Se Bagsiden). Paa dette opføres enhver udenbys eller i Udlandet boende Person, der driver selvstændig Erhvervsvirksomhed fra Lokaler i Ejendommen, eller som ejer eller besidder Ejendommen eller har Andel i Indtægterne eller oppebærer anden Afgift af denne. Endvidere opføres alle Selskaber, Foreninger og Institutioner, uden Hensyn til hvor de er hjemmehørende, for saa vidt de benytter Lokaler i Ejendommen til Kontor, Udsalg, Værksted eller anden Erhvervsvirksomhed, ejer eller besidder Ejendommen eller oppebærer Afgift af denne.

B. Tillægsskema II. (Se Bagsiden). I Ejendomme med Lejligheder eller Lokaler, hvor der drives Forretning, Haandværk eller anden selvstændig Næringsdrift, maa Ejeren lade Firmaets Indehaver udfylde dette Skema.

For saa vidt der ikke er tilstrækkelig Plads paa det tilsendte Skema, ville flere paa Forlangende blive udleverede mellem Kl. 10 og 2 paa Skattekontoret, Raadhusstræde 1, 1ste Sal.

Skemaet vil blive afhentet 8 Dage efter, at det er blevet tilstillet Vedkommende.

Aarhus Byraad, i Oktober 1911.

Ejernes Navn

M. Sørensen

Ejernes Bopæl

L. S. Sørensen

Optælling

(foretages ved Byraadets Foranstaltning).

Mandken	13	✓
Kvindeken	23	✓
Ialt	36	Personer.

Ejernes eller Viseværtens Underskrift.

Anmærkning.

Anmeldelse til Byraadet

om

Beboerne, samt om Selskaber, Foreninger og Institutioner,
der benytter Lokaler
i den ovennævnte Ejendom.

I Henhold til Lov af 15. Maj 1875 § 21, jfr § 22 pålægges det under Mulkt af 2 til 50 Kr. vedkommende Gaard- eller Husejer eller den, der repræsenterer ham i Stedet, under sin Haand at udfylde nærværende Skema.

A. **Beboelsesskemaet.** Alle i Ejendommen boende Personer opføres med deres fulde Navn og øvrige i Skemaet forlangte Oplysninger uanset om de midlertidig er fraværende.

B. **Tillægsskema I.** (Se Bagsiden). Paa dette opføres enhver **udenbys eller i Udlandet boende Person**, der driver selvstændig Erhvervsvirksomhed fra Lokaler i Ejendommen, eller som ejer eller besidder Ejendommen eller har Andel i Indtægterne eller oppebærer anden Afgift af denne. Endvidere opføres **alle Selskaber, Foreninger og Institutioner**, uden Hensyn til hvor de er hjemmehørende, for saa vidt de benytter Lokaler i Ejendommen til Kontor, Udsalg, Værksted eller anden Erhvervsvirksomhed, ejer eller besidder Ejendommen eller oppebærer Afgift af denne.

B. **Tillægsskema II.** (Se Bagsiden). I **Ejendomme med Lejligheder eller Lokaler, hvor der drives Forretning, Haandværk eller anden selvstændig Næringsdrift**, maa Ejeren lade Firmaets Indehaver udfylde dette Skema.

For saa vidt der ikke er tilstrækkelig Plads paa det tilsendte Skema, ville flere paa Forlangende blive udleverede mellem Kl. 10 og 2 paa Skattekontoret, Raadhusstræde 1, 1ste Sal.

Skemaet vil blive afhentet 8 Dage efter, at det er blevet tilstillet Vedkommende.

Aarhus Byraad, i Oktober 1911.

er anden selvstændig

Privat Bopæl

Optælling
(foretages ved Byraadets Foranstaltning)

Mandken	9
Kvindeken	8
Ialt	17

Personer.

Ejers Navn

J. M. Jørgensen

Ejers Bopæl

Fredrikshallen 39.

Ejers eller Vindstans Underskrift.

Jørgensen

Lobe-Nr.:

Gade:

Husnummer:

Fr. Alle

43/
45

Anmærkning.

Hybride Hølle

Anmeldelse til Byraadet

om

Beboerne, samt om Selskaber, Foreninger og Institutioner,
der benytter Lokaler
i den ovennævnte Ejendom.

I Henhold til Lov af 15. Maj 1875 § 21, jfr § 22 pålægges det under Mulkt af 2 til 50 Kr. vedkommende Gaard- eller Husejer eller den, der repræsenterer ham i Stedet, under sin Haand at udfylde nærværende Skema.

A. Beboelsesskemaet. Alle i Ejendommen boende Personer opføres med deres fulde Navn og øvrige i Skemaet forlangte Oplysninger uanset om de midlertidig er fraværende.

B. Tillægsskema I. (Se Bagsiden). Paa dette opføres enhver **udenbys eller i Udlandet boende Person**, der driver selvstændig Erhvervsvirksomhed fra Lokaler i Ejendommen, eller som ejer eller besidder Ejendommen eller har Andel i Indtægterne eller opbejler anden Afgift af denne. Endvidere opføres **alle Selskaber, Foreninger og Institutioner**, uden Hensyn til hvor de er hjemmehørende, for saa vidt de benytter Lokaler i Ejendommen til Kontor, Udsalg, Værksted eller anden Erhvervsvirksomhed, ejer eller besidder Ejendommen eller opbejler Afgift af denne.

B. Tillægsskema II. (Se Bagsiden). I Ejendomme med Lejligheder eller Lokaler, hvor der drives Forretning, Haandværk eller anden selvstændig Næringsdrift, maa Ejeren lade Firmaets Indehaver udfylde dette Skema.

For saa vidt der ikke er tilstrækkelig Plads paa det tilsendte Skema, ville flere paa Forlangende blive udleverede mellem Kl. 10 og 2 paa Skattekontoret, Raadhusstræde 1, 1ste Sal.

Skemaet vil blive afhentet 8 Dage efter, at det er blevet tilstillet Vedkommende.

Aarhus Byraad, i Oktober 1911.

er anden selvstændig

Privat Bopæl

Ejernes Navn

Alfred Knudsen

Ejernes Bopæl

Vej

Optælling

(foretages ved Byraadets Foranstaltning)

Mandkøn 11
Kvindkøn 12
Ialt 23 Personer.

Ejernes eller Viseværtens Underskrift.

Beboelseskema.

Forhus, Sidehus, Baghus (Kælder, Stue, 1. Sal o. s. v.)	Samtlige Beboere af begge Køn. Fulde Navn. Ved Børn uden Navn sættes »Dreng« eller »Pige«. (Mellem hver Familie maa der helst være en Linies Mellemrum).	Fødselsaar og dag.	Fødeby. Hvis udenfor Danmark, om Vedkommende har Indfødsret.	Stilling i Husstanden. (Husfader, Husmoder, Barn, Slægtning, Tyende, Løgerende).	Rang, Stand og Næringsvej. Stillingen betegnes saaledes, at det kan ses, om Vedkommende er Principal eller Medhjælper, f. Eks. Sneedkermester, Sneedkervend, Lærling o. s. v.	Arbejdsgiverens Navn og Bopæl (fornavn) De ikke driver selvstændig Virksomhed).	Hvis By i det sidste her i Byen, og Novbr. Dato.	Hvis tilflyttet i det sidste, da hvornaar.	Den betydelige Husleje af Beboelseslejligheden, eller, hvis Husleje ikke betales, da Lejeværdien	Plejebørn. Ved Plejebørn sættes »ja« i denne Rubrik.	Hvis undervejs de på denne Liste opførte skolebørn har mellem 6 1/2 og 14 1/2 Aar? Gaa de i en offentlig Skole, som dennes NAVN angives. Gaa de i Privatskole, hvis Bestyrerens NAVN angives.	Vedrørende Værnepligten.				Særlig Angivelse. 1) Døvtamme. 2) Blinde. 3) Idioter.	
												Kreds	Lag	Regter	Nr.		
Forhus 1 Sal	Niels Peter Jensen	1877	Hjørring	Husfader	Handelsmand												
	Therese Jensen	1877	Hjørring	Husmoder													
	Kristian Jensen	1878	Hjørring	Tyende													
	Carl Julius Brundtun	1878	Ribe	Lærling													
	Kristian Nielsen	1894	Genaa	Lærling													
Forhus 2 Sal	Jens Chr. Jensen	1860	Hjørring	Husfader	Ejendomsmand												
	Mora Jensen	1860	Hjørring	Husmoder													
	Ester Jensen	1879	Hjørring	Datter													
	Victor Jensen	1891	Hjørring	Søn													
	Maria Kerstine Jensen	1893	Hjørring	Datter													
Forhus 4 Sal	Christen Rasmussen	1861	Viby	Husfader	Skomager												
	Jens Marie Rasmussen	1870	Hjørring	Husmoder													
	Einer Rasmussen	1897	Starkus	Søn													
	Hans Tage Rasmussen	1900	Starkus	Søn													
Forhus 1 Sal	Hans Andreas Helweg	1872	Hjørring	Husfader	Skomager												
	Nanna Helweg	1865	Hjørring	Husmoder													
2 Sal	Niels Christian Nielsen	1877	Hjørring	Husfader	Handelsmand												
	Rosmine Hagmann Nielsen	1878	Hjørring	Husmoder													
	Margrethe Sofie Nielsen	1878	Hjørring	Datter													
	Hilma Birgitte Marie Nielsen	1880	Hjørring	Datter													
	Emma Nielsen	1882	Hjørring	Datter													
2 Sal	Jens Christian Jensen	1877	Hjørring	Husfader	Handelsmand												
	Valburg Jensen	1878	Hjørring	Husmoder													

Denne Rubrik udfyldes af Ejeren eller Viceværten.

Ved 1 Værelses Lejligheder forstås 1 Værelse med Køkken.
Kontorlokaler, som benyttes af et Firma opføres kun som 1 Kontorlokale, selv om der er flere Værelser. Ligesaa med Værksted- og Lagerlokaler.

I Ejendommen findes:

Antal ialt	Deraf ledige Antal	De ledige Lejligheder er delvis udfyldt af Kæmper
Beboelseslejligheder med 1 Værelse		
do. + 2 Værelser		
do. + 3 — uden Pigekammer		
do. + 3 — med Pigekammer		
do. + 4 — uden Pigekammer		
do. + 4 — med Pigekammer		
do. + 5 —		
do. + 6 —		
do. + 7 —		
do. + 8 —		
do. med flere end 8 Værelser		
Butikker		
Lagerlokaler		
Kontorlokaler		
Værkstedlokaler		

Se Bagsiden!

Anmærkning.

MitTobhus

Anmeldelse til Byraadet

om

Beboerne, samt om Selskaber, Foreninger og Institutioner,
der benytter Lokaler
i den ovennævnte Ejendom.

I Henhold til Lov af 15. Maj 1875 § 21, jfr § 22 pålægges det under Mulkt af 2 til 50 Kr. vedkommende Gaard- eller Husejer eller den, der repræsenterer ham i Stedet, under sin Haand at udfylde nærværende Skema.

A. **Beboelsesskemaet.** Alle i Ejendommen boende Personer opføres med deres fulde Navn og øvrige i Skemaet forlangte Oplysninger uanset om de midlertidig er fraværende.

B. **Tillægsskema I.** (Se Bagsiden). Paa dette opføres enhver udenbys eller i Udlandet boende Person, der driver selvstændig Erhvervsvirksomhed fra Lokaler i Ejendommen, eller som ejer eller besidder Ejendommen eller har Andel i Indtægterne eller opbeholder anden Afgift af denne. Endvidere opføres alle Selskaber, Foreninger og Institutioner, uden Hensyn til hvor de er hjemmehørende, for saa vidt de benytter Lokaler i Ejendommen til Kontor, Udsalg, Værksted eller anden Erhvervsvirksomhed, ejer eller besidder Ejendommen eller opbeholder Afgift af denne.

B. **Tillægsskema II.** (Se Bagsiden). I Ejendomme med Lejligheder eller Lokaler, hvor der drives Forretning, Haandværk eller anden selvstændig Næringsdrift, maa Ejeren lade Firmaets Indehaver udfylde dette Skema.

For saa vidt der ikke er tilstrækkelig Plads paa det tilsendte Skema, ville flere paa Forlangende blive udleverede mellem Kl. 10 og 2 paa Skattekontoret, Raadhusstræde 1, 1ste Sal.

Skemaet vil blive afhentet 8 Dage efter, at det er blevet tilstillet Vedkommende.

Aarhus Byraad, i Oktober 1911.

er anden selvstændig

Privat Bopæl

Ejernes Navn

Carl Jensen

Ejernes Bopæl

Fredriksalle 47

Optælling

(foretages ved Byraadets Foranstaltning).

Mandken 9
Kvindeken 6
Ialt 15 Personer.

Ejernes eller Viseværtens Underskrift.

Anmærkning.

Høvelpræstation

Anmeldelse til Byraadet

om

Beboerne, samt om Selskaber, Foreninger og Institutioner,
der benytter Lokaler
i den ovennævnte Ejendom.

I Henhold til Lov af 15. Maj 1875 § 21, jfr § 22 paalægges det under Mulkt af 2 til 50 Kr. vedkommende Gaard- eller Husejer eller den, der repræsenterer ham i Stedet, under sin Haand at udfylde nærværende Skema.

A. Beboelsesskemaet. Alle i Ejendommen boende Personer opføres med deres fulde Navn og øvrige i Skemaet forlangte Oplysninger uanset om de midlertidig er fraværende.

B. Tillægsskema I. (Se Bagsiden). Paa dette opføres enhver udenbys eller i Udlandet boende Person, der driver selvstændig Erhvervsvirksomhed fra Lokaler i Ejendommen, eller som ejer eller besidder Ejendommen eller har Andel i Indtægterne eller opbeholder anden Afgift af denne. Endvidere opføres alle Selskaber, Foreninger og Institutioner, uden Hensyn til hvor de er hjemmehørende, for saa vidt de benytter Lokaler i Ejendommen til Kontor, Udsalg, Værksted eller anden Erhvervsvirksomhed, ejer eller besidder Ejendommen eller opbeholder Afgift af denne.

B. Tillægsskema II. (Se Bagsiden). I Ejendomme med Lejligheder eller Lokaler, hvor der drives Forretning, Haandværk eller anden selvstændig Næringsdrift, maa Ejeren lade Firmaets Indehaver udfylde dette Skema.

For saa vidt der ikke er tilstrækkelig Plads paa det tilsendte Skema, ville flere paa Forlangende blive udleverede mellem Kl. 10 og 2 paa Skattekontoret, Raadhusstræde 1, 1ste Sal.

Skemaet vil blive afhentet 8 Dage efter, at det er blevet tilstillet Vedkommende.

Aarhus Byraad, i Oktober 1911.

ler anden selvstændig

Privat Bopæl

Ejernes Navn

J. Pramper

Ejernes Bopæl

Fr. Alle 49

Optælling

(foretages ved Byraadets Foranstaltning)

Mandkøn 6
Kvindkøn 6
Ialt . . . 12 Personer.

Ejernes eller Viceejers Underskrift.

Beboelseskema.

Forhus, Sidehus, Baghus (Kelder, Stue, 1. Sal o. s. v.)	Samtlige Beboere af begge Køn. Fulde Navn. Ved Børn uden Navn sættes »Dreng« eller »Pige«. (Mellem hver Familie maa der helst være en Linies Mellemrum).	Fødselsaar og dag.	Fødeby. Hvis udenfor Danmark, om Vedkommende har Indfødsret.	Stilling i Husstanden. (Husfader, Husmoder, Barn, Slægting, Tyende, Løgerende).	Rang, Stand og Næringsvej. Stillingen betegnes saaledes, at det kan ses, om Vedkommende er Principal eller Medhjælper, f. Eks. Snedkermester, Snedkersvend, Lærling o. s. v.	Arbejdsgiverens Navn og Bopæl (forsaavidt De ikke driver selvstændig Virksomhed).	Hvis By i det sidste da tidligere her i Byen Novbr. 1890. Gale og By.	Hvis tilflyttet i det sidste da hvorfra hvornaar. By og Dato.	Den hellaarlige Husleje af Beboelseslejligheden, eller, hvis Husleje ikke betales, da Lejeværdien	Plejehorn. Ved Plejehorn sættes »ja« i denne Rubrik.	Hvis undervejs de på denne Liste opførte skattebetalende Børn mellem 6 3/4 og 14 1/2 Aar? Gaa de i en offentlig Skole, om deres Navn optages. Gaa de i Privatskole, om Bestyrerens Navn indføres.	Vedrørende Værnepligten.				Særlig Angivelse.	
												Kode	Lagt	Bogstav	Nr.		
44 Forhus	P. Rossmøgen	14/11 1855	Taastrup	Husfader	Snedkermester	Selvbetændig			500	4							
	Flora Rossmøgen	18/11 1851	Taastrup	Husmoder	"												
	Jude Rossmøgen	25/11 1897	Aalborg	Datter	"												
	Korall Rossmøgen	27/11 1861	Aalborg	Sølv søn	"												
41 Forhus	Rudolph Julius Lindgreen	27/5 1861	Genaa	Husfader	Papirkhandler	Direktør											
	Ane Dorteia Lindgreen	24/5 1863	Thistrup	Husmoder	Husmoder												
	Ane Petrea Rudolphine Lindgreen	12/9 1858	Skeltøft	Datter	Kassersøster												
	Peter Julius Theodor Lindgreen	5/1 1891	Genaa	Søn	Apothekendisjippel												
	Jens Hansen Lindgreen	3/12 1843	Talrode	"	Bogtrykkerlærling												
	Karl Michael Lindgreen	3/4 1894	Talrode	"	"												
	Waldborg Wilhelmine Lindgreen	20/6 1902	Aarhuus	Datter	"												
	Ingeborg Dorteia Lindgreen	10/8 1904	Aarhuus	"	"												

Denne Rubrik udfyldes af Ejeren eller Viceværten.

Ved 1 Værelses Lejligheder forstaaes 1 Værelse med Køkken. Kontorlokaler, som benyttes af et Firma opføres kun som 1 Kontorlokale, selv om der er flere Værelser. Ligessa med Værksted- og Lagerlokaler.

I Ejendommen findes:

Antal ialt.	Deraf ledige. Antal.	De ledige Lejligheder sidst udfyldt til Kromer.
Beboelseslejligheder med 1 Værelse		
do.	2	Værelser
do.	3	uden Pigekammer
do.	3	med Pigekammer
21	4	uden Pigekammer
do.	4	med Pigekammer
do.	5	
do.	6	
do.	7	
do.	8	
do.	med flere end 8 Værelser.	
21	Butikker	
	Lagerlokaler	
	Kontorlokaler	
	Værkstedlokaler	

Anmærkning.

Byrådsforretning

Anmeldelse til Byraadet

om

Beboerne, samt om Selskaber, Foreninger og Institutioner,
der benytter Lokaler
i den ovennævnte Ejendom.

I Henhold til Lov af 15. Maj 1875 § 21, jfr § 22 paalægges det under Mulkt af 2 til 50 Kr. vedkommende Gaard- eller Husejer eller den, der repræsenterer ham i Stedet, under sin Haand at udfylde nærværende Skema.

A. **Beboelsesskemaet.** Alle i Ejendommen boende Personer opføres med deres fulde Navn og øvrige i Skemaet forlangte Oplysninger uanset om de midlertidig er fraværende.

B. **Tillægsskema I.** (Se Bagsiden). Paa dette opføres enhver udenbys eller i Udlandet boende Person, der driver selvstændig Erhvervsvirksomhed fra Lokaler i Ejendommen, eller som ejer eller besidder Ejendommen eller har Andel i Indtægterne eller opbejere anden Afgift af denne. Endvidere opføres alle Selskaber, Foreninger og Institutioner, uden Hensyn til hvor de er hjemmehørende, for saa vidt de benytter Lokaler i Ejendommen til Kontor, Udsalg, Værksted eller anden Erhvervsvirksomhed, ejer eller besidder Ejendommen eller opbejere Afgift af denne.

B. **Tillægsskema II.** (Se Bagsiden). I Ejendomme med Lejligheder eller Lokaler, hvor der drives Forretning, Haandværk eller anden selvstændig Næringsdrift, maa Ejeren lade Firmaets Indehaver udfylde dette Skema.

For saa vidt der ikke er tilstrækkelig Plads paa det tilsendte Skema, ville flere paa Forlangende blive udleverede mellem Kl. 10 og 2 paa Skattekontoret, Raadhusstræde 1, 1ste Sal.

Skemaet vil blive afhentet 8 Dage efter, at det er blevet tilstillet Vedkommende.

Aarhus Byraad, i Oktober 1911.

der anden selvstændig

Privat Bopæl

I Sal

I Sal

Optælling

(foretages ved Byraadets Foranstaltning)

Mandkon

Kvindekon

Ialt 11 Personer.

Ejers Navn

Hilken Marie Pedersen

Ejers Bopæl

Frederiksalle Nr 63.

Ejers eller Viceværgens Underskrift.

Hilken Marie Pedersen

Beboelseskema.

Forhus, Sidehus, Baghus. (Kølder, Stue, 1. Sal o. s. v.)	Samtlige Beboere af begge Køn. Fulde Navn. (Mellem hver Familie maas der helst være en Linies Mellemrum).	Fødselsaar og dag.	Fødeby. Hvis udenfor Danmark, om Vedkommende har Indfødsret.	Stilling i Husstanden. (Husfader, Husmoder, Barn, Slægtning, Tyende, Logerende).	Rang, Stand og Næringsvej. Stillingen betegnes saaledes, at det kan ses, om Vedkommende er Principal eller Medhjælper, f. Eks. Sneedkermester, Sneedkervend, Lærling o. s. v.	Arbejdsgiverens Navn og Bopæl (forsaaendit De ikke driver selvstændig Virksomhed).	Hvis By i det sidste Aar, da hvorfra her i Byen Nocht. 11 Gade og H.	Hvis tilflyttet Byen i det sidste Aar, da hvornaar. By og Dato.	Den helaarlige Husleje af Beboelseslejligheden, eller, hvis Husleje ikke betales da Lejeværdien		Plejebørn. Ved Plejebørn sættes »ja« i denne Rubrik.	Hvor undervejs de paa denne Liste opførte skattefransede Børn mellem 0 1/2 og 14 1/2 Aar? Gaae de i en offentlig Skole, om dennes NAVN opføres. Gaae de i Privatskole, om Bestyrerens NAVN opføres.	Vedrørende Værnepligten. For enhver Mand mellem 20 og 28 Aar (hvad enten han er uanset som Beboer, Tjenestgjænde eller Logerende) opføres (eller Indtægtspligtig, Særligtæg, Forstærkningspligt eller Afregningspligt)				Særlig Angivelse. 1) Døvstumme. 2) Blinde. 3) Idioter.
									Kroner	Antal Værelser			Kode	Løst	Bogstav	Nr.	
Forhus Stuen	Ane Marie Winkler	14/2 1846	Engerlev	Husmoder					96	1							
1 ^{de} Sal.	Hilken Marie Pedersen	25/11 1846	Vinge	Husmoder					350	3							
"	Peter Christian Pedersen	07 1882	Karhus	Husfader	Barbormester												
"	Anna Pedersen	12/5 1886	Blaginød	Husmoder													
"	Erik Marius Pedersen	30/3 1888	Karhus	Barn.													
2 ^{de} Sal.	Karl Martinus Vognesen	24/1 1877	Narhøj	Husfader	Hansarbejder	D. f. Danpøstkontoret			300	3							
	Louise Vognesen	16/1 1859	Kold	Husmoder													
	Alfred Vognesen	1/9 1872	Narhøj	Barn													
	Marie Vognesen	1/9 1896	Hinnerup	Barn													
	Sage Vognesen	1/1 1898	Narhøj	Barn													
	Kelge Vognesen	1/1 1901	Narhøj	Barn													

Denne Rubrik udfyldes af Ejeren eller Viceværten.

Ved 1 Værelses Lejligheder forstaaes 1 Værelse med Køkken.
Kontorlokaler, som benyttes af et Firma opføres kun som 1 Kontorlokale, selv om der er flere Værelser. Ligesaa med Værksted- og Lagerlokaler.

I Ejendommen findes:

Antal ialt.	Deraf ledige, Antal.	De ledige Lejligheder sidst udfyldt til Kroner.
1		Beboelseslejligheder med 1 Værelse
		do. " 2 Værelser
2		do. " 3 — uden Pigekammer
		do. " 3 — med Pigekammer
		do. " 4 — uden Pigekammer
		do. " 4 — med Pigekammer
		do. " 5 —
		do. " 6 —
		do. " 7 —
		do. " 8 —
		do. med flere end 8 Værelser.
1		Butik
		Lagerlokaler
		Kontorlokaler
		Værkstedlokaler

*Hængerikolen
Valkemølle
Svovlskalden
Fred. Alla.*

Løbe-Nr.:

Gade:

Husnummer:

Fr. Alle

55

Anmærkning.

Anmeldelse til Byraadet

om

Beboerne, samt om Selskaber, Foreninger og Institutioner,

der benytter Lokaler

i den ovennævnte Ejendom.

I Henhold til Lov af 15. Maj 1875 § 21, jfr § 22 pålægges det under Mulkt af 2 til 50 Kr. vedkommende Gaard- eller Husejer eller den, der repræsenterer ham i Stedet, under sin Haand at udfylde nærværende Skema.

A. Beboelsesskemaet. Alle i Ejendommen boende Personer opføres med deres fulde Navn og øvrige i Skemaet forlangte Oplysninger uanset om de midlertidig er fraværende.

B. Tillægsskema I. (Se Bagsiden). Paa dette opføres enhver **udenbys eller i Udlandet boende Person**, der driver selvstændig Erhvervsvirksomhed fra Lokaler i Ejendommen, eller som ejer eller besidder Ejendommen eller har Andel i Indtægterne eller oppebærer anden Afgift af denne. Endvidere opføres **alle Selskaber, Foreninger og Institutioner**, uden Hensyn til hvor de er hjemmehørende, for saa vidt de benytter Lokaler i Ejendommen til Kontor, Udsalg, Værksted eller anden Erhvervsvirksomhed, ejer eller besidder Ejendommen eller oppebærer Afgift af denne.

B. Tillægsskema II. (Se Bagsiden). I Ejendomme med **Lejligheder eller Lokaler, hvor der drives Forretning, Haandværk eller anden selvstændig Næringsdrift**, maa Ejeren lade Firmaets Indehaver udfylde dette Skema.

For saa vidt der ikke er tilstrækkelig Plads paa det tilsendte Skema, ville flere paa Forlangende blive udleverede mellem Kl. 10 og 2 paa **Skattekontoret, Raadhusstræde 1, 1ste Sal.**

Skemaet vil blive afhentet 8 Dage efter, at det er blevet tilstillet Vedkommende.

Aarhus Byraad, i Oktober 1911.

Ejernes Navn

Nielshol & Rasmussen

Ejernes Bopæl

Fr. Alle 55

Optælling

(foretages ved Byraadets Foranstaltning).

Mandken	3
Kvindeken	7
Ialt	10

Personer.

Ejernes eller Viceværts Underskrift.

Beboelseskema.

Forhus, Sidehus, Baghus (Kælder, Stue, 1. Sal o. s. v.)	Samtlige Beboere af begge Køn. Fulde Navn. Ved Børn uden Navn sættes »Dreng« eller »Pige«. (Mellem hver Familie maa der helst være en Linies Mellemrum).	Fødselsaar og dag.	Fødeby. Hvis udenfor Danmark, om Vedkommende har Indfødsret.	Stilling i Husstanden. (Husfader, Husmoder, Barn, Slægtning, Tyende, Logerende).	Rang, Stand og Næringsvej. Stillingen betegnes saaledes, at det kan ses, om Vedkommende er Principal eller Mesthjælper, f. Eks. Snedkermester, Sneedkervend, Lærling o. s. v.	Arbejdsgiverens Navn og Bopæl (foraauidt De ikke driver selvstændig Virksomhed).	Hvis By i det sidste her i Byen Aar, da hvorfra og hvornaar. Gade og Havn.	Hvis tilflyttet i det sidste Aar, da hvorfra og hvornaar. By og Dato.	Den helsaarlige Husleje af Beboelseslejligheden, eller, hvis Husleje ikke betales, da Lejeværdien		Plejebørn. Ved Plejebørn sættes »Ja« i denne Rubrik.	Hvis undervejs de på denne Liste opførte skuespilsbørn mellem 6 1/2 og 14 1/2 Aar? Gaae de i en offentlig Skole, saa denne NAVN opgives. Gaae de i Privatskole, saa Bestyrerens NAVN opgives.	Vedrørende Værnepligten. For enhver Mand mellem 20 og 28 Aar (hvad enten han er uanset som Beboer, Tjenestgjælder eller Logerende) opgives (efter Indregistrerings, Særligtog, Forsterkningsoplysning eller Afregistreringsbog)				Særlig Angivelse. 1) Dovstamme. 2) Blinde. 3) Idioter.	
									Kroner	Antal Værelser			Kreds	Lagel	Bogstav	Nr.		
Forhus, Stuen	Jens Knudgaard,	1882 25/4	Morsø	Husfader	Forstærkningsinspektør	Forstærkningskøbt, "Byg"			180	2				4	230	7	69	
" "	Lorentz Karoline Knudgaard,	1883 1/12	Peter Tands	Husmoder														
" "	Wanda Elvira Knudgaard,	1904 2/6	Aarhus	Barn							Fru Laurson							
" "	Esther Josefine Lorentz Knudgaard,	1907 28/12	Aarhus	Barn														
" I Sal	Thorvald Anton Blaksgaard	1883 18/12	Torshavn	Husfader	Timmermand				200	2				4	230	E	1008	
" "	Hanne Carolina Blaksgaard	1883 4/11	Aarhus	Husmoder														
" "	Else Viktoria Blaksgaard	1909 18/6	Aarhus	Barn														
" "	Karen Svendsen	1842 22/12	Fausing	Enke						1								
" II	Marie Nielsen	24/1 1887	Vejleby	Forspænder	Tredt. i 3 2 Høstene				102	1								
" "	Caroline Marie Johanne Hansen	29/1 1850	Rennstrup	Enke	Lyrerke													

Denne Rubrik udfyldes af Ejeren eller Viceværten.

Ved 1 Værelses Lejlighed forstås 1 Værelse med Køkken.

Kontorlokaler, som benyttes af et Firma opføres kun som 1 Kontorlokale, selv om der er flere Værelser. Ligesaa med Værksted- og Lagerlokaler.

I Ejendommen findes:

Antal ialt.	Beboelseslejligheder med 1 Værelse	Deraf ledige, Antal.	De ledige Lejligheder aldt udfyldt til Kroner.
2	Beboelseslejligheder med 1 Værelse		
2	do. + 2 Værelser		
	do. + 3 — uden Pigekammer		
	do. + 3 — med Pigekammer		
	do. + 4 — uden Pigekammer		
	do. + 4 — med Pigekammer		
	do. + 5 —		
	do. + 6 —		
	do. + 7 —		
	do. + 8 —		
	do. med flere end 8 Værelser.		
	Butikker		
	Lagerlokaler		
	Kontorlokaler		
	Værkstedlokaler		

Se Bagsiden!

Lobe-Nr.:

Gade:

Husnummer:

Fr. Alle

57

Anmærkning.

Anmeldelse til Byraadet

om

Beboerne, samt om Selskaber, Foreninger og Institutioner,
der benytter Lokaler
i den ovennævnte Ejendom.

I Henhold til Lov af 15. Maj 1875 § 21, jfr § 22 paalægges det under Mulkt af 2 til 50 Kr. vedkommende Gaard- eller Husejer eller den, der repræsenterer ham i Stedet, under sin Haand at udfylde nærværende Skema.

A. Beboelsesskemaet. Alle i Ejendommen boende Personer opføres med deres fulde Navn og øvrige i Skemaet forlangte Oplysninger uanset om de midlertidig er fraværende.

B. Tillægsskema I. (Se Bagsiden). Paa dette opføres enhver **udenbys eller i Udlandet boende Person**, der driver selvstændig Erhvervsvirksomhed fra Lokaler i Ejendommen, eller som ejer eller besidder Ejendommen eller har Andel i Indtægterne eller oppebærer anden Afgift af denne. Endvidere opføres **alle Selskaber, Foreninger og Institutioner**, uden Hensyn til hvor de er hjemmehørende, for saa vidt de benytter Lokaler i Ejendommen til Kontor, Udsalg, Værksted eller anden Erhvervsvirksomhed, ejer eller besidder Ejendommen eller oppebærer Afgift af denne.

B. Tillægsskema II. (Se Bagsiden). I Ejendomme med Lejligheder eller Lokaler, hvor der drives Forretning, Haandværk eller anden selvstændig Næringsdrift, maa Ejeren lade Firmaets Indehaver udfylde dette Skema.

For saa vidt der ikke er tilstrækkelig Plads paa det tilsendte Skema, ville flere paa Forlangende blive udleverede mellem Kl. 10 og 2 paa Skattekontoret, Raadhusstræde 1, 1ste Sal.

Skemaet vil blive afhentet 8 Dage efter, at det er blevet tilstillet Vedkommende.

Aarhus Byraad, i Oktober 1911.

eller anden selvstændig

Privat Bopæl

Frode 49

Optælling

(foretages ved Byraadets Foranstaltning)

Mandkon 3
Kvindekon 5
Ialt 8 Personer.

Ejernes Navn

Julius Hansen

Ejernes Bopæl

Sola Lohmann Allé 5

Ejernes eller Vindvaarens Underskrift.

Beboelseskema.

Forhus, Sidehus, Baghus (Kulder, Stoe, l. Sal o. s. v.)	Samtlige Beboere af begge Køn. Fulde Navn. Ved Børn uden Navn sættes »Dreng« eller »Pige«. (Mellem hver Familie man der helst være en Linies Mellemrum).	Fødselsaar og dag.	Fødeby. Hvis udenfor Danmark, om Vedkommende har Indfødsret.	Stilling i Husstanden. (Husfader, Husmoder, Barn, Slægning, Tyende, Løgerende).	Rang, Stand og Næringsvej. Stillingen betegnes saaledes, at det kan ses, om Vedkommende er Principal eller Medhjælper, f. Eks. Snekermester, Snekersvend, Lærling o. s. v.	Arbejdsgiverens Navn og Bopæl (foraauidt De ikke driver selvstændig Virksomhed).	Hvis Byen i det sidste Aar, da tidligere her i Byen og hvornaar. Gade og Husnr.	Hvis tilflyttet Byen i det sidste Aar, da hvornaar og hvornaar. By og Dato.	Den betalelige Husleje af Beboelseslejligheden, eller, hvis Husleje ikke betales, da Lejeværdien		Plejebarn. Ved Plejebørn sættes »Ja« i denne Rubrik.	Hvis underskrevet på denne Liste opførte almindelige Børn mellem 6 1/2 og 14 1/2 Aar? Gør de i en offentlig Skole, saa sættes »Ja« i denne Rubrik. Gør de i Privatskole, saa Bestyrerens Navn sættes.	Vedrørende Værnepligten.				Særlig Angivelse. 1) Døvstumme. 2) Blinde. 3) Idioter.	
									Krooner	Skilling			Kreds	Lag	Bogstav	Nr.		
	Edvald Hansen	8 Juli 1881	Varde	Søn	Lagter				880									
	Anders Mathias Hansen	6 Juli 1883	Skive	Søn														
	Fugler Hansen	29 Oktbr 1909	Varde	Søn														
1 Sal	Laurits Møller Jensen	21 Apr 1860	Tved Søgn	Fader	Snekker		Banegaard		195 Kr									
	Mathilde Møller Jensen	1859	Byen	Moder														
	Mary Møller Jensen	1887	Aarhus	Datter	Djersk													
	Kristian Møller Jensen	1892	Aarhus	Søn	Taukræmmer													
	Mathilde Møller Jensen	1903	Aarhus	Barn														

Denne Rubrik udfyldes af Ejeren eller Viceværtten.

Ved 1 Værelses Lejlighed forstås 1 Værelse med Køkken.
Kontorlokaler, som benyttes af et Firma opføres kun som 1 Kontorlokale, selv om der er flere Værelser. Ligesaa med Værksted- og Lagerlokaler.

I Ejendommen findes:

Antal ialt.	Beboelseslejligheder med 1 Værelse	Deraf ledige. Antal.	De ledige Lejligheder skal udlejes til Krooner.
/	do. + 2 Værelser		
/	do. + 3 — uden Pigekammer		
	do. + 3 — med Pigekammer		
	do. + 4 — uden Pigekammer		
	do. + 4 — med Pigekammer		
	do. + 5 —		
	do. + 6 —		
	do. + 7 —		
	do. + 8 —		
	do. med flere end 8 Værelser.		
	Batikker		
	Lagerlokaler		
	Kontorlokaler		
	Værkstedlokaler		

Trikegaard

Anmærkning.

Stuen

Anmeldelse til Byraadet

om

Beboerne, samt om Selskaber, Foreninger og Institutioner,
der benytter Lokaler
i den ovennævnte Ejendom.

I Henhold til Lov af 15. Maj 1875 § 21, jfr § 22 pålægges det under Mulkt af 2 til 50 Kr. vedkommende Gaard- eller Husejer eller den, der repræsenterer ham i Stedet, under sin Haand at udfylde nærværende Skema.

A. Beboelsesskemaet. Alle i Ejendommen boende Personer opføres med deres fulde Navn og øvrige i Skemaet forlangte Oplysninger uanset om de midlertidig er fraværende.

B. Tillægsskema I. (Se Bagsiden). Paa dette opføres enhver **udenbys eller i Udlandet boende Person**, der driver selvstændig Erhvervsvirksomhed fra Lokaler i Ejendommen, eller som ejer eller besidder Ejendommen eller har Andel i Indtagterne eller opbeholder anden Afgift af denne. Endvidere opføres **alle Selskaber, Foreninger og Institutioner**, uden Hensyn til hvor de er hjemmehørende, for saa vidt de benytter Lokaler i Ejendommen til Kontor, Udsalg, Værksted eller anden Erhvervsvirksomhed, ejer eller besidder Ejendommen eller opbeholder Afgift af denne.

B. Tillægsskema II. (Se Bagsiden). I Ejendomme med Lejligheder eller Lokaler, hvor der drives Forretning, Haandværk eller anden selvstændig Næringsdrift, maa Ejeren lade Firmaets Indehaver udfylde dette Skema.

For saa vidt der ikke er tilstrækkelig Plads paa det tilsendte Skema, ville flere paa Forlangende blive udleverede mellem Kl. 10 og 2 paa Skattekontoret, Raadhusstræde 1, 1ste Sal.

Skemaet vil blive afhentet 8 Dage efter, at det er blevet tilstillet Vedkommende.

Aarhus Byraad, i Oktober 1911.

er anden selvstændig

Privat Bopæl

Fr. Alle 59

Ejernes Navn

Peter Lund

Ejernes Bopæl

Fr. Alle 59

Optælling

(foretages ved Byraadets Foranstaltning)

Mandkøn

8

Kvindkøn

6

Ialt

14

Personer.

Ejernes eller Viceværtens Underskrift.

Beboelseskema.

Forhus, Sidehus, Baghus (Kælder, Stue, 1. Sal o. s. v.)	Samtlige Behoere af begge Kon. Fulde Navn. (Mellem hver Familie maa der helst være en Lænes Mellemlum).	Fødselsaar og dag.	Fødeby. Hvis udenfor Danmark, om Vedkommende har Indfødsret.	Stilling i Husstanden. (Husfader, Husmoder, Barn, Slægtning, Tyende, Løgerende).	Rang, Stand og Næringsvej. Stillingen betegnes saaledes, at det kun ses, om Vedkommende er Principal eller Medhjælper, f. Eks. Snedkermester, Snedkersvend, Lærling o. s. v.	Arbejdsgiverens Navn og Bopæl (forsaavidt De ikke driver selvstændig Virksomhed).	Hvis flyttet i det sidste Aar, da tidligere Bopæl her i Byen (d. 1. Novbr. 1910). Gade og Husnr.	Hvis tilflyttet i det sidste Aar, da hvorfra og hvornaar. By og Dato.	Den hellearlige Husleje af Beboelseslejligheden, eller, hvis Husleje ikke betales, da Lejeværdien		Plejeborn. Ved Plejeborn sættes - ja - i denne Rubrik.	Hvis indberettet de på denne Læns opførte skattebetalt Børn mellem 6 1/2 og 14 1/2 Aar? Gaae de i en offentlig Skole, som denne Navn opgives. Gaae de i Privatskole, som Bestyrerens Navn indføres.	Vedrørende Værnepligten.				Særlig Angivelse. 1) Dørvotumme. 2) Blinde. 3) Idioter.
									Krooner	Antal Værelser			Kreds	Lag	Bogstav	Nr.	
	Jorhis Peder Chr. Lund	9/3 67	Thisted	Fader	Delekkuilager				300	3							
	Anna Johanne Lund	2/6 77	Spangoe	Moder													
	Anders Jørgen Lund	1/2 93	Jorhis	Søn	Delekkuilager	Peder Lund											
	Dagmar Valborg Lund	7/4 97	do	Datter													
	Ewald Lund	13/9 99	do	Søn													
	Ewald Erik Lund	13/9 04	do	do													
	Katharina Brigitta Sørensen	2/8 34	Århus	(hustru) Husmoder					175	2							
	Carl Sørensen Sørensen	3/8 89	Århus	Søn	Delekkuilager												
	Anders Jensen	2/12 78	Holstebro		Sjerske				180	2							
	Kristine Jensen	1/6 80	Holstebro		Sjerske												
	Rasmus Pedersen	2/11 61	Bjerring	Fader	Lmed	J. Frøskes Lægefølge			185	2							
	Marie Pedersen	2/3 67	Bjerring	Moder													
	Kaj Peder Pedersen	2/6 1880	Århus	Søn													
	Lage Peder Pedersen	2/9 1882	do	"													

14

Fru Laurin
do

Borgskolen
i Waldemarsgade

Denne Rubrik udfyldes af Ejeren eller Viceværtten.

Ved 1 Værelses Lejligheder forstås 1 Værelse med Køkken. Kontorlokaler, som benyttes af et Firma opføres kun som 1 Kontorlokale, selv om der er flere Værelser. Ligesaa med Værksted- og Lagerlokaler.

I Ejendommen findes:

Antal ialt.	Deraf ledige. Antal.	De ledige Lejligheder sidst udfyldt til Komor.
Beboelseslejligheder med 1 Værelse		
3	2	Værelser
	3	uden Pigekammer
1	3	med Pigekammer
	4	uden Pigekammer
	4	med Pigekammer
	5	
	6	
	7	
	8	
	do. med flere end 8 Værelser.	
1	Butikker	
	Lagerlokaler	
	Kontorlokaler	
	Værkstedlokaler	

Se Bagsiden!

Lobe-Nr.:
Gade:
Husnummer:

Fr. Alle

61

Anmærkning.

Anmeldelse til Byraadet

om

Beboerne, samt om Selskaber, Foreninger og Institutioner,
der benytter Lokaler
i den ovennævnte Ejendom.

I Henhold til Lov af 15. Maj 1875 § 21, jfr § 22 paalægges det under Mulkt af 2 til 50 Kr. vedkommende Gaard- eller Husejer eller den, der repræsenterer ham i Stedet, under sin Haand at udfylde nærværende Skema.

A. Beboelseskemaet. Alle i Ejendommen boende Personer opføres med deres fulde Navn og øvrige i Skemaet forlangte Oplysninger uanset om de midlertidig er fraværende.

B. Tillægsskema I. (Se Bagsiden). Paa dette opføres enhver **udenbys eller i Udlandet boende Person**, der driver selvstændig Erhvervsvirksomhed fra Lokaler i Ejendommen, eller som ejer eller besidder Ejendommen eller har Andel i Indtægterne eller opbeholder anden Afgift af denne. Endvidere opføres **alle Selskaber, Foreninger og Institutioner**, uden Hensyn til hvor de er hjemmehørende, for saa vidt de benytter Lokaler i Ejendommen til Kontor, Udsalg, Værksted eller anden Erhvervsvirksomhed, ejer eller besidder Ejendommen eller opbeholder Afgift af denne.

B. Tillægsskema II. (Se Bagsiden). I **Ejendomme med Lejligheder eller Lokaler, hvor der drives Forretning, Haandværk eller anden selvstændig Næringsdrift**, maa Ejeren lade Firmaets Indehaver udfylde dette Skema.

For saa vidt der ikke er tilstrækkelig Plads paa det tilsendte Skema, ville flere paa Forlangende blive udleverede mellem Kl. 10 og 2 paa Skattekontoret, Raadhusstræde 1, 1ste Sal.
Skemaet vil blive afhentet 8 Dage efter, at det er blevet tilstillet Vedkommende.

Aarhus Byraad, i Oktober 1911.

der anden selvstændig

Privat Bopæl

Fr. Alle.

Optælling

(foretages ved Byraadets Foranstaltning)

Mandken 2
Kvindeken 2
Ialt 4 Personer.

Ejeren Navn *Peder Jensen*

Ejeren Bopæl *Frederiks alle 61*

Peder Jensen
Ejeren eller Vicevejens Underskrift.

Beboelseskema.

Forhus, Andet , Beboelse (Kvæder, Stue, 1. Sal o. s. v.)	Samtlige Beboere af begge Kon. Fulde Navn. Ved Born uden Navn sættes »Dreng« eller »Pige«. (Mellem hver Familie maa der helst være en Linies Melletrum).	Fødsels- aar og dag.	Fødeby. Hvis udenfor Danmark, om Vedkommende har Indfødsret.	Stilling i Husstanden. (Husfader, Hus- moder, Barn, Slægtning, Tyende, Løgerende).	Rang, Stand og Næringsvej. Stillingen betegnes saaledes, at det kan ses, om Ved- kommende er Principal eller Medhjælper, f. Eks. Snedkermester, Snedker- svend, Lærling o. s. v.	Arbejdsgiverens Navn og Bopæl (forsaa vidt De ikke driver selvstændig Virksomhed).	Hvis flyttet i det sidste Aar da tidligere Bopæl her i Byen (1. Jan. Novbr. 1910) Gade og Husnr.	Hvis tilflyttet Byen i det sidste Aar, da hvorfra og hvornaar. By og Dato.	Den holaarlige Husleje af Beboelsesejligh- heden, eller, hvis Husleje ikke betales, da Lejeværdien		Plejeborn. Ved Plejeborn sættes »ja« i denne Rubrik.	Hvor undervejs de paa denne Liste opførte skulde bemærke Børn mellem 6 1/2 og 14 1/2 Aar? Gaae de i en offentlig Skole, om denne Navn opføres. Gaae de i Privatskole, om Bestyrerens Navn opføres.	Vedrørende Værnepligten. For enhver Mand mellem 20 og 30 Aar (hvad enten han er udført som Beboer, Tjenestemand eller Løgerende) opføres (eller Indfødsby, Sædvanlig, For- stærkelingspost eller Afspærgingspost)				Særlig Angivelse. 1) Døvstumme. 2) Blinde. 3) Idioter.
									Kroner	Antal Værelser			Kreds	Lagel	Regnskr.	Nr.	
1/2 Pal og Kvæder	Peder Jensen	2/3 1841	Foldby	Husfader	Pensioneret Danearbejder				300	4							
"	Berthe Kirstine Jensen	8/14 1840	Fjeldstrup	Husmoder													
"	Jens Peter Jensen	5/8 1873	Aarhus	Løve	Delikatessehandler												
"	Emma Sofie Kristiansen	3/14 1841	Hollensled	Tyende													

**Denne Rubrik udfyldes
 af Ejeren eller Viceværtten.**

Ved 1 Værelses Lejligheder forstaaes 1 Værelse med Køkken.
 Kontorlokaler, som benyttes af et Firma opføres kun som 1 Kontorlokale,
 selv om der er flere Værelser. Ligesaa med Værksted- og Lagerlokaler.

I Ejendommen findes:

Antal ialt.	Deraf ledige. Antal.	De ledige Lejligheder indeholder til Kroner.
Beboelsesejligheder med 1 Værelse		
2		do. + 2 Værelser
		do. + 3 — uden Pigekammer
		do. + 3 — med Pigekammer
		do. + 4 — uden Pigekammer
		do. + 4 — med Pigekammer
		do. + 5 —
		do. + 6 —
		do. + 7 —
		do. + 8 —
		do. med flere end 8 Værelser.
		Butikker
		Lagerlokaler
		Kontorlokaler
		Værkstedlokaler

Se Bagsiden!

Løbe-Nr.:

Gade:

Husnummer:

Fr. Alle *Frøysen*
61^a

Anmærkning.

Frøysen

Anmeldelse til Byraadet

om

Beboerne, samt om Selskaber, Foreninger og Institutioner,
der benytter Lokaler
i den ovennævnte Ejendom.

I Henhold til Lov af 15. Maj 1875 § 21, jfr § 22 pålægges det under Mulkt af 2 til 50 Kr. vedkommende Gaard- eller Husejer eller den, der repræsenterer ham i Stedet, under sin Haand at udfylde nærværende Skema.

A. **Beboelsesskemaet.** Alle i Ejendommen boende Personer opføres med deres fulde Navn og øvrige i Skemaet forlangte Oplysninger uanset om de midlertidig er fraværende.

B. **Tillægsskema I.** (Se Bagsiden). Paa dette opføres enhver **udenbys eller i Udlandet boende Person**, der driver selvstændig Erhvervsvirksomhed fra Lokaler i Ejendommen, eller som ejer eller besidder Ejendommen eller har Andel i Indtægterne eller opbevarer anden Afgift af denne. Endvidere opføres **alle Selskaber, Foreninger og Institutioner**, uden Hensyn til hvor de er hjemmehørende, for saa vidt de benytter Lokaler i Ejendommen til Kontor, Udsalg, Værksted eller anden Erhvervsvirksomhed, ejer eller besidder Ejendommen eller opbevarer Afgift af denne.

B. **Tillægsskema II.** (Se Bagsiden). I **Ejendomme med Lejligheder eller Lokaler, hvor der drives Forretning, Haandværk eller anden selvstændig Næringsdrift**, maa Ejeren lade Firmaets Indehaver udfylde dette Skema.

For saa vidt der ikke er tilstrækkelig Plads paa det tilsendte Skema, ville flere paa Forlangende blive udleverede mellem Kl. 10 og 2 paa Skattekontoret, Raadhusstræde 1, 1ste Sal.

Skemaet vil blive afhentet 8 Dage efter, at det er blevet tilstillet Vedkommende.

Aarhus Byraad, i Oktober 1911.

der anden selvstændig

Privat Bopæl

Samme Sted

Ejernes Navn *Mikkel Nilsen Skjelle*

Ejernes Bopæl *Fredriksalle 61^a*

Optælling

(foretages ved Byraadets Foranstaltning).

Mandkøn *2*
Kvindkøn *2*
Ialt... *4* Personer.

Mikkel Nilsen Skjelle
Ejernes eller Viceværtens Underskrift.

udenbys boende Personer
af Ejendommen eller oppebærer

nde
d.
g for
ufor

Anmærkning.

Løbe-Nr.:

Gade:

Husnummer:

Fr. Alle

65

Anmeldelse til Byraadet

om

Beboerne, samt om Selskaber, Foreninger og Institutioner,
der benytter Lokaler
i den ovennævnte Ejendom.

I Henhold til Lov af 15. Maj 1875 § 21, jfr § 22 pålægges det under Mulkt af 2 til 50 Kr. vedkommende Gaard- eller Husejer eller den, der repræsenterer ham i Stedet, under sin Haand at udfylde nærværende Skema.

A. Beboelsesskemaet. Alle i Ejendommen boende Personer opføres med deres fulde Navn og øvrige i Skemaet forlangte Oplysninger uanset om de midlertidig er fraværende.

B. Tillægsskema I. (Se Bagsiden). Paa dette opføres enhver udenbys eller i Udlandet boende Person, der driver selvstændig Erhvervsvirksomhed fra Lokaler i Ejendommen, eller som ejer eller besidder Ejendommen eller har Andel i Indtægterne eller oppebærer anden Afgift af denne. Endvidere opføres alle Selskaber, Foreninger og Institutioner, uden Hensyn til hvor de er hjemmehørende, for saa vidt de benytter Lokaler i Ejendommen til Kontor, Udsalg, Værksted eller anden Erhvervsvirksomhed, ejer eller besidder Ejendommen eller oppebærer Afgift af denne.

B. Tillægsskema II. (Se Bagsiden). I Ejendomme med Lejligheder eller Lokaler, hvor der drives Forretning, Haandværk eller anden selvstændig Næringsdrift, maa Ejeren lade Firmaets Indehaver udfylde dette Skema.

For saa vidt der ikke er tilstrækkelig Plads paa det tilsendte Skema, ville flere paa Forlangende blive udleverede mellem Kl. 10 og 2 paa Skattekontoret, Raadhusstræde 1, 1ste Sal.
Skemaet vil blive afhentet 8 Dage efter, at det er blevet tilstillet Vedkommende.

Aarhus Byraad, i Oktober 1911.

eller anden selvstændig

Privat Bopæl

Ejernes Navn

P. Sørensen

Ejernes Bopæl

Fr. Alle 65

Optælling

(foretages ved Byraadets Foranstaltning)

Mandkøn 4
Kvindkøn 8
Ialt... 12 Personer.

Ejernes eller Viceværtens Underskrift.

Beboelseskema.

Forhus, Sidehus, Baghus (Kælder, Stue, 1. Sal o. s. v.)	Samtlige Beboere af begge Køn. Fulde Navn. Ved Børn uden Navn sættes »Dreng« eller »Pige«. (Mellem hver Familie maa der helst være en Linies Mellemrum).	Fødselsaar og dag.	Fødeby. Hvis udenfor Danmark, om Vedkommende har Indfødsret.	Stilling i Husstanden. (Husfader, Husmoder, Barn, Slægtning, Tyende, Løgerende).	Rang, Stand og Næringsvej. Stillingen betegnes saaledes, at det kan ses, om Vedkommende er Principal eller Medhjælper, f. Eks. Snedkermester, Snedkersvend, Lærling o. s. v.	Arbejdsgiverens Navn og Bopæl (forsaaedit De ikke driver selvstændig Virksomhed).	Hvis flyttet i det sidste Aar, da tidligere Bopæl i Byen og hvornår. Gade og Husnr.	Hvis tilflyttet i det sidste Aar, da hvorfra og hvornaar. By og Dato.	Den helaarlige Husleje af Beboelseslejligheden, eller, hvis Husleje ikke betales, da Lejeværdien		Plejebørn. Ved Plejebørn sættes »ja« i denne Rubrik.	Hvis indberettet de paa denne Liste opførte alene betragtes Børn mellem 4 1/2 og 14 1/2 Aar? Gaae de i en offentlig Skole, om Indtægt Navn opgives. Gaae de i Privatskole, om Bestyrerens Navn opgives.	Vedrørende Værgepligten.				Særlig Angivelse.
									Kraaer	Antal Værdier			Kode	Legt.	Signat.	St.	
Muen	Julie Dorte Ingrid Johansen	11/12 1875	Aarhus	Barn	Expeditrice	Jor	ny		436	2 1/2							
" "	Theresia Johansen	27/1 1876	"	Moder			"		436	2 1/2							
1. Sal	Hans Henrik Valdemar Juhl	22/10 1872	Kolding	Stadest.	Skudermester		ny		500	3 1/2							
"	Anna Marie Juhl	11/12 1874	Bjergum	Moder													
"	Axel Valdemar Juhl	14/3 1873	Aarhus	Barn													
"	Valborg Kirstine Marie Juhl	25/12 1870	Aarhus	Barn													
Sidehus	Ellen Steffensen	27/11 1878	Bjergum		Styggørke		ny		52	1 1/2							
1. Sal	Adolph Thandorph	3/3 1877	Haderslev	Husfader	St. Lehvinger				336	3 1/2							
"	Jensine Sabine Thandorph	18/4 1874	Haderslev	Husmoder													
Koistue	Peder Sørensen	11/6 1860	Hinnerup	Husfader	Hjærslev	L. S. Møllersvej			200	3 1/2							
	Anna Elisabet Sørensen	1/4 1865	Roskilde	Husmoder													
	Elisabeth Margareta Karoline Sørensen	27/6 1876	Aarhus	Barn													

Denne Rubrik udfyldes af Ejeren eller Viceværten.

Ved 1 Værelse Lejligheder forstås 1 Værelse med Køkken. Kontofaktaler, som benyttes af et Firma opgives kun som 1 Kontofaktale, selv om der er flere Værelser. Ligeså med Værksteds- og Lagerfaktaler.

I Ejendommen findes:

Antal ind.	Derefter ledige. Antal.	De ledige Lejligheder eller værelser til Kæmre.
Beboelseslejligheder med 1 Værelse		
do. 1	+ 2	Værelser
do. 2	+ 3	uden Fyghusene
do.	+ 3	med Fyghusene
do.	+ 4	uden Fyghusene
do.	+ 4	med Fyghusene
do.	+ 5	
do.	+ 6	
do.	+ 7	
do.	+ 8	
do. med flere end 8 Værelser		
Balkoner 2		
Lagerfaktaler		
Kontofaktaler		
Værkstedsfaktaler		

Anmærkning.

Andet Bopæl.

Anmeldelse til Byraadet

om

Beboerne, samt om Selskaber, Foreninger og Institutioner,
der benytter Lokaler
i den ovennævnte Ejendom.

I Henhold til Lov af 15. Maj 1875 § 21, jfr § 22 pålægges det under Mulkt af 2 til 50 Kr. vedkommende Gaard- eller Husejer eller den, der repræsenterer ham i Stedet, under sin Haand at udfylde nærværende Skema.

A. Beboelsesskemaet. Alle i Ejendommen boende Personer opføres med deres fulde Navn og øvrige i Skemaet forlangte Oplysninger uanset om de midlertidig er fraværende.

B. Tillægsskema I. (Se Bagsiden). Paa dette opføres enhver udenbys eller i Udlandet boende Person, der driver selvstændig Erhvervsvirksomhed fra Lokaler i Ejendommen, eller som ejer eller besidder Ejendommen eller har Andel i Indtagterne eller oppebærer anden Afgift af denne. Endvidere opføres alle Selskaber, Foreninger og Institutioner, uden Hensyn til hvor de er hjemmehørende, for saa vidt de benytter Lokaler i Ejendommen til Kontor, Udsalg, Værksted eller anden Erhvervsvirksomhed, ejer eller besidder Ejendommen eller oppebærer Afgift af denne.

B. Tillægsskema II. (Se Bagsiden). I Ejendomme med Lejligheder eller Lokaler, hvor der drives Forretning, Haandværk eller anden selvstændig Næringsdrift, maa Ejeren lade Firmaets Indehaver udfylde dette Skema.

For saa vidt der ikke er tilstrækkelig Plads paa det tilsendte Skema, ville flere paa Forlangende blive udleverede mellem Kl. 10 og 2 paa Skattekontoret, Raadhusstræde 1, 1ste Sal.
Skemaet vil blive afhentet 8 Dage efter, at det er blevet tilstillet Vedkommende.

Aarhus Byraad, i Oktober 1911.

Ejers Navn

N. Chr. Rasmussen

Ejers Bopæl

Fr. Alle 67.

Optælling

(foretages ved Byraadets Foranstaltning)

Mandkon 8
Kvindekon 10
Ialt... 18 Personer.

C. Rasmussen,
2ul. Vand- og Gasmeester,
Frobenkøbe 67, Aarhus.

Ejers eller Viceskattes Underskrift.

eller anden selvstændig

Privat Bopæl

Beboelseskema.

Forhus, Sidehus, Baghus (Kølder, Stue, 1. Sal o. s. v.)	Samtlige Behoere af begge Kon. Fulde Navn. Ved Børn uden Navn sættes »Dreng« eller »Pige«. (Mellem hver Familie maa der helst være en Linies Mellemtum.)	Fødselsaar og dag.	Fødeby. Hvis udenfor Danmark, om Vedkommende har Indfødsret.	Stilling i Husstanden. (Husfader, Husmoder, Barn, Slægtning, Tyende, Logerende).	Rang, Stand og Næringsvej. Stillingen betegnes saaledes, at det kan ses, om Vedkommende er Principal eller Mødljælper, f. Eks. Snedkermester, Snedkerstend, Lærling o. s. v.	Arbejdsgiverens Navn og Bopæl (forsaavidt De ikke driver selvstændig Virksomhed).	Hvis flyttet i det sidste Aar, da hvorfra her i Byen (i Novbr. 1900) Gade og Husnr.	Hvis tilflyttet Byen i det sidste Aar, da hvorfra og hvornaar.	By og Dato.	Den beharlige Husleje af Behoelseligheden, eller, hvis Husleje ikke betales, da Lejeværdien		Plejebørn. Ved Plejebørn sættes »ja« i denne Rubrik.	Hvor undervejs de præcise Lede opførte skønnede Børn mellem 6 1/2 og 14 1/2 Aar? Gaae de i en offentlig Skole, som dennes Navn angives. Gaae de i Privatskole, saa Bestyrerens Navn angives.	Vedrørende Værnepligten.				Særlig Angivelse. 1) Døvstumme. 2) Blinde. 3) Idioter.
										Krøller	Antal Værelser			Kreds	Lagel	Regtas	Nr.	
Jothus	Johannes Maria Juun Sofie Maria Juun	12/8 1882 11/11 1882	Udbygaard Udbygaard	Husfader Husmoder	Mærskend Husmoder					600	2 Værelser 3 Køber							
1ste Sal	Niels Christian Rasmussen Mariane Lundgaard Rasmussen Kerstin Marie Rasmussen Lene Oe Anna Rasmussen Viggo Boje Rasmussen Christen Michael Rasmussen Helga Margrethe Rasmussen	18/8 1886 5/1 1888 9/1 1889 10/10 1890 21/8 1893 21/12 1895 13/12 1898	Udbygaard Nedbygaard Aarhuus Aarhuus Aarhuus Aarhuus	Husfader Husmoder Datter Lone Lone Lone Datter	Jæger Husmoder Datter Lone Lone Lone Datter					320	3 Køber							
2de Sal	Jens Peter Danielsen Kirstine Boje Danielsen Kirstine Edvard Danielsen Jens Christian Edvard Danielsen Anna Kirstine Boje Danielsen Karen Margrethe Boje Danielsen	12/1 1866 18/8 1869 10/1 1876 3/3 1878 13/11 1880 13/1 1885	Holme Loflen Loflen Skiballe Skiballe Loflen	Husfader Husmoder Datter Lone Datter Datter	Husmoder Husmoder Datter Lone Datter Datter					320,00	3 Køber							
Kvisten	Kristine Madson	10/12 1857	Aarhuus	Enke.						132,00	2 Værelser							
1ste Bagkøkken	Poul Lorenson Edel Rasmussen	27/10 1876 11/11 1860	Holme Fløver	Husmoder Husmoder	Arbejdsmand Husmoder					150.	2 Køber							

Denne Rubrik udfyldes af Ejeren eller Viceværten.

Ved 1 Værelses Lejligheder forstaaes 1 Værelse med Køkken.

Kontorlokaler, som benyttes af et Firma opføres kun som 1 Kontorlokale, selv om der er flere Værelser. Ligesaa med Værksted- og Lagerlokaler.

I Ejendommen findes:

Antal ialt.	Deraf ledige. Antal.	De ledige Lejligheder sidst udlejet til Krøer.
Beboelseslejligheder med 1 Værelse		
3	do. 2 Værelser	
	do. 3 — uden Pigekammer	
2	do. 3 — med Pigekammer	
	do. 4 — uden Pigekammer	
	do. 4 — med Pigekammer	
	do. 5 —	
	do. 6 —	
	do. 7 —	
	do. 8 —	
	do. med flere end 8 Værelser.	
1	Butikker	
	Lagerlokaler	
1	Kontorlokaler	
1	Værkstedlokaler	

Se Bagsiden!

Løbe-Nr.:

Gade:

Husnummer:

Fr. Alle

69

Anmærkning.

Anmeldelse til Byraadet

om

Beboerne, samt om Selskaber, Foreninger og Institutioner,
der benytter Lokaler
i den ovennævnte Ejendom.

I Henhold til Lov af 15. Maj 1875 § 21, jfr § 22 paalægges det under Mulkt af 2 til 50 Kr. vedkommende Gaard- eller Husejer eller den, der repræsenterer ham i Stedet, under sin Haand at udfylde nærværende Skema.

A. Beboelsesskemaet. Alle i Ejendommen boende Personer opføres med deres fulde Navn og øvrige i Skemaet forlangte Oplysninger uanset om de midlertidig er fraværende.

B. Tillægsskema I. (Se Bagsiden). Paa dette opføres enhver udenbys eller i Udlandet boende Person, der driver selvstændig Erhvervsvirksomhed fra Lokaler i Ejendommen, eller som ejer eller besidder Ejendommen eller har Andel i Indtægterne eller oppebærer anden Afgift af denne. Endvidere opføres alle Selskaber, Foreninger og Institutioner, uden Hensyn til hvor de er hjemmehørende, for saa vidt de benytter Lokaler i Ejendommen til Kontor, Udsalg, Værksted eller anden Erhvervsvirksomhed, ejer eller besidder Ejendommen eller oppebærer Afgift af denne.

B. Tillægsskema II. (Se Bagsiden). I Ejendomme med Lejligheder eller Lokaler, hvor der drives Forretning, Haandværk eller anden selvstændig Næringsdrift, maa Ejeren lade Firmaets Indehaver udfylde dette Skema.

For saa vidt der ikke er tilstrækkelig Plads paa det tilsendte Skema, ville flere paa Forlangende blive udleverede mellem Kl. 10 og 2 paa Skattekontoret, Raadhusstræde 1, 1ste Sal.

Skemaet vil blive afhentet 8 Dage efter, at det er blevet tilstillet Vedkommende.

Aarhus Byraad, 1 Oktober 1911.

Ejernes Navn

Marianne Jørgensen

Ejernes Bopæl

Fredriks Alle 69 II

Optælling

(foretages ved Byraadets Foranstaltning)

Mandkøn

8

Kvindkøn

7

Ialt . . .

15

Personer.

Ejernes eller Viceværtens Underskrift.

Beboelseskema.

Forhus, Sidehus, Baghus (Kælder, Stue, 1. Sal o. s. v.)	Samtlige Beboere af begge Kon. Fulde Navn. Ved Børn uden Navn sættes »Dreng« eller »Pige«. (Mellem hver Familie maa der helst være en Linie's Mellemperson.)	Fødselsaar og dag.	Fødeby. Hvis udenfor Danmark, om Vedkommende har Indfødsret.	Stilling i Husstanden. (Husfader, Husmoder, Barn, Slegtning, Tyende, Logerende.)	Rang, Stand og Næringsvej. Stillingen betegnes saaledes, at det kan ses, om Vedkommende er Principal eller Medhjælper, f. Eks. Snedkermester, Snedkerstvend, Lærling o. s. v.	Arbejdsgiverens Navn og Bopæl (forsaavidt De ikke driver selvstændig Virksomhed).	Hvis Blyt i det sidste her i Bysen Novbr. 1911 Gade og Husnr.	Hvis tilflyttet Byen i det sidste Aar, da hvorfra og hvornaar. By og Dato.	Den helaarlige Husleje af Beboelseslejligheden, eller, hvis Husleje ikke betales, da Lejeværdien		Plejebørn. Ved Plejebørn sættes »Ja« i denne Rubrik.	Hvis undervejs de paa denne Leds opførte skatteformale Børn mellem 6 1/2 og 14 1/2 Aar? Gaae de i en offentlig Skole, saa denne Navn optages. Gaae de i Privatskole, saa Bestyrerens Navn optages.	Vedørende Værnepligten. For enhver Mand mellem 20 og 30 Aar (hvil enten kan er udført som Rekrut, Tjenesttyende eller Logerende) optages (eller Indregistreret, Særligtog, For stærkingspens eller Afgangsag) Kredt, Lagd, Begjar, Nr.				Særlig Angivelse. 1) Døvstumme. 2) Blinde. 3) Idioter.		
									Rosier	Antal Værelser			Kredt	Lagd	Begjar	Nr.			
1 Sal	Morten Sørensen	27/4 66	Lambø	Fader	Landskabsmnd.				300	3									
"	Ane Marie	25/12	"	"	"														
"	Johanne Mariane	20/1	"	"	"														
"	Lilli Chr.	27/12	"	"	"														
"	Valdemar Frederik	15/1	"	"	"														
2 Sal	Marianne Jørgensen	14/10	"	"	"				300	3									
"	Peter Petersen	28/4	"	"	"														
"	Anna Hansen	1854	"	"	"														
"	Kristine Peter Nielsen	23/10	"	"	"														
3 Sal	Lise Duf Jensen	27/10	"	"	"														
Baghus	Anton Kristiansen	26/2 1868	Vejby	Vejl	Lærer.														
Baghus	Christelle Hansen	1874	Guldborg	Vejl	Arbejdsrkte														
"	Johan Hansen	1877	Narsbø	Vejl	"														
"	Ane Marie Offensen	22/8 85	Frijsø	Logerende	Styggeske														
"	Kasere Lassen.	19-45	Østby	Enke.															

Denne Rubrik udfyldes af Ejeren eller Viceværtten.

Ved 1 Værelses Lejligheder forstås 1 Værelse med Køkken. Kontorlokaler, som benyttes af et Firma opføres kun som 1 Kontorlokale, selv om der er flere Værelser. Ligesaa med Værksteds- og Lagerlokaler.

I Ejendommen findes:

Antal inlt.	Beboelseslejligheder med 1 Værelse	Deraf ledige. Antal.	De ledige Lejligheder skal udfyldes til Kruzer.
	do. " 2 Værelser		
2	do. " 3 — uden Pigekammer		
2	do. " 3 — med Pigekammer		
	do. " 4 — uden Pigekammer		
	do. " 4 — med Pigekammer		
	do. " 5 —		
	do. " 6 —		
	do. " 7 —		
	do. " 8 —		
	do. med flere end 8 Værelser.		
1	Butikker		
	Lagerlokaler		
	Kontorlokaler		
	Værkstedslokaler		

Lobe-Nr.:

Gade:

Husnummer:

Fr. Alle

71

Anmærkning.

Anmeldelse til Byraadet

om

Beboerne, samt om Selskaber, Foreninger og Institutioner,
der benytter Lokaler
i den ovennævnte Ejendom.

I Henhold til Lov af 15. Maj 1875 § 21, jfr § 22 pålægges det under Mulkt af 2 til 50 Kr. vedkommende Gaard- eller Husejer eller den, der repræsenterer ham i Stedet, under sin Haand at udfylde nærværende Skema.

A. Beboelseskemaet. Alle i Ejendommen boende Personer opføres med deres fulde Navn og øvrige i Skemaet forlangte Oplysninger uanset om de midlertidig er fraværende.

B. Tillægsskema I. (Se Bagsiden). Paa dette opføres enhver **udenbys eller i Udlandet boende Person**, der driver selvstændig Erhvervsvirksomhed fra Lokaler i Ejendommen, eller som ejer eller besidder Ejendommen eller har Andel i Indtægterne eller opbeholder anden Afgift af denne. Endvidere opføres **alle Selskaber, Foreninger og Institutioner**, uden Hensyn til hvor de er hjemmehørende, for saa vidt de benytter Lokaler i Ejendommen til Kontor, Udsalg, Værksted eller anden Erhvervsvirksomhed, ejer eller besidder Ejendommen eller opbeholder Afgift af denne.

B. Tillægsskema II. (Se Bagsiden). I Ejendomme med Lejligheder eller Lokaler, hvor der drives Forretning, Haandværk eller anden selvstændig Næringsdrift, maa Ejeren lade Firmaets Indehaver udfylde dette Skema.

For saa vidt der ikke er tilstrækkelig Plads paa det tilsendte Skema, ville flere paa Forlangende blive udleverede mellem Kl. 10 og 2 paa Skattekontoret, Raadhusstræde 1, 1ste Sal.

Skemaet vil blive afhentet 8 Dage efter, at det er blevet tilstillet Vedkommende.

Aarhus Byraad, i Oktober 1911.

Ejernes Navn

Anders Rasmussen

Ejernes Bopæl

Frederiksballe 71

Optælling

(foretages ved Byraadets Foranstaltning).

Mandkøn

12

Kvindkøn

13

Ialt 25 Personer.

Ejernes eller Viseværtens Underskrift.

eller anden selvstændig

Privat Bopæl

samme Sted.

Beboelseskema.

Forhus, Sidehus, Baghus (Kælder, Stue, 1. Sal o. s. v.)	Samtlige Behoere af begge Køn. Fulde Navn. Ved Børn uden Navn sættes »Dreng« eller »Pige«. (Mellem hver Familie maa der helst være en Linies Mellemrum).	Fødselsaar og dag.	Fødeby. Hvis udenfor Danmark, om Vedkommende har Indfødsret.	Stilling i Husstanden. (Husfader, Husmoder, Barn, Slægtning, Tyende, Løgende).	Rang, Stand og Næringsvej. Stillingen betegnes saaledes, at det kan ses, om Vedkommende er Principal eller Medhjælper, f. Eks. Snedkermester, Snedkerstvend, Lærling o. s. v.	Arbejdsgiverens Navn og Bopæl (fornavnt De ikke driver selvstændig Virksomhed).	Hvis flyttet i det sidste Aar, da tidligere her i Byen (eller i Byen) Novbr. 1911 Gade og Husnr.	Hvis tilflyttet Byen i det sidste Aar, da hvorfra og hvornaar. By og Dato.	Den hellearlige Husleje af Beboelseslejligheden, eller, hvis Husleje ikke betales, da Lejeværdien		Plejebørn. Ved Plejebørn sættes »Ja« i denne Rubrik.	Hvis undervises de paa denne Liste opførte skolebørns Børn mellem 6 1/2 og 14 1/2 Aar? Gaa de i en offentlig Skole, som dennes Navn opføres. Gaa de i Privatskole, som Bestyrerens Navn opføres.	Vedrørende Værnepligten. For enhver Mand mellem 20 og 38 Aar (hvad enten han er anført som Behoer, Tjenesttyende eller Løgende) opføres (efter Indtægtsbetalt, Sæfartsbetalt, Forstærkningsbetalt eller Afspargingsbetalt).				Særlig Angivelse. 1) Dovstamme. 2) Blinde. 3) Idioter.
									Krone	Skilling			Kreds	Lagt	Regatur	Nr.	
1 Sal	Anders Rasmussen Maren Villiamsen Otto Antonius Rasmussen Jens Hyalmar Rasmussen	22-1906 1855 1891 1893	Ply Labyng Larhu Larhu	Fader Moder Søn Søn	Cigarhandler — Jenskarl Lærling —	— — Huffbovtrøkkeri Maler Mester Jansen Poginguardin 60	— — — —	— — — —	200 2	— — — —	— — — —	— — — —	— — — —	— — — —	— — — —		
2. Sal	Alfred Marius Jensen Christine Marie Anna Johanne Ingeborg Mathilde Harald Aleksius Aksel Johannes	1876 1870 1902 1908 1908 1910	Labyng Lahl Larhu — — —	Fader Moder Datter — Søn —	Landpostbud — — — — —	— — — — — —	— — — — — —	— — — — — —	215 2	— — — — — —	— — — — — —	— — — — — —	— — — — — —	— — — — — —	— — — — — —		
Kvisten	Petrie Martisen Lofte Pauline Elisen Emiel Eidehoff Elisen	46-1868 1891 1903	Labyng Larhu Larhu	Moder Datter Søn	Vaibekene Fabriks pige —	— — —	— — —	— — —	199 2	— — —	— — —	— — —	— — —	— — —	— — —		
Stuen og	Ulrikke Christiane Samuelson Ane Johanne Marie Jensen Kristine Frederikke Samuelson Jens Anners Frederik Christian Arne = : = Edith Konstanse = : = Nagor Løllberg = : = Gerda = : = Tige = : =	22-1877 1878 1878 1902 1903 1906 1907 1909 1911	Holme Larhu — — — — — — —	Fader Moder Datter Søn — Datter Søn Datter —	Indkøbsvend — — — — — — — —	— — — — — — — — —	— — — — — — — — —	— — — — — — — — —	170 2	— — — — — — — — —	— — — — — — — — —	— — — — — — — — —	— — — — — — — — —	— — — — — — — — —	— — — — — — — — —		
Kvisten	Loren Petri Ellmann Lauri Lorenzen Loren Kirsten Anneli Lorenzen	1878 1873 1902	Braglund Larhu Labyng	Fader Moder Datter	Arbejdsmand — —	Mollen, gamle — —	17/10 Aggø 17/10 Fremgød 132 2	— — —	— — —	— — —	— — —	— — —	— — —	— — —	— — —		

Denne Rubrik udfyldes af Ejeren eller Viceværtten.

Ved 1 Værelses Lejligheder forstaaes 1 Værelse med Køkken. Kontorlokaler, som benyttes af et Firma opføres kun som 1 Kontorlokale, selv om der er flere Værelser. Ligesa med Værksted- og Lagerlokaler.

I Ejendommen findes:

Antal ialt.	Beboelseslejligheder med 1 Værelse	Deraf ledige. Antal.	De ledige Lejligheder deraf udlejet til Kroner.
5	do. " 2 Værelser		
	do. " 3 — uden Pigekammer		
	do. " 3 — med Pigekammer		
	do. " 4 — uden Pigekammer		
	do. " 4 — med Pigekammer		
	do. " 5 —		
	do. " 6 —		
	do. " 7 —		
	do. " 8 —		
	do. med flere end 8 Værelser.		
1	Butikker		
	Lagerlokaler		
	Kontorlokaler		
	Værkstedlokaler		

Londre Pigekol

Londre Pigekol

Bergskolen
Frederik alle
Bergskolen
Haldemargade
= " =

Løbe-Nr.:

Gade:

Husnummer:

Fr. Alle

73

Anmærkning.

Maler Skæltøj 75

Anmeldelse til Byraadet

om

Beboerne, samt om Selskaber, Foreninger og Institutioner,
der benytter Lokaler
i den ovennævnte Ejendom.

I Henhold til Lov af 15. Maj 1875 § 21, jfr § 22 pålægges det under Mulkt af 2 til 50 Kr. vedkommende Gaard- eller Husejer eller den, der repræsenterer ham i Stedet, under sin Haand at udfylde nærværende Skema.

A. Beboelsesskemaet. Alle i Ejendommen boende Personer opføres med deres fulde Navn og øvrige i Skemaet forlangte Oplysninger uanset om de midlertidig er fraværende.

B. Tillægsskema I. (Se Bagsiden). Paa dette opføres enhver udenbys eller i Udlandet boende Person, der driver selvstændig Erhvervsvirksomhed fra Lokaler i Ejendommen, eller som ejer eller besidder Ejendommen eller har Andel i Indtægterne eller opbeholder anden Afgift af denne. Endvidere opføres alle Selskaber, Foreninger og Institutioner, uden Hensyn til hvor de er hjemmehørende, for saa vidt de benytter Lokaler i Ejendommen til Kontor, Udsalg, Værksted eller anden Erhvervsvirksomhed, ejer eller besidder Ejendommen eller opbeholder Afgift af denne.

B. Tillægsskema II. (Se Bagsiden). I Ejendomme med Lejligheder eller Lokaler, hvor der drives Forretning, Haandværk eller anden selvstændig Næringsdrift, maa Ejeren lade Firmaets Indehaver udfylde dette Skema.

For saa vidt der ikke er tilstrækkelig Plads paa det tilsendte Skema, ville flere paa Forlangende blive udleverede mellem Kl. 10 og 2 paa Skattekontoret, Raadhusstræde 1, 1ste Sal.

Skemaet vil blive afhentet 8 Dage efter, at det er blevet tilstillet Vedkommende.

Aarhus Byraad, i Oktober 1911.

der anden selvstændig

Privat Bopæl

Optælling

(foretages ved Byrådets Foranstaltning)

Mandken 5
Kvindekøn 6
Ialt 11 Personer.

Ejernes Navn

P. J. Gaalle

Ejernes Bopæl

Fr. Alle 75

Ejernes eller Viceensens Underskrift.

Beboelseskema.

Forhus, Sidehus, Baghus (Kælder, Stue, 1. Sal o. s. v.)	Samtlige Beboere af begge Kon. Fulde Navn. Ved Børn uden Navn sættes »Dreng« eller »Pige«. (Mellen hver Familie maa der helst være en Liniis Mellemrum).	Fødselsaar og dag.	Fødeby. Hvis udenfor Danmark, om Vedkommende har Indfødsret.	Stilling i Husstanden. (Husfader, Husmoder, Barn, Slægting, Tyende, Løgende).	Rang, Stand og Næringsvej. Stillingen betegnes saaledes, at det kan ses, om Vedkommende er Principal eller Medhjælper, f. Eks. Snedkermester, Snedkersvend, Lærling o. s. v.	Arbejdsgiverens Navn og Bopæl (forsaavidt De ikke driver selvstændig Virksomhed).	Hvis flyttet i det sidste Aar, da tidligere Bopæl i Byen (d. h. i Novbr. 1918). Gade og Husnr.	Hvis tilflyttet Byen i det sidste Aar, da hvorfra og hvornaar. By og Dato.	Den helaarlige Husleje af Beboelseslejligheden, eller, hvis Husleje ikke betales, da Lejeværdien		Plejebørn. Ved Plejebørn sættes »ja« i denne Rubrik.	Hvis undervises de paa denne Liste opførte skolefraværs Børn mellem 6 1/2 og 14 1/2 Aar? Gaar de i en offentlig Skole, saa sættes Navn og Gaaer de i Privatskole, saa Bestyrerens Navn sættes.	Vedrørende Værnepligten. For enhver Mand mellem 20 og 28 Aar (hvad enten han er indført som Beboer, Tjenestgjæst eller Løgende) opføres (eller Indtægtsberet, Særligt, Forsterkningspapir eller Afgangsbeleg).				Særlig Angivelse. 1) Dovstamme. 2) Blinde. 3) Idioter.
									Kroner	Antal Værelser			Kreds	Legel	Bogstav	Nr.	
Kælder	Karen Jensen <i>fr. Hvidovre</i>	1853	Thor	Husmoder	Trikant				300	2							
	Erna Jensen	1878	Arhus	Datter	Tjenestpige												
Stue	Ellen Marie Lorenzen	1878	Rundem	Husmoder	Alkoholmandskat				200	2							
	Nils Knudsen <i>Tarris</i>	1878	Lerping	Løgende	Trikant												
1. Sal	Anders Rasmus <i>Andersen</i>	1878	Arhus	Husfader	Bladbrænd				200	2			4	230	N	113	
	Mette Rasmussen <i>Stamm</i>	1878	Jæmygd	Husfader													
	Erna Ludrun <i>Andersen</i>	1878	Arhus	Barn													
Kælder	John Søren <i>Verkild Sørensen</i>	1878	Arhus	Husfader	Lænsfisker				130	2				4	230	C	329
	Karen Marie <i>fr. Hvidovre</i>	1878	Stamm	Husmoder													
	Jens Alfred <i>fr. Hvidovre</i>	1878	Læven	Barn													
	Jens Erik <i>Sørensen</i>	1878	Arhus	Barn													

Denne Rubrik udfyldes af Ejeren eller Viceværtten.

Ved 1 Værelses Lejlighed forstås 1 Værelse med Køkken. Kontorlokaler, som benyttes af et Firma opføres kun som 1 Kontorlokale, selv om der er flere Værelser. Ligesaa med Værksted- og Lagerlokaler.

I Ejendommen findes:

Antal ialt.	Deraf ledige. Antal.	De ledige Lejligheder ikke udlejet til Kroner.
Beboelseslejligheder med 1 Værelse		
4		
do.	2	Værelser
do.	3	uden Pigekammer
do.	3	med Pigekammer
do.	4	uden Pigekammer
do.	4	med Pigekammer
do.	5	
do.	6	
do.	7	
do.	8	
do.	med flere end 8 Værelser.	
Butikker		
Lagerlokaler		
Kontorlokaler		
Værkstedlokaler		

Løbe-Nr.:

Gade:

Husnummer:

Fr. Alle

75

Anmærkning.

Wald Healy

Anmeldelse til Byraadet

om

Beboerne, samt om Selskaber, Foreninger og Institutioner,
der benytter Lokaler
i den ovennævnte Ejendom.

I Henhold til Lov af 15. Maj 1875 § 21, jfr § 22 paalægges det under Mulkt af 2 til 50 Kr. vedkommende Gaard- eller Husejer eller den, der repræsenterer ham i Stedet, under sin Haand at udfylde nærværende Skema.

A. **Beboelsesskemaet.** Alle i Ejendommen boende Personer opføres med deres fulde Navn og øvrige i Skemaet forlangte Oplysninger uanset om de midlertidig er fraværende.

B. **Tillægsskema I.** (Se Bagsiden). Paa dette opføres enhver udenbys eller i Udlandet boende Person, der driver selvstændig Erhvervsvirksomhed fra Lokaler i Ejendommen, eller som ejer eller besidder Ejendommen eller har Andel i Indtagterne eller oppebærer anden Afgift af denne. Endvidere opføres alle Selskaber, Foreninger og Institutioner, uden Hensyn til hvor de er hjemmehørende, for saa vidt de benytter Lokaler i Ejendommen til Kontor, Udsalg, Værksted eller anden Erhvervsvirksomhed, ejer eller besidder Ejendommen eller oppebærer Afgift af denne.

B. **Tillægsskema II.** (Se Bagsiden). I Ejendomme med Lejligheder eller Lokaler, hvor der drives Forretning, Haandværk eller anden selvstændig Næringsdrift, maa Ejeren lade Firmaets Indehaver udfylde dette Skema.

For saa vidt der ikke er tilstrækkelig Plads paa det tilsendte Skema, ville flere paa Forlangende blive udleverede mellem Kl. 10 og 2 paa Skattekontoret, Raadhusstræde 1, 1ste Sal.

Skemaet vil blive afhentet 8 Dage efter, at det er blevet tilstillet Vedkommende.

Aarhus Byraad, i Oktober 1911.

eller anden selvstændig

Privat Bopæl

see In alle 73

Optælling

(foretages ved Byraadets Foranstaltning)

Mandkøn 7
Kvindkøn 12
Ialt. 19 Personer.

Ejernes Navn

P. J. Healy

Ejernes Bopæl

Fr. Alle 75

Ejernes eller Værstus Underskrift.

Løbe-Nr.:

Gade:

Husnummer:

Fr. Alle

77

Anmærkning.

Vesterbo

Anmeldelse til Byraadet

om

Beboerne, samt om Selskaber, Foreninger og Institutioner,
der benytter Lokaler
i den ovennævnte Ejendom.

I Henhold til Lov af 15. Maj 1875 § 21, jfr § 22 paalægges det under Mulkt af 2 til 50 Kr. vedkommende Gaard- eller Husejer eller den, der repræsenterer ham i Stedet, under sin Haand at udfylde nærværende Skema.

A. **Beboelsesskemaet.** Alle i Ejendommen boende Personer opføres med deres fulde Navn og øvrige i Skemaet forlangte Oplysninger uanset om de midlertidig er fraværende.

B. **Tillægsskema I.** (Se Bagsiden). Paa dette opføres enhver udenbys eller i Udlandet boende Person, der driver selvstændig Erhvervsvirksomhed fra Lokaler i Ejendommen, eller som ejer eller besidder Ejendommen eller har Andel i Indtægterne eller oppebærer anden Afgift af denne. Endvidere opføres alle Selskaber, Foreninger og Institutioner, uden Hensyn til hvor de er hjemmehørende, for saa vidt de benytter Lokaler i Ejendommen til Kontor, Udsalg, Værksted eller anden Erhvervsvirksomhed, ejer eller besidder Ejendommen eller oppebærer Afgift af denne.

B. **Tillægsskema II.** (Se Bagsiden). I Ejendomme med Lejligheder eller Lokaler, hvor der drives Forretning, Haandværk eller anden selvstændig Næringsdrift, maa Ejeren lade Firmaets Indehaver udfylde dette Skema.

For saa vidt der ikke er tilstrækkelig Plads paa det tilsendte Skema, ville flere paa Forlangende blive udleverede mellem Kl. 10 og 2 paa Skattekontoret, Raadhusstræde 1, 1ste Sal.

Skemaet vil blive afhentet 8 Dage efter, at det er blevet tilstillet Vedkommende.

Aarhus Byraad, i Oktober 1911.

er anden selvstændig

Privat Bopæl

*Dannebrogsg 3
Fr. Alle 75*

43

Optælling

(foretages ved Byraadets Foranstaltning)

Mandken 8
Kvindeken 8
Ialt... 16 Personer.

Ejernes Navn

P. J. Moalle

Ejernes Bopæl

Fr. Alle 75

Ejernes eller Viseværtens Underskrift.

Beboelseskema.

Formus, Sidehus, Baghus (Kulder, Stue, 1. Sal osv. v.)	Samtlige Beboere af begge Kon. Fulde Navn. Ved Børn uden Navn sættes »Dreng« eller »Pige«. (Mellem hver Familie man der helst være en Linies Melletrum).	Fødselsaar og dag.	Fødeby. Hvis udenfor Danmark, om Vedkommende har Indfødsret.	Stilling i Husstanden. (Husfader, Husmoder, Barn, Slægtning, Tyende, Logerende).	Rang, Stand og Næringsvej. Stillingen betegnes saaledes, at det kan ses, om Vedkommende er Principal eller Medhjælper, f. Eks. Snekermester, Snekersvend, Lærling o. s. v.	Arbejdsgiverens Navn og Bopæl (for saa vidt De ikke driver selvstændig Virksomhed).	Hvis Hytte i det sidste Aar, da tidligere her i Byen (1. Novbr. 1910) Gade og Husnr.	Hvis tilflyttet i det sidste Aar, da hvorfra og hvornaar. By og Dato.	Den helsaarlige Husleje af Beboelseslejligheden, eller, hvis Husleje ikke betales, da Lejeværdien	Plejebørn. Ved Plejebørn sættes »ja« i denne Rubrik.	Hvis endvidere de paa denne Liste opførte udenfranske Børn mellem 6 1/2 og 14 1/2 Aar? Gaae de i en offentlig Skole, om de har Navn optegnet. Gaae de i Privatskole, saa Bestyrerens Navn anføres.	Vedrørende Værnepligten. For enhver Mand mellem 20 og 28 Aar (hvilket altsaa kan være en Befragter, Tjenestgjælder eller Lejemål), optegnes (eller Indfødspligt, Særligtog, For stærkingspapir eller Afregningspapir)				Særlig Angivelse. 1) Dovstamme. 2) Blinde. 3) Idioter.	
												Krone	Antal Værelser	Kreds	Lagel		Registar
Butikken	Karoline Niess	1855	Vardø	Husmoder	Mejeriindstg	Løvsandvej	Viktorvej		300	2							
	Emmy. Hansine Niess	1885	Aarhus	Barn													
	Thorhild Adrijorn Niess	1907	Aarhus	Barn													
Forhus I.S.	Johannes Ernst Martin Carl Haloff	1870	Ajlla	Husfader	Hjælper				220	2							
	Petra Caroline Haloff	1875	Norvæ	Husmoder													
	Heinrich Johannes Haloff	1905	Aarhus	Barn													
	Ejnar Axel Haloff	1906	Aarhus	Barn													
	Ingeborg Margrethe Haloff	1910	Nielsen	Barn													
II Sal	Loren Nikolaj Jensen	1888	Kamler		Hedhyalper	N.S.A.			200	2			4	230	9	348	
Chaisden	Jørgen Jørgensen	3/1860	Vandrup	Husfader	Arbejdsmand		Brabrand		150	2							
	Anne Sørensen Jørgensen	3/74	Poding	Husmoder													
	Johannes Jørgensen	4/1879	Grindsted	Barn													
	Beate Fabrine Jørgensen	1900	Ajlling	Barn													
	Johy Helene Jørgensen	3/92	Brabrand	Barn													
	Jens Hjørst Jørgensen	3/07	Brabrand	Barn													
	Aage Sørensen Jørgensen	1910	Marselis	Barn													

Denne Rubrik udfyldes af Ejeren eller Viceværten.

Ved 1 Værelses Lejligheder forstås 1 Værelse med Køkken. Kontorlokaler, som benyttes af et Firma opføres kun som 1 Kontorlokale, selv om der er flere Værelser. Ligesaa med Værksted- og Lagerlokaler.

I Ejendommen findes:

Antal ialt.	Deraf ledige. Antal.	De ledige Lejligheder stift udlejet til Kroner.
-------------	----------------------	---

	Beboelseslejligheder med 1 Værelse		
4	do. " 2 Værelser		
	do. " 3 " uden Pigekammer		
	do. " 3 " med Pigekammer		
	do. " 4 " uden Pigekammer		
	do. " 4 " med Pigekammer		
	do. " 5 "		
	do. " 6 "		
	do. " 7 "		
	do. " 8 "		
	do. med flere end 8 Værelser		
	Butikker		
	Lagerlokaler		
	Kontorlokaler		
	Værkstedlokaler		

Se Bagsiden!

Anmærkning.

Anmeldelse til Byraadet

om

Beboerne, samt om Selskaber, Foreninger og Institutioner,
der benytter Lokaler
i den ovennævnte Ejendom.

I Henhold til Lov af 15. Maj 1875 § 21, jfr § 22 paalægges det under Mulkt af 2 til 50 Kr. vedkommende Gaard- eller Husejer eller den, der repræsenterer ham i Stedet, under sin Haand at udfylde nærværende Skema.

A. Beboelsesskemaet. Alle i Ejendommen boende Personer opføres med deres fulde Navn og øvrige i Skemaet forlangte Oplysninger uanset om de midlertidig er fraværende.

B. Tillægsskema I. (Se Bagsiden). Paa dette opføres enhver udenbys eller i Udlandet boende Person, der driver selvstændig Erhvervsvirksomhed fra Lokaler i Ejendommen, eller som ejer eller besidder Ejendommen eller har Andel i Indtægterne eller opbeholder anden Afgift af denne. Endvidere opføres alle Selskaber, Foreninger og Institutioner, uden Hensyn til hvor de er hjemmehørende, for saa vidt de benytter Lokaler i Ejendommen til Kontor, Udsalg, Værksted eller anden Erhvervsvirksomhed, ejer eller besidder Ejendommen eller opbeholder Afgift af denne.

B. Tillægsskema II. (Se Bagsiden). I Ejendomme med Lejligheder eller Lokaler, hvor der drives Forretning, Haandværk eller anden selvstændig Næringsdrift, maa Ejeren lade Firmaets Indehaver udfylde dette Skema.

For saa vidt der ikke er tilstrækkelig Plads paa det tilsendte Skema, ville flere paa Forlangende blive udleverede mellem Kl. 10 og 2 paa Skattekontoret, Raadhusstræde 1, 1ste Sal.
Skemaet vil blive afhentet 8 Dage efter, at det er blevet tilstillet Vedkommende.

Aarhus Byraad, i Oktober 1911.

Ejernes Navn *Munster A. Jensen*

Ejernes Bopæl *Frederiksalle 77 1*

Optælling

(foretages ved Byraadets Foranstaltning)

Mandken 7
Kvindenken 6
Ialt... 13 Personer.

Ejernes eller Vognværtens Underskrift.

Beboelseskema.

Forhus, Sidehus, Baghus (Kølder, Stue, 1. Sal o. s. v.)	Samtlige Beboere af begge Kon. Fulde Navn. (Mellem hver Familie maa der helst være en Linies Mellemrum).	Fødselsaar og dag.	Fødeby. Hvis udenfor Danmark, om Vedkommende har Indfødsret.	Stilling i Husstanden. (Husfader, Husmoder, Barn, Slægtning, Tyende, Løgerende).	Rang, Stand og Næringsvej. Stillingen betegnes saaledes, at det kan ses, om Vedkommende er Principal eller Medhjælper, f. Eks. Snekermester, Snekkerstvend, Lørling o. s. v.	Arbejdsgiverens Navn og Bopæl (forsaa vidt De ikke driver selvstændig Virksomhed).	Hvis flyttet i det sidste Aar, da tidligere Bopæl her i Byen (4. Novbr. 1910) og hvornaar. Gade og Husnr.	Hvis tilflyttet i det sidste Aar, da hvornaar.	Den helsearlige Husleje af Beboelseslejligheden, eller, hvis Husleje ikke betales, da Lejeværdien	Plejeboern. Ved Plejeboern sættes - ja - i denne Rubrik.	Hvor undervejs de paa denne Leds opførte skattemæssige Børn mellem 6 1/2 og 14 1/2 Aar? Gaae de i en offentlig Skole, eller, om de i Privatskole, som Bestyrerens Navn indføres.	Vedrørende Værnepligten.				Særlig Angivelse. 1) Dovstamme. 2) Blinde. 3) Idioter.	
												Kreds	Lagt	Dagtar	Nr.		
1 st Sal.	Christine Andrea Marie Jørgensen	5/10 72	Veile	Moder	Privatindtænk				425	3							
"	Albert Jørgensen	3/8 76	Aarhus	Søn	Revidentlærling												
"	Harry Esaias Jørgensen	30/10 77	Id.	Søn													
"	Edgar Frithof Jørgensen	5/06	Id.	Søn													
"	Hilmar Lauritzen	24/93	Ashup.	Løgerende	Smidlarling	J. Sørensen Jagtvej 24											
1 st Sal.	Niels Jensen	18/6 34	Holten	Hjælper	Murmester				350	4							
"	Caroline Emilie Marie Lund	3/11 60	Aarhus	Husmoder													
"	Vilhelm Lund	4/6 77	"	Søn	Santurmedhjælper	Carl Thomsen, Prinsengade											
"	Ester Mary Lund	11/11 74	"	Datter	Modist	Harriet Lund, Ryegade 16											
"	Niels Martin Lykke Lund	12/12 76	"	Søn	Smidlarling	M. Brandt, Frederiksgade											
"	Dagmar Lund	3/11 78	"	Datter													
2. Sal	Hou Christine Thøgersen	5/11 55	Eller	Enke	Penion		Vilhelmsgade 25 II Sal		230	3							
Kvisten	Hetta Marie Petersen	29/12 76	Balle	Enke					110	2							

Denne Rubrik udfyldes af Ejeren eller Viceværten.

Ved 1 Værelses Lejligheder forstås 1 Værelse med Køkken. Kontorlokaler, som benyttes af et Firma opføres kun som 1 Kontorlokale, selv om der er flere Værelser. Ligesaa med Værksted- og Lagerlokaler

I Ejendommen findes:

Antal ialt.	Deraf ledige. Antal.	De ledige Lejligheder ska udfyldes til Kruiser.
Beboelseslejligheder med 1 Værelse		
1	do.	2 Værelser
2	do.	3 — uden Pigekammer
	do.	3 — med Pigekammer
1	do.	4 — uden Pigekammer
	do.	4 — med Pigekammer
	do.	5 —
	do.	6 —
	do.	7 —
	do.	8 —
	do. med flere end 8 Værelser.	
1	Butikker	
	Lagerlokaler	
	Kontorlokaler	
	Værkstedlokaler	

Anders Drengs Børgekøb

4 230 8 63

Christiansg. Børgekøb

Anmærkning.

Lobe-Nr.:
Gade:
Husnummer:

Fr. Alle

81

Anmeldelse til Byraadet

om

Beboerne, samt om Selskaber, Foreninger og Institutioner,
der benytter Lokaler
i den ovennævnte Ejendom.

I Henhold til Lov af 15. Maj 1875 § 21, jfr § 22 paalægges det under Mulkt af 2 til 50 Kr. vedkommende Gaard- eller Husejer eller den, der repræsenterer ham i Stedet, under sin Haand at udfylde nærværende Skema.

- A. Beboelsesskemaet.** Alle i Ejendommen boende Personer opføres med deres fulde Navn og øvrige i Skemaet forlangte Oplysninger uanset om de midlertidig er fraværende.
- B. Tillægsskema I.** (Se Bagsiden). Paa dette opføres enhver udenbys eller i Udlandet boende Person, der driver selvstændig Erhvervsvirksomhed fra Lokaler i Ejendommen, eller som ejer eller besidder Ejendommen eller har Andel i Indtægterne eller oppebærer anden Afgift af denne. Endvidere opføres alle Selskaber, Foreninger og Institutioner, uden Hensyn til hvor de er hjemmehørende, for saa vidt de benytter Lokaler i Ejendommen til Kontor, Udsalg, Værksted eller anden Erhvervsvirksomhed, ejer eller besidder Ejendommen eller oppebærer Afgift af denne.
- B. Tillægsskema II.** (Se Bagsiden). I Ejendomme med Lejligheder eller Lokaler, hvor der drives Forretning, Haandværk eller anden selvstændig Næringsdrift, maa Ejeren lade Firmaets Indehaver udfylde dette Skema.

For saa vidt der ikke er tilstrækkelig Plads paa det tilsendte Skema, ville flere paa Forlangende blive udleverede mellem Kl. 10 og 2 paa Skattekontoret, Raadhusstræde 1, 1ste Sal.

Skemaet vil blive afhentet 8 Dage efter, at det er blevet tilstillet Vedkommende.

Aarhus Byraad, i Oktober 1911.

Ejernes Navn

Rosmine Andersen

Ejernes Bopæl

Frederiksballe

Optælling
(foretages ved Byraadets Foranstaltning)

Mandkøn

Kvindkøn

Ialt

Personer.

Ejernes eller Viseværtens Underskrift.

Beboelseskema.

Forhus, Sidehus, Baghus (Kælder, Stue, 1. Sal o. s. v.)	Samtlige Beboere af begge Kon. Fulde Navn. Ved Børn uden Navn sættes »Dreng« eller »Pige«. (Mellem hver Familie må der helst være en Linies Mellemrum).	Fødselsaar og dag.	Fødeby. Hvis udenfor Danmark, om Vedkommende har Indfødsret.	Stilling i Husstanden. (Husfader, Husmoder, Barn, Slægtning, Tyende, Logerende).	Rang, Stand og Næringsvej. Stillingen betegnes saaledes, at det kan ses, om Vedkommende er Principal eller Medhjælper, f. Eks. Snedkermester, Snedkersvend, Lærling o. s. v.	Arbejdsgiverens Navn og Bopæl (forsnavidi De ikke driver selvstændig Virksomhed).	Hvis flyttet i det sidste Aar, da hvorfra og hvornaar. (By og Dato, Gade og Husnr.)	Hvis tilflyttet Byen i det sidste Aar, da hvorfra og hvornaar.	Den helaarlige Husleje af Beboelseslejligheden, eller, hvis Husleje ikke betales, da Lejeværdien		Plejebørn. Ved Plejebørn sættes »ja« i denne Rubrik.	Hvor undervejs de på denne Liste opførte skønnede Børn mellem 6 1/2 og 14 1/2 Aar? Gaae de i en offentlig Skole, om de har deres Navn opførte. Gaae de i Privatskole, om Bestyrerens Navn opføres.	Vedrørende Værnepligten.				Særlig Angivelse. 1) Døvstumme. 2) Blinde. 3) Idioter.
									Køber	Antal Værelser			Kode	Læng	Begreb	Nr.	
Linie	Rasmus Andersen	29/5 1870	Aarhus	Husfader	Barber				365	3			4	230	169		
	Anna Marie Andersen	21/11 1870		Husmoder	"												
	Johann Christian Richardsen	3/10 1870	Aarhus	Barn	"												
	Vera Ingeborg Sofie Andersen	23/11 1878		"	"												
1 Sal.	Rasmine Karoline Andersen	20/3 1874	København	Husmoder	Antel				200	3							
	Sorine Gyrdhede Fugleberg Andersen	21/10 1872	København	Barn	Bojsoldat												
	Andrea Andersen	6/12 1874	Aarhus	Barn	Elev												
2 Sal.	Otto Andersen	18/3 1873	Aarhus	Husfader	Lejersfabrikant				200	3			4	230	250		
	Mina Martha Andersen	17/10 1871	København	Husmoder	"				175								

Denne Rubrik udfyldes af Ejeren eller Viceværtten.

Ved 1 Værelses Lejligheder forstås 1 Værelse med Køkken. Kontorlokaler, som benyttes af et Firma opføres kun som 1 Kontorlokale, selv om der er flere Værelser. Ligesaa med Værksted- og Lagerlokaler.

I Ejendommen findes:

Antal ialt.	Deraf ledige. Antal.	De ledige Lejligheder skal udfyldes til Kroer.
		ledig
1.	2	Værelser
2.	3	uden Pigekammer
	3	med Pigekammer
	4	uden Pigekammer
	4	med Pigekammer
	5	
	6	
	7	
	8	
		do. med flere end 8 Værelser.
1		Butikker
		Lagerlokaler
		Kontorlokaler
1		Værkstedlokaler

Løbe-Nr.:

Gade:

Husnummer:

Fr. Alle

83

ommende
Land.
gtig for
udenfor

Anmærkning.

Fr. Alle 83

Anmeldelse til Byraadet

om

Beboerne, samt om Selskaber, Foreninger og Institutioner,
der benytter Lokaler
i den ovennævnte Ejendom.

I Henhold til Lov af 15. Maj 1875 § 21, jfr § 22 paalægges det under Mulkt af 2 til 50 Kr. vedkommende Gaard- eller Husejer eller den, der repræsenterer ham i Stedet, under sin Haand at udfylde nærværende Skema.

A. **Beboelsesskemaet.** Alle i Ejendommen boende Personer opføres med deres fulde Navn og øvrige i Skemaet forlangte Oplysninger uanset om de midlertidig er fraværende.

B. **Tillægsskema I.** (Se Bagsiden). Paa dette opføres enhver udenbys eller i Udlandet boende Person, der driver selvstændig Erhvervsvirksomhed fra Lokaler i Ejendommen, eller som ejer eller besidder Ejendommen eller har Andel i Indtægterne eller oppebærer anden Afgift af denne. Endvidere opføres alle Selskaber, Foreninger og Institutioner, uden Hensyn til hvor de er hjemmehørende, for saa vidt de benytter Lokaler i Ejendommen til Kontor, Udsalg, Værksted eller anden Erhvervsvirksomhed, ejer eller besidder Ejendommen eller oppebærer Afgift af denne.

B. **Tillægsskema II.** (Se Bagsiden). I Ejendomme med Lejligheder eller Lokaler, hvor der drives Forretning, Haandværk eller anden selvstændig Næringsdrift, maa Ejeren lade Firmaets Indehaver udfylde dette Skema.

For saa vidt der ikke er tilstrækkelig Plads paa det tilsendte Skema, ville flere paa Forlangende blive udleverede mellem Kl. 10 og 2 paa Skattekontoret, Raadhusstræde 1, 1ste Sal.

Skemaet vil blive afhentet 8 Dage efter, at det er blevet tilstillet Vedkommende.

Aarhus Byraad, i Oktober 1911.

k eller anden selvstændig

Privat Bopæl

*Fredriksallé 2 Sal
Skoven*

Ejeren Navn

Fredrik M. P. Jensen

Ejeren Bopæl

Fr. Alle 83

Optælling

(foretages ved Byraadets Foranstaltning).

Mandkøn 13
Kvindkøn 11
Ialt... 24 Personer.

Ejeren eller Vognvarens Underskrift.

Lobe-Nr.:

Gade:

Husnummer:

Fr. Alle

85

d. ommende e Land. ægtig for ed udenfor	Anmærkning.
---	-------------

Anmeldelse til Byraadet

om

Beboerne, samt om Selskaber, Foreninger og Institutioner,
der benytter Lokaler
i den ovennævnte Ejendom.

I Henhold til Lov af 15. Maj 1875 § 21, jfr § 22 paalægges det under Mulkt af 2 til 50 Kr. vedkommende Gaard- eller Husejer eller den, der repræsenterer ham i Stedet, under sin Haand at udfylde nærværende Skema.

A. Beboelsesskemaet. Alle i Ejendommen boende Personer opføres med deres fulde Navn og øvrige i Skemaet forlangte Oplysninger uanset om de midlertidig er fraværende.

B. Tillægsskema I. (Se Bagsiden). Paa dette opføres enhver udenbys eller i Udlandet boende Person, der driver selvstændig Erhvervsvirksomhed fra Lokaler i Ejendommen, eller som ejer eller besidder Ejendommen eller har Andel i Indtægterne eller oppebærer anden Afgift af denne. Endvidere opføres alle Selskaber, Foreninger og Institutioner, uden Hensyn til hvor de er hjemmehørende, for saa vidt de benytter Lokaler i Ejendommen til Kontor, Udsalg, Værksted eller anden Erhvervsvirksomhed, ejer eller besidder Ejendommen eller oppebærer Afgift af denne.

B. Tillægsskema II. (Se Bagsiden). I Ejendomme med Lejligheder eller Lokaler, hvor der drives Forretning, Haandværk eller anden selvstændig Næringsdrift, maa Ejeren lade Firmaets Indehaver udfylde dette Skema.

For saa vidt der ikke er tilstrækkelig Plads paa det tilsendte Skema, ville flere paa Forlangende blive udleverede mellem Kl. 10 og 2 paa Skattekontoret, Raadhusstræde 1, 1ste Sal.

Skemaet vil blive afhentet 8 Dage efter, at det er blevet tilstillet Vedkommende.

Aarhus Byraad, i Oktober 1911.

rk eller anden selvstændig

	Privat Bopæl
--	--------------

Fr. Alle No 83
Fr alle 44

Optælling

(foretages ved Byraadets Foranstaltning).

Mandkon 8
Kvindekon 13
Ialt... 21 Personer.

Ejernes Navn

Louise Sandberg

Ejernes Bopæl

Fr. Alle 85

Ejernes eller Vognvarens Underskrift.

Beboelseskema.

Formus, Sidehus, Baghus (Kølder, Stue, 1. Sal o. s. v.)	Samtlige Beboere af begge Kon. Fulde Navn. Ved Børn uden Navn sættes »Dreng« eller »Pige«. (Mellem hver Familie må der helst være en Lønns Mellemling.)	Fødselsaar og dag.	Fødeby. Hvis udenfor Danmark, om Vedkommende har Indfødsret.	Stilling i Husstanden. (Husfader, Husmoder, Barn, Slægtning, Tyende, Logerende).	Rang, Stand og Næringsvej. Stillingen betegnes saaledes, at det kan ses, om Vedkommende er Principal eller Medhjælper, L. Eks. Snekermester, Snekkestvend, Lærling o. s. v.	Arbejdsgiverens Navn og Bopæl (forsaa vi De ikke driver selvstændig Virksomhed).	Hvis flyttet i det sidste Aar, da tidligere her i Byen og hvornaar. Gade og Husnr.	Hvis tilflyttet Byen i det sidste Aar, da hvornaar.	Den hilsarlige Husleje af Beboelseslejligheden, eller, hvis Husleje ikke betales, da Lejeværdien	Plejebørn. Ved Plejebørn sættes »ja« i denne Rubrik.	Hvis underlydende de på denne Liste opførte skattepligtige Børn mellem 6 1/2 og 14 1/2 Aar? Gaar de i en offentlig Skole, som denes Navn opføres. Gaar de i Privatskole, naar Bestyrerens Navn opføres.	Vedørende Værnepligten. For indv. Mand mellem 20 og 25 Aar (hvilket enten kan være anført som Beboer, Tjenestestyrer eller Logerende) opføres (eller Indbegynder, Særligt, Færdigheds eller Afgangsplan)				Særlig Angivelse. 1) Døvstumme. 2) Blinde. 3) Idioter.
												Kreds	Lag	Regns. Nr.	Nr.	
Formus	Colger Paustorp	1/9 76	Randers	Udfater	Pørgemusk			1200	4							
	Melhusius	2/4 77	Tjørring	Leeder												
	Edith Pamborg	1/6 1901	Niborg	Barn												
	Arthur P.	2/10 94	So	So												
	Isa P.	18/4 1871	Amuns	So												
	Ann Skelle P.	1/2 1899	So	So												
	Kathrine Poulsen	1/10 89	Tjørner	Tjende												
	Henriette Jensen	3/10 95	Årker	Tjende												
	Hilf Karl Nedgaard	1/11 98	Tjørring	Lærling	Lærling											
	Agner Jensen	1/16 99	Spille		Karl											
Formus-1. Sal	Peterson Luit	19/4 64	Rjøge	Husmoder	Ljerkke	Køller & Christensen, Rjøge		185	2							
	Therise Krist. Frederikke Luit	27/5 92	Rjøge	Datter	Ljerkke	Køller & Christensen, Rjøge										
	Loren Chr. Luit	24/6 97	So	Søn	Ljerkke	Køller & Christensen, Rjøge										
	Kelly Luit	3/11 1901	Årker	Datter	Ljerkke	Køller & Christensen, Rjøge										
2. Sal	Nick Chr. Merrit	19/8 1876	Tjørring	Husfader	Arbejdsmand			180	2							
	Anna Matha	3/3 1877	Tjørring	Husmoder												
3. Sal	Louise Marie Carøe	2/7 54	Randers	Husmoder				130								
	Harriet Augusta Carøe	1/8 96	Randers	Datter	Elev											
2. Sal.	Pha Christensen	2/4 77	Tjørring	Husfader	Arbejdsmand			175	2	Ja						
	Mouli Christensen	8/1 88	Tjørring	Husmoder												
	Agnes Christensen Larsen	3/11 88	Tjørring	Tjende												

Denne Rubrik udfyldes af Ejeren eller Viceværtten.

Ved 1 Værelses Lejligheder forstås 1 Værelse med Køkken. Kontorlokaler, som benyttes af et Firma opføres kun som 1 Kontorlokale, selv om der er flere Værelser. Ligesaa med Værksted- og Lagerlokaler.

I Ejendommen findes:

Antal ialt.	Deraf ledige. Antal.	De ledige Lejligheder sidst udfyldt til Kæser.
Beboelseslejligheder med 1 Værelse		
4		*
do.	2 Værelser	*
do.	3 — uden Pigekammer	
do.	3 — med Pigekammer	
do.	4 — uden Pigekammer	
do.	4 — med Pigekammer	
do.	5 —	
do.	6 —	
do.	7 —	
do.	8 —	
do. med flere end 8 Værelser.		
1	Butikker	*
	Lagerlokaler	
	Kontorlokaler	
1	Værkstedlokaler	*

Land.	Anmærkning.
egtig for	

Løbe-Nr.:

Gade:

Husnummer:

Fr. Alle

87

Anmeldelse til Byraadet

om

Beboerne, samt om Selskaber, Foreninger og Institutioner,
der benytter Lokaler
i den ovennævnte Ejendom.

I Henhold til Lov af 15. Maj 1875 § 21, jfr § 22 paalægges det under Mulkt af 2 til 50 Kr. vedkommende Gaard- eller Husejer eller den, der repræsenterer ham i Stedet, under sin Haand at udfylde nærværende Skema.

A. Beboelsesskemaet. Alle i Ejendommen boende Personer opføres med deres fulde Navn og øvrige i Skemaet forlangte Oplysninger uanset om de midlertidig er fraværende.

B. Tillægsskema I. (Se Bagsiden). Paa dette opføres enhver udenbys eller i Udlandet boende Person, der driver selvstændig Erhvervsvirksomhed fra Lokaler i Ejendommen, eller som ejer eller besidder Ejendommen eller har Andel i Indtægterne eller oppebærer anden Afgift af denne. Endvidere opføres alle Selskaber, Foreninger og Institutioner, uden Hensyn til hvor de er hjemmehørende, for saa vidt de benytter Lokaler i Ejendommen til Kontor, Udsalg, Værksted eller anden Erhvervsvirksomhed, ejer eller besidder Ejendommen eller oppebærer Afgift af denne.

B. Tillægsskema II. (Se Bagsiden). I Ejendomme med Lejligheder eller Lokaler, hvor der drives Forretning, Haandværk eller anden selvstændig Næringsdrift, maa Ejeren lade Firmaets Indehaver udfylde dette Skema.

For saa vidt der ikke er tilstrækkelig Plads paa det tilsendte Skema, ville flere paa Forlangende blive udleverede mellem Kl. 10 og 2 paa Skattekontoret, Raadhusstræde 1, 1ste Sal.

Skemaet vil blive afhentet 8 Dage efter, at det er blevet tilstillet Vedkommende.

Aarhus Byraad, i Oktober 1911.

k eller anden selvstændig

Privat Bopæl

Optælling

(foretages ved Byraadets Foranstaltning).

Mandken 11
Kvindeken 9
Ialt 20 Personer.

Ejeren Navn

A. Thomsen

Ejeren Bopæl

Fr. Alle 1. 87

Ejeren eller Vicearens Underskrift.

A. Thomsen

Beboelseskema.

Forhus, Sidehus, Baghus (Kælder, Stue, 1. Sal o. s. v.)	Samtlige Beboere af begge Køn. Fulde Navn. Ved Børn uden Navn sættes »Dreng« eller »Pige«. (Mellem hver Familie maa der helst være en Linies Mellemtum).	Fødselsaar og dag.	Fødeby. Hvis udenfor Danmark, om Vedkommende har Indfødsret.	Stilling i Husstanden. (Husfader, Husmoder, Barn, Slægting, Tyende, Løgerende).	Rang, Stand og Næringsvej. Stillingen betegnes saaledes, at det kan ses, om Vedkommende er Principal eller Medhjælper. f. Eks. Snekermester, Snekersvend, Lærling o. s. v.	Arbejdsgiverens Navn og Bopæl (forsaavidt De ikke driver selvstændig Virksomhed).	Hvis flyttet i det sidste Aar, da tidligere Bopæl i Byen (d. Novbr. 1910). Gade og Husnr.	Hvis tilflyttet Byen i det sidste Aar, da hvorfra og hvornaar.	Den helaarlige Husleje af Beboelseslejligheden, eller, hvis Husleje ikke betales, da Lejeværdien	Plejehorn. Ved Plejebørn sættes »ja« i denne Rubrik.	Hvor undervejs de paa denne Liste opførte skilsmættede Børn mellem 6 1/2 og 14 1/2 Aar? Gaae de i en offentlig Skole, som det samme Navn optages. Gaae de i Privatskole, saa Bestyrerens Navn sættes.	Vedørende Værnepligten.				Særlig Angivelse. 1) Døvstumme. 2) Blinde. 3) Idioter.
												Kreds	Lag	Registar	Nr.	
1. Sal	John Peter Nielsen Clausen	1879	Grønbech	Fader	Skomager			204	3			4	240	F	263	
	Cathrine Clausen	1872	Posthus	Moder								4	230	F	263	
	Lafus Martinus Clausen	1870	Skarhøj	Barn	Karl	Laugetmandt. Kærvej 22										
	Jens Peter Clausen	1874	Skarhøj	Barn	Maler Løvning	Skarhøjvej 15										
1. Sal	Anders Thomsen	1876	Johann	Søn	Murer	Mønstervæn 11		250	3			4	230	A	262	
	Lou Sofie Thomsen	1877	Søhøj	Moder												
	Pisk Peter Thomsen	1871	Skarhøj	Barn												
	Lou Kristine Thomsen	1874	Skarhøj	Barn												
	Anders Sofie Thomsen	1870	Skarhøj	Barn												
	Anders Peter Thomsen	1872	Johann	Slægting	Murer											
2. Sal	Peter Nielsen	1873	Søndre Sønderland	Kæpster	Bansarbejder			250	3							
	Anne Kathrine Nielsen	1872	Bukke	Kæpster												
	Peter Johan Vessel Petersen	1876	Vinding	Barn	Arbejdsmand	J. F. Petersen, Fælshøjvej										
	Johannes Martin Petersen	1878	Naby	Barn	Fabrikarbejder	Behreholstefabrikken Kronarmundt. Kærvej										
Kvinden	Kristiane Kristensen	1876	Johann	Enke	Pensioneret			132	2							
Baghus Stue	Johann Jensen	1871	Færøerne					172	2							
	Kristine Christensen	1876	Vestergade	Arbejdsmand												
	Peter Peter Christensen	1876	Norveg	Arbejdsmand												
1. Sal	Karen Steffensen	1871	Sønderland	Enke	Vaagekone											
Kvinden	Vin			Enke	Blindomsundervidder			84	1							

Denne Rubrik udfyldes af Ejeren eller Viceværten.

Ved 1 Værelses Lejligheder forstås 1 Værelse med Køkken.
Kontorlokaler, som benyttes af et Firma opføres kun som 1 Kontorlokale, selv om der er flere Værelser. Ligesaa med Værksted- og Lagerlokaler.

I Ejendommen findes:

Antal ialt.	Deraf ledige. Antal.	De ledige Lejligheder sidst udfyldt til Kroner.
1		Beboelseslejligheder med 1 Værelse
3		do. " 2 Værelser
3		do. " 3 " uden Pigekammer
		do. " 3 " med Pigekammer
		do. " 4 " uden Pigekammer
		do. " 4 " med Pigekammer
		do. " 5 "
		do. " 6 "
		do. " 7 "
		do. " 8 "
		do. med flere end 8 Værelser.
		Butikker
		Lagerlokaler
		Kontorlokaler
		Værkstedlokaler

Se Bagsiden!

Anmærkning.

Lobe-Nr.:

Gade:

Husnummer:

Fr. Alle

89

Anmeldelse til Byraadet

om

Beboerne, samt om Selskaber, Foreninger og Institutioner,
der benytter Lokaler
i den ovennævnte Ejendom.

I Henhold til Lov af 15. Maj 1875 § 21, jfr § 22 pålægges det under Mulkt af 2 til 50 Kr. vedkommende Gaard- eller Husejer eller den, der repræsenterer ham i Stedet, under sin Haand at udfylde nærværende Skema.

A. Beboelsesskemaet. Alle i Ejendommen boende Personer opføres med deres fulde Navn og øvrige i Skemaet forlangte Oplysninger uanset om de midlertidig er fraværende.

B. Tillægsskema I. (Se Bagsiden). Paa dette opføres enhver **udenbys eller i Udlandet boende Person**, der driver selvstændig Erhvervsvirksomhed fra Lokaler i Ejendommen, eller som ejer eller besidder Ejendommen eller har Andel i Indtægterne eller oppebærer anden Afgift af denne. Endvidere opføres **alle Selskaber, Foreninger og Institutioner**, uden Hensyn til hvor de er hjemmehørende, for saa vidt de benytter Lokaler i Ejendommen til Kontor, Udsalg, Værksted eller anden Erhvervsvirksomhed, ejer eller besidder Ejendommen eller oppebærer Afgift af denne.

B. Tillægsskema II. (Se Bagsiden). I **Ejendomme med Lejligheder eller Lokaler, hvor der drives Forretning, Haandværk eller anden selvstændig Næringsdrift**, maa Ejeren lade Firmaets Indehaver udfylde dette Skema.

For saa vidt der ikke er tilstrækkelig Plads paa det tilsendte Skema, ville flere paa Forlangende blive udleverede mellem Kl. 10 og 2 paa Skattekontoret, Raadhusstræde 1, 1ste Sal.

Skemaet vil blive afhentet 8 Dage efter, at det er blevet tilstillet Vedkommende.

Aarhus Byraad, i Oktober 1911.

eller anden selvstændig

Privat Bopæl

Optælling

(foretages ved Byraadets Foranstaltning).

Mandkøn 1
Kvindkøn 6
Ialt 7. Personer.

Ejernes Navn

Inke fru Jochimsen

Ejernes Bopæl

Frederiksalle 4:89

Ejernes eller Viseværdens Underskrift.

Beboelseskema.

Førlus, Sidehus, Baghus. (Kælder, Stue, 1. Sal o. s. v.)	Samtlige Beboere af begge Køn. Fulde Navn. Ved Børn uden Navn sættes »Dreng« eller »Pige«. (Mellem hver Familie maa der helst være en Linies Mellemrum).	Fødselsaar og dag.	Fødeby. Hvis udenfor Danmark, om Vedkommende har Indfødsret.	Stilling i Husstanden. (Husfader, Husmoder, Barn, Slegtning, Tyende, Løgerende).	Rang, Stand og Næringsvej. Stillingen betegnes saaledes, at det kan ses, om Vedkommende er Principal eller Medhjælper, f. Eks. Snedkermester, Snedkersvend, Lærling o. s. v.	Arbejdsgiverens Navn og Bopæl (forsaaedit De ikke driver selvstændig Virksomhed).	Hvis flyttet i det sidste Aar, da tidligere Bopæl i Byen og hvornaar. Gade og Husnr.	Hvis tilflyttet Byen i det sidste Aar, da hvorfra og hvornaar. By og Dato.	Den hetaarlige Husleje af Beboelseslejligheden, eller, hvis Husleje ikke betales, da Lejeværdien		Plejebørn. Ved Plejebørn sættes »ja« i denne Rubrik.	Hvis undervejs de på denne Liste opførte skolebørns Børn mellem 6 1/2 og 14 1/2 Aar? Gaa de i en offentlig Skole, som dennes Navn opføres. Gaa de i Privatskole, som Bestyrerens Navn opføres.	Vedrørende Værnepligten.				Særlig Angivelse. 1) Dørvstumme. 2) Blinde. 3) Idioter.
									Krøner	Astad Værelser			Kreds	Lag	Bogstav	Nr.	
Kvinn	Maren Johansen født Rasmussen	1898	Raarup	Wahinde					200	2							
Sal	Agnes Haaber født Holm	1894	Halsingø	Lein	Enkefrø				200	1							
Kvinn	M. Christensen	1895	Kilgunde	Kjær					140	2							
	(Hustru) Marie Kristine Christensen	1893	Togersbo														
Kvinn	Enke Julie Karoline Pedersen	1896	Silkeborg	Lyn	Vasker												
	Karen Marie Pedersen	1897	Karhus														
	Ida Pauline Pedersen	1892	Karhus														

Denne Rubrik udfyldes af Ejeren eller Viceværtten.

Ved 1 Værelses Lejligheder forstås 1 Værelse med Køkken. Kontorlokaler, som benyttes af et Firma opføres kun som 1 Kontorlokale, selv om der er flere Værelser. Ligesaa med Værksted- og Lagerlokaler.

I Ejendommen findes:

Antal int.	Deraf ledige. Antal.	De ledige Lejligheder ubet udfyldt til Krøner.
Beboelseslejligheder med 1 Værelse		
3		
do.	2 Værelser	
do.	3 — uden Pigekammer	
do.	3 — med Pigekammer	
do.	4 — uden Pigekammer	
do.	4 — med Pigekammer	
do.	5 —	
do.	6 —	
do.	7 —	
do.	8 —	
do.	med flere end 8 Værelser.	
Butikker		
Lagerlokaler		
Kontorlokaler		
Værkstedlokaler		

Tjendogade 14

Løbe-Nr.:

Gade: *Fredtalle*

Husnummer: *11*

Fr. Alle

91

Anmærkning.

Anmeldelse til Byraadet

om

Beboerne, samt om Selskaber, Foreninger og Institutioner,
der benytter Lokaler
i den ovennævnte Ejendom.

I Henhold til Lov af 15. Maj 1875 § 21, jfr § 22 pålægges det under Mulkt af 2 til 50 Kr. vedkommende Gaard- eller Husejer eller den, der repræsenterer ham i Stedet, under sin Haand at udfylde nærværende Skema.

A. Beboelsesskemaet. Alle i Ejendommen boende Personer opføres med deres fulde Navn og øvrige i Skemaet forlangte Oplysninger uanset om de midlertidig er fraværende.

B. Tillægsskema I. (Se Bagsiden). Paa dette opføres enhver udenbys eller i Udlandet boende Person, der driver selvstændig Erhvervsvirksomhed fra Lokaler i Ejendommen, eller som ejer eller besidder Ejendommen eller har Andel i Indtægterne eller oppebærer anden Afgift af denne. Endvidere opføres alle Selskaber, Foreninger og Institutioner, uden Hensyn til hvor de er hjemmehørende, for saa vidt de benytter Lokaler i Ejendommen til Kontor, Udsalg, Værksted eller anden Erhvervsvirksomhed, ejer eller besidder Ejendommen eller oppebærer Afgift af denne.

B. Tillægsskema II. (Se Bagsiden). I Ejendomme med Lejligheder eller Lokaler, hvor der drives Forretning, Haandværk eller anden selvstændig Næringsdrift, maa Ejeren lade Firmaets Indehaver udfylde dette Skema.

For saa vidt der ikke er tilstrækkelig Plads paa det tilsendte Skema, ville flere paa Forlangende blive udleverede mellem Kl. 10 og 2 paa Skattekontoret, Raadhusstræde 1, 1ste Sal.

Skemaet vil blive afhentet 8 Dage efter, at det er blevet tilstillet Vedkommende.

Aarhus Byraad, i Oktober 1911.

Ejernes Navn *J. H. J. Møller*

Ejernes Bopæl *Fredtalle 91 Århus*

Optælling

(foretages ved Byraadets Foranstaltning).

Mandkøn *11*

Kvindkøn *9*

Ialt... *20* Personer.

Ejernes eller Værstans Underskrift.

eller anden selvstændig

Privat Bopæl

Beboelseskema.

Forhus, Sidehus, Baghus (Kælder, Stue, 1. Sal o. s. v.)	Samtlige Beboere af begge Køn. Fulde Navn. Ved Børn uden Navn sættes »Dreng« eller »Pige«. (Mellem hver Familie maa der helst være en Linies Mellemrum).	Fødselsaar og dag.	Fødeby.	Stilling i Husstanden. (Husfader, Husmoder, Barn, Slægtning, Tyende, Løgerende).	Rang, Stand og Næringsvej. Stillingen betegnes således, at det kan ses, om Vedkommende er Principal eller Medhjælper. f. Eks. Snekermester, Snekkersvend, Lærling o. s. v.	Arbejdsgiverens Navn og Bopæl (forældvidt De ikke driver selvstændig Virksomhed).	Hvis flyttet i det sidste Aar, da hvorfra og hvornaar. Gade og Havn.	Hvis tilflyttet i det sidste Aar, da hvorfra og hvornaar.	Den belørlige Husleje af Beboelseslejligheden, eller, hvis Husleje ikke betales, da Lejeværdien	Plejebørn. Ved Plejebørn sættes »Ja« i denne Rubrik.	Hvis underlydende de på denne Liste opførte skattefravalte Børn mellem 10% og 14% Aar? Gaae de i en offentlig Skole, eller denne Navn optages. Gaae de i Privatskole, saa Bestyrerens Navn optages.	Vedrørende Værnepligten.				Særlig Angivelse. 1) Dovstamme. 2) Blinde. 3) Idioter.
												Kreds	Lag	Bogstav	Nr.	
	Jens Carl Sørensen Møller	1871	Holme	Fader	Fornærmed	Amof Sørensen Nylgade	X	X	300 3							
	Mariette Sørensen Møller	1877	Vinding	Moder												
	Lars Sørensen Møller	1878	Aarhus	Søner												
	Lars Gunnar Sørensen Møller	1878	Aarhus	Søn												
1 ^o Sal	Anders Peter Møller	1853	Uttøft	Fader	Misær	76th Sørensen G.										
	Kathells Møller	1853	Ljingsby	Moder												
	Kids Møller	1890	Gram	Søn	Waldemar	S. Friis' Bøgl.										
2 ^o Sal	Georg Niels Christian Jørgensen	1864	Aarhus	Fader	Kidelsmed.	me Panen			21 240 3.							
	Melanie Christine Jørgensen	1866	Norring	Moder												
	Wanda Marie Jørgensen	1888	Norring	Fatter												
	Lemora Kirstine Jørgensen	1879	Aarhus													
	Elna Henriette Jørgensen	1898	Aarhus													
	Johannes Niels Christian Jørgensen	1889	Hobenhavn	Søn	Karl											
	Wilhelm Emil Jørgensen	1890	Hobenhavn		Smed.											
	Georg Emil Christoffersen	1904	Aarhus													
3 ^o Sal	Adolf August Sørensen	1875	Haldum	Fader	L. Ljingsmand				Viby 192. 3							
	Johanne Anne Sørensen	1880	Aarhus	Moder												
	Opier Mikhael August Sørensen	1877		Søn												
	Edith Kirstine Bohde Sørensen	1895		Datter												
	Vigo Sørensen	1890		Søn												

Denne Rubrik udfyldes af Ejeren eller Viceværten.

Ved 1 Værelses Lejlighed forstås 1 Værelse med Køkken. Kontorlokaler, som benyttes af et Firma opføres kun som 1 Kontorlokale, selv om der er flere Værelser. Ligesaa med Værksted- og Lagerlokaler.

I Ejendommen findes:

Antal ialt.	De ledige Lejligheder eller andet udlejet til Kroser.	Deraf ledige. Antal.	De ledige Lejligheder eller andet udlejet til Kroser.
	4 Lejligheder		
	3 Køkkener		
	Beboelseslejligheder med 1 Værelse		
	do. " 2 Værelser		
	do. " 3 " uden Pigekammer	4	
	do. " 3 " med Pigekammer		
	do. " 4 " uden Pigekammer		
	do. " 4 " med Pigekammer		
	do. " 5 "		
	do. " 6 "		
	do. " 7 "		
	do. " 8 "		
	do. med flere end 8 Værelser.		
	Butikker		
	Lagerlokaler		
	Kontorlokaler		
	Værkstedlokaler		

Anmærkning.

Løbe-Nr.:

Gade:

Husnummer:

Fr. Alle

93

Anmeldelse til Byraadet

om

Beboerne, samt om Selskaber, Foreninger og Institutioner,
der benytter Lokaler
i den ovennævnte Ejendom.

I Henhold til Lov af 15. Maj 1875 § 21, jfr § 22 paalægges det under Mulkt af 2 til 50 Kr. vedkommende Gaard- eller Husejer eller den, der repræsenterer ham i Stedet, under sin Haand at udfylde nærværende Skema.

A. Beboelsesskemaet. Alle i Ejendommen boende Personer opføres med deres fulde Navn og øvrige i Skemaet forlangte Oplysninger uanset om de midlertidig er fraværende.

B. Tillægsskema I. (Se Bagsiden). Paa dette opføres enhver udenbys eller i Udlandet boende Person, der driver selvstændig Erhvervsvirksomhed fra Lokaler i Ejendommen, eller som ejer eller besidder Ejendommen eller har Andel i Indtægterne eller oppebærer anden Afgift af denne. Endvidere opføres alle Selskaber, Foreninger og Institutioner, uden Hensyn til hvor de er hjemmehørende, for saa vidt de benytter Lokaler i Ejendommen til Kontor, Udsalg, Værksted eller anden Erhvervsvirksomhed, ejer eller besidder Ejendommen eller oppebærer Afgift af denne.

B. Tillægsskema II. (Se Bagsiden). I Ejendomme med Lejligheder eller Lokaler, hvor der drives Forretning, Haandværk eller anden selvstændig Næringsdrift, maa Ejeren lade Firmaets Indehaver udfylde dette Skema.

For saa vidt der ikke er tilstrækkelig Plads paa det tilsendte Skema, ville flere paa Forlangende blive udleverede mellem Kl. 10 og 2 paa Skattekontoret, Raadhusstræde 1, 1ste Sal.

Skemaet vil blive afhentet 8 Dage efter, at det er blevet tilstillet Vedkommende.

Aarhus Byraad, 1 Oktober 1911.

Ejers Navn

Mette Nielsen Bjerring

Ejers Bopæl

Fr. Alle 93 Svend

Optælling

(foretages ved Byraadets Foranstaltning)

Mandkøn

4

Kvindkøn

5

Ialt . . .

9

Personer.

Ejers eller Vicecarens Underskrift.

Beboelseskema.

Forhus, Sidehus, Baghus (Kælder, Stue, 1. Sal o. s. v.)	Samtlige Beboere af begge Køn. Fulde Navn. Ved Børn uden Navn sættes »Dreng« eller »Pige«. (Mellem hver Familie maa der helst være en Linies Mellemrum).	Fødselsaar og dag.	Fødeby. Hvis udenfor Danmark, om Vedkommende har Indfødsret.	Stilling i Husstanden. (Husfader, Husmoder, Barn, Slagting, Tyende, Løgerende).	Rang, Stand og Næringsvej. Stillingen betegnes saaledes, at det kan ses, om Vedkommende er Principal eller Medhjælper, f. Eks. Snedkermester, Snedkersvend, Lærling o. s. v.	Arbejdsgiverens Navn og Bopæl (forsaavidt De ikke driver selvstændig Virksomhed).	Hvis By i det sidste da tilflyttet her i Byen. (Hvorfra og hvornaar. Gade og Højby og Dato).	Den hellaarige Husleje af Behoelseslejligheden, eller, hvis Husleje ikke betales, da Lejeværdien	Plejebørn. Ved Plejebørn sættes »ja« i denne Rubrik.	Hvis enderiet de på denne Liste opføres udenfrimodt Børn mellem 6 1/2 og 11 1/2 Aar? Gaae de i en offentlig Skole, eller dennes Navn opføres. Gaae de i Privatskole, saa Bestyrerens Navn opføres.	Vedrorende Værnepligten. For indv. Mand mellem 20 og 25 Aar. (Hvad enten han er indført som Behoer, Tjenesttyende eller Løgerende) opføres (eller Indfødslejlighed, Særligt, Fødested, eller Afgangssted)				Særlig Angivelse. 1) Dørværelse. 2) Blinde. 3) Idioter.					
											Kreds	Legt	Regist.	Nr.						
Kaldery & Skien	Jens Johan Gottlieb Sophie Karoline Gottlieb Axel Gottlieb Ellen Gottlieb.	1852 1851 1850 1854	Hosens København Slesvig Aalborg	Fader Moder Søn Datter	Detailist															
1/2 Sal	August Frederik Ferdinand Borchsenius Carolina Johanne Borchsenius August Frederik Ferdinand Borchsenius Carl Christian Borchsenius Annie Andrea Borchsenius Carolina Johanne Borchsenius Hansine Andrea Borchsenius	1861 1863 1878 1900 1902 1904 1908	Lyngby Vordingb. Aarhu. Aarhu. Aarhu. Aarhu. Aarhu.	Husfader Husmoder Børn do do do do	Handl.	J. Hakonson Guldsmidg.														
1/2 Sal	Raimund Vilhelm Friis Lorenzen Sophie Marie Lorenzen Niels Friis Lorenzen Anders Friis Lorenzen Dagmar Friis Lorenzen Kirstine Friis Lorenzen Niels Christian Nielsen Dagmar Theodor Nielsen Jage Benjamin Nielsen Carl Wanner Marie Nielsen Frida Theodor Nielsen En sødøbt	1877 1877 1884 1888 1894 1899 1880 1884 1885 1888 1889 1901	København København Viborg Viborg Viborg Aarhus Hjørring Aarhus Aarhus Aarhus Aarhus Aarhus	Husfader Husmoder Søn Søn Datter Datter Husfader Husmoder Søn Søn Datter Søn	Konvalescent Arbeidsmand Næstenlæge Tjener Tjener															
Skien	Christine Vilhelmine Gyde	1858	København	Enke																
Gården	Anne Marie Lorensen	1847	Aarhu.	Ugift	Løst Arbejde															

Denne Rubrik udfyldes af Ejeren eller Viceværtten.

Ved 1 Værelses Lejlighed forstås 1 Værelse med Køkken. Kontorlokaler, som benyttes af et Firma opføres kun som 1 Kontorlokale, selv om der er flere Værelser. Ligesaa med Værksted- og Lagerlokaler.

I Ejendommen findes:

Antal ialt.	Deraf ledige. Antal.	De ledige Lejligheder skal udfyldes til Krosser.
6 Lejligheder a 4.		
Beboelseslejligheder med 1 Værelse		
do. " 2 Værelser		
do. " 3 " uden Pigekammer		
do. " 3 " med Pigekammer		
do. " 4 " uden Pigekammer		
do. " 4 " med Pigekammer		
do. " 5 "		
do. " 6 "		
do. " 7 "		
do. " 8 "		
do. med flere end 8 Værelser.		
Butikker /		
Lagerlokaler		
Kontorlokaler		
Værkstedlokaler /		

Se Bagsiden!

samt udenbys boende Personer
Ejendomme eller opbeholdere
er.

sted.
vedkommende
ende Land.
ldmægtig for
sted udenfor
).

Anmærkning.

Lobe-Nr.:

Gade:

Husnummer:

Fr. Alle

97

Anmeldelse til Byraadet

om

Beboerne, samt om Selskaber, Foreninger og Institutioner,
der benytter Lokaler
i den ovennævnte Ejendom.

I Henhold til Lov af 15. Maj 1875 § 21, jfr § 22 paalægges det under Mulkt af 2 til 50 Kr. vedkommende Gaard- eller Husejer eller den, der repræsenterer ham i Stedet, under sin Haand at udfylde nærværende Skema.

A. **Beboelsesskemaet.** Alle i Ejendommen boende Personer opføres med deres fulde Navn og øvrige i Skemaet forlangte Oplysninger uanset om de midlertidig er fraværende.

B. **Tillægsskema I.** (Se Bagsiden). Paa dette opføres enhver udenbys eller i Udlandet boende Person, der driver selvstændig Erhvervsvirksomhed fra Lokaler i Ejendommen, eller som ejer eller besidder Ejendommen eller har Andel i Indtægterne eller opbeholder anden Afgift af denne. Endvidere opføres alle Selskaber, Foreninger og Institutioner, uden Hensyn til hvor de er hjemmehørende, for saa vidt de benytter Lokaler i Ejendommen til Kontor, Udsalg, Værksted eller anden Erhvervsvirksomhed, ejer eller besidder Ejendommen eller opbeholder Afgift af denne.

B. **Tillægsskema II.** (Se Bagsiden). I Ejendomme med Lejligheder eller Lokaler, hvor der drives Forretning, Haandværk eller anden selvstændig Næringsdrift, maa Ejeren lade Firmaets Indehaver udfylde dette Skema.

For saa vidt der ikke er tilstrækkelig Plads paa det tilsendte Skema, ville flere paa Forlangende blive udleverede mellem Kl. 10 og 2 paa Skattekontoret, Raadhusstræde 1, 1ste Sal.

Skemaet vil blive afhentet 8 Dage efter, at det er blevet tilstillet Vedkommende.

Aarhus Byraad, i Oktober 1911.

Ejers Navn

Kristi Hjergaard Petersen

Ejers Bopæl

Fredriks alle 97 Aarhus

Optælling

(foretages ved Byraadets Foranstaltning).

Mandkøn 4

Kvindkøn 3

Ialt 7

Personer.

Ejers eller Vicesjefens Underskrift.

samt udenbys boende Personer
iddere af Ejendommen eller oppebærere.

sted.
vedkommende
ende Land.
ldmægtig for
mædet udenfor
).

Anmærkning.

Løbe-Nr.:

Gade:

Husnummer:

Fr. Alle

99

Anmeldelse til Byraadet

om

Beboerne, samt om Selskaber, Foreninger og Institutioner,
der benytter Lokaler
i den ovennævnte Ejendom.

I Henhold til Lov af 15. Maj 1875 § 21, jfr § 22 pålægges det under Mulkt af 2 til 50 Kr. vedkommende Gaard- eller Husejer eller den, der repræsenterer ham i Stedet, under sin Haand at udfylde nærværende Skema.

A. Beboelsesskemaet. Alle i Ejendommen boende Personer opføres med deres fulde Navn og øvrige i Skemaet forlangte Oplysninger uanset om de midlertidig er fraværende.

B. Tillægsskema I. (Se Bagsiden). Paa dette opføres enhver udenbys eller i Udlandet boende Person, der driver selvstændig Erhvervsvirksomhed fra Lokaler i Ejendommen, eller som ejer eller besidder Ejendommen eller har Andel i Indtægterne eller oppebærer anden Afgift af denne. Endvidere opføres alle Selskaber, Foreninger og Institutioner, uden Hensyn til hvor de er hjemmehørende, for saa vidt de benytter Lokaler i Ejendommen til Kontor, Udsalg, Værksted eller anden Erhvervsvirksomhed, ejer eller besidder Ejendommen eller oppebærer Afgift af denne.

B. Tillægsskema II. (Se Bagsiden). I Ejendomme med Lejligheder eller Lokaler, hvor der drives Forretning, Haandværk eller anden selvstændig Næringsdrift, maa Ejeren lade Firmaets Indehaver udfylde dette Skema.

For saa vidt der ikke er tilstrækkelig Plads paa det tilsendte Skema, ville flere paa Forlangende blive udleverede mellem Kl. 10 og 2 paa Skattekontoret, Raadhusstræde 1, 1ste Sal.
Skemaet vil blive afhentet 8 Dage efter, at det er blevet tilstillet Vedkommende.

Aarhus Byraad, i Oktober 1911.

værk eller anden selvstændig

avn Privat Bopæl

Person i Ejendommen

Optælling

(foretages ved Byraadets Foranstaltning).

Mandkon 2
Kvindekon 3
Ialt 5 Personer.

Ejernes Navn

J. Th. Jensen

Ejernes Bopæl

*"Sommerly." Skovly Kvarteret
Viby Mark.*

J. Th. Jensen, Søn af Esner
Ejernes eller Viceværtens Underskrift.

Beboelseskema.

Forhus, Sidehus, Baghus (Kælder, Stue, 1. Sal o. s. v.).	Samtlige Beboere af begge Køn. Fulde Navn. (Mellem hver Familie maas der helst være en Linies Mellemrum).	Fødselsaar og dag.	Fødeby. Hvis udenfor Danmark, om Vedkommende har Indfødsret.	Stilling i Husstanden. (Husfader, Husmoder, Barn, Slegtning, Tyende, Løgerende).	Rang, Stand og Næringsvej. Stillingen betegnes saaledes, at det kan ses, om Vedkommende er Principal eller Medhjælper, f. Eks. Snekermeister, Sneker-svend, Lærling o. s. v.	Arbejdsgiverens Navn og Bopæl (forsaavidt De ikke driver selvstændig Virksomhed).	Hvis flyttet i det sidste Aar, da hvorfra og hvornaar. Gade og Nr.	Hvis tilflyttet Byen i det sidste Aar, da hvorfra og hvornaar. By og Dato.	Den hellaarlige Husleje af Beboelseslejligheden, eller, hvis Husleje ikke betales, da Lejeværdien		Plejehorn. Ved Plejehorn sættes »ja« i denne Rubrik.	Hvis indberettet de paa denne Liste opførte alene fremværende Børn mellem 0/4 og 14/4 Aar? Gaae de i en offentlig Skole, om dennes NAVN opføres. Gaae de i Privatskole, om Bestyrerens NAVN opføres.	Vedørende Værnepligten. For enhver Mand mellem 20 og 28 Aar (blandt andre kan der indføres som Behov, Tjenestetjeneste eller Løgerende) opføres (eller Indbudsbevis, Søfartsbeg, Fæstningspligt eller Afregningsbeg) -				Særlig Angivelse. 1) Dovstamme. 2) Blinde. 3) Idioter.
									Kjøber	Antal Værelser			Krede	Lagel	Regata	Nr.	

Søren Christiaan Lorenzen 1868
 Elisebeth Kirstine Lorenzen 1868
 Edith Johanne Lorenzen 1893
 Abriid Elisabeth Lorenzen 1894
 Gøtfrid Knopsgaard-Lorenzen 1896

Hjørring
 Hjørring
 Hjørring
 Hjørring
 Hjørring

Hjørring
 Hjørring
 Hjørring
 Hjørring
 Hjørring

Hjørring
 Hjørring
 Hjørring
 Hjørring
 Hjørring

200 3

Denne Rubrik udfyldes af Ejeren eller Viceværten.

Ved 1 Værelses Lejligheder forstås 1 Værelse med Køkken. Kontorlokaler, som benyttes af et Firma opføres kun som 1 Kontorlokale, selv om der er flere Værelser. Ligessaa med Værksted- og Lagerlokaler.

I Ejendommen findes:

Antal ialt.	Deraf ledige. Antal.	De ledige Lejligheder skilt udgjort til Kromer.
Beboelseslejligheder med 1 Værelse		
do.	+ 2 Værelser	
/ do.	+ 3 — uden Pigekammer	
do.	+ 3 — med Pigekammer	
do.	+ 4 — uden Pigekammer	
do.	+ 4 — med Pigekammer	
do.	+ 5 —	
do.	+ 6 —	
do.	+ 7 —	
do.	+ 8 —	
do.	mod flere end 8 Værelser.	
/ Butik		
Lagerlokaler		
Kontorlokaler		
/ Værkstedlokaler		

Se Bagsiden!

umende Land. gtig for udenfor	Anmærkning.
--	-------------

Løbe-Nr.:

Gade:

Husnummer:

Fr. Alle

104 / 101

Anmeldelse til Byraadet

om

Beboerne, samt om Selskaber, Foreninger og Institutioner,
der benytter Lokaler
i den ovennævnte Ejendom.

I Henhold til Lov af 15. Maj 1875 § 21, jfr § 22 paalægges det under Mulkt af 2 til 50 Kr. vedkommende Gaard- eller Husejer eller den, der repræsenterer ham i Stedet, under sin Haand at udfylde nærværende Skema.

A. Beboelsesskemaet. Alle i Ejendommen boende Personer opføres med deres fulde Navn og øvrige i Skemaet forlangte Oplysninger uanset om de midlertidig er fraværende.

B. Tillægsskema I. (Se Bagsiden). Paa dette opføres enhver udenbys eller i Udlandet boende Person, der driver selvstændig Erhvervsvirksomhed fra Lokaler i Ejendommen, eller som ejer eller besidder Ejendommen eller har Andel i Indtægterne eller oppebærer anden Afgift af denne. Endvidere opføres alle Selskaber, Foreninger og Institutioner, uden Hensyn til hvor de er hjemmehørende, for saa vidt de benytter Lokaler i Ejendommen til Kontor, Udsalg, Værksted eller anden Erhvervsvirksomhed, ejer eller besidder Ejendommen eller oppebærer Afgift af denne.

B. Tillægsskema II. (Se Bagsiden). I Ejendomme med Lejligheder eller Lokaler, hvor der drives Forretning, Haandværk eller anden selvstændig Næringsdrift, maa Ejeren lade Firmaets Indehaver udfylde dette Skema.

For saa vidt der ikke er tilstrækkelig Plads paa det tilsendte Skema, ville flere paa Forlangende blive udleverede mellem Kl. 10 og 2 paa Skattekontoret, Raadhusstræde 1, 1ste Sal.
Skemaet vil blive afhentet 8 Dage efter, at det er blevet tilstillet Vedkommende.

Aarhus Byraad, i Oktober 1911.

rk eller anden selvstændig

	Privat Bopæl
--	--------------

Fr. Alle 99.

Optælling

(foretages ved Byraadets Foranstaltning).

Mandkøn	4	
Kvindkøn	9	
Ialt	13	Personer.

Ejernes Navn

Hannibal Rasmussen

Ejernes Bopæl

Fr. Alle 101

Hannibal Rasmussen

Ejernes eller Viceværtens Underskrift.

Beboelseskema.

Forhus, Sidehus, Baghus (Kælder, Stue, 1. Sal o. s. v.)	Samtlige Behoere af begge Kon. Fulde Navn. Ved Børn uden Navn sættes »Dreng« eller »Pige«. (Mellem hver Familie maa der helst være en Linies Mellemrum.)	Fødselsaar og dag.	Fødeby. Hvis udenfor Danmark, om Vedkommende har Indfødsret.	Stilling i Husstanden. (Husfader, Husmoder, Barn, Slægtning, Tyende, Løgerende).	Rang, Stand og Næringsvej. Stillingen betegnes saaledes, at det kan ses, om Vedkommende er Principal eller Medhjælper, f. Eks. Sneedermester, Sneedkervend, Lærling o. s. v.	Arbejdsgiverens Navn og Bopæl (forsaavidt De ikke driver selvstændig Virksomhed).	Hvis flyttet i det sidste Aar da tidligere Bopæl her i Byen (Gade og Husnr.).	Hvis tilflyttet i det sidste Aar, da hvorfra og hvornaar. By og Dato.	Den helaarlige Husleje af Beboelseslejligheden, eller, hvis Husleje ikke betales, da Lejeværdien		Plejebørn. Ved Plejebørn sættes »ja« i denne Rubrik.	Hvis undervejs de paa denne Liste opførte ejendomme Børn mellem 6 1/2 og 14 1/2 Aar? Gaae de i en offentlig Skole, om deres Navn opføres. Gaae de i Privatskole, om Bestyrerens Navn opføres.	Vedørende Værnepligten.				Særlig Angivelse. 1) Dovstamme. 2) Blinde. 3) Idioter.
									Kriboer	Antal Værelser			Kreds	Langt	Regtar	Nr.	
3 ^{de} Pal.	Chr P A J Nilsen	3/3 79	Aarhus	Fader	Maskinbygger		Norborg		150	2						Infanteri 14 B 4 R 668	
do	Margrethe Kirstine Nilsen	19/7 78	Skanderborg	Moder													
2 ^{de} Pal.	Hans Christian Anstus Rasmussen	30/1 53	Sveinshavn	Moder	Pensionist.				200								
1 ^{ste} Baghus	Carlens Rasmussen	1887	Aarhus	Fader	Færvehandler				600	Butik							
do	Ebbe Rasmussen	1894	do	Moder													
do	Valkborg Rasmussen	26/9 07	do	Datter													
1 ^{ste} Baghus	Margdalene Knudt.	18/1 86	Viborg	Vedvarende	Udskekkelse		Albani		110	3.							
do	Sigme Knudt.	25/9 89	Viborg	Datter	Tekniker												
do	Sigfred Johannes Knudt	19/1 08	Aarhus	Søn													
1 ^{ste} Baghus	Carl Hans Christian Rasmussen	26/1 82	Aarhus	Fader	Frisør		Bangas 25		120	3.							
do	Anna Catharine Rasmussen	1/12 83	Aaby	Moder													
do	Ella Rasmussen	1/10 83	Aarhus	Datter													
do	Anna Elisabeth Rasmussen	1/10 83	Aarhus	Datter													

Denne Rubrik udfyldes af Ejeren eller Viceværtten.

Ved 1 Værelses Lejlighed forstås 1 Værelse med Køkken. Kontorlokaler, som benyttes af et Firma opføres kun som 1 Kontorlokale, selv om der er flere Værelser. Ligesaa med Værksted- og Lagerlokaler.

I Ejendommen findes:

Antal ialt.	Deraf ledige. Antal.	De ledige Lejligheder eller udlejet til Kroer.
Beboelseslejligheder med 1 Værelse		
3.	do.	2 Værelser
2.	do.	3 — uden Pigekammer
	do.	3 — med Pigekammer
	do.	4 — uden Pigekammer
	do.	4 — med Pigekammer
	do.	5 —
	do.	6 —
	do.	7 —
	do.	8 —
	do.	med flere end 8 Værelser.
1	Butikker	
	Lagerlokaler	
	Kontorlokaler	
1	Værkstedlokaler	

Se Bagsiden!

udenbys boende Personer
af Ejendommen eller oppebærer

boende and. sig for denfor	Anmærkning.

Løbe Nr.:

Gade:

Husnummer:

Fr. Alle
105

Fr. Alle

105

Anmeldelse til Byraadet

Beboerne, samt om Selskaber, Foreninger og Institutioner,
der benytter Lokaler
i den ovennævnte Ejendom.

I henhold til Lov af 15. Maj 1875 § 21, jfr. § 22 pålægges det under Mulkt af 2 til 50 Kr. vedkommende Gaard- eller Husejer eller den, der repræsenterer ham i Stedet, under sin Haand at udfylde nærværende Skema.

A. **Beboelsesskemaet.** Alle i Ejendommen boende Personer opføres med deres fulde Navn og øvrige i Skemaet forlangte Oplysninger, uanset om de midlertidig er fraværende.

B. **Tillægsskema I.** (Se Bagsiden). Paa dette opføres enhver udenbys eller i Udlandet boende Person, der driver selvstændig Erhvervsvirksomhed fra Lokaler i Ejendommen, eller som ejer eller besidder Ejendommen eller har Andel i Indtægterne eller oppebærer anden Afgift af denne. Endvidere opføres alle Selskaber, Foreninger og Institutioner, uden Hensyn til hvor de er hjemmehørende, for saa vidt de benytter Lokaler i Ejendommen til Kontor, Udsalg, Værksted eller anden Erhvervsvirksomhed, ejer eller besidder Ejendommen eller oppebærer Afgift af denne.

B. **Tillægsskema II.** (Se Bagsiden). I Ejendomme med Lejligheder eller Lokaler, hvor der drives Forretning, Haandværk eller anden selvstændig Næringsdrift, maa Ejeren lade Firmaets Indehaver udfylde dette Skema.

For saa vidt der ikke er tilstrækkelig Plads paa det tilsendte Skema, ville flere paa Forlangende blive udleverede mellem Kl. 10 og 2 paa Skattekontoret, Raadhusstræde 1, 1ste Sal.
Skemaet vil blive afhentet 8 Dage efter, at det er blevet tilstillet Vedkommende.

Aarhus Byraad, 4 Oktober 1914

k eller anden selvstændig

Privat Bopæl
Fr. Alle

Optælling
(foretages ved Byrådets Foranstaltning)

Mandkon

Kvindekon

Ialt Personer.

Ejernes Navn

J. P. Sørensen

Ejernes Bopæl

Frederiksballe 112

J. P. Sørensen
Ejernes eller Viceværtens Underskrift.

Tillegsskema I. Herpaa opføres alle inden- og udenlandske (herunder ogsaa Udlændige), der udfører andre Afgifter af samme, eller som de

Navn. For Personer tillige Stand og Stilling.	Fødeby. Hvis udenfor Danmark, om Vedkommende har Indfødsret.	Stilling i Husstanden (Husfader, Husmoder, Barn, Slegtning, Tyende, Løgerende).	Rang, Stand og Næringsvej. Stillingen betegnes saaledes, at det kan ses, om Vedkommende er Principal eller Modhjælper, f. Eks. Snedkermester, Snedkersvend, Lærling o. s. v.	Arbejdsgiverens Navn og Bopæl (forsaaedit De ikke driver selvstændig Virksomhed).	Hvis flyttet i det sidste Aar, da tidligere her i Byen i Novbr. 1905 og hvornaar. Gade og Husnr.	Hvis tilflyttet i det sidste Aar, da hvorfra og hvornaar. By og Dato.	Den hellaarige Husleje af Beboelseslejligheden, eller, hvis Husleje ikke betales, da Lejeværdien		Plejebørn. Ved Plejebørn sættes »ja« i denne Rubrik.	Hvis indberettet de paa denne Liste opførte økonomiske Børn mellem 6 1/2 og 14 1/2 Aar? Gaar de i en offentlig Skole, som Jønnen Navn opgives. Gaar de i Privatskole, saa Bestyrerens Navn indføres.	Vedrørende Værnepligten.				Særlig Angivelse. 1) Duvstumme. 2) Blinde. 3) Idioter.
							Kroner	Antal Værelser			Kreds	Legt	Registe	Nr.	
Anders Peter Andersen	1877	Husfader	Arbejdsmand				187	2			4	272	J	11	
Johanne Petrine Andersen	1855	Husmoder													
Louise Andersen	1878	Barn													
Edith Rosa Andersen	1899														
1. Sal. Peter Mathias Laurén	1877	Husfader	Porter	Dr. Danske Højskole	Århus		200	2			4	230	E.	1073	
Ingrid Kristine Caroline Dagnæs Laurén	1886	Husmoder													
Tesla Maria Laurén	1898	Barn													
Walther Loren Laurén	1890														
2. Sal. Carl Otto Andersen Hedding	1881	Husfader	Logarmand	Jens Andersen	Århus		200	2			5	345	C	341	
Wilhelmine Lovise Andersen Hedding	1886	Husmoder													
Robert Mathias Andersen Hedding	1897	Barn													
Franz Hans Andersen Hedding	1889														
Anders Andersen Hedding	1890														
3. Sal. Niels Jensen	1877	Husfader	Ullbøgh	H. Hansen	Århus		100	2			4	332	H	24	
Kirstine Karoline Marie Jensen	1876	Husmoder													
Karl Ejner Jensen	1884	Barn													
Thorvald Niels Jensen	1885														
Thomas Peter Niels Jensen	1886														

Fr. Alle

105

Denne Rubrik udfyldes af Ejeren eller Viceværtten.

Ved 1 Værelses Lejligheder forstås 1 Værelse med Køkken.

Kontorlokaler, som benyttes af et Firma opføres kun som 1 Kontorlokale, selv om der er flere Værelser. Ligesaa med Værksted- og Lagerlokaler.

I Ejendommen findes:

Antal ialt.	Deraf ledige. Antal.	De ledige Lejligheder sidst udfyldt til Kroner.
Beboelseslejligheder med 1 Værelse		
4		
do.	2	Værelser
do.	3	uden Pigekammer
do.	3	med Pigekammer
do.	4	uden Pigekammer
do.	4	med Pigekammer
do.	5	
do.	6	
do.	7	
do.	8	
do. med flere end 8 Værelser		
Butikker		
Lagerlokaler		
Kontorlokaler		
Værkstedlokaler		

Løbe-Nr.:
Gade:
Husnummer:

Fr. Alle

105

Linævej 24

[Handwritten signature]

[Handwritten mark]

Anmeldelse til Byraadet

om

Beboerne, samt om Selskaber, Foreninger og Institutioner,
der benytter Lokaler
i den ovennævnte Ejendom.

I Henhold til Lov af 15. Maj 1875 § 21, jfr § 22 pålægges det under Mulkt af 2 til 50 Kr. vedkommende Gaard- eller Husejer eller den, der repræsenterer ham i Stedet, under sin Haand at udfylde nærværende Skema.

- A. **Beboelseskemaet.** Alle i Ejendommen boende Personer opføres med deres fulde Navn og øvrige i Skemaet forlangte Oplysninger uanset om de midlertidig er fraværende.
- B. **Tillægsskema I.** (Se Bagsiden). Paa dette opføres enhver udenbys eller i Udlandet boende Person, der driver selvstændig Erhvervsvirksomhed fra Lokaler i Ejendommen, eller som ejer eller besidder Ejendommen eller har Andel i Indtægterne eller opbevarer anden Afgift af denne. Endvidere opføres alle Selskaber, Foreninger og Institutioner, uden Hensyn til hvor de er hjemmehørende, for saa vidt de benytter Lokaler i Ejendommen til Kontor, Udsalg, Værksted eller anden Erhvervsvirksomhed, ejer eller besidder Ejendommen eller opbevarer Afgift af denne.
- B. **Tillægsskema II.** (Se Bagsiden). I Ejendomme med Lejligheder eller Lokaler, hvor der drives Forretning, Haandværk eller anden selvstændig Næringsdrift, maa Ejeren lade Firmaets Indehaver udfylde dette Skema. For saa vidt der ikke er tilstrækkelig Plads paa det tilsendte Skema, ville flere paa Forlangende blive udleverede mellem Kl. 10 og 2 paa Skattekontoret, Raadhusstræde 1, 1ste Sal. Skemaet vil blive afhentet 8 Dage efter, at det er blevet tilstillet Vedkommende.

Aarhus Byraad, 1 Oktober 1911.

Ejernes Navn

[Handwritten signature]

Ejernes Bopæl

Frederiksbjerg 105
III P.

Ejernes eller Vicecarens Underskrift.

[Handwritten signature]

Optælling

(foretages ved Byraadets Foranstaltning).

Mandkøn	27	✓
Kvindkøn	24	✓
Ialt	51	Personer.

k eller anden selvstændig

Privat Bopæl

Beboelseskema.

Forhus, Sidehus, Baghus (Kølder, Stue, 1. Sal o. s. v.)	Samtlige Beboere af begge Køn. Fulde Navn. Ved Børn uden Navn sættes »Dreng« eller »Pige«. (Mellem hver Familie maa der helst være en Linies Mellemrum).	Fødselsaar og dag.	Fødeby. Hvis udenfor Danmark, om Vedkommende har Indfødsret.	Stilling i Husstanden. (Husfader, Husmoder, Barn, Slægtning, Tyende, Logerende).	Rang, Stand og Næringsvej. Stillingen betegnes saaledes, at det kan ses, om Vedkommende er Principal eller Medhjælper, f. Eks. Snedkermester, Snedkervend, Lærling o. s. v.	Arbejdsgiverens Navn og Bopæl (forsaaedit De ikke driver selvstændig Virksomhed).	Hvis flyttet i det sidste Aars Tidligere her i Byen i Novbr. 1900 Gade og Havn.	Dens hellaarlige Husleje af Beboelseslejligheden, eller, hvis Husleje ikke betales, da Lejeværdien		Plejebørn. Ved Plejebørn sættes »Ja« i denne Rubrik.	Hvor indskrives de paa denne Liste opførte skattebetalt Børn mellem 6 1/2 og 14 1/2 Aar? Gaae de i en offentlig Skole, saa indskrives deres Navn ogsaa. Gaae de i Privatskole, saa indskrives Børnens Navn saaledes.	Vedrørende Værnepligten. For enhver Mand mellem 20 og 30 Aar (end ældre) kan se indført som Behov: Tjenesttyende eller Logerende; opføres (eller Indtægtsbetalt, Særligt, For stærktingspenge eller Afskrivning)				Særlig Angivelse. 1) Dovstamme. 2) Blinde. 3) Idioter.	
								Kroner	Skilling			Kreds	Legel	Regtst.	Nr.		
I Sal tilh.	Passarius Peter Jensen	29/1 1874	Grønning	Husfader	Trodsarbejder			500	4								
	Johanne Dorte Jensen	25/8 1868	Torsted	Husmoder													
	Johanne Jensen	2-10 1881	Rungskløder	Dreng													
	Thitth Rasmussen	27-7 1887	Greve	Tyende													
I Sal tilh.	Peter Laurits Laurson	5-11 1877	Aarhøis	Husfader	Brandehandler			370	3								
	Karen Marie Laurson	23-7 1884	Sennels	Husmoder													
	Karen Margrethe Laurson	7-10 1907	Kongenslyng	Barn													
I Sal tilh.	Maria Kristine Fry Lindem	3/1 1846	Antkeller	enke				480	4								
	Lijne Lindem	17/1 1879	Sundby	Husmoder													
	Kristen Lindem	22/8 1882	Trøj	Barn													
III Sal tilh.	Christen Jørgensen Bank	28/1 1858	Haldor	Husfader	Snedker			370	3								
	Johanne Louise Bank	16/1 1860	Haldor	Husmoder													
	Kristen Jørgensen Bank	16/3 1880	Haldor	Barn													
4 Sal tilh.	Zens Nielsen	5/6 1854	Kierby	Husfader	Lagerarbejder	Konsul N. Foss.		220	2								
	Lorine Kirstine Nielsen	31/3 1859	Salsled	Husmoder													
	Lofie Nielsen	27/6 1876	Narhøis	Barn													
	Hans Nielsen	21/1 1878	Narhøis	"													
	Carl Nielsen	9/6 1901	Narhøis	"													
	Valdemar Nielsen	12/6 1904	Narhøis	"													
	Hilf Peter Nielsen	19-1892	Kaarby	"	Kommis	A. P. H. Orst.											
II Sal tilh.	Hilf Ole Hansen	17/3 1877	Hildegard	Husfader	Telegrafist	Skattekasseforvalter		400	3								
	Karna Mathilde f. Hansen	7-1879	Fredens	Husmoder													
	Birger Kaius Hansen	27/3 1909	"	Barn													
	Olve - " -	27/3 1906	"	"													
	Regne - " -	27/3 1908	"	"													
	Fage - " -	27/6 1907	"	"													
III Sal tilh.	Heren Christensen	14 1858	Aarhøis	Husfader	Snedker			185	1								
	Johanne Christensen	28 1858	Sabro	Husmoder													
III Sal tilh.	A. L. Simonsen	4/1 1868	Vest	Husfader	Handelsmand			460	4								
	Mary Simonsen	28/2 1880	Narhøis	Husmoder													
	A. Hul Simonsen	4/1 1880	Narhøis	Barn													
	Edith Simonsen	24/5 1903	Uiby	"													
	Agne Simonsen	7/2 1907	Narhøis	"													

Dens hellaarlige Husleje af Beboelseslejligheden, eller, hvis Husleje ikke betales, da Lejeværdien	Plejebørn. Ved Plejebørn sættes »Ja« i denne Rubrik.	Hvor indskrives de paa denne Liste opførte skattebetalt Børn mellem 6 1/2 og 14 1/2 Aar? Gaae de i en offentlig Skole, saa indskrives deres Navn ogsaa. Gaae de i Privatskole, saa indskrives Børnens Navn saaledes.	Vedrørende Værnepligten. For enhver Mand mellem 20 og 30 Aar (end ældre) kan se indført som Behov: Tjenesttyende eller Logerende; opføres (eller Indtægtsbetalt, Særligt, For stærktingspenge eller Afskrivning)				Særlig Angivelse. 1) Dovstamme. 2) Blinde. 3) Idioter.
			Kreds	Legel	Regtst.	Nr.	
500 4							
370 3							
480 4							
370 3							
220 2							
400 3							
185 1							
460 4							

Denne Rubrik udfyldes af Ejeren eller Viceværten.

Ved 1 Værelses Lejligheder forstås 1 Værelse med Køkken. Kontorlokaler, som benyttes af et Firma opføres kun som 1 Kontorlokale, selv om der er flere Værelser. Ligesaa med Værksted- og Lagerlokaler.

I Ejendommen findes:

Antal ialt.	Deraf ledige. Antal.	De ledige Lejligheder sidst aflyst til Kroner.
Beboelseslejligheder med 1 Værelse		
2	do.	2 Værelser
2	do.	3 — uden Pigekammer
1	do.	3 — med Pigekammer
1	do.	4 — uden Pigekammer
3	do.	4 — med Pigekammer
	do.	5 —
	do.	6 —
	do.	7 —
	do.	8 —
	do. med flere end 8 Værelser.	
3	Butikker	
	Lagerlokaler	
	Kontorlokaler	
1	Værkstedlokaler	

Se Bagsiden!

samt udenbys boende Personer
dere af Ejendommen eller oppebærer

ed. kommende de Land. nægtig for sted udenfor	Anmærkning.
---	-------------

Løbe-Nr.:

Gade:

Husnummer:

1113

Alboet

Fr. Alle

109
111

Hauptplatz

Anmeldelse til Byraadet

om

Beboerne, samt om Selskaber, Foreninger og Institutioner,
der benytter Lokaler
i den ovennævnte Ejendom.

I Henhold til Lov af 15. Maj 1875 § 21, jfr § 22 pålægges det under Mulkt af 2 til 50 Kr. vedkommende Gaard- eller Husejer eller den, der repræsenterer ham i Stedet, under sin Haand at udfylde nærværende Skema.

A. Beboelsesskemaet. Alle i Ejendommen boende Personer opføres med deres fulde Navn og øvrige i Skemaet forlangte Oplysninger uanset om de midlertidig er fraværende.

B. Tillægsskema I. (Se Bagsiden). Paa dette opføres enhver udenbys eller i Udlandet boende Person, der driver selvstændig Erhvervsvirksomhed fra Lokaler i Ejendommen, eller som ejer eller besidder Ejendommen eller har Andel i Indtægterne eller oppebærer anden Afgift af denne. Endvidere opføres alle Selskaber, Foreninger og Institutioner, uden Hensyn til hvor de er hjemmehørende, for saa vidt de benytter Lokaler i Ejendommen til Kontor, Udsalg, Værksted eller anden Erhvervsvirksomhed, ejer eller besidder Ejendommen eller oppebærer Afgift af denne.

B. Tillægsskema II. (Se Bagsiden). I Ejendomme med Lejligheder eller Lokaler, hvor der drives Forretning, Haandværk eller anden selvstændig Næringsdrift, maa Ejeren lade Firmaets Indehaver udfylde dette Skema.

For saa vidt der ikke er tilstrækkelig Plads paa det tilsendte Skema, ville flere paa Forlangende blive udleverede mellem Kl. 10 og 2 paa Skattekontoret, Raadhusstræde 1, 1ste Sal.
Skemaet vil blive afhentet 8 Dage efter, at det er blevet tilstillet Vedkommende.

Aarhus Byraad, i Oktober 1911.

rk eller anden selvstændig

	Privat Bopæl
--	--------------

Fr. alle 105
Fr alle 105
Fr Alle 105
Lars Petersen

Ejernes Navn

Lars Petersen

Ejernes Bopæl

105

Optælling

(foretages ved Byraadets Foranstaltning)

Mandkøn

Kvindkøn

Ialt

Personer.

Ejernes eller Viceværdens Underskrift.

Beboelseskema.

Forhus, Sidehus, Baghus (Kælder, Stue, 1. Sal o. s. v.).	Samtlige Beboere af begge Køn. Fulde Navn. Ved Børn uden Navn sættes »Dreng« eller »Pige«. (Mellem hver Familie maa der helst være en Liniis Mellemrum).	Fødsels- aar og dag.	Fødeby. Hvis udenfor Danmark, om Vedkommende har Indfødsret.	Stilling i Husstanden. (Husfader, Hus- moder, Barn, Slægtning, Tyende, Logerende).	Rang, Stand og Næringsvej. Stillingen betegnes saaledes, at det kan ses, om Ved- kommende er Principal eller Medhjælper, f. Eks. Snedkermester, Sædker- svend, Lærling o. s. v.	Arbejdsgiverens Navn og Bopæl (forsaavidt De ikke driver selvstændig Virksomhed).	Hvis flyttet i det sidste år, da tidligere her i Byen Novbr. 18 og dato.	Den helaarlige Husleje af Beboelseslejlig- heden, eller, hvis Husleje ikke betales, da Lejeværdien	Plejehorn. Ved Plejebørn sættes »ja« i denne Rubrik.	Hvis indberettet de på denne Liste opførte skat- tegenerende Børn mellem 0 1/2 og 14 1/2 Aar? Gaar de i en offentlig Skole, saa denne X og opføres. Gaar de i Privatskole, saa Bestyrerens Navn og Adresse.	Vedrørende Værnepligten.				Særlig Angivelse. 1) Dørvæstusme. 2) Blinde. 3) Idioter.
											Kreds	Lagd	Bogstav	Nr.	

**Denne Rubrik udfyldes
af Ejeren eller Viceværten.**

Ved 1 Værelse Lejligheder forstås 1 Værelse med Køkken.
Kontorlokaler, som benyttes af et Firma opføres kun som 1 Kontorlokale,
selv om der er flere Værelser. Ligesaa med Værksted- og Lagerlokaler.

I Ejendommen findes:

Antal i alt.	Deraf ledige. Antal.	De ledige Lejligheder sigt udgjort til Kroner.
Beboelseslejligheder med 1 Værelse		
do.	+ 2 Værelser	
do.	+ 3 — uden Pigekammer	
do.	+ 3 — med Pigekammer	
do.	+ 4 — uden Pigekammer	
do.	+ 4 — med Pigekammer	
do.	+ 5 —	
do.	+ 6 —	
do.	+ 7 —	
do.	+ 8 —	
do.	mod flere end 8 Værelser.	
Butikker		
Lagerlokaler		
Kontorlokaler		
Værkstedlokaler		

Se Bagsiden!

Løbe-Nr.:

Gade:

Husnummer:

Fr. Alle

113

Land.	Anmærkning.
egtig for	

Anmeldelse til Byraadet

om

Beboerne, samt om Selskaber, Foreninger og Institutioner,
der benytter Lokaler
i den ovennævnte Ejendom.

I Henhold til Lov af 15. Maj 1875 § 21, jfr § 22 pålægges det under Mulkt af 2 til 50 Kr. vedkommende Gaard- eller Husejer eller den, der repræsenterer ham i Stedet, under sin Haand at udfylde nærværende Skema.

A. Beboelsesskemaet. Alle i Ejendommen boende Personer opføres med deres fulde Navn og øvrige i Skemaet forlangte Oplysninger uanset om de midlertidig er fraværende.

B. Tillægsskema I. (Se Bagsiden). Paa dette opføres enhver **udenbys eller i Udlandet boende Person**, der driver selvstændig Erhvervsvirksomhed fra Lokaler i Ejendommen, eller som ejer eller besidder Ejendommen eller har Andel i Indtægterne eller oppebærer anden Afgift af denne. Endvidere opføres **alle Selskaber, Foreninger og Institutioner**, uden Hensyn til hvor de er hjemmehørende, for saa vidt de benytter Lokaler i Ejendommen til Kontor, Udsalg, Værksted eller anden Erhvervsvirksomhed, ejer eller besidder Ejendommen eller oppebærer Afgift af denne.

B. Tillægsskema II. (Se Bagsiden). I Ejendomme med Lejligheder eller Lokaler, hvor der drives Forretning, Haandværk eller anden selvstændig Næringsdrift, maa Ejeren lade Firmaets Indehaver udfylde dette Skema.

For saa vidt der ikke er tilstrækkelig Plads paa det tilsendte Skema, ville flere paa Forlangende blive udleverede mellem Kl. 10 og 2 paa Skattekontoret, Raadhusstræde 1, 1ste Sal.

Skemaet vil blive afhentet 8 Dage efter, at det er blevet tilstillet Vedkommende.

Aarhus Byraad, i Oktober 1911.

eller anden selvstændig

Privat Bopæl

Optælling
(foretages ved Byraadets Foranstaltning).

Mandkøn

Kvindkøn³

Ialt³ Personer.

Ejers Navn

Enkefrue Karen Marie Jensen

Ejers Bopæl

Fr. Alle 111.

Aarhus.

Ejers eller Viceærets Underskrift.

Beboelseskema.

Forhus, Sideboer, Bogst. (Kølder, Stue, 1. Sal o. s. v.)	Samtlige Beboere af begge Køn. Fulde Navn. Ved Børn uden Navn sættes »Dreng« eller »Pige«. (Mellem hver Familie må der helst være en Læines Mellemrum).	Fødsels- aar og dag.	Fødeby. Hvis udenfor Danmark, om Vedkommende har Indfødsret.	Stilling i Husstanden. (Husfader, Hus- moder, Barn, Slægtning, Tyende, Løgerende).	Rang, Stand og Næringsvej. Stillingen betegnes saaledes, at det kan ses, om Ved- kommende er Principal eller Medhjælper, f. Eks. Snedkermester, Snedker- stvend, Lærling o. s. v.	Arbejdsgiverens Navn og Bopæl (forsaavidt De ikke driver selvstændig Virksomhed).	Hvis flyt- tet i det sidste Aar da tidligere Bebo- her i Byen (hvis Novbr. 1914) Gade og Hus- nr. og Dato.	Den helaarlige Huseleje af Beboelseslejlig- heden, eller, hvis Huseleje ikke betales, da Lejeværdien Kroner Antal Vaardier	Plejebørn. Ved Plejebørn sættes »ja« i denne Rubrik.	Hvor undervejs de paa denne Liste opførte skøn- fraaendte Børn mellem 0% og 14% Aar? Gaar de i en offentlig Skole, om dennes Navn opgives. Gaar de i Privatskole, om Bestyrerens Navn opgives.	Vedrørende Værnepligten.				Særlig Angivelse. 1) Dovstamme. 2) Blinde. 3) Idioter.				
											Kreds	Løst	Bogst.	Nr.					
	Hansen Marie Jensen.	1838	Sandby	Husmoder															
	Ullrich Sophie Augusta Ullrich	1874	Skjoldelev	Tante															
	Marié Kirstine Jensen.	1876	Skjoldelev	"															

Denne Rubrik udfyldes af Ejeren eller Viceværten.

Ved 1 Værelses Lejligheder forstås 1 Værelse med Køkken.
 Kontorlokaler, som benyttes af et Firma opføres kun som 1 Kontorlokale,
 selv om der er flere Værelser. Ligesaa med Værksted- og Lagerlokaler.

I Ejendommen findes:

Antal ialt.	Deraf ledige. Antal.	De ledige Lejligheder sidst udsolgt til Kroner.
Beboelseslejligheder med 1 Værelse		
2	do. » 2 Værelser	
	do. » 3 — uden Pigekammer	
	do. » 3 — med Pigekammer	
	do. » 4 — uden Pigekammer	
	do. » 4 — med Pigekammer	
	do. » 5 —	
	do. » 6 —	
	do. » 7 —	
	do. » 8 —	
	do. med flere end 8 Værelser.	
	Butikker	
	Lagerlokaler	
	Kontorlokaler	
	Værkstedlokaler	

Se Bagsiden!

Land.	Anmærkning.
egtig for	

Lobe-Nr.:
Gade:
Husnummer:

Fr. Alle
115

146

Anmeldelse til Byraadet

om

Beboerne, samt om Selskaber, Foreninger og Institutioner,
der benytter Lokaler
i den ovennævnte Ejendom.

I Henhold til Lov af 15. Maj 1875 § 21, jfr § 22 paalægges det under Mulkt af 2 til 50 Kr. vedkommende Gaard- eller Husejer eller den, der repræsenterer ham i Stedet, under sin Haand at udfylde nærværende Skema.

- A. **Beboelsesskemaet.** Alle i Ejendommen boende Personer opføres med deres fulde Navn og øvrige i Skemaet forlangte Oplysninger uanset om de midlertidig er fraværende.
- B. **Tillægsskema I.** (Se Bagsiden). Paa dette opføres enhver **udenbys eller i Udlandet boende Person**, der driver selvstændig Erhvervsvirksomhed fra Lokaler i Ejendommen, eller som ejer eller besidder Ejendommen eller har Andel i Indtægterne eller opbejærer anden Afgift af denne. Endvidere opføres **alle Selskaber, Foreninger og Institutioner**, uden Hensyn til hvor de er hjemmehørende, for saa vidt de benytter Lokaler i Ejendommen til Kontor, Udsalg, Værksted eller anden Erhvervsvirksomhed, ejer eller besidder Ejendommen eller opbejærer Afgift af denne.
- B. **Tillægsskema II.** (Se Bagsiden). I Ejendomme med Lejligheder eller Lokaler, hvor der drives Forretning, Haandværk eller anden selvstændig Næringsdrift, maa Ejeren lade Firmaets Indehaver udfylde dette Skema.

For saa vidt der ikke er tilstrækkelig Plads paa det tilsendte Skema, ville flere paa Forlangende blive udleverede mellem Kl. 10 og 2 paa Skattekontoret, Raadhusstræde 1, 1ste Sal.
Skemaet vil blive afhentet 8 Dage efter, at det er blevet tilstillet Vedkommende.

Aarhus Byraad, 1 Oktober 1911.

X. Højesteret har besluttet at tage sig af sagen paa...

Ejernes Navn Chm Ravn

Ejernes Bopæl Fredriksølli 115⁵

Chm Ravn
Ejernes eller Viceensens Underskrift.

Optælling
(foretages ved Byraadets Foranstaltning).
Mandkøn 5
Kvindekøn 5
Ialt... 10 Personer.

eller anden selvstændig
Privat Bopæl

Beboelseskema.

Førlags, Sidehus, Baghus (Kælder, Stue, 1. Sal o. s. v.)	Samtlige Beboere af begge Kon. Fulde Navn. Ved Børn uden Navn sættes »Dreng« eller »Pige«. (Mellem hver Familie maa der helst være en Linies Mellemrum).	Fødselsaar og dag.	Fødeby. Hvis udenfor Danmark, om Vedkommende har Indfødsret.	Stilling i Husstanden. (Husfader, Husmoder, Barn, Slegtning, Tyende, Logerende).	Rang, Stand og Næringsvej. Stillingen betegnes saaledes, at det kan ses, om Vedkommende er Principal eller Medhjælper, f. Eks. Snedkermester, Snedkersvend, Lærling o. s. v.	Arbejdsgiverens Navn og Bopæl (forsaavidt De ikke driver selvstændig Virksomhed).	Hvis flyttet i det sidste Aar eller tidligere her i Byen (1. Novbr. 1910). Gade og Husnr.	Hvis tilflyttet i det sidste Aar, da hvorfra og hvornaar. By og Dato.	Den helaarlige Husleje af Beboelseslejligheden, eller, hvis Husleje ikke betales, da Lejeværdien		Plejebørn. Ved Plejebørn sættes »ja« i denne Rubrik.	Hvor undervejs de paa denne Leds opførte skattefræmsende Børn mellem 6 1/2 og 14 1/2 Aar? Gaae de i en offentlig Skole, saa denne Navn opgives. Gaae de i Privatskole, saa Bestyrerens Navn opgives.	Vedrørende Værnepligten.				Særlig Angivelse. 1) Dovstumme. 2) Blinde. 3) Idioter.
									Krone	Antal Værelser			Kreds	Logt	Bogstav	Nr.	
3 ^{de} Sal. 11 ^{de}	Missert Jensen. Larsen Rungge	12/8-1876 17/3-1883	Herlev København	Herr Kvindel.			Michael	1900	500								
1 ^{de} Sal. 11 ^{de}	Paul Christian Petersen	24/8-85	København	Kvindel. Maskinsl. J.					250								
"	Anne Kirstine Petersen	25/4-85	København	Kvindel.													
"	Robert Walden Petersen	20/10-86	København	Søn													
"	Ellen Marie Petersen	20/3-88	København	Datter													
2 ^{de} Sal. 11 ^{de}	Jens Christian Martin Jensen	19/7-83	Næstved	Søn	Malermester		Karsten	1883	235								
"	Jakobine Marie Jensen	17/5-80	København	Kvindel.													
"	Otto Jensen	17/2-90	"	Søn													
"	Erna Jensen	13/3-01	"	Datter													
"	Oda Jensen	7/6-02	"	Datter													
1 ^{ste} Sal. 11 ^{de}	Martin Laursen	17/2-74	København	Søn	Ølhandler		Fraust		325								
"	Mette Laursen	24/4-79	Vadsted	Kvindel.													
"	Aage Wendell Laursen	11/5-03	Sølling	Søn													

Denne Rubrik udfyldes af Ejeren eller Viceværtten.

Ved 1 Værelses Lejligheder forstås 1 Værelse med Køkken.

Kontorlokaler, som benyttes af et Firma opføres kun som 1 Kontorlokale, selv om der er flere Værelser. Ligesa med Værksted- og Lagerlokaler.

I Ejendommen findes:

Antal indt.	Beboelseslejligheder med 1 Værelse	Deraf ledige. Antal.	De ledige Lejligheder skal udfyldes til Krooner.
	do. " 2 Værelser		
2	do. " 3 — uden Pigekammer		
1	do. " 3 — med Pigekammer		
	do. " 4 — uden Pigekammer		
	do. " 4 — med Pigekammer		
	do. " 5 —		
	do. " 6 —		
	do. " 7 —		
	do. " 8 —		
	do. med flere end 8 Værelser.		
	Butikker		
	Lagerlokaler		
	Kontorlokaler		
	Værkstedlokaler		

Borgerkolen
Ølhandlergade
Fjortogfemte Steds

Sjandegade Steds

Lobe-Nr.:
Gade:
Husnummer:

Fr. Alle

119

Anmærkning.

Anmeldelse til Byraadet

om

Beboerne, samt om Selskaber, Foreninger og Institutioner,
der benytter Lokaler
i den ovennævnte Ejendom.

I Henhold til Lov af 15. Maj 1875 § 21, jfr § 22 paalægges det under Mulkt af 2 til 50 Kr. vedkommende Gaard- eller Husejer eller den, der repræsenterer ham i Stedet, under sin Haand at udfylde nærværende Skema.

- A. **Beboelsesskemaet.** Alle i Ejendommen boende Personer opføres med deres fulde Navn og øvrige i Skemaet forlangte Oplysninger uanset om de midlertidig er fraværende.
- B. **Tillægsskema I.** (Se Bagsiden). Paa dette opføres enhver **udenbys eller i Udlandet boende Person**, der driver selvstændig Erhvervsvirksomhed fra Lokaler i Ejendommen, eller som ejer eller besidder Ejendommen eller har Andel i Indtægterne eller oppebærer anden Afgift af denne. Endvidere opføres **alle Selskaber, Foreninger og Institutioner**, uden Hensyn til hvor de er hjemmehørende, for saa vidt de benytter Lokaler i Ejendommen til Kontor, Udsalg, Værksted eller anden Erhvervsvirksomhed, ejer eller besidder Ejendommen eller oppebærer Afgift af denne.
- B. **Tillægsskema II.** (Se Bagsiden). I Ejendomme med Lejligheder eller Lokaler, hvor der drives Forretning, **Haandværk eller anden selvstændig Næringsdrift**, maa Ejeren lade Firmaets Indehaver udfylde dette Skema.

For saa vidt der ikke er tilstrækkelig Plads paa det tilsendte Skema, ville flere paa Forlangende blive udleverede mellem Kl. 10 og 2 paa Skattekontoret, Raadhusstræde 1, 1ste Sal.

Skemaet vil blive afhentet 8 Dage efter, at det er blevet tilstillet Vedkommende.

Aarhus Byraad, i Oktober 1911.

Ejernes Navn

Peder Pedersen

Ejernes Bopæl

Frederiksballe 119

Optælling

(foretages ved Byraadets Foranstaltning)

Mandken	4	
Kvindeken	8	
Ialt	12	Personer.

Peder Pedersen

Ejeren eller Viceværtens Underskrift.

Beboelseskema.

Forhus, Sidehus, Baghus (Kælder, Stue, 1. Sal o. s. v.)	Samtlige Beboere af begge Kon. Fulde Navn. Ved Børn uden Navn sættes »Dreng« eller »Pige«. (Mellem hver Familie maa der helst være en Linies Mellemrum).	Fødselsaar og dag.	Fødeby. Hvis udenfor Danmark, om Vedkommende har Indfødsret.	Stilling i Husstanden. (Husfader, Husmoder, Barn, Slægting, Tyende, Løgerende).	Rang, Stand og Næringsvej. Stillingen betegnes saaledes, at det kan ses, om Vedkommende er Principal eller Medhjælper, f. Eks. Snedkermester, Snedker-svend, Lærling o. s. v.	Arbejdsgiverens Navn og Bopæl (forsaavidt De ikke driver selvstændig Virksomhed).	Hvis flyttet i det sidste Aar, da tidligere Bopæl her i Byen (f. Eks. Novbr. 1914) og Bopæl.
1. Sal	Sider Sørensen	1862	Langballe	Husfader	Handchandler		
	Rasmine Sørensen	1862	Langballe	Husmoder			
	Oliver Sørensen	1893	Aarhus	Barn			
	Anna Sørensen	1895	Aarhus	Barn			
1. Sal	Anders Laurson Andersen	1871	Ålbæk	Mand	Andelsmand		
	Lovise Andersen	1877	Ålbæk	Hustru			
	Bodil Marie Andersen	1896	Aarhus	Barn			
	Mich. Ples Niskan Petersen	1831	Jorden	Ejendoms	Murer		
1. Sal	Ebbe Marie Stæmussen	24/1880	Ålbæk	Tand			
	Rasmine Amine Cathine Hansen	20/1877	Aarhus	Miser	Tyende	Anders Christensen	
	Fredrikke Luise Hansen	21/1881	do	Miser	Tyende		
	Edward Hansen Christensen	21/1888	do	Nevø	Klipper	Anders Christensen Christensen	

Den hellearlige Husleje af Beboelseslejligheden, eller hvis Husleje ikke betales, da Lejeværdien	Plejebørn. Ved Plejebørn sættes »ja« i denne Rubrik.	Hvor undervejs de på denne Liste opførte skattefermende Børn mellem 6 1/2 og 14 1/2 Aar? Gaar de i en offentlig Skole, saa gives deres Navn og Gaae de i Privatskole, saa Bestyrerens Navn angives.	Vedrørende Værnepligten.				Særlig Angivelse.
			Kreds	Legt	Begaaet	Nr.	
250	3						
300	3						
280	3						

Denne Rubrik udfyldes af Ejeren eller Viceværtten.

Ved 1 Værelses Lejligheder forstås 1 Værelse med Køkken. Kontorlokaler, som benyttes af et Firma opføres kun som 1 Kontorlokale, selv om der er flere Værelser. Ligesaa med Værksted- og Lagerlokaler.

I Ejendommen findes:

Antal ialt.	Deraf ledige. Antal.	De ledige Lejligheder sidst udfyldt til Kromer.
Beboelseslejligheder med 1 Værelse		
		do. + 2 Værelser
3		do. + 3 — uden Pigekammer
		do. + 3 — med Pigekammer
		do. + 4 — uden Pigekammer
		do. + 4 — med Pigekammer
		do. + 5 —
		do. + 6 —
		do. + 7 —
		do. + 8 —
		do. med flere end 8 Værelser.
		Butikker
		Lagerlokaler
		Kontorlokaler
		Værkstedlokaler

Anmærkning.

k eller anden selvstændig

Privat Bopæl

Fredriksalle 119

Løbe-Nr.:

Gade:

Husnummer:

Fr. Alle

121

Anmeldelse til Byraadet

om

Beboerne, samt om Selskaber, Foreninger og Institutioner,
der benytter Lokaler
i den ovennævnte Ejendom.

I Henhold til Lov af 15. Maj 1875 § 21, jfr § 22 pålægges det under Mulkt af 2 til 50 Kr. vedkommende Gaard- eller Husejer eller den, der repræsenterer ham i Stedet, under sin Haand at udfylde nærværende Skema.

- A. **Beboelsesskemaet.** Alle i Ejendommen boende Personer opføres med deres fulde Navn og øvrige i Skemaet forlangte Oplysninger uanset om de midlertidig er fraværende.
- B. **Tillægsskema I.** (Se Bagsiden). Paa dette opføres enhver **udenbys eller i Udlandet boende Person**, der driver selvstændig Erhvervsvirksomhed fra Lokaler i Ejendommen, eller som ejer eller besidder Ejendommen eller har Andel i Indtægterne eller oppebærer anden Afgift af denne. Endvidere opføres **alle Selskaber, Foreninger og Institutioner**, uden Hensyn til hvor de er hjemmehørende, for saa vidt de benytter Lokaler i Ejendommen til Kontor, Udsalg, Værksted eller anden Erhvervsvirksomhed, ejer eller besidder Ejendommen eller oppebærer Afgift af denne.
- B. **Tillægsskema II.** (Se Bagsiden). I **Ejendomme med Lejligheder eller Lokaler, hvor der drives Forretning, Haandværk eller anden selvstændig Næringsdrift**, maa Ejeren lade Firmaets Indehaver udfylde dette Skema.

For saa vidt der ikke er tilstrækkelig Plads paa det tilsendte Skema, ville flere paa Forlangende blive udleverede mellem Kl. 10 og 2 paa Skattekontoret, Raadhusstræde 1, 1ste Sal.
Skemaet vil blive afhentet 8 Dage efter, at det er blevet tilstillet Vedkommende.

Aarhus Byraad, i Oktober 1911.

Ejernes Navn

Michael Jørgensen

Ejernes Bopæl

Fr. Alle 121

Optælling

(foretages ved Byraadets Foranstaltning)

Mandkøn

1

Kvindkøn

7

Ialt . . .

8

Personer.

Ejernes eller Værgemands Underskrift.

amt udenbys boende Personer
ere af Ejendommen eller opbeholder

1. ommele
Land.
ægtig for
udenfor

Anmærkning.

Lobe-Nr.:

Gade:

Husnummer:

Fr. Alle'

123

1161

Anmeldelse til Byraadet

om

Beboerne, samt om Selskaber, Foreninger og Institutioner,

der benytter Lokaler

i den ovennævnte Ejendom.

I Henhold til Lov af 15. Maj 1875 § 21, jfr § 22 pålægges det under Mulkt af 2 til 50 Kr. vedkommende Gaard- eller Husejer eller den, der repræsenterer ham i Stedet, under sin Haand at udfylde nærværende Skema.

A. **Beboelsesskemaet.** Alle i Ejendommen boende Personer opføres med deres fulde Navn og øvrige i Skemaet forlangte Oplysninger uanset om de midlertidig er fraværende.

B. **Tillægsskema I.** (Se Bagsiden). Paa dette opføres enhver **udenbys eller i Udlandet boende Person**, der driver selvstændig Erhvervsvirksomhed fra Lokaler i Ejendommen, eller som ejer eller besidder Ejendommen eller har Andel i Indtægterne eller opbeholder anden Afgift af denne. Endvidere opføres **alle Selskaber, Foreninger og Institutioner**, uden Hensyn til hvor de er hjemmehørende, for saa vidt de benytter Lokaler i Ejendommen til Kontor, Udsalg, Værksted eller anden Erhvervsvirksomhed, ejer eller besidder Ejendommen eller opbeholder Afgift af denne.

B. **Tillægsskema II.** (Se Bagsiden). I Ejendomme med Lejligheder eller Lokaler, hvor der drives Forretning, Haandværk eller anden selvstændig Næringsdrift, maa Ejeren lade Firmaets Indehaver udfylde dette Skema.

For saa vidt der ikke er tilstrækkelig Plads paa det tilsendte Skema, ville flere paa Forlangende blive udleverede mellem Kl. 10 og 2 paa Skattekontoret, Raadhusstræde 1, 1ste Sal.

Skemaet vil blive afhentet 8 Dage efter, at det er blevet tilstillet Vedkommende.

Aarhus Byraad, i Oktober 1911.

k eller anden selvstændig

Privat Bopæl

W. Clementson 6-

Ejernes Navn

N. Jensen Lønder

Ejernes Bopæl

Fr. Alle' 123

Optælling

(foretages ved Byraadets Foranstaltning)

Mandkøn 4

Kvindkøn 9

Ialt 13 Personer.

N. Jensen Lønder
Ejernes eller Viceejernes Underskrift.

Beboelseskema.

Forhus, Sidehus, Baghus (Kaldet, Stue, 1. Sal o. s. v.)	Samtlige Beboere af begge Køn. Fulde Navn. Ved Børn uden Navn sættes »Dreng« eller »Pige«. (Mellem hver Familie man der helst være en Linies Mellemrum).	Fødselsaar og dag.	Fødeby. Hvis udenfor Danmark, om Vedkommende har Indfødsret.	Stilling i Husstanden. (Husfader, Husmoder, Barn, Slægtning, Tyende, Løgende).	Rang, Stand og Næringsvej. Stillingen betegnes således, at det kan ses, om Vedkommende er Præcipal eller Medhjælper, f. Eks. Snedkermester, Snedkersvend, Lærling o. s. v.	Arbejdsgiverens Navn og Bopæl (forsaavidt De ikke driver selvstændig Virksomhed).	Hvis flyttet i det sidste eller tidligere år her i Byen (1. Novbr. 1912) og Dato.	Den helsarlige Husleje af Beboelseslejligheden, eller hvis Husleje ikke betales, da Lejeværdien		Plejebørn. Ved Plejebørn sættes »Ja« i denne Rubrik.	Hvor indberettes de på denne Liste opførte skattebetalere? Gaae de i en offentlig Skole, om disse Navn opføres. Gaae de i Privatskole, om Bestyrerens Navn opføres.	Vedrørende Værnepligten.				Særlig Angivelse.		
								Kroner	Antal Værelser			Kode	Lagel	Bogstav	Nr.			
Stue	Asmus Ede Rauminen Foggaard	1876	Lille	Fader	Arbejdsgiver	Hansen		400	5									
	Eleonora Dorteke Sørensen Foggaard	1880	Aaben	Moder														
	Mari Therese Foggaard	1880	Aarhus	Datter														
	Ejnar Foggaard	1883	Aarhus	Søn														
	Asmus Søren Foggaard	1885	Aarhus	Søn														
	Oliver Foggaard	1887	Aarhus	Datter														
	Karna Foggaard	1887	Aarhus	Datter														
1 Sal og Koi	N. Jensen Søndre	1882	Hanshøj	Fader	Jernarbejder	Hansen		450	5									
	Juvine Dorteke Søndre	1888	Hanshøj	Moder														
	Mary Sofie Jensen Søndre	1888	Aarhus	Datter	Erhvervs	H. København												
	Emma Kamille Jensen Søndre	1890	Aarhus	Datter	do													
	Betty Margrethe Jensen Søndre	1894	Aarhus	Datter														
	Guiden Elisabeth Jensen Søndre	1891	Aarhus	Datter														

Denne Rubrik udfyldes af Ejeren eller Viceværtten.

Ved 1 Værelses Lejligheder forstås 1 Værelse med Køkken. Kontorlokaler, som benyttes af et Firma opføres kun som 1 Kontorlokale, selv om der er flere Værelser. Ligesaa med Værksted- og Lagerlokaler.

I Ejendommen findes:

Antal ialt.	Beboelseslejligheder med 1 Værelse	Deraf ledige Antal.	De ledige Lejligheder sidst udtaget til Kroner.
	do. + 2 Værelser		
2	do. + 3 — uden Pigekammer		
1	do. + 3 — med Pigekammer		
	do. + 4 — uden Pigekammer		
	do. + 4 — med Pigekammer		
	do. + 5 —		
	do. + 6 —		
	do. + 7 —		
	do. + 8 —		
	do. med flere end 8 Værelser.		
	Butikker		
	Lagerlokaler		
	Kontorlokaler		
	Værkstedlokaler		

Se Bagsiden!

amt udenbys boende Personer
dere af Ejendommen eller oppebærer

d.
kommende
le Land.
nægtig for
ed udsæf

Anmærkning.

Lobe-Nr.:

Gade:

Husnummer:

Fr. Alle og Ole Rømersgade
125 i

Anmeldelse til Byraadet

om

Beboerne, samt om Selskaber, Foreninger og Institutioner,
der benytter Lokaler
i den ovennævnte Ejendom.

I Henhold til Lov af 15. Maj 1875 § 21, jfr § 22 pålægges det under Mulkt af 2 til 50 Kr. vedkommende Gaard- eller Husejer eller den, der repræsenterer ham i Stedet, under sin Haand at udfylde nærværende Skema.

A. Beboelsesskemaet. Alle i Ejendommen boende Personer opføres med deres fulde Navn og øvrige i Skemaet forlangte Oplysninger uanset om de midlertidig er fraværende.

B. Tillægsskema I. (Se Bagsiden). Paa dette opføres enhver **udenbys eller i Udlandet boende Person**, der driver selvstændig Erhvervsvirksomhed fra Lokaler i Ejendommen, eller som ejer eller besidder Ejendommen eller har Andel i Indtægterne eller oppebærer anden Afgift af denne. Endvidere opføres **alle Selskaber, Foreninger og Institutioner**, uden Hensyn til hvor de er hjemmehørende, for saa vidt de benytter Lokaler i Ejendommen til Kontor, Udsalg, Værksted eller anden Erhvervsvirksomhed, ejer eller besidder Ejendommen eller oppebærer Afgift af denne.

B. Tillægsskema II. (Se Bagsiden). I **Ejendomme med Lejligheder eller Lokaler, hvor der drives Forretning, Haandværk eller anden selvstændig Næringsdrift**, maa Ejeren lade Firmaets Indehaver udfylde dette Skema.

For saa vidt der ikke er tilstrækkelig Plads paa det tilsendte Skema, ville flere paa Forlangende blive udleverede mellem Kl. 10 og 2 paa Skattekontoret, Raadhusstræde 1, 1ste Sal.

Skemaet vil blive afhentet 8 Dage efter, at det er blevet tilstillet Vedkommende.

Aarhus Byraad, i Oktober 1911.

Ejernes Navn

Jens Pedersen

Ejernes Bopæl

Fr. Alle 125

Optælling

(foretages ved Byraadets Foranstaltning)

Mandkøn

Kvindkøn

Ialt

Personer.

3
5
8

Ejeren eller Vicesjefens Underskrift.

amt udenbys boende Personer
ere af Ejendommen eller opbebarer

1. ommende Land. ægtlig for udenfor	Anmærkning.
---	-------------

Løbe Nr.:

Gade:

Husnummer:

B.
Fr. Alle
127

Fr. Alle 7 Lundsingsgade
127 *2*

Anmeldelse til Byraadet

om

Beboerne, samt om Selskaber, Foreninger og Institutioner,

der benytter Lokaler

i den ovennævnte Ejendom.

I Henhold til Lov af 15. Maj 1875 § 21, jfr. § 22 pålægges det under Mulkt af 2 til 50 Kr. vedkommende Gaard- eller Husejer eller den, der repræsenterer ham i Stedet, under sin Haand at udfylde nærværende Skema.

A. **Beboelsesskemaet.** Alle i Ejendommen boende Personer opføres med deres fulde Navn og øvrige i Skemaet forlangte Oplysninger, uanset om de midlertidig er fraværende.

B. **Tillægsskema I.** (Se Bagsiden). Paa dette opføres enhver udenbys eller i Udlandet boende Person, der driver selvstændig Erhvervsvirksomhed fra Lokaler i Ejendommen, eller som ejer eller besidder Ejendommen eller har Andel i Indtægterne eller opbebarer anden Afgift af denne. Endvidere opføres alle Selskaber, Foreninger og Institutioner, uden Hensyn til hvor de er hjemmehørende, for saa vidt de benytter Lokaler i Ejendommen til Kontor, Udsalg, Værksted eller anden Erhvervsvirksomhed, ejer eller besidder Ejendommen eller opbebarer Afgift af denne.

B. **Tillægsskema II.** (Se Bagsiden). I Ejendomme med Lejligheder eller Lokaler, hvor der drives Forretning, Haandværk eller anden selvstændig Næringsdrift, maa Ejeren lade Firmaets Indehaver udfylde dette Skema.

For saa vidt der ikke er tilstrækkelig Plads paa det tilsendte Skema, ville flere paa Forlangende blive udleverede mellem Kl. 10 og 2 paa Skattekontoret, Raadhusstræde 1, 1ste Sal.
Skemaet vil blive afhentet 8 Dage efter, at det er blevet tilstillet Vedkommende.

Aarhus Byraad, 1 Oktober 1919

Optælling

(foretages ved Byraadets Foranstaltning)

Mandkøn

Kvindkøn

Ialt Personer.

Ejers Navn

Fr. Alle

Ejers Bopæl

Fr. Alle 127

Ejers eller Værkstedets Underskrift.

Fr. Alle

at udenbys boende Personer
ro af Ejendommen eller oppebærer

Løbe-Nr.:

Gade:

Husnummer:

Fr. Alle og Læringsgade
127 2

boende
and.
tig for
andenfor

Anmærkning

Anmeldelse til Byraadet

om

Beboerne, samt om Selskaber, Foreninger og Institutioner,
der benytter Lokaler
i den ovennævnte Ejendom.

I Henhold til Lov af 15. Maj 1875 § 21, jfr § 22 pålægges det under Mulkt af 2 til 50 Kr. vedkommende Gaard- eller Husejer eller den, der repræsenterer ham i Stedet, under sin Haand at udfylde nærværende Skema.

A. Beboelsesskemaet. Alle i Ejendommen boende Personer opføres med deres fulde Navn og øvrige i Skemaet forlangte Oplysninger uanset om de midlertidig er fraværende.

B. Tillægsskema I. (Se Bagsiden). Paa dette opføres enhver **udenbys eller i Udlandet boende Person**, der driver selvstændig Erhvervsvirksomhed fra Lokaler i Ejendommen, eller som ejer eller besidder Ejendommen eller har Andel i Indtægterne eller oppebærer anden Afgift af denne. Endvidere opføres **alle Selskaber, Foreninger og Institutioner**, uden Hensyn til hvor de er hjemmehørende, for saa vidt de benytter Lokaler i Ejendommen til Kontor, Udsalg, Værksted eller anden Erhvervsvirksomhed, ejer eller besidder Ejendommen eller oppebærer Afgift af denne.

B. Tillægsskema II. (Se Bagsiden). I Ejendomme med Lejligheder eller Lokaler, hvor der drives Forretning, Haandværk eller anden selvstændig Næringsdrift, maa Ejeren lade Firmaets Indehaver udfylde dette Skema.

For saa vidt der ikke er tilstrækkelig Plads paa det tilsendte Skema, ville flere paa Forlangende blive udleverede mellem Kl. 10 og 2 paa Skattekontoret, Raadhusstræde 1, 1ste Sal.
Skemaet vil blive afhentet 8 Dage efter, at det er blevet tilstillet Vedkommende.

Aarhus Byraad, i Oktober 1911.

eller anden selvstændig

Privat Bopæl

Optælling

(foretages ved Byraadets Foranstaltning)

Mandkon 20 ✓
Kvindekon 21 ✓
Ialt 41 Personer. ✓

Ejernes Navn

C. C. Hansen

Ejernes Bopæl

Fr. Alle 127

Ejernes eller Viceværdens Underskrift.

[Signature]

Beboelseskema.

Forhus, Sidehus, Boghus (Kødder, Stue, 1. Sal o. s. v.)	Samtlige Beboere af begge Køn. Fulde Navn. Ved Børn uden Navn sættes »Dreng« eller »Pige«. (Mellem hver Familie må der helst være en Linies Mellemrum).	Fødselsaar og dag.	Fødeby. Hvis udenfor Danmark, om Vedkommende har Indfødsret.	Stilling i Husstanden. (Husfader, Husmoder, Barn, Slegtning, Tyende, Logerende).	Rang, Stand og Næringsvej. Stillingen betegnes saaledes, at det kan ses, om Vedkommende er Principal eller Medhjælper, f. Eks. Sædekernemester, Sneedkervend, Lærling o. s. v.	Arbejdsgiverens Navn og Bopæl (forsaaedit De ikke driver selvstændig Virksomhed).	Hvis flyttet i det sidste Aar i Byen, hvorfra Novbr. 1900 Gade og Højg Dato.	Den hellaarlige Husleje af Beboelseslejligheden, eller, hvis Husleje ikke betales, da Lejeværdien	Plejebørn. Ved Plejebørn sættes »Ja« i denne Rubrik.	Hvor underskrevet de personlige Lide opførte skattekrævede Børn mellem 6 1/2 og 14 1/2 Aar? Gaae de i en offentlig Skole, som sættes NAVN oppefor. Gaae de i Privatskole, sættes Bestyrerens NAVN oppefor.	Vedrørende Værnepligten.				Særlig Angivelse. 1) Døvstumme. 2) Blinde. 3) Idioter.	
											Krone	Antal Værelser	Krude	Legel		Bogstav
I. Sal	Larsen Chr. Larsen	29/1 1863	Korsbøl	Købfader	Skræddermester		Vildemølle	350	3							
"	Eles Hanne Larsen	31/1 1867	Korsbøl	Husmoder												
"	Jacob Louis Larsen	27/3 1874	Vejle	Barn	Ljerner											
"	Emil Georg Larsen	31/8 1876	"	"	"											
"	Karl Victor Larsen	8/11 1878	"	"	"											
"	Carl Ejner Larsen	14/4 1900	"	"	"											
"	Knud Richard Larsen	12/4 1903	"	"	"											
"	Harald Johannes Larsen	2/1 1905	"	"	"											
II. Sal	Julius Viggo Petersen	2/1 1864	Lørd	Husfader	Bækkemester, L. S.	D. S. B.		350	3							
"	Laurine Helene Petersen	28/10 1872	Holding	Husmoder												
"	Holthe Viggo Petersen	17/1 1876	Hjølshavn	Barn												
"	Knut Gustaf Petersen	23/4 1877	Stalhus	"												
"	Knud Lauritz Petersen	15/9 1901	"	"												
"	Lovise Petersen	6/4 1904	"	"												
"	Ella Petersen	26/5 1906	"	"												
III. Sal	Carsten Andreas Farch	21/5 1835	Hjorring	Husfader	Bogholder		Vestertor									
"	Hans Louis Rosenqvist Farch	12/6 1837	Korsbøl	Husmoder			Vestertor	300	3							
"	Rigvor Johannes Erikson Farch	23/4 1839	Vraa	Barn												
"	Ella Farch	26/11 1881	Nibe	Barn												
"	Dove Elisabeth Erikson	5/12 1905	Stalborg	"												
"	Fuge Erikson	30/3 1908	Staal	"												
"	Th Erikson	14/10 1910	N. Stedby	"												

Denne Rubrik udfyldes af Ejeren eller Viceværtten.

Ved 1 Værelse Lejligheder forstås 1 Værelse med Køkken. Kontorlokaler, som benyttes af et Firma opføres kun som 1 Kontorlokale, selv om der er flere Værelser. Ligessa med Værksted- og Lagerlokaler.

I Ejendommen findes:

Antal ialt.	Deraf ledige. Antal.	De ledige Lejligheder indeholder til Krone.
		Beboelseslejligheder med 1 Værelse
		do. " 2 Værelser
		do. " 3 " uden Pigekammer
		do. " 3 " med Pigekammer
		do. " 4 " uden Pigekammer
		do. " 4 " med Pigekammer
		do. " 5 "
		do. " 6 "
		do. " 7 "
		do. " 8 "
		do. med flere end 8 Værelser.
		Butikker
		Lagerlokaler
		Kontorlokaler
		Værkstedlokaler

Se Bagsiden!

at udenbys boende Personer
af Ejendommen eller oppebærer

Lobe-Nr.:

Gade:

Husnummer:

13
Fr. Alle
129

Fr. Alle
129^a
Lindingsvej
4^a

boende
and.
lig for
denfor

Anmærkning.

Anmeldelse til Byraadet

om

Beboerne, samt om Selskaber, Foreninger og Institutioner,
der benytter Lokaler
i den ovennævnte Ejendom.

I Henhold til Lov af 15. Maj 1875 § 21, jfr. § 22 pålægges det under Mulkt af 2 til 50 Kr. vedkommende Gaard- eller Husejer eller den, der repræsenterer ham i Stedet, under sin Haand at udfylde nærværende Skema.

A. **Beboelsesskemaet.** Alle i Ejendommen boende Personer opføres med deres fulde Navn og øvrige i Skemaet-førlangte Oplysninger, uanset om de midlertidig er fraværende.

B. **Tillægsskema I.** (Se Bagsiden). Paa dette opføres enhver udenbys eller i Udlandet boende Person, der driver selvstændig Erhvervsvirksomhed fra Lokaler i Ejendommen, eller som ejer eller besidder Ejendommen eller har Andel i Indtægterne eller oppebærer anden Afgift af denne. Endvidere opføres alle Selskaber, Foreninger og Institutioner, uden Hensyn til hvor de er hjemmehørende, for saa vidt de benytter Lokaler i Ejendommen til Kontor, Udsalg, Værksted eller anden Erhvervsvirksomhed, ejer eller besidder Ejendommen eller oppebærer Afgift af denne.

B. **Tillægsskema II.** (Se Bagsiden). I Ejendomme med Lejligheder eller Lokaler, hvor der drives Forretning, Haandværk eller anden selvstændig Næringsdrift, maa Ejeren lade Firmaets Indehaver udfylde dette Skema.

For saa vidt der ikke er tilstrækkelig Plads paa det tilsendte Skema, ville flere paa Forlangende blive udleverede mellem Kl. 10 og 2 paa Skattekontoret, Raadhusstræde 1, 1ste Sal.
Skemaet vil blive afhentet 8 Dage efter, at det er blevet tilstillet Vedkommende.

Aarhus Byraad, 1 Oktober 1917

eller anden selvstændig

Privat Bopæl

Fr. Alle 127

Ejernes Navn

Jensen

Ejernes Bopæl

Fødensgade 48

Optælling

(foretages ved Byrådets Foranstaltning)

Mandkon	17	+	15	=	32
Kvindekon	21	+	17	=	38
Ialt	38	Personer	32	=	70

Chr. Jensen

Ejernes eller Virksomhedens Underskrift.

Tillægsskema I.

Herpaa opføres alle inden- og udenfor (herunder ogsaa Udlændige), der udeimod andre Afgifter af samme, eller som de

Navn.	Fødeby.	Stilling i Husstanden	Rang, Stand og Næringsvej.	Arbejdsgiverens Navn og Bopæl	Hvis flyttet i det sidste her i Byen	Den hellaarlige Husleje af Behoelseslejligheden, eller, hvis Husleje ikke betales, da Lejeværdien	Plejeborn.	Hvor undervises de paa denne Liste opførte skolefræmmede Børn mellem 6 1/2 og 14 1/2 Aar? Gaae de i en offentlig Skole, eller dennes Navn opføres.	Vedrørende Værnepligten.	Serlig Angivelse
For Personer tillige Stand og Stilling.	Hvis udenfor Danmark, om Vedkommende er Indfødsret.	(Husfader, Husmoder, Barn, Slægtning, Tyende, Løgerende).	Stillingen betegnes saaledes, at det kan ses, om Vedkommende er Principal eller Modhjælper, f. Eks. Snedkermester, Snedkersvend, Lærling o. s. v.	(forsaa vidt De ikke driver selvstændig Virksomhed).	og Dato.	Krooner	Ved Plejeborn sættes »ja« i denne Rubrik.	For enhver Mand mellem 20 og 28 Aar (hvad enten han er anført som Behøver, Tjenestgjælder eller Lejersvend) opføres (eller Indtægtsgeber, Særligt, Forstærkningspligt eller Afslutningspligt).	Kreds	1) Dovstunum 2) Blinde. 3) Idioter.

2^{de} Sal H. S. Christensen Sørensen, Næstved, Fader, Cementfabrik, Kongsgade, Cementfabrik
 Abeline Bentzen Sørensen, Næstved, Moder
 Mary Sørensen Kristine Sørensen, Næstved, Datter
 Nels Kristian Sørensen, Næstved, Søn
 Agathe Mary Sørensen, Næstved, Datter
 Kristen Nilsen Sørensen, Næstved, Søn
 Pige

Lini Johansen, Næstved, Søn, Stryker
 Johannes Hansen, Næstved, Næstved, Næstved

1^{ste} Sal Hans Nisse Anton Hansen, Næstved, Fader, Maler, Malerens, Frederiksen, Hamm
 Astrid Betty Hansen, Næstved, Moder
 Gerda Mariette Hansen, Næstved, Datter
 Knud Nisse Nilsen Hansen, Næstved, Søn
 Pige

1^{ste} Sal Laurits Vilhelm Olsen, Næstved, Fader, Slagter, Næstved, Næstved
 Anna Bertha Olsen, Næstved, Moder
 Lilla Marie Olsen, Næstved, Datter
 Etha Johanne Olsen, Næstved, Datter

2^{de} Sal V. Anders John Brønckholt, Næstved, Fader, Skjæmmer, P. Olsen, Næstved, Næstved
 Marie Mathia Augusta Brønckholt, Næstved, Moder
 Astrid Brønckholt, Næstved, Datter
 Sigrun Brønckholt, Næstved, Datter
 Pige, Næstved

3^{de} Sal H. J. Jensen, Næstved, Fader, Skjæmmer, De fornemste, Næstved
 Mathiasine Jensen, Næstved, Moder
 S. Sørensen Jensen, Næstved, Søn
 Christian Jensen, Næstved, Søn

3^{de} Sal H. H. Anton Ludvig Olsen, Næstved, Fader, Smed, Centralværkstedet
 Marie Anna Lorenzen, Næstved, Moder
 Søren Olsen, Næstved, Søn
 Hjalmar Olsen, Næstved, Søn
 Emmy Olsen, Næstved, Datter

4^{de} Sal H. Haraldus Peteresen, Næstved, Fader, Ekte, Næstved
 Betty Peteresen, Næstved, Datter, Næstved
 Ole Peteresen, Næstved, Søn, Næstved
 Peter Hauget Peteresen, Næstved, Søn, Næstved
 Haraldus Peteresen, Næstved, Søn, Næstved
 Harry Peteresen, Næstved, Søn, Næstved

Fjordgade Skole
 Jørgensen =
 Jørgensen =

Indtægt af Skole = 800 Kr.

300 Kr.

267 Kr. 2

250 Kr. 2

216 Kr. 2

Næstved

Fr. Alle y Smiringsrotte
 129^a
 4^a

Denne Rubrik udfyldes af Ejeren eller Viceværten.

Ved 1 Værelses Lejligheder forstås 1 Værelse med Køkken. Kontorlokaler, som benyttes af et Firma opføres kun som 1 Kontorlokale, selv om der er flere Værelser. Ligesaa med Værksted- og Lagerlokaler.

I Ejendommen findes:

Antal ialt.	Deraf ledige.	De 16 Lige Lejligheder er udfyldt til Kroer.
Beboelseslejligheder med 1 Værelse		
9	do.	2 Værelser
	do.	3 — uden Pigekammer
	do.	3 — med Pigekammer
	do.	4 — uden Pigekammer
	do.	4 — med Pigekammer
	do.	5 —
	do.	6 —
	do.	7 —
	do.	8 —
	do.	med flere end 8 Værelser
	Butikker	
	Lagerlokaler	
	Kontorlokaler	
	Værkstedlokaler	

Se Bagsiden!

Løbe-Nr.:

Gade:

Husnummer:

Fr. Alle
129^a
y Smiringsvej
4^a

boende
and.
tig for
udenfor

Anmærkning

Anmeldelse til Byraadet

om

Beboerne, samt om Selskaber, Foreninger og Institutioner,
der benytter Lokaler
i den ovennævnte Ejendom.

I Henhold til Lov af 15. Maj 1875 § 21, jfr § 22 pålægges det under Mulkt af 2 til 50 Kr. vedkommende Gaard- eller Husejer eller den, der repræsenterer ham i Stedet, under sin Haand at udfylde nærværende Skema.

- A. Beboelsesskemaet.** Alle i Ejendommen boende Personer opføres med deres fulde Navn og øvrige i Skemaet forlangte Oplysninger uanset om de midlertidig er fraværende.
- B. Tillægsskema I.** (Se Bagsiden). Paa dette opføres enhver **udenbys eller i Udlandet boende Person**, der driver selvstændig Erhvervsvirksomhed fra Lokaler i Ejendommen, eller som ejer eller besidder Ejendommen eller har Andel i Indtægterne eller opbebarer anden Afgift af denne. Endvidere opføres **alle Selskaber, Foreninger og Institutioner**, uden Hensyn til hvor de er hjemmehørende, for saa vidt de benytter Lokaler i Ejendommen til Kontor, Udsalg, Værksted eller anden Erhvervsvirksomhed, ejer eller besidder Ejendommen eller opbebarer Afgift af denne.
- B. Tillægsskema II.** (Se Bagsiden). I **Ejendomme med Lejligheder eller Lokaler, hvor der drives Forretning, Haandværk eller anden selvstændig Næringsdrift**, maa Ejeren lade Firmaets Indehaver udfylde dette Skema.
- For saa vidt der ikke er tilstrækkelig Plads paa det tilsendte Skema, ville flere paa Forlangende blive udleverede mellem Kl. 10 og 2 paa Skattekontoret, Raadhusstræde 1, 1ste Sal.
- Skemaet vil blive afhentet 8 Dage efter, at det er blevet tilstillet Vedkommende.

Aarhus Byraad, i Oktober 1911.

Ejeren Navn

Tommy Beck Jensen

Ejeren Bopæl

Fridlevsgade 48

Optælling

(foretages ved Byraadets Foranstaltning)

Mandken	15	✓
Kvindekø	17	✓
Ialt	32	Personer. ✓

Ejeren eller Viceværtens Underskrift.

Beboelseskema.

Forhus, Sidelus, Baghus (Kælder, Stue, 1. Sal o. s. v.)	Samtlige Beboere af begge Kon. Fulde Navn. Ved Børn uden Navn sættes »Dreng« eller »Pige«. (Mellem hver Familie maa der helst være en Linies Mellemrum.)	Fødselsaar og dag.	Fødeby. Hvis udenfor Danmark, om Vedkommende har Indfødsret.	Stilling i Husstanden. (Husfader, Husmoder, Barn, Slægtning, Tyende, Løgerende).	Rang, Stand og Næringsvej. Stillingen betegnes saaledes, at det kan ses, om Vedkommende er Principal eller Medhjælper, f. Eks. Snedkermester, Snedkersvend, Lærling o. s. v.	Arbejdsgiverens Navn og Bopæl (forsaavidt De ikke driver selvstændig Virksomhed).	Hvis Bynyttet i det sidste Aar, da tidligere Bopæl her i Byen (j. l. l. 1. Novbr. 1910). Gade og HusNr.	Hvis tilflyttet Byen i det sidste Aar, da hvorfra og hvornaar. By og Dato.	Den hetaarlige Husleje af Beboelseslejligheden, eller, hvis Husleje ikke betales, da Lejeværdien		Plejebørn. Ved Plejebørn sættes »ja« i denne Rubrik.	Hvis undervejs de på denne Liste opførte skilleværelse Børn mellem 6 1/2 og 14 1/2 Aar? Gaa de i en offentlig Skole, om de har Navn opført. Gaa de i Privatskole, om Bestyrerens Navn anføres	Vedrørende Værnepligten. For enhver Mand mellem 20 og 28 Aar (hvad enten han er ugifet eller gift) opføres Tjenesteyndelse eller Løgerende) opføres i efter Indbegyndepligt, Befælslog, Forstærkningslog eller Afbegyndepligt.				Særlig Angivelse. 1) Døvstumme. 2) Blinde. 3) Idioter.
									Kroner	Skilling			Kode	Legt	Bogstav	Nr.	
	Jens Perregaard	1874	Borby	Husfader	Toussaint				4								
	Anders Barntoft	1874	Bygvej	Husmoder													
	Johannes Vibe Perregaard	1871	Korsbæk	Barn													
	Lars Perregaard	1875	Korsbæk														
	Mortens Nilsen Perregaard	1878	Korsbæk														
	Marinus Petersen	1876	Ålborg	Husmoder	Fotograf												
1 Sal. H.	Hans Oscar Riisgaard	1875	Ålborg	Husfader	Slagter				36	1							
	Helle Cathrine Riisgaard	1872	Ålborg	Husmoder					285	2							
	Carl Donald Frank Riisgaard	1905		Barn													
	Paula Frank Riisgaard	1906															
	Ester Lillia Frank Riisgaard	1909															
	Udoth Fige	1910															
1 Sal. H.	Jens Antonius Christensen	1877	Århus	Husfader	Brødkæder				260	2							
	Armafjerne Christensen	1885	Århus	Husmoder													
	Levend Sage Christensen	1896	Århus	Barn													
	Børge Emil Christensen	1907	Århus	Barn													
2 Sal. H.	Hermine Rasmussen	1877	Århus	Husmoder	Kødforhandler												
	Karoline Marie Emilie Rasmussen	1878		Barn													
	Anders Jørgensen	1877	Århus	Husfader	Butterbrømand	D. L. B.											
	Amalie Cathrine Marie Jørgensen	1878	Århus	Husmoder													
	Jørgen Emil Jørgensen	1879	Århus	Barn													
	Erik Helge Jørgensen	1898		Barn													
3 Sal. H.	Jens Peter Jensen	1872	Lugde	Husfader	Smedkø.	D. L. B.			250	2							
	Adel Christine Jensen	1877	Grøn	Husmoder													
4 Sal. H.	Christian Peter Kjeldsen	1877	Fjering	Husfader	Toussaint	Jens Erik Petersen											
	Famine Sofie Kjeldsen	1875	Odense	Husmoder													
	Eda Nancy Kjeldsen	1878	Århus	Barn													
	Willy Emanuel Kjeldsen	1878															
4 Sal. H.	Louise Annastina Clausen	1876	Århus	Husmoder	Toussaint	Rasmussen											
	Louise Charlotte Clausen	1877	Århus	Husmoder													
	Ellen Marie Valborg Clausen	1878	Århus	Barn													
	Louise Annastina Clausen	1878															

Denne Rubrik udfyldes af Ejeren eller Viceværtten.

Ved 1 Værelses Lejligheder forstås 1 Værelse med Køkken. Kontorlokaler, som benyttes af et Firma opføres kun som 1 Kontorlokale, selv om der er flere Værelser. Ligesaa med Værksted- og Lagerlokaler.

I Ejendommen findes:

Antal i alt.	Beboelseslejligheder med 1 Værelse	Deraf ledige. Antal.	De ledige Lejligheder sidst udtaget til Kroner.
1	do.		
7	do. + 2 Værelser		
	do. + 3 — uden Pigekammer		
	do. + 3 — med Pigekammer		
	do. + 4 — uden Pigekammer		
	do. + 4 — med Pigekammer		
	do. + 5 —		
	do. + 6 —		
	do. + 7 —		
	do. + 8 —		
	do. med flere end 8 Værelser.		
	Butikker		
	Lagerlokaler		
	Kontorlokaler		
	Værkstedlokaler		

Anmærkning.

Lobe-Nr.:

Gade:

Husnummer:

Fr. Alle' og Lønstingsgade
129^B 4^B

Anmeldelse til Byraadet

om

Beboerne, samt om Selskaber, Foreninger og Institutioner,
der benytter Lokaler
i den ovennævnte Ejendom.

I Henhold til Lov af 15. Maj 1875 § 21, jfr § 22 pålægges det under Mulkt af 2 til 50 Kr. vedkommende Gaard- eller Husejer eller den, der repræsenterer ham i Stedet, under sin Haand at udfylde nærværende Skema.

A. Beboelsesskemaet. Alle i Ejendommen boende Personer opføres med deres fulde Navn og øvrige i Skemaet forlangte Oplysninger uanset om de midlertidig er fraværende.

B. Tillægsskema I. (Se Bagsiden). Paa dette opføres enhver **udenbys eller i Udlandet boende Person**, der driver selvstændig Erhvervsvirksomhed fra Lokaler i Ejendommen, eller som ejer eller besidder Ejendommen eller har Andel i Indtægterne eller oppebærer anden Afgift af denne. Endvidere opføres **alle Selskaber, Foreninger og Institutioner**, uden Hensyn til hvor de er hjemmehørende, for saa vidt de benytter Lokaler i Ejendommen til Kontor, Udsalg, Værksted eller anden Erhvervsvirksomhed, ejer eller besidder Ejendommen eller oppebærer Afgift af denne.

B. Tillægsskema II. (Se Bagsiden). I Ejendomme med Lejligheder eller Lokaler, hvor der drives Forretning, Haandværk eller anden selvstændig Næringsdrift, maa Ejeren lade Firmaets Indehaver udfylde dette Skema.

For saa vidt der ikke er tilstrækkelig Plads paa det tilsendte Skema, ville flere paa Forlangende blive udleverede mellem Kl. 10 og 2 paa Skattekontoret, Raadhusstræde 1, 1ste Sal.

Skemaet vil blive afhentet 8 Dage efter, at det er blevet tilstillet Vedkommende.

Aarhus Byraad, i Oktober 1911.

k eller anden selvstændig

Privat Bopæl

Fr. No. 129^B

Optælling

(foretages ved Byraadets Foranstaltning)

Mandkøn 1
Kvindkøn 3
Ialt... 4 Personer.

Ejernes Navn

Jensen

Ejernes Bopæl

Frøstingegade

Chr. Jensen

Ejernes eller Vicararius Underskrift.

Beboelseskema.

Forhus, Sidehus, Baghus (Kælder, Stue, 1. Sal o. s. v.)	Samtlige Beboere af begge Køn. Fulde Navn. Ved Børn uden Navn sættes »Dreng» eller »Pige». (Mellem hver Familie man der helst være en Linies Mellemrum).	Fødselsaar og dag.	Fødeby. Hvis udenfor Danmark, om Vedkommende har Indfødsret.	Stilling i Husstanden. (Husfader, Husmoder, Barn, Slægting, Tyende, Løgerende).	Rang, Stand og Næringsvej. Stillingen betegnes saaledes, at det kan ses, om Vedkommende er Principal eller Mødhjælper, f. Eks. Snedkermester, Snedkersvend, Lærling o. s. v.	Arbejdsgiverens Navn og Bopæl (forsaa vi De ikke driver selvstændig Virksomhed).	Hvis flyttet i det sidste Aar, da tidligere Bopæl i Byen (d. d. Novbr. 1910). Gade og Husnr.	Hvis tilflyttet i Aar, da hvorfra og hvornaar. By og Dato.	Den helaarlige Husleje af Beboelseslejligheden, eller, hvis Husleje ikke betales, da Lejeværdien		Plejebørn. Ved Plejebørn sættes »ja» i denne Rubrik.	Hvis indberettet de paa denne Liste opførte skattefræmmede Børn mellem 6 1/2 og 14 1/2 Aar? Gaae de i en offentlig Skole, om de har Navn opgives. Gaae de i Privatskole, saa Bestyrerens Navn anføres.	Vedrørende Værnepligten.				Særlig Angivelse. 1) Dovstumme. 2) Blinde. 3) Idioter.
									Kroner	Antal Værelser			Kreds	Lagel	Registar	Nr.	

Forhus 4^{de} Sal til venstre

	Christen Skjytte	1900	Jebjerg	Husfader	Postbud	Statens	Dybbølvej		240	2			4	230	2.	507	
	Frida Adolfine Skjytte	1882	Hjertebjerg	Husmoder	Hjertebjerg												
	Edith Anna Olga Marie Skjytte	1887	Hjertebjerg	Barn													
	Gerda Elfrida Skjytte	1907	Aarslev	Barn													

Denne Rubrik udfyldes af Ejeren eller Viceværtten.

Ved 1 Værelses Lejligheder forstås 1 Værelse med Køkken. Kontorlokaler, som benyttes af et Firma opføres kun som 1 Kontorlokale, selv om der er flere Værelser. Ligesaa med Værksted- og Lagerlokaler.

I Ejendommen findes:

Antal ialt.	Deraf ledige. Antal.	De ledige Lejligheder ska udfyldes til Kroner.
Beboelseslejligheder med 1 Værelse		
do.	» 2 Værelser	
do.	» 3 — uden Pigekammer	
do.	» 3 — med Pigekammer	
do.	» 4 — uden Pigekammer	
do.	» 4 — med Pigekammer	
do.	» 5 —	
do.	» 6 —	
do.	» 7 —	
do.	» 8 —	
do. med flere end 8 Værelser.		
Butikker		
Lagerlokaler		
Kontorlokaler		
Værkstedlokaler		

Se Bagsiden!

samt udenbys boende Personer
siddere af Ejendommen eller oppebæ-
der.

sted.
vedkommende
ende Land.
aldsmægtig for
omsted udenfor
o).

Anmærkning.

Lobe-Nr.:

Gade:

Husnummer:

Fr. Alle

131

Trækaftryk af 135

Anmeldelse til Byraadet

om

Beboerne, samt om Selskaber, Foreninger og Institutioner,

der benytter Lokaler

i den ovennævnte Ejendom.

I Henhold til Lov af 15. Maj 1875 § 21, jfr § 22 pålægges det under Mulkt af 2 til 50 Kr. vedkommende Gaard- eller Husejer eller den, der repræsenterer ham i Stedet, under sin Haand at udfylde nærværende Skema.

A. Beboelsesskemaet. Alle i Ejendommen boende Personer opføres med deres fulde Navn og øvrige i Skemaet forlangte Oplysninger uanset om de midlertidig er fraværende.

B. Tillægsskema I. (Se Bagsiden). Paa dette opføres enhver **udenbys eller i Udlandet boende Person**, der driver selvstændig Erhvervsvirksomhed fra Lokaler i Ejendommen, eller som ejer eller besidder Ejendommen eller har Andel i Indtægterne eller oppebærer anden Afgift af denne. Endvidere opføres **alle Selskaber, Foreninger og Institutioner**, uden Hensyn til hvor de er hjemmehørende, for saa vidt de benytter Lokaler i Ejendommen til Kontor, Udsalg, Værksted eller anden Erhvervsvirksomhed, ejer eller besidder Ejendommen eller oppebærer Afgift af denne.

B. Tillægsskema II. (Se Bagsiden). I Ejendomme med Lejligheder eller Lokaler, hvor der drives Forretning, Haandværk eller anden selvstændig Næringsdrift, maa Ejeren lade Firmaets Indehaver udfylde dette Skema.

For saa vidt der ikke er tilstrækkelig Plads paa det tilsendte Skema, ville flere paa Forlangende blive udleverede mellem Kl. 10 og 2 paa Skattekontoret, Raadhusstræde 1, 1ste Sal.

Skemaet vil blive afhentet 8 Dage efter, at det er blevet tilstillet Vedkommende.

Aarhus Byraad, i Oktober 1911.

Ejeren Navn

H. Christoph

Ejeren Bopæl

Fr. Alle 131

Optælling

(foretages ved Byraadets Foranstaltning)

Mandken

7

Kvindekken

5

Ialt *12* Personer.

Ejeren eller Viceværtens Underskrift.

Beboelseskema.

Forhus, Sidehus, Baghus (Kælder, Stue, 1. Sal o. s. v.)	Samtlige Beboere af begge Køn. Fulde Navn. Ved Børn uden Navn sættes »Dreng» eller »Pige». (Mellem hver Familie må der helst være en Linies Mellemrum).	Fødselsaar og dag.	Fødeby. Hvis udenfor Danmark, om Vedkommende har Indfødsret.	Stilling i Husstanden. (Husfader, Husmoder, Barn, Slægtning, Tyende, Løjerende).	Rang, Stand og Næringsvej. Stillingen betegnes således, at det kan ses, om Vedkommende er Principal eller Medhjælper, f. Eks. Snedkermester, Snedkerstvend, Lærling o. s. v.	Arbejdsgiverens Navn og Bopæl (forsaa vi De ikke driver selvstændig Virksomhed).	Hvis flyttet i det sidste Aar, da tidligere her i Byen i Novbr. 1913. Gade og Husnr.	Hvis tilflyttet i det sidste Aar, da hvorfra og hvornaar. By og Dato.	Den hellaarlige Husleje af Beboelseslejligheden, eller, hvis Husleje ikke betales, da Lejeværdien		Plejebørn. Ved Plejebørn sættes »ja» i denne Rubrik.	Hvis indberettes de på denne Liste opførte ejendomme har mellem 1/2 og 1 1/2 Aar? Gør de i en offentlig Skole, som denne Næringsvej. Gør de i Privatskole, som Bestyrerens Navn sættes.	Vedrørende Værnepligten. For enhver Mand mellem 20 og 28 Aar (hvil enten kan være indført som Behøver, Tjenesttyende eller Logerende) opføres (eller Indfødspligtig, Selskabs- og Forstærkningspligt eller Afregningspligt)				Særlig Angivelse. 1) Dovstamme. 2) Blinde. 3) Idioter.
									Kroner	Antal Værelser			Kreds	Lagt	Bogstav	Nr.	
1 Sal	Harald Christoph Margrethe Christoph	6-10 1871	Hobenhavn F	Trekl					600	3							
2 Sal	Niels Chr. Christensen Raemine Christensen Valdemar Chr. Christensen	4-2 1877 9/12 1859 8-1 1898	Rønnede M Skive Fodør Viborg Moder Aarhuus Børn			Coerposten ved Statsbanen			288	3		Borgesholen Indfødspligtig					
3 Sal	Marius P. Poulsen Ane Sophie Poulsen Agnes Marie Poulsen Jens Poulsen Svend-Aage Poulsen	3/4 1859 7-12 1857 31-3 1826 1879 19-1 1903	Slige Fader Aarhuus Moder Hjortshøj Børn Aarhuus Aarhuus			Hornumaler	Hgt. Møbler		288	3							
4 Sal	Anne P. Worum Hilmarine Worum	21-1 1897 10-5 1891	Fredericia F Lystrup M.			Telefonarbejder	Jyrsk. Telefonselskab		165	2							

Denne Rubrik udfyldes af Ejeren eller Viceværten.

Ved 1 Værelses Lejligheder forstås 1 Værelse med Køkken. Kontorlokaler, som benyttes af et Firma opføres kun som 1 Kontorlokale, selv om der er flere Værelser. Ligesaa med Værksted- og Lagerlokaler.

I Ejendommen findes:

Antal ialt.	Beboelseslejligheder med 1 Værelse	Deraf ledige. Antal.	De ledige Lejligheder står udlejet til Kroner.
	do. + 2 Værelser		
1	do. + 3 — uden Pigekammer		
3	do. + 3 — med Pigekammer		
	do. + 4 — uden Pigekammer		
	do. + 4 — med Pigekammer		
	do. + 5 —		
	do. + 6 —		
	do. + 7 —		
	do. + 8 —		
	do. med flere end 8 Værelser.		
	Butikker		
	Lagerlokaler		
	Kontorlokaler		
	Værkstedlokaler		

Se Bagsiden!

Fr. Alle'

Anmeldelse til Byraadet

om

Beboerne, samt om Selskaber, Foreninger og Institutioner,
der benytter Lokaler
i den ovennævnte Ejendom.

I Henhold til Lov af 15. Maj 1875 § 21, jfr § 22 pålægges det under Mulkt af 2 til 50 Kr. vedkommende Gaard- eller Husejer eller den, der repræsenterer ham i Stedet, under sin Haand at udfylde nærværende Skema.

A. Beboelsesskemaet. Alle i Ejendommen boende Personer opføres med deres fulde Navn og øvrige i Skemaet forlangte Oplysninger uanset om de midlertidig er fraværende.

B. Tillægsskema I. (Se Bagsiden). Paa dette opføres enhver **udenbys eller i Udlandet boende Person**, der driver selvstændig Erhvervsvirksomhed fra Lokaler i Ejendommen, eller som ejer eller besidder Ejendommen eller har Andel i Indtægterne eller oppebærer anden Afgift af denne. Endvidere opføres **alle Selskaber, Foreninger og Institutioner**, uden Hensyn til hvor de er hjemmehørende, for saa vidt de benytter Lokaler i Ejendommen til Kontor, Udsalg, Værksted eller anden Erhvervsvirksomhed, ejer eller besidder Ejendommen eller oppebærer Afgift af denne.

B. Tillægsskema II. (Se Bagsiden). I Ejendomme med Lejligheder eller Lokaler, hvor der drives Forretning, Haandværk eller anden selvstændig Næringsdrift, maa Ejeren lade Firmaets Indehaver udfylde dette Skema.

For saa vidt der ikke er tilstrækkelig Plads paa det tilsendte Skema, ville flere paa Forlangende blive udleverede mellem Kl. 10 og 2 paa Skattekontoret, Raadhusstræde 1, 1ste Sal.

Skemaet vil blive afhentet 8 Dage efter, at det er blevet tilstillet Vedkommende.

Aarhus Byraad, i Oktober 1911.

k eller anden selvstændig

Privat Bopæl

Ejernes Navn

Fehardt Christoph

Ejernes Bopæl

S. 4/131

Optælling

(foretages ved Byraadets Foranstaltning).

Mandkon 7
Kvindekon 10
Ialt... 17 Personer.

Ejernes eller Viceensens Underskrift.

Beboelseskema.

Forhus, Sidehus, Baghus (Kælder, Stue, 1. Sal o. s. v.).	Samtlige Beboere af begge Kon. Fulde Navn. Ved Born uden Navn sættes »Dreng« eller »Pige«. (Mellem hver Familie maa der helst være en Læning Mellemrum).	Fødselsaar og dag.	Fødeby. Hvis udenfor Danmark, om Vedkommende har Indfødsret.	Stilling i Husstanden. (Husfader, Husmoder, Barn, Slægting, Tyende, Løgerende).	Rang, Stand og Næringsvej. Stillingen betegnes saaledes, at det kan ses, om Vedkommende er Principal eller Medhjælper, f. Eks. Snedkermester, Snedkersvend, Lærling o. s. v.	Arbejdsgiverens Navn og Bopæl (forsaavidt De ikke driver selvstændig Virksomhed).	Hvis Bynavnet i det sidste Aar er da tidligere Bopæl, da hvorfra og hvornaar.	By og Dato.
--	---	--------------------	--	---	--	---	---	-------------

1^{ste} Sal Jens Peter Brønnerup 1855 Kjøbmand Kjøbmand

2^{de} Sal Otto Nielsen 1867 Kjøbmand Fader Glasmaker D. for end Glasværket
 Anna Margrethe Nielsen 1868 Kjøbmands Hustru Moder
 Catharina Louise Nielsen 1874 Kjøbmands Datter
 Karin Marie Clara Nielsen 1896 Kjøbmands Datter

3^{de} Sal Kristian Axel Jensen Kodahl 1874 Bjerager Fader Arbejdsmand Elektricitetsværket
 Johanna Jacobine Kodahl 1875 Kjøbmands Hustru Moder
 Ella Kristine Rasmine Kodahl 1890 Kjøbmands Datter

3^{de} Sal Kristian Hansen Grønt 1832 Vejl. By Fader Smed
 Anna Ovidia Grønt 1830 Kjøbmands Hustru Moder
 Ella Grønt 1850 Kjøbmands Datter

4^{de} Sal Peder Ole Pedersen 1879 Skanderup Fader Skommed
 Datter Mathilde Pedersen 1889 Skanderup Hustru Moder
 Axel Emil Pedersen 1880 Aarhus. Søn
 Signe Viola Pedersen 1906 Aarhus. Datter
 Hilma Ester Pedersen 1908 Aarhus. Datter
 1911 Aarhus. Søn

Den belaaelige Husleje af Beboelseslejligheden, eller, hvis Husleje ikke betales, da Lejeværdien	Plejebørn. Ved Plejebørn sættes »Ja« i denne Rubrik.	Hvor undervejs de på denne Liste opførte skattefræmende Børn mellem 6 1/2 og 14 1/2 Aar? Gør de i en offentlig Skole, som denne Navn opføres. Gør de i Privatskole, saa Bestyrerens Navn opføres.	Vedrørende Værnepligten. For ældre Mand mellem 30 og 38 Aar (hvilket sættes kun se indført som Beboer, Tjenestgjæster eller Løgerende) opføres (eller Indtægtsgeber, Særligt, Forstærkingsops eller Afgangsops)	Særlig Angivelse. 1) Døvstumme. 2) Blinde. 3) Idioter.	
Kroner	Antal	Kode	Lagt	Bogstav	Nr.

200 2

225 2

225 4 4 230 H 969

220

170 2 4 230 V 205

Denne Rubrik udfyldes af Ejeren eller Viceværtten.

Ved 1 Værelses Lejligheder forstås 1 Værelse med Køkken. Kontorlokaler, som benyttes af et Firma opføres kun som 1 Kontorlokale, selv om der er flere Værelser. Ligesaa med Værksted- og Lagerlokaler.

I Ejendommen findes:

Antal ialt.	Deraf ledige. Antal.	De ledige Lejligheder sidst udfyldt til Kroner.
Beboelseslejligheder med 1 Værelse		
do. + 2 Værelser		
do. + 3 — uden Pigekammer		
do. + 3 — med Pigekammer		
do. + 4 — uden Pigekammer		
do. + 4 — med Pigekammer		
do. + 5 —		
do. + 6 —		
do. + 7 —		
do. + 8 —		
do. med flere end 8 Værelser.		
Butikker		
Lagerlokaler		
Kontorlokaler		
Værkstedlokaler		

Se Bagsiden!

ed. kommende le Land. ægtig for ted udenfor	Anmærkning.
---	-------------

Løbe-Nr.:

Gade:

Husnummer:

Fr. Alle

135

Anmeldelse til Byraadet

om

Beboerne, samt om Selskaber, Foreninger og Institutioner,
der benytter Lokaler
i den ovennævnte Ejendom.

I Henhold til Lov af 15. Maj 1875 § 21, jfr § 22 pålægges det under Mulkt af 2 til 50 Kr. vedkommende Gaard- eller Husejer eller den, der repræsenterer ham i Stedet, under sin Haand at udfylde nærværende Skema.

A. Beboelsesskemaet. Alle i Ejendommen boende Personer opføres med deres fulde Navn og øvrige i Skemaet forlangte Oplysninger uanset om de midlertidig er fraværende.

B. Tillægsskema I. (Se Bagsiden). Paa dette opføres enhver udenbys eller i Udlandet boende Person, der driver selvstændig Erhvervsvirksomhed fra Lokaler i Ejendommen, eller som ejer eller besidder Ejendommen eller har Andel i Indtægterne eller oppebærer anden Afgift af denne. Endvidere opføres alle Selskaber, Foreninger og Institutioner, uden Hensyn til hvor de er hjemmehørende, for saa vidt de benytter Lokaler i Ejendommen til Kontor, Udsalg, Værksted eller anden Erhvervsvirksomhed, ejer eller besidder Ejendommen eller oppebærer Afgift af denne.

B. Tillægsskema II. (Se Bagsiden). I Ejendomme med Lejligheder eller Lokaler, hvor der drives Forretning, Haandværk eller anden selvstændig Næringsdrift, maa Ejeren lade Firmaets Indehaver udfylde dette Skema.

For saa vidt der ikke er tilstrækkelig Plads paa det tilsendte Skema, ville flere paa Forlangende blive udleverede mellem Kl. 10 og 2 paa Skattekontoret, Raadhusstræde 1, 1ste Sal.

Skemaet vil blive afhentet 8 Dage efter, at det er blevet tilstillet Vedkommende.

Aarhus Byraad, i Oktober 1911.

k eller anden selvstændig

Privat Bopæl

Optælling
(foretages ved Byraadets Foranstaltning)

Mandkøn 7
Kvindkøn 10
Ialt 17 Personer.

Ejeren Navn A. J. Boldreel

Ejeren Bopæl Steffensgade 28 III

Thomas Skovgaard
Ejeren eller Værstans Underskrift.

Beboelseskema.

Forhus, Sidehus, Baghus (Køder, Stue, 1. Sal o. s. v.)	Samtlige Beboere af begge Køn. Fulde Navn. Ved Børn uden Navn sættes »Dreng« eller »Pige«. (Mellem hver Familie maa der helst være en Linie mellemrum).	Fødselsaar og dag.	Fødeby. Hvis udenfor Danmark, om Vedkommende har Indfødsret.	Stilling i Husstanden. (Husfader, Husmoder, Barn, Slægtning, Tyende, Løgerende).	Rang, Stand og Næringsvej. Stillingen betegnes saaledes, at det kan ses, om Vedkommende er Principal eller Medhjælper, f. Eks. Snekmester, Snekersvend, Lærling o. s. v.	Arbejdsgiverens Navn og Bopæl (forsaavidt De ikke driver selvstændig Virksomhed).	Hvis flyttet i det sidste Aar i det sidste Aar, da kværfra kværnar. Gade og Husnr. og Dato.	Den hellaarlige Husleje af Beboelseslejligheden, eller, hvis Husleje ikke betales, da Lejeværdien	Plejebørn. Ved Plejebørn sættes »ja« i denne Rubrik.	Hvor indberettes de på denne Liste opførte skattefraværelse Børn mellem 6% og 14% Aar? Gør de i en offentlig Skole, saa denne Sags opføres. Gør de i Privatskole, saa Bestyrerens Navn indføres.	Vedrørende Værnepligten.				Særlig Angivelse. 1) Dovstumme. 2) Blinde. 3) Idioter.
											Kreds	Antal Værelser	Kreds	Lejl.	
	Lars Peter Edvard Hansen	1871	Nyborg	Husfader	Dagelærker	D. S. B.					4	230	G.	136	
	Hans Jensen Hansen	1871	Aarhus	Søn	Smedsvend	Uden Støbtide									
	Ella Valborg Hansen	1876	Aarhus	Datter	Tjenestepige	Blatfuglør Jensen Fridensgade nr. 44									
	Frederikke Kristine Jensen	1856	Odense	Husmoder	»	»									
	Tom Peter Larsen Jensen	1859	Odense	Datter	Ejerske	Høller Fælledgade									
2 Sal	Jens Carl Henrikus Stok	1885	Aarhus	Husfader	Seksmotorslyst	D. S. B.					4	230	A	523	
	Edvard Carl Henrikus Stok	1895	Stranung	Søn	»	»									
	Ella Auguste Henrikus Stok	1907	Aarhus	Datter	»	»									
	Margrete Henrikus Stok	1880	Sønder	Husmoder	»	»									
1 Sal	Larsen Andreas Larsen	1810	København	Husfader	Abjærmand	Pelmsmøllehus									
	Agnete Marie Larsen	1813	Sønder	Husmoder	»	»					4	388	C	35	
3 Sal	Tommas Frederik Peter Skovgaard	1883	Holme	Husfader	Arbejdsmand	Ubestemt					4	130	D	788	
	Jonette Cecilie Skovgaard	1878	Højbjerg	Husmoder	»	»									
	Oluf Oskar Skovgaard	1908	Aarhus	Søn	»	»									
	Elma Magreth Andersen	1911	Aarhus	Plejebarn	»	»									
4 Sal	Anna Marie Frederikke Jørgensen	1881	Odense	Ung Pige	Stygerstue	Aarhus Dampvaskeri									
	Sofie Marie Kirstine	1882	Aarhus	Stygerstue	Stygerstue	Aarhus Dampvaskeri									

Denne Rubrik udfyldes af Ejeren eller Viceværtten.

Ved 1 Værelses Lejligheder forstås 1 Værelse med Køkken. Kontorlokaler, som benyttes af et Firma opføres kun som 1 Kontorlokale, selv om der er flere Værelser. Ligesaa med Værksted- og Lagerlokaler.

I Ejendommen findes:

Antal ialt.	Beboelseslejligheder med 1 Værelse	Deraf ledige. Antal.	De ledige Lejligheder eller udfyldt til Kroer.
5	do. + 2 Værelser		
	do. + 3 — uden Pigekammer		
	do. + 3 — med Pigekammer		
	do. + 4 — uden Pigekammer		
	do. + 4 — med Pigekammer		
	do. + 5 —		
	do. + 6 —		
	do. + 7 —		
	do. + 8 —		
	do. med flere end 8 Værelser		
	Butikker		
	Lagerlokaler		
	Kontorlokaler		
	Værkstedlokaler		

samt udenbys boende Personer
Ejendomme af Ejendommen eller oppebærer
r.

sted.
vedkommende
ude Land.
almægtig for
stat udenfor

Anmærkning.

Lobe-Nr.:

Gade:

Husnummer:

Fr. Alle

137

Anmeldelse til Byraadet

om

Beboerne, samt om Selskaber, Foreninger og Institutioner,
der benytter Lokaler
i den ovennævnte Ejendom.

I Henhold til Lov af 15. Maj 1875 § 21, jfr § 22 pålægges det under Mulkt af 2 til 50 Kr. vedkommende Gaard- eller Husejer eller den, der repræsenterer ham i Stedet, under sin Haand at udfylde nærværende Skema.

A. Beboelsesskemaet. Alle i Ejendommen boende Personer opføres med deres fulde Navn og øvrige i Skemaet forlangte Oplysninger uanset om de midlertidig er fraværende.

B. Tillægsskema I. (Se Bagsiden). Paa dette opføres enhver **udenbys eller i Udlandet boende Person**, der driver selvstændig Erhvervsvirksomhed fra Lokaler i Ejendommen, eller som ejer eller besidder Ejendommen eller har Andel i Indtægterne eller oppebærer anden Afgift af denne. Endvidere opføres **alle Selskaber, Foreninger og Institutioner**, uden Hensyn til hvor de er hjemmehørende, for saa vidt de benytter Lokaler i Ejendommen til Kontor, Udsalg, Værksted eller anden Erhvervsvirksomhed, ejer eller besidder Ejendommen eller oppebærer Afgift af denne.

B. Tillægsskema II. (Se Bagsiden). I **Ejendomme med Lejligheder eller Lokaler, hvor der drives Forretning, Haandværk eller anden selvstændig Næringsdrift**, maa Ejeren lade Firmaets Indehaver udfylde dette Skema.

For saa vidt der ikke er tilstrækkelig Plads paa det tilsendte Skema, ville flere paa Forlangende blive udleverede mellem Kl. 10 og 2 paa Skattekontoret, Raadhusstræde 1, 1ste Sal.

Skemaet vil blive afhentet 8 Dage efter, at det er blevet tilstillet Vedkommende.

Aarhus Byraad, i Oktober 1911.

k eller anden selvstændig

Privat Bopæl

Optælling

(foretages ved Byraadets Foranstaltning).

Mandkøn 13
Kvindkøn 11
Ialt... 24. Personer.

Ejernes Navn

Lars Peter Simonsen

Ejernes Bopæl

Fr. Alle 137

Lars Peter Simonsen
Ejernes eller Viceejernes Underskrift.

Beboelseskema.

Forhus, Sidehus, Baghus (Kølder, Stue, 1. Sal o. s. v.)	Samtlige Beboere af begge Køn. Fulde Navn. Ved Børn uden Navn sættes »Dreng« eller »Pige«. (Mellem hver Familie maa der helst være en Linies Mellemrum).	Fødselsaar og dag.	Fødeby. Hvis udenfor Danmark, om Vedkommende har Indfødsret.	Stilling i Husstanden. (Husfader, Husmoder, Barn, Slægting, Tyende, Løgerende).	Rang, Stand og Næringsvej. Stillingen betegnes saaledes, at det kan ses, om Vedkommende er Principal eller Medhjælper, f. Eks. Snekermester, Snekersvend, Lærling o. s. v.	Arbejdsgiverens Navn og Bopæl (forsaavidt De ikke driver selvstændig Virksomhed).	Hvis flyttet i det sidste halvår da tidligere Bopæl her i Byen (1. Novbr. 1911) og Dato.	Den helaarlige Husleje af Beboelseslejligheden, eller, hvis Husleje ikke betales, da Lejeværdien		Plejebørn. Ved Plejebørn sættes »ja« i denne Rubrik.	Hvor undervejs de paa denne Liste opførte skattebetalende Børn mellem 6 1/2 og 14 1/2 Aar? Gaae de i en offentlig Skole, som denne Navn opgives. Gaae de i Privatskole, saa Besynderens Navn opgives.	Vedrørende Værnepligten. For enhver Mand mellem 10 og 28 Aar (end endnu kan se udført som Beboer, Tjenestgjæst eller Lejemand) opgives (eller Indtægtsbetalt, Særligt, For stærktageps eller Afregningsbetalt)				Særlig Angivelse. 1) Dovstamme. 2) Blinde. 3) Idioter.		
								Kroner	Antal Værelser			Kode	Lagt	Bogstav	Nr.			
Stuen	Jakob Marius Rasmussen	6/9 72	Løjtnant	Fader	Indesvend	Centralværkstedet		230	2									
	Anne Katarine Rasmussen	2/15 75		Datter	Moder													
	Rasmus Peter Rasmussen	22/1 75		Søn	Barn													
	Dagmar Johanne Rasmussen	27/1 77		Datter														
	Agnes Emilie Rasmussen	24/1 77		Datter														
	Eleonora Rasmussen	20/1 79																
	Svend Arge Rasmussen	16/1 79																
	Elise Marie Rasmussen	17/1 79																
	Ejner Theodor Rasmussen	17/1 79																
	Jage Anker Rasmussen	22/1 79																
I Sal	Søren Johannes Krause	24/1 78		Søn														
	Lars Peter Krause	1/1 78		Søn				235	2									
	Klæve Pedersen	22/1 78		Datter														
II Sal	Carl Friederich, Edvard Stricker	24/1 78		Søn		Glasværk		235	2									
	Alwine, Christine, Marie Stricker	24/1 78		Datter														
3 ^o Sal	Gertrud Axel Pedersen	15/1 78		Datter														
	Anne Margrethe Krause	24/1 78		Datter														
	Ligurd Krause	24/1 78		Søn														
	Boerge Emil Krause	24/1 78		Søn														
	Gudrun Krause	24/1 78		Datter														
Krisken	Louise Auguste Mikkelson	30/1 78		Datter				180	2									
	Anna Caroline Mikkelson	27/1 78		Datter														
	Gudrun Signe Mikkelson	18/1 78		Datter														
	Eigil Gerhard Mikkelson	27/1 78		Søn														

Denne Rubrik udfyldes af Ejeren eller Viceværten.

Ved 1 Værelses Lejligheder forstås 1 Værelse med Køkken. Kontorlokaler, som benyttes af et Firma opføres kun som 1 Kontorlokale, selv om der er flere Værelser. Ligesaa med Værksted- og Lagerlokaler.

I Ejendommen findes:

Antal ialt	Deraf ledige Antal	De ledige Lejligheder sidst udfyldt til Kroner
Beboelseslejligheder med 1 Værelse		
5		
do.	2	
do.	3	uden Pigekammer
do.	3	med Pigekammer
do.	4	uden Pigekammer
do.	4	med Pigekammer
do.	5	
do.	6	
do.	7	
do.	8	
do. med flere end 8 Værelser.		
Butikker		
Lagerlokaler		
Kontorlokaler		
Værkstedlokaler		

Se Bagsiden!

Anmærkning.

Løbe-Nr.:

Gade:

Husnummer:

B
—

Fr. Alle og Sennelagergade
139 i

Anmeldelse til Byraadet

om

Beboerne, samt om Selskaber, Foreninger og Institutioner,
der benytter Lokaler
i den ovennævnte Ejendom.

I Henhold til Lov af 15. Maj 1875 § 21, jfr. § 22 pålægges det under Mulkt af 2 til 50 Kr. vedkommende Gaard- eller Husejer eller den, der repræsenterer ham i Stedet, under sin Haand at udfylde nærværende Skema.

A. Beboelsesskemaet. Alle i Ejendommen-boende Personer opføres med deres fulde Navn og øvrige i Skemaet forlangte Oplysninger, uanset om de midlertidig er fraværende.

B. Tillægsskema I. (Se Bagsiden). Paa dette opføres enhver udenbys eller i Udlandet boende Person, der driver selvstændig Erhvervsvirksomhed fra Lokaler i Ejendommen, eller som ejer eller besidder Ejendommen eller har Andel i Indtægterne eller oppebærer anden Afgift af denne. Endvidere opføres alle Selskaber, Foreninger og Institutioner, uden Hensyn til hvor de er hjemmehørende, for saa vidt de benytter Lokaler i Ejendommen til Kontor, Udsalg, Værksted eller anden Erhvervsvirksomhed, ejer eller besidder Ejendommen eller oppebærer Afgift af denne.

B. Tillægsskema II. (Se Bagsiden). I Ejendomme med Lejligheder eller Lokaler, hvor der drives Forretning, Haandværk eller anden selvstændig Næringsdrift, maa Ejeren lade Firmaets Indehaver udfylde dette Skema.

For saa vidt der ikke er tilstrækkelig Plads paa det tilsendte Skema, ville flere paa Forlangende blive udleverede mellem Kl. 10 og 2 paa Skattekontoret, Raadhusstræde 1, 1ste Sal.
Skemaet vil blive afhentet 8 Dage efter, at det er blevet tilstillet Vedkommende.

Aarhus Byraad, 1 Oktober 1916

Ejers Navn

Vognmand Pedersen

Ejers Bopæl

Fr. Alle 139.

Optælling

(foretages ved Byrådets Foranstaltning).

Mandken

Kvindeken

Ialt Personer.

Ejers eller Viceens Indskrift.

k eller anden selvstændig

Privat Bopæl

samt udenbys boende Personer
Ejendomme af Ejendommen eller opbevarer

ed.
kommende
de Land.
sægtig for
ted udenfor

Anmærkning

Lobe-Nr.:

Gade:

Husnummer:

A

Fr. Alle og Sennepsgade

139

i

W. Jørgensen

Anmeldelse til Byraadet

om

Beboerne, samt om Selskaber, Foreninger og Institutioner,

der benytter Lokaler

i den ovennævnte Ejendom.

I Henhold til Lov af 15. Maj 1875 § 21, jfr § 22 pålægges det under Mulkt af 2 til 50 Kr. vedkommende Gaard- eller Husejer eller den, der repræsenterer ham i Stedet, under sin Haand at udfylde nærværende Skema.

A. Beboelsesskemaet. Alle i Ejendommen boende Personer opføres med deres fulde Navn og øvrige i Skemaet forlangte Oplysninger uanset om de midlertidig er fraværende.

B. Tillægsskema I. (Se Bagsiden). Paa dette opføres enhver udenbys eller i Udlandet boende Person, der driver selvstændig Erhvervsvirksomhed fra Lokaler i Ejendommen, eller som ejer eller besidder Ejendommen eller har Andel i Indtægterne eller opbevarer anden Afgift af denne. Endvidere opføres alle Selskaber, Foreninger og Institutioner, uden Hensyn til hvor de er hjemmehørende, for saa vidt de benytter Lokaler i Ejendommen til Kontor, Udsalg, Værksted eller anden Erhvervsvirksomhed, ejer eller besidder Ejendommen eller opbevarer Afgift af denne.

B. Tillægsskema II. (Se Bagsiden). I Ejendomme med Lejligheder eller Lokaler, hvor der drives Forretning, Haandværk eller anden selvstændig Næringsdrift, maa Ejeren lade Firmaets Indehaver udfylde dette Skema.

For saa vidt der ikke er tilstrækkelig Plads paa det tilsendte Skema, ville flere paa Forlangende blive udleverede mellem Kl. 10 og 2 paa Skattekontoret, Raadhusstræde 1, 1ste Sal.

Skemaet vil blive afhentet 8 Dage efter, at det er blevet tilstillet Vedkommende.

Aarhus Byraad, i Oktober 1911.

Ejernes Navn

W. Jørgensen

Ejernes Bopæl

Fr. Alle 139.

Optælling

(foretages ved Byraadets Foranstaltning)

Mandken

19 ✓

Kvindekø

24 ✓

Ialt

43 Personer. ✓

Ejernes eller Viceensens Underskrift.

Beboelseskema.

Forhus, Sidehus, Baghus (Kælder, Stue, 1. Sal o. s. v.)	Samtlige Beboere af begge Kon. Fulde Navn. Ved Born uden Navn sættes »Dreng« eller »Pige«. (Mellem hver Familie maa der helst være en Linie mellemrum).	Fødselsaar og dag.	Fødeby. Hvis udenfor Danmark, om Vedkommende har Indfødsret.	Stilling i Husstanden. (Husfader, Husmoder, Barn, Slegtning, Tyende, Logerende).	Rang, Stand og Næringsvej. Stillingen betegnes saaledes, at det kan ses, om Vedkommende er Principal eller Medhjælper, f. Eks. Snedkermester, Snedkersvend, Lærling o. s. v.	Arbejdsgiverens Navn og Bopæl (fornavn De ikke driver selvstændig Virksomhed).	Hvis flyttet i det sidste Aar, da tidligere Bopæl her i Byen (f. Eks. Novbr. 1910). Gade og Husnr.	Den holaarlige Husleje af Beboelseslejligheden, eller, hvis Husleje ikke betales, da Lejeværdien	Plejeborn. Ved Plejeborn sættes »ja« i denne Rubrik.	Hvor indværet de paa denne Liste opførte skattebetalt har mellem 0% og 14% Aar? Gaae de i en offentlig Skole, om de har deres Navn optegnet. Gaae de i Privatskole, om Bestyrerens Navn indføres.	Vedrørende Værnepligten.				Særlig Angivelse. 1) Dovstumme. 2) Blinde. 3) Idioter.		
											Kreds	Lag	Regnr.	Nr.			
1 st Sal	Christen Peter Fleming Bengtson Karen Marie Bengtson	1875 1875	Bjergsted	Mand Kvænde	Kjædermand			2.50	3								
1 st Sal	Peder Pedersen Haroline Martine Pedersens Anna Margrete Pedersen Marie Kamadine Nielsen Henry Peder Traugott Nielsen Inger Marie Nielsen	1857 1862 1886 1885 1908 1910	Kjellerby	Mand Kvænde Kvænde Kvænde Kvænde	Vognmand Hushjælder Kvænde Kvænde Kvænde			2.50									
1 st Sal	Lens Morten Jønsen Gosseloh Anne Petrine Gosseloh Lene Nina Peta Gosseloh Karl Laurin Rørd Gosseloh Otilie Auguste Gosseloh	1857 1856 1873 1895 1899	Bjergsted	Mand Kvænde Kvænde Kvænde Kvænde	Kjædermand Kvænde Kvænde Kvænde Kvænde	100 Arbejde		2.70	4								
1 st Sal	Johannes Nielsen Ane Nielsen Marie Nielsen Lone Jørgensen Nielsen Johanne Nielsen	1863 1863 1888 1895 1900	Kjellerby	Mand Kvænde Kvænde Kvænde Kvænde	Kjædermand Kvænde Kvænde Kvænde Kvænde			2.50	3								
2 ^{de} Sal	Olav Mortensen Lone Mortensen Lise Mortensen Karen Mortensen	1889 1889 1890 1892	Bjergsted	Mand Kvænde Kvænde Kvænde	Kjædermand Kvænde Kvænde Kvænde			1.75	4								

Denne Rubrik udfyldes af Ejeren eller Viceværten.

Ved 1 Værelses Lejligheder forstås 1 Værelse med Køkken.
Kontorlokaler, som benyttes af et Firma opføres kun som 1 Kontorlokale, selv om der er flere Værelser. Ligessa med Værksted- og Lagerlokaler

I Ejendommen findes:

Antal ialt.	Deraf ledige. Antal.	De ledige Lejligheder er det udlejet til Kjøber.
Beboelseslejligheder med 1 Værelse		
do.	2	Værelser
do.	3	uden Pigekammer
do.	3	med Pigekammer
do.	4	uden Pigekammer
do.	4	med Pigekammer
do.	5	
do.	6	
do.	7	
do.	8	
do. med flere end 8 Værelser.		
Butikker		
Lagerlokaler		
Kontorlokaler		
Værkstedlokaler		

Se Bagsiden!

Fr. Alle 141 og Dannebrogsgade 2

Fr. Alle og Dannebrogsgade
141 2

Anmærkning.

Anmeldelse til Byraadet

om

Beboerne, samt om Selskaber, Foreninger og Institutioner,
der benytter Lokaler
i den ovennævnte Ejendom.

I Henhold til Lov af 15. Maj 1875 § 21, jfr § 22 paalægges det under Mulkt af 2 til 50 Kr. vedkommende Gaard- eller Husejer eller den, der repræsenterer ham i Stedet, under sin Haand at udfylde nærværende Skema.

A. Beboelsesskemaet. Alle i Ejendommen boende Personer opføres med deres fulde Navn og øvrige i Skemaet forlangte Oplysninger uanset om de midlertidig er fraværende.

B. Tillægsskema I. (Se Bagsiden). Paa dette opføres enhver udenbys eller i Udlandet boende Person, der driver selvstændig Erhvervsvirksomhed fra Lokaler i Ejendommen, eller som ejer eller besidder Ejendommen eller har Andel i Indtægterne eller opbeholder anden Afgift af denne. Endvidere opføres alle Selskaber, Foreninger og Institutioner, uden Hensyn til hvor de er hjemmehørende, for saa vidt de benytter Lokaler i Ejendommen til Kontor, Udsalg, Værksted eller anden Erhvervsvirksomhed, ejer eller besidder Ejendommen eller opbeholder Afgift af denne.

B. Tillægsskema II. (Se Bagsiden). I Ejendomme med Lejligheder eller Lokaler, hvor der drives Forretning, Haandværk eller anden selvstændig Næringsdrift, maa Ejeren lade Firmaets Indehaver udfylde dette Skema.

For saa vidt der ikke er tilstrækkelig Plads paa det tilsendte Skema, ville flere paa Forlangende blive udleverede mellem Kl. 10 og 2 paa Skattekontoret, Raadhusstræde 1, 1ste Sal.
Skemaet vil blive afhentet 8 Dage efter, at det er blevet tilstillet Vedkommende.

Aarhus Byraad, i Oktober 1911.

Ejernes Navn _____

Ejernes Bopæl _____

Optælling

(foretages ved Byraadets Foranstaltning)

Mandken

Kvindekun

Ialt

Personer.

Ejernes eller Viceværtens Underskrift. _____

eller anden selvstændig

Privat Bopæl

Tillegsskema I. Herpaa opføres alle inden- og

(herunder ogsaa Udlændige), der

andre Afgifter af samme, eller som

Navn. For Personer tillige Stand og Stilling.	Selskabets eller Foreningens Karal. (Aktieselskab eller andet Selskab, begrænset Ansvar, Kreditforening, Produktions- eller Forbrugsforening)	Fødeby. Hvis udenfor Danmark, om Vedkommende har Indfødsret.	Stilling i Husstanden. (Husfader, Husmoder, Barn, Slægting, Tyende, Løgerende).	Rang, Stand og Næringsvej. Stillingen betegnes saaledes, at det kan ses, om Vedkommende er Principal eller Medhjælper, f. Eks. Snedkermester, Snedkersvend, Lærling o. s. v.	Arbejdsgiverens Navn og Bopæl (forsaaedit De ikke driver selvstændig Virksomhed).	Hvis flyttet i det sidste Aar, da tidligere Bopæl her i Byen (i 1ste Novbr. 1910), Gade og Husnr.	Hvis flyttet i det sidste Aar, da tidligere Bopæl her i Byen (i 1ste Novbr. 1910), Gade og Husnr.	Den helaarlige Husleje af Behovslejligheden, eller, hvis Husleje ikke bestaaes, da Lejeværdien	Plejebørn. Ved Plejebørn sættes »ja« i denne Rubrik.	Hvis indberettes de paa denne Liste opførte skattefraskudede Barn mellem 6 1/2 og 14 1/2 Aar? Gaaer de i en offentlig Skole, saa gives deres Navn og Adresse. Gaaer de i Privatskole, saa Bestyrerens Navn opføres.	Vedrorende Værnepligten.				Særlig Angivelse. 1) Døvstumme. 2) Blinde. 3) Idioter.
											Krone	Antal Værelser	Kreds	Lagel	
Anna Mathé Johanne Christensen		411	Naaning	Enke	Frikald			167	2						
Elba Maria Christensen		141	Nytle	Barn											
1 Sal Søren Hansen Andersen		1154	Korsør	Husfader	Togfører			170							
Elba Marie Andersen		1861	Læjls	Husmoder											
Marie Mathine Andersen		1186	Skive	Datter											
Richard Marie Andersen		1177	Aarhuus	do											
Hakon Velle Andersen		1879	do	Søn											
Paguy Salom Andersen		1884	do	Datter											
Lena Henriette Andersen		1892	do	do											
Stena Thordora Andersen		1899	do	do											
Ejendy Landuy Andersen		1901	do	Søn											
Debra Lyra Andersen		1902	do	Datter											
Lena Salberg Andersen		1903	do	do											
2 Sal Max. Mærtha Schröder		1876	Helsingør	Husfader	Glasværker			167	3						
Frida Johanne stulle Schröder		1877	do	Husmoder											
Elvira Schröder		1882	Aarhuus	Datter											
Wiggo Schröder		1884	do	Søn											
Wilhelm Carl Frederik Thomsen		1881	do	Fader											
3 Sal Johan Sophus Nielsen		1870	Aarhuus	Husfader	Sahomotivfører			167	3						
Anne Jensine Kathrine Nielsen		1871	Vejlby	Husmoder											
Kornelia Frederikke Sofie Nielsen		1874	Aarhuus	Datter											
Jørgen Christian Nielsen		1877	Aarhuus	Søn											
Ellen Margrethe Nielsen		1899	Esbjerg	Datter											

Fr. Alle y Dannebrogsgade
141 2

Denne Rubrik udfyldes af Ejeren eller Viceværtten.

Ved 1 Værelses Lejlighed forstås 1 Værelse med Køkken.

Kontorlokaler, som benyttes af et Firma opføres kun som 1 Kontorlokale, selv om der er flere Værelser. Ligesaa med Værksteds- og Lagerlokaler.

I Ejendommen findes:

Antal ialt.	Deraf ledige, Antal.	De ledige Lejligheder staaet uldtøj til Kroner.
Behovslejligheder med 1 Værelse		
1	do.	2 Værelser
2	do.	3 — uden Pige-kammer
	do.	3 — med Pige-kammer
	do.	4 — uden Pige-kammer
	do.	4 — med Pige-kammer
	do.	5 —
	do.	6 —
	do.	7 —
	do.	8 —
	do.	med flere end 8 Værelser.
	Butikker	
	Lagerlokaler	
	Kontorlokaler	
	Værkstedslokaler	

Se Bagsiden!

Lobe-Nr.:

Gade:

Husnummer:

Fr. Alle' og Dannebrogsgade
141 2

Anmærkning.

Anmeldelse til Byraadet

om

Beboerne, samt om Selskaber, Foreninger og Institutioner,
der benytter Lokaler
i den ovennævnte Ejendom.

I Henhold til Lov af 15. Maj 1875 § 21, jfr § 22 paalægges det under Mulkt af 2 til 50 Kr. vedkommende Gaard- eller Husejer eller den, der repræsenterer ham i Stedet, under sin Haand at udfylde nærværende Skema.

A. **Beboelsesskemaet.** Alle i Ejendommen boende Personer opføres med deres fulde Navn og øvrige i Skemaet forlangte Oplysninger uanset om de midlertidig er fraværende.

B. **Tillægsskema I.** (Se Bagsiden). Paa dette opføres enhver udenbys eller i Udlandet boende Person, der driver selvstændig Erhvervsvirksomhed fra Lokaler i Ejendommen, eller som ejer eller besidder Ejendommen eller har Andel i Indtægterne eller opbebarer anden Afgift af denne. Endvidere opføres alle Selskaber, Foreninger og Institutioner, uden Hensyn til hvor de er hjemmehørende, for saa vidt de benytter Lokaler i Ejendommen til Kontor, Udsalg, Værksted eller anden Erhvervsvirksomhed, ejer eller besidder Ejendommen eller opbebarer Afgift af denne.

B. **Tillægsskema II.** (Se Bagsiden). I Ejendomme med Lejligheder eller Lokaler, hvor der drives Forretning, Haandværk eller anden selvstændig Næringsdrift, maa Ejeren lade Firmaets Indehaver udfylde dette Skema.

For saa vidt der ikke er tilstrækkelig Plads paa det tilsendte Skema, ville flere paa Forlangende blive udleverede mellem Kl. 10 og 2 paa Skattekontoret, Raadhusstræde 1, 1ste Sal.
Skemaet vil blive afhentet 8 Dage efter, at det er blevet tilstillet Vedkommende.

Aarhus Byraad, i Oktober 1911.

Ejeren Navn

S. J. Smvig

Ejeren Bopæl

Fredriksalle 141

Ejeren Underskrift.

S. J. Smvig

Optælling

(foretages ved Byraadets Foranstaltning)

Mandkøn 17
Kvindelkøn 31
Ialt. 48 Personer.

eller anden selvstændig

Privat Bopæl

Slut

Løbe-Nr.:

Gade:

Husnummer:

Fr. Alle'

143

Anmærkning.

Anmeldelse til Byraadet

om

Beboerne, samt om Selskaber, Foreninger og Institutioner,
der benytter Lokaler
i den ovennævnte Ejendom.

I Henhold til Lov af 15. Maj 1875 § 21, jfr § 22 pålægges det under Mulkt af 2 til 50 Kr. vedkommende Gaard- eller Husejer eller den, der repræsenterer ham i Stedet, under sin Haand at udfylde nærværende Skema.

A. Beboelsesskemaet. Alle i Ejendommen boende Personer opføres med deres fulde Navn og øvrige i Skemaet forlangte Oplysninger uanset om de midlertidig er fraværende.

B. Tillægsskema I. (Se Bagsiden). Paa dette opføres enhver udenbys eller i Udlandet boende Person, der driver selvstændig Erhvervsvirksomhed fra Lokaler i Ejendommen, eller som ejer eller besidder Ejendommen eller har Andel i Indtægterne eller opbevarer anden Afgift af denne. Endvidere opføres alle Selskaber, Foreninger og Institutioner, uden Hensyn til hvor de er hjemmehørende, for saa vidt de benytter Lokaler i Ejendommen til Kontor, Udsalg, Værksted eller anden Erhvervsvirksomhed, ejer eller besidder Ejendommen eller opbevarer Afgift af denne.

B. Tillægsskema II. (Se Bagsiden). I Ejendomme med Lejligheder eller Lokaler, hvor der drives Forretning, Haandværk eller anden selvstændig Næringsdrift, maa Ejeren lade Firmaets Indehaver udfylde dette Skema.

For saa vidt der ikke er tilstrækkelig Plads paa det tilsendte Skema, ville flere paa Forlangende blive udleverede mellem Kl. 10 og 2 paa Skattekontoret, Raadhusstræde 1, 1ste Sal.

Skemaet vil blive afhentet 8 Dage efter, at det er blevet tilstillet Vedkommende.

Aarhus Byraad, i Oktober 1911.

Ejernes Navn

Carl. M. Rasmussen

Ejernes Bopæl

Fredrikkealle 143-1 Sal

Optælling

(foretages ved Byraadets Foranstaltning)

Mandkon

Kvindekon

Ialt Personer.

* Ejernes eller Værkstedens Underskrift.

Beboelseskema.

Forhus, Sidehus, Baghus (Kølder, Stue, 1. Sal o. s. v.)	Samtlige Beboere af begge Kon. Fulde Navn. Ved Børn uden Navn sættes »Dreng« eller »Pige«. (Mellem hver Familie man der helst være en Linies Mellemrum).	Fødselsaar og dag.	Fødeby. Hvis udenfor Danmark, om Vedkommende har Indfødsret.	Stilling i Husstanden. (Husfader, Husmoder, Barn, Slægtning, Tyende, Løgerende).	Rang, Stand og Næringsvej. Stillingen betegnes saaledes, at det kan ses, om Vedkommende er Principal eller Medhjælper, f. Eks. Snedkermester, Snedkervend, Lærling o. s. v.	Arbejdsgiverens Navn og Bopæl (forstaaes De ikke driver selvstændig Virksomhed).	Hvis flyttet i det sidste Aar, da tidligere Bopæl her i Byen (d. 1ste Novbr. 1910). Gade og HusNr.	Hvis tilflyttet Byen i det sidste Aar, da hvorfra og hvornaar. By og Dato.	Den hellearlige Husleje af Beboelseslejligheden, eller, hvis Husleje ikke betales, da Lejeværdien		Plejebørn. Ved Plejebørn sættes »ja« i denne Rubrik.	Hvor undervist de paa denne Liste opførte skolefraværende Børn mellem 6 1/2 og 14 1/2 Aar? Gaae de i en offentlig Skole, som dennes Navn angives. Gaae de i Privatskole, som Bestyrerens Navn angives.	Vedrørende Værnepligten.				Særlig Angivelse. 1) Døvstumme. 2) Blinde. 3) Idioter.	
									Kroner	Antal Værelser			Kreds	Lagel	Registar	Nr.		
Hvorn	Lars Ingemann Larsen Caroline Amalie Larsen Ella Emilie Anna Caroline Rudolf Caser Emil	1872 1876 81 91 74 07 24 11	Kastруп Silkeborg Høldorf København København	Husfader Husmoder Barn — —	Glasværker — — — —	Glasværket.			2 10	2								
1 Sal	Carl Martin Rasmussen Caroline Marie Rasmussen	24 76 19 66	Taaning Taaning	Mand Kvæstue	Formand —	Glasværket			225	2								
2 Sal	Georg Vilhelm Jensine Birthe	28 76 18 89 24 02	Genaa Lyngby Aarhus	Husfader Husmoder Barn	Snedkervend — —	17. Christoffersen Bogværksgade 1			225	2								
3 Sal	Michael Chr. Andersen Anna Margrethe Andersen	14 83 4 83	Borum Taaning	Mand Kone	Conditor —	F. Hansen Marksgade 78			225	2								
Hvorn	Carl Jensen Eliel Jensen Wilfred Troy Ande Jensen Edith Marguerite Jensen	28 84 29 88 29 07 14 09	Aarhus " " " "	Mand Kvæstue Barn "	Kemisealgjæ — — "	D. S. B.			156	2								

*Frederiksborg
Bogværksgade*

Denne Rubrik udfyldes af Ejeren eller Viceværtten.

Ved 1 Værelses Lejligheder forstås 1 Værelse med Køkken. Kontorlokaler, som benyttes af et Firma opføres kun som 1 Kontorlokale, selv om der er flere Værelser. Ligesaa med Værksteds- og Lagerlokaler.

I Ejendommen findes:

Antal ialt.	Beboelseslejligheder med 1 Værelse	Deraf ledige. Antal.	De ledige Lejligheder skal udlejes til Kroner.
	do. + 2 Værelser		
5	do. + 3 — uden Pigekammer		
	do. + 3 — med Pigekammer		
	do. + 4 — uden Pigekammer		
	do. + 4 — med Pigekammer		
	do. + 5 —		
	do. + 6 —		
	do. + 7 —		
	do. + 8 —		
	do. med flere end 8 Værelser.		
	Butikker		
	Lagerlokaler		
	Kontorlokaler		
	Værkstedlokaler		

Se Bagsiden!

Lobe-Nr.:

Gade:

Husnummer:

Fr. Alle

145

Anmærkning.

Anmeldelse til Byraadet

om

Beboerne, samt om Selskaber, Foreninger og Institutioner,
der benytter Lokaler
i den ovennævnte Ejendom.

I Henhold til Lov af 15. Maj 1875 § 21, jfr § 22 paalægges det under Mulkt af 2 til 50 Kr. vedkommende Gaard- eller Husejer eller den, der repræsenterer ham i Stedet, under sin Haand at udfylde nærværende Skema.

A. **Beboelsesskemaet.** Alle i Ejendommen boende Personer opføres med deres fulde Navn og øvrige i Skemaet forlangte Oplysninger uanset om de midlertidig er fraværende.

B. **Tillægsskema I.** (Se Bagsiden). Paa dette opføres enhver udenbys eller i Udlandet boende Person, der driver selvstændig Erhvervsvirksomhed fra Lokaler i Ejendommen, eller som ejer eller besidder Ejendommen eller har Andel i Indtægterne eller oppebærer anden Afgift af denne. Endvidere opføres alle Selskaber, Foreninger og Institutioner, uden Hensyn til hvor de er hjemmehørende, for saa vidt de benytter Lokaler i Ejendommen til Kontor, Udsalg, Værksted eller anden Erhvervsvirksomhed, ejer eller besidder Ejendommen eller oppebærer Afgift af denne.

B. **Tillægsskema II.** (Se Bagsiden). I Ejendomme med Lejligheder eller Lokaler, hvor der drives Forretning, Haandværk eller anden selvstændig Næringsdrift, maa Ejeren lade Firmaets Indehaver udfylde dette Skema.

For saa vidt der ikke er tilstrækkelig Plads paa det tilsendte Skema, ville flere paa Forlangende blive udleverede mellem Kl. 10 og 2 paa Skattekontoret, Raadhusstræde 1, 1ste Sal.

Skemaet vil blive afhentet 8 Dage efter, at det er blevet tilstillet Vedkommende.

Aarhus Byraad, i Oktober 1911.

Ejeren Navn

Søren Hansik Madsen

Ejeren Bopæl

Fredeniks Alle 145

Optælling

(foretages ved Byraadets Foranstaltning)

Mandkøn

9

Kvindkøn

8

Ialt Personer.

17

S. H. Madsen

Ejeren eller Viseværgens Underskrift.

eller anden selvstændig

Privat Bopæl

Beboelseskema.

Forhus, Sidehus, Baghus (Kølder, Stue, 1. Sal o. s. v.)	Samtlige Beboere af begge Køn. Fulde Navn. Ved Børn uden Navn sættes »Dreng« eller »Pige«. (Mellem hver Familie maas der helst være en Linies Mellemrum).	Fødselsaar og dag.	Fødeby. Hvis udenfor Danmark, om Vedkommende har Indfødsret.	Stilling i Husstanden. (Husfader, Husmoder, Barn, Slægtning, Tyende, Løgerende).	Rang, Stand og Næringsvej. Stillingen betegnes saaledes, at det kan ses, om Vedkommende er Principal eller Medhjælper, f. Eks. Snedkermester, Snedker-svend, Lærling o. s. v.	Arbejdsgiverens Navn og Bopæl (forsaaedvt De ikke driver selvstændig Virksomhed).	Hvis flyttet i det sidste Aar, da tidligere Bopæl her i Byen (4. Iste Novbr. 1910). Gade og Hus-Nr.	Hvis tilflyttet Byen i det sidste Aar, da hvorfra og hvornaar. By og Dato.	Den helaaarlige Husleje af Beboelseslejligheden, eller, hvis Husleje ikke betales, da Lejeværdien		Plejebørn. Ved Plejebørn sættes »ja« i denne Rubrik.	Hvis undervejs de paa denne Liste opførte almindelige Børn mellem 6 1/2 og 14 1/2 Aar? Gaae de i en offentlig Skole, uanset deres Navn og alder. Gaae de i Privatskole, maas Bestyrerens Navn saafremt.	Vedrørende Værnepligten. For enhver Mand mellem 20 og 28 Aar (bvend enten han er anført som Beboer, Tjenesttyende eller Løgerende) opføres (eller Indtægtsbevis, Sæfatsbog, Forstærkningspapir eller Afspingsbog)				Særlig Angivelse. 1) Dovstamme. 2) Blinde. 3) Idioter.
									Kroner	Antal Værelser			Krede	Lagel	Bogst. Nr.		
Kvæn	Loren Henrik Madsen Marion Kristine Madsen	24/1-48 17/1-40	Almind. Fader København Moder	Arbejdsmand	M. Mikkelsen (Aalborg)												
I Sal	Kasmus Peter Kasmussen Laura Kathinka Kasmussen Helene Kasmussen Pige	1875 25/6 1895 16/3 1904 5/12 1911 25/9	Sjævlid Fader København Moder Aarhus Aarhus	Synalarbejder	Statbanen				225	2							
II Sal	Jens P. Hansen Petra Kristine Hansen	1880 25/7 1884 6/6	Eurodan København	Maskinarbejder	Statbanen Versted				235	2							
III Sal	Mauritz Richard Vich Annie Charlotte Elisabeth Evelyn Vich Elisabeth Vich	1879 3/7 1881 2/6 1908 29/5 1909 4/6 1877	Lyngby København Aarhus Aarhus	Elektriker	A. Frick Eftf.				218	2							
Kvæn	Chief Olesen Pohim Marie Olesen Ole Olesen Hans Christian Olesen Lignald Olesen	7-11 1874 1911 26-7 1907 5-1 1904 15-3	Jensen København Aarhus Hvidovre Aarhus	Baneformand	Dansk Statbane				160	2							

Denne Rubrik udfyldes af Ejeren eller Viceværtten.

Ved 1 Værelses Lejligheder forstås 1 Værelse med Kokken. Kontorlokaler, som benyttes af et Firma opføres kun som 1 Kontorlokale, selv om der er flere Værelser. Lignesaa med Værksted- og Lagerlokaler.

I Ejendommen findes:

Antal ialt.	Beboelseslejligheder med 1 Værelse	Deraf ledige. Antal.	De ledige Lejligheder sket udlejet til Kroner.
	do. " 2 Værelser		
5	do. " 3 — uden Pigekammer		
	do. " 3 — med Pigekammer		
	do. " 4 — uden Pigekammer		
	do. " 4 — med Pigekammer		
	do. " 5 —		
	do. " 6 —		
	do. " 7 —		
	do. " 8 —		
	do. med flere end 8 Værelser.		
	Butikker		
	Lagerlokaler		
	Kontorlokaler		
	Værkstedlokaler		

Anmærkning.

Anmeldelse til Byraadet

om

Beboerne, samt om Selskaber, Foreninger og Institutioner,
der benytter Lokaler
i den ovennævnte Ejendom.

I Henhold til Lov af 15. Maj 1875 § 21, jfr § 22 pålægges det under Mulkt af 2 til 50 Kr. vedkommende Gaard- eller Husejer eller den, der repræsenterer ham i Stedet, under sin Haand at udfylde nærværende Skema.

A. Beboelsesskemaet. Alle i Ejendommen boende Personer opføres med deres fulde Navn og øvrige i Skemaet forlangte Oplysninger uanset om de midlertidig er fraværende.

B. Tillægsskema I. (Se Bagsiden). Paa dette opføres enhver udenbys eller i Udlandet boende Person, der driver selvstændig Erhvervsvirksomhed fra Lokaler i Ejendommen, eller som ejer eller besidder Ejendommen eller har Andel i Indtægterne eller oppebærer anden Afgift af denne. Endvidere opføres alle Selskaber, Foreninger og Institutioner, uden Hensyn til hvor de er hjemmehørende, for saa vidt de benytter Lokaler i Ejendommen til Kontor, Udsalg, Værksted eller anden Erhvervsvirksomhed, ejer eller besidder Ejendommen eller oppebærer Afgift af denne.

B. Tillægsskema II. (Se Bagsiden). I Ejendomme med Lejligheder eller Lokaler, hvor der drives Forretning, Haandværk eller anden selvstændig Næringsdrift, maa Ejeren lade Firmaets Indehaver udfylde dette Skema.

For saa vidt der ikke er tilstrækkelig Plads paa det tilsendte Skema, ville flere paa Forlangende blive udleverede mellem Kl. 10 og 2 paa Skattekontoret, Raadhusstræde 1, 1ste Sal.

Skemaet vil blive afhentet 8 Dage efter, at det er blevet tilstillet Vedkommende.

Aarhus Byraad, i Oktober 1911.

Ejernes Navn

P. Sørensen

Ejernes Bopæl

Fredrikke Alle 147

Optælling

(foretages ved Byraadets Foranstaltning)

Mandkøn 11
Kvindkøn 9

Ialt 20 Personer.

Ejernes eller Viceværtens Underskrift.

Beboelseskema.

Forhus, Sidehus, Baghus (Kulder, Stue, 1. Sal o. s. v.)	Samtlige Beboere af begge Køn. Fulde Navn. Ved Børn uden Navn sættes »Dreng« eller »Pige«. (Mellem hver Familie mås der helst være en Linies Mellemrum).	Fødselsaar og dag.	Fødeby. Hvis udenfor Danmark, om Vedkommende har Indfødsret.	Stilling i Husstanden. (Husfader, Husmoder, Barn, Slægtning, Tyende, Løgerende).	Rang, Stand og Næringsvej. Stillingen betegnes saaledes, at det kan ses, om Vedkommende er Principal eller Medhjælper, f. Eks. Snedkermester, Snedkersvend, Lærling o. s. v.	Arbejdsgiverens Navn og Bopæl (forudsat De ikke driver selvstændig Virksomhed).	Hvis flyttet i det sidste Aar, da tidligere Bopæl her i Byen (d. 1ste Novbr. 1910). Gade og Hus-Nr.	Hvis tilflyttet Byen i det sidste Aar, da hvorfra og hvornaar. By og Dato.	Den årlige Husleje af Beboelseslejligheden, eller, hvis Husleje ikke betales, da Lejeværdien		Plejebørn. Ved Plejebørn sættes »ja« i denne Rubrik.	Hvis underskrevet på denne Liste opførte skattefrænsede Børn mellem 6 1/2 og 14 1/2 Aar? Gør de i en offentlig Skole, uanset deres Navn opføres. Gør de i Privatskole, uanset Bestyrerens Navn opføres.	Vedrørende Værnepligten. For enhver Mand mellem 20 og 28 Aar (brød enten læs er udført som Beboer, Tjenestetjende eller Løgerende) opføres (eller Indtægtsbevis, Sæfartsbog, Forstærkningspapir eller Afregningsbog)				Særlig Angivelse. 1) Dovstumme. 2) Blinde. 3) Idioter.
									Kroner	Antal Værelser			Krede	Lagel	Bogst.	Nr.	
	And. <i>Waldemar Lauritsen</i>	1870	<i>Aarsnaa</i>	<i>Husfader</i>	<i>Handl.</i>	<i>Se danske Handelsaar.</i>			215	2		4	230	F	583		
	<i>Waldemar Lauritsen</i>	1875	<i>Aarsnaa</i>	<i>Husmoder</i>													
	<i>Waldemar Lauritsen</i>	1871	<i>Aarsnaa</i>	<i>Barn</i>													
	<i>Waldemar Lauritsen</i>	1871	<i>Aarsnaa</i>	<i>Barn</i>													
1 ^{ste} Sal	<i>Johan Christen Lorentzen</i>	1878	<i>Skjerve</i>	<i>Husfader</i>	<i>Handl.</i>	<i>Se danske Handelsaar.</i>			220	2		4	230	B.	592		
	<i>Nikolai Rosvold Lorentzen</i>	1893	<i>Skjerve</i>	<i>Husmoder</i>													
	<i>Henry Christen Lorentzen</i>	1897	<i>Skjerve</i>	<i>Barn</i>													
	<i>Lilli Lorentzen</i>	1899	<i>do</i>	<i>do</i>													
	<i>Arnold Lorentzen</i>	1891	<i>do</i>	<i>do</i>													
2 ^{de} Sal	<i>Nils Christian Henriksen</i>	1867	<i>Holstebro</i>	<i>Husfader</i>	<i>Telegrafarbejder</i>	<i>2^{de} Telegrafdistrikt</i>			215	2							
	<i>Johanne Henriksen</i>	1870	<i>Skjerve</i>	<i>Husmoder</i>													
	<i>Carlus Ejnar Mathias Henriksen</i>	1897	<i>Skjerve</i>	<i>Barn</i>													
	<i>Ragnild Lucilla Henriksen</i>	1890	<i>do</i>	<i>do</i>													
	<i>Lage Bøggild Henriksen</i>	1896	<i>do</i>	<i>do</i>													
3 ^{de} Sal	<i>Lone Peter Lorentzen</i>	1886	<i>Skjerve</i>	<i>Husfader</i>	<i>Handl.</i>	<i>L. Fricks Eftf.</i>			215	2		4	230	B.	48		
	<i>Anne Lorentzen</i>	1885	<i>Skjerve</i>	<i>Husmoder</i>													
Christen	<i>Peter Lage</i>	1888	<i>Skjerve</i>	<i>Husfader</i>	<i>Handl.</i>	<i>Mærskede Hansen Bryggeri</i>			162	2		4	230	F.	512		
	<i>Jensine Christen Lage</i>	1893	<i>Skjerve</i>	<i>Husmoder</i>													
	<i>Børge Lage</i>	1899	<i>Skjerve</i>	<i>Barn</i>													
	<i>Ejnar Lage</i>	1890	<i>Skjerve</i>	<i>Barn</i>													

Denne Rubrik udfyldes af Ejeren eller Viceværtten.

Ved 1 Værelses Lejligheder forstås 1 Værelse med Køkken. Kontorlokaler, som benyttes af et Firma opføres kun som 1 Kontorlokale, selv om der er flere Værelser. Ligesaa med Værksteds- og Lagerlokaler.

I Ejendommen findes:

Antal inlt.	Deraf ledige, Antal.	De ledige Lejligheder eller udfyldt til Kroner.
		Beboelseslejligheder med 1 Værelse
5		do. " 2 Værelser
		do. " 3 — uden Pigekammer
		do. " 3 — med Pigekammer
		do. " 4 — uden Pigekammer
		do. " 4 — med Pigekammer
		do. " 5 —
		do. " 6 —
		do. " 7 —
		do. " 8 —
		do. med flere end 8 Værelser.
		Butikker
		Lagerlokaler
		Kontorlokaler
		Værkstedslokaler

Se Bagsiden!

Lobe-Nr.:

Gade:

Husnummer:

Fr. Alle

149

Anmærkning.

Anmeldelse til Byraadet

om

Beboerne, samt om Selskaber, Foreninger og Institutioner,

der benytter Lokaler

i den ovennævnte Ejendom.

I Henhold til Lov af 15. Maj 1875 § 21, jfr § 22 pålægges det under Mulkt af 2 til 50 Kr. vedkommende Gaard- eller Husejer eller den, der repræsenterer ham i Stedet, under sin Haand at udfylde nærværende Skema.

A. Beboelsesskemaet. Alle i Ejendommen boende Personer opføres med deres fulde Navn og øvrige i Skemaet forlangte Oplysninger uanset om de midlertidig er fraværende.

B. Tillægsskema I. (Se Bagsiden). Paa dette opføres enhver udenbys eller i Udlandet boende Person, der driver selvstændig Erhvervsvirksomhed fra Lokaler i Ejendommen, eller som ejer eller besidder Ejendommen eller har Andel i Indtægterne eller oppebærer anden Afgift af denne. Endvidere opføres alle Selskaber, Foreninger og Institutioner, uden Hensyn til hvor de er hjemmehørende, for saa vidt de benytter Lokaler i Ejendommen til Kontor, Udsalg, Værksted eller anden Erhvervsvirksomhed, ejer eller besidder Ejendommen eller oppebærer Afgift af denne.

B. Tillægsskema II. (Se Bagsiden). I Ejendomme med Lejligheder eller Lokaler, hvor der drives Forretning, Haandværk eller anden selvstændig Næringsdrift, maa Ejeren lade Firmaets Indehaver udfylde dette Skema.

For saa vidt der ikke er tilstrækkelig Plads paa det tilsendte Skema, ville flere paa Forlangende blive udleverede mellem Kl. 10 og 2 paa Skattekontoret, Raadhusstræde 1, 1ste Sal.

Skemaet vil blive afhentet 8 Dage efter, at det er blevet tilstillet Vedkommende.

Aarhus Byraad, i Oktober 1911.

Ejernes Navn

Hans Laurits Torben

Ejeren Bopæl

Fr. Alle 149

Optælling

(foretages ved Byraadets Foranstaltning)

Mandkøn	16	✓
Kvindkøn	18	✓
Ialt	34	Personer.

Hans Laurits Torben

Ejeren eller Viseværtens Underskrift.

Beboelseskema.

Forhus, Sidelus, Baghus (Kølder, Stue, 1. Sal o. s. v.)	Samtlige Beboere af begge Køn. Fulde Navn. Ved Børn uden Navn sættes »Dreng« eller »Pige«. (Mellem hver Familie må der helst være en Linies Mellemrum).	Fødselsaar og dag.	Fødeby. Hvis udefter Danmark, om Vedkommende har Indfødsret.	Stilling i Husstanden. (Husfader, Husmoder, Barn, Slægtning, Tyende, Løgerende).	Rang, Stand og Næringsvej. Stillingen betegnes saaledes, at det kan ses, om Vedkommende er Principal eller Medhjælper, f. Eks. Snedkermester, Snedkersvend, Lærling o. s. v.	Arbejdsgiverens Navn og Bopæl (fornavndt De ikke driver selvstændig Virksomhed).	Hvis flyttet i det sidste Aar, da tidligere Bopæl her i Byen (d. 1ste Novbr. 1910). Gade og Hus-Nr.	Hvis tilflyttet Byen i det sidste Aar, da hvorfra og hvornaar. By og Dato.	Den helaarlige Husleje af Beboelseslejligheden, eller, hvis Husleje ikke betales, da Lejeværdien Kroner Antal Værelser	Plejebørn. Ved Plejebørn sættes »ja« i denne Rubrik.	Hvis undervejs de på denne Liste optagne ukonfirmerede Børn mellem 12½ og 14½ Aar? Gaae de i en offentlig Skole, som dems Navn optages. Gaae de i Privatskole, som Bestyrerens Navn optages.	Vedrørende Værnepligten. For enhver Mand mellem 20 og 30 Aar (hvad enten han er ansat som Behovs, Tjenestemand eller Logevand) optages (efter Indbudspligt, Særligt, Forstærkingspligt eller Afregningspligt)				Særlig Angivelse. 1) Dovstamme. 2) Blinde. 3) Idioter.
												Kreds	Lag	Bogstav	Nr.	
1. Sal 4 v.	Hans Laurits Jørgen Meta Sophie Jørgen Clara Sigrid Jørgen	1881 1881 1906	Nolsted Frederiks Veje	Husfader Husmoder Barn	Arbejdsmand	Neuhaus Odenvej 24		225 2								
1. Sal 4 h.	Nils Hans Thomsen Dorthea Kirstine Thomsen Anne Sofie Thomsen	1864 1882 1905	Holme Veje Aarhuus	Husfader Husmoder Barn		Baneværksted		225 2								
1. Sal 4 v.	Magnus Christian Petersen Edle Sophie Petersen	1858 1870	Århus Bughøj	Husfader Husmoder	Bødker	Jørgen Balle.		270 2								
1. Sal 4 h.	Niels Christian Emil Hansen Jenny Agathe Mary Hansen Anne Frederik Hansen	1887 1887 1905	Århus Århus Århus	Husfader Husmoder Barn	Maskinarbejder	Centralværksted Bülowsvej 59		270 2								
2. Sal 4 v.	Albert Olaf Poulsen Anna Johanne Poulsen Frede Erwin Poulsen	1885 1886 1911	Århus Århus Århus	Husfader Husmoder Barn	Typograf	Dagbladet, Demokraten Københavnsgade 7		265 2			3.	145 A.	259			
2. Sal, 4 h.	Poul Jensen Poulsen Hanna Clara Poulsen Hanna Maria Poulsen Christen Ewald Poulsen Sige Arnold Jøns Sandgren	1875 1877 1905 1907 1911 1908	Nykøbing Hobro København Århus Århus Veje	Husfader Husmoder Barn Barn Barn Snedkervend	Typograf	Busch & Petersen Schleppergade 29		265 2								
3. Sal 4 v.	H. Chr. Kallmeyer Anna Mathilde Kallmeyer Mary Elise Kallmeyer Chr. Kallmeyer	1860 1861 1886 1889	Skanderup Skanderup Århus Århus	Husfader Husmoder Barn Maskinarbejder	Snedkervend	Centralværksted.		215 2								
1. Sal 4 v.	Asmus Peter Bert Jensen Sofie Auguste Frederikse Sjødt	1888 1886	Århus Århus	Husfader Husmoder	Parti	Statbanen Vestergade 48		260 2				4	230 G.	683		
4. Sal 4 v.	Bernhard Anton Olsen Dorthea Petrea Olsen Mary Olsen Carl Nils Olsen Høj Børge Hvide Olsen	1895 1894 1907 1908 1910	Næstved Lyngby Halling Århus Århus	Husfader Husmoder Barn Barn Barn	Bibekenslager	P. Lund Søndersøvej 24		225 2				4	227 A	68		
4. Sal 4 h.	Carl Johannes Jensen Elise Marie Jensen Edith Ester Petra Jensen	1887 1894 1900	Århus Veje Århus	Husfader Husmoder Barn	Arbejdsmand	Århus Søndersøvej 24		225 2				4	230 E	678		

Denne Rubrik udfyldes af Ejeren eller Viceværtten.

Ved 1 Værelses Lejligheder forstås 1 Værelse med Køkken.
Kontorlokaler, som benyttes af et Firma opføres kun som 1 Kontorlokale, selv om der er flere Værelser. Ligesaa med Værksted- og Lagerlokaler.

I Ejendommen findes:

Antal ialt.	Beboelseslejligheder med 1 Værelse	Deraf ledige, Antal.	De ledige Lejligheder sidst udfyldt til Kroner.
	do. 2 Værelser		
10	do. 3 — uden Pigekammer		
	do. 3 — med Pigekammer		
	do. 4 — uden Pigekammer		
	do. 4 — med Pigekammer		
	do. 5 —		
	do. 6 —		
	do. 7 —		
	do. 8 —		
	do. med flere end 8 Værelser.		
	Butikker		
	Lagerlokaler		
	Kontorlokaler		
7	Værkstedlokaler		

Løbe-Nr.:

Gade:

Husnummer:

Lofjorde 17 13
Er alle # # # # # Hovmønstre 1.

Anmærkning.

Udbetalt

Anmeldelse til Byraadet

om

Beboerne, samt om Selskaber, Foreninger og Institutioner,
der benytter Lokaler
i den ovennævnte Ejendom.

I Henhold til Lov af 15. Maj 1875 § 21, jfr. § 22 pålægges det under Mulkt af 2 til 50 Kr. vedkommende Gaard- eller Husejer eller den, der repræsenterer ham i Stedet, under sin Haand at udfylde nærværende Skema.

A. Beboelsesskemaet. Alle i Ejendommen boende Personer opføres med deres fulde Navn og øvrige i Skemaet forlangte Oplysninger, uanset om de midlertidig er fraværende.

B. Tillægsskema I. (Se Bagsiden). Paa dette opføres enhver **udenbys eller i Udlandet boende Person**, der driver selvstændig Erhvervsvirksomhed fra Lokaler i Ejendommen, eller som ejer eller besidder Ejendommen eller har Andel i Indtægterne eller opbeholder anden Afgift af denne. Endvidere opføres **alle Selskaber, Foreninger og Institutioner**, uden Hensyn til hvor de er hjemmehørende, for saa vidt de benytter Lokaler i Ejendommen til Kontor, Udsalg, Værksted eller anden Erhvervsvirksomhed, ejer eller besidder Ejendommen eller opbeholder Afgift af denne.

B. Tillægsskema II. (Se Bagsiden). I Ejendomme med Lejligheder eller Lokaler, hvor der drives Forretning, Haandværk eller anden selvstændig Næringsdrift, maa Ejeren lade Firmaets Indehaver udfylde dette Skema.

For saa vidt der ikke er tilstrækkelig Plads paa det tilsendte Skema, ville flere paa Forlangende blive udleverede mellem Kl. 10 og 2 paa Skattekontoret, Raadhusstræde 1, 1ste Sal.

Skemaet vil blive afhentet 8 Dage efter, at det er blevet tilstillet Vedkommende.

Aarhus Byraad, i Oktober 1919

er anden selvstændig

Privat Bopæl

Nygade N 15

Ejers Navn _____

Ejers Bopæl _____

Optælling

(foretages ved Byraadets Foranstaltning).

Mandken

Kvindelen

Ialt Personer.

Ejers eller Viceordførers Underskrift.

Beboelseskema.

Forhus, Sidehus, Baghus, (Kælder, Stue, 1. Sal o. s. v.)	Samtlige Beboere af begge Køn. Fulde Navn. Ved Børn uden Navn sættes »Dreng« eller »Pige«. (Mellem hver Familie maa der helst være en Liniens Mellemrum)	Fødsels- aar og dag	Fødeby. Hvis udenfor Danmark, om Vedkommende har Indfødsret.	Stilling i Husstanden (Husfader, Hus- moder, Barn, Slægting, Tyende, Logerende).	Rang, Stand og Næringsvej. Stillingen betegnes saaledes, at det kan ses, om Ved- kommende er Principal eller Modhjælper, f. Eks. Snedkermester, Suedker- svend, Lærling o. s. v.	Arbejdsgiverens Navn og Bopæl (fornavndt De ikke driver selvstændig Virksomhed)	Hvis flyttet i det sidste Aar, da tidligere Bopæl her i Byen (i 1ste Novbr. 19...) Gade og Hus-Nr.	Hvis tilflyttet i det sidste Aar, da hvorfra og hvornaar. By og Dato.	Den hellaarlige Husleje af Beboelseslejligheden, eller, hvis Husleje ikke betales, da Lejeværdien		Plejebørn. Ved Plejebørn sættes »ja« i denne Rubrik.	Hvis indførelsen de på denne Liste opførte skøn- smæssige Børn mellem 6 1/2 og 14 1/2 Aar? Gaae de i en offentlig Skole, om dennes Navn opgives. Gaar de i Privatskole, om Bestyrerens Navn indføres.	Vedrørende Værnepligten. For enhver Mand mellem 20 og 28 Aar (hvad enten han er optaget som Behør, Tjenestgjænde eller Logerende) opgives (eller Indtægtsbevis, Søfartsbog, For- stærkningspas eller Afregningsbog)				Særlig Angivelse. 1) Dovstamme. 2) Blinde. 3) Idioter.
									Kroner	Antal Værelser			Kode	Legt	Ingstar	Nr.	

Denne Rubrik udfyldes af Ejeren eller Viceværtten.

Ved 1 Værelses Lejligheder forstås 1 Værelse med Køkken.
Kontorlokaler, som benyttes af et Firma opføres kun som 1 Kontorlokale, selv om der er flere Værelser. Ligesaa med Værksted- og Lagerlokaler.

I Ejendommen findes:

Antal i alt.	Deraf ledige. Antal.	De to lige Lejligheder sides udlejret til Kr. nr.
Beboelseslejligheder med 1 Værelse		
do.	• 2 Værelser	
do.	• 3 — uden Pigekammer	
do.	• 3 — med Pigekammer	
do.	• 4 — uden Pigekammer	
do.	• 4 — med Pigekammer	
do.	• 5 —	
do.	• 6 —	
do.	• 7 —	
do.	• 8 —	
do.	med flere end 8 Værelser	
Butikker		
Lagerlokaler		
Kontorlokaler		
Værkstedlokaler		

udenbys boende Personer
af Ejendommen eller oppebærer

Anmærkning

eller anden selvstændig

Privat Bopæl

