

Skattekort
Skolebørn.
B. V.

13 021 /

U.

Erhvervsarkivet

04763

Folkeregistret

760

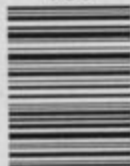

8023332081

1885 - 1953
Skattemandtalssister

1913
Thunøgade

8023332081

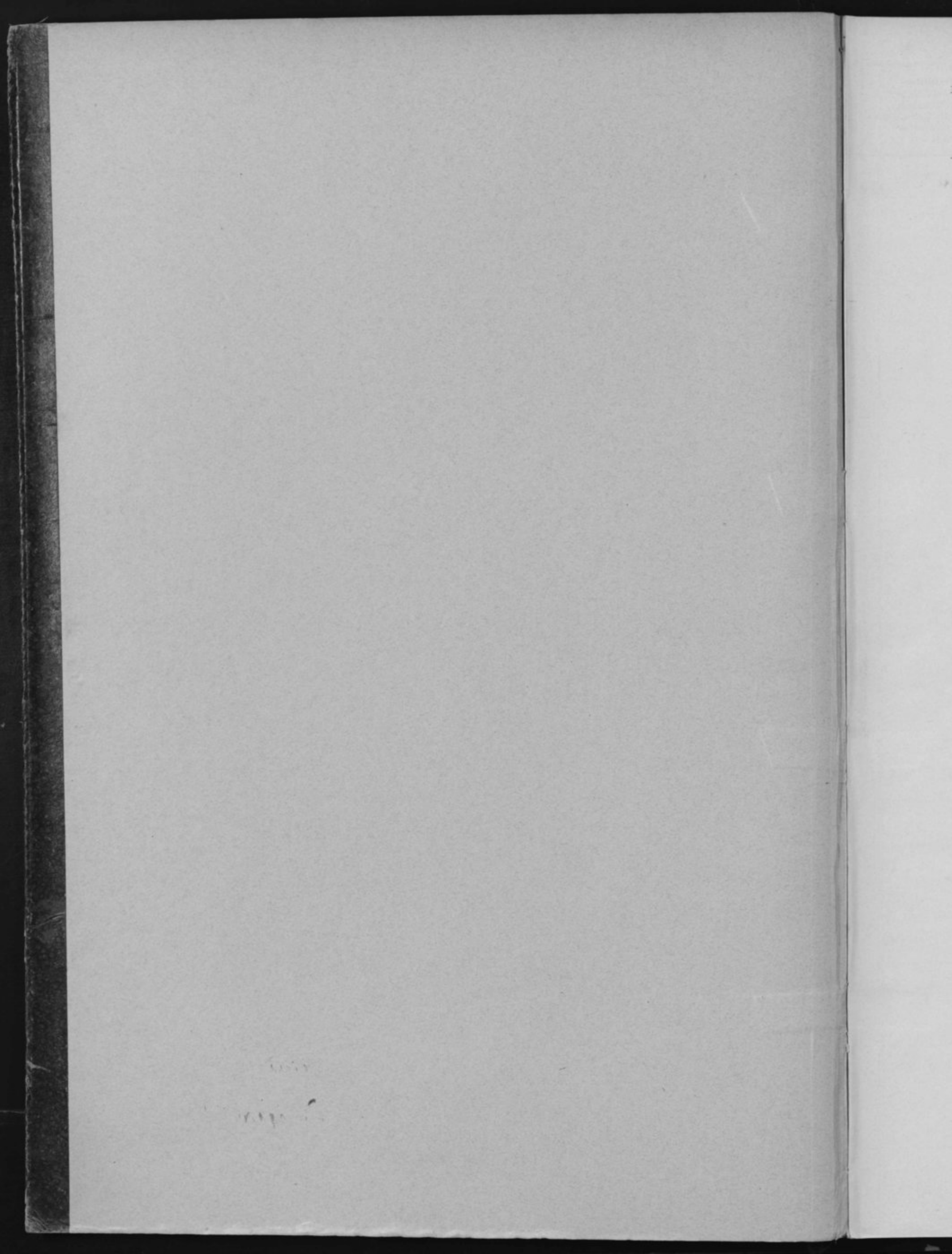

Distrikt Nr.

Løbe-Nr.: 908

Afhentes den 27. Okt. 1913

Gade: Thunøgade

Husnummer: 7^a

Anmeldelse til Byraadet

om

Personer, Selskaber, Foreninger og Institutioner, der benytter Lokaler i ovennævnte Ejendom.

I Henhold til Lov af 15. Maj 1875 § 21, jfr. § 22 påhviler det under Strafansvar vedkommende Husejer eller hans Befuldmægtigede at udfylde nærværende Skema.

- A. Beboelsesskemaet. Alle i Ejendommen boende Personer opføres med deres fulde Navn og øvrige i Skemaet forlangte Oplysninger, uanset om de midlertidig er fraværende.
- B. Tillægsskema I. (Se Bagsiden). Paa dette opføres enhver udenbys eller i Udlandet boende Person, der driver selvstændig Erhvervsvirksomhed fra Lokaler i Ejendommen, eller som ejer eller besidder Ejendommen eller har Andel i Indtægterne eller oppebærer anden Afgift af denne. Endvidere opføres alle Selskaber, Foreninger og Institutioner, uden Hensyn til hvor de er hjemmehørende, forsaavidt de benytter Lokaler i Ejendommen til Kontor, Udsalg, Værksted eller anden Erhvervsvirksomhed, ejer eller besidder Ejendommen eller oppebærer Afgift af denne.
- B. Tillægsskema II. (Se Bagsiden). I Ejendomme med Lejligheder eller Lokaler, hvor der drives Forretning, Haandværk eller anden selvstændig Næringsdrift, maa Ejeren lade Firmaets Indehaver udfylde dette Skema.

Ifald der ikke er tilstrækkelig Plads paa det tilsendte Skema til alle Ejendommens Beboere, ville flere Skemaer kunne faas udleverede ved Henvendelse paa Skattekontoret, Raadhusstræde 1, 1ste Sal. (Aabent fra Kl. 9—2).

Aarhus Byraad, i Oktober 1913.

Optælling.
(Foretages ved Byraadets Foranstaltning).

Mandkon. 1
Kvindekon. 2
Ialt 3 Personer.

Ejernes Navn

Kier

Ejernes Bopæl

Thunøgade 7^a

Ejeren eller Vicepartens Underskrift.

er ogsaa i Udlandet
bærer andre Afgifter

Anmærkning.

Distrikt Nr.

Løbe-Nr.: 909

Gade: Thunøgade

Afhentes den

27. Okt. 1913

Husnummer: 4

Anmeldelse til Byraadet

om

Personer, Selskaber, Foreninger og Institutioner, der benytter Lokaler i ovennævnte Ejendom.

I Henhold til Lov af 15. Maj 1875 § 21, jfr. § 22 påhviler det under Strafansvar vedkommende Husejer eller hans Befuldmægtigede at udfylde nærværende Skema.

- A. Beboelseskemaet. Alle i Ejendommen boende Personer opføres med deres fulde Navn og øvrige i Skemaet forlangte Oplysninger, uanset om de midlertidig er fraværende.
- B. Tillægsskema I. (Se Bagsiden). Paa dette opføres enhver udenbys eller i Udlandet boende Person, der driver selvstændig Erhvervsvirksomhed fra Lokaler i Ejendommen, eller som ejer eller besidder Ejendommen eller har Andel i Indtægterne eller oppebærer anden Afgift af denne. Endvidere opføres alle Selskaber, Foreninger og Institutioner, uden Hensyn til hvor de er hjemmehørende, forsaavidt de benytter Lokaler i Ejendommen til Kontor, Udsalg, Værksted eller anden Erhvervsvirksomhed, ejer eller besidder Ejendommen eller oppebærer Afgift af denne.
- B. Tillægsskema II. (Se Bagsiden). I Ejendomme med Lejligheder eller Lokaler, hvor der drives Forretning, Haandværk eller anden selvstændig Næringsdrift, maa Ejeren lade Firmaets Indehaver udfylde dette Skema.

Ifald der ikke er tilstrækkelig Plads paa det tilsendte Skema til alle Ejendommens Beboere, ville flere Skemaer kunne faas udleverede ved Henvendelse paa Skattekontoret, Raadhusstræde 1, 1ste Sal. (Aabent fra Kl. 9—2).

Aarhus Byraad, i Oktober 1913.

Optælling.
(Foretages ved Byraadets Foranstaltning).
Mandkon 5
Kvindekon 5
Ialt 10 Personer.

Ejers Navn

Ole Nielsen

Ejers Bopæl

Thunøgade 4

Ejers eller Vindkaarers Underskrift.

Beboelseskema.

Opførelse i Rækkefølge saaledes: Forhus, Sidehus, Baghus. (Kaldet, Stue, l. Sal o. s. v.)	Samtlige Beboere af begge Køn.		Fødselsaar.	Fødselsdag.	Fødeby. Hvis udenfor Danmark, om Vedkommende har Indfødsret.	Stilling i Husstanden. (Husfader, Husmoder, Son, Datter, Plejesøn, Plejedatter, Slægtning, Tyende, Løgereude).	Stad eller Livsstilling. Stillingen betegnes saaledes, at det kan ses, om Vedkommende er Principal eller Medhjælper, f. Eks. Snekekemester, Snekekervend, Lærling o. s. v.	Arbejdsgiverens Navn og Bopæl. forsaauidt selvstaendig Virksomhed ikke drives.	Forsaauidt Tilflytning til Aarhus er sket i det sidste Aar, da		Hvilke Bopæle her i Byen har vedkommende haft i det sidste Aar, hvis Flytning indenfor Aarhus Bygrænse er sket i dette Tidsrum.		Helaaertig Husleje af Beboelseslejligheden. Denne Rubrik udfyldes af Ejeren eller Viceejeren personlig.	Hvor undervist de paa denne Liste opførte skolefæremende Børn mellem 6 1/2 og 14 1/2 Aar? Gaar de i en offentlig Skole, angiv dennes Navn saafremt. Gaar de i Privatskole, angiv dennes Bestyrers Navn.	Plejebørn. Ved Plejebørn sættes »ja« i denne Rubrik.	Særlig Angivelse. 1) Døvstumme. 2) Blinde. 3) Aandsvage.
	naar? (Dato).	hvorfra? (By, Gade og HusNr.)							Bopæle Oktober Flyttedag 1912 (Gade og HusNr.)	Andre Bopæle siden Oktober Flyttedag 1912 (Gade og HusNr.)						
Løse Sal	Ole Nielsen	1853	17/11	Loosvig	Fader	Skipperstakets										
	Kirsten Marie Nielsen	1858	12/4	Borstrup	Moder											
	Anna Mathias Christensen	1859	17/11	Vindervig	Hjende											
Stuen	Anders Maximilian Jensen	1878	14/6	Funder	Fader	Arbejdsmand										
	Petra Petrusen Jensen	1876	3/5	Herring	Moder											
	Fugle Pagnor Jensen	1914	17/2	Aarhus	Datter											
Kvinden	Jens Graugaard Knudsen	1869	29/4	Haldum	Fader	Arbejdsmand										
	Knudine Marie Graugaard Knudsen	1876	27/5	Herring	Datter											
	Peter Jakob Nielsen Graugaard Knudsen	1879	12/12	Herring	Søn											
	Amagor Graugaard Knudsen	1900	29/11	Barfleur	Søn											

Gulde
4 00
1 Gul
2 30
Kvinden
2 00

55/10

Distrikt Nr.

Løbe-Nr.: **910**

Anmærkning.

Afhentes den **27. Okt. 1913**

Gade: *Thunøgade*

Husnummer: *6*

Anmeldelse til Byraadet

om

Personer, Selskaber, Foreninger og Institutioner, der benytter Lokaler i ovennævnte Ejendom.

I Henhold til Lov af 15. Maj 1875 § 21, jfr. § 22 paahviler det under Strafansvar vedkommende Husejer eller hans Befuldmægtigede at udfylde nærværende Skema.

- A. Beboelsesskemaet. Alle i Ejendommen boende Personer opføres med deres fulde Navn og øvrige i Skemaet forlangte Oplysninger, uanset om de midlertidig er fraværende.
- B. Tillægsskema I. (Se Bagsiden). Paa dette opføres enhver udenbys eller i Udlandet boende Person, der driver selvstændig Erhvervsvirksomhed fra Lokaler i Ejendommen, eller som ejer eller besidder Ejendommen eller har Andel i Indtægterne eller oppebærer anden Afgift af denne. Endvidere opføres alle Selskaber, Foreninger og Institutioner, uden Hensyn til hvor de er hjemmehørende, forsaavidt de benytter Lokaler i Ejendommen til Kontor, Udsalg, Værksted eller anden Erhvervsvirksomhed, ejer eller besidder Ejendommen eller oppebærer Afgift af denne.
- B. Tillægsskema II. (Se Bagsiden). I Ejendomme med Lejligheder eller Lokaler, hvor der drives Forretning, Haandværk eller anden selvstændig Næringsdrift, maa Ejeren lade Firmaets Indehaver udfylde dette Skema.

Ifald der ikke er tilstrækkelig Plads paa det tilsendte Skema til alle Ejendommens Beboere, ville flere Skemaer kunne faas udleverede ved Henvendelse paa Skattekontoret, Raadhusstræde 1, 1ste Sal. (Aabent fra Kl. 9—2).

Aarhus Byraad, i Oktober 1913.

anden selvstændig

Privat Bopæl.

Thunøgade 4.

Optælling.
(Foretages ved Byraadets Foranstaltning).
Mandkon *6*
Kvindekon. *9*
Ialt *15* Personer.

Ejeren Navn

P. Jørgensen

Ejeren Bopæl

Thunøgade Nr. 6

Ejeren eller Vicecarens Underskrift.

Beboelseskema.

Opførelse i Rækkefølge saaledes: Forhus, Sidehus, Baghus. (Kælder, Stue, 1. Sal o. s. v.)	Samtlige Beboere af begge Køn.		Fødselsaar.	Fødselsdag.	Fødeby. Hvis udenfor Danmark, om Vedkommende har Indfødsret.	Stilling i Husstanden. (Husfader, Husmoder, Sou, Datter, Plejesou, Plejelatter, Slægtning, Tyende, Løgerende).	Stand eller Livsstilling. Stillingen betegnes saaledes, at det kan ses, om Vedkommende er Principal eller Medhjælper, f. Eks. Snedkermester, Snedkersvend, Lærling o. s. v.	Arbejdsgiverens Navn og Bopæl, forsaa vidt selvstændig Virksomhed ikke drives.		Forsaa vidt Tilflytning til Aarhus er sket i det sidste Aar, da		Hvilke Bopæle her i Byen har vedkommende haft i det sidste Aar, hvis Flytning indenfor Aarhus Bygrænse er sket i dette Tidsrum.		Helsaarlige Husleje af Beboelsesejligheden. (Dronn Rubrik udfyldes af Ejeren eller Virksomheds personlig.)	Hvor undervejs de paa denne Liste opførte skolebørns Børn mellem 6 1/2 og 14 1/2 Aar? Gaae de i en offentlig Skole, om de i Privatskole, anføres Bøstyreens Navn.	Plejebørn. Ved Plejebørn sættes »ja« i denne Rubrik.	Særlig Angivelse. 1) Døvstumme. 2) Blinde. 3) Aandsvage.
	naar? (Dato).	hvorfra? (By, Gade og HusNr.)						Bopæle Oktober Flyttedag 1912 (Gade og HusNr.)	Andre Bopæle siden Oktober Flyttedag 1912 (Gade og HusNr.)								
1. Sal.	Salberg Pedersen		1885	11/2	Wasserkoloni		FR						276 kr.				
"	Marie Pedersen		1882	11/2	"		Kontorassistent										
"	Hastimul, Lomborg, borueft, A. Q.		1880	1/6	Ravnslund	Logrende	Heskuearb.										
1. Sal.	Annes Porgitte Tandrup		1844	4/2	Narhvin	Husmoder	Eusefin							278 kr.			
"	Pegmar Tandrup		1853	3/2	"	Datter	Hjemsbesiddende.										
"	Kathary Tandrup		1857	4/2	"	"	Hjemsbesiddende.										
"	Karl Joh. Tandrup		1859	27/10	"	Søn	Hjemsbesiddende.										
"	Emilgade		1870	1/3	Lindenbergvej	Logrende	Kontorist					Christiansgade 33 Vestergade 26-28					
2. Sal.	Sudwig Frederik Ernst		1854	23/11	Randers	Husfader	Stabssejers							275 kr.			
"	Henriette Sofie Mathilde Ernst		1860	4/2	Idense	Husmoder											
"	Ellen Johanne Ernst		1898	1/6	Aarhus	Datter											
Byghind.	Niels Povel Hadsen		1863	10/4	Trige	Husfader	Hjemsbesiddende							140 kr.			
"	Kolle Henri Hadsen		1868	1/11	Løllens	Husmoder											
"	Ellen Kristine Hadsen		1882	12/4	Trige	Søn	Hjemsbesiddende										
"	Johanne Marie Jensen		1853	20/4	Narhvin	Enke	Hjemsbesiddende										

69/15

Distrikt Nr.

Løbe-Nr. **911**

Anmærkning.

Afhentes den **27. Okt. 1913**

Gade: *Thunogade*

Husnummer: *8*

Anmeldelse til Byraadet

om

Personer, Selskaber, Foreninger og Institutioner, der benytter Lokaler i ovennævnte Ejendom.

I Henhold til Lov af 15. Maj 1875 § 21, jfr. § 22 paahviler det under Strafansvar vedkommende Husejer eller hans Befuldmægtigede at udfylde nærværende Skema.

- A. Beboelsesskemaet. Alle i Ejendommen boende Personer opføres med deres fulde Navn og øvrige i Skemaet forlangte Oplysninger, uanset om de midlertidig er fraværende.
- B. Tillægsskema I. (Se Bagsiden). Paa dette opføres enhver udenbys eller i Udlandet boende Person, der driver selvstændig Erhvervsvirksomhed fra Lokaler i Ejendommen, eller som ejer eller besidder Ejendommen eller har Andel i Indtægterne eller opbeholder anden Afgift af denne. Endvidere opføres alle Selskaber, Foreninger og Institutioner, uden Hensyn til hvor de er hjemmehørende, forsaavidt de benytter Lokaler i Ejendommen til Kontor, Udsalg, Værksted eller anden Erhvervsvirksomhed, ejer eller besidder Ejendommen eller opbeholder Afgift af denne.
- B. Tillægsskema II. (Se Bagsiden). I Ejendomme med Lejligheder eller Lokaler, hvor der drives Forretning, Haandværk eller anden selvstændig Næringsdrift, maa Ejeren lade Firmaets Indehaver udfylde dette Skema.

Ifald der ikke er tilstrækkelig Plads paa det tilsendte Skema til alle Ejendommens Beboere, ville flere Skemaer kunne faas udleverede ved Henvendelse paa Skattekontoret, Raadhusstræde 1, 1ste Sal. (Aabent fra Kl. 9—2).

Aarhus Byraad, i Oktober 1913.

Ejeren Navn _____

Ejeren Bopæl _____

Optælling.
(Foretages ved Byraadets Foranstaltning).
Mandkon *2*
Kvindekon *13*
Ialt *15* Personer.

Ejeren eller Viceværtens Underskrift.

J. P. Petersen

Beboelseskema.

Opføres i Rækkefølge saledes: Forhus, Sidehus, Baghus. (Kælder, Stue, 1. Sal o. s. v.)	Samtlige Beboere af begge Kon.		Fødselsaar.	Fødselsdag.	Fødeby. Hvis udenfor Danmark, om Vedkommende har Indfødsret.	Stilling i Husstanden. (Husfader, Husmoder, Søn, Datter, Plejesøn, Plejedatter, Slægtning, Tyende, Logerende).	Stand eller Livsstilling. Stillingen betegnes saledes, at det kan ses, om Vedkommende er Principal eller Medhjælper, f. Eks. Snedkermester, Snedkersvend, Lærling o. s. v.	Arbejdsgiverens Navn og Bopæl, forsaa vidt selvstændig Virksomhed ikke drives.	Forsaa vidt Tilflytning til Aarhus er sket i det sidste Aar, da		Hvilke Bopæle her i Byen har vedkommende haft i det sidste Aar, hvis Flytning indenfor Aarhus Bygrænse er sket i dette Tidsrum.		Helsaarlige Husleje af Beboelseljigheden. Denne Rubrik ud tykkes af Ejeren eller Viceejeren personlig.	Hvor undervises de paa denne Liste opførte ukonfirmerede Børn mellem 6 1/2 og 14 1/2 Aar? Gaaer de i en offentlig Skole, om de i Privatskole, anføres Bestyrerens Navn.	Plejebørn. Ved Plejebørn sættes »ja« i denne Rubrik.	Særlig Angivelse. 1) Døvstumme. 2) Blinde. 3) Aandsvage.
	naar? (Dato).	hvorfra? (By, Gade og HusNr.)							Bopælen Oktober Flyttedag 1912 (Gade og HusNr.)	Andre Bopæle siden Oktober Flyttedag 1912 (Gade og HusNr.)						
1 Sal	Hans Jørgensen Larsen		1866	13/6	København	Husfader	Præsident i Jydsk Hypothekforening				Kønbrogade 10 ^{II}					
	Christine Johanne Bech Larsen		1866	25/9	Gledeaxe	Husmoder										
	Jytte Josephine Larsen		1895	24/3	Odense	Datter										
	Karen Ellen Larsen		1899	6/11	Odense	Datter										
Stuen	Mette Marie Nielsen Rørdam		1844	12/11	Egaa	Husmoder	Enke									
	Ellen Nielsen		1885	25/4	Aarhus	Datter	Modist									
	Anna Nielsen		1891	3/3	Aarhus	Datter	Musiklærerinde, FR									
Kjælderen	Enke Hanne Jensen		1844	19/11	København											
anden Sal	J. T. Petersen		1848	22/5	København		Medarbejder									
	Karen Petersen		1848	10/4	København	Husmoder										
Boz. 2 Sal	Stuen															
	Thora Laurine Amine Christiansen		1870	28/12	København		Fabrikarbejderke									
	Elna Nilsson		1894	2/1	København	Ugift										
	Emma Nilsson		1877	22/9	København		Rengøringsarbejder									
	1 Sal															
	Emma Christine Larsen		1842	15/6	Sønderborg	Enke										
	Johanne Johansen		1862	11/16	København		Medarbejder									

23/15

Distrikt Nr.

Løbe-Nr.: **912**

Gade: **Thunøgade**

Anmærkning.

Afhentes den **27. Okt. 1913**

Husnummer: **10**

Anmeldelse til Byraadet

om

Personer, Selskaber, Foreninger og Institutioner, der benytter Lokaler i ovennævnte Ejendom.

I Henhold til Lov af 15. Maj 1875 § 21, jfr. § 22 paahviler det under Strafansvar vedkommende Husejer eller hans Befuldmægtigede at udfylde nærværende Skema.

- A. Beboelsesskemaet. Alle i Ejendommen boende Personer opføres med deres fulde Navn og øvrige i Skemaet forlangte Oplysninger, uanset om de midlertidig er fraværende.
- B. Tillægsskema I. (Se Bagsiden). Paa dette opføres enhver udenbys eller i Udlandet boende Person, der driver selvstændig Erhvervsvirksomhed fra Lokaler i Ejendommen, eller som ejer eller besidder Ejendommen eller har Andel i Indtægterne eller opbeholder anden Afgift af denne. Endvidere opføres alle Selskaber, Foreninger og Institutioner, uden Hensyn til hvor de er hjemmehørende, forsaavidt de benytter Lokaler i Ejendommen til Kontor, Udsalg, Værksted eller anden Erhvervsvirksomhed, ejer eller besidder Ejendommen eller opbeholder Afgift af denne.
- B. Tillægsskema II. (Se Bagsiden). I Ejendomme med Lejligheder eller Lokaler, hvor der drives Forretning, Haandværk eller anden selvstændig Næringsdrift, maa Ejeren lade Firmaets Indehaver udfylde dette Skema.

Ifald der ikke er tilstrækkelig Plads paa det tilsendte Skema til alle Ejendommens Beboere, ville flere Skemaer kunne faas udleverede ved Henvendelse paa Skattekontoret, Raadhusstræde 1, 1ste Sal. (Aabent fra Kl. 9-2).

Aarhus Byraad, i Oktober 1913.

Optælling.
(Foretages ved Byraadets Foranstaltning).

Mandkon 3
Kvindekon 3
Ialt 6 Personer.

Ejers Navn

R. Wulstén

Ejers Bopæl

Thunøgade 10.

R. Wulstén
Ejers eller Vicecarens Underskrift.

Distrikt Nr.

Lobe-Nr. **913**

Gade: *Thunøgade*

Afhentes den **27. Okt. 1913**

Husnummer: *12*

Anmeldelse til Byraadet

om

Personer, Selskaber, Foreninger og Institutioner, der benytter Lokaler i ovennævnte Ejendom.

I Henhold til Lov af 15. Maj 1875 § 21, jfr. § 22 paahviler det under Strafansvar vedkommende Husejer eller hans Befuldmægtigede at udfylde nærværende Skema.

- A. Beboelsesskemaet. Alle i Ejendommen boende Personer opføres med deres fulde Navn og øvrige i Skemaet forlangte Oplysninger, uanset om de midlertidig er fraværende.
- B. Tillægsskema I. (Se Bagsiden). Paa dette opføres enhver udenbys eller i Udlandet boende Person, der driver selvstændig Erhvervsvirksomhed fra Lokaler i Ejendommen, eller som ejer eller besidder Ejendommen eller har Andel i Indtægterne eller oppebærer anden Afgift af denne. Endvidere opføres alle Selskaber, Foreninger og Institutioner, uden Hensyn til hvor de er hjemmehørende, forsaavidt de benytter Lokaler i Ejendommen til Kontor, Udsalg, Værksted eller anden Erhvervsvirksomhed, ejer eller besidder Ejendommen eller oppebærer Afgift af denne.
- B. Tillægsskema II. (Se Bagsiden). I Ejendomme med Lejligheder eller Lokaler, hvor der drives Forretning, Haandværk eller anden selvstændig Næringsdrift, maa Ejeren lade Firmaets Indehaver udfylde dette Skema.

Ifald der ikke er tilstrækkelig Plads paa det tilsendte Skema til alle Ejendommens Beboere, ville flere Skemaer kunne faas udleverede ved Henvendelse paa Skattekontoret, Raadhusstræde 1, 1ste Sal. (Aabent fra Kl. 9—2).

Aarhus Byraad, i Oktober 1913.

Optælling.
(Foretages ved Byraadets Foranstaltning).

Mandkon. 8
Kvindekon. 8
Ialt 16 Personer.

Ejernes Navn

L. N. Beck

Ejernes Bopæl

Thunøgade

Ejernes eller Viceværtens Underskrift.

Beboelseskema.

Opføres i Rækkefølge saaledes: Forhus, Sidehus, Baghus. (Kølder, Stue, 1. Sal o. s. v.)	Samtlige Beboere af begge Køn. Fulde Navn. Ved Born uden Navn sættes »Dræng« eller »Pige«. (Mellem hver Familie maa der helst være en Linies Mellemrum).		Fødselsaar.	Fødselsdag.	Fødeby. Hvis udenfor Danmark, om Vedkommende har Indfødsret.	Stilling i Husstanden. (Husfader, Husmoder, Son, Datter, Plejeson, Plejedatter, Slægtning, Tyende, Løgerende).	Stand eller Livsstilling. Stillingen betegnes saaledes, at det kan ses, om Vedkommende er Principal eller Medhjælper, f. Eks. Snedkermester, Snedkersvend, Lærling o. s. v.	Arbejdsgiverens Navn og Bopæl, forsaa vidt selvstændig Virksomhed ikke drives.	Forsaa vidt Tilflytning til Aarhus er sket i det sidste Aar, da		Hvilke Bopæle her i Byen har vedkommende haft i det sidste Aar, hvis Flytning indenfor Aarhus Bygrænse er sket i dette Tidsrum.		Helaarlig Husleje af Beboelseslejligheden. Dens Rubrik udtylles af Ejeren eller Virksomheds personlig.	Hvor undervises de paa denne Liste opførte skolefærdige Børn mellem 6 1/2 og 14 1/2 Aar? Gaar de i en offentlig Skole, om de i Privatskole, anføres Bestyrerens Navn.	Plejebørn. Ved Plejebørn sættes »ja« i denne Rubrik.	Særlig Angivelse. 1) Dovstumme. 2) Blinde. 3) Aandsvage.
	naar? (Dato).	hvorfra? (By, Gade og Hus-Nr.)							Bopæle Oktober Flyttedag 1912 (Gade og Hus-Nr.)	Andre Bopæle siden Oktober Flyttedag 1912 (Gade og Hus-Nr.)						
Hvem	Loren Mathias Bech Mathine Christensen Bech		1895	12/13	Oslev	Husfader	Fjermænd	A/S. Otto Nimitz			Linnegade 12					
1 ^{de} Sal	Johanne Andrus Jørgensen Hedevig Jørgensen		1867	7/7	Følle	Husebestyrerinde							1. Sal. 380 Kroner			
2 ^{de} Sal	Peter Vilhelm Hjer. Kareus Larsen Lena Kirstine Larsen.		1892	4/10	Odense.	Løgerende	Fagdaarsvend.	Montanogade 15 Solsten.	29/3	Silkeborg Køllestræde 72		Hj. Nankgade 7	2. Sal. 150			
Hvem Hænder	Jens Peter Ludvig Jensen Emma Lovine Jensen Loren Karl Jensen Christian Peter Ludvig Jensen		1878	4/9	Aarhus	Husfader	Holmagerrend.	N. Johansen N. Alle 66			Polyfygade 38 ^{II}		Hvem 2.60 Kroner gældende 180 Kroner		København Borgerskole	
1 ^{de} Sal	Anne Kirstine Schult Anker Niels Christian Schult Rudolf Schult Johan Adolf Martinus Schult Anker Christian Schult		1865	7/10	Borberg	Husmoder									Hvem Borgerskole	

88/16

Distrikt Nr.

Løbe-Nr.: 914

Gade: *Thunøgade*

Anmærkning.

Afhentes den 27. Okt. 1913

Husnummer: 14

Anmeldelse til Byraadet

om

Personer, Selskaber, Foreninger og Institutioner, der benytter Lokaler i ovennævnte Ejendom.

I Henhold til Lov af 15. Maj 1875 § 21, jfr. § 22 paahviler det under Strafansvar vedkommende Husejer eller hans Befuldmægtigede at udfylde nærværende Skema.

- A. Beboelsesskemaet. Alle i Ejendommen boende Personer opføres med deres fulde Navn og øvrige i Skemaet forlangte Oplysninger, uanset om de midlertidig er fraværende.
- B. Tillægsskema I. (Se Bagsiden). Paa dette opføres enhver udenbys eller i Udlandet boende Person, der driver selvstændig Erhvervsvirksomhed fra Lokaler i Ejendommen, eller som ejer eller besidder Ejendommen eller har Andel i Indtægterne eller opbeholder anden Afgift af denne. Endvidere opføres alle Selskaber, Foreninger og Institutioner, uden Hensyn til hvor de er hjemmehørende, forsaavidt de benytter Lokaler i Ejendommen til Kontor, Udsalg, Værksted eller anden Erhvervsvirksomhed, ejer eller besidder Ejendommen eller opbeholder Afgift af denne.
- B. Tillægsskema II. (Se Bagsiden). I Ejendomme med Lejligheder eller Lokaler, hvor der drives Forretning, Haandværk eller anden selvstændig Næringsdrift, maa Ejeren lade Firmaets Indehaver udfylde dette Skema.

Ifald der ikke er tilstrækkelig Plads paa det tilsendte Skema til alle Ejendommens Beboere, ville flere Skemaer kunne faas udleverede ved Henvendelse paa Skattekontoret, Raadhusstræde 1, 1ste Sal. (Aabent fra Kl. 9-2).

Aarhus Byraad, i Oktober 1913.

Optælling.

(Foretages ved Byraadets Foranstaltning).

Mandkon	1	
Kvindekon.	5	
Ialt	6	Personer.

Ejernes Navn

Eusebio Johanne Olsen

Ejernes Bopæl

Thunøgade 14

Johanne Olsen
Ejernes eller Vognværtens Underskrift.

Distrikt Nr.

Løbe-Nr.: 915

Gade: *Thunøgade*

Anmærkning.

Afhentes den 27. Okt. 1913

Husnummer: 16

Anmeldelse til Byraadet

om

Personer, Selskaber, Foreninger og Institutioner, der benytter Lokaler i ovennævnte Ejendom.

I Henhold til Lov af 15. Maj 1875 § 21, jfr. § 22 paahviler det under Strafansvar vedkommende Husejer eller hans Befuldmægtigede at udfylde nærværende Skema.

- A. Beboelsesskemaet. Alle i Ejendommen boende Personer opføres med deres fulde Navn og øvrige i Skemaet forlangte Oplysninger, uanset om de midlertidig er fraværende.
- B. Tillægsskema I. (Se Bagsiden). Paa dette opføres enhver udenbys eller i Udlandet boende Person, der driver selvstændig Erhvervsvirksomhed fra Lokaler i Ejendommen, eller som ejer eller besidder Ejendommen eller har Andel i Indtægterne eller oppebærer anden Afgift af denne. Endvidere opføres alle Selskaber, Foreninger og Institutioner, uden Hensyn til hvor de er hjemmehørende, forsaavidt de benytter Lokaler i Ejendommen til Kontor, Udsalg, Værksted eller anden Erhvervsvirksomhed, ejer eller besidder Ejendommen eller oppebærer Afgift af denne.
- B. Tillægsskema II. (Se Bagsiden). I Ejendomme med Lejligheder eller Lokaler, hvor der drives Forretning, Haandværk eller anden selvstændig Næringsdrift, maa Ejeren lade Firmaets Indehaver udfylde dette Skema.

Ifald der ikke er tilstrækkelig Plads paa det tilsendte Skema til alle Ejendommens Beboere, ville flere Skemaer kunne faas udleverede ved Henvendelse paa Skattekontoret, Raadhusstræde 1, 1ste Sal. (Aabent fra Kl. 9—2).

Aarhus Byraad, i Oktober 1913.

Optælling.

(Foretages ved Byraadets Foranstaltning).

Mandkon. 5
Kvindekon. 2
Ialt 7 Personer.

Ejeren Navn

Valdemar Leander

Ejeren Bopæl

Thunøgade 16

Valdemar Leander

Ejeren eller Værkstedens Underskrift.

Beboelseskema.

Opførelse i Rækkefølge saaledes: Forhus, Sidehus, Baghus. (Kælder, Stue, 1. Sal o. s. v.)	Samtlige Beboere af begge Køn. Fulde Navn. Ved Børn uden Navn sættes »Dreng« eller »Pige«. (Mellem hver Familie må der helst være en Linies Mellemrum.)		Fødselsaar.	Fødselsdag.	Fødeby. Hvis udenfor Danmark, om Vedkommende har Indfødsret.	Stilling i Husstanden. (Husfader, Husmoder, Son, Datter, Plejese, Plejedatter, Slægtning, Tyende, Løgerende).	Stand eller Livsstilling. Stillingen betegnes saaledes, at det kan ses, om Vedkommende er Principal eller Medhjælper, f. Eks. Snedkermester, Snedkersvend, Lærling o. s. v.	Arbejdsgiverens Navn og Bopæl. forsaa vidt selvstændig Virksomhed ikke drives.	Forsaa vidt Tilflytning til Aarhus er sket i det sidste Aar, da		Hvilke Bopæle her i Byen har vedkommende haft i det sidste Aar, hvis Flytning indenfor Aarhus Bygrænse er sket i dette Tidsrum.		Helnaarlig Husleje af Beboelseligheden. Denne Rubrik udfyldes af Ejeren eller Viceejeren personlig.	Hvor underskrives de paa denne Liste optagne ukonfirmerede Børn mellem 6½ og 14½ Aar? Gaar de i en offentlig Skole, saa gives NAVN anføres. Gaar de i Privatskole, anføres Bestyrerens NAVN.	Plejebørn. Ved Plejebørn sættes »ja« i denne Rubrik.	Serlig Angivelse. 1) Døvstumme. 2) Blinde. 3) Aandsvage.
	naar? (Dato).	hvorfra? (By, Gade og HusNr.)	Bopælen Oktober Flyttedag 1912 (Gade og HusNr.)	Andre Bopæle siden Oktober Flyttedag 1912 (Gade og HusNr.)												
	Edward Valdemar Kloster	1876	6/1	Brinsumyde Feldballe Bogh	Husfader	Lebmand							e 1000 Kr			
	Margareta Sofie Margrethe Kloster	1873	11/4	Brinsumyde Feldballe Bogh	Husmoder											
	Henrik Vilhelm Kloster	1901	2/5	Aarhus	Barn											
	Margareta Edward Kloster	1902	10/10	~	~											
	Carl Emil Kloster	1905	17/9	~	~											
	Paul Holger Kloster	1910	2/7	~	~											
	Louise Christensen	1893	18/12	Nimbofals	Tyende						Thunsgade 7B					

ogsaa i Udlandet
bærer andre Afgifter

Anmærkning.

Distrikt Nr.

I
Thunøgade 18/20

Løbe-Nr.: 916

Gade: Thunøgade

Husnummer

18/20

Afhentes den 27. Okt. 1913

Anmeldelse til Byraadet

om

Personer, Selskaber, Foreninger og Institutioner, der benytter Lokaler i ovennævnte Ejendom.

I Henhold til Lov af 15. Maj 1875 § 21, jfr. § 22 paahviler det under Strafansvar vedkommende Husejer eller hans Befuldmægtigede at udfylde nærværende Skema.

- A. Beboelsesskemaet. Alle i Ejendommen boende Personer opføres med deres fulde Navn og øvrige i Skemaet forlangte Oplysninger, uanset om de midlertidig er fraværende.
- B. Tillægsskema I. (Se Bagsiden). Paa dette opføres enhver udenbys eller i Udlandet boende Person, der driver selvstændig Erhvervsvirksomhed fra Lokaler i Ejendommen, eller som ejer eller besidder Ejendommen eller har Andel i Indtægterne eller opbeholder anden Afgift af denne. Endvidere opføres alle Selskaber, Foreninger og Institutioner, uden Hensyn til hvor de er hjemmehørende, forsaavidt de benytter Lokaler i Ejendommen til Kontor, Udsalg, Værksted eller anden Erhvervsvirksomhed, ejer eller besidder Ejendommen eller opbeholder Afgift af denne.
- B. Tillægsskema II. (Se Bagsiden). I Ejendomme med Lejligheder eller Lokaler, hvor der drives Forretning, Haandværk eller anden selvstændig Næringsdrift, maa Ejeren lade Firmaets Indehaver udfylde dette Skema.

Ifald der ikke er tilstrækkelig Plads paa det tilsendte Skema til alle Ejendommens Beboere, ville flere Skemaer kunne faas udleverede ved Henvendelse paa Skattekontoret, Raadhusstræde 1, 1ste Sal. (Aabent fra Kl. 9—2).

Aarhus Byraad, i Oktober 1913.

Ejeren Navn _____

Ejeren Bopæl _____

Optælling.

(Foretages ved Byraadets Foranstaltning).

Mandken 24

Kvindeken 40

Ialt 64 Personer.

Ejeren eller Viceværtens Underskrift _____

11

Distrikt Nr.

Thunøgade 18/20

Afhentes den 27. Okt. 1913

Løbe-Nr.: 916

Gade: Thunøgade

Husnummer:

18/20

Anmeldelse til Byraadet

om

Personer, Selskaber, Foreninger og Institutioner, der benytter Lokaler i ovennævnte Ejendom.

I Henhold til Lov af 15. Maj 1875 § 21, jfr. § 22 påhviler det under Strafansvar vedkommende Husejer eller hans Befuldmægtigede at udfylde nærværende Skema.

- A. Beboelsesskemaet. Alle i Ejendommen boende Personer opføres med deres fulde Navn og øvrige i Skemaet forlangte Oplysninger, uanset om de midlertidig er fraværende.
- B. Tillægsskema I. (Se Bagsiden). Paa dette opføres enhver udenbys eller i Udlandet boende Person, der driver selvstændig Erhvervsvirksomhed fra Lokaler i Ejendommen, eller som ejer eller besidder Ejendommen eller har Andel i Indtægterne eller opbeholder anden Afgift af denne. Endvidere opføres alle Selskaber, Foreninger og Institutioner, uden Hensyn til hvor de er hjemmehørende, forsaavidt de benytter Lokaler i Ejendommen til Kontor, Udsalg, Værksted eller anden Erhvervsvirksomhed, ejer eller besidder Ejendommen eller opbeholder Afgift af denne.
- B. Tillægsskema II. (Se Bagsiden). I Ejendomme med Lejligheder eller Lokaler, hvor der drives Forretning, Haandværk eller anden selvstændig Næringsdrift, maa Ejeren lade Firmaets Indehaver udfylde dette Skema.

Ifald der ikke er tilstrækkelig Plads paa det tilsendte Skema til alle Ejendommens Beboere, ville flere Skemaer kunne faas udleverede ved Henvendelse paa Skattekontoret, Raadhusstræde 1, 1ste Sal. (Aabent fra Kl. 9—2).

Aarhus Byraad, i Oktober 1913.

Ejers Navn

Ejers Bopæl

Optælling

(Foretages ved Byraadets Foranstaltning)

Mandkon

Kvindekon

Ialt

Personer.

Ejers eller Værsteds Underskrift

Tillægsskema I.

Herpaa opføres alle inden- og udenboende — Personer, der udføres af samme, eller som har Butik, I

Navn	Selskabets eller Foreningens Karakter (Aktieselskab eller andet)	Fødselsaar.	Fødselsdag.	Fødeby. Hvis udenfor Danmark, om Vedkommende har Indfødsret.	Stilling i Husstanden. (Husfader, Husmoder, Søn, Datter, Plejesøn, Plejedatter, Slægtning, Tyende, Løgereude).	Stand eller Livsstilling. Stillingen betegnes saaledes, at det kan ses, om Vedkommende er Principal eller Medhjælper, f. Eks. Snedkermester, Snedkersvend, Lærling o. s. v.	Arbejdsgiverens Navn og Bopæl.		Forsædts Tidflytning til Aarhus er sket i det sidste Aar, da		Hvilke Bopæle her i Byen har vedkommende haft i det sidste Aar, hvis Flytning inden Aarhus Bygrænse er sket i dette Tidrum	
							forsædts selvstændig Virksomhed ikke drives.	naar? (Dato)	hvorfra? (By, Gade og HusNr.)	Bopæle Oktober Flytning 1912 (Stads og HusNr.)	Andre Bopæle siden Oktober Flytning 1912 (Stads og HusNr.)	
Kiær si nedre for.												
1' Gal Louise Petersen Siss. Louise Petersen		1868	24/9	Viborg	3	— Fik						52521 Bane
2' Gal Anne P. P. Nielsen Marie Nielsen		1859	1/8	Byen og Lørdag	8	— Faldt ned i Kreditorforening						5262 A
3' Gal Andreas Johan Gutfeld Keldvig Margareta Gutfeld Ove Johan Gutfeld Aage Peter		1852	28/8	Barkhede	9	— Husfader						5262 A
4' Gal Gustav Crome Dorothy Victoria Crome		1875	2/7	Kjøbenhavn	5	— Husfader		4/7	Fredsborgvej			5262 A
St Marie Josefine Flegel Agnes Margrethe Halmar		1856	4/6	Bangstrup	2	— Husmoder						5262 A

Løbe-Nr.: 916

Gade: Thunøgade
18/20

nder ogsaa i Udlandet
ppebærer andre Afgifter

Distrikt Nr.

Thunøgade 18/20

Løbe-Nr.: **916**

Gade: *Thunøgade*

18/20

Anmærkning.

Afhentes den **27. Okt. 1913**

Anmeldelse til Byraadet

om

Personer, Selskaber, Foreninger og Institutioner, der benytter Lokaler i ovennævnte Ejendom.

I Henhold til Lov af 15. Maj 1875 § 21, jfr. § 22 paahviler det under Strafansvar vedkommende Husejer eller hans Befuldmægtigede at udfylde nærværende Skema.

- A. **Beboelsesskemaet.** Alle i Ejendommen boende Personer opføres med deres fulde Navn og øvrige i Skemaet forlangte Oplysninger, uanset om de midlertidig er fraværende.
- B. **Tillægsskema I.** (Se Bagsiden). Paa dette opføres enhver udenbys eller i Udlandet boende Person, der driver selvstændig Erhvervsvirksomhed fra Lokaler i Ejendommen, eller som ejer eller besidder Ejendommen eller har Andel i Indtægterne eller oppebærer anden Afgift af denne. Endvidere opføres alle Selskaber, Foreninger og Institutioner, uden Hensyn til hvor de er hjemmehørende, forsaavidt de benytter Lokaler i Ejendommen til Kontor, Udsalg, Værksted eller anden Erhvervsvirksomhed, ejer eller besidder Ejendommen eller oppebærer Afgift af denne.
- B. **Tillægsskema II.** (Se Bagsiden). I Ejendomme med Lejligheder eller Lokaler, hvor der drives Forretning, Haandværk eller anden selvstændig Næringsdrift, maa Ejeren lade Firmaets Indehaver udfylde dette Skema.

Ifald der ikke er tilstrækkelig Plads paa det tilsendte Skema til alle Ejendommens Beboere, ville flere Skemaer kunne faas udleverede ved Henvendelse paa Skattekontoret, Raadhusstræde 1, 1ste Sal. (Aabent fra Kl. 9-2).

Aarhus Byraad, i Oktober 1913.

Ejernes Navn _____

Ejernes Bopæl _____

Optælling.

(Foretages ved Byraadets Foranstaltning.)

Mandkon.

Kvindekon.

Ialt

Personer.

Ejernes eller Viceens Underskrift.

Beboelseskema.

Opførelse i Rækkefølge saaledes: Forhus, Sidehus, Baghus. (Kulder, Stue, 1. Sal o. s. v.)	Samtlige Beboere af begge Køn.		Fødselsaar.	Fødselsdag.	Fødeby. Hvis udenfor Danmark, om Vedkommende har Indfødsret.	Stilling i Husstanden. (Husfader, Husmoder, Søn, Datter, Plejesøn, Plejedatter, Slægtning, Tyende, Logerende).	Stand eller Livsstilling. Stillingen betegnes saaledes, at det kan ses, om Vedkommende er Principal eller Medhjælper, f. Eks. Sneedmester, Sneedkervend, Lærling o. s. v.	Arbejdsgiverens Navn og Bopæl, forsaavidt selvstændig Virksomhed ikke drives.	Forsaauidt Tilflytning til Aarhus er sket i det sidste Aar, da		Hvilke Bopæle her i Byen har vedkommende haft i det sidste Aar, hvis Flytning indenfor Aarhus Bygrænse er sket i dette Tidsrum.		Helsaariig Husleje af Beboelseligheden. Denne Rubrik udfyldes af Ejeren eller Viceværtens personlig.	Hvor undervises de paa denne Liste opførte ukonfirmerede Børn mellem 6 1/2 og 14 1/2 Aar? Gaaer de i en offentlig Skole, om Ja eller NAVN anføres. Gaaer de i Privatskole, anføres Bestyrerens Navn.	Plejebørn. Ved Plejebørn sættes »ja« i denne Rubrik.	Særlig Angivelse. 1) Døvstumme. 2) Blinde. 3) Aandsvage.
	naar? (Dato).	hvorfra? (By, Gade og HusNr.)							Bopælen Oktober Flyttedag 1912 (Gade og HusNr.)	Andre Bopæle siden Oktober Flyttedag 1912 (Gade og HusNr.)						
<i>1-3 Sal</i>	<i>Fredrico Møller</i>	<i>1</i>	<i>1877</i>	<i>9/6</i>	<i>Seby</i>	<i>Husfader</i>	<i>0</i>	<i>13. Bredens for Voksal. Julek 24. Oktober 1913.</i>			<i>Ferdinelli 23</i>	<i>275 Sh.</i>				
	<i>Christen Margrethe Møller</i>		<i>1882</i>	<i>9/4</i>	<i>Julow</i>	<i>Husmoder</i>										
	<i>Laura Margrethe Møller</i>		<i>1908</i>	<i>2/1</i>	<i>Larsnes</i>	<i>Datter</i>										
	<i>Emma Charlotte Kirstine Møller</i>		<i>1910</i>	<i>22/10</i>	<i>"</i>	<i>"</i>										
	<i>Poul Gunnar Knud Møller</i>		<i>1913</i>	<i>29/4</i>	<i>"</i>	<i>Søn</i>										
<i>1-3 Sal</i>	<i>Ole Sørensen</i>		<i>1854</i>	<i>25/11</i>	<i>Tinning</i>	<i>Husfader</i>	<i>Fiskehandler</i>						<i>250 Sh.</i>			
	<i>Lensine Sørensen</i>		<i>1848</i>	<i>23/5</i>	<i>Lapl</i>	<i>Husmoder</i>										
	<i>Rasmus Sørensen</i>		<i>1886</i>	<i>1/2</i>	<i>Skælskøvej</i>	<i>Bogbinder</i>	<i>Passerustre</i>			<i>1/4. 14. 1914. 36</i>						

*24
40
64*

Distrikt Nr.

Løbe-Nr.: **917**

Gade: **Thunøgade**

Anmærkning.

Afhentes den **27. Okt. 1913**

Husnummer: **171**

Anmeldelse til Byraadet

om

Personer, Selskaber, Foreninger og Institutioner, der benytter Lokaler i ovennævnte Ejendom.

I Henhold til Lov af 15. Maj 1875 § 21, jfr. § 22 paahviler det under Strafansvar vedkommende Husejer eller hans Befuldmægtigede at udfylde nærværende Skema.

- A. Beboelseskemaet. Alle i Ejendommen boende Personer opføres med deres fulde Navn og øvrige i Skemaet forlangte Oplysninger, uanset om de midlertidig er fraværende.
- B. Tillægsskema I. (Se Bagsiden). Paa dette opføres enhver udenbys eller i Udlandet boende Person, der driver selvstændig Erhvervsvirksomhed fra Lokaler i Ejendommen, eller som ejer eller besidder Ejendommen eller har Andel i Indtægterne eller oppebærer anden Afgift af denne. Endvidere opføres alle Selskaber, Foreninger og Institutioner, uden Hensyn til hvor de er hjemmehørende, forsaavidt de benytter Lokaler i Ejendommen til Kontor, Udsalg, Værksted eller anden Erhvervsvirksomhed, ejer eller besidder Ejendommen eller oppebærer Afgift af denne.
- B. Tillægsskema II. (Se Bagsiden). I Ejendomme med Lejligheder eller Lokaler, hvor der drives Forretning, Haandværk eller anden selvstændig Næringsdrift, maa Ejeren lade Firmaets Indehaver udfylde dette Skema.

Ifald der ikke er tilstrækkelig Plads paa det tilsendte Skema til alle Ejendommens Beboere, ville flere Skemaer kunne faas udleverede ved Henvendelse paa Skattekontoret, Raadhusstræde 1, 1ste Sal. (Aabent fra Kl. 9—2).

Aarhus Byraad, i Oktober 1913.

Ejers Navn

Katrine Agnes Arskov Henningsen

Ejers Bopæl

Optælling.
(Foretages ved Byraadets Foranstaltning).

Mandkon	3	
Kvindekon	6	
Ialt	9	Personer.

Ejers eller Vicevejers Underskrift.

Beboelseskema.

Opførelse i Rækkefølge saaledes: Forhus, Sidehus, Baghus. (Kælder, Stue, I. Sal o. s. v.)	Samtlige Beboere af begge Kon.		Fødselsaar.	Fødselsdag.	Fødeby. Hvis udenfor Danmark, om Vedkommende har Indfødsret.	Stilling i Husstanden. (Husfader, Husmoder, Søn, Datter, Plejesøn, Plejedatter, Slægtning, Tyende, Løgerende).	Stand eller Livsstilling. Stillingen betegnes saaledes, at det kan ses, om Vedkommende er Principal eller Medhjælper, f. Eks. Snedkermester, Snedkersvend, Lærling o. s. v.	Arbejdsgiverens Navn og Bopæl. forsaauidt selvstændig Virksomhed ikke drives.		Forsaauidt Tilflytning til Aarhus er sket i det sidste Aar, da		Hvilke Bopæle her i Byen har vedkommende haft i det sidste Aar, hvis Flytning indenfor Aarhus Bygrænse er sket i dette Tidsrum.		Helariig Husleje af Beboelseljilgheden. Denne Rubrik ud fyldes af Ejeren eller Viceejeren personlig.	Hvor undervisnings de paa denne Liste opførte skolefærdige Børn mellem 6 1/2 og 14 1/2 Aar? Gaar de i en offentlig Skole, om de har Navn anført. Gaar de i Privatskole, an føres Bestyrerens Navn.	Plejebørn. Ved Plejebørn sættes »ja« i denne Rubrik.	Særlig Angivelse. 1) Dovstumme. 2) Blinde. 3) Aandsvage.
	naar? (Dato).	hvorfra? (By, Gade og Hus-Nr.)						Bopælen Oktober Flyttedag 1912 (Gade og Hus-Nr.)	Andre Bopæle siden Oktober Flyttedag 1912 (Gade og Hus-Nr.)								
Foshus. Stue	Møller, Anna Vilhelmine	1877	4	Fredensborg	Hushustru												
-	- Axel	1874	30	Nakskov	Hushustru	Føldmager											
-	- Gerda Jane Valeur	1905	2 1/2	Skidkøbing	Datter												
-	- Ellen Elisabeth Valeur	1906	8 1/8	do	Datter												
-	Bach, Julie Elisabeth	1892	1	Brabrand	ung Pige												
I. Sal	Johanne Rasmine Nadsen	1888	23 1/2	Aarhus	Hushustru												
	Henny Nadsen	1887	17 1/4	Aarhus	Hushustru	Bundtmaagersvend											
Kolde	Edm Jensen	1849	8 1/10	Sjælland	Hushustru	Køkk											
	do	1885	29 1/11	Sahl	Hushustru												

3
6
/ 9

H. Long's
Skole

150

Distrikt Nr.

Løbe-Nr.: 918

Gade: *Thunøgade*

Husnummer: *26*

Anmærkning.

Afhentes den *27. Okt. 1913*

samt Skatbrevet

Anmeldelse til Byraadet

om

Personer, Selskaber, Foreninger og Institutioner, der benytter Lokaler i ovennævnte Ejendom.

I Henhold til Lov af 15. Maj 1875 § 21, jfr. § 22 paahviler det under Strafansvar vedkommende Husejer eller hans Befuldmægtigede at udfylde nærværende Skema.

- A. Beboelseskemaet. Alle i Ejendommen boende Personer opføres med deres fulde Navn og øvrige i Skemaet forlangte Oplysninger, uanset om de midlertidig er fraværende.
- B. Tillægsskema I. (Se Bagsiden). Paa dette opføres enhver udenbys eller i Udlandet boende Person, der driver selvstændig Erhvervsvirksomhed fra Lokaler i Ejendommen, eller som ejer eller besidder Ejendommen eller har Andel i Indtægterne eller opbærer anden Afgift af denne. Endvidere opføres alle Selskaber, Foreninger og Institutioner, uden Hensyn til hvor de er hjemmehørende, forsaavidt de benytter Lokaler i Ejendommen til Kontor, Udsalg, Værksted eller anden Erhvervsvirksomhed, ejer eller besidder Ejendommen eller opbærer Afgift af denne.
- B. Tillægsskema II. (Se Bagsiden). I Ejendomme med Lejligheder eller Lokaler, hvor der drives Forretning, Haandværk eller anden selvstændig Næringsdrift, maa Ejeren lade Firmaets Indehaver udfylde dette Skema.

Ifald der ikke er tilstrækkelig Plads paa det tilsendte Skema til alle Ejendommens Beboere, ville flere Skemaer kunne faas udleverede ved Henvendelse paa Skattekontoret, Raadhusstræde 1, 1ste Sal. (Aabent fra Kl. 9—2).

Aarhus Byraad, i Oktober 1913.

Optælling.
(Foretages ved Byraadets Foranstaltning).
Mandkon *8*
Kvindekon *16*
Ialt *24* Personer.

Ejernes Navn *Maurits Jens Mikkelson*

Ejernes Bopæl *Dr. Meyers G.*

E. Clausen
Ejernes eller Viceværtens Underskrift.

Beboelseskema.

Opførsel i Rækkefølge maledes: Forhus, Sidehus, Baghus. (Kølder, Stue, 1. Sal o. s. v.)	Samtlige Beboere af begge Kon. Fulde Navn. Ved Børn uden Navn sættes »Dreng« eller »Pige«. (Mellem hver Familie maa der helst være en Linie Mellemrum).		Fødselsaar.	Fødselsdag.	Fødeby. Hvis udenfor Danmark, om Vedkommende har Indfødsret.	Stilling i Husstanden. (Husfader, Husmoder, Son, Datter, Plejesøn, Plejedatter, Slagting, Tyende, Logerende).	Stand eller Livsstilling. Stillingen betegnes saaledes, at det kan ses, om Vedkommende er Principal eller Medhjælper, f. Eks. Sneedkermester, Sneedkervend, Lærling o. s. v.	Arbejdsgiverens Navn og Bopæl. forsnavdelt selvstændig Virksomhed ikke drives.	Forsnavdelt Tilflytning til Aarhus er sket i det sidste Aar, da		Hvilke Bopæle her i Byen har vedkommende haft i det sidste Aar, hvis Flytning indenfor Aarhus Bygrænse er sket i dette Tidsrum.		Helarlig Husleje af Beboelseljigheden. Denne Rubrik udfyldes af Ejeren eller Viceejeren personlig.	Hvor indberettes de paa denne Liste opførte skattepligtige Børn mellem 6 1/2 og 14 1/2 Aar? Gaar de i en offentlig Skole, eller de i en Privatskole, og Gaar de i Privatskole, angives Bestyrerens Navn.	Plejebørn. Ved Plejebørn sættes »ja« i denne Rubrik.	Særlig Angivelse. 1) Dovstumme. 2) Blinde. 3) Aandsvage.
	naar? (Dato).	hvorfra? (By, Gade og Hus-Nr.)							Bopælen Oktober Flyttedag 1912 (Gade og Hus-Nr.)	Andre Bopæle siden Oktober Flyttedag 1912 (Gade og Hus-Nr.)						
1. Sal 1. v.	Frederik Harris Hansen		1871	2/7	Karrendrup	Husfader	Bogholder	Fr. Hald, Lille Torv 62.		Sjællandsgade 106 ²						
-	Kausdage Nikolaj Hansen		1897	11/11	Tonstrup	Søn										
-	Frederikke Kirstine Hansen		1837	6/1	Blanke	Kægtning	Enkefrø									
-	Sagmar Hansine Carlsson		1891	15/12	Thorsager	Tyende										
1. Sal 1. v.	Anders Amundsen Jensen		1869	29/5	Sorhøjs	Fader	Restauratør									
-	Agda Marie Pige Jensen		1899	24/8	Korsø	Datter	Frø.									
-	Elma Hansine Pige Jensen		1895	7/12	Habro	Do										
-	Northe Danoplia Pige Jensen		1897	22/9	Ljerring	Do										
-	Elvira Christiane Pige Jensen		1906	1/10	Sorhøjs	Søn										
3. Sal 1. h.	Christian Knudsen		1876	3/8	Løjstov	Husfader	Forretningsfører									
-	Hanna Elise Winther		1878	24/9	Vestergaard	Hustru										
-	Jakob Winther Knudsen		1903	29/11	København	Søn										
-	Ellen Winther Knudsen		1905	13/11	København	Datter										
1. Sal 1. h.	Helmintha Christensen		1878	15/7	Salt	Supplent										
Kælderset 1.	Laurits Christian Lassen		1867	19/12	Lougelev	Husfader	Præl									
-	Olga Agnete f. Michelsen		1877	9/4	Vesterborg	Husmoder										
-	Svend Svendst Lassen		1900	24/9	Skalborg	Datter										
-	Emil Johan Svendst Lassen		1903	1/5	Vejle	Søn										
-	Hans Marie Petrus f. Lassen		1875	17/3	Lougelev	Kægtning	Enkefrø									
-	Kärlene Hedraa Kärlene Hedraa		1875	14/2	Barrit	Tyende										

8
12
/ 20

ler ogsaa i Udlandet
beholder andre Afgifter

Distrikt Nr.

Løbe-Nr.: 919

Gade: Thunøgade

Husnummer: 28

Afhentes den 27. Okt. 1913

Anmærkning.

*Et staar mig ikke klart
at en Vidersekkelse som
skal anføres; men
en Likheds Skjæde
er jo opført den.
L. Hansen.*

Anmeldelse til Byraadet

om

Personer, Selskaber, Foreninger og Institutioner, der benytter Lokaler i ovennævnte Ejendom.

I Henhold til Lov af 15. Maj 1875 § 21, jfr. § 22 paahviler det under Strafansvar vedkommende Husejer eller hans Befuldmægtigede at udfylde nærværende Skema.

- A. Beboelsesskemaet. Alle i Ejendommen boende Personer opføres med deres fulde Navn og øvrige i Skemaet forlangte Oplysninger, uanset om de midlertidig er fraværende.
- B. Tillægsskema I. (Se Bagsiden). Paa dette opføres enhver udenbys eller i Udlandet boende Person, der driver selvstændig Erhvervsvirksomhed fra Lokaler i Ejendommen, eller som ejer eller besidder Ejendommen eller har Andel i Indtægterne eller oppebærer anden Afgift af denne. Endvidere opføres alle Selskaber, Foreninger og Institutioner, uden Hensyn til hvor de er hjemmehørende, forsaavidt de benytter Lokaler i Ejendommen til Kontor, Udsalg, Værksted eller anden Erhvervsvirksomhed, ejer eller besidder Ejendommen eller oppebærer Afgift af denne.
- B. Tillægsskema II. (Se Bagsiden). I Ejendomme med Lejligheder eller Lokaler, hvor der drives Forretning, Haandværk eller anden selvstændig Næringsdrift, maa Ejeren lade Firmaets Indehaver udfylde dette Skema.

Ifald der ikke er tilstrækkelig Plads paa det tilsendte Skema til alle Ejendommens Beboere, ville flere Skemaer kunne faas udleverede ved Henvendelse paa Skattekontoret, Raadhusstræde 1, 1ste Sal. (Aabent fra Kl. 9-2).

Aarhus Byraad, i Oktober 1913.

anden selvstændig

Privat Bopæl.

Optælling.

(Foretages ved Byraadets Foranstaltning).

Mandkon 7

Kvindekon 6

Ialt . . . 13 Personer.

Ejers Navn *Mans Chr. Madren*

Ejers Bopæl

Thunøgade 32 Havn

Ejers eller Viceværtens Underskrift.

Beboelseskema.

Opføres i Rækkefølge saaledes: Forhus, Sidehus, Baghus. (Kælder, Stue, 1. Sal o. s. v.)	Samtlige Beboere af begge Kon. Fulde Navn. Ved Børn uden Navn sættes »Dreng« eller »Pige«. (Mellem hver Familie maa der helst være en Linies Mellemrum).	Fødselsaar.	Fødselsdag.	Fødeby. Hvis udenfor Danmark, om Vedkommende har Indfødsret.	Stilling i Husstanden. (Husfader, Husmoder, Son, Datter, Plejesøn, Plejedatter, Slægtning, Tyende, Logerende).	Stand eller Livsstilling. Stillingen betegnes saaledes, at det kan ses, om Vedkommende er Principal eller Medhjælper, f. Eks. Snedkermester, Sneedkervend, Lærling o. s. v.	Arbejdsgiverens Navn og Bopæl, forsaa vidt selvstændig Virksomhed ikke drives.		Forsaa vidt Tilflytning til Aarhus er sket i det sidste Aar, da		Hvilke Bopæle her i Byen har vedkommende haft i det sidste Aar, hvis Flytning indenfor Aarhus Bygrænse er sket i dette Tidsrum.		Helaarlig Husleje af Beboelseslejligheden. Denne Rubrik udfyldes af Ejeren eller Viceejeren personligt.	Hver undervejs de på denne Liste opførte skone fremmede Børn mellem 6 1/2 og 14 1/2 Aar? Gaaer de i en offentlig Skole, om de har Navn medføret. Gaaer de i Privatskole, anføres Bestyrerens Navn.	Plejebørn. Ved Plejebørn sættes »ja« i denne Rubrik.	Særlig Angivelse. 1) Dovstumme. 2) Blinde. 3) Aandsvage.
							naar? (Dato).	hvorfra? (By, Gade og HusNr.)	Bopæle Oktober Flytning 1912 (Gade og HusNr.)	Andre Bopæle siden Oktober Flytning 1912 (Gade og HusNr.)						
	<p>1. Sal Jens Carlsson Jensens Julie Marie Carlsson</p>	1882	4/3	Aarhus	Manol. Hushv.	Smedhus						300				
	<p>2. Sal Dimitri Christensen</p>	1876	7/2	Leroux		Captain i Artilleri					Artillerikaserne	306				
	<p>3. Sal Harry Vilcheu Laurson Elisabeth Laurson Kaj Vilcheu Laurson Pige</p>	1882 1884 1887 1913	22/2 12/1 2/8 10/9	Aarhus	Sønder Hushv. Søn Datter	Papfabrikmester Hushv.					Grønvejgade 18	312				
	<p>3. Sal Caroline Frederikke Tøber Hansen Karen Hansen Pans Christian Hansen Liden Tøber Hansen</p>	1882 1886 1887 1891	25/2 1/2 27/7 3/12	Aarhus	Hushv. Datter Søn Søn	Entreprenør Hushv. Hushv. Hushv.					Sølyngvej 43	306				
	<p>4. Sal August Carl Bernhard Munksgaard Anna Marie Munksgaard</p>	1886 1880	29-5 13-6	Aarhus	Manol. Hushv.	Postbud					Læssvej 76 No	256				

76
/ 13

Distrikt Nr.

Afhentes den 27. Okt. 1913

Løbe-Nr.: 920

Gade: Thunøgade

Husnummer: 80

Anmeldelse til Byraadet

om

Personer, Selskaber, Foreninger og Institutioner, der benytter Lokaler i ovennævnte Ejendom.

I Henhold til Lov af 15 Maj 1875 § 21, jfr. § 22 paahviler det under Strafansvar vedkommende Husejer eller hans Befuldmægtigede at udfylde nærværende Skema.

- A. Beboelsesskemaet. Alle i Ejendommen boende Personer opføres med deres fulde Navn og øvrige i Skemaet forlangte Oplysninger, uanset om de midlertidig er fraværende.
- B. Tillægsskema I. (Se Bagsiden). Paa dette opføres enhver udenbys eller i Udlandet boende Person, der driver selvstændig Erhvervsvirksomhed fra Lokaler i Ejendommen, eller som ejer eller besidder Ejendommen eller har Andel i Indtægterne eller opbeholder anden Afgift af denne. Endvidere opføres alle Selskaber, Foreninger og Institutioner, uden Hensyn til hvor de er hjemmehørende, forsaavidt de benytter Lokaler i Ejendommen til Kontor, Udsalg, Værksted eller anden Erhvervsvirksomhed, ejer eller besidder Ejendommen eller opbeholder Afgift af denne.
- B. Tillægsskema II. (Se Bagsiden). I Ejendomme med Lejligheder eller Lokaler, hvor der drives Forretning, Haandværk eller anden selvstændig Næringsdrift, maa Ejeren lade Firmaets Indehaver udfylde dette Skema.

Ifald der ikke er tilstrækkelig Plads paa det tilsendte Skema til alle Ejendommens Beboere, ville flere Skemaer kunne faas udleverede ved Henvendelse paa Skattekontoret, Raadhusstræde 1, 1ste Sal. (Aabent fra Kl. 9-2).

Aarhus Byraad, i Oktober 1913.

Optælling.
(Foretages ved Byraadets Foranstaltning).

Mandkøn 14

Kvindkøn 18

Ialt 32 ✓ Personer.

Ejers Navn

Anders Chr. Lassen

Ejers Bopæl

Thunøgade 33 Hovedhus

Ejers eller Viceejers Underskrift.

Beboelseskema.

Opførelse i Rækkefølge saaledes: Forhus, Sidehus, Baghus. (Kølder, Stue, I. Sal o. s. v.)	Samtlige Beboere af begge Kon.		Fødselsaar.	Fødselsdag.	Fødeby. Hvis udenfor Danmark, om Vedkommende har Indfødsret.	Stilling i Husstanden. (Husfader, Husmoder, Son, Datter, Plejeson, Plejedatter, Slægtning, Tyende, Løjerende).	Stand eller Livsstilling. Stillingen betegnes saaledes, at det kan ses, om Vedkommende er Principal eller Medhjælper, f. Eks. Snedkermester, Snedkersvend, Lærling o. s. v.
	Fulde Navn. Ved Børn uden Navn sættes »Dreng« eller »Pige«. (Mellem hver Familie maa der helst være en Linie Mellemrum).						
	Hansen, Carl		1878	20/6	Thisted	Husfader	Politibetjent.
	Hansen, Henriette Christine		1877	7/7	Vejle	Husmoder	
	Hansen, Emma Henriette		1907	10/10	Aarhus	Datter	
	Andersen, Frederik Carl		1897	26/7	Næstved	Husfader	Møllersvend
	Andersen, Mathilda		1898	2/9	Malund	Husmoder	
	Andersen, Anna Christine		1906	29/9	Malund	Datter	
	Andersen, Gertrude Mathilda		1908	3/3	Malund	Datter	
1. Sal 1. v.	Jørgensen, Søren Gadel		1888	15/11	Slabro	Husfader	Tippograf
	Jørgensen, Else Marie		1888	12/2	Kjellerup	Husmoder	
1. Sal 1. v.	Jensen, Søren		1863	16/2	Tranbjerg	Husfader	Maalerearbejder
	Jensen, Anne Marie Amalie		1863	20/10	Tranbjerg	Husmoder	
	Jensen, Louise Margarete		1895	19/5	Aarhus	Datter	
	Jensen, Valborg Juliane		1897	28/11	Aarhus	Datter	
	Jensen, Anna Søsine		1899	22/12	Aarhus	Datter	
	Jensen, Svend Aage		1903	19/13	Aarhus	Søn	
2. Sal 1. v.	Olsen, Alfred Gustav		1883	10/3	Randers	Husfader	Bøddemesvend.
	Olsen, Kirstine Karoline		1885	12/12	Randers	Husmoder	
	Olsen, Alfred Gustav Niels Anders		1907	9/10	Randers	Søn	
2. Sal 1. v.	Jensen, Emil Søren		1866	24/1	Aarhus		Stammeskræmmer
3. Sal 1. v.	Hansen, Hans Henrik		1883	27/2	Aarhus	Husfader	Maschinenarbejder
	Hansen, Helga Rosine		1888	3/7	Aarhus	Husmoder	
	Hansen, Sidsel		1913	19/10	Aarhus	Datter	
3. Sal 1. v.	Hansen, Carlus Kristian		1887	27/7	Århus	Husfader	Arbejder
	Hansen, Minna Margarete		1887	27/3	Århus	Husmoder	
	Hansen, Frederik Marie		1907	1/3	Viborg	Datter	
	Hansen, Dronning		1912	29/3	Aarhus	Søn	
4. Sal 1. v.	Thomsen, Henrik Christian		1872	24/4	Næstved	Husfader	Arbejder.
	Thomsen, Anna Søsine		1878	7/11	Horsens	Husmoder	
	Thomsen, Henry		1897	21/1	Kjøbenhavn	Søn	Blikkenslagerarbejder
1. Sal 1. v.	Thomsen, Christian		1885	22/2	Århus	Fader	Arbejder
	Thomsen, Margarete Christiane		1881	22/2	Århus	Moder	
	Thomsen, Svend		1907	7/4	Århus	Søn	

Arbejdsgiverens Navn og Bopæl. Forsaavidt selvstændig Virksomhed ikke drives.	Forsavidt Tilflytning til Aarhus er sket i det sidste Aar, da		Hvilke Bopæle her i Byen har vedkommende haft i det sidste Aar, hvis Flytning indenfor Aarhus Bygrænse er sket i dette Tidsrum.	Helaarlig Husleje af Beboelseslejligheden. Denne Rubrik udfyldes af Eieren eller Viceeieren personlig.	Hvis tidligere de på denne Liste opførte skattebetjente Børn mellem 6 1/2 og 14 1/2 Aar? Gaar de i en offentlig Skole, saa deres Navn anføres. Gaar de i Privatskole, anføres Bestyrerens Navn.	Plejebørn. Ved Plejebørn sættes »ja« i denne Rubrik.	Særlig Angivelse. 1) Dovstumme. 2) Blinde. 3) Aandsvage.
	naar? (Dato).	hvorfra? (By, Gade og HusNr.)					
Aarhus Kommune			Villmosevej 4	300 76			
	1/5	Julius Niemannsvej 29		300			
Carls Skiftehøvel	7/5	Roskilde	Skarvej 109	306			
Carls Skiftehøvel			Schleppegade 24	306			
Frank Thuydberg			Gjenningsvej 22	306			
			Karstedtvej 15	306			
Byggeriet »Luis«			Polstergade 11	306			
			Lilleshøjvej 71/5	306			
L. Christensen			Hjelmengade 10	265			
Hinge Graven				256			
D. J. Jønsboer			Halvej 12	256			

14
13
32

r ogsaa i Udlandet
bærer andre Afgifter

Anmærkning.

Distrikt Nr.

Afhentes den 27. Okt. 1913

Lobe-Nr.: 921

Gade: Thunøgade

Husnummer: 32

Anmeldelse til Byraadet

om

Personer, Selskaber, Foreninger og Institutioner, der benytter Lokaler i ovennævnte Ejendom.

I Henhold til Lov af 15. Maj 1875 § 21, jfr. § 22 paahviler det under Strafansvar vedkommende Husejer eller hans Befuldmægtigede at udfylde nærværende Skema.

- A. Beboelsesskemaet. Alle i Ejendommen boende Personer opføres med deres fulde Navn og øvrige i Skemaet forlangte Oplysninger, uanset om de midlertidig er fraværende.
- B. Tillægsskema I. (Se Bagsiden). Paa dette opføres enhver udenbys eller i Udlandet boende Person, der driver selvstændig Erhvervsvirksomhed fra Lokaler i Ejendommen, eller som ejer eller besidder Ejendommen eller har Andel i Indtægterne eller oppebærer anden Afgift af denne. Endvidere opføres alle Selskaber, Foreninger og Institutioner, uden Hensyn til hvor de er hjemmehørende, forsaavidt de benytter Lokaler i Ejendommen til Kontor, Udsalg, Værksted eller anden Erhvervsvirksomhed, ejer eller besidder Ejendommen eller oppebærer Afgift af denne.
- B. Tillægsskema II. (Se Bagsiden). I Ejendomme med Lejligheder eller Lokaler, hvor der drives Forretning, Haandværk eller anden selvstændig Næringsdrift, maa Ejeren lade Firmaets Indehaver udfylde dette Skema.

Ifald der ikke er tilstrækkelig Plads paa det tilsendte Skema til alle Ejendommens Beboere, ville flere Skemaer kunne faas udleverede ved Henvendelse paa Skattekontoret, Raadhusstræde 1, 1ste Sal. (Aabent fra Kl. 9-2).

Aarhus Byraad, i Oktober 1913.

Optælling.
(Foretages ved Byraadets Foranstaltning).

Mandkon	16
Kvindekon	18
Ialt	34 Personer.

Ejeren Navn

Knut E. Madsen

Ejeren Bopæl

Thunøgade 32 Havelund

Ejeren eller Viseværdens Underskrift.

Tillægsskema I. Herpaa opføres alle indenboende — Personer, der udfra samme, eller som har Bu

Navn For Personer tillige Stand og Stilling.	Selskabets Foreningens B <small>(Aktionskab eller andet begrænset Ansvar, Ki)</small>	Fødselsaar.	Fødselsdag.	Fødeby. Hvis udenfor Danmark, om Vedkommende har Indfødsret.	Stilling i Husstanden. <small>(Husfader, Husmoder, Son, Datter, Plejeson, Plejedatter, Slægtning, Tyende, Logerende).</small>	Stand eller Livsstilling. Stillingen betegnes saaledes, at det kan ses, om Vedkommende er Principal eller Medhjælper, f. Eks. Snekermeister, Snekersvend, Lærling o. s. v.	Arbejdsgiverens Navn og Bopæl. <small>forsaavidt selvstændig Virksomhed ikke drives.</small>		Forsaavidt Tilflytning til Aarhus er sket i det sidste Aar, da		Hvilke Bopæle her i Byen har vedkommet haft i det sidste Aar, hvis Flytning indent Aarhus Bygrænse er sket i dette Tidsrum		Løbe-Nr.: 921	Gade: Thunøgade	Husnummer: 32
							naar? <small>(Dato).</small>	hvorfra? <small>(By, Gade og Hus-Nr.)</small>	Bopælen Oktober Flyttedag 1912 <small>(Gade og Hus-Nr.)</small>	Andre Bopæle siden Oktober Flyttedag 19 <small>(Gade og Hus-Nr.)</small>	Husnummer: 450				
<i>Thunøgade</i> Hansen		1873	30/11	Vinduing	Husfader	Mærsmester									
"		1876	18/3	Bjergsø	Husmoder										
"		1908	2/1	Larsen	Datter										
"		1908	1/3	Larsen	Datter										
"		1906	23/11	Larsen	Datter										
"		1912	27/1	Larsen	Søn										
"		1889	30/10	Thyngø	Logerende	Direktør Handelshøjskolen									
<i>12te</i> Gal		1875	7/9	Nellund	Husfader	Postbud	Hansen								
"		1885	7/5	Tilsk	Husmoder										
"		1909	7/9	Larsen	Søn										
"		1910	25/9	Larsen	Datter										

*Thunøgade Kommuneskole
do do
Paradisgades Kommuneskole*

Thunøgade 8 260

Tillægsskema I.

Herpaa opføres alle inden- og udenlandske Selskaber, Foreninger, Institutioner og samtlige — herunder ogsaa i Udlandet boende — Personer, der uden at bo i Ejendommen helt eller delvis er Ejere eller Besiddere af denne eller oppebærer andre Afgifter af samme, eller som har Butik, Kontor, Værksted eller andre Forretningslokaler i Ejendommen.

Navn For Personer tillige Stand og Stilling.	Selskabets eller Foreningens Karakter. (Aktieselskab eller andet Selskab med begrænset Ansvar, Kreditforening, Produktions- eller Forbrugsforening, Forsikringsforening).	Erhvervsvirksomheden. Handels-, Fabriks-, Haandværks-, Forsikringsvirksomhed o. s. v., Løge, Sagfører, Entreprenør, Beværter eller Virksomhed med Befordring af Personer og Gods. Oppebæres Indtægter af Ejendommen som Ejer, Besiddet eller Afgiftsmyd, angives i hvilken Egenkab.	Bopæl eller Hjemsted. For Rigets Vedkommende opgives vedkommende Kommune, for Udlandet vedkommende Land. Herrværende Repræsentant eller Faldmægtig for Selskaber og Personer, der har Hjemsted udenfor Aarhus (Navn og Adresse).	Anmærkning.

Tillægsskema II.

I Ejendomme med Lejligheder eller Lokaler, hvor der drives Forretning, Haandværk eller anden selvstændig Næringsdrift, maa Ejeren lade Firmaets Indehaver udfylde nedenstaaende Skema.

Firma Navn.	Forretnings-Branche.	Forretningsadresse og Telefon Nr.	Indehaverens Navn.	Privat Bopæl.

r ogsaa i Udlandet
bærer andre Afgifter

Anmærkning.

Distrikt Nr.

Løbe-Nr.: 921

Gade: Thunøgade

Husnummer: 32

Afhentes den 27. Okt. 1913

samt Skattebet

Anmeldelse til Byraadet

om

Personer, Selskaber, Foreninger og Institutioner, der benytter Lokaler i ovennævnte Ejendom.

I Henhold til Lov af 15. Maj 1875 § 21, jfr. § 22 paahviler det under Strafansvar vedkommende Husejer eller hans Befuldmægtigede at udfylde nærværende Skema.

- A. Beboelsesskemaet. Alle i Ejendommen boende Personer opføres med deres fulde Navn og øvrige i Skemaet forlangte Oplysninger, uanset om de midlertidig er fraværende.
- B. Tillægsskema I. (Se Bagsiden). Paa dette opføres enhver udenbys eller i Udlandet boende Person, der driver selvstændig Erhvervsvirksomhed fra Lokaler i Ejendommen, eller som ejer eller besidder Ejendommen eller har Andel i Indtægterne eller opbeholder anden Afgift af denne. Endvidere opføres alle Selskaber, Foreninger og Institutioner, uden Hensyn til hvor de er hjemmehørende, forsaavidt de benytter Lokaler i Ejendommen til Kontor, Udsalg, Værksted eller anden Erhvervsvirksomhed, ejer eller besidder Ejendommen eller opbeholder Afgift af denne.
- B. Tillægsskema II. (Se Bagsiden). I Ejendomme med Lejligheder eller Lokaler, hvor der drives Forretning, Haandværk eller anden selvstændig Næringsdrift, maa Ejeren lade Firmaets Indehaver udfylde dette Skema.

Ifald der ikke er tilstrækkelig Plads paa det tilsendte Skema til alle Ejendommens Beboere, ville flere Skemaer kunne faas udleverede ved Henvendelse paa Skattekontoret, Raadhusstræde 1, 1ste Sal. (Aabent fra Kl. 9—2).

Aarhus Byraad, i Oktober 1913.

Optælling.
(Foretages ved Byraadets Foranstaltning).

Mandken 11
Kvindeken 12
Ialt 23 Personer.

Ejeren Navn

Anders Eln. Madsen

Ejeren Bopæl

Thunøgade 32 Kavelisich

Ejeren eller Viceværtens Underskrift.

Beboelseskema.

Opførelse i Rækkefølge saaledes: Forhus, Sidehus, Baghus. (Kælder, Stue, 1. Sal o. s. v.)	Samtlige Beboere af begge Køn. Fulde Navn. Ved Børn uden Navn sættes »Dreng« eller »Pige«. (Mellem hver Familie man der helst være en Linies Mellemlinje)		Fødselsaar.	Fødselsdag.	Fødeby. Hvis udenfor Danmark, om Vedkommende har Indfødsret.	Stilling i Husstanden. (Husfader, Husmoder, Son, Datter, Plejesøn, Plejedatter, Slægtning, Tyende, Logereode).	Stand eller Livsstilling. Stillingen betegnes saaledes, at det kan ses, om Vedkommende er Principal eller Medhjælper, f. Eks. Snedkermester, Snedkersvend, Lærling o. s. v.	Arbejdsgiverens Navn og Bopæl. Arbejdsvidt selvstændig Virksomhed ikke drives.	Forsaa vidt Tilflytning til Aarhus er sket i det sidste Aar, da		Hvilke Bopæle her i Byen har vedkommende haft i det sidste Aar, hvis Flytning indenfor Aarhus Bygrænse er sket i dette Tidsrum.		Helaarlig Husleje af Beboelseslejligheden. Denne Betegnelse udfyldes af Ejeren eller Værestanden personligt.	Hvor undervejs de på denne Liste opførte ukonfirmerede Børn mellem 6 ^{te} og 14 ^{de} Aar? Gaar de i en offentlig Skole, maas dettes Navn anføres. Gaar de i Privatskole, anføres Bestyrerens Navn.	Plejebørn. Ved Plejebørn sættes »ja« i denne Rubrik.	Særlig Angivelse. 1) Dovstamme. 2) Blinde. 3) Aandsvage.
	naar? (Dato)	hvorfra? (By, Gade og HusNr.)							Bopælen Oktober Flyttedag 1912 (Gade og HusNr.)	Andre Bopæle siden Oktober Flyttedag 1912 (Gade og HusNr.)						
1. Sal. A. v.	Laurik Christian Würtz	1875	15/12	Frederiks	Husfader	Overinspektør	Andels - Smalsten Fregt			Mokkegade 6 ^{II}	ingen	400 Krone				
	Agnes Mathie Würtz f. Kolding	1884	12/6	Randers	Husmoder	---										
	Hage Ove Kolding Würtz	1905	25/3	Randers	Søn	---										
1. Sal. h.	Charles Vilhelm Petersen	1884	20/9	Aarhus	Husfader	Typograf	1/3 Jysk Papiretrykkeri			Klemensgade 22		300 Kr.				
	Anna Dorothea Petersen f. Jacobsen	1885	2/8	Aarhus	Husmoder	---										
1. Sal. f. h.	Adolf Janus Lorenzen	1887	14/6	Ålbæk	Husfader	Snedkerisvend	N. P. Bakken. Albygade			Thunsgade 65.		306 Kr.				
	Julia Lorenzen f. Lassen	1888	14/11	Ålbæk	Husmoder	---										
	Adolf Lauritz Adolf Lassen Lorenzen	1915	24/4	Aarhus	Søn	---										
2. Sal. h. v.	Valdemar Johansen	1890	24/2	Aarhus	Husfader	Montør	Michael Johansen			Friedbergsg. 54		400 Kr.				
	Elna " f. Jørgensen	1891	19/4	Aalborg	Husmoder	---										
2. Sal. h. h.	Peter Chr. Petersen	1881	9/10	København	Husfader	Bogholder	Jysk Handels Forretning			Guldbergsgade 65		306				
	Elna Sophie f. Adam	1887	4/10	Aarhus	Husmoder	---				Louisegade						
3. Sal. l. h.	Olaf Amber Fabricius	1880	7/6	Tusum Samit	Husfader	Ekspedient	"Fællesformingen"			Vangen 23		306 Krone				
	Johanne Sofie Fabricius	1884	12/6	København	Husmoder	---										
	Edith Franzine Fabricius	1904	19/8	København	Datter	---										
	Lamma, Mari, Karoline, Hulda Fabricius	1909	4/12	Aarhus	Datter	---										
3. Sal. f. v.	Arvid Hjalmar	1885	29/3	Aarhus	Husfader	Læge				Peder Skramsgade 15 ^I						
	Uly Elisabeth Hjalmar	1892	24/12	År.	Husmoder	---				Thunsgade 30.						
4. Sal. v.	Laurik Christian Kobbensrud	1882	18/8	Aarhus	Husfader	Overinspektør	Andels - Smalsten Fregt			Randers 20		350				
	Ellen Cecilie Kobbensrud	1907	4/6	Randers	Datter	---										
	Arne Kai Kobbensrud	1913	1/3	"	Søn	---										
	Bodil Mathilde Lassen	1878	12/5	Aarhus	Husmoder	Husbestyrerinde										
4. Sal. l. h.	Johanne Henri Larsen	1880	9/11	København	Husfader	Lærer				15/4-18 Frederiksborg Kalløvej		268				

16
18
34

Distrikt Nr.

Løbe-Nr.: 922

Gade: *Thunøgade*

Afhentes den 27. Okt. 1913

Husnummer: 40

Anmeldelse til Byraadet

om

Personer, Selskaber, Foreninger og Institutioner, der benytter Lokaler i ovennævnte Ejendom.

I Henhold til Lov af 15. Maj 1875 § 21, jfr. § 22 paahviler det under Strafansvar vedkommende Husejer eller hans Befuldmægtigede at udfylde nærværende Skema.

- A. Beboelsesskemaet. Alle i Ejendommen boende Personer opføres med deres fulde Navn og øvrige i Skemaet forlangte Oplysninger, uanset om de midlertidig er fraværende.
- B. Tillægsskema I. (Se Bagsiden). Paa dette opføres enhver udenbys eller i Udlandet boende Person, der driver selvstændig Erhvervsvirksomhed fra Lokaler i Ejendommen, eller som ejer eller besidder Ejendommen eller har Andel i Indtægterne eller oppebærer anden Afgift af denne. Endvidere opføres alle Selskaber, Foreninger og Institutioner, uden Hensyn til hvor de er hjemmehørende, forsaavidt de benytter Lokaler i Ejendommen til Kontor, Udsalg, Værksted eller anden Erhvervsvirksomhed, ejer eller besidder Ejendommen eller oppebærer Afgift af denne.
- B. Tillægsskema II. (Se Bagsiden). I Ejendomme med Lejligheder eller Lokaler, hvor der drives Forretning, Haandværk eller anden selvstændig Næringsdrift, maa Ejeren lade Firmaets Indehaver udfylde dette Skema.

Ifald der ikke er tilstrækkelig Plads paa det tilsendte Skema til alle Ejendommens Beboere, ville flere Skemaer kunne faas udleverede ved Henvendelse paa Skattekontoret, Raadhusstræde 1, 1ste Sal. (Aabent fra Kl. 9—2).

Aarhus Byraad, i Oktober 1913.

Optælling.

(Foretages ved Byraadets Foranstaltning).

Mandkøn

Kvindkøn

Ialt

Personer.

Ejernes Navn

J. F. Riehm

Ejernes Bopæl

Wille. Strandhøj, Vejle

Ejernes eller Forretningens Underskrift.

J. F. Riehm

Beboelseskema.

Opføres i Rækkefølge saaledes: Forhus, Sidehus, Baghus. (Kulder, Stue, f. Sal o. s. v.)	Samtlige Beboere af begge Køn. Fulde Navn. Ved Børn uden Navn sættes »Dræng« eller »Pige«. (Mellem hver Familie maa der helst være en Linies Mellemlinje).		Fødselsaar.	Fødselsdag.	Fødeby. Hvis udenfor Danmark, om Vedkommende har Indfødsret.	Stilling i Husstanden. (Husfader, Husmoder, Søn, Datter, Plejesøn, Plejedatter, Slægtning, Tyende, Logerende).	Stand eller Livsstilling. Stillingen betegnes saaledes, at det kan ses, om Vedkommende er Principal eller Medhjælper, f. Eks. Snedkermester, Snedkersvend, Lærling o. s. v.	Arbejdsgiverens Navn og Bopæl, forsnavidt selvstændig Virksomhed ikke drives.		Forsnavidt Tilflytning til Aarhus er sket i det sidste Aar, da		Hvilke Bopæle her i Byen har vedkommende haft i det sidste Aar, hvis Flytning indenfor Aarhus Bygrænse er sket i dette Tidsrum.		Helsaarlige Husleje af Beboelseslejligheden. Denne Rubrik ud fyldes af Ejeren eller Viceejeren personlig.	Hvem underskrives de paa denne Liste opførte skattebetalere Børn mellem 6 1/2 og 14 1/2 Aar? Gaar de i en offentlig Skole, saa dennes Navn anføres. Gaar de i Privatskole, anføres Bestyrerens Navn.	Plejebørn. Ved Plejebørn sættes »ja« i denne Rubrik.	Særlig Angivelse. 1) Dovstumme. 2) Blinde. 3) Aandsvage.
	naar? (Dato).	hvorfra? (By, Gade og Hus-Nr.)						Bopæle siden Oktober Flyttedag 1912 (Gade og Hus-Nr.)	Andre Bopæle siden Oktober Flyttedag 1912 (Gade og Hus-Nr.)								

Handwritten note:
 Husleje og indboet
 besværges af den tidligere ejer
 d. 1. Okt. 1912. 800 kr. + 200 kr. for skat

Tillægsskema I.

Herpaa opføres alle inden- og udenlandske Selskaber, Foreninger, Institutioner og samtlige — herunder ogsaa i Udlandet boende — Personer, der uden at bo i Ejendommen helt eller delvis er Ejere eller Besiddere af denne eller oppebærer andre Afgifter af samme, eller som har Butik, Kontor, Værksted eller andre Forretningslokaler i Ejendommen.

Navn For Personer tillige Stand og Stilling.	Selskabets eller Foreningens Karakter. (Aktieselskab eller andet Selskab med begrænset Ansvar, Kreditforening, Produktions- eller Forbrugsforening, Forsikringsforening).	Erhvervsvirksomheden. Handels, Fabriks, Haandværks, Forsikringsvirksomhed o. s. v., Løgs, Sagfører, Entreprenør, Beværter eller Virksomhed med Befordring af Personer og Gods. Oppebæres Indtægter af Ejendommen som Ejer, Besiddet eller Afgiftsmynd. angives i hvilken Egenskab.	Bopæl eller Hjemsted. For Rigets Vedkommende opgives vedkommende Kommune, for Udlandet vedkommende Land. Hverværende Repræsentant eller Fuldmægtig for Selskaber og Personer, der har Hjemsted udenfor Aarhus (Navn og Adresse).	Anmærkning.
S.F. Kühnel Arkitekt Ejer af Hus		Arbidskontor benyttes i Kontorlokaler Kjøbmønstret 200 Nr.	Villa - Strandvej Bjergby	

Tillægsskema II.

I Ejendomme med Lejligheder eller Lokaler, hvor der drives Forretning, Haandværk eller anden selvstændig Næringsdrift, maa Ejeren lade Firmaets Indehaver udfylde nedenstaaende Skema.

Firma Navn.	Forretnings-Branche.	Forretningsadresse og Telefon Nr.	Indehaverens Navn.	Privat Bopæl.

Distrikt Nr.

Løbe-Nr.: 923

Gade: *Thunøgade*

Afhentes den *27. Okt. 1913*

Husnummer: *42*

Anmeldelse til Byraadet

om

Personer, Selskaber, Foreninger og Institutioner, der benytter Lokaler i ovennævnte Ejendom.

I Henhold til Lov af 15. Maj 1875 § 21, jfr. § 22 paahviler det under Strafansvar vedkommende Husejer eller hans Befuldmægtigede at udfylde nærværende Skema.

- A. Beboelseskemaet. Alle i Ejendommen boende Personer opføres med deres fulde Navn og øvrige i Skemaet forlangte Oplysninger, uanset om de midlertidig er fraværende.
- B. Tillægsskema I. (Se Bagsiden). Paa dette opføres enhver udenbys eller i Udlandet boende Person, der driver selvstændig Erhvervsvirksomhed fra Lokaler i Ejendommen, eller som ejer eller besidder Ejendommen eller har Andel i Indtægterne eller oppebærer anden Afgift af denne. Endvidere opføres alle Selskaber, Foreninger og Institutioner, uden Hensyn til hvor de er hjemmehørende, forsaavidt de benytter Lokaler i Ejendommen til Kontor, Udsalg, Værksted eller anden Erhvervsvirksomhed, ejer eller besidder Ejendommen eller oppebærer Afgift af denne.
- B. Tillægsskema II. (Se Bagsiden). I Ejendomme med Lejligheder eller Lokaler, hvor der drives Forretning, Haandværk eller anden selvstændig Næringsdrift, maa Ejeren lade Firmaets Indehaver udfylde dette Skema.

Ifald der ikke er tilstrækkelig Plads paa det tilsendte Skema til alle Ejendommens Beboere, ville flere Skemaer kunne faas udleverede ved Henvendelse paa Skattekontoret, Raadhusstræde 1, 1ste Sal. (Aabent fra Kl. 9—2).

Aarhus Byraad, i Oktober 1913.

Optælling.

(Foretages ved Byraadets Foranstaltning).

Mandkon. *6*
Kvindekon. *6*
Ialt *12* Personer.

Ejernes Navn

Rasmus Chr. Schmidt

Ejernes Bopæl

Thunøgade 42

R Schmidt

Ejernes eller Viceejers Underskrift.

Beboelseskema.

Opføres i Rækkefølge saaledes: Forhus, Sidehus, Baghus. (Kælder, Stue, 1. Sal o. s. v.)	Samtlige Beboere af begge Kon.		Fødselsaar.	Fødselsdag.	Fødeby. Hvis udenfor Danmark, om Vedkommende har Indfødsret.	Stilling i Husstanden. (Husfader, Husmoder, Son, Datter, Plejesøn, Plejedatter, Slægtning, Tyende, Løjerende).	Stand eller Livsstilling. Stillingen betegnes saaledes, at det kan ses, om Vedkommende er Principal eller Medhjælper, f. Eks. Snedkermester, Snedkersvend, Lærling o. s. v.	Arbejdsgiverens Navn og Bopæl, forsaavidt selvstændig Virksomhed ikke drives.		Forsnavidt Tilflytning til Aarhus er sket i det sidste Aar, da		Hvilke Bopæle her i Byen har vedkommende haft i det sidste Aar, hvis Flytning indenfor Aarhus Bygrænse er sket i dette Tidsrum.		Helsaartig Husleje af Beboelseljigheden. (Denne Rubrik ud fyldes af Ejeren eller Viceejeren personlig.)	Hver underskrives de på denne Liste opførte skønsmæssige Børn mellem 6 1/2 og 14 1/2 Aar? Gaa de i en offentlig Skole, gaa de i en Privatskole, anføres Bestyrerens Navn.	Plejebørn. Ved Plejebørn sættes »ja« i denne Rubrik.	Særlig Angivelse. 1) Døvstumme 2) Blinde. 3) Aandsvage.
	naar? (Date)	hvorfra? (By, Gade og Hus Nr.)						Bopæle Oktober Flyttedag 1912 (Gade og Hus Nr.)	Andre Bopæle siden Oktober Flyttedag 1912 (Gade og Hus Nr.)								
	Hus Rasmus Christian Schmidt		1839	10/2	Føring	Husfader	forbr. Gaardvej						200 Kr.				
	Luce Karoline Schmidt		1849	29/1	Lindbjerg	Husmoder											
	Vithelmus Kauradius Schmidt		1885	19/1	Føring	Haller	Dagpædagog										
1. Sal	Mathilde Andersen		1864	20/9	Østerbøl	Husmoder							300 Kr.				
	Elsbeth Andersen		1877	1/3	Århus	Søn	Bogh. medhjælper										
	Fruent. Frøben Andersen		1876	19/5	Østerbøl	Søn	Malermester										
	Christiane Andersen		1882	27/8	Århus	Fattig	Malersvend										
2. Sal	Jens Chr. Valentin Jacobsen		1848	2/2	Øster	Husfader	Bybud										
	Ulrika Jacobsen		1849	17/9	Østerbøl	Husmoder											
3. Sal	Herman Harald Hansen		1880	14/7	Ballerup	Husfader	Arbejdsmand										
	Maire Kristine Hansen		1883	28/2	Århus	Husmoder											
	Hanne Magda Hansine Hansen		1901	24/7	Århus	Barn											

6
6
17

Distrikt Nr.

Løbe-Nr.: 924

Gade: Thunøgade

Husnummer: 46

Anmærkning.

Afhentes den 27. Okt. 1913

Anmeldelse til Byraadet

om

Personer, Selskaber, Foreninger og Institutioner, der benytter Lokaler i ovennævnte Ejendom.

I Henhold til Lov af 15. Maj 1875 § 21, jfr. § 22 paahviler det under Strafansvar vedkommende Husejer eller hans Befuldmægtigede at udfylde nærværende Skema.

- A. Beboelsesskemaet. Alle i Ejendommen boende Personer opføres med deres fulde Navn og øvrige i Skemaet forlangte Oplysninger, uanset om de midlertidig er fraværende.
- B. Tillægsskema I. (Se Bagsiden). Paa dette opføres enhver udenbys eller i Udlandet boende Person, der driver selvstændig Erhvervsvirksomhed fra Lokaler i Ejendommen, eller som ejer eller besidder Ejendommen eller har Andel i Indtægterne eller opbeholder anden Afgift af denne. Endvidere opføres alle Selskaber, Foreninger og Institutioner, uden Hensyn til hvor de er hjemmehørende, forsaavidt de benytter Lokaler i Ejendommen til Kontor, Udsalg, Værksted eller anden Erhvervsvirksomhed, ejer eller besidder Ejendommen eller opbeholder Afgift af denne.
- B. Tillægsskema II. (Se Bagsiden). I Ejendomme med Lejligheder eller Lokaler, hvor der drives Forretning, Haandværk eller anden selvstændig Næringsdrift, maa Ejeren lade Firmaets Indehaver udfylde dette Skema.

Ifald der ikke er tilstrækkelig Plads paa det tilsendte Skema til alle Ejendommens Beboere, ville flere Skemaer kunne faas udleverede ved Henvendelse paa Skattekontoret, Raadhusstræde 1, 1ste Sal. (Aabent fra Kl. 9—2).

Aarhus Byraad, i Oktober 1913.

Optælling.

(Foretages ved Byraadets Foranstaltning).

Mandkon. 11
Kvindekon. 17
Ialt 28 Personer.

Ejeres Navn

P. Schmidt Thunøgade Vester

Ejeres Bopæl

Alfred Petersen Nørsgade

Ejeres eller Vinvoertens Underskrift.

Beboelseskema.

Opføres i Rækkefølge saaledes: Forhus, Sidehus, Baghus, (Kælder, Stue, 1. Sal o. s. v.)	Samtlige Beboere af begge Kon.		Fødselsaar.	Fødselsdag.	Fødeby. Hvis udenfor Danmark, om Vedkommende har Indfødsret.	Stilling i Husstanden. (Husfader, Husmoder, Son, Datter, Plejesøn, Plejedatter, Slægtning, Tyende, Logerende).	Stand eller Livsstilling. Stillingen betegnes saaledes, at det kan ses, om Vedkommende er Principal eller Medhjælper, f. Eks. Snedkermester, Snedkersvend, Lærling o. s. v.	Arbejdsgiverens Navn og Bopæl, forsaavidt selvstændig Virksomhed ikke drives.	Forsaauidt Tilflytning til Aarhus er sket i det sidste Aar, da		Hvilke Bopæle her i Byen har vedkommende haft i det sidste Aar, hvis Flytning indenfor Aarhus Bygrænse er sket i dette Tidsrum.		Helaaarlig Husleje af Beboelseskommunaliteten. Disse Rubrik udtydes af Ejeren eller Viceejeren personlig.	Hvor undervejs de paa denne Liste opførte skolefærdige Børn udløst 6 ^{te} og 14 ^{de} Aar? Gaaer de i en offentlig Skole, om de har Navn anført. Gaaer de i Privatskole, anføres Bestyrerens Navn.	Plejebørn. Ved Plejebørn sættes ja i denne Rubrik.	Særlig Angivelse. 1) Dovstomme. 2) Blinde. 3) Aandsvage.
	naar? (Dato).	hvorfra? (By, Gade og HusNr.)							Bopælen Oktober Flyttedag 1912 (Gade og HusNr.)	Andre Bopæle siden Oktober Flyttedag 1912 (Gade og HusNr.)						
St. 46	Hedevang, Victor Emanuel Ollum		1876	23/2	Aarhus	Fader	Baukbed	Ri Rübner				250				
	Marie Joh. Ollum		1885	4/4	"	Moder										
	Lilli Judith Rognhild Ollum		1909	13/2	"	Datter										
St. 46	Petersen, Schmidt		1860	20/11	Lillevang	Fader	Timmermand	Østergade 22				200				
	Karen Hansen		1839	1/10	Maastub	Moder		J. Mønstert Puls Gade								
	Hobomads Schmidt		1884	14/4	Aarhus	Søn	Indspisser	Lærred								
	Kaj Schmidt		1894	23/2	"	"	Gjeller Lærred									
	Halvmarie Schmidt		1897	1/11	"	Datter										
	Kjirstine Schmidt		1899	13/3	"	"										
1. Sal	Mari Olo		1899	20/11	"	Datter	Herre Kæde					140				
"	Søren Peter Martin Sørensen		1876	11/11	Aarhus	Fader	Gjellermand	J. P. Petersen Høstegade			Skovvej 45.					
	Marie Kristine Sofie Sørensen		1878	9/4	"	Moder										
	Karen Astrid Ingeborg Sørensen		1901	16/7	"	Datter										
	Gerda Kristine Bertha Sørensen		1909	14/6	"	"										
" Sal	Niels Peter Larsen		1853	23/5	Inderskov, Havn	Fader	for Bagermester					235				
	Oma Larsen		1859	23/5	Casthus	Moder										
	Ann Marie Hjortum Petersen		1848	26/11	Aarslev	Moder						200				
	Fredrik Emil Petersen		1880	4/6	Helsing	Søn	Arbejdsmand									
	Adelt Petersen		1884	13/6	Sjalling	Søn	Skarmermand	Bred Petersen Ryegade								
" Sal	Niels Conrad Gummel		1879	4/4	Narndrup	Fader	Lagerformand	Dansk Ekspor Comp			Grønnegade 22	270				
	Jensine Caroline Gummel		1883	14/8	Nærborg	Moder										
	Ragnhild Antzen Gummel		1908	13/10	Aarhus	Datter										
	Therese Christiane Jensen		1887	26/7	Hørslev	Logermand	Hørslev	J. P. Petersen Dampskibsselskab				200			Hørslevgade, Hørslevskolen Hørslevskole	
" Sal	Søren Vestergaard Jørgensen		1860	20/8	Sjalling	Fader	Arbejdsmand									
	Marie Vestergaard Jørgensen		1865	18/8	Sjalling	Moder										
	Agnes Kristiane Vestergaard Jørgensen		1877	3/12	Aarhus	Datter										
	Rigmor Ulrikke Vestergaard Jørgensen		1884	15/7	"	"										
	Anna Vestergaard Jørgensen		1907	20/11	"	"										

11
17
20

Distrikt Nr.

Løbe-Nr.: 925

Gade: Thunøgade

Husnummer: 48

Afhentes den 27. Okt. 1913

Anmærkning.

Anmeldelse til Byraadet

om

Personer, Selskaber, Foreninger og Institutioner, der benytter Lokaler i ovennævnte Ejendom.

I Henhold til Lov af 15 Maj 1875 § 21, jfr. § 22 paahviler det under Strafansvar vedkommende Husejer eller hans Befuldmægtigede at udfylde nærværende Skema.

- A. Beboelsesskemaet. Alle i Ejendommen boende Personer opføres med deres fulde Navn og øvrige i Skemaet forlangte Oplysninger, uanset om de midlertidig er fraværende.
- B. Tillægsskema I. (Se Bagsiden). Paa dette opføres enhver udenbys eller i Udlandet boende Person, der driver selvstændig Erhvervsvirksomhed fra Lokaler i Ejendommen, eller som ejer eller besidder Ejendommen eller har Andel i Indtægterne eller oppebærer anden Afgift af denne. Endvidere opføres alle Selskaber, Foreninger og Institutioner, uden Hensyn til hvor de er hjemmehørende, forsaavidt de benytter Lokaler i Ejendommen til Kontor, Udsalg, Værksted eller anden Erhvervsvirksomhed, ejer eller besidder Ejendommen eller oppebærer Afgift af denne.
- B. Tillægsskema II. (Se Bagsiden). I Ejendomme med Lejligheder eller Lokaler, hvor der drives Forretning, Haandværk eller anden selvstændig Næringsdrift, maa Ejeren lade Firmaets Indehaver udfylde dette Skema.

Ifald der ikke er tilstrækkelig Plads paa det tilsendte Skema til alle Ejendommens Beboere, ville flere Skemaer kunne faas udleverede ved Henvendelse paa Skattekontoret, Raadhusstræde 1, 1ste Sal. (Aabent fra Kl. 9—2).

Aarhus Byraad, i Oktober 1913.

Optælling.

(Foretages ved Byraadets Foranstaltning).

Mandkon 5
Kvindekon. 9
Ialt 14 Personer.

Ejerenes Navn

W Gabel

Ejerenes Bopæl

Thunøgade 48

Ejerenes eller Viceærens Underskrift.

Beboelseskema.

Opførelse i Rækkefølge anføres: Forhus, Sidehus, Baghus. (Kølder, Stue, i. Sal o. s. v.)	Samtlige Beboere af begge Køn. Fulde Navn. Ved Børn uden Navn sættes »Dreng« eller »Pige«. (Mellem hver Familie maa der helst være en Linie i Mellemrum).		Fødselsaar.	Fødselsdag.	Fødeby. Hvis udenfor Danmark, om Vedkommende har Indfødsret.	Stilling i Husstanden. (Husfader, Husmoder, Son, Datter, Plejesøn, Plejedatter, Slægtning, Tyende, Løgerende).	Stand eller Livsstilling. Stillingen betegnes saaledes, at det kan ses, om Vedkommende er Principal eller Medhjælper, f. Eks. Snekermester, Snekersvend, Lærling o. s. v.	Arbejdsgiverens Navn og Bopæl, forsaa vidt selvstændig Virksomhed ikke drives.	Forsaa vidt Tilflytning til Aarhus er sket i det sidste Aar, da		Hvilke Bopæle her i Byen har vedkommende haft i det sidste Aar, hvis Flytning indenfor Aarhus Bygrænse er sket i dette Tidsrum.		Helsaarlige Husleje af Beboelseskommunaliteten. Dens Rubrik udfyldes af Eieren eller Viceværten personlig.	Hvor undervises de paa denne Liste opførte skolebarn mellem 6 1/2 og 14 1/2 Aar? Gaar de i en offentlig Skole, saa dennes Navn anføres. Gaar de i Privatskole, anføres Bestyrerens Navn.	Plejebørn. Ved Plejebørn sættes »ja« i denne Rubrik.	Særlig Angivelse. 1) Dovstamme. 2) Blinde. 3) Aandsvage.
	naar? (Dato).	hvorfra? (By, Gade og HusNr.)							Bopæle Oktober Flyttedag 1912 (Gade og HusNr.)	Andre Bopæle siden Oktober Flyttedag 1912 (Gade og HusNr.)						
Tuen	Fredrik Carl Vilhelm Gabel / Karen Gabel Anna Kathrine Vilhelmine Gabel		1861	1/4	Gall	Fader	Smedker					2.50				
1 Sal	Godheff Johannes Kaadh / Sofia Kaadh Minna Elise Kaadh Anna Karen Kaadh Ellen Trilla Kaadh		1838	15/1	Sadbjerg, ja	Fader	Bjerggearbejder	Ceres				2.50				
2 Sal	Jens Peter Jensen / Mette Marie Jensen Rosamine Jensen Godgæves Valdemar Jensen Jens Anker Jensen		1858	27/9	Morie Højskole	Husfader	Arbeidsmand					2.00	Linsensgade Skole			
			1874	29/9	Autouper	Husmoder							Skolen i Parikhøj			
			1904	4/6	Datter											
			1905	9/9	Søn											
			1907	29/5	Søn											
Kjelder	Kjerstine Kristensen		1849	24/8	Thorning	Enke						1.2				

59/14

Distrikt Nr.

Lobe-Nr.: 926

Gade: Thunøgade

Husnummer: 50

Afhentes den 27. Okt. 1913

Anmærkning.

Anmeldelse til Byraadet

om

Personer, Selskaber, Foreninger og Institutioner, der benytter Lokaler i ovennævnte Ejendom.

I Henhold til Lov af 15. Maj 1875 § 21, jfr. § 22 paahviler det under Strafansvar vedkommende Husejer eller hans Befuldmægtigede at udfylde nærværende Skema.

- A. Beboelseskemaet. Alle i Ejendommen boende Personer opføres med deres fulde Navn og øvrige i Skemaet forlangte Oplysninger, uanset om de midlertidig er fraværende.
- B. Tillægsskema I. (Se Bagsiden). Paa dette opføres enhver udenbys eller i Udlandet boende Person, der driver selvstændig Erhvervsvirksomhed fra Lokaler i Ejendommen, eller som ejer eller besidder Ejendommen eller har Andel i Indtægterne eller oppebærer anden Afgift af denne. Endvidere opføres alle Selskaber, Foreninger og Institutioner, uden Hensyn til hvor de er hjemmehørende, forsaavidt de benytter Lokaler i Ejendommen til Kontor, Udsalg, Værksted eller anden Erhvervsvirksomhed, ejer eller besidder Ejendommen eller oppebærer Afgift af denne.
- B. Tillægsskema II. (Se Bagsiden). I Ejendomme med Lejligheder eller Lokaler, hvor der drives Forretning, Haandværk eller anden selvstændig Næringsdrift, maa Ejeren lade Firmaets Indehaver udfylde dette Skema.

Ifald der ikke er tilstrækkelig Plads paa det tilsendte Skema til alle Ejendommens Beboere, ville flere Skemaer kunne faas udleverede ved Henvendelse paa Skattekontoret, Raadhusstræde 1, 1ste Sal. (Aabent fra Kl. 9—2).

Aarhus Byraad, i Oktober 1913.

Optælling.

(Foretages ved Byraadets Foranstaltning).

Mandkon. 5
Kvindekon. 6
Ialt 11 Personer.

Ejers Navn

Carl A. Nielsen.

Ejers Bopæl

Thunøgade 50. Idien.

Carl A. Nielsen

Ejers eller Viceejers Underskrift.

anden selvstændig

Privat Bopæl.

Distrikt Nr.

Løbe-Nr.: 926

Gade: *Thunøgade*

Afhentes den *27. Okt. 1913*

Husnummer: *50*

Anmærkning.

Anmeldelse til Byraadet

om

Personer, Selskaber, Foreninger og Institutioner, der benytter Lokaler i ovennævnte Ejendom.

I Henhold til Lov af 15. Maj 1875 § 21, jfr. § 22 paahviler det under Strafansvar vedkommende Husejer eller hans Befuldmægtigede at udfylde nærværende Skema.

- A. Beboelseskemaet. Alle i Ejendommen boende Personer opføres med deres fulde Navn og øvrige i Skemaet forlangte Oplysninger, uanset om de midlertidig er fraværende.
- B. Tillægsskema I. (Se Bagsiden). Paa dette opføres enhver udenbys eller i Udlandet boende Person, der driver selvstændig Erhvervsvirksomhed fra Lokaler i Ejendommen, eller som ejer eller besidder Ejendommen eller har Andel i Indtægterne eller opbeholder anden Afgift af denne. Endvidere opføres alle Selskaber, Foreninger og Institutioner, uden Hensyn til hvor de er hjemmehørende, forsaavidt de benytter Lokaler i Ejendommen til Kontor, Udsalg, Værksted eller anden Erhvervsvirksomhed, ejer eller besidder Ejendommen eller opbeholder Afgift af denne.
- B. Tillægsskema II. (Se Bagsiden). I Ejendomme med Lejligheder eller Lokaler, hvor der drives Forretning, Haandværk eller anden selvstændig Næringsdrift, maa Ejeren lade Firmaets Indehaver udfylde dette Skema.

Ifald der ikke er tilstrækkelig Plads paa det tilsendte Skema til alle Ejendommens Beboere, ville flere Skemaer kunne faas udleverede ved Henvendelse paa Skattekontoret, Raadhusstræde 1, 1ste Sal. (Aabent fra Kl. 9—2).

Aarhus Byraad, i Oktober 1913.

Optælling.
(Foretages ved Byraadets Foranstaltning).

Mandkon	<i>5</i>
Kvindekon	<i>6</i>
Ialt	<i>11</i> Personer.

Ejernes Navn

Carl A. Nielsen.

Ejernes Bopæl

Thunøgade 50. Sluis.

Carl A. Nielsen
Ejernes eller Vicevejens Underskrift.

Beboelseskema.

Opføres i Rækkefølge saaledes: Forhus, Sidehus, Baghus. (Kælder, Stue, 1. Sal o. s. v.)	Samtlige Beboere af begge Kon.		Fødsels aar.	Fødsels dag.	Fødeby. Hvis udenfor Danmark, om Vedkommende har Indfødsret.	Stilling i Husstanden. (Husfader, Husmoder, Son, Datter, Plejesøn, Plejedatter, Slægtning, Tyende, Logerende).	Stand eller Livsstilling. Stillingen betegnes saaledes, at det kan ses, om Vedkommende er Principal eller Medhjælper, f. Eks. Snekmester, Snekersvend, Lærling o. s. v.	Arbejdsgiverens Navn og Bopæl, forsaavidt selvstændig Virksomhed ikke drives.		Forsaauidt Tilflytning til Aarhus er sket i det sidste Aar, da		Hvilke Bopæle her i Byen har vedkommende haft i det sidste Aar, hvis Flytning indenfor Aarhus Bygrænse er sket i dette Tidsrum.		Helaarlig Husleje af Beboelseljigheden. Denne Rubrik ud fyldes af Ejeren eller Viceejeren personlig.	Hvor undervejs de paa denne Liste opførte skønnede Børn mellem 6 1/2 og 14 1/2 Aar? Gaar de i en offentlig Skole, saa gives Navn heraf. Gaar de i Privatskole, anføres Bestyrerens Navn.	Plejebørn. Ved Plejebørn sættes »ja« i denne Rubrik.	Særlig Angivelse. 1) Døvstumme. 2) Blinde. 3) Aandsvage.
	naar? (Dato).	hvorfra? (By, Gade og Hus-Nr.)						Bopælen Oktober Flyttedag 1912 (Gade og Hus-Nr.)	Andre Bopæle siden Oktober Flyttedag 1912 (Gade og Hus-Nr.)								
1 ^{ste} Sal	Johannes Lauri Thomsen		1873	5/12	Brabrand		Fabrikarbejder	Claussen Christian			Tobacksgade 17		84 Kr.				
1 ^{ste} Sal	Carl Antonius Nielsen.		1878	4/9	Skrands.	Husfader.	Arbejdsmand.	Ubestemt.			Faldbergsgade 33		Løvedag 200 Kr.	Børnskolens Vindelagsgade			
	Lorine Kirstine Nielsen.		1885	9/3	Lisbjerg.	Husmoder.											
	Svend Aage Nielsen.		1903	27/10	Aarhus.	Søn.											
	Marie Kirstine Nielsen.		1904	12/12	Aarhus.	Datter.											
1 ^{ste} Sal	Ove Berthelsen		1885	10/6	Aarhus.	Husfader	Brandemand.						210 Kr.				
	Eleonora Kirstine Berthelsen		1881	27/6	Aarhus	Husmoder											
2 ^{de} Sal	Jens Andersen Jensen		1867	13/2	Hennings.	Husfader	Lynlegarbejder						150 Kr.				
	Anne Kirstine Marie Jensen		1877	1/12	Hert.	Husmoder											
	Carl Ejner Jensen		1899	27/12	Aarhus	Søn.											

5
6
/ 11

Distrikt Nr.

Løbe-Nr.: 927

Gade: *Thunøgade 7 Hollandsgade 45*

Husnummer: *54*

Afhentes den 27. Okt. 1913

Anmærkning.

Anmeldelse til Byraadet

om

Personer, Selskaber, Foreninger og Institutioner, der benytter Lokaler i ovennævnte Ejendom.

I Henhold til Lov af 15. Maj 1875 § 21, jfr. § 22 paahviler det under Strafansvar vedkommende Husejer eller hans Befuldmægtigede at udfylde nærværende Skema.

- A. Beboelseskemaet. Alle i Ejendommen boende Personer opføres med deres fulde Navn og øvrige i Skemaet forlangte Oplysninger, uanset om de midlertidig er fraværende.
- B. Tillægsskema I. (Se Bagsiden). Paa dette opføres enhver udenbys eller i Udlandet boende Person, der driver selvstændig Erhvervsvirksomhed fra Lokaler i Ejendommen, eller som ejer eller besidder Ejendommen eller har Andel i Indtægterne eller opbeholder anden Afgift af denne. Endvidere opføres alle Selskaber, Foreninger og Institutioner, uden Hensyn til hvor de er hjemmehørende, forsaavidt de benytter Lokaler i Ejendommen til Kontor, Udsalg, Værksted eller anden Erhvervsvirksomhed, ejer eller besidder Ejendommen eller opbeholder Afgift af denne.
- B. Tillægsskema II. (Se Bagsiden). I Ejendomme med Lejligheder eller Lokaler, hvor der drives Forretning, Haandværk eller anden selvstændig Næringsdrift, maa Ejeren lade Firmaets Indehaver udfylde dette Skema.

Ifald der ikke er tilstrækkelig Plads paa det tilsendte Skema til alle Ejendommens Beboere, ville flere Skemaer kunne faas udleverede ved Henvendelse paa Skattekontoret, Raadhusstræde 1, 1ste Sal. (Aabent fra Kl. 9—2).

Aarhus Byraad, i Oktober 1913.

Ejeres Navn

Jens Christian Christensen Foss

Ejeres Bopæl

Optælling.

(Foretages ved Byraadets Foranstaltning).

Mandken 8

Kvindeken 8

Ialt 16 Personer.

Ejeres eller Vicepartus Underskrift.

Jens Christian Christensen Foss

ler ogsaa i Udlandet
beholder andre Afgifter

Distrikt Nr.

Løbe-Nr.: 928

Gade: Thunøgade

Afhentes den 27. Okt. 1913

Husnummer: 56

Anmærkning.

Anmeldelse til Byraadet

om

Personer, Selskaber, Foreninger og Institutioner, der benytter Lokaler i ovennævnte Ejendom.

I Henhold til Lov af 15. Maj 1875 § 21, jfr. § 22 paahviler det under Strafansvar vedkommende Husejer eller hans Befuldmægtigede at udfylde nærværende Skema.

- A. Beboelsesskemaet. Alle i Ejendommen boende Personer opføres med deres fulde Navn og øvrige i Skemaet forlangte Oplysninger, uanset om de midlertidig er fraværende.
- B. Tillægsskema I. (Se Bagsiden). Paa dette opføres enhver udenbys eller i Udlandet boende Person, der driver selvstændig Erhvervsvirksomhed fra Lokaler i Ejendommen, eller som ejer eller besidder Ejendommen eller har Andel i Indtægterne eller oppebærer anden Afgift af denne. Endvidere opføres alle Selskaber, Foreninger og Institutioner, uden Hensyn til hvor de er hjemmehørende, forsaavidt de benytter Lokaler i Ejendommen til Kontor, Udsalg, Værksted eller anden Erhvervsvirksomhed, ejer eller besidder Ejendommen eller oppebærer Afgift af denne.
- B. Tillægsskema II. (Se Bagsiden). I Ejendomme med Lejligheder eller Lokaler, hvor der drives Forretning, Haandværk eller anden selvstændig Næringsdrift, maa Ejeren lade Firmaets Indehaver udfylde dette Skema.

Ifald der ikke er tilstrækkelig Plads paa det tilsendte Skema til alle Ejendommens Beboere, ville flere Skemaer kunne faas udleverede ved Henvendelse paa Skattekontoret, Raadhusstræde 1, 1ste Sal. (Aabent fra Kl. 9-2).

Aarhus Byraad, i Oktober 1913.

Ejernes Navn _____

Ejernes Bopæl _____

Optælling.

(Foretages ved Byraadets Foranstaltning).

Mandken	8	
Kvindeken	9	
Ialt	17	Personer.

Ejernes eller Viceværdens Underskrift.

anden selvstændig

Privat Bopæl.

Beboelseskema.

Opføres i Rækkefølge saaledes: Forhus, Sidehus, Baghus. (Kælder, Stue, I. Sal o. s. v.)	Samtlige Beboere af begge Køn.		Fødeby.	Stilling i Husstanden.	Stand eller Livsstilling.	Arbejdsgiverens Navn og Bopæl.	Forsaauidt Tilflytning til Aarhus er sket i det sidste Aar, da		Hvilke Bopæle her i Byen har vedkommende haft i det sidste Aar, hvis Flytning indenfor Aarhus Bygrænse er sket i dette Tidsrum.	Helarlig Husleje af Beboelseligheden.	Hvor underviser de paa denne Liste optagne skolefraværende Børn mellem 6 ^{1/2} og 14 ^{1/2} Aar? Gaae de i en offentlig Skole, saa gives Navn udfærd. Gaae de i Privatskole, saa gives Bestyrerens Navn.	Plejebørn. Ved Plejebørn sættes »ja« i denne Rubrik.	Særlig Angivelse.
	Fødselsaar.	Fødselsdag.					naar? (Date).	hvorfra? (By, Gade og Hus-Nr.)					
Kv.	Loren Nielsen		1845	30/7	Højbjerg	Husfader	Drajerformand						
	Eline Nielsen		1821	13/5	København	Husmoder							
Kv.	Jens Appel		1877	3/2	Bolby	Husfader	Musk						
	Karen Appel		1875	3/1	Skiblovsby	Husmoder							
	Peder Appel		1903	1/5	Århus	Søn							
	Gerde Appel		1908	4/11	Århus	Datter							
I Sal I. v.	Franklin Sørensen		1866	7/5	Tobakshavn	Husfader	Fabrikarbejder						
	Ane Sofie Sørensen		1861	23/12	Tobakshavn	Husmoder							
	Hanny Edith Sørensen		1899	22/1	Århus	Datter							
I Sal I. h.	Laur. Laurson		1872		Potby	Husfader	Tømrersvend						
	Petrine Laurson		1877		Århus	Husmoder							
II Sal I. v.	Viktor Sørensen		1871	1/2	Højbjerg	Husfader	Fabrikarbejder						
	Ane Jensen		1870	1/2	Højbjerg	Husmoder							
	Søren Marie Sørensen		1900	1/2	Århus	Datter							
	Lund Sørensen		1909	1/9	Århus	Søn							
II Sal I. h.	Niels Peter Mathen		1856	23/5	Lading	Husfader	Tømrersvend						
	Ottie Mathen		1856	1/3	Flammø	Husmoder							

85/17

Hils Mærge
Jens P. Larsen

H. Otto Hansen

Holmboe & Thomsen

Børnskolens
Korsvej

Distrikt Nr.

Løbe-Nr.: 929

Gade: Thunøgade

Afhentes den 27. Okt. 1913

Husnummer: 58

Anmærkning.

Anmeldelse til Byraadet

om

Personer, Selskaber, Foreninger og Institutioner, der benytter Lokaler i ovennævnte Ejendom.

I Henhold til Lov af 15. Maj 1875 § 21, jfr. § 22 paahviler det under Strafansvar vedkommende Husejer eller hans Befuldmægtigede at udfylde nærværende Skema.

- A. Beboelsesskemaet. Alle i Ejendommen boende Personer opføres med deres fulde Navn og øvrige i Skemaet forlangte Oplysninger, uanset om de midlertidig er fraværende.
- B. Tillægsskema I. (Se Bagsiden). Paa dette opføres enhver udenbys eller i Udlandet boende Person, der driver selvstændig Erhvervsvirksomhed fra Lokaler i Ejendommen, eller som ejer eller besidder Ejendommen eller har Andel i Indtægterne eller oppebærer anden Afgift af denne. Endvidere opføres alle Selskaber, Foreninger og Institutioner, uden Hensyn til hvor de er hjemmehørende, forsaavidt de benytter Lokaler i Ejendommen til Kontor, Udsalg, Værksted eller anden Erhvervsvirksomhed, ejer eller besidder Ejendommen eller oppebærer Afgift af denne.
- B. Tillægsskema II. (Se Bagsiden). I Ejendomme med Lejligheder eller Lokaler, hvor der drives Forretning, Haandværk eller anden selvstændig Næringsdrift, maa Ejeren lade Firmaets Indehaver udfylde dette Skema.

Ifald der ikke er tilstrækkelig Plads paa det tilsendte Skema til alle Ejendommens Beboere, ville flere Skemaer kunne faas udleverede ved Henvendelse paa Skattekontoret, Raadhusstræde 1, 1ste Sal. (Aabent fra Kl. 9—2).

Aarhus Byraad, i Oktober 1913.

Optælling.

(Foretages ved Byraadets Foranstaltning).

Mandken 5
Kvindeken 5
Ialt 10 Personer.

Ejernes Navn

Christian Rasmussen

Ejernes Bopæl

Thunøgade 58

Christian Rasmussen
Ejernes eller Vicevejens Underskrift.

Distrikt Nr.

Løbe-Nr.: 930

Gade: *Thunøgade*

Afhentes den 27. Okt. 1913

Husnummer: 60

Anmærkning.

Anmeldelse til Byraadet

om

Personer, Selskaber, Foreninger og Institutioner, der benytter Lokaler i ovennævnte Ejendom.

I Henhold til Lov af 15. Maj 1875 § 21, jfr. § 22 paahviler det under Strafansvar vedkommende Husejer eller hans Befuldmægtigede at udfylde nærværende Skema.

- A. Beboelsesskemaet. Alle i Ejendommen boende Personer opføres med deres fulde Navn og øvrige i Skemaet forlangte Oplysninger, uanset om de midlertidig er fraværende.
- B. Tillægsskema I. (Se Bagsiden). Paa dette opføres enhver udenbys eller i Udlandet boende Person, der driver selvstændig Erhvervsvirksomhed fra Lokaler i Ejendommen, eller som ejer eller besidder Ejendommen eller har Andel i Indtægterne eller oppebærer anden Afgift af denne. Endvidere opføres alle Selskaber, Foreninger og Institutioner, uden Hensyn til hvor de er hjemmehørende, forsaavidt de benytter Lokaler i Ejendommen til Kontor, Udsalg, Værksted eller anden Erhvervsvirksomhed, ejer eller besidder Ejendommen eller oppebærer Afgift af denne.
- B. Tillægsskema II. (Se Bagsiden). I Ejendomme med Lejligheder eller Lokaler, hvor der drives Forretning, Haandværk eller anden selvstændig Næringsdrift, maa Ejeren lade Firmaets Indehaver udfylde dette Skema.

Ifald der ikke er tilstrækkelig Plads paa det tilsendte Skema til alle Ejendommens Beboere, ville flere Skemaer kunne faas udleverede ved Henvendelse paa Skattekontoret, Raadhusstræde 1, 1ste Sal. (Aabent fra Kl. 9—2).

Aarhus Byraad, i Oktober 1913.

Optælling.
(Foretages ved Byraadets Foranstaltning).

Mandkon 5
Kvindekon 6
Ialt 11 Personer.

Ejeren Navn

Nasmus Erikson Krogh

Ejeren Bopæl

Thunøgade N: 60

Nasmus Erikson Krogh
Ejeren eller Viceværtens Underskrift.

Beboelseskema.

Opførelse i Rækkefølge saaledes: Forhus, Sidehus, Baghus. (Kælder, Stue, I. Sal o. s. v.)	Samtlige Beboere af begge Køn. Fulde Navn. Ved Born uden Navn sættes »Dreng» eller »Pige». (Mellem hver Familie maa der helst være en Linie Mellemlum).		Fødselsaar.	Fødselsdag.	Fødeby. Hvis udenfor Danmark, om Vedkommende har Indfødsret.	Stilling i Husstanden. (Husfader, Husmoder, Son, Datter, Plejesøn, Plejedatter, Slægtning, Tyende, Logerende).	Stand eller Livsstilling. Stillingen betegnes saaledes, at det kan ses, om Vedkommende er Principal eller Medhjælper, f. Eks. Snedkermester, Snedkersvend, Lærling o. s. v.	Arbejdsgiverens Navn og Bopæl. forsaa vidt selvstændig Virksomhed ikke drives.	Forsaa vidt Tilflytning til Aarhus er sket i det sidste Aar, da		Hvilke Bopæle her i Byen har vedkommende haft i det sidste Aar, hvis Flytning indenfor Aarhus Bygrænse er sket i dette Tidsrum.		Helsaarlig Husleje af Beboelseslejligheden. Denne Rubrik udfyldes af Ejeren eller Viceejeren personlig.	Hvor underseres de paa denne Liste opførte skattefræmmede Børn mellem 6 1/2 og 14 1/2 Aar? Gaar de i en offentlig Skole, saa betegnes Navn udtrykkeligt, Gaar de i Privatskole, saa betegnes Bestyrerens Navn.	Plejebørn. Ved Plejebørn sættes »ja» i denne Rubrik.	Særlig Angivelse. 1) Døvstumme. 2) Blinde. 3) Aandsvage.
	naar?	hvorfra?	Bopælen Oktober	Andre Bopæle siden												
(Dato).	(By, Gade og HusNr.)	Flyttetidag 1912 (Gade og HusNr.)	Oktober Flyttetidag 1912 (Gade og HusNr.)													
I. Sal.	Jens Christian Jørgensen	1850	30/9		Husfader	Arbejdsmand.						160				
	Karen Marie Jørgensen	1853	27/10		Husmoder											
I	Andreas Jørgensen	1861	19/8		Husfader	Bidkorsvend							21/10			
	Kamille Marie Strøm	1869	9/5		Husmoder											
	Oluf Strøm	1900	28/5											Norde		
	Marie Strøm	1898	14/3											Norde		
	Hanna Elisabeth Strøm	1902	4/10													
Hjørn.	Naimis teikien Hooga	1862	18/1		Husfader	Arbejdsmand	Juul Oudal Tøndeoffentlig				Pølseshoved 74		190			
"	Marie Kristine Hooga	1866	22/7		Husmoder											
"	Anna Marie Hooga	1900	25/8		Datter									Hinsens		
"	Jakobi Peter teikien Hooga	1904	11/5		Søn									Nordre		

56/11

Distrikt Nr.

Løbe-Nr.: **931**

Gade: *Thunøgade*

Afhentes den

27. Okt. 1913

Husnummer:

62

Anmærkning.

Anmeldelse til Byraadet

om

Personer, Selskaber, Foreninger og Institutioner, der benytter Lokaler i ovennævnte Ejendom.

I Henhold til Lov af 15. Maj 1875 § 21, jfr. § 22 paahviler det under Strafansvar vedkommende Husejer eller hans Befuldmægtigede at udfylde nærværende Skema.

- A. Beboelsesskemaet. Alle i Ejendommen boende Personer opføres med deres fulde Navn og øvrige i Skemaet forlangte Oplysninger, uanset om de midlertidig er fraværende.
- B. Tillægsskema I. (Se Bagsiden). Paa dette opføres enhver udenbys eller i Udlandet boende Person, der driver selvstændig Erhvervsvirksomhed fra Lokaler i Ejendommen, eller som ejer eller besidder Ejendommen eller har Andel i Indtægterne eller oppebærer anden Afgift af denne. Endvidere opføres alle Selskaber, Foreninger og Institutioner, uden Hensyn til hvor de er hjemmehørende, forsaavidt de benytter Lokaler i Ejendommen til Kontor, Udsalg, Værksted eller anden Erhvervsvirksomhed, ejer eller besidder Ejendommen eller oppebærer Afgift af denne.
- B. Tillægsskema II. (Se Bagsiden). I Ejendomme med Lejligheder eller Lokaler, hvor der drives Forretning, Haandværk eller anden selvstændig Næringsdrift, maa Ejeren lade Firmaets Indehaver udfylde dette Skema.

Ifald der ikke er tilstrækkelig Plads paa det tilsendte Skema til alle Ejendommens Beboere, ville flere Skemaer kunne faas udleverede ved Henvendelse paa Skattekontoret, Raadhusstræde 1, 1ste Sal. (Aabent fra Kl. 9-2).

Aarhus Byraad, i Oktober 1913.

Ejernes Navn

Søren Rasmussen

Ejernes Bopæl

Thunøgade 62

Optælling.

(Foretages ved Byraadets Foranstaltning).

Mandken *14*

Kvindekøn *11*

Ialt . . . *25* Personer.

Ejeren eller Viceejeren Underskrift.

Beboelseskema.

Opførelse i Rækkefølge saaledes: Forhus, Sidehus, Baghus. (Kælder, Stue, I. Sal o. s. v.)	Samtlige Beboere af begge Køn.		Fødselsaar.	Fødselsdag.	Fødeby. Hvis udenfor Danmark, om Vedkommende har Indfødsret.	Stilling i Husstanden. (Husfader, Husmoder, Son, Datter, Plejesøn, Plejedatter, Slægtning, Tyende, Logerende).	Stand eller Livsstilling. Stillingen betegnes saaledes, at det kan ses, om Vedkommende er Principal eller Medhjælper, f. Eks. Snedkermester, Snedkersvend, Lærling o. s. v.	Arbejdsgiverens Navn og Bopæl. forsaa vidt selvstændig Virksomhed ikke drives.	Forsaa vidt Tilflytning til Aarhus er sket i det sidste Aar, da		Hvilke Bopæle her i Byen har vedkommende haft i det sidste Aar, hvis Flytning indenfor Aarhus Bygrænse er sket i dette Tidsrum.	Helsaatig Husleje af Beboelseligheden. (Denne Rubrik udfyldes af Ejeren eller Væresten personlig.)	Hvor undervist de på denne Liste opførte skolefærdige Børn mellem 6 1/2 og 14 1/2 Aar? Gaar de i en offentlig Skole, eller i en Særlig Skole, eller i en Privatskole, eller i en Bestyrers Skole.	Plejebørn. Ved Plejebørn sættes «Ja» i denne Rubrik.	Særlig Angivelse. 1) Dovstamme. 2) Blinde. 3) Aandsvage.
	naar? (Dato).	hvorfra? (By, Gade og HusNr.)													
I Sal	Nils Andersen		1876	25/12	Fuldrup	Fader	Bybøder	Ceres		Markhaugsg. 19	Kr. 280				
	Kirstine Andersen		1879	1/12	Larkviss	Fædder									
	Carl Ejnar Andersen		1907	12/5	do.	Børn									
	Inger Johanne Andersen		1911	3/1	do.	Børn									
II. til venstre	William Henry Brastrup.		1885	24/6	København	Husfader	Maschinenmeister	Firma, Børn & Sørensen		Ildstedgade 63.	Kr. 220				
	Kirstine Josefine Brastrup.		1887	24/11	Aarhus.	Husmoder.									
I Sal	Vim Rosmusen		1857	27/6	Århus	Fader	Musemester				Kr. 360				
	Georgine Jensen		1865	25/7	Århus	Moder									
	Gulhaard Rosmusen		1887	5/5	Århus	Børn	Faderens								
	Oscar Jørgen do		1896	30/1	do	do									
	Karl Oskar do		1898	15/10	do	do									
	Mathias Elisabeth do		1900	7/5	do	do									
II Sal	Kam. Mathias Guldbrandsen		1874	5/8	Aarhus	Fader	Købmand	A. Wilson		Guldbrandsgade 30	240				
	Anna Petrea		1874	23/11	do	Moder									
	Ella		1903	24/2	do	Børn									
	Emil Frode		1906	14/12	do	Børn									
III Sal til	Karl Petersen		1870	4/7	Århus	Husfader	Expedient	Fælles f. B.P.			Kr. 340				
	Anna Hedevig Hansen		1869	23/4	Århus	Husmoder									
	Ingeniør Hans Peter Petersen		1898	19/5	Århus	Børn									
III Sal til	Dorothea Demme Jensen		1861	14/4	Århus	Fader	Revisor	K. Christensen		Korsvej 11.	Kr. 200.				
III Sal til	Paul Steffensen		1889	2/4	Århus	Fader	Skoleinspektør	A. Michelsen			Kr. 192				
	Augusta Marie Steffensen		1888	1/8	Århus	Moder									
	Karl Peter Steffensen		1909	9/12	København	Børn									
	Paul		1911	1/1	do	do									
	Henning August		1912	20/11	Århus	do									

14
15
25

Distrikt Nr.

Løbe-Nr.: **932**

Gade: *Thunøgade og Sjølmøngade*

Husnummer: *18 17*

Afhentes den **27. Okt. 1913**

Anmærkning.

Anmeldelse til Byraadet

om

Personer, Selskaber, Foreninger og Institutioner, der benytter Lokaler i ovennævnte Ejendom.

I Henhold til Lov af 15. Maj 1875 § 21, jfr. § 22 paahviler det under Strafansvar vedkommende Husejer eller hans Befuldmægtigede at udfylde nærværende Skema.

- A. Beboelsesskemaet. Alle i Ejendommen boende Personer opføres med deres fulde Navn og øvrige i Skemaet forlangte Oplysninger, uanset om de midlertidig er fraværende.
- B. Tillægsskema I. (Se Bagsiden). Paa dette opføres enhver udenbys eller i Udlandet boende Person, der driver selvstændig Erhvervsvirksomhed fra Lokaler i Ejendommen, eller som ejer eller besidder Ejendommen eller har Andel i Indtægterne eller opbeholder anden Afgift af denne. Endvidere opføres alle Selskaber, Foreninger og Institutioner, uden Hensyn til hvor de er hjemmehørende, forsaavidt de benytter Lokaler i Ejendommen til Kontor, Udsalg, Værksted eller anden Erhvervsvirksomhed, ejer eller besidder Ejendommen eller opbeholder Afgift af denne.
- B. Tillægsskema II. (Se Bagsiden). I Ejendomme med Lejligheder eller Lokaler, hvor der drives Forretning, Haandværk eller anden selvstændig Næringsdrift, maa Ejeren lade Firmaets Indehaver udfylde dette Skema.

Ifald der ikke er tilstrækkelig Plads paa det tilsendte Skema til alle Ejendommens Beboere, ville flere Skemaer kunne faas udleverede ved Henvendelse paa Skattekontoret, Raadhusstræde 1, 1ste Sal. (Aabent fra Kl. 9—2).

Aarhus Byraad, i Oktober 1913.

Optælling.

(Foretages ved Byraadets Foranstaltning).

Mandkon. 7

Kvindekon. 7

Ialt . . . 14 Personer.

Ejers Navn

J. H. Larsen

Ejers Bopæl

Thunøgade 18

Ejers eller Viceenss Underskrift.

J. H. Larsen

anden selvstændig

Privat Bopæl.

Beboelseskema.

Opførelse i Rækkefølge saaledes: Forhus, Sidehus, Baghus. (Kølder, Stue, l. Sal o. s. v.)	Samtlige Beboere af begge Kon.		Fødselsaar.	Fødselsdag.	Fødeby. Hvis udenfor Danmark, om Vedkommende har Indfødsret.	Stilling i Husstanden. (Husfader, Husmoder, Son, Datter, Plejesøn, Plejedatter, Slægtning, Tyende, Løgerende).	Stand eller Livsstilling. Stillingen betegnes saaledes, at det kan ses, om Vedkommende er Principal eller Medhjælper, f. Eks. Snekermester, Snekkersvend, Lærling o. s. v.	Arbejdsgiverens Navn og Bopæl. forsaa vidt selvstændig Virksomhed ikke drives.	Forsaa vidt Tilflytning til Aarhus er sket i det sidste Aar, da		Hvilke Bopæle her i Byen har vedkommende haft i det sidste Aar, hvis Flytning indenfor Aarhus Bygrænse er sket i dette Tidsrum.		Helarlig Husleje af Beboelseslejligheden. Denne Rubrik udlykkes af Ejeren eller Viceværtens personlig.	Hvor undervejs de paa denne Liste opførte skolefærdige Børn mellem 6 1/2 og 14 1/2 Aar? Gaae de i en offentlig Skole, om de gaae i Privatskole, antallet Bestyrerens Navn.	Plejebørn. Ved Plejebørn sættes »ja« i denne Rubrik.	Særlig Angivelse. 1) Dovstemme. 2) Blinde. 3) Aandsvage.
	naar? (Dato).	hvorfra? (By, Gade og Hus-Nr.)							Bopæle Oktober Flyttedag 1912 (Gade og Hus-Nr.)	Andre Bopæle siden Oktober Flyttedag 1912 (Gade og Hus-Nr.)						
1. Sal	Niels Jensen Henriksen	1831	30. Marts	Skjoldborg	Husfader	pen. Løser										
	Maren Jensen Henriksen	1833	1/2 Marts		Husmoder											
	Laguna Møstergaard Sørensen	1894	30. Juni	Gjøslev	Tyende											
	Albert Johannes Stilling	1872	20. August	Silkeborg	Husfader	Assen, Folketingsmand										
	Karen Stilling	1876	9. Maj	Nyke	Husmoder											
	Ulu Løkke Stilling	1896	7. April	Aarhuus	Datter											
	Jørgen Høich Løkke Stilling	1900	18. Februar	id	Søn											
	Erik Løkke Stilling	1906	12. Juni	id	Søn											
	Grethe Løkke Stilling	1909	21. Februar	id	Datter											
	Hans Christian Løkke Stilling	1910	11. Oktober	id	Søn											
	Carl Emil Løkke Stilling	1912	16. Juli	id	Søn											
Mansuetagen	Andreas Kristian Sørensen	1852	10. Februar	Frøslev	Husfader	Peningsmand										
	Lidzel Sørensen	1860	31. Juni	Frøslev	Husmoder											
	Beata Sofie Rittø	1890	10. Marts	Osby	Tyende											

den kan afbunde
Krydskolen -
Christiansgade

der ogsaa i Udlandet
pebærer andre Afgifter

Distrikt Nr.

Løbe-Nr.: **933**

Gade: **Thunøgade**

Husnummer: **12**

Afhentes den **27. Okt. 1913**

Anmærkning.

Anmeldelse til Byraadet

om

Personer, Selskaber, Foreninger og Institutioner,
der benytter Lokaler
i ovennævnte Ejendom.

I Henhold til Lov af 15. Maj 1875 § 21, jfr. § 22 paahviler det under Strafansvar vedkommende Husejer eller hans Befuldmægtigede at udfylde nærværende Skema.

- A. Beboelsesskemaet. Alle i Ejendommen boende Personer opføres med deres fulde Navn og øvrige i Skemaet forlangte Oplysninger, uanset om de midlertidig er fraværende.
- B. Tillægsskema I. (Se Bagsiden). Paa dette opføres enhver udenbys eller i Udlandet boende Person, der driver selvstændig Erhvervsvirksomhed fra Lokaler i Ejendommen, eller som ejer eller besidder Ejendommen eller har Andel i Indtægterne eller oppebærer anden Afgift af denne. Endvidere opføres alle Selskaber, Foreninger og Institutioner, uden Hensyn til hvor de er hjemmehørende, forsaavidt de benytter Lokaler i Ejendommen til Kontor, Udsalg, Værksted eller anden Erhvervsvirksomhed, ejer eller besidder Ejendommen eller oppebærer Afgift af denne.
- B. Tillægsskema II. (Se Bagsiden). I Ejendomme med Lejligheder eller Lokaler, hvor der drives Forretning, Haandværk eller anden selvstændig Næringsdrift, maa Ejeren lade Firmaets Indehaver udfylde dette Skema.

Ifald der ikke er tilstrækkelig Plads paa det tilsendte Skema til alle Ejendommens Beboere, ville flere Skemaer kunne faas udleverede ved Henvendelse paa Skattekontoret, Raadhusstræde 1, 1ste Sal. (Aabent fra Kl. 9—2).

Aarhus Byraad, i Oktober 1913.

Ejeres Navn

Ingeniør Rankkjær

Ejeres Bopæl

Lemvig

Optælling.

(Foretages ved Byraadets Foranstaltning).

Mandkon	2	
Kvindekon	4	
Ialt	6	Personer.

Ejeres eller Vicearetens Underskrift.

Beboelseskema.

Opføres i Rækkefølge saaledes: Forhus, Sidehus, Baghus. (Kælder, Stue, 1. Sal o. s. v.)	Samtlige Beboere af begge Køn. Fulde Navn. Ved Børn uden Navn sættes »Dreng» eller »Pige». (Mellem hver Familie man der helst være en Linies Mellemrum).	Fødselsaar.	Fødselsdag.	Fødeby. Hvis udenfor Danmark, om Vedkommende har Indfødsret.	Stilling i Husstanden. (Husfader, Husmoder, Son, Datter, Plejesøn, Plejedatter, Slægtning, Tyende, Løgerende).	Stand eller Livsstilling. Stillingen betegnes saaledes, at det kan ses, om Vedkommende er Principal eller Medhjælper, f. Eks. Snedkermester, Snedkersvend, Lærling o. s. v.	Arbejdsgiverens Navn og Bopæl, forsaa vidt selvstændig Virksomhed ikke drives.		Forsaa vidt Tilflytning til Aarhus er sket i det sidste Aar, da		Hvilke Bopæle her i Byen har vedkommende haft i det sidste Aar, hvis Flytning indenfor Aarhus Bygrænse er sket i dette Tidsrum.		Helaarlig Husleje af Beboelseslejligheden. Denne Rubrik udfyldes af Eierne eller Viceeierne personlig. Hvor undervejs de paa denne Liste opførte skoleferende Børn mellem 6 1/2 og 14 1/2 Aar? Gaar de i en offentlig Skole, saa gives Navn anføres. Gaar de i Privatskole, anføres Bestyrerens Navn.	Plejebørn. Ved Plejebørn sættes »Ja» i denne Rubrik.	Særlig Angivelse. 1) Dovstumme. 2) Blinde. 3) Aandsvage.
							naar? (Date).	hvorfra? (By, Gade og HusNr.)	Bopæle Oktober Flyttedag 1912 (Gade og HusNr.)	Andre Bopæle siden Oktober Flyttedag 1912 (Gade og HusNr.)					
St.	Jens Johannes Marius Lierhøen Anna Helene Lierhøen Egil Scheel Lierhøen	1885 1884 1911	28/8 30/3 8/9	Aarhus Aarhus FF	Husfader Husmoder Søn	Bødtersvend	Balle			4. et. Hjelmengade	225				
I Sal.	Mine Rasmussen	1848	7/2	Lindøje	Moder	Enkefrø					250				
"	Helga Fløj	1890	7/7	Ramben	Plejedatter	Frøken					250				
II Sal.	Dagmar Aug. Schested	1869	6/5	Astö	"	Lærerinde									

2
K
G

Tillægsskema I.

Herpaa opføres alle inden- og udenlandske Selskaber, Foreninger, Institutioner og samtlige — herunder ogsaa i Udlandet boende — Personer, der uden at bo i Ejendommen helt eller delvis er Ejere eller Besiddere af denne eller oppebærer andre Afgifter af samme, eller som har Butik, Kontor, Værksted eller andre Forretningslokaler i Ejendommen.

Navn For Personer tillige Stand og Stilling.	Selskabets eller Foreningens Karakter. (Aktieselskab eller andet Selskab med begrænset Ansvar, Kreditforening, Produktions- eller Forbruksforening, Fæsiikringsforening).	Erhvervsvirksomheden. Handels-, Fabriks-, Haandværks-, Forsikringsvirksomhed o. s. v., Læge-, Sagfører-, Entreprenør-, Bevæter- eller Virksomhed med Befordring af Personer og Gods. Oppebæres Indtægter af Ejendommen som Ejer, Besidder eller Afgiftsnyder, angives i hvilken Egenskab.	Bopæl eller Hjemsted. For Rigets Vedkommende opgives vedkommende Kommune, for Udlandet vedkommende Land. Hvervende Repræsentant eller Fuldægtig for Selskaber og Personer, der har Hjemsted udenfor Aarhus (Navn og Adresse).	Anmærkning.

Tillægsskema II.

I Ejendomme med Lejligheder eller Lokaler, hvor der drives Forretning, Haandværk eller anden selvstændig Næringsdrift, maa Ejeren lade Firmaets Indehaver udfylde nedenstaaende Skema.

Firma Navn.	Forretnings-Branche.	Forretningsadresse og Telefon Nr.	Indehaverens Navn.	Privat Bopæl.

Distrikt Nr.

Løbe-Nr.: **934**

Gade: *Thunøgade*

Afhentes den **27. Okt. 1913**

Husnummer: *18*

Anmærkning.

Anmeldelse til Byraadet

om

Personer, Selskaber, Foreninger og Institutioner, der benytter Lokaler i ovennævnte Ejendom.

I Henhold til Lov af 15. Maj 1875 § 21, jfr. § 22 paahviler det under Strafansvar vedkommende Husejer eller hans Befuldmægtigede at udfylde nærværende Skema.

- A. Beboelseskemaet. Alle i Ejendommen boende Personer opføres med deres fulde Navn og øvrige i Skemaet forlangte Oplysninger, uanset om de midlertidig er fraværende.
- B. Tillægsskema I. (Se Bagsiden). Paa dette opføres enhver udenbys eller i Udlandet boende Person, der driver selvstændig Erhvervsvirksomhed fra Lokaler i Ejendommen, eller som ejer eller besidder Ejendommen eller har Andel i Indtægterne eller oppebærer anden Afgift af denne. Endvidere opføres alle Selskaber, Foreninger og Institutioner, uden Hensyn til hvor de er hjemmehørende, forsaavidt de benytter Lokaler i Ejendommen til Kontor, Udsalg, Værksted eller anden Erhvervsvirksomhed, ejer eller besidder Ejendommen eller oppebærer Afgift af denne.
- B. Tillægsskema II. (Se Bagsiden). I Ejendomme med Lejligheder eller Lokaler, hvor der drives Forretning, Haandværk eller anden selvstændig Næringsdrift, maa Ejeren lade Firmaets Indehaver udfylde dette Skema.

Ifald der ikke er tilstrækkelig Plads paa det tilsendte Skema til alle Ejendommens Beboere, ville flere Skemaer kunne faas udleverede ved Henvendelse paa Skattekontoret, Raadhusstræde 1, 1ste Sal. (Aabent fra Kl. 9—2).

Aarhus Byraad, i Oktober 1913.

Optælling.

(Foretages ved Byraadets Foranstaltning).

Mandkon. *6*

Kvindekon. *5*

Ialt *11* Personer.

Ejeren Navn

August Hansen A. Riche

Ejeren Bopæl

Thunøgade 18

A. Riche

Ejeren eller Viceejeren Underskrift.

Beboelseskema.

Opføres i Rækkefølge saaledes: Forhus, Sidehus, Baghus. (Kølder, Stue, I. Sal o. s. v.)	Samtlige Beboere af begge Kon.		Fødsels aar.	Fødsels dag.	Fødeby. Hvis udenfor Danmark, om Vedkommende har Indfødsret.	Stilling i Husstanden. (Husfader, Husmoder, Son, Datter, Plejersøn, Plejedatter, Slægtning, Tyende, Løgerende).	Stand eller Livsstilling. Stillingen betegnes saaledes, at det kan ses, om Vedkommende er Principal eller Medhjælper, f. Eks. Snedkermester, Snedkersvend, Lærling o. s. v.	Arbejdsgiverens Navn og Bopæl, forsaavidt selvstændig Virksomhed ikke drives.	Forsaauidt Tilflytning til Aarhus er sket i det sidste Aar, da		Hvilke Bopæle her i Byen har vedkommende haft i det sidste Aar, hvis Flytning indenfor Aarhus Bygrænse er sket i dette Tidsrum.		Helaaert Husleje af Beboelseljiligheden. Denne Rubrik ud fyldes af Ejeren eller Viceejeren personlig.	Hvor underskrevet de paa denne Liste opførte skovsønnende Børn mellem 6 ^{te} og 14 ^{de} Aar? Gaae de i en offentlig Skole, om de har NAVN anført. Gaae de i Privatskole, an føres Bestyrerens NAVN.	Plejbørn. Ved Plejbørn sættes »ja« i denne Rubrik.	Særlig Angivelse. 1) Døvstumme. 2) Blinde. 3) Aandsvage.				
	naar? (Date).	hvorfra? (By, Gade og Hus-Nr.)							Bopæle Oktober Flyttedag 1912 (Gade og Hus-Nr.)	Andre Bopæle siden Oktober Flyttedag 1912 (Gade og Hus-Nr.)										
1 Sal	Niels Piibe		1864	28/12	Korsens	Husfader	Baukskasserer	Jydsk Handels- og Kramtogsbank					300							
2 "	Ingeborg Marie "		1873	25/7	Korsens	Husmoder							210							
Stuen	Gerda Valborg		1892	9/8	Århus	Hver	Kontorist	H. H. Olsen-Knudsen Kambruge osv					240							
	Johan Falster		1895	9/2	"															
	Carl Johan		1906	24/2	"															
	Inger		1910	15/12	"															
	Paul Haab		1911	14/12	"															
	Lage		1913	24/1	"															
	Otto Werner Gyberg		1897	9/11	Fjerr	Slægtning	Skoleelev													
	Louise Nielsen		1898	15/11	Randers	Tyende			1/5	Karrington 33 Randers										
	Ligve Fischer Laurson		1897	2/6	Århus				1/5	Fjertogvej 38										

6
5
11

Tillægsskema I. Herpaa opføres alle inden- og udenlandske Selskaber, Foreninger, Institutioner og samtlige — herunder ogsaa i Ulandet boende — Personer, der uden at bo i Ejendommen helt eller delvis er Ejere eller Besiddere af denne eller opbeholder andre Afgifter af samme, eller som har Butik, Kontor, Værksted eller andre Forretningslokaler i Ejendommen.

Navn For Personer tillige Stand og Stilling.	Selskabets eller Foreningens Karakter. (Aktieselskab eller andet Selskab med begrænset Ansvar, Kreditforening, Produktions- eller Forbrugsforening, Forsikringsforening).	Erhvervsvirksomheden. Handels, Fabriks, Haandværks, Forsikringsvirksomhed o. s. v., Løge, Sagfører, Entreprenør, Beværter eller Virksomhed med Befordring af Personer og Gods. Ophærs Indtægter af Ejendommen som Ejer, Besiddet eller Afgiftsmyndet, angives i hvilken Egenskab.	Bopæl eller Hjemsted. For Rigets Velkommende opgives velkommende Kommune, for Ulandet velkommende Land. Hverværende Repræsentant eller Faldmægtig for Selskaber og Personer, der har Hjemsted udenfor Aarhus (Navn og Adresse).	Anmærkning.

Tillægsskema II. I Ejendomme med Lejligheder eller Lokaler, hvor der drives Forretning, Haandværk eller anden selvstændig Næringsdrift, maa Ejeren lade Firmaets Indehaver udfylde nedenstaaende Skema.

Firma Navn.	Forretnings-Branche.	Forretningsadresse og Telefon Nr.	Indehaverens Navn.	Privat Bopæl.

under ogsaa i Udlandet
oppebærer andre Afgifter

Anmærkning.

Distrikt Nr.

Løbe-Nr.: 935

Gade: Thunøgade 7 Korsgade

Husnummer: 5 33

Afhentes den 27. Okt. 1913

Anmeldelse til Byraadet

om

Personer, Selskaber, Foreninger og Institutioner, der benytter Lokaler i ovennævnte Ejendom.

I Henhold til Lov af 15. Maj 1875 § 21, jfr. § 22 paahviler det under Strafansvar vedkommende Husejer eller hans Befuldmægtigede at udfylde nærværende Skema.

- A. Beboelsesskemaet. Alle i Ejendommen boende Personer opføres med deres fulde Navn og øvrige i Skemaet forlangte Oplysninger, uanset om de midlertidig er fraværende.
- B. Tillægsskema I. (Se Bagsiden). Paa dette opføres enhver udenbys eller i Udlandet boende Person, der driver selvstændig Erhvervsvirksomhed fra Lokaler i Ejendommen, eller som ejer eller besidder Ejendommen eller har Andel i Indtægterne eller oppebærer anden Afgift af denne. Endvidere opføres alle Selskaber, Foreninger og Institutioner, uden Hensyn til hvor de er hjemmehørende, forsaavidt de benytter Lokaler i Ejendommen til Kontor, Udsalg, Værksted eller anden Erhvervsvirksomhed, ejer eller besidder Ejendommen eller oppebærer Afgift af denne.
- B. Tillægsskema II. (Se Bagsiden). I Ejendomme med Lejligheder eller Lokaler, hvor der drives Forretning, Haandværk eller anden selvstændig Næringsdrift, maa Ejeren lade Firmaets Indehaver udfylde dette Skema.

Ifald der ikke er tilstrækkelig Plads paa det tilsendte Skema til alle Ejendommens Beboere, ville flere Skemaer kunne faas udleverede ved Henvendelse paa Skattekontoret, Raadhusstræde 1, 1ste Sal. (Aabent fra Kl. 9-2).

Aarhus Byraad, i Oktober 1913.

Optælling.
(Foretages ved Byraadets Foranstaltning).

Mandkon. 1
Kvindekon. 4
Ialt 5 Personer.

Ejerenes Navn

William Gyldenborg

Ejerenes Bopæl

Thunøgade 5

Ejerenes eller Viceværtens Underskrift.

Beboelseskema.

Opføres i Rækkefølge saaledes: Forhus, Sidehus, Baghus. (Kælder, Stue, 1. Sal o. s. v.)	Samtlige Beboere af begge Kon.		Fødselsaar.	Fødselsdag.	Fødeby. Hvis udenfor Danmark, om Vedkommende har Indfødsret.	Stilling i Husstanden. (Husfader, Husmoder, Son, Datter, Plejeson, Plejedatter, Slægtning, Tyende, Løgerende).	Stand eller Livsstilling. Stillingen betegnes saaledes, at det kan ses, om Vedkommende er Principal eller Medhjælper, f. Eks. Snedkermester, Snedkersvend, Lærling o. s. v.	Arbejdsgiverens Navn og Bopæl, forsaavidt selvstændig Virksomhed ikke drives.	Forsaauidt Tilflytning til Aarhus er sket i det sidste Aar, da		Hvilke Bopæle her i Byen har vedkommende haft i det sidste Aar, hvis Flytning indenfor Aarhus Bygrænse er sket i dette Tidsrum.		Helsaartig Husleje af Beboelseslejligheden. Denne Rubrik udfyldes af Ejeren eller Vice-erten personlig.	Hvor undervises de paa denne Liste opførte skolefærdige Børn mellem 6 ^{1/2} og 14 ^{1/2} Aar? Gaaer de i en offentlig Skole, saa gives Navn heraf. Gaaer de i Privatskole, saa gives Bestyrerens Navn.	Plejebørn. Ved Plejebørn sættes »ja« i denne Rubrik.	Særlig Angivelse. 1) Dovstamme. 2) Blinde. 3) Aandsvage.
	naar? (Dato).	hvorfra? (By, Gade og Hus-Nr.)							Bopæle Oktober Flyttedag 1912 (Gade og Hus-Nr.)	Andre Bopæle siden Oktober Flyttedag 1912 (Gade og Hus-Nr.)						
Aarhus 1	Wilhelm Guldberg		1849	29. Mai	Bjerring	Fader	Detailhandler					300 kr.				
"	Juditha Katharina Guldberg		1861	2. Marts	Bjerring	Moder										
"	Marie Katharina Guldberg		1897	17. Marts	Aarhus	Barn										
"	Ane Marie Christensen f. Sørensen		1852	25. Juni	Ujlbjerg	Husmoder	Enkel									
"	Jenny Sørensen Christensen		1883	24. Juni	Aarhus	Fatter	Lygepluier		10. Gade 1913	Aarhus og Næstved						

nder ogsaa i Udlandet
ppebærer andre Afgifter

Distrikt Nr.

Løbe-Nr.: **936**

Gade: *Thunøgade*

Husnummer: *7*

Anmærkning.

Afhentes den **27. Okt. 1913**

Anmeldelse til Byraadet

om

Personer, Selskaber, Foreninger og Institutioner, der benytter Lokaler i ovennævnte Ejendom.

I Henhold til Lov af 15. Maj 1875 § 21, jfr. § 22 paahviler det under Strafansvar vedkommende Husejer eller hans Befuldmægtigede at udfylde nærværende Skema.

- A. Beboelsesskemaet. Alle i Ejendommen boende Personer opføres med deres fulde Navn og øvrige i Skemaet forlangte Oplysninger, uanset om de midlertidig er fraværende.
- B. Tillægsskema I. (Se Bagsiden). Paa dette opføres enhver udenbys eller i Udlandet boende Person, der driver selvstændig Erhvervsvirksomhed fra Lokaler i Ejendommen, eller som ejer eller besidder Ejendommen eller har Andel i Indtægterne eller oppebærer anden Afgift af denne. Endvidere opføres alle Selskaber, Foreninger og Institutioner, uden Hensyn til hvor de er hjemmehørende, forsaavidt de benytter Lokaler i Ejendommen til Kontor, Udsalg, Værksted eller anden Erhvervsvirksomhed, ejer eller besidder Ejendommen eller oppebærer Afgift af denne.
- B. Tillægsskema II. (Se Bagsiden). I Ejendomme med Lejligheder eller Lokaler, hvor der drives Forretning, Haandværk eller anden selvstændig Næringsdrift, maa Ejeren lade Firmaets Indehaver udfylde dette Skema.

Ifald der ikke er tilstrækkelig Plads paa det tilsendte Skema til alle Ejendommens Beboere, ville flere Skemaer kunne faas udleverede ved Henvendelse paa Skattekontoret, Raadhusstræde 1, 1ste Sal. (Aabent fra Kl. 9—2).

Aarhus Byraad, i Oktober 1913.

Ejeren Navn

Ogmar Thibjærn

Ejeren Bopæl

Thunøgade 7

Optælling.

(Foretages ved Byraadets Foranstaltning).

Mandken	<i>2</i>	
Kvinden	<i>6</i>	
Ialt	<i>8</i>	Personer.

Ejeren eller Viceværtens Underskrift.

Tillægsskema I. Herpaa opføres alle inden- og udenlandske Selskaber, Foreninger, Institutioner og samtlige — herunder ogsaa i Udlandet boende — Personer, der uden at bo i Ejendommen helt eller delvis er Ejere eller Besiddere af denne eller oppebærer andre Afgifter af samme, eller som har Butik, Kontor, Værksted eller andre Forretningslokaler i Ejendommen.

Navn For Personer tillige Stand og Stilling.	Selskabets eller Foreningens Karakter. (Aktieselskab eller andet Selskab med begrænset Ansvar, Kreditforening, Produktions- eller Forbrugsforening, Forsikringsforening).	Erhvervsvirksomheden. Handels, Fabriks, Haandværks, Forsikringsvirksomhed o. s. v., Læge, Sagfører, Entreprenør, Bevarter eller Virksomhed med Befordring af Personer og Gods. Oppebæres Indtægter af Ejendommen som Ejer, Besiddet eller Afgiftsnyder, angives i hvilken Egenskab.	Bopæl eller Hjemsted. For Rigets Vedkommende opgives vedkommende Kommune, for Udlandet vedkommende Land. Herrøvede Repræsentant eller Fuldmægtig for Selskaber og Personer, der har Hjemsted udenfor Aarhus (Navn og Adresse).	Anmærkning.

Tillægsskema II. I Ejendomme med Lejligheder eller Lokaler, hvor der drives Forretning, Haandværk eller anden selvstændig Næringsdrift, maa Ejeren lade Firmaets Indehaver udfylde nedenstaaende Skema.

Firma Navn.	Forretnings-Branche.	Forretningsadresse og Telefon Nr.	Indehaverens Navn.	Privat Bopæl.
<i>Wilhelm Guldborg</i>	<i>Kollektial</i>	<i>Munkegade 5</i>	<i>Wilhelm Guldborg</i>	<i>Munkegade 5</i>

nder ogsaa i Udlandet
peberer andre Afgifter

Distrikt Nr.

Løbe-Nr.: **936**

Gade: *Thunøgade*

Husnummer: *7*

Anmærkning.

Afhentes den **27. Okt. 1913**

Anmeldelse til Byraadet

om

Personer, Selskaber, Foreninger og Institutioner, der benytter Lokaler i ovennævnte Ejendom.

I Henhold til Lov af 15. Maj 1875 § 21, jfr. § 22 påhviler det under Strafansvar vedkommende Husejer eller hans Befuldmægtigede at udfylde nærværende Skema.

- A. Beboelseskemaet. Alle i Ejendommen boende Personer opføres med deres fulde Navn og øvrige i Skemaet forlangte Oplysninger, uanset om de midlertidig er fraværende.
- B. Tillægsskema I. (Se Bagsiden). Paa dette opføres enhver udenbys eller i Udlandet boende Person, der driver selvstændig Erhvervsvirksomhed fra Lokaler i Ejendommen, eller som ejer eller besidder Ejendommen eller har Andel i Indtægterne eller oppeberer anden Afgift af denne. Endvidere opføres alle Selskaber, Foreninger og Institutioner, uden Hensyn til hvor de er hjemmehørende, forsaavidt de benytter Lokaler i Ejendommen til Kontor, Udsalg, Værksted eller anden Erhvervsvirksomhed, ejer eller besidder Ejendommen eller oppeberer Afgift af denne.
- B. Tillægsskema II. (Se Bagsiden). I Ejendomme med Lejligheder eller Lokaler, hvor der drives Forretning, Haandværk eller anden selvstændig Næringsdrift, maa Ejeren lade Firmaets Indehaver udfylde dette Skema.

Ifald der ikke er tilstrækkelig Plads paa det tilsendte Skema til alle Ejendommens Beboere, ville flere Skemaer kunne faas udleverede ved Henvendelse paa Skattekontoret, Raadhusstræde 1, 1ste Sal. (Aabent fra Kl. 9—2).

Aarhus Byraad, i Oktober 1913.

Ejers Navn

Osgaard Nielsen

Ejers Bopæl

Thunøgade 7

Optælling.

(Foretages ved Byraadets Foranstaltning).

Mandken	<i>2</i>	
Kvindeken	<i>6</i>	
Ialt	<i>8</i>	Personer.

Ejers eller Viceværtens Underskrift.

Beboelseskema.

Opførelse i Rækkefølge saaledes: Forhus, Sidehus, Baghus. (Kælder, Stue, 1. Sal o. s. v.)	Samtlige Beboere af begge Kon.		Fødselsaar.	Fødselsdag.	Fødeby. Hvis udenfor Danmark, om Vedkommende har Indfødsret.	Stilling i Husstanden. (Husfader, Husmoder, Son, Datter, Plejeson, Plejedatter, Slægtning, Tyende, Løgerende).	Stand eller Livsstilling. Stillingen betegnes saaledes, at det kan ses, om Vedkommende er Principal eller Medhjælper, f. Eks. Snekermester, Snekersvend, Lærling o. s. v.	Arbejdsgiverens Navn og Bopæl, forsaavidt selvstændig Virksomhed ikke drives.	Forsaviddt Tilflytning til Aarhus er sket i det sidste Aar, da		Hvilke Bopæle her i Byen har vedkommende haft i det sidste Aar, hvis Flytning indenfor Aarhus Bygrænse er sket i dette Tidsrum.		Helaarlig Husleje af Beboelseslejligheden. (Denne Rubrik udfyldes af Ejeren eller Værestuens personlig.)	Hvor undervises de paa denne Liste opførte skolebørn i de første 6 1/2 og 14 1/2 Aar? Gaaer de i en offentlig Skole, om de har Navn anført. Gaaer de i Privatskole, anføres Bostyrerens Navn.	Plejebørn. Ved Plejebørn sættes »ja» i denne Rubrik.	Særlig Angivelse. 1) Dovestamme. 2) Blinde. 3) Aandsvage.
	naar? (Dato).	hvorfra? (By, Gade og Hus-Nr.)							Bopæle Oktober Flyttedag 1912 (Gade og Hus-Nr.)	Andre Bopæle siden Oktober Flyttedag 1912 (Gade og Hus-Nr.)						
1. Sal.	Johanne Dagmar Philipsen		1867	16/4	Aarhus	Husmoder	Eufoni					200 Kr.				
	Kasine Philipsen		1780	1/5	Aarhus	Barn										
	Lina Lilladsen		1885	20/3	Hobro	Løgerende	Trykkeri									
Kristen	Jens Nielsen		1857	16/10	Løkken	Fader	Skibsmænd					100 Kr.				
	Mette Kristine Nielsen		1857	21/4	Brabrand	Moder										
Stuen	Andreas Larsen		1870	14/1	Lecumig	Løgerende	Agent					180 Kr.				
Stuen	Christie Ellikofen		1857	17/10	Sridsborg	Euler										
	Annie Marie Petersen		1892	4/8	Aarhus	Løgerende	Fabrikarbejder									

21 6/8

Tillægsskema I. Herpaa opføres alle inden- og udenlandske Selskaber, Foreninger, Institutioner og samtlige — herunder ogsaa i Udlandet boende — Personer, der uden at bo i Ejendommen helt eller delvis er Ejere eller Besiddere af denne eller oppebærer andre Afgifter af samme, eller som har Butik, Kontor, Værksted eller andre Forretningslokaler i Ejendommen.

Navn For Personer tillige Stand og Stilling.	Selskabets eller Foreningens Karakter. (Aktieselskab eller andet Selskab med begrænset Ansvar, Kreditforening, Produktions- eller Forbrugsforening, Forsikringsforening).	Erhvervsvirksomheden. Handels, Fabriks, Haandværks, Forsikringsvirksomhed o. s. v., Løge, Sagfører, Entrepreneur, Beværter eller Virksomhed med Befordring af Personer og Gods. Oppebæres Indtægter af Ejendommen som Ejer, Besidder eller Afgiftslyder, angives i hvilken Egenskab.	Bopæl eller Hjemsted. For Rigets Vedkommende opgives vedkommende Kommune, for Udlandet vedkommende Land. Herrædsde Repræsentant eller Fuldmægtig for Selskaber og Personer, der har Hjemsted udenfor Aarhus (Navn og Adresse).	Anmærkning.

Tillægsskema II. I Ejendomme med Lejligheder eller Lokaler, hvor der drives Forretning, Haandværk eller anden selvstændig Næringsdrift, maa Ejeren lade Firmaets Indehaver udfylde nedenstaaende Skema.

Firma Navn.	Forretnings-Branche.	Forretningsadresse og Telefon Nr.	Indehaverens Navn.	Privat Bopæl.

Distrikt Nr.

Lobe-Nr.: 937

Gade: Thunøgade

Husnummer: 7^B

Anmærkning.

Afhentes den 27. Okt. 1913

Anmeldelse til Byraadet

om

Personer, Selskaber, Foreninger og Institutioner, der benytter Lokaler i ovennævnte Ejendom.

I Henhold til Lov af 15. Maj 1875 § 21, jfr. § 22 paahviler det under Strafansvar vedkommende Husejer eller hans Befuldmægtigede at udfylde nærværende Skema.

- A. Beboelseskemaet. Alle i Ejendommen boende Personer opføres med deres fulde Navn og øvrige i Skemaet forlangte Oplysninger, uanset om de midlertidig er fraværende.
- B. Tillægsskema I. (Se Bagsiden). Paa dette opføres enhver udenbys eller i Udlandet boende Person, der driver selvstændig Erhvervsvirksomhed fra Lokaler i Ejendommen, eller som ejer eller besidder Ejendommen eller har Andel i Indtægterne eller opbeholder anden Afgift af denne. Endvidere opføres alle Selskaber, Foreninger og Institutioner, uden Hensyn til hvor de er hjemmehørende, forsaavidt de benytter Lokaler i Ejendommen til Kontor, Udsalg, Værksted eller anden Erhvervsvirksomhed, ejer eller besidder Ejendommen eller opbeholder Afgift af denne.
- B. Tillægsskema II. (Se Bagsiden). I Ejendomme med Lejligheder eller Lokaler, hvor der drives Forretning, Haandværk eller anden selvstændig Næringsdrift, maa Ejeren lade Firmaets Indehaver udfylde dette Skema.

Ifald der ikke er tilstrækkelig Plads paa det tilsendte Skema til alle Ejendommens Beboere, ville flere Skemaer kunne faas udleverede ved Henvendelse paa Skattekontoret, Raadhusstræde 1, 1ste Sal. (Aabent fra Kl. 9—2).

Aarhus Byraad, i Oktober 1913.

Ejers Navn

J. P. Eiby

Ejers Bopæl

Optælling.

(Foretages ved Byraadets Foranstaltning).

Mandkon 4
Kvindekon 4
Ialt 8 Personer.

Ejers eller Viceejers Underskrift.

Distrikt Nr.

Løbe-Nr.: **938**

Gade: *Thunøgade*

Husnummer: *9*

Afhentes den *27. Okt. 1913*

Anmærkning.

Anmeldelse til Byraadet

om

Personer, Selskaber, Foreninger og Institutioner, der benytter Lokaler i ovennævnte Ejendom.

I Henhold til Lov af 15. Maj 1875 § 21, jfr. § 22 paahviler det under Strafansvar vedkommende Husejer eller hans Befuldmægtigede at udfylde nærværende Skema.

- A. **Beboelsesskemaet.** Alle i Ejendommen boende Personer opføres med deres fulde Navn og øvrige i Skemaet forlangte Oplysninger, uanset om de midlertidig er fraværende.
- B. **Tillægsskema I.** (Se Bagsiden). Paa dette opføres enhver udenbys eller i Udlandet boende Person, der driver selvstændig Erhvervsvirksomhed fra Lokaler i Ejendommen, eller som ejer eller besidder Ejendommen eller har Andel i Indtægterne eller oppebærer anden Afgift af denne. Endvidere opføres alle Selskaber, Foreninger og Institutioner, uden Hensyn til hvor de er hjemmehørende, forsaavidt de benytter Lokaler i Ejendommen til Kontor, Udsalg, Værksted eller anden Erhvervsvirksomhed, ejer eller besidder Ejendommen eller oppebærer Afgift af denne.
- B. **Tillægsskema II.** (Se Bagsiden). I Ejendomme med Lejligheder eller Lokaler, hvor der drives Forretning, Haandværk eller anden selvstændig Næringsdrift, maa Ejeren lade Firmaets Indehaver udfylde dette Skema.

Ifald der ikke er tilstrækkelig Plads paa det tilsendte Skema til alle Ejendommens Beboere, ville flere Skemaer kunne faas udleverede ved Henvendelse paa Skattekontoret, Raadhusstræde 1, 1ste Sal. (Aabent fra Kl. 9—2).

Aarhus Byraad, i Oktober 1913.

Optælling.
(Foretages ved Byrådets Foranstaltning).
Mandkon. *6*
Kvindekon. *4*
Ialt *10* Personer.

Ejers Navn

Springborg

Ejers Bopæl

Thunøgade 9

Ejers eller Vicecarthus Underskrift.

Beboelseskema.

Opførsel i Rækkefølge saaledes: Forhus, Sidehus, Baghus. (Købler, Stue, l. Sal o. s. v.)	Samtlige Beboere af begge Køn. Fulde Navn.		Fødselsaar.	Fødselsdag.	Fødeby. Hvis udenfor Danmark, om Vedkommende har Indfødsret.	Stilling i Husstanden. (Husfader, Husmoder, Son, Datter, Plejesøn, Plejedatter, Slægtning, Tyende, Logerende).	Stand eller Livsstilling. Stillingen betegnes saaledes, at det kan ses, om Vedkommende er Principal eller Medhjælper, f. Eks. Snedkermester, Snedkersvend, Lærling o. s. v.	Arbejdsgiverens Navn og Bopæl. forsuvidt selvstændig Virksomhed ikke drives.	Forsaauidt Tilflytning til Aarhus er sket i det sidste Aar, da		Hvilke Bopæle her i Byen har vedkommende haft i det sidste Aar, hvis Flytning indenfor Aarhus Bygrænse er sket i dette Tidsrum.		Helaauidt Husleje af Beboelseslejligheden. Denne Rubrik udfyldes af Ejeren eller Virevorten personlig.	Hvor undervises de paa denne Liste opførte ukonfirmerede Børn mellem 6 ^{te} og 14 ^{de} Aar? Gaar de i en offentlig Skole, saa denes Navn anføres. Gaar de i Privatskole, anføres Bestyrerens Navn.	Plejobørn. Ved Plejobørn sættes »ja» i denne Rubrik.	Særlig Angivelse. 1) Dovstamme. 2) Blinde. 3) Aandsvage.
	naar? (Dato).	hvorfra? (By, Gade og HusNr.)							Bopæle Oktober Flyttedag 1912 (Gade og HusNr.)	Andre Bopæle siden Oktober Flyttedag 1912 (Gade og HusNr.)						
Thuen	Springborg Edmundine Frederike	1848	26/2	Kjøbenhavn	Husfader	Kapitain						600.00				
	Laura Marie	1853	14/10	Tiborg	Husmoder											
	Sophus Stampe	1888	12/1	Aarhus	Søn	Elektronikeren Math.										
	Fredrik	1890	25/1	"	"	Fotograf										
	Christian	1891	4/12	"	"	Genmisi		Kaufmand Rysgade.								
	Laura	1894	27/4	"	Datter	Telefonistinde										
	Eduard Stampe	1899	11/8	"	Søn											
	Olye Johanne Elisabeth Jensen	1882	12/9	"	Tyende											
Kristen	Ane Hjørnethe Rosmussen	1863	7/2		Friskoleelev			K. Christiansen Rosengade					130.00			
	Doris Carlo Hall	1892	5-5		Logerende	Haler		Thytor af Jyllandsgade								

6
4
10

Distrikt Nr.

Løbe-Nr.: **939**

Gade: *Thunøgade*

Husnummer: *//*

Afhentes den **27. Okt. 1913**

Anmærkning.

Anmeldelse til Byraadet

om

Personer, Selskaber, Foreninger og Institutioner, der benytter Lokaler i ovennævnte Ejendom.

I Henhold til Lov af 15. Maj 1875 § 21, jfr. § 22 paahviler det under Strafansvar vedkommende Husejer eller hans Befuldmægtigede at udfylde nærværende Skema.

- A. Beboelseskemaet. Alle i Ejendommen boende Personer opføres med deres fulde Navn og øvrige i Skemaet forlangte Oplysninger, uanset om de midlertidig er fraværende.
- B. Tillægsskema I. (Se Bagsiden). Paa dette opføres enhver udenbys eller i Udlandet boende Person, der driver selvstændig Erhvervsvirksomhed fra Lokaler i Ejendommen, eller som ejer eller besidder Ejendommen eller har Andel i Indtægterne eller opbeholder anden Afgift af denne. Endvidere opføres alle Selskaber, Foreninger og Institutioner, uden Hensyn til hvor de er hjemmehørende, forsaavidt de benytter Lokaler i Ejendommen til Kontor, Udsalg, Værksted eller anden Erhvervsvirksomhed, ejer eller besidder Ejendommen eller opbeholder Afgift af denne.
- B. Tillægsskema II. (Se Bagsiden). I Ejendomme med Lejligheder eller Lokaler, hvor der drives Forretning, Haandværk eller anden selvstændig Næringsdrift, maa Ejeren lade Firmaets Indehaver udfylde dette Skema.

Ifald der ikke er tilstrækkelig Plads paa det tilsendte Skema til alle Ejendommens Beboere, ville flere Skemaer kunne faas udliveredede ved Henvendelse paa Skattekontoret, Raadhusstræde 1, 1ste Sal. (Aabent fra Kl. 9—2).

Aarhus Byraad, i Oktober 1913.

Optælling.
(Foretages ved Byrådets Foranstaltning).

Mandkon. 1
Kvindekon. 2
Ialt 3 Personer.

Ejeren Navn

Vilhelm

Ejeren Bopæl

Thunøgade 11

Ejeren eller Viceværtens Underskrift.

Tillægsskema I. Herpaa opføres alle inden- og udenlandske Selskaber, Foreninger, Institutioner og samtlige — herunder ogsaa i Udlandet boende — Personer, der uden at bo i Ejendommen helt eller delvis er Ejere eller Besiddere af denne eller opbeholder andre Afgifter af samme, eller som har Butik, Kontor, Værksted eller andre Forretningslokaler i Ejendommen.

N a v n For Personer tillige Stand og Stilling.	Selskabets eller Foreningens Karakter. (Aktieselskab eller andet Selskab med begrænset Ansvar, Kreditforening, Produktions- eller Forbrugsforening, Forsikringsforening).	Erhvervsvirksomheden. Handels-, Fabriks-, Haandværks-, Forsikringsvirksomhed o. s. v., Læge, Sagfører, Entreprenør, Bevarer eller Virksomhed med Befordring af Personer og Gods. Opbeværes Indtægter af Ejendommen som Ejer, Besiddet eller Afgiftsnyder, angives i hvilken Egenskab.	Bopæl eller Hjemsted. For Rigets Vedkommende opgives vedkommende Kommune, for Udlandet vedkommende Land. Hvervarende Repræsentant eller Fuldmægtig for Selskaber og Personer, der har Hjemsted udenfor Aarhus (Navn og Adresse).	Anmærkning.

Tillægsskema II. I Ejendomme med Lejligheder eller Lokaler, hvor der drives Forretning, Haandværk eller anden selvstændig Næringsdrift, maa Ejeren lade Firmaets Indehaver udfylde nedenstaaende Skema.

Firma Navn.	Forretnings-Branche.	Forretningsadresse og Telefon Nr.	Indehaverens Navn.	Privat Bopæl.

Distrikt Nr.

Løbe-Nr.: 940

Gade: *Thunøgade*

Afhentes den *27. Okt. 1913*

Husnummer: *15*

Anmeldelse til Byraadet

om

Personer, Selskaber, Foreninger og Institutioner, der benytter Lokaler i ovennævnte Ejendom.

I Henhold til Lov af 15. Maj 1875 § 21, jfr. § 22 paahviler det under Strafansvar vedkommende Husejer eller hans Befuldmægtigede at udfylde nærværende Skema.

- A. Beboelsesskemaet. Alle i Ejendommen boende Personer opføres med deres fulde Navn og øvrige i Skemaet forlangte Oplysninger, uanset om de midlertidig er fraværende.
- B. Tillægsskema I. (Se Bagsiden). Paa dette opføres enhver udenbys eller i Udlandet boende Person, der driver selvstændig Erhvervsvirksomhed fra Lokaler i Ejendommen, eller som ejer eller besidder Ejendommen eller har Andel i Indtægterne eller oppebærer anden Afgift af denne. Endvidere opføres alle Selskaber, Foreninger og Institutioner, uden Hensyn til hvor de er hjemmehørende, forsaavidt de benytter Lokaler i Ejendommen til Kontor, Udsalg, Værksted eller anden Erhvervsvirksomhed, ejer eller besidder Ejendommen eller oppebærer Afgift af denne.
- B. Tillægsskema II. (Se Bagsiden). I Ejendomme med Lejligheder eller Lokaler, hvor der drives Forretning, Haandværk eller anden selvstændig Næringsdrift, maa Ejeren lade Firmaets Indehaver udfylde dette Skema.

Ifald der ikke er tilstrækkelig Plads paa det tilsendte Skema til alle Ejendommens Beboere, ville flere Skemaer kunne faas udleverede ved Henvendelse paa Skattekontoret, Raadhusstræde 1, 1ste Sal. (Aabent fra Kl. 9—2).

Aarhus Byraad, i Oktober 1913.

Optælling.

(Foretages ved Byraadets Foranstaltning).

Mandkon. *1*
Kvindekon. *2*
Ialt *3* Personer.

Ejeren Navn

Mr. Krogh

Ejeren Bopæl

Thunøgade 15.

Mr. Krogh.

Ejeren eller Viceværtens Underskrift.

Tillægsskema I. Herpaa opføres alle inden- og udenlandske Selskaber, Foreninger, Institutioner og samtlige — herunder ogsaa i Udlandet boende — Personer, der uden at bo i Ejendommen helt eller delvis er Ejere eller Besiddere af denne eller opbejder andre Afgifter af samme, eller som har Butik, Kontor, Værksted eller andre Forretningslokaler i Ejendommen.

N a v n For Personer tillige Stand og Stilling.	Selskabets eller Foreningens Karakter. (Aktieselskab eller andet Selskab med begrænset Anevar, Kreditforening, Produktions- eller Forbrugsforening, Forsikringsforening).	Erhvervsvirksomheden. Handel, Fabriks, Haandværks, Forsikringsvirksomhed o. s. v., Læge, Sagfører, Entreprenør, Beværter eller Virksomhed med Befordring af Personer og Gods. Oppebæres Indtægter af Ejendommen som Ejer, Besidder eller Afgiftsnyder, angives i hvilken Egenskab.	Bopæl eller Hjemsted. For Rigets Vedkommende opgives vedkommende Kommune, for Udlandet vedkommende Land. Herværende Repræsentant eller Fuldmægtig for Selskaber og Personer, der har Hjemsted udenfor Aarhus (Navn og Adresse).	Anmærkning.

Tillægsskema II. I Ejendomme med Lejligheder eller Lokaler, hvor der drives Forretning, Haandværk eller anden selvstændig Næringsdrift, maa Ejeren lade Firmaets Indehaver udfylde nedenstaaende Skema.

Firma Navn.	Forretnings-Branche.	Forretningsadresse og Telefon Nr.	Indehaverens Navn.	Privat Bopæl.

Distrikt Nr.

Løbe-Nr.: 941

Gade: Thunøgade

Afhentes den 27. Okt. 1913

Husnummer: 17

Anmeldelse til Byraadet

om

Personer, Selskaber, Foreninger og Institutioner, der benytter Lokaler i ovennævnte Ejendom.

I Henhold til Lov af 15. Maj 1875 § 21, jfr. § 22 paahviler det under Strafansvar vedkommende Husejer eller hans Befuldmægtigede at udfylde nærværende Skema.

- A. Beboelsesskemaet. Alle i Ejendommen boende Personer opføres med deres fulde Navn og øvrige i Skemaet forlangte Oplysninger, uanset om de midlertidig er fraværende.
- B. Tillægsskema I. (Se Bagsiden). Paa dette opføres enhver udenbys eller i Udlandet boende Person, der driver selvstændig Erhvervsvirksomhed fra Lokaler i Ejendommen, eller som ejer eller besidder Ejendommen eller har Andel i Indtægterne eller oppebærer anden Afgift af denne. Endvidere opføres alle Selskaber, Foreninger og Institutioner, uden Hensyn til hvor de er hjemmehørende, forsaavidt de benytter Lokaler i Ejendommen til Kontor, Udsalg, Værksted eller anden Erhvervsvirksomhed, ejer eller besidder Ejendommen eller oppebærer Afgift af denne.
- B. Tillægsskema II. (Se Bagsiden). I Ejendomme med Lejligheder eller Lokaler, hvor der drives Forretning, Haandværk eller anden selvstændig Næringsdrift, maa Ejeren lade Firmaets Indehaver udfylde dette Skema.

Ifald der ikke er tilstrækkelig Plads paa det tilsendte Skema til alle Ejendommens Beboere, ville flere Skemaer kunne faas udleverede ved Henvendelse paa Skattekontoret, Raadhusstræde 1, 1ste Sal. (Aabent fra Kl. 9—2).

Aarhus Byraad, i Oktober 1913.

Ejers Navn

Marie Bursche

Ejers Bopæl

Thunøgade 17-1

Optælling.

(Foretages ved Byraadets Foranstaltning).

Mandkøn " "
Kvindkøn 6
Ialt 6 Personer.

Marie Bursche
Ejers eller Viceejers Underskrift.

Beboelseskema.

Opføres i Rækkefølge saaledes: Forhus, Sidehus, Baghus, (Køler, Stue, l. Sal o. s. v.)	Samtlige Beboere af begge Køn.		Fødselsaar.	Fødselsdag.	Fødeby. Hvis udenfor Danmark, om Vedkommende har Indfødsret.	Stilling i Husstanden. (Husfader, Husmoder, Son, Datter, Plejeson, Plejedatter, Slægtning, Tyende, Logerende).	Stand eller Livsstilling. Stillingen betegnes saaledes, at det kan ses, om Vedkommende er Principal eller Medhjælper, f. Eks. Snekermester, Snekersvend, Lærling o. s. v.	Arbejdsgiverens Navn og Bopæl, forsaa vidt selvstændig Virksomhed ikke drives.	Forsaa vidt Tilflytning til Aarhus er sket i det sidste Aar, da		Hvilke Bopæle her i Byen har vedkommende haft i det sidste Aar, hvis Flytning indenfor Aarhus Bygrænse er sket i dette Tidsrum.		Helsaarsig Husleje af Beboelseslejligheden. Denne Rubrik udfyldes af Ejeren eller Viceejeren personlig.	Hvor underrettes de paa denne Liste opførte skattefræmmede Børn mellem 6 1/2 og 14 1/2 Aar? Gaaer de i en offentlig Skole, som dennes NAVN anføres. Gaaer de i Privatskole, anføres Bestyrerens NAVN.	Plejebørn. Ved Plejebørn sættes »ja« i denne Rubrik.	Særlig Angivelse. 1) Døvstumme. 2) Blinde. 3) Aandsvage.
	naar? (Date).	hvorfra? (By, Gade og Hus-Nr.)							Bopælen Oktober Flyttedag 1912 (Gade og Hus-Nr.)	Andre Bopæle siden Oktober Flyttedag 1912 (Gade og Hus-Nr.)						
Skun til Høje	Charlotte	Margrethe	Hertz	1837	13/11	København	Enkelte	Englarerinde					230			
- - Venster	Mathilde		Heller	1861	25/9	her	Frøken	Skolebestyrerinde					230			
Tot. S. Høje	Lyda	Adel	van der Meerveede	1863	20/6	København	Frøken	Englarerinde					240			
Tot. S. Venster	Anne	Erasmusine	Bursche	1838	23/8	Aarhus	Frøken	for Industrihandel					240			
dets	Anne	Maria	Bursche	1839	6/8	Aarhus	Støtte	for Skolebestyrerinde								
dets	Alma		Bursche	1852	29/9	Aarhus	Støtte	Jungen								

Tillægsskema I. Herpaa opføres alle inden- og udenlandske Selskaber, Foreninger, Institutioner og samtlige — herunder ogsaa i Udlandet boende — Personer, der uden at bo i Ejendommen helt eller delvis er Ejere eller Besiddere af denne eller oppebærer andre Afgifter af samme, eller som har Butik, Kontor, Værksted eller andre Forretningslokaler i Ejendommen.

<p>Navn For Personer tillige Stand og Stilling.</p>	<p>Selskabets eller Foreningens Karakter. (Aktieselskab eller andet Selskab med begrænset Ansvar, Kreditforening, Produktions- eller Forbrugsforening, Forsikringsforening).</p>	<p>Ehvervsvirksomheden. Handels, Fabrike, Haandværks, Forsikringsvirksomhed o. s. v., Løge, Sagsfører, Entreprenør, Beværter eller Virksomhed med Befordring af Personer og Gods. Oppebæres Iudtagter af Ejendommen som Ejer, Besidder eller Afgiftsnyder, angives i hvilken Egenskab.</p>	<p>Bopæl eller Hjemsted. For Rigets Vedkommende opgives vedkommende Kommune, for Udlandet vedkommende Land. Herværende Repræsentant eller Fuldmægtig for Selskaber og Personer, der har Hjemsted udenfor Aarhus (Navn og Adresse).</p>	<p>Anmærkning.</p>

Tillægsskema II. I Ejendomme med Lejligheder eller Lokaler, hvor der drives Forretning, Haandværk eller anden selvstændig Næringsdrift, maa Ejeren lade Firmaets Indehaver udfylde nedenstaaende Skema.

Firma Navn.	Forretnings-Branche.	Forretningsadresse og Telefon Nr.	Indehaverens Navn.	Privat Bopæl.

Anmærkning.

Distrikt Nr.

Løbe-Nr.: 942

Gade: *Thunøgade*

Afhentes den 27. Okt. 1913

Husnummer: 19

Anmeldelse til Byraadet

om

Personer, Selskaber, Foreninger og Institutioner, der benytter Lokaler i ovennævnte Ejendom.

I Henhold til Lov af 15. Maj 1875 § 21, jfr. § 22 paahviler det under Strafansvar vedkommende Husejer eller hans Befuldmægtigede at udfylde nærværende Skema.

- A. Beboelsesskemaet. Alle i Ejendommen boende Personer opføres med deres fulde Navn og øvrige i Skemaet forlangte Oplysninger, uanset om de midlertidig er fraværende.
- B. Tillægsskema I. (Se Bagsiden). Paa dette opføres enhver udenbys eller i Udlandet boende Person, der driver selvstændig Erhvervsvirksomhed fra Lokaler i Ejendommen, eller som ejer eller besidder Ejendommen eller har Andel i Indtægterne eller oppebærer anden Afgift af denne. Endvidere opføres alle Selskaber, Foreninger og Institutioner, uden Hensyn til hvor de er hjemmehørende, forsaavidt de benytter Lokaler i Ejendommen til Kontor, Udsalg, Værksted eller anden Erhvervsvirksomhed, ejer eller besidder Ejendommen eller oppebærer Afgift af denne.
- B. Tillægsskema II. (Se Bagsiden). I Ejendomme med Lejligheder eller Lokaler, hvor der drives Forretning, Haandværk eller anden selvstændig Næringsdrift, maa Ejeren lade Firmaets Indehaver udfylde dette Skema.

Ifald der ikke er tilstrækkelig Plads paa det tilsendte Skema til alle Ejendommens Beboere, ville flere Skemaer kunne faas udleverede ved Henvendelse paa Skattekontoret, Raadhusstræde 1, 1ste Sal. (Aabent fra Kl. 9—2).

Aarhus Byraad, i Oktober 1913.

Ejernes Navn

A. Højmark

Ejernes Bopæl

Optælling.

(Foretages ved Byraadets Foranstaltning).

Mandkon 3

Kvindekon 4

Ialt 7 Personer.

Ejernes eller Viceejernes Underskrift.

Beboelseskema.

Opførsel i Rækkefølge maales: Forhus, Sidehus, Baghus. (Kulder, Stue, f. Sal o. s. v.)	Samtlige Beboere af begge Kon.		Fødselsaar.	Fødselsdag.	Fødeby. Hvis udenfor Danmark, om Vedkommende har Indfødsret.	Stilling i Husstanden. (Husfader, Husmoder, Son, Datter, Plejesøn, Plejedatter, Slægtning, Tyende, Logerende).	Stand eller Livsstilling. Stillingen betegnes saaledes, at det kan ses, om Vedkommende er Principal eller Medhjælper, f. Eks. Snedkermester, Snedkersvend, Lærling o. s. v.	Arbejdsgiverens Navn og Bopæl, forsaavidt selvstændig Virksomhed ikke drives.		Forsaauidt Tilflytning til Aarhus er sket i det sidste Aar, da		Hvilke Bopæle her i Byen har vedkommende haft i det sidste Aar, hvis Flytning indenfor Aarhus Bygrænse er sket i dette Tidrum.		Helaarlig Husleje af Beboelseljigheden. Denne Rubrik udfyldes af Ejeren eller Virevæsten personlig.	Hvor undervejs de paa denne Liste opførte skattebetalere har mellem 6'6 og 14'6 Aar? Gaar de i en offentlig Skole, saa denes NAVN anføres. Gaar de i Privatskole, anføres Bostyrelsens NAVN.	Plejebørn. Ved Plejebørn sættes »ja» i denne Rubrik.	Særlig Angivelse. 1) Dørvæmme. 2) Binde. 3) Aandsvage.
	naar? (Dato).	hvorfra? (By, Gade og HusNr.)						Bopæle Oktober Flyttedag 1912 (Gade og HusNr.)	Andre Bopæle siden Oktober Flyttedag 1912 (Gade og HusNr.)								
	August Højmark	1868	4/9	Skartrup	Quisfader	Vejvænninghedevej						Thorsvej 19					
	August Højmark	1877	13/3	Saarskov	Børn												
	Sigrid Højmark	1877	19/6														
	Tobias Højmark	1901	21/2	Byllehus													
	Vagn Tielmann	1887	11/2	Ornsted	Logerende							Hjelmvej 11	Thorsvej 19				
	Søren Kirsten Andersen	1871	16/12	Ålborg, Østergodt	Logerende							Vedvælt 28	Thorsvej 19				
	Kirsten Maria Christensen Knudt	1882	1/10	Marne, Højvej	Logerende							103 Skamlingebakke	Skamlingebakke (fjeld) - Thorsvej 19				

34
7

Distrikt Nr.

Løbe-Nr.: **943**

Gade: *Thunøgade*

Husnummer: *21*

Anmærkning.

Afhentes den **27. Okt. 1913**

Anmeldelse til Byraadet

om

Personer, Selskaber, Foreninger og Institutioner, der benytter Lokaler i ovennævnte Ejendom.

I Henhold til Lov af 15. Maj 1875 § 21, jfr. § 22 paahviler det under Strafansvar vedkommende Husejer eller hans Befuldmægtigede at udfylde nærværende Skema.

- A. Beboelsesskemaet. Alle i Ejendommen boende Personer opføres med deres fulde Navn og øvrige i Skemaet forlangte Oplysninger, uanset om de midlertidig er fraværende.
- B. Tillægsskema I. (Se Bagsiden). Paa dette opføres enhver udenbys eller i Udlandet boende Person, der driver selvstændig Erhvervsvirksomhed fra Lokaler i Ejendommen, eller som ejer eller besidder Ejendommen eller har Andel i Indtægterne eller oppebærer anden Afgift af denne. Endvidere opføres alle Selskaber, Foreninger og Institutioner, uden Hensyn til hvor de er hjemmehørende, forsaavidt de benytter Lokaler i Ejendommen til Kontor, Udsalg, Værksted eller anden Erhvervsvirksomhed, ejer eller besidder Ejendommen eller oppebærer Afgift af denne.
- B. Tillægsskema II. (Se Bagsiden). I Ejendomme med Lejligheder eller Lokaler, hvor der drives Forretning, Haandværk eller anden selvstændig Næringsdrift, maa Ejeren lade Firmaets Indehaver udfylde dette Skema.

Ifald der ikke er tilstrækkelig Plads paa det tilsendte Skema til alle Ejendommens Beboere, ville flere Skemaer kunne faas udleverede ved Henvendelse paa Skattekontoret, Raadhusstræde 1, 1ste Sal. (Aabent fra Kl. 9—2).

Aarhus Byraad, i Oktober 1913.

Ejeren Navn

Miriamsten Klostergaard

Ejeren Bopæl

Optælling.

(Foretages ved Byraadets Foranstaltning).

Mandkon. 3

Kvindekon. 8

Ialt 11 Personer.

Ejeren eller Vicevejens Underskrift.

N. P. Hansen

Beboelseskema.

Opføres i Rækkefølge saaledes: Forhus, Sidehus, Baghus. (Kaldet, Stue, l. Sal o. s. v.)	Samtlige Beboere af begge Køn.		Fødselsaar.	Fødselsdag.	Fødeby. Hvis udenfor Danmark, om Vedkommende har Indfødsret.	Stilling i Husstanden. (Husfader, Husmoder, Son, Datter, Plejeson, Plejedatter, Slægtning, Tyende, Logerende).	Stand eller Livsstilling. Stillingen betegnes saaledes, at det kan ses, om Vedkommende er Principal eller Medhjælper, f. Eks. Snedkermester, Snedkersvend, Lærling o. s. v.	Arbejdsgiverens Navn og Bopæl, forsaavidt selvstændig Virksomhed ikke drives.	Forsaauidt Tilflytning til Aarhus er sket i det sidste Aar, da		Hvilke Bopæle her i Byen har vedkommende haft i det sidste Aar, hvis Flytning indenfor Aarhus Bygrænse er sket i dette Tidsrum.		Helaarlig Husleje af Beboelseslejligheden. Denne Rubrik udfyldes af Eieren eller Viceværtens personlig.	Hvis undervejs de paa denne Liste opførte ukonfirmerede Børn mellem 6 1/2 og 14 1/2 Aar? Gaar de i en offentlig Skole, saa denes NAVN anføres. Gaar de i Privatskole, anføres Bestyrerens NAVN.	Plejebørn. Ved Plejebørn sættes »ja« i denne Rubrik.	Særlig Angivelse. 1) Døvstumme. 2) Blinde. 3) Aandsvage.
	naar? (Dato).	hvorfra? (By, Gade og Hus-Nr.)							Bopælen Oktober Flyttedag 1912 (Gade og Hus-Nr.)	Andre Bopæle siden Oktober Flyttedag 1912 (Gade og Hus-Nr.)						
Aarsen	Mable Marie Laurson	1865	2/6	Trige	Husmoder	Medarbejder					Thuesgade 41	600				
	Dagmar Louise Laurson	1875	2/2	Lorring	Datter						Thuesgade 21					
	Kate Pihl Johan Jensen	1877	2/10	Vejby	Fader	Telefonligning					Montanagade 58	620				
	Johanne Marie Hansbøje	1877	2/13	Vennelysting	Husmoder											
	Ragnhild Marie Jensen	1900	7/1	Hjørring	Datter											
	Albertine Debraa Jensen	1902	24/5	Hjørring	Datter											
	Evan E. Jensen	1905	13/1	Hjørring	Søn											
	Anna Margrethe Jensen	1907	25/2	Aarhus	Datter											
	Viola Jonhild Jensen	1909	4/3	Aarhus	Datter											
	Ella Jensen	1910	22/4	Aarhus	Datter											
	Kate Ole Jensen	1912	25/11	Aarhus	Søn											

38
/11

erunder ogsaa i Udlandet
er oppebærer andre Afgifter

Distrikt Nr.

Løbe-Nr.: 944

Afhentes den 27. Okt. 1913

Gade: Thunøgade

Husnummer: 31

Anmærkning.

Anmeldelse til Byraadet

om

Personer, Selskaber, Foreninger og Institutioner, der benytter Lokaler i ovennævnte Ejendom.

I Henhold til Lov af 15. Maj 1875 § 21, jfr. § 22 paahviler det under Strafansvar vedkommende Husejer eller hans Befuldmægtigede at udfylde nærværende Skema.

- A. Beboelsesskemaet. Alle i Ejendommen boende Personer opføres med deres fulde Navn og øvrige i Skemaet forlangte Oplysninger, uanset om de midlertidig er fraværende.
- B. Tillægsskema I. (Se Bagsiden). Paa dette opføres enhver udenbys eller i Udlandet boende Person, der driver selvstændig Erhvervsvirksomhed fra Lokaler i Ejendommen, eller som ejer eller besidder Ejendommen eller har Andel i Indtægterne eller oppebærer anden Afgift af denne. Endvidere opføres alle Selskaber, Foreninger og Institutioner, uden Hensyn til hvor de er hjemmehørende, forsaavidt de benytter Lokaler i Ejendommen til Kontor, Udsalg, Værksted eller anden Erhvervsvirksomhed, ejer eller besidder Ejendommen eller oppebærer Afgift af denne.
- B. Tillægsskema II. (Se Bagsiden). I Ejendomme med Lejligheder eller Lokaler, hvor der drives Forretning, Haandværk eller anden selvstændig Næringsdrift, maa Ejeren lade Firmaets Indehaver udfylde dette Skema.

Ifald der ikke er tilstrækkelig Plads paa det tilsendte Skema til alle Ejendommens Beboere, ville flere Skemaer kunne faas udleverede ved Henvendelse paa Skattekontoret, Raadhusstræde 1, 1ste Sal. (Aabent fra Kl. 9—2).

Aarhus Byraad, i Oktober 1913.

Optælling.
(Foretages ved Byraadets Formønstilling).

Mandkon. 1
Kvindekon. 4
Ialt 5 Personer.

Ejeren Navn *Inger Jensen Cathrine Christensen*

Ejeren Bopæl

Thunøgade 31 Stuen

Inger Cathrine Christensen
Ejeren eller Viceejeren Underskrift.

Beboelseskema.

Opføres i Rækkefølge saaledes: Forhus, Sidehus, Baghus. (Kølder, Stue, 1. Sal o. s. v.)	Samtlige Beboere af begge Kon.		Fødselsaar.	Fødselsdag.	Fødeby. Hvis udenfor Danmark, om Vedkommende har Indfødsret.	Stilling i Husstanden. (Husfader, Husmoder, Son, Datter, Plejese, Plejedatter, Slægting, Tyende, Løgerende).	Stand eller Livsstilling. Stillingen betegnes saaledes, at det kan ses, om Vedkommende er Principal eller Medhjælper, f. Eks. Snedkermester, Snedkersvend, Lærling o. s. v.	Arbejdsgiverens Navn og Bopæl. forsaa vidt selvstændig Virksomhed ikke drives.	Forsaa vidt Tilflytning til Aarhus er sket i det sidste Aar, da		Hvilke Bopæle her i Byen har vedkommende haft i det sidste Aar, hvis Flytning indenfor Aarhus Bygrænse er sket i dette Tidsrum.		Helsaerlig Husleje af Beboelseslejligheden. Denne Rubrik udfyldes af Eieren eller Viceværtten personlig.	Hvor undervejs de paa denne Liste opførte skønsmæssige Børn mellem 6 1/2 og 14 1/2 Aar? Gaar de i en offentlig Skole, saa denes NAVN anføres. Gaar de i Privatskole, saa deres Bestyreres Navn.	Plejebørn. Ved Plejebørn sættes »ja« i denne Rubrik.	Særlig Angivelse. 1) Døvstumme. 2) Blinde. 3) Aandsvage.
	naar? (Dato)	hvorfra? (By, Gade og HusNr.)							Bopælen Oktober Flyttedag 1912 (Gade og HusNr.)	Andre Bopæle siden Oktober Flyttedag 1912 (Gade og HusNr.)						
Stuen	Anget Jensen Cathrin Christensen		1862	24/12	Narhøj	Husmoder	Rentier					300 Kr. Stadig				
..	Jensen Kirstine Christensen		1869	2/1	Narhøj	Søster (Børnephælper)										
..	Jens Clausen Christensen		1881	5/12	Skanderborg	Skanderborg	Kellner									
1 Sal	Helga Jacobsen		1876	14/8	Rødby	Løjer	Kommunalraad					8. December 150 Kr. Stadig i Aarhus 80 Kr. Stadig				
..	Karen Marie Lauritsen		1870	14/3	Halvra	"	Expeditrice									

Tillægsskema I. Herpaa opføres alle inden- og udenlandske Selskaber, Foreninger, Institutioner og samtlige — herunder ogsaa i Udlandet boende — Personer, der uden at bo i Ejendommen helt eller delvis er Ejere eller Besiddere af denne eller oppebærer andre Afgifter af samme, eller som har Butik, Kontor, Værksted eller andre Forretningslokaler i Ejendommen.

<p align="center">N a v n</p> <p>For Personer tillige Stand og Stilling.</p>	<p>Selskabets eller Foreningens Karakter. <small>(Medlemskab eller andet Selskab med begrænset Ansvar, Kreditforening, Produktions- eller Forbrugsforening, Forsikringsforening.)</small></p>	<p>Erhvervsvirksomheden. <small>Handels, Fabriks, Haandværks, Forsikringsvirksomhed o. s. v., Læge, Sagfører, Entreprenør, Beværter eller Virksomhed med Befordring af Personer og Gods. Oppebæres Indtægter af Ejendommen som Ejer, Besidder eller Afgiftsynder, angives i hvilken Egenskab.</small></p>	<p>Bopæl eller Hjemsted. <small>For Rigets Vedkommende opgives vedkommende Kommune, for Udlandet vedkommende Land. Heroverens Repræsentant eller Fuldmægtig for Selskaber og Personer, der har Hjemsted udenfor Aarhus (Navn og Adresse).</small></p>	<p align="center">Anmærkning.</p>

Tillægsskema II. I Ejendomme med Lejligheder eller Lokaler, hvor der drives Forretning, Haandværk eller anden selvstændig Næringsdrift, maa Ejeren lade Firmaets Indehaver udfylde nedenstaaende Skema.

Firma Navn.	Forretnings-Branche.	Forretningsadresse og Telefon Nr.	Indehaverens Navn.	Privat Bopæl.
	<i>Forberedelseskole</i>		<i>Elisabeth Christensen</i>	<i>Volden 17.</i>

Distrikt Nr.

Lobe-Nr.: 945

Gade: Thunøgade

Husnummer: 33

Anmærkning.

Afhentes den 27. Okt. 1913

Anmeldelse til Byraadet

om

Personer, Selskaber, Foreninger og Institutioner, der benytter Lokaler i ovennævnte Ejendom.

I Henhold til Lov af 15. Maj 1875 § 21, jfr. § 22 paahviler det under Strafansvar vedkommende Husejer eller hans Befuldmægtigede at udfylde nærværende Skema.

- A. Beboelsesskemaet. Alle i Ejendommen boende Personer opføres med deres fulde Navn og øvrige i Skemaet forlangte Oplysninger, uanset om de midlertidig er fraværende.
- B. Tillægsskema I. (Se Bagsiden). Paa dette opføres enhver udenbys eller i Udlandet boende Person, der driver selvstændig Erhvervsvirksomhed fra Lokaler i Ejendommen, eller som ejer eller besidder Ejendommen eller har Andel i Indtægterne eller oppebærer anden Afgift af denne. Endvidere opføres alle Selskaber, Foreninger og Institutioner, uden Hensyn til hvor de er hjemmehørende, forsaavidt de benytter Lokaler i Ejendommen til Kontor, Udsalg, Værksted eller anden Erhvervsvirksomhed, ejer eller besidder Ejendommen eller oppebærer Afgift af denne.
- B. Tillægsskema II. (Se Bagsiden). I Ejendomme med Lejligheder eller Lokaler, hvor der drives Forretning, Haandværk eller anden selvstændig Næringsdrift, maa Ejeren lade Firmaets Indehaver udfylde dette Skema.

Ifald der ikke er tilstrækkelig Plads paa det tilsendte Skema til alle Ejendommens Beboere, ville flere Skemaer kunne faas udleverede ved Henvendelse paa Skattekontoret, Raadhusstræde 1, 1ste Sal. (Aabent fra Kl. 9—2).

Aarhus Byraad, i Oktober 1913.

Ejers Navn

J. P. Thomsen

Ejers Bopæl

Thunøgade 33.

Optælling.

(Foretages ved Byraadets Foranstaltning).

Mandkon

2

Kvindekon

4

Ialt 6 Personer.

J. P. Thomsen
Ejers eller Virevarens Underskrift.

Beboelseskema.

Opførsel i Rækkefølge saaledes: Forhus, Sidehus, Baghus. (Kølder, Stue, I. Sal o. s. v.)	Samtlige Beboere af begge Kon.		Fødselsaar.	Fødselsdag.	Fødeby. Hvis udenfor Danmark, om Vedkommende har Indfødsret.	Stilling i Husstanden. (Husfader, Husmoder, Søn, Datter, Plejesøn, Plejedatter, Slægtning, Tyende, Løgerende).	Stand eller Livsstilling. Stillingen betegnes saaledes, at det kan ses, om Vedkommende er Principal eller Medhjælper, f. Eks. Snedkermester, Snedkersvend, Lærling o. s. v.	Arbejdsgeberens Navn og Bopæl, fornavndt selvstændig Virksomhed ikke drives.		Forsnavndt Tilflytning til Aarhus er sket i det sidste Aar, da		Hvilke Bopæle her i Byen har vedkommende haft i det sidste Aar, hvis Flytning indenfor Aarhus Bygrænse er sket i dette Tidsrum.		Helaarlig Husleje af Beboelseligheden. Denne Rubrik ud fyldes af Ejeren eller Viceværtens personlig.	Hvor undervejs de paa denne Liste opførte ukonfimerede Børn mellem 6/6 og 14/6 Aar? Gaar de i en offentlig Skole, som deres NAVN anføres. Gaar de i Privatskole, anføres Bestyrerens NAVN.	Pleje børn. Ved Pleje børn sættes »ja« i denne Rubrik.	Særlig Angivelse. 1) Døvstumme. 2) Blinde. 3) Aandsvage.
	naar? (Dato).	hvorfra? (By, Gade og Hus-Nr.)						Bopæle Oktober Flyttedag 1912 (Gade og Hus-Nr.)	Andre Bopæle siden Oktober Flyttedag 1912 (Gade og Hus-Nr.)								
	Jens Peter Thomsen	1855	27/2	Vest	Husfader	Hjælper							700 Kr.				
	Johanne Thomsen	1855	17/11	Hestebind	Husmoder												
	Minna Martha Thomsen	1892	7/4	Aarhus	Datter												
	Aage Thomsen	1895	17/4	Fr.	Søn	Elektriker		Lang & Landau									
	Lily Olga Thomsen	1897	27/7	Fr.	Datter												
	Hans Selmer	1894	13/4	Fr.	Sjævnildig												

234/6

Tillægsskema I. Herpaa opføres alle inden- og udenlandske Selskaber, Foreninger, Institutioner og samtlige — herunder ogsaa i Udlandet boende — Personer, der uden at bo i Ejendommen helt eller delvis er Ejere eller Besiddere af denne eller opbejærer andre Afgifter af samme, eller som har Butik, Kontor, Værksted eller andre Forretningslokaler i Ejendommen.

Navn For Personer tillige Stand og Stilling	Selskabets eller Foreningens Karakter. (Aktieselskab eller andet Selskab med begrænset Ansvar, Kreditforening, Produktions- eller Forbrugsforening, Forsikringsforening).	Erhvervsvirksomheden. Handels, Fabrik, Haandværks, Forsikringsvirksomhed o. s. v., Læge, Sagfører, Entreprenør, Beværter eller Virksomhed med Befordring af Personer og Gods. Opbejærers Indtægter af Ejendommen som Ejer, Besidder eller Afgiftsnyder, angives i hvilken Egenskab.	Bopæl eller Hjemsted. For Rigets Vedkommende opgives vedkommende Kommune, for Udlandet vedkommende Land. Herrvarende Repræsentant eller Fuldmægtig for Selskaber og Personer, der har Hjemsted udenfor Aarhus (Navn og Adresse).	Anmærkning.

Tillægsskema II. I Ejendomme med Lejligheder eller Lokaler, hvor der drives Forretning, Haandværk eller anden selvstændig Næringsdrift, maa Ejeren lade Firmaets Indehaver udfylde nedenstaaende Skema.

Firma Navn.	Forretnings-Branche.	Forretningsadresse og Telefon Nr.	Indehaverens Navn.	Privat Bopæl.

Distrikt Nr.

Løbe-Nr.: 946

Gade: Thunøgade

Husnummer: 35

Afhentes den 27. Okt. 1913

Anmærkning.

Anmeldelse til Byraadet

om

Personer, Selskaber, Foreninger og Institutioner, der benytter Lokaler i ovennævnte Ejendom.

I Henhold til Lov af 15. Maj 1875 § 21, jfr. § 22 paahviler det under Strafansvar vedkommende Husejer eller hans Befuldmægtigede at udfylde nærværende Skema.

- A. Beboelsesskemaet. Alle i Ejendommen boende Personer opføres med deres fulde Navn og øvrige i Skemaet forlangte Oplysninger, uanset om de midlertidig er fraværende.
- B. Tillægsskema I. (Se Bagsiden). Paa dette opføres enhver udenbys eller i Udlandet boende Person, der driver selvstændig Erhvervsvirksomhed fra Lokaler i Ejendommen, eller som ejer eller besidder Ejendommen eller har Andel i Indtægterne eller oppebærer anden Afgift af denne. Endvidere opføres alle Selskaber, Foreninger og Institutioner, uden Hensyn til hvor de er hjemmehørende, forsaavidt de benytter Lokaler i Ejendommen til Kontor, Udsalg, Værksted eller anden Erhvervsvirksomhed, ejer eller besidder Ejendommen eller oppebærer Afgift af denne.
- B. Tillægsskema II. (Se Bagsiden). I Ejendomme med Lejligheder eller Lokaler, hvor der drives Forretning, Haandværk eller anden selvstændig Næringsdrift, maa Ejeren lade Firmaets Indehaver udfylde dette Skema.

Ifald der ikke er tilstrækkelig Plads paa det tilsendte Skema til alle Ejendommens Beboere, ville flere Skemaer kunne faas udleverede ved Henvendelse paa Skattekontoret, Raadhusstræde 1, 1ste Sal. (Aabent fra Kl. 9—2).

Aarhus Byraad, i Oktober 1913.

Ejeren Navn _____

Ejeren Bopæl _____

Optælling.

(Foretages ved Byraadets Foranstaltning).

Mandken 2
Kvindeken 8
Ialt 10 Personer.

Ejeren eller Vinccartons Underskrift.

Lester Brøn Hansen

Beboelseskema.

Opførelse i Rækkefølge saaledes: Forhus, Sidehus, Baghus. (Købler, Stue, l. Sal o. s. v.)	Samtlige Beboere af begge Kon.		Fødeby. Hvis udenfor Danmark, om Vedkommende har Indfødsret.	Stilling i Husstanden. (Husfader, Husmoder, Søn, Datter, Plejesøn, Plejedatter, Slægtning, Tyende, Logerende).	Stand eller Livsstilling. Stillingen betegnes saaledes, at det kan ses, om Vedkommende er Principal eller Medhjælper, f. Eks. Snedkermester, Snedkersvend, Lærling o. s. v.	Arbejdsgiverens Navn og Bopæl. forsaauidt selvstændig Virksomhed ikke drives.	Forsaauidt Tilflytning til Aarhus er sket i det sidste Aar, da		Hvilke Bopæle her i Byen har vedkommende haft i det sidste Aar, hvis Flytning indenfor Aarhus Bygrænse er sket i dette Tidsrum.		Helsaartig Husleje af Beboelseljigheden. Denne Rubrik udfyldes af Ejeren eller Viceværdens personlig.	Hvor undervises de paa denne Liste opførte skolefærdige Børn mellem 6 1/2 og 14 1/2 Aar? Gaaer de i en offentlig Skole, om de dennes Navn anføres. Gaaer de i Privatskole, anføres Bestyrerens Navn.	Plejebørn. Ved Plejebørn sættes »ja« i denne Rubrik.	Særlig Angivelse. 1) Døvstumme. 2) Blinde. 3) Aandsvage.
	Fødselsaar.	Fødselsdag.					naar? (Dato).	hvorfra? (By, Gade og HusNr.)	Bopæle Oktober Flyttedag 1912 (Gade og HusNr.)	Andre Bopæle siden Oktober Flyttedag 1912 (Gade og HusNr.)				
Martindalvej	Hanne Ernst Geneine Hansen	1863	1-5	Odense	Bestyrerinde	Disponent								
	Camilla Marie Clausen	1866	24-2	Sakskov	Læringspige									
	Friken Caroline Wiffel	1850	15-4	Ljochy	Partianser									
	Dorthea Sofie Petersen	1854	17-4	Vissing Hersens	Partianser									
	Asse Johannus Jørg	1827	25-1	Faalborg	Partianser									
	Søren Christian Clausen	1896	20-1	Storkirke	Blæst									
	Katherine Margrethe Torgard Sørensen	1896	18-6	Storring	Tjenestepige									
	Johanne Kristine Damgaard	1899	8-7	Horsens	Tjenestepige									
	Karen Kristine Gudsriid Carlsen	1898	15-10	Storkirke	Tjenestepige									
	Eller Nielsen	1890	28-2	Tjøse	Læringspige	Læringspige								

118 / 10

Distrikt Nr.

Løbe-Nr.: 947

Afhentes den

27. Okt. 1913

Gade: *Thunøgade*

Husnummer:

37

Anmærkning.

Anmeldelse til Byraadet

om

Personer, Selskaber, Foreninger og Institutioner, der benytter Lokaler i ovennævnte Ejendom.

I Henhold til Lov af 15. Maj 1875 § 21, jfr. § 22 paahviler det under Strafansvar vedkommende Husejer eller hans Befuldmægtigede at udfylde nærværende Skema.

- A. Beboelseskemaet. Alle i Ejendommen boende Personer opføres med deres fulde Navn og øvrige i Skemaet forlangte Oplysninger, uanset om de midlertidig er fraværende.
- B. Tillægsskema I. (Se Bagsiden). Paa dette opføres enhver udenbys eller i Udlandet boende Person, der driver selvstændig Erhvervsvirksomhed fra Lokaler i Ejendommen, eller som ejer eller besidder Ejendommen eller har Andel i Indtægterne eller oppebærer anden Afgift af denne. Endvidere opføres alle Selskaber, Foreninger og Institutioner, uden Hensyn til hvor de er hjemmehørende, forsaavidt de benytter Lokaler i Ejendommen til Kontor, Udsalg, Værksted eller anden Erhvervsvirksomhed, ejer eller besidder Ejendommen eller oppebærer Afgift af denne.
- B. Tillægsskema II. (Se Bagsiden). I Ejendomme med Lejligheder eller Lokaler, hvor der drives Forretning, Haandværk eller anden selvstændig Næringsdrift, maa Ejeren lade Firmaets Indehaver udfylde dette Skema.

Ifald der ikke er tilstrækkelig Plads paa det tilsendte Skema til alle Ejendommens Beboere, ville flere Skemaer kunne faas udleverede ved Henvendelse paa Skattekontoret, Raadhusstræde 1, 1ste Sal. (Aabent fra Kl. 9—2).

Aarhus Byraad, i Oktober 1913.

Optælling.
(Foretages ved Byraadets Foranstaltning).

Mandkon	3
Kvindekon	4
Ialt	7 Personer.

Ejernes Navn

S. Jørgensen

Ejernes Bopæl

Thunøg 37

S. Jørgensen
Ejernes eller Værgemands Underskrift.

Beboelseskema.

Opførsel i Rækkefølge saaledes: Forhus, Sidehus, Baghus. (Kølder, Stue, 1. Sal o. s. v.)	Samtlige Beboere af begge Køn.		Fødselsaar.	Fødselsdag.	Fødeby. Hvis udenfor Danmark, om Vedkommende har Indfødsret.	Stilling i Husstanden. (Husfader, Husmoder, Søn, Datter, Plejesøn, Plejedatter, Slægtning, Tyende, Logerende).	Stand eller Livsstilling. Stillingen betegnes saaledes, at det kan ses, om Vedkommende er Principal eller Medhjælper, f. Eks. Snedkermester, Snedkersvend, Lærling o. s. v.	Arbejdsgiverens Navn og Bopæl, forsaavidt selvstændig Virksomhed ikke drives.		Forsaauidt Tilflytning til Aarhus er sket i det sidste Aar, da		Hvilke Bopæle her i Byen har vedkommende haft i det sidste Aar, hvis Flytning indenfor Aarhus Bygrænse er sket i dette Tidrum.		Helsaarlige Husleje af Beboelsesejendommen. Denne Rubrik udfyldes af Eieren eller Viceværtens personlig.	Hvor undervejs de paa denne Liste opførte ukonfirmerede Børn mellem 6 1/2 og 14 1/2 Aar? Gaar de i en offentlig Skole, saa angives Navn og Adresse. Gaar de i Privatskole, angives Bestyrerens Navn.	Plejebørn. Ved Plejebørn sættes »ja« i denne Rubrik.	Særlig Angivelse. 1) Døvstumme. 2) Blinde. 3) Aandsvage.
	naar? (Dato).	hvorfra? (By, Gade og Hus-Nr.)						Bopæle Oktober Flyttedag 1912 (Gade og Hus-Nr.)	Andre Bopæle siden Oktober Flyttedag 1912 (Gade og Hus-Nr.)								
Stue	Linné Jørgensen		1846	7/1	Brørand	Husfader	Vejdreier	Ceres					fl. 730.00				
	Rasmus Jørgensen		1853	4/11	Raby	Husmoder											
	Hanna Jørgensen		1891	24/5	Rastbuis	Datter	Fyrtøier										
1. Sal	Jacobine Haller		1841	21/3	Skisted	Husmoder							fl. 300.00				
2. Sal	Chr. Jørgensen		1838	15/5	Kyby	Husfader	Møllerygger				Bjergby 2.	fl. 300.00					
	Inge Sofie Hjortens		1861	17/7	Jander	Husmoder											
	Niels Otto Jørgensen		1878	3/1	Kvittrup	Søn											

3
4
7

Tillægsskema I. Herpaa opføres alle inden- og udenlandske Selskaber, Foreninger, Institutioner og samtlige — herunder ogsaa i Udlandet boende — Personer, der uden at bo i Ejendommen helt eller delvis er Ejere eller Besiddere af denne eller oppebærer andre Afgifter af samme, eller som har Butik, Kontor, Værksted eller andre Forretningslokaler i Ejendommen.

Navn For Personer tillige Stand og Stilling.	Selskabets eller Foreningens Karakter. (Aktieselskab eller andet Selskab med begrænset Ansvar, Kreditforening, Produktions- eller Forbrugsforening, Forsikringsforening).	Erhvervsvirksomheden. Handels-, Fabriks-, Haandværks-, Foreningsvirksomhed o. s. v., Læge, Sagfører, Entreprenør, Beværter eller Virksomhed med Befordring af Personer og Gods. Oppebæres Indtægter af Ejendommen som Ejer, Besidder eller Afgiftsynder, angives i hvilken Egenskab.	Bopæl eller Hjemsted. For Rigets Vedkommende opgives vedkommende Kommune, for Udlandet vedkommende Land. Hverværende Repræsentant eller Fuldmægtig for Selskaber og Personer, der har Hjemsted udenfor Aarhus (Navn og Adresse).	Anmærkning.

Tillægsskema II. I Ejendomme med Lejligheder eller Lokaler, hvor der drives Forretning, Haandværk eller anden selvstændig Næringsdrift, maa Ejeren lade Firmaets Indehaver udfylde nedenstaaende Skema.

Firma Navn.	Forretnings-Branche.	Forretningsadresse og Telefon Nr.	Indehaverens Navn.	Privat Bopæl.

Distrikt Nr.

Lobe-Nr.: 948

Gade: Thunøgade

Afhentes den 27. Okt. 1913

Husnummer: 39

Anmærkning.

Anmeldelse til Byraadet

om

Personer, Selskaber, Foreninger og Institutioner, der benytter Lokaler i ovennævnte Ejendom.

I Henhold til Lov af 15. Maj 1875 § 21, jfr. § 22 paahviler det under Strafansvar vedkommende Husejer eller hans Befuldmægtigede at udfylde nærværende Skema.

- A. Beboelsesskemaet. Alle i Ejendommen boende Personer opføres med deres fulde Navn og øvrige i Skemaet forlangte Oplysninger, uanset om de midlertidig er fraværende.
- B. Tillægsskema I. (Se Bagsiden). Paa dette opføres enhver udenbys eller i Udlandet boende Person, der driver selvstændig Erhvervsvirksomhed fra Lokaler i Ejendommen, eller som ejer eller besidder Ejendommen eller har Andel i Indtægterne eller oppebærer anden Afgift af denne. Endvidere opføres alle Selskaber, Foreninger og Institutioner, uden Hensyn til hvor de er hjemmehørende, forsaavidt de benytter Lokaler i Ejendommen til Kontor, Udsalg, Værksted eller anden Erhvervsvirksomhed, ejer eller besidder Ejendommen eller oppebærer Afgift af denne.
- B. Tillægsskema II. (Se Bagsiden). I Ejendomme med Lejligheder eller Lokaler, hvor der drives Forretning, Haandværk eller anden selvstændig Næringsdrift, maa Ejeren lade Firmaets Indehaver udfylde dette Skema.

Ifald der ikke er tilstrækkelig Plads paa det tilsendte Skema til alle Ejendommens Beboere, ville flere Skemaer kunne faas udleverede ved Henvendelse paa Skattekontoret, Raadhusstræde 1, 1ste Sal. (Aabent fra Kl. 9—2).

Aarhus Byraad, i Oktober 1913.

Ejeren Navn

Christian Lassen

Ejeren Bopæl

Thunøgade 39

Optælling.

(Foretages ved Byraadets Foranstaltning).

Mandkon.

4

Kvindekon.

4

Ialt

8

Personer.

Ejeren eller Viceværtens Underskrift.

er anden selvstændig

Privat Bopæl.

Beboelseskema.

Opførsel i Rækkefølge saaledes: Forhus, Sidehus, Baghus. (Kælder, Stue, I. Sal o. s. v.)	Samtlige Beboere af begge Køn. Fulde Navn. Ved Børn uden Navn sættes »Dreng« eller »Pige«. (Mellem hver Familie maa der helst være en Linies Mellemrum).	Fødselsaar.	Fødselsdag.	Fødeby. Hvis udenfor Danmark, om Vedkommende har Indfødsret.	Stilling i Husstanden. (Husfader, Husmoder, Son, Datter, Plejeson, Plejedatter, Slægtning, Tyende, Løgerende).	Stand eller Livsstilling. Stillingen betegnes saaledes, at det kan ses, om Vedkommende er Principal eller Medhjælper, f. Eks. Snedkermester, Snedkersvend, Lærling o. s. v.	Arbejdsgiverens Navn og Bopæl, forsaa vidt selvstændig Virksomhed ikke drives.		Forsaa vidt Tilflytning til Aarhus er sket i det sidste Aar, da		Hvilke Bopæle her i Byen har vedkommende haft i det sidste Aar, hvis Flytning indenfor Aarhus Bygrænse er sket i dette Tidsrum.		Helaaert Husleje af Beboelseslejligheden. Denne Rubrik udlyses af Ejeren eller Vicecarterens personlig.	Hvor uendervies de paa denne Liste opførte alene fremmede Børn mellem 6 1/2 og 14 1/2 Aar? Gaaer de i en offentlig Skole, ogk dennes Navn anføres. Gaaer de i Privatskole, anføres Bestyrerens Navn.	Plejebørn. Ved Plejebørn sættes »ja« i denne Rubrik.	Særlig Angivelse. 1) Dovstumme. 2) Blinde. 3) Aandsvage.
							naar? (Dato).	hvorfra? (By, Gade og Hus-Nr.)	Bopæle Oktober Flyttedag 1912 (Gade og Hus-Nr.)	Andre Bopæle siden Oktober Flyttedag 1912 (Gade og Hus-Nr.)						
I Sal	Rasmine Frederikke Nielsen Gudrun Olsen	1858	23/6	Veltjøse	Friken	Expeditions						300				
I Sal	Vigg. Høgenius Laurine Hansine Høgenius Susse Laurine	1876 1869 1831	12/2 13/3 14/4	Hansine Helsingør Helsingør	Høgenius Høgenius Høgenius	Spandemand Kammeret Løgerende						325				
II Sal	Oskar Julius Sørensen Charlotte Marie Sørensen Dreng	1884 1889 1913	20/1 14/4 8/10	København Aarhus do	Høsfader Husmoder Søn	Købmand					Vestergade 69	375				

4
4
8

Tillægsskema I.

Herpaa opføres alle inden- og udenlandske Selskaber, Foreninger, Institutioner og samtlige — herunder ogsaa i Udlandet boende — Personer, der uden at bo i Ejendommen helt eller delvis er Ejere eller Besiddere af denne eller oppebærer andre Afgifter af samme, eller som har Butik, Kontor, Værksted eller andre Forretningslokaler i Ejendommen.

Navn For Personer tillige Stand og Stilling.	Selskabets eller Foreningens Karakter. (Aktieselskab eller andet Selskab med begrænset Ansvar, Kreditforening, Produktions- eller Forbrugsforening, Forsikringsforening).	Erhvervsvirksomheden. Handle, Fabriks, Haandværks, Forsikringsvirksomhed o. s. v., Løgs, Sagfører, Entreprenør, Beværter eller Virksomhed med Befordring af Personer og Gods. Oppebærer Indtægter af Ejendommen som Ejer, Besidder eller Afgiftstynder, angives i hvilken Egenskab.	Bopæl eller Hjemsted. For Rigets Vedkommende opgives vedkommende Kommune, for Udlandet vedkommende Land. Hvervarende Repræsentant eller Fuldmægtig for Selskaber og Personer, der har Hjemsted udenfor Aarhus (Navn og Adresse).	Anmærkning.

Tillægsskema II.

I Ejendomme med Lejligheder eller Lokaler, hvor der drives Forretning, Haandværk eller anden selvstændig Næringsdrift, maa Ejeren lade Firmaets Indehaver udfylde nedenstaaende Skema.

Firma Navn.	Forretnings-Branche.	Forretningsadresse og Telefon Nr.	Indehaverens Navn.	Privat Bopæl.

Distrikt Nr.

Løbe-Nr.: 949

Gade: Thunogade 7 Ny Vinkelgade

Husnummer: 41 20

Afhentes den 27. Okt. 1913

Anmærkning.

Anmeldelse til Byraadet

om

Personer, Selskaber, Foreninger og Institutioner, der benytter Lokaler i ovennævnte Ejendom.

I Henhold til Lov af 15. Maj 1875 § 21, jfr. § 22 paahviler det under Strafansvar vedkommende Husejer eller hans Befuldmægtigede at udfylde nærværende Skema.

- A. Beboelsesskemaet. Alle i Ejendommen boende Personer opføres med deres fulde Navn og øvrige i Skemaet forlangte Oplysninger, uanset om de midlertidig er fraværende.
- B. Tillægsskema I. (Se Bagsiden). Paa dette opføres enhver udenbys eller i Udlandet boende Person, der driver selvstændig Erhvervsvirksomhed fra Lokaler i Ejendommen, eller som ejer eller besidder Ejendommen eller har Andel i Indtægterne eller oppebærer anden Afgift af denne. Endvidere opføres alle Selskaber, Foreninger og Institutioner, uden Hensyn til hvor de er hjemmehørende, forsaavidt de benytter Lokaler i Ejendommen til Kontor, Udsalg, Værksted eller anden Erhvervsvirksomhed, ejer eller besidder Ejendommen eller oppebærer Afgift af denne.
- B. Tillægsskema II. (Se Bagsiden). I Ejendomme med Lejligheder eller Lokaler, hvor der drives Forretning, Haandværk eller anden selvstændig Næringsdrift, maa Ejeren lade Firmaets Indehaver udfylde dette Skema.

Ifald der ikke er tilstrækkelig Plads paa det tilsendte Skema til alle Ejendommens Beboere, ville flere Skemaer kunne faas udleverede ved Henvendelse paa Skattekontoret, Raadhusstræde 1, 1ste Sal. (Aabent fra Kl. 9—2).

Aarhus Byraad, i Oktober 1913.

Ejers Navn *E. Lauritsen Nielsen*

Ejers Bopæl *Thunogade 41*

Optælling.

(Foretages ved Byraadets Foranstaltning).

Mandkon	4	5	
Kvindekon	4	5	
Ialt	8	10	Personer.

Ejers eller Viceejers Underskrift.

Tillægsskema I. Herpaa opføres alle inden- og udenlandske Selskaber, Foreninger, Institutioner og samtlige — herunder ogsaa i Udlandet boende — Personer, der uden at bo i Ejendommen helt eller delvis er Ejere eller Besiddere af denne eller oppebærer andre Afgifter af samme, eller som har Butik, Kontor, Værksted eller andre Forretningslokaler i Ejendommen.

Navn <small>For Personer tillige Stand og Stilling</small>	Selskabets eller Foreningens Karakter. <small>(Aktieselskab eller andet Selskab med begrænset Ansvar, Kreditforening, Produktions- eller Forbrugsforening, Forsikringsforening).</small>	Erhvervsvirksomheden. <small>Handels-, Fabrik-, Haandværks-, Forsikringsvirksomhed o. s. v., Løge, Sagfører, Entreprenør, Beværter eller Virksomhed med Befordring af Personer og Gods. Oppebæres Indtægter af Ejendommen som Ejer, Besidder eller Afgiftsnyder, angives i hvilken Egenskab.</small>	Bopæl eller Hjemsted. <small>For Rigets Vedkommende opgives vedkommende Kommune, for Udlandet vedkommende Land. Heroverende Repræsentant eller Faldmægtig for Selskaber og Personer, der har Hjemsted udenfor Aarhus (Navn og Adresse).</small>	Anmærkning.

Tillægsskema II. I Ejendomme med Lejligheder eller Lokaler, hvor der drives Forretning, Haandværk eller anden selvstændig Næringsdrift, maa Ejeren lade Firmaets Indehaver udfylde nedenstaaende Skema.

Firma Navn.	Forretnings-Branche.	Forretningsadresse og Telefon Nr.	Indehaverens Navn.	Privat Bopæl.
	<i>Colonial.</i>	<i>Sunvigade Nr 41</i>	<i>Carl Rasmussen</i>	<i>Sunvigade Nr 41</i>

Distrikt Nr.

Løbe-Nr.: 950

Anmærkning.

Afhentes den 27. Okt. 1913

Gade: Thunøgade

Husnummer: 43

Anmeldelse til Byraadet

om

Personer, Selskaber, Foreninger og Institutioner, der benytter Lokaler i ovennævnte Ejendom.

I Henhold til Lov af 15. Maj 1875 § 21, jfr. § 22 paahviler det under Strafansvar vedkommende Husejer eller hans Befuldmægtigede at udfylde nærværende Skema.

- A. Beboelsesskemaet. Alle i Ejendommen boende Personer opføres med deres fulde Navn og øvrige i Skemaet forlangte Oplysninger, uanset om de midlertidig er fraværende.
- B. Tillægsskema I. (Se Bagsiden). Paa dette opføres enhver udenbys eller i Udlandet boende Person, der driver selvstændig Erhvervsvirksomhed fra Lokaler i Ejendommen, eller som ejer eller besidder Ejendommen eller har Andel i Indtægterne eller oppebærer anden Afgift af denne. Endvidere opføres alle Selskaber, Foreninger og Institutioner, uden Hensyn til hvor de er hjemmehørende, forsaavidt de benytter Lokaler i Ejendommen til Kontor, Udsalg, Værksted eller anden Erhvervsvirksomhed, ejer eller besidder Ejendommen eller oppebærer Afgift af denne.
- B. Tillægsskema II. (Se Bagsiden). I Ejendomme med Lejligheder eller Lokaler, hvor der drives Forretning, Haandværk eller anden selvstændig Næringsdrift, maa Ejeren lade Firmaets Indehaver udfylde dette Skema.

Ifald der ikke er tilstrækkelig Plads paa det tilsendte Skema til alle Ejendommens Beboere, ville flere Skemaer kunne faas udleverede ved Henvendelse paa Skattekontoret, Raadhusstræde 1, 1ste Sal. (Aabent fra Kl. 9—2).

Aarhus Byraad, i Oktober 1913.

Ejernes Navn *Christian Jensen*

Ejernes Bopæl *Thunøgade 43 Stuen*

Optælling.
(Foretages ved Byraadets Foranstaltning).

Mandkøn	3	
Kvindkøn	4	
Ialt	7	Personer.

Aarhus 25 Oktober Christian Jensen
Ejeren eller Viceværtens Underskrift.

eller anden selvstændig

Privat Bopæl.

Thunøgade Nr 41

Beboelseskema.

Opføres i Rækkefølge saaledes: Forhus, Sidehus, Baghus. (Kælder, Stue, I. Sal o. s. v.)	Samtlige Beboere af begge Køn. Fulde Navn. Ved Born uden Navn sættes »Dreng« eller »Pige«. (Mellem hver Familie maa der helst være en Linies Mellemrum).		Fødselsaar.	Fødselsdag.	Fødeby. Hvis udenfor Danmark, om Vedkommende har Indfødsret.	Stilling i Husstanden. (Husfader, Husmoder, Sø, Datter, Plejesøn, Plejedatter, Slægtning, Tyende, Løgerende).	Stand eller Livsstilling. Stillingen betegnes saaledes, at det kan ses, om Vedkommende er Principal eller Medhjælper, f. Eks. Snedkermester, Snedkersvend, Lærling o. s. v.	Arbejdsgiverens Navn og Bopæl. forsaa vidt selvstændig Virksomhed ikke drives.	Forsaa vidt Tilflytning til Aarhus er sket i det sidste Aar, da		Hvilke Bopæle her i Byen har vedkommende haft i det sidste Aar, hvis Flytning indenfor Aarhus Bygrænse er sket i dette Tidsrum.		Helaa rlig Husleje af Beboelseslejligheden. Denne Rubrik ud fyldes af Eieren eller Viceværtens personlig.	Hvor undervejs de paa denne Liste opførte skolefremmede Børn mellem 6 1/2 og 14 1/2 Aar? Gaa r de i en offentlig Skole, om de have NAVN indført. Gaa r de i Privatskole, an færs Bestyrerens NAVN.	Plejebørn. Ved Plejebørn sættes »ja« i denne Rubrik.	Særlig Angivelse. 1) Døvstumme. 2) Blinde. 3) Aandsvage.
	naar? (Date).	hvorfra? (By, Gade og Hus-Nr.)	Bopælen Oktober Flyttedag 1912 (Gade og Hus-Nr.)	Andre Bopæle siden Oktober Flyttedag 1912 (Gade og Hus-Nr.)												
Stuen	Christian Jensen	/	1861	3/12	Vinding	Husfader	Lærer	H. Christensvej, Kolding 18				200				
	Karten Jensen		1862	15/3	Gjording	Husmoder										
	Haren Eleonore Agnete Jensen		1875	8/12	Aarhus	Datter	Brintmager Elev									
	Louise Kristian Jensen	/	1878	3/2	Aarhus	Søn	Handelskæmning									
	Helga Magrethe Elise Jensen	/	1903	1/1	Aarhus	Datter										
	Mage Nielsen	/	1889	27/12	Hjortenavn	Løgerende	Korporal i Føjlesjængsk.		10/4	Ardensvej H. i Hjortenavn		Strødag 39 1/2		Kirkestr. 108		
Lille Gaarden	Enke Cecilie Marie Pedersen		1847	13/1	Hjortenavn							108				

34/7

Tillægsskema I. Herpaa opføres alle inden- og udenlandske Selskaber, Foreninger, Institutioner og samtlige — herunder ogsaa i Udlandet boende — Personer, der uden at bo i Ejendommen helt eller delvis er Ejere eller Besiddere af denne eller opbeholder andre Afgifter af samme, eller som har Butik, Kontor, Værksted eller andre Forretningslokaler i Ejendommen.

Navn For Personer tillige Stand og Stilling.	Selskabets eller Foreningens Karakter. (Aktieselskab eller andet Selskab med begrenset Ansvar, Kreditforening, Produktions- eller Forbrugsforening, Fødsikringsforening).	Erhvervsvirksomheden. Handels-, Fabriks-, Haandværks-, Forsikringsvirksomhed o. s. v., Læge, Sagfører, Entreprenør, Beværter eller Virksomhed med Befordring af Personer og Gods. Oppbeholders Indtægter af Ejendommen som Ejer, Besiddet eller Afgiftsnyder, angives i hvilken Egenkab.	Bopæl eller Hjemsted. For Rigets Vedkommende opgives vedkommende Kommune, for Udlandet vedkommende Land. Hverværende Repræsentant eller Fuldmægtig for Selskaber og Personer, der har Hjemsted udenfor Aarhus (Navn og Adresse).	Anmærkning.

Tillægsskema II. I Ejendomme med Lejligheder eller Lokaler, hvor der drives Forretning, Haandværk eller anden selvstændig Næringsdrift, maa Ejeren lade Firmaets Indehaver udfylde nedenstaaende Skema.

Firma Navn.	Forretnings-Branche.	Forretningsadresse og Telefon Nr.	Indehaverens Navn.	Privat Bopæl.

Distrikt Nr.

Løbe-Nr.: 951

Gade: Thunøgade 7 Hollandsgade

Husnummer: 45 40

Anmærkning.

Afhentes den 27. Okt. 1913

Anmeldelse til Byraadet

om

Personer, Selskaber, Foreninger og Institutioner, der benytter Lokaler i ovennævnte Ejendom.

I Henhold til Lov af 15. Maj 1875 § 21, jfr. § 22 paahviler det under Strafansvar vedkommende Husejer eller hans Befuldmægtigede at udfylde nærværende Skema.

- A. Beboelseskemaet. Alle i Ejendommen boende Personer opføres med deres fulde Navn og øvrige i Skemaet forlangte Oplysninger, uanset om de midlertidig er fraværende.
- B. Tillægsskema I. (Se Bagsiden). Paa dette opføres enhver udenbys eller i Udlandet boende Person, der driver selvstændig Erhvervsvirksomhed fra Lokaler i Ejendommen, eller som ejer eller besidder Ejendommen eller har Andel i Indtægterne eller oppebærer anden Afgift af denne. Endvidere opføres alle Selskaber, Foreninger og Institutioner, uden Hensyn til hvor de er hjemmehørende, forsaavidt de benytter Lokaler i Ejendommen til Kontor, Udsalg, Værksted eller anden Erhvervsvirksomhed, ejer eller besidder Ejendommen eller oppebærer Afgift af denne.
- B. Tillægsskema II. (Se Bagsiden). I Ejendomme med Lejligheder eller Lokaler, hvor der drives Forretning, Haandværk eller anden selvstændig Næringsdrift, maa Ejeren lade Firmaets Indehaver udfylde dette Skema.

Ifald der ikke er tilstrækkelig Plads paa det tilsendte Skema til alle Ejendommens Beboere, ville flere Skemaer kunne faas udleverede ved Henvendelse paa Skattekontoret, Raadhusstræde 1, 1ste Sal. (Aabent fra Kl. 9—2).

Aarhus Byraad, i Oktober 1913.

Ejeren Navn

N. Voller Hansen

Ejeren Bopæl

Thunøgade 45 Skj

Optælling.

(Foretages ved Byraadets Foranstaltning).

Mandkon

11

Kvindekon

8

Ialt . . .

19

Personer.

Ejeren eller Vicecarens Underskrift.

Beboelseskema.

Opførelse i Rækkefølge saaledes: Forhus, Sidehus, Baghus. (Kælder, Stue, 1. Sal o. s. v.)	Samtlige Beboere af begge Kon.		Fødselsaar.	Fødselsdag.	Fødeby. Hvis udenfor Danmark, om Vedkommende har Indfødsret.	Stilling i Husstanden. (Husfader, Husmoder, Søn, Datter, Plejesøn, Plejedatter, Slægtning, Tyende, Logerende).	Stand eller Livsstilling. Stillingen betegnes saaledes, at det kan ses, om Vedkommende er Principal eller Medhjælper, f. Eks. Snedkermester, Snedkersvend, Lærling o. s. v.	Arbejdsgiverens Navn og Bopæl, forsaaendts selvstændig Virksomhed ikke drives.	Forsaaendts Tilflytning til Aarhus er sket i det sidste Aar, da		Hvilke Bopæle her i Byen har vedkommende haft i det sidste Aar, hvis Flytning indenfor Aarhus Bygrænse er sket i dette Tidsrum.		Helsaarlig Husleje af Beboelseskommunaliteten. Denne Rubrik udfyldes af Ejeren eller Viceejeren personlig.	Hvor underskrevet på denne Liste opførte skatteansatte Børn mellem 6 1/2 og 14 1/2 Aar? Gaa de i en offentlig Skole, om det samme Navn indføres. Gaa de i Privatskole, om det samme Navn indføres. Børnens Navn.	Plejebørn. Ved Plejebørn sættes »ja« i denne Rubrik.	Særlig Angivelse. 1) Døvstumme. 2) Blinde. 3) Aandsvage.
	Fulde Navn. Ved Børn uden Navn sættes »Dreng« eller »Pige« (Mellem hver Familie maa der helst være en Linies Mellemrum).								naar? (Dato).	hvorfra? (By, Gade og HusNr.)	Bopæle Oktober Flyttedag 1912 (Gade og HusNr.)	Andre Bopæle siden Oktober Flyttedag 1912 (Gade og HusNr.)				
Stuen	Andreas Nielsen		1883	16/2	Aarhus	Husfader	Modelarbejder	S. P. Johansen Frueritgade 42			Lollandsgade 77	265 kr.				
	Jensine Thonine Nielsen		1886	23/10	Aarhus	Husmoder										
	Evan Palle Nielsen		1911	27/1	Aarhus	Søn										
	Enke) Anni Larsen		1849	13/4	Linaa Thulberg Togvej	Livormoder							Lollandsgade 77			
1 Sal	Niels Christian Jensen		1876	22/5	Allinge	Husfader	Arbejdsmand	Ceres			Løgade 13	275 "				
	Sophie Kirstine Marie Jensen		1876	13/6	Feldballe	Husmoder										
	Søren Christian Jensen		1901	18/4	Aarhus	Søn								Borgerskolen Hunfag Borgerskolen Frideriksholm		
	Anne Margrethe Jensen		1902	23/11	Aarhus	Datter										
	Marinus Jensen		1874	14/3	Agri	Logerende	Arbejdsmand		Ceres			Løgade 13	155 "			
Kvinden	Ferdinand Marinus Christoffer Borch		1882	5/4	Haderslev	Husfader	Snedkermester	Villing, Christensen								
	Milla Sofie Borch		1883	15/6	Aarhus	Husmoder								Borgerskolen 17. Skolevej Dato		
	Georg Niels August Borch		1905	5/10	Aarhus	Søn										
	Fanny Pauline Borch		1907	1/4	Aarhus	Søn										
	Aage Ewald Borch		1912	21/11	Aarhus	Søn										
Kjælderen	Niels Voller Hansen		1872	25/10	Vestermønde	Husfader	Matros	Havnvarvet			Stuen samme Ejendom	300 "				
	Anna Marie Povline Hansen		1874	11/10	Talby	Husmoder										
	Yasu Nicolai Voller Hansen		1901	6/11	Aarhus	Søn								Borgerskolen 18. Skolevej Dato Borgerskolen		
	Gerda Hansine Voller Hansen		1906	23/6	Aarhus	Datter										
	Astrid Marie Voller Hansen		1908	21/8	Aarhus	Datter										

11
19

Distrikt Nr.

Løbe-Nr.: 952

Gade: Thunogade 7 *Hollandsgade*

Husnummer: 47 *43*

Afhentes den 27. Okt. 1913

Anmærkning.

Anmeldelse til Byraadet

om

Personer, Selskaber, Foreninger og Institutioner,
der benytter Lokaler
i ovennævnte Ejendom.

I Henhold til Lov af 15 Maj 1875 § 21, jfr. § 22 paahviler det under Strafansvar vedkommende Husejer eller hans Befuldmægtigede at udfylde nærværende Skema.

- A. Beboelsesskemaet. Alle i Ejendommen boende Personer opføres med deres fulde Navn og øvrige i Skemaet forlangte Oplysninger, uanset om de midlertidig er fraværende.
- B. Tillægsskema I. (Se Bagsiden). Paa dette opføres enhver udenbys eller i Udlandet boende Person, der driver selvstændig Erhvervsvirksomhed fra Lokaler i Ejendommen, eller som ejer eller besidder Ejendommen eller har Andel i Indtægterne eller oppebærer anden Afgift af denne. Endvidere opføres alle Selskaber, Foreninger og Institutioner, uden Hensyn til hvor de er hjemmehørende, forsaavidt de benytter Lokaler i Ejendommen til Kontor, Udsalg, Værksted eller anden Erhvervsvirksomhed, ejer eller besidder Ejendommen eller oppebærer Afgift af denne.
- B. Tillægsskema II. (Se Bagsiden). I Ejendomme med Lejligheder eller Lokaler, hvor der drives Forretning, Haandværk eller anden selvstændig Næringsdrift, maa Ejeren lade Firmaets Indehaver udfylde dette Skema.

Ifald der ikke er tilstrækkelig Plads paa det tilsendte Skema til alle Ejendommens Beboere, ville flere Skemaer kunne faas udleverede ved Henvendelse paa Skattekontoret, Raadhusstræde 1, 1ste Sal. (Aabent fra Kl. 9—2).

Aarhus Byraad, i Oktober 1913.

Ejernes Navn *Niels Skov*

Ejernes Bopæl *Thunogade 47*

Optælling.
(Foretages ved Byraadets Foranstaltning).

Mandkon. 4

Kvindekon. 4

Ialt 8 Personer.

Ejernes eller Viceværtens Underskrift.

N Skov

Beboelseskema.

Opføres i Rækkefølge saaledes: Forhus, Sidehus, Baghus. (Kælder, Stue, 1. Sal o. s. v.)	Samtlige Beboere af begge Køn.		Fødselsaar.	Fødselsdag.	Fødeby. Hvis udenfor Danmark, om Vedkommende har Indfødsret.	Stilling i Husstanden. (Husfader, Husmoder, Son, Datter, Plejesøn, Plejedatter, Slægtning, Tyende, Logerende).	Stand eller Livsstilling. Stillingen betegnes saaledes, at det kan ses, om Vedkommende er Principal eller Medhjælper, f. Eks. Sneedkermester, Sneedkervend, Lærling o. s. v.	Arbejdsgiverens Navn og Bopæl, forsaavidt selvstændig Virksomhed ikke drives.	Forsaauidt Tilflytning til Aarhus er sket i det sidste Aar, da		Hvilke Bopæle her i Byen har vedkommende haft i det sidste Aar, hvis Flytning indenfor Aarhus Bygrænse er sket i dette Tidsrum.		Helsaarlige Husleje af Beboelseljigheden. Denne Rubrik udfyldes af Kierren eller Viceværten personlig.	Hvor underlignet de paa denne Liste opførte skattebetjente Børn mellem 6 1/2 og 14 1/2 Aar? Gaar de i en offentlig Skole, saa denes NAVN anføres. Gaar de i Priestskele, anføres Bestyrerens Navn.	Plejebørn. Ved Plejebørn sættes »ja« i denne Rubrik.	Særlig Angivelse. 1) Døvstumme. 2) Blinde. 3) Aandsvage.
	naar? (Dato).	hvorfra? (By, Gade og Hus-Nr.)							Bopæle Oktober Flyttedag 1912 (Gade og Hus-Nr.)	Andre Bopæle siden Oktober Flyttedag 1912 (Gade og Hus-Nr.)						
Frue.	Laura, Louise Overgaard.		1862.	24/12.	Florsens.	Husmoder.	Hjort-Fortæning					400 Kr.				
	Kolga Overgaard.		1893.	20/4.	Florsens.	Datter.										
1. Sol	Niels Skov.		27/12	1865		Hauptm.		Arbejdsmand	Otto Høisted				275			
"	Kristine Skov.		1854	20/5	Labing											
Hvite.	Johannes Christensen		1850	20/4	Lynghy	Husfader		Arbejdsmand					160			
"	Karen Christensen		1857	19/9	Skovby	Husmoder										
"	Alfred Christensen		1890	18/2	Aarhus	Søn.		Høvsler.	J. B. Schmalsted.							
"	Arnold Christensen		1899	19/1	Aarhus	Søn.		Parbederling.	Barthel Dals Tangen							

under ogsaa i Udlandet
oppebærer andre Afgifter

Anmærkning.

Distrikt Nr.

Løbe-Nr.: 953

Gade: *Thunøgade*

Husnummer: *49*

Afhentes den *27. Okt. 1913*

Anmeldelse til Byraadet

om

Personer, Selskaber, Foreninger og Institutioner,
der benytter Lokaler
i ovennævnte Ejendom.

I Henhold til Lov af 15. Maj 1875 § 21, jfr. § 22 paahviler det under Strafansvar vedkommende Husejer eller hans Befuldmægtigede at udfylde nærværende Skema.

- A. Beboelseskemaet. Alle i Ejendommen boende Personer opføres med deres fulde Navn og øvrige i Skemaet forlangte Oplysninger, uanset om de midlertidig er fraværende.
- B. Tillægsskema I. (Se Bagsiden). Paa dette opføres enhver udenbys eller i Udlandet boende Person, der driver selvstændig Erhvervsvirksomhed fra Lokaler i Ejendommen, eller som ejer eller besidder Ejendommen eller har Andel i Indtægterne eller oppebærer anden Afgift af denne. Endvidere opføres alle Selskaber, Foreninger og Institutioner, uden Hensyn til hvor de er hjemmehørende, forsaavidt de benytter Lokaler i Ejendommen til Kontor, Udsalg, Værksted eller anden Erhvervsvirksomhed, ejer eller besidder Ejendommen eller oppebærer Afgift af denne.
- B. Tillægsskema II. (Se Bagsiden). I Ejendomme med Lejligheder eller Lokaler, hvor der drives Forretning, Haandværk eller anden selvstændig Næringsdrift, maa Ejeren lade Firmaets Indehaver udfylde dette Skema.

Ifald der ikke er tilstrækkelig Plads paa det tilsendte Skema til alle Ejendommens Beboere, ville flere Skemaer kunne faas udleverede ved Henvendelse paa Skattekontoret, Raadhusstræde 1, 1ste Sal. (Aabent fra Kl. 9—2).

Aarhus Byraad, i Oktober 1913.

Ejeren Navn

E. Chr. Jensen

Ejeren Bopæl

Thunøgade 49.

Optælling.

(Foretages ved Byrådets Foranstaltning).

Mandkon

1

Kvindekon.

2

Ialt . . .

3

Personer.

Ejeren eller Viceejeren Underskrift.

Beboelseskema.

Opføres i Rækkefølge saaledes: Forhus, Sidehus, Baghus. (Kælder, Stue, 1. Sal o. s. v.)	Samtlige Beboere af begge Køn.		Fødselsaar.	Fødselsdag.	Fødeby. Hvis udenfor Danmark, om Vedkommende har Indfødsret.	Stilling i Husstanden. (Husfader, Husmoder, Søn, Datter, Plejesøn, Plejedatter, Slægtning, Tyende, Løgerende).	Stand eller Livsstilling. Stillingen betegnes saaledes, at det kan ses, om Vedkommende er Principal eller Medhjælper, f. Eks. Sneedermester, Sneedersvend, Lærling o. s. v.	Arbejdsgiverens Navn og Bopæl.		Forsnavdt Tilflytning til Aarhus er sket i det sidste Aar, da		Hvilke Bopæle her i Byen har vedkommende haft i det sidste Aar, hvis Flytning indenfor Aarhus Bygrænse er sket i dette Tidsrum.		Helaarlig Husleje af Beboelseslejligheden. Denne Rubrik udtylles af Eieren eller Viceværtens personlig.	Hvor undervejs de paa denne Liste opførte skønnede Børn mellem 6 1/2 og 14 1/2 Aar? Gaa'r de i en offentlig Skole, eller denne NAVN anføres. Gaa'r de i Priestskele, anføres Bostyrerens Navn.	Plejebørn. Ved Plejebørn sættes »ja« i denne Rubrik.	Særlig Angivelse. 1) Døvstumme. 2) Blinde. 3) Aandsvage.
	Arbejdsgiverens Navn og Bopæl.							Forsnavdt Tilflytning til Aarhus er sket i det sidste Aar, da		Hvilke Bopæle her i Byen har vedkommende haft i det sidste Aar, hvis Flytning indenfor Aarhus Bygrænse er sket i dette Tidsrum.							
	forsnavdt selvstændig Virksomhed ikke drives.	naar? (Dato).						hvorfra? (By, Gade og HusNr.)	Bopæle Oktober Flyttedag 1912 (Gade og HusNr.)	Andre Bopæle siden Oktober Flyttedag 1912 (Gade og HusNr.)	Bopæle Oktober Flyttedag 1912 (Gade og HusNr.)	Andre Bopæle siden Oktober Flyttedag 1912 (Gade og HusNr.)					
1.	Vilhelmine Titina Petersen.		1859		Botan Aarhus.	uigt.											
2.	Elna Jensen Ellen Maria Jensen		1869	25/12	Pil Hvidby Vm. Esbju.												
			1866	24/4	Kyrbøing Vm. Esbju.												

Carst. Christensen Vædbygade

162.

26/12

Distrikt Nr.

Afhentes den 27. Okt. 1913

Lobe-Nr.: 954

Gade: Thunøgade

Husnummer: 51

Anmeldelse til Byraadet

om

Personer, Selskaber, Foreninger og Institutioner,

der benytter Lokaler

i ovennævnte Ejendom.

I Henhold til Lov af 15. Maj 1875 § 21, jfr. § 22 paahviler det under Strafansvar vedkommende Husejer eller hans Befuldmægtigede at udfylde nærværende Skema.

- A. Beboelseskemaet. Alle i Ejendommen boende Personer opføres med deres fulde Navn og øvrige i Skemaet forlangte Oplysninger, uanset om de midlertidig er fraværende.
- B. Tillægsskema I. (Se Bagsiden). Paa dette opføres enhver udenbys eller i Udlandet boende Person, der driver selvstændig Erhvervsvirksomhed fra Lokaler i Ejendommen, eller som ejer eller besidder Ejendommen eller har Andel i Indtægterne eller oppebærer anden Afgift af denne. Endvidere opføres alle Selskaber, Foreninger og Institutioner, uden Hensyn til hvor de er hjemmehørende, forsaavidt de benytter Lokaler i Ejendommen til Kontor, Udsalg, Værksted eller anden Erhvervsvirksomhed, ejer eller besidder Ejendommen eller oppebærer Afgift af denne.
- B. Tillægsskema II. (Se Bagsiden). I Ejendomme med Lejligheder eller Lokaler, hvor der drives Forretning, Haandværk eller anden selvstændig Næringsdrift, maa Ejeren lade Firmaets Indehaver udfylde dette Skema.

Ifald der ikke er tilstrækkelig Plads paa det tilsendte Skema til alle Ejendommens Beboere, ville flere Skemaer kunne faas udleverede ved Henvendelse paa Skattekontoret, Raadhusstræde 1, 1ste Sal. (Aabent fra Kl. 9—2).

Aarhus Byraad, i Oktober 1913.

Ejers Navn *Handwagsvend Jørgen Jørgensen Birk*

Ejers Bopæl *Thunøgade nr. 51 Kristian*

Optælling.

(Foretages ved Byraadets Foranstaltning).

Mandkøn 4
Kvindkøn 5
Ialt 9 U Personer.

Ejers eller Vicecarsus Underskrift.

Beboelseskema.

Opføres i Rækkefølge saaledes: Forhus, Sidehus, Baghus. (Kælder, Stue, 1. Sal o. s. v.)	Samtlige Beboere af begge Kon.		Fødselsaar.	Fødselsdag.	Fødeby. Hvis udenfor Danmark, om Vedkommende har Indfødsret.	Stilling i Husstanden. (Husfader, Husmoder, Son, Datter, Plejeson, Plejedatter, Slægtning, Tyende, Logerende).	Stand eller Livsstilling. Stillingen betegnes saaledes, at det kan ses, om Vedkommende er Principal eller Medhjælper, f. Eks. Snedkermester, Snedkersvend, Lærling o. s. v.	Arbejdsgiverens Navn og Bopæl. forsaavidt selvstændig Virksomhed ikke drives.		Forsaavidt Tilflytning til Aarhus er sket i det sidste Aar, da		Hvilke Bopæle her i Byen har vedkommende haft i det sidste Aar, hvis Flytning indenfor Aarhus Bygrænse er sket i dette Tidsrum.		Helsaarlige Husleje af Beboelseslejligheden. Denne Rubrik udfyldes af Eieren eller Viceværtens personlig.	Hvor undervejs de paa denne Liste opførte skolefremmede Børn mellem 6 1/2 og 14 1/2 Aar? Gaar de i en offentlig Skole, saa gives Navn heraf. Gaar de i Privatskole, angives Bestyrerens Navn.	Plejebørn. Ved Plejebørn sættes »ja« i denne Rubrik.	Særlig Angivelse. 1) Døvstumme. 2) Blinde. 3) Aandsvage.
	naar? (Dato).	hvorfra? (By, Gade og Hus-Nr.)						Bopælen Oktober Flyttedag 1912 (Gade og Hus-Nr.)	Andre Bopæle siden Oktober Flyttedag 1912 (Gade og Hus-Nr.)								
Mø	Peder Jensen	1884	26/1	Sjæ	Husfader	Lagerarbejder	H. M. Erhardt, Havneg. 6	Strøng	Strøng 57			200					
	Nikoline Jensen	1886	2/8	Sjæ	Husmoder												
	Edith Jensen	1908	11/10	Aarhus	Datter												
	Anne Rasmussen Jensen	1910	13/1	do	Søn												
	Lindrun Jensen	1911	16/11	do	Datter												
	Atsel Rasmussen Jensen	1913	12/4	do	Søn												
Kvæder	Jørgen Jørgensen Bøll	1870	1900	Vejby	Husfader	Kartoflagervand	J. Salzen Vangfabrik		Strøng 71			150					
	Kristine Bøll	1867	2/2	Slenske	Husmoder												
	Mare Bøll	1899	22/11	Aarhus	Datter												

4
5
/ 9

Distrikt Nr.

Løbe-Nr.: 955

Gade: Thunøgade

Husnummer: 53

Anmærkning.

Afhentes den 27. Okt. 1913

Anmeldelse til Byraadet

om

Personer, Selskaber, Foreninger og Institutioner, der benytter Lokaler i ovennævnte Ejendom.

I Henhold til Lov af 15. Maj 1875 § 21, jfr. § 22 paahviler det under Strafansvar vedkommende Husejer eller hans Befuldmægtigede at udfylde nærværende Skema.

- A. Beboelsesskemaet. Alle i Ejendommen boende Personer opføres med deres fulde Navn og øvrige i Skemaet forlangte Oplysninger, uanset om de midlertidig er fraværende.
- B. Tillægsskema I. (Se Bagsiden). Paa dette opføres enhver udenbys eller i Udlandet boende Person, der driver selvstændig Erhvervsvirksomhed fra Lokaler i Ejendommen, eller som ejer eller besidder Ejendommen eller har Andel i Indtægterne eller oppebærer anden Afgift af denne. Endvidere opføres alle Selskaber, Foreninger og Institutioner, uden Hensyn til hvor de er hjemmehørende, forsaavidt de benytter Lokaler i Ejendommen til Kontor, Udsalg, Værksted eller anden Erhvervsvirksomhed, ejer eller besidder Ejendommen eller oppebærer Afgift af denne.
- B. Tillægsskema II. (Se Bagsiden). I Ejendomme med Lejligheder eller Lokaler, hvor der drives Forretning, Haandværk eller anden selvstændig Næringsdrift, maa Ejeren lade Firmaets Indehaver udfylde dette Skema.

Ifald der ikke er tilstrækkelig Plads paa det tilsendte Skema til alle Ejendommens Beboere, ville flere Skemaer kunne faas udleverede ved Henvendelse paa Skattekontoret, Raadhusstræde 1, 1ste Sal. (Aabent fra Kl. 9—2).

Aarhus Byraad, i Oktober 1913.

Optælling.
(Foretages ved Byraadets Foranstaltning).

Mandkon	3
Kvindekon.	3
Ialt	6 Personer.

Ejeres Navn *Enke. Ane Mette Rasmussen Pedersen*

Ejeres Bopæl *Thunøgade 53^r Sal*

Enke. Ane Mette Rasmussen Pedersen
Ejeres eller Viceejers Underskrift.

Beboelseskema.

Opføres i Rækkefølge saaledes: Forhus, Sidehus, Baghus. (Kølder, Stue, 1. Sal o. s. v.)	Samtlige Beboere af begge Kon.		Fødselsaar.	Fødselsdag.	Fødeby. Hvis udenfor Danmark, om Vedkommende har Indfødsret.	Stilling i Husstanden. (Husfader, Husmoder, Søn, Datter, Plejesøn, Plejedatter, Slægtning, Tyende, Løgerende).	Stand eller Livsstilling. Stillingen betegnes saaledes, at det kan ses, om Vedkommende er Principal eller Medhjælper, f. Eks. Snedkermester, Snedkersvend, Lærling o. s. v.	Arbejdsgiverens Navn og Bopæl. forsaavidt selvstændig Virksomhed ikke drives.		Forsaavidt Tilflytning til Aarhus er sket i det sidste Aar, da		Hvilke Bopæle her i Byen har vedkommende haft i det sidste Aar, hvis Flytning indenfor Aarhus Bygrænse er sket i dette Tidsrum.		Helårlig Husleje af Beboelseslejligheden. Denne Rubrik udfyldes af Ejeren eller Viceejeren personlig.	Hvor undervejs de paa denne Liste opførte skolefærdige Børn mellem 6 1/2 og 14 1/2 Aar? Gaar de i en offentlig Skole, som denes NAVN anføres. Gaar de i Privatskole, anføres Bestyrerens Navn.	Plejebørn. Ved Plejebørn sættes »ja« i denne Rubrik.	Særlig Angivelse. 1) Døvtumme. 2) Blinde. 3) Aandsvage.
	naar? (Dato).	hvorfra? (By, Gade og HusNr.)						Bopæle Oktober Flyttedag 1912 (Gade og HusNr.)	Andre Bopæle siden Oktober Flyttedag 1912 (Gade og HusNr.)								
Kølder	Vilhelm August Klusmann		1869	15/9	Aarhus	sigiff	Pennerisvend	ingen	a								
Stuen	Alma Marie Nielsen		1808	15/11	Eintrøen	Husmoder							192 Jærlig				
	Ljohn Ove Nielsen tilnavn Lyngby		1894	17/10	Lyngby		Lektoratør		14. Mikkelsen og Jensen. Graven 15-20.								
	Karl Lovend Nielsen		1893	11/5	Aarhus		Snedker		Eriksen. Torvalds 53								
1. Sal	Ane Helte Rasmussen Petersen		1847	19/4	Nordby Samsø	Husmoder							150 Jærlig				
	Rasmussen Margarethe Johanne Petersen		1886	29/8	Aarhus	Datter		FR									

Bj 1/6

Distrikt Nr.

Løbe-Nr. **956**

Gade: *Thunøgade*

Husnummer: *55*

Afhentes den **27. Okt. 1913**

Anmærkning.

Anmeldelse til Byraadet

om

Personer, Selskaber, Foreninger og Institutioner,

der benytter Lokaler

i ovennævnte Ejendom.

I Henhold til Lov af 15. Maj 1875 § 21, jfr. § 22 paahviler det under Strafansvar vedkommende Husejer eller hans Befuldmægtigede at udfylde nærværende Skema.

- A. Beboelsesskemaet. Alle i Ejendommen boende Personer opføres med deres fulde Navn og øvrige i Skemaet forlangte Oplysninger, uanset om de midlertidig er fraværende.
- B. Tillægsskema I. (Se Bagsiden). Paa dette opføres enhver udenbys eller i Udlandet boende Person, der driver selvstændig Erhvervsvirksomhed fra Lokaler i Ejendommen, eller som ejer eller besidder Ejendommen eller har Andel i Indtægterne eller opbeholder anden Afgift af denne. Endvidere opføres alle Selskaber, Foreninger og Institutioner, uden Hensyn til hvor de er hjemmehørende, forsaavidt de benytter Lokaler i Ejendommen til Kontor, Udsalg, Værksted eller anden Erhvervsvirksomhed, ejer eller besidder Ejendommen eller opbeholder Afgift af denne.
- B. Tillægsskema II. (Se Bagsiden). I Ejendomme med Lejligheder eller Lokaler, hvor der drives Forretning, Haandværk eller anden selvstændig Næringsdrift, maa Ejeren lade Firmaets Indehaver udfylde dette Skema.

Ifald der ikke er tilstrækkelig Plads paa det tilsendte Skema til alle Ejendommens Beboere, ville flere Skemaer kunne faas udleverede ved Henvendelse paa Skattekontoret, Raadhusstræde 1, 1ste Sal. (Aabent fra Kl. 9—2).

Aarhus Byraad, i Oktober 1913.

Ejernes Navn *p. B. Andersen*

Ejernes Bopæl *Søct'g. 48.*

Optælling.

(Foretages ved Byraadets Foranstaltning).

Mandkon	<i>4</i>	
Kvindekon.	<i>7</i>	
Ialt	<i>11</i>	Personer.

Ejernes eller Vicearears Underskrift.

Beboelseskema.

Opføres i Rækkefølge saaledes: Forhus, Sidehus, Baghus. (Kælder, Stue, 1. Sal o. s. v.)	Samtlige Beboere af begge Køn. Fulde Navn. Ved Børn uden Navn sættes »Dreng« eller »Pige«. (Mellem hver Familie maa der helst være en Linies Mellemrum).		Fødselsaar.	Fødselsdag.	Fødeby. Hvis udenfor Danmark, om Vedkommende har Indfødsret.	Stilling i Husstanden. (Husfader, Husmoder, Son, Datter, Plejeson, Plejedatter, Slægtning, Tyende, Løgerende).	Stand eller Livsstilling. Stillingen betegnes saaledes, at det kan ses, om Vedkommende er Principal eller Medhjælper, f. Eks. Sneekermester, Sneekersvend, Lærling o. s. v.	Arbejdsgiverens Navn og Bopæl, forsnavdelt selvstændig Virksomhed ikke drives.	Forsnavdelt Tilflytning til Aarhus er sket i det sidste Aar, da		Hvilke Bopæle her i Byen har vedkommende haft i det sidste Aar, hvis Flytning indenfor Aarhus Bygrænse er sket i dette Tidsrum.		Helsaariig Husleje af Beboelseligheden. Dens Beløb udlydes af Eieren eller Vicarieren personlig.	Hvor undervejs de paa denne Liste opførte skolefræmmede Børn udlæst 6 1/2 og 14 1/2 Aar? Gaar de i en offentlig Skole, angiv deres Navn anføres. Gaar de i Privatskole, anføres Bestyrerens Navn.	Plejebørn. Ved Plejebørn sættes »ja« i denne Rubrik.	Særlig Angivelse. 1) Døvstumme. 2) Blinde. 3) Aandsvage.
	naar? (Date).	hvorfra? (By, Gade og HusNr.)	Bopæle Oktober Flyttedag 1912 (Gade og HusNr.)	Andre Bopæle siden Oktober Flyttedag 1912 (Gade og HusNr.)												
Stue	Morten Svendsen	1868	2/4	Hadbjerg	Fader	Arbejdsmand	Otto Monsted					250 Kr	Nørre Bred Bygskole			
"	Kristiane Kirstine Svendsen	1872	26/1	Aarup Fjerr	Moder											
"	Svend Helmer Hageman Svendsen	1898	15/12	Hellerup Mølle	Søn	Handelslærling										
"	Hans Julius Hageman Svendsen	1903	19/2	"	"											
"	Helene Hageman Svendsen	1904	3/5	"	Fætter											
"	Erna Hageman Svendsen	1906	3/6	Aarhus	"											
		1879	1/10	Aarhus	Mor											
1 Sal	tdly Caroline Vising yvonne	1900	30/11		Søn		Konstl. Rengøring	Mindlegade				200	Anden Bygskole			
	Kay Adolph Loren yvonne	1904	10/11		Datter											
	tdly Simone Vising yvonne	1911	27/5		Datter											
	Lydly Parla Ragnhild Vising datter	1877	5/9	Aalborg			Konstl. Rengøring									

4
7
11

Distrikt Nr.

Løbe-Nr.: 957

Gade: *Thunogade*

Husnummer: *57*

Anmærkning.

Afhentes den *27. Okt. 1913*

Anmeldelse til Byraadet

om

Personer, Selskaber, Foreninger og Institutioner,

der benytter Lokaler

i ovennævnte Ejendom.

I Henhold til Lov af 15. Maj 1875 § 21, jfr. § 22 paahviler det under Strafansvar vedkommende Husejer eller hans Befuldmægtigede at udfylde nærværende Skema.

- A. Beboelsesskemaet. Alle i Ejendommen boende Personer opføres med deres fulde Navn og øvrige i Skemaet forlangte Oplysninger, uanset om de midlertidig er fraværende.
- B. Tillægsskema I. (Se Bagsiden). Paa dette opføres enhver udenbys eller i Udlandet boende Person, der driver selvstændig Erhvervsvirksomhed fra Lokaler i Ejendommen, eller som ejer eller besidder Ejendommen eller har Andel i Indtægterne eller opbeholder anden Afgift af denne. Endvidere opføres alle Selskaber, Foreninger og Institutioner, uden Hensyn til hvor de er hjemmehørende, forsaavidt de benytter Lokaler i Ejendommen til Kontor, Udsalg, Værksted eller anden Erhvervsvirksomhed, ejer eller besidder Ejendommen eller opbeholder Afgift af denne.
- B. Tillægsskema II. (Se Bagsiden). I Ejendomme med Lejligheder eller Lokaler, hvor der drives Forretning, Haandværk eller anden selvstændig Næringsdrift, maa Ejeren lade Firmaets Indehaver udfylde dette Skema.

Ifald der ikke er tilstrækkelig Plads paa det tilsendte Skema til alle Ejendommens Beboere, ville flere Skemaer kunne faas ndleverede ved Henvendelse paa Skattekontoret, Raadhusstræde 1, 1ste Sal. (Aabent fra Kl. 9—2).

Aarhus Byraad, i Oktober 1913.

Optælling.

(Foretages ved Byraadets Foranstaltning).

Mandkøn *19*
Kvindkøn *16*
Ialt *35* Personer.

for Ejeren

Ejers Navn

E. Erikson

Ejers Bopæl

Geldemøntgade 22

Ejers eller Vicearears Underskrift.

Beboelseskema.

Opførelse i Rækkefølge saaledes: Forhus, Sidehus, Baghus. (Kølder, Stue, 1. Sal o. s. v.)	Samtlige Beboere af begge Køn.		Fødselsaar.	Fødselsdag.	Fødeby. Hvis udenfor Danmark, om Vedkommende har Indfødsret.	Stilling i Husholdningen. (Husfader, Husmoder, Son, Datter, Plejeson, Plejedatter, Slagting, Tyende, Løgerende).	Stand eller Livsstilling. Stillingen betegnes saaledes, at det kan ses, om Vedkommende er Principal eller Medhjælper, f. Eks. Snekermester, Snekersvend, Lærling o. s. v.	Arbejdsgiverens Navn og Bopæl, forsaavidt selvstændig Virksomhed ikke drives.	Forsaauidt Tilflytning til Aarhus er sket i det sidste Aar, da		Hvilke Bopæle her i Byen har vedkommende haft i det sidste Aar, hvis Flytning indenfor Aarhus Bygrænse er sket i dette Tidsrum.	Helsaarlig Husleje af Beboelseslejligheden. Denne Rubrik udlydes af Ejeren eller Viceacten personlig.	Hvor undervises de på denne Liste opførte skolefraværende Børn mellem 6 1/2 og 14 1/2 Aar? Gaa de i en offentlig Skole, gaa de i en privat Skole, anføres Bestyrerens Navn.	Plejebørn. Ved Plejebørn sættes »ja« i denne Rubrik.	Særlig Angivelse. 1) Døvstumme. 2) Blinde. 3) Aandsvage.
	naar? (Date).	hvorfra? (By, Gade og Hus-Nr.)													
1. Sal. h.v.	Anders Pihl Emanuelson	1870	24/7	Skjoldsbø	Fader	Arbejdsmand	Aarhus Foged			Tungstade 57	210 Kr.	Frømandsgade Byggestub			
	Louise Rye Marie Emanuelson	1867	2/4	Faarvang	Moder										
	Charles Emanuelson	1874	5/4	Aarhus	Søn										
	Johanne Emanuelson	1900	20/11	"	Datter										
	Mogens Emanuelson	1902	7/8	"	Søn										
	Singer Emanuelson	1904	20/3	"	Datter										
	Dorthe Emanuelson	1905	19/4	"	Datter										
	Johanne Emanuelson	1910	2/12	"	Søn										
1. Sal. h.v.	Else Marie Jensen	1895	13/1	København	Bestemoder										
	Rasmus Jensen (død)	1868	9/1	Aarhus	Fader	Stygent									
	Mary Wilhelmine Jensen	1875	2/10	"	Moder										
	Alfred Nikolaj Jensen	1904	29/9	"	Søn										
	Else Marie Jensen	1906	7/4	"	Datter										
	Holger Jensen	1911	7/8	"	Søn										
	Arnold Jensen	1911	7/8	"	"										
1. Sal. h.v.	Christian Høglart Christensen	1888	29/5	Aarhus	Fader	Drier									
	Andersine Marie Christensen	1892	20/18	Skjær	Moder										
	Hardy Ernold Brandt Christensen	1912	20/11	Aarhus	Søn										
2. Sal. h.v.	Niels Nielsen Leth	1867	3/11	Vejlby	Husfader	Plukk									
	Helenette Marie	1868	8/1	Korsvej	Husmoder										
	Alfred Henriksen	1901	9/1	Gåravn	Pige										
2. Sal. h.v.	Therese Christensen	1874	27/9	Vejlby	Husmoder	Arbejdsmand									
	Sidsel Marie Christensen	1882	17/1	Skjær	Moder										
	Therese Christensen	1892	5/1	Vejlby	Søn	Snekker									
	Jensine Marie Christensen	1894	11/2	Vejlby	Datter	Frk.									
	Martine Mathias Christensen	1896	23/6	Aarhus	Datter	Frk.									
3. Sal. h.v.	Christen Andersen	1864	17/6	Kulbjerg	Husfader	Arbejdsmand									
	Anne Marie Andersen	1868	9/10	Brabrand	Husmoder										
	Eda Andersen	1896	9/2	Aarhus	Datter										
	Martha Christensen	1871		Skjær	Husmoder	Arbejdsmand									
	Dorthe Sophie Christensen	1878		Skjær	Moder										
	Emma Johanne Christensen	1901		Skjær	Datter										
	Alfred August Christensen	1908		Skjær	Søn										
	Christine August Christensen	1911		Skjær	Datter										
	Hans August Christensen	1913		Skjær	Søn										

19
16/11

der ogsaa i Udlandet
bæber andre Afgifter

Anmærkning.

anden selvstændig

Privat Bopæl.

