

Skattekort

Skattekort

X
R. V.

13 099

V.

Erhvervsarkivet

04763

Folkeregistret

838

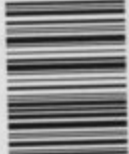

8023339441

1885 - 1953

Skattemandtalister

1913

Marselisborg

Villakvarter

m.m.

4763

838



8023339441

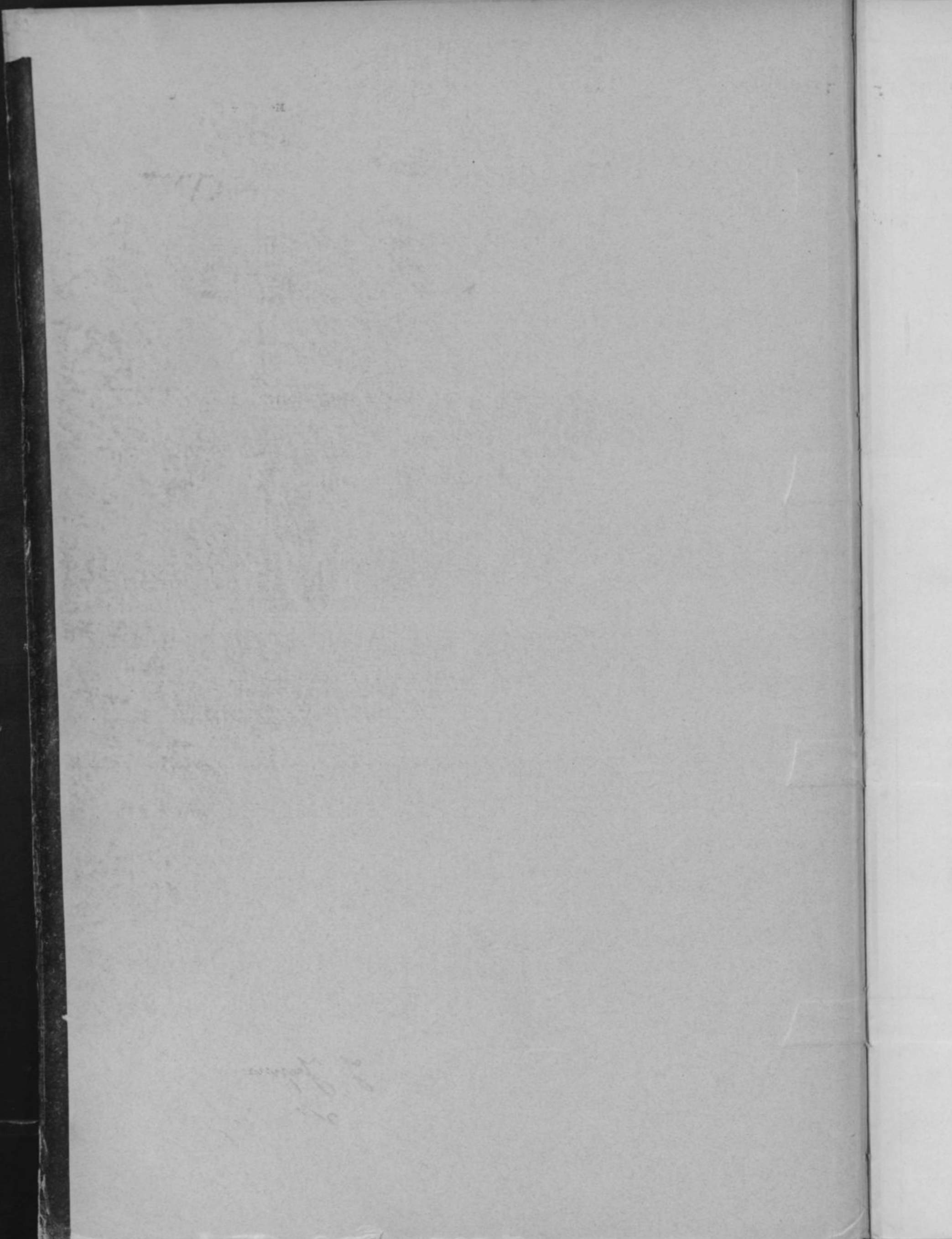

Distrikt Nr.

Løbe-Nr.: 4074

Gade: Marselisvej

Husnummer: 4

Afhentes den 27

Anmeldelse til Byraadet

om

Personer, Selskaber, Foreninger og Institutioner, der benytter Lokaler i ovennævnte Ejendom.

I Henhold til Lov af 15 Maj 1875 § 21, jfr. § 22 paahviler det under Strafsvar vedkommende Husejer eller hans Befuldmægtigede at udfylde nærværende Skema.

- A. Beboelsesskemaet. Alle i Ejendommen boende Personer opføres med deres fulde Navn og øvrige i Skemaet forlangte Oplysninger, uanset om de midlertidig er fraværende.
- B. Tillægsskema I. (Se Bagsiden). Paa dette opføres enhver udenbys eller i Udlandet boende Person, der driver selvstændig Erhvervsvirksomhed fra Lokaler i Ejendommen, eller som ejer eller besidder Ejendommen eller har Andel i Indtægterne eller opbejder anden Afgift af denne. Endvidere opføres alle Selskaber, Foreninger og Institutioner, uden Hensyn til hvor de er hjemmehørende, forsaavidt de benytter Lokaler i Ejendommen til Kontor, Udsalg, Værksted eller anden Erhvervsvirksomhed, ejer eller besidder Ejendommen eller opbejder Afgift af denne.
- B. Tillægsskema II. (Se Bagsiden). I Ejendomme med Lejligheder eller Lokaler, hvor der drives Forretning, Haandværk eller anden selvstændig Næringsdrift, maa Ejeren lade Firmaets Indehaver udfylde dette Skema.

Ifald der ikke er tilstrækkelig Plads paa det tilsendte Skema til alle Ejendommens Beboere, ville flere Skemaer kunne faas udleverede ved Henvendelse paa Skattekontoret, Raadhusstræde 1, 1ste Sal. (Aabent fra Kl. 9—2).

Aarhus Byraad, i Oktober 1913.

Optælling.
(Foretages ved Byraadets Foranstaltning).
Mandkon. 2
Kvindekon. 4
Ialt 6 Personer.

Ejernes Navn

J. Jespersen

Ejernes Bopæl

Marselisvej 4

Ejernes eller Viretters Underskrift.

Beboelseskema.

Opførsel i Rækkefølge saaledes: Forhus, Sidehus, Baghus. (Kælder, Stue, 1. Sal o. s. v.)	Samtlige Beboere af begge Kon.		Fødselsaar.	Fødselsdag.	Fødeby. Hvis uden for Danmark, om Vedkommende har Indfødsret.	Stilling i Husstanden. (Husfader, Husmoder, Son, Datter, Plejesøn, Plejedatter, Slægtning, Tyende, Løgerende).	Stand eller Livsstilling. Stillingen betegnes saaledes, at det kan ses, om Vedkommende er Principal eller Medhjælper, f. Eks. Snedkermester, Snedkersvend, Lærling o. s. v.	Arbejdsgiverens Navn og Bopæl. forsaauidt selvstændig Virksomhed ikke drives.	Forsaauidt Tilflytning til Aarhus er sket i det sidste Aar, da		Hvilke Bopæle her i Byen har vedkommende haft i det sidste Aar, hvis Flytning indenfor Aarhus Bygrænse er sket i dette Tidsrum.		Helaariig Husleje af Beboelseslejligheden. Denne Husleje udlydes af Ejeren eller Viceværtten personlig.	Hvor undervises de paa denne Liste angførte skolebørns Børn mellem 6 1/2 og 14 1/2 Aar? Gaar de i en offentlig Skole, angives dennes Navn saafølgelig. Gaar de i Privatskole, angives Bestyrerens Navn.	Plejebørn. Ved Plejebørn sættes »ja« i denne Rubrik.	Særlig Angivelse. 1) Døvstumme. 2) Blinde. 3) Aandsvage.
	naar? (Date).	hvorfra? (By, Gade og HusNr.)							Bopælen Oktober Flyttedag 1912 (Gade og HusNr.)	Andre Bopæle siden Oktober Flyttedag 1912 (Gade og HusNr.)						
Jasper Jensen			1877	3/9	Løngbøl	Husfader	Landbrugsassistent									
Frøben			1889	29/10	Kibæk	Husmoder										
Kam			1904	4/2	Kibæk	Pædagog										
hals			1905	7/4	Skovlyng	Son										
Ellen			1910	29/7	Kibæk	Pædagog										
Anne Louise Berthelsen			1891	27/8	Skovlyng	Konst. i Skole										

2/4

Distrikt Nr.

Løbe-Nr.:

4075

Gade: Marselisvej

Husnummer:

8

Afhentes den 27

Anmærkning.

Anmeldelse til Byraadet

om

Personer, Selskaber, Foreninger og Institutioner, der benytter Lokaler i ovennævnte Ejendom.

I Henhold til Lov af 15 Maj 1875 § 21, jfr. § 22 paaliviler det under Strafansvar vedkommende Husejer eller hans Befuldmægtigede at udfylde nærværende Skema.

- A. Beboelsesskemaet. Alle i Ejendommen boende Personer opføres med deres fulde Navn og øvrige i Skemaet forlangte Oplysninger, uanset om de midlertidig er fraværende.
- B. Tillægsskema I. (Se Bagsiden). Paa dette opføres enhver udenbys eller i Udlandet boende Person, der driver selvstændig Erhvervsvirksomhed fra Lokaler i Ejendommen, eller som ejer eller besidder Ejendommen eller har Andel i Indtægterne eller opbeholder anden Afgift af denne. Endvidere opføres alle Selskaber, Foreninger og Institutioner, uden Hensyn til hvor de er hjemmehørende, forsaavidt de benytter Lokaler i Ejendommen til Kontor, Udsalg, Værksted eller anden Erhvervsvirksomhed, ejer eller besidder Ejendommen eller opbeholder Afgift af denne.
- B. Tillægsskema II. (Se Bagsiden). I Ejendomme med Lejligheder eller Lokaler, hvor der drives Forretning, Haandværk eller anden selvstændig Næringsdrift, maa Ejeren lade Firmaets Indehaver udfylde dette Skema.

Ifald der ikke er tilstrækkelig Plads paa det tilsendte Skema til alle Ejendommens Beboere, ville flere Skemaer kunne faas udleverede ved Henvendelse paa Skattekontoret, Raadhusstræde 1, 1ste Sal. (Aabent fra Kl. 9-2).

Aarhus Byraad, i Oktober 1913.

Optælling.
(Foretages ved Byraadets Foranstaltning).
Mandkon 1
Kvindekon. 1
Ialt 2 Personer.

Ejers Navn

M. E. Jensen

Ejers Bopæl

Marselisvej 8

Ejers eller Værgemands Underskrift.

Beboelseskema.

Opførelse i Rækkefølge saaledes: Forhus, Sidehus, Baghus. (Kælder, Stue, 1. Sal o. s. v.)	Samtlige Beboere af begge Køn. Fulde Navn. Ved Børn uden Navn sættes «Dreng» eller «Pige». (Mellem hver Familie maa der helst være en Linies Mellemrum).		Fødselsaar.	Fødselsdag.	Fødeby. Hvis udenfor Danmark, om Vedkommende har Indfødsret.	Stilling i Husstanden. (Husfader, Husmoder, Søn, Datter, Plejesøn, Plejedatter, Slægtning, Tyende, Løgerende).	Stand eller Livsstilling. Stillingen betegnes saaledes, at det kan ses, om Vedkommende er Principal eller Medhjælper, f. Eks. Snedkermester, Snedkersvend, Lærling o. s. v.	Arbejdsgiverens Navn og Bopæl, forsnavidt selvstændig Virksomhed ikke drives.		Forsnavidt Tilflytning til Aarhus er sket i det sidste Aar, da		Hvilke Bopæle her i Byen har vedkommende haft i det sidste Aar, hvis Flytning indenfor Aarhus Bygrænse er sket i dette Tidsrum.		Helaaertlig Husleje af Beboelseslejligheden. Denne Rubrik udfyldes af Eieren eller Viceværtens personlig.	Hvor undervejs de på denne Liste opførte alene fremmede Børn mellem 6 1/2 og 14 1/2 Aar? Gaar de i en offentlig Skole, som denes NAVN anføres. Gaar de i Privatskole, anføres Bestyrerens Navn.	Plejebørn. Ved Plejebørn sættes «ja» i denne Rubrik.	Særlig Angivelse. 1) Dovstumme. 2) Blinde. 3) Aandsvage.
	naar? (Dato).	hvorfra? (By, Gade og Hus-Nr.)						Bopælen Oktober Flyttedag 1912 (Gade og Hus-Nr.)	Andre Bopæle siden Oktober Flyttedag 1912 (Gade og Hus-Nr.)								
Vilhaas	Poul Kristian Jensen		1884	2/1	Rainebelt	Højfader	Himmerlandske	Mosselberg N 8									
.	Nielsine Jensen		1863	23/6	Hjøn	Himmerlandske											

Helt tilfældigvis er der fundet for 19-1912-Året
 De 22 Børn, som er anført på denne Liste, er alle
 fødte i Aarhus, og alle af den danske Race
 og alle af den danske Race.

Distrikt Nr.

Løbe-Nr.: 4076

Gade: Marselisvej

Anmærkning.

Afhentes den 27

Husnummer: 10

Anmeldelse til Byraadet

om

Personer, Selskaber, Foreninger og Institutioner,

der benytter Lokaler

i ovennævnte Ejendom.

I Henhold til Lov af 15. Maj 1875 § 21, jfr. § 22 paahviler det under Strafansvar vedkommende Husejer eller hans Befuldmægtigede at udfylde nærværende Skema.

- A. Beboelsesskemaet. Alle i Ejendommen boende Personer opføres med deres fulde Navn og øvrige i Skemaet forlangte Oplysninger, uanset om de midlertidig er fraværende.
- B. Tillægsskema I. (Se Bagsiden). Paa dette opføres enhver udenbys eller i Udlandet boende Person, der driver selvstændig Erhvervsvirksomhed fra Lokaler i Ejendommen, eller som ejer eller besidder Ejendommen eller har Andel i Indtægterne eller opbeholder anden Afgift af denne. Endvidere opføres alle Selskaber, Foreninger og Institutioner, uden Hensyn til hvor de er hjemmehørende, forsaavidt de benytter Lokaler i Ejendommen til Kontor, Udsalg, Værksted eller anden Erhvervsvirksomhed, ejer eller besidder Ejendommen eller opbeholder Afgift af denne.
- B. Tillægsskema II. (Se Bagsiden). I Ejendomme med Lejligheder eller Lokaler, hvor der drives Forretning, Haandværk eller anden selvstændig Næringsdrift, maa Ejeren lade Firmaets Indehaver udfylde dette Skema.

Ifald der ikke er tilstrækkelig Plads paa det tilsendte Skema til alle Ejendommens Beboere, ville flere Skemaer kunne faas udleverede ved Henvendelse paa Skattekontoret, Raadhusstræde 1, 1ste Sal. (Aabent fra Kl. 9—2).

Aarhus Byraad, i Oktober 1913.

anden selvstændig

Privat Bopæl.

Optælling.
(Foretages ved Byraadets Foranstaltning).

Mandkøn	2	
Kvindkøn	4	
Ialt	6	Personer.

Ejernes Navn

Palsgård

Ejernes Bopæl

Marselisvej 10.

Ejeren eller Værkstedens Underskrift.

Distrikt Nr.

Løbe-Nr.: **4077**

Gade: **Marselisvej**

Husnummer: **12**

Afhentes den **27**

Anmærkning.

Anmeldelse til Byraadet

om

Personer, Selskaber, Foreninger og Institutioner, der benytter Lokaler i ovennævnte Ejendom.

I Henhold til Lov af 15 Maj 1875 § 21, jfr. § 22 paahviler det under Strafansvar vedkommende Husejer eller hans Befuldmægtigede at udfylde nærværende Skema.

- A. Beboelsesskemaet. Alle i Ejendommen boende Personer opføres med deres fulde Navn og øvrige i Skemaet forlangte Oplysninger, uanset om de midlertidig er fraværende.
- B. Tillægsskema I. (Se Bagsiden). Paa dette opføres enhver udenbys eller i Udlandet boende Person, der driver selvstændig Erhvervsvirksomhed fra Lokaler i Ejendommen, eller som ejer eller besidder Ejendommen eller har Andel i Indtægterne eller opbeholder anden Afgift af denne. Endvidere opføres alle Selskaber, Foreninger og Institutioner, uden Hensyn til hvor de er hjemmehørende, forsaavidt de benytter Lokaler i Ejendommen til Kontor, Udsalg, Værksted eller anden Erhvervsvirksomhed, ejer eller besidder Ejendommen eller opbeholder Afgift af denne.
- B. Tillægsskema II. (Se Bagsiden). I Ejendomme med Lejligheder eller Lokaler, hvor der drives Forretning, Haandværk eller anden selvstændig Næringsdrift, maa Ejeren lade Firmaets Indehaver udfylde dette Skema.

Ifald der ikke er tilstrækkelig Plads paa det tilsendte Skema til alle Ejendommens Beboere, ville flere Skemaer kunne faas udleverede ved Henvendelse paa Skattekontoret, Raadhusstræde 1, 1ste Sal. (Aabent fra Kl. 9—2).

Aarhus Byraad, i Oktober 1913.

Ejernes Navn

J. Wiis

Ejernes Bopæl

Marselisvej 12

Optælling.

(Foretages ved Byraadets Foranstaltning).

Mandkon 1
Kvindekon. 3
Ialt 4 Personer.

Ejernes eller Firmaets Underskrift.

Beboelseskema.

Opføres i Rækkefølge saaledes: Fødsels- Sidelæs, Baghus, (Køler, Stue, l. Sal o. s. v.)	Samtlige Beboere af begge Kon.		Fødsels- aar.	Fødsels- dag.	Fødeby. Hvis udenfor Danmark, om Vedkommende har Indfødsret.	Stilling i Hus- standen. (Husfader, Husmoder, Søn, Datter, Plejesøn, Plejedatter, Slægt- ning, Tyende, Logerende).	Stand eller Livsstilling. Stillingen betegnes saaledes, at det kan ses, om Vedkommende er Principal eller Medhjælper, f. Eks. Snedkermester, Snedker- svend, Lærling o. s. v.	Arbejdsgiverens Navn og Bopæl, forsnavdelt selvstændig Virksomhed ikke drives.		Forsnavdelt Tilflytning til Aarhus er sket i det sidste Aar, da		Hvilke Bopæle her i Byen har vedkommende haft i det sidste Aar, hvis Flytning indenfor Aarhus Bygrænse er sket i dette Tidsrum.		Helaaarlig Husleje af Beboelses- lejligheden. Denne Rubrik ud- fyldes af Eieren eller Viceeieren personlig.	Hvor undervejs de på denne Liste opførte skøn- fømære Børn mellem 6½ og 14½ Aar? Gaar de i en offentlig Skole, som den næste Navn anføres, Gaar de i Privatskole, an- føres Bestyrerens Navn.	Plejebørn. Ved Plejebørn sættes »ja« i denne Rubrik.	Særlig Angivelse. 1) Døvstumme. 2) Blinde. 3) Aandsvage.
	naar? (Dato).	hvorfra? (By, Gade og Hus-Nr.)						Bopælen Oktober Flyttedag 1912 (Gade og Hus-Nr.)	Andre Bopæle siden Oktober Flyttedag 1912 (Gade og Hus-Nr.)								
Willa	Jens Peter Martinus Wein		1862	31/10	Boder	Husfader	Strukturbesjæftiget							1000 kr.			
"	Sofie Marie Christine Wein		1865	25/10	Halling	Husmoder											
"	Augustine Margarethe Wein		1890	20/4	Boder	Datter											
"	Selma Zwidoff		1888	23/9	Wistoff	Tyende											

1/3

Tillægsskema I. Herpaa opføres alle inden- og udenlandske Selskaber, Foreninger, Institutioner og samtlige — herunder ogsaa i Udlandet boende — Personer, der uden at bo i Ejendommen helt eller delvis er Ejere eller Besiddere af denne eller oppebærer andre Afgifter af samme, eller som har Butik, Kontor, Værksted eller andre Forretningslokaler i Ejendommen.

Navn	Selskabets eller Foreningens Karakter.	Erhvervsvirksomheden.	Bopæl eller Hjemsted.	Anmærkning.
For Personer tillige Stand og Stilling	(Aktieselskab eller andet Selskab med begrænset Ansvar, Kreditforening, Produktions- eller Forbrugsforening, Forsikringsforening)	Handels-, Fabriks-, Haandværks-, Forsikringsvirksomhed o. s. v., Løse, Sagfører, Entreprenør, Beværter eller Virksomhed med Befordring af Personer og Gods. Opskabens Indtægter af Ejendommen som Ejer, Besiddet eller Afgiftsmynd. angives i hvilken Egenskabs-	For Rigets Vedkommende opgives vedkommende Kommune, for Udlandet vedkommende Land. Hovedsagende Repræsentant eller Fuldmægtig for Selskaber og Personer, der har Hjemsted udenfor Aarhus (Navn og Adresse).	

Tillægsskema II. I Ejendomme med Lejligheder eller Lokaler, hvor der drives Forretning, Haandværk eller anden selvstændig Næringsdrift, maa Ejeren lade Firmaets Indehaver udfylde nedenstaaende Skema.

Firma Navn.	Forretnings-Branche.	Forretningsadresse og Telefon Nr.	Indehaverens Navn.	Privat Bopæl.

Distrikt Nr.

Løbe-Nr.: 4078

Gade: Marselisvej

Husnummer: 14

Anmærkning.

Afhentes den 27

Anmeldelse til Byraadet

om

Personer, Selskaber, Foreninger og Institutioner,
der benytter Lokaler
i ovennævnte Ejendom.

I Henhold til Lov af 15. Maj 1875 § 21, jfr. § 22 paahviler det under Strafansvar vedkommende Husejer eller hans Befuldmægtigede at udfylde nærværende Skema.

- A. Beboelsesskemaet. Alle i Ejendommen boende Personer opføres med deres fulde Navn og øvrige i Skemaet forlangte Oplysninger, uanset om de midlertidig er fraværende.
- B. Tillægsskema I. (Se Bagsiden). Paa dette opføres enhver udenbys eller i Udlandet boende Person, der driver selvstændig Erhvervsvirksomhed fra Lokaler i Ejendommen, eller som ejer eller besidder Ejendommen eller har Andel i Indtægterne eller opbeholder anden Afgift af denne. Endvidere opføres alle Selskaber, Foreninger og Institutioner, uden Hensyn til hvor de er hjemmehørende, forsaavidt de benytter Lokaler i Ejendommen til Kontor, Udsalg, Værksted eller anden Erhvervsvirksomhed, ejer eller besidder Ejendommen eller opbeholder Afgift af denne.
- B. Tillægsskema II. (Se Bagsiden). I Ejendomme med Lejligheder eller Lokaler, hvor der drives Forretning, Haandværk eller anden selvstændig Næringsdrift, maa Ejeren lade Firmaets Indehaver udfylde dette Skema.

Ifald der ikke er tilstrækkelig Plads paa det tilsendte Skema til alle Ejendommens Beboere, ville flere Skemaer kunne faas udleverede ved Henvendelse paa Skattekontoret, Raadhusstræde 1, 1ste Sal. (Aabent fra Kl. 9-2).

Aarhus Byraad, i Oktober 1913.

Ejeren Navn

J. J. Laurin

Ejeren Bopæl

Vestergade 6^a III

Optælling.

(Foretages ved Byrådets Foranstaltning).

Mandkon	1	
Kvindekon.	4	
Ialt	5	Personer.

Ejeren eller Værkstedens Underskrift.

der ogsaa i Udlandet
peberer andre Afgifter

Distrikt Nr.

Løbe-Nr.: 4079

Gade: Marselisvej

Husnummer: 3

Anmærkning.

Afhentes den 27

Anmeldelse til Byraadet

om

Personer, Selskaber, Foreninger og Institutioner, der benytter Lokaler i ovennævnte Ejendom.

I Henhold til Lov af 15. Maj 1875 § 21, jfr. § 22 paahviler det under Strafansvar vedkommende Husejer eller hans Befuldmægtigede at udfylde nærværende Skema.

- A. Beboelsesskemaet. Alle i Ejendommen boende Personer opføres med deres fulde Navn og øvrige i Skemaet forlangte Oplysninger, uanset om de midlertidig er fraværende.
- B. Tillægsskema I. (Se Bagsiden). Paa dette opføres enhver udenbys eller i Udlandet boende Person, der driver selvstændig Erhvervsvirksomhed fra Lokaler i Ejendommen, eller som ejer eller besidder Ejendommen eller har Andel i Indtægterne eller oppebærer anden Afgift af denne. Endvidere opføres alle Selskaber, Foreninger og Institutioner, uden Hensyn til hvor de er hjemmehørende, forsaavidt de benytter Lokaler i Ejendommen til Kontor, Udsalg, Værksted eller anden Erhvervsvirksomhed, ejer eller besidder Ejendommen eller oppebærer Afgift af denne.
- B. Tillægsskema II. (Se Bagsiden). I Ejendomme med Lejligheder eller Lokaler, hvor der drives Forretning, Haandværk eller anden selvstændig Næringsdrift, maa Ejeren lade Firmaets Indehaver udfylde dette Skema.

Ifald der ikke er tilstrækkelig Plads paa det tilsendte Skema til alle Ejendommens Beboere, ville flere Skemaer kunne faas udleverede ved Henvendelse paa Skattekontoret, Raadhusstræde 1, 1ste Sal. (Aabent fra Kl. 9—2).

Aarhus Byraad, i Oktober 1913.

Optælling.
(Foretages ved Byraadets Foranstaltning).

Mandkon	1
Kvindekon	1
Ialt	2 Personer.

Ejernes Navn

R. R. Kusch

Ejernes Bopæl

Marselisvej 3

R. R. Kusch
Ejernes eller Værestens Underskrift.

Distrikt Nr.

Løbe-Nr.: 4080

Anmærkning.

Afhentes den 27

Gade: Marselisvej

Husnummer: 5

Anmeldelse til Byraadet

om

Personer, Selskaber, Foreninger og Institutioner, der benytter Lokaler i ovennævnte Ejendom.

I Henhold til Lov af 15. Maj 1875 § 21, jfr. § 22 paahviler det under Strafansvar vedkommende Husejer eller hans Befuldmægtigede at udfylde nærværende Skema.

- A. Beboelsesskemaet. Alle i Ejendommen boende Personer opføres med deres fulde Navn og øvrige i Skemaet forlangte Oplysninger, uanset om de midlertidig er fraværende.
- B. Tillægsskema I. (Se Bagsiden). Paa dette opføres enhver udenbys eller i Udlandet boende Person, der driver selvstændig Erhvervsvirksomhed fra Lokaler i Ejendommen, eller som ejer eller besidder Ejendommen eller har Andel i Indtægterne eller opbeholder anden Afgift af denne. Endvidere opføres alle Selskaber, Foreninger og Institutioner, uden Hensyn til hvor de er hjemmehørende, forsaavidt de benytter Lokaler i Ejendommen til Kontor, Udsalg, Værksted eller anden Erhvervsvirksomhed, ejer eller besidder Ejendommen eller opbeholder Afgift af denne.
- B. Tillægsskema II. (Se Bagsiden). I Ejendomme med Lejligheder eller Lokaler, hvor der drives Forretning, Haandværk eller anden selvstændig Næringsdrift, maa Ejeren lade Firmaets Indehaver udfylde dette Skema.

Ifald der ikke er tilstrækkelig Plads paa det tilsendte Skema til alle Ejendommens Beboere, ville flere Skemaer kunne faas udleverede ved Henvendelse paa Skattekontoret, Raadhusstræde 1, 1ste Sal. (Aabent fra Kl. 9—2).

Aarhus Byraad, i Oktober 1913.

Optælling.

(Foretages ved Byraadets Foranstaltning).

Mandkøn	3	
Kvindkøn	4	
Ialt	7	Personer.

Ejernes Navn

Skommander Georg Nielsen

Ejernes Bopæl

Guldmedgade

Ejernes eller Vindmyndens Underskrift.

Beboelseskema.

Opføres i Rækkefølge saaledes: Forhus, Sidehus, Baghus. (Kaldet, Stue, l. Sal o. s. v.)	Samtlige Beboere af begge Kon.		Fødselsaar.	Fødselsdag.	Fødeby. Hvis udenfor Danmark, om Vedkommende har Indfødsret.	Stilling i Husstanden. (Husfader, Husmoder, Son, Datter, Plejesøn, Plejedatter, Slægtning, Tyende, Løgerende).	Stand eller Livsstilling. Stillingen betegnes saaledes, at det kan ses, om Vedkommende er Principal eller Medhjælper, f. Eks. Snedkermester, Snedkersvend, Lærling o. s. v.	Arbejdsgiverens Navn og Bopæl. forsnavidit selvstændig Virksomhed ikke drives.		Forsnavidit Tilflytning til Aarhus er sket i det sidste Aar, da		Hvilke Bopæle her i Byen har vedkommende haft i det sidste Aar, hvis Flytning indenfor Aarhus Bygrænse er sket i dette Tidsrum.		Helsartig Husleje af Beboelseslejligheden. Denne Rubrik udfyldes af Ejeren eller Værgemanden personlig.	Hvor undervejs de på denne Liste opførte skolefraværende Børn mellem 6½ og 14½ Aar? Gaar de i en offentlig Skole, som dennes NAVN anføres. Gaar de i Privatskole, anføres Bestyrerens Navn.	Plejebørn. Ved Plejebørn sættes »ja« i denne Rubrik.	Særlig Angivelse. 1) Døvstumme. 2) Blinde. 3) Aandsvage.
	naar? (Date).	hvorfra? (By, Gade og HusNr.)						Bopælen Oktober Flyttedag 1912 (Gade og HusNr.)	Andre Bopæle siden Oktober Flyttedag 1912 (Gade og HusNr.)								
	Apel Emil Mortensen Togh		1874	1/11	Fredericia	Husfader	Direktør	Aarhuus Pall og Lindesfabrikker.				H. Brovejgade 12.					
	Anna Christine Togh		1882	2/9	Herrning	Husmoder											
	Edith Margrethe Togh		1907	2/3	Aarhus	Datter											
	Ole Edge Togh		1910	2/10	"	Søn											
	Mogens Togh		1911	2/9	"	"											
	Karin Niels Hanssen		1888	2/2	Herrning	Slægtning											
	Helga Emilie Wegener		1891	1/4	Aarhus	Spindel											

3/4

nder ogsaa i Udlandet
ppebærer andre Afgifter

Distrikt Nr.

Løbe-Nr.: 4081

Gade: Marselisvej

Husnummer: 7

Anmærkning.

Afhentes den 27

Anmeldelse til Byraadet

om

Personer, Selskaber, Foreninger og Institutioner, der benytter Lokaler i ovennævnte Ejendom.

I Henhold til Lov af 15. Maj 1875 § 21, jfr. § 22 paahviler det under Strafansvar vedkommende Husejer eller hans Befuldmægtigede at udfylde nærværende Skema.

- A. Beboelsesskemaet. Alle i Ejendommen boende Personer opføres med deres fulde Navn og øvrige i Skemaet forlangte Oplysninger, uanset om de midlertidig er fraværende.
- B. Tillægsskema I. (Se Bagsiden). Paa dette opføres enhver udenbys eller i Udlandet boende Person, der driver selvstændig Erhvervsvirksomhed fra Lokaler i Ejendommen, eller som ejer eller besidder Ejendommen eller har Andel i Indtægterne eller oppebærer anden Afgift af denne. Endvidere opføres alle Selskaber, Foreninger og Institutioner, uden Hensyn til hvor de er hjemmehørende, forsaavidt de benytter Lokaler i Ejendommen til Kontor, Udsalg, Værksted eller anden Erhvervsvirksomhed, ejer eller besidder Ejendommen eller oppebærer Afgift af denne.
- B. Tillægsskema II. (Se Bagsiden). I Ejendomme med Lejligheder eller Lokaler, hvor der drives Forretning, Haandværk eller anden selvstændig Næringsdrift, maa Ejeren lade Firmaets Indehaver udfylde dette Skema.

Ifald der ikke er tilstrækkelig Plads paa det tilsendte Skema til alle Ejendommens Beboere, ville flere Skemaer kunne faas udleverede ved Henvendelse paa Skattekontoret, Raadhusstræde 1, 1ste Sal. (Aabent fra Kl. 9—2).

Aarhus Byraad, i Oktober 1913.

Optælling.

(Foretages ved Byraadets Foranstaltning).

Mandken 3
Kvindeken 3
Ialt 6 Personer.

Ejernes Navn

J. J. Danielsen

Ejernes Bopæl

Marselisvej 7

Ejernes eller Vicevejens Underskrift

J. J. Danielsen

Beboelseskema.

Opføres i Rækkefølge saaledes: Forhus, Sidelus, Baghus. (Køber, Stue, l. Sal o. s. v.)	Samtlige Beboere af begge Køn. Fulde Navn. Ved Børn uden Navn sættes »Dreng» eller »Pige». (Mellem hver Familie maa der helst være en Linies Mellemrum).		Fødselsaar.	Fødselsdag.	Fødeby. Hvis udenfor Danmark, om Vedkommende har Indfødsret.	Stilling i Husstanden. (Husfader, Husmoder, Søn, Datter, Plejesøn, Plejedatter, Slægtning, Tyende, Løgerende).	Stand eller Livsstilling. Stillingen betegnes saaledes, at det kan ses, om Vedkommende er Principal eller Medhjælper, f. Eks. Snekermester, Snekersvend, Lærling o. s. v.	Arbejdsgiverens Navn og Bopæl. forsnavidt selvstændig Virksomhed ikke drives.	Forsnavidt Tilflytning til Aarhus er sket i det sidste Aar, da		Hvilke Bopæle her i Byen har vedkommende haft i det sidste Aar, hvis Flytning indenfor Aarhus Bygrænse er sket i dette Tidsrum.		Helsaariig Husleje af Beboelseslejligheden. Denne Rubrik udfyldes af Ejerens eller Viceejers personlig.	Hvor underlignet de paa denne Liste opførte skattefransede Børn mellem 6 1/2 og 14 1/2 Aar? Gaar de i en offentlig Skole, saa denes NAVN anføres. Gaar de i Privatskole, anføres Bestyrerens NAVN.	Plejebørn. Ved Plejebørn sættes »ja» i denne Rubrik.	Særlig Angivelse. 1) Dovstumme. 2) Blinde. 3) Aandsvage.
	naar? (Date).	hvorfra? (By, Gade og HusNr.)	Bopæle Oktober Flyttedag 1912 (Gade og HusNr.)	Andre Bopæle siden Oktober Flyttedag 1912 (Gade og HusNr.)												
Villa	Frederik Ferdinand Samuelsen	1865	17/4	Lindbyveide	Husfader	Maskearbejder	Centralværkstedet									
	Mariane Marie Samuelsen (f. Jensen)	1865	24/5	Roskilde	Husmoder											
	Elg Marie	1893	3/2	Aarhus	Datter											
	Wilford Lars Ferdinand	1894	13/4	"	Søn	Chemigrafærling	Hammeroschmidt									
	Kaj Ferdinand	1899	29/11	"	Søn											
	Christine Frederikke Jensen	1828	27/11	København	Soigermoder											

3/3

Fjordgade

7

Tillægsskema I. Herpaa opføres alle inden- og udenlandske Selskaber, Foreninger, Institutioner og samtlige — herunder ogsaa i Udlandet boende — Personer, der uden at bo i Ejendommen helt eller delvis er Ejere eller Besiddere af denne eller opbeholder andre Afgifter af samme, eller som har Butik, Kontor, Værksted eller andre Forretningslokaler i Ejendommen.

N a v n For Personer tillige Stand og Stilling.	Selskabets eller Foreningens Karakter. (Aktieselskab eller andet Selskab med begrænset Ansvar, Kreditforening, Produktions- eller Forbrugsforening, Forsikringsforening).	Erhvervsvirksomheden. Handels, Fabriks, Haandværks, Forsikringsvirksomhed o. s. v., Læge, Sagfører, Entreprenør, Berævnet eller Virksomhed med Befordring af Personer og Gods. Oppebærer Indtægter af Ejendommen som Ejer, Besidder eller Afgiftsnyder, angives i hvilken Egenskab.	Bopæl eller Hjemsted. For Rigets Vedkommende opgives vedkommende Kommune, for Udlandet vedkommende Land. Hverværende Repræsentant eller Fuldmægtig for Selskaber og Personer, der har Hjemsted udenfor Aarhus (Navn og Adresse).	Anmærkning.

Tillægsskema II. I Ejendomme med Lejligheder eller Lokaler, hvor der drives Forretning, Haandværk eller anden selvstændig Næringsdrift, maa Ejeren lade Firmaets Indehaver udfylde nedenstaaende Skema.

Firma Navn.	Forretnings-Branche.	Forretningsadresse og Telefon Nr.	Indehaverens Navn.	Privat Bopæl.

Distrikt Nr.

Løbe-Nr.: 4082

Gade: Marselisvej

Anmærkning.

Afhentes den 27

Husnummer: 9.

Anmeldelse til Byraadet

om

Personer, Selskaber, Foreninger og Institutioner, der benytter Lokaler i ovennævnte Ejendom.

I Henhold til Lov af 15. Maj 1875 § 21, jfr. § 22 paahviler det under Strafansvar vedkommende Husejer eller hans Befuldmægtigede at udfylde nærværende Skema.

- A. Beboelsesskemaet. Alle i Ejendommen boende Personer opføres med deres fulde Navn og øvrige i Skemaet forlangte Oplysninger, uanset om de midlertidig er fraværende.
- B. Tillægsskema I. (Se Bagsiden). Paa dette opføres enhver udenbys eller i Udlandet boende Person, der driver selvstændig Erhvervsvirksomhed fra Lokaler i Ejendommen, eller som ejer eller besidder Ejendommen eller har Andel i Indtægterne eller oppebærer anden Afgift af denne. Endvidere opføres alle Selskaber, Foreninger og Institutioner, uden Hensyn til hvor de er hjemmehørende, forsaavidt de benytter Lokaler i Ejendommen til Kontor, Udsalg, Værksted eller anden Erhvervsvirksomhed, ejer eller besidder Ejendommen eller oppebærer Afgift af denne.
- B. Tillægsskema II. (Se Bagsiden). I Ejendomme med Lejligheder eller Lokaler, hvor der drives Forretning, Haandværk eller anden selvstændig Næringsdrift, maa Ejeren lade Firmaets Indehaver udfylde dette Skema.

Ifald der ikke er tilstrækkelig Plads paa det tilsendte Skema til alle Ejendommens Beboere, ville flere Skemaer kunne faas udleverede ved Henvendelse paa Skattekontoret, Raadhusstræde 1, 1ste Sal. (Aabent fra Kl. 9—2).

Aarhus Byraad, i Oktober 1913.

Ejers Navn

Alfred Büch

Ejers Bopæl

Marselisvej 9.

Optælling.

(Foretages ved Byrådets Foranstaltning).

Mandkon. 4

Kvindekon. 4

Ialt 8 Personer.

Ejers eller Viceejers Underskrift.

Beboelseskema.

Opføres i Rækkefølge saaledes: Forhus, Sidehus, Baghus. (Kælder, Stue, 1. Sal o. s. v.)	Samtlige Beboere af begge Køn. Fulde Navn. Ved Born uden Navn sættes »Dreng« eller »Pige«. (Mellem hver Familie maa der helst være en Linies Mellemrum.)	Fødselsaar.	Fødselsdag.	Fødeby. Hvis udenfor Danmark, om Vedkommende har Indfødsret.	Stilling i Husstanden. (Husfader, Husmoder, Søn, Datter, Plejesøn, Plejedatter, Slægtning, Tyende, Logerende).	Stand eller Livsstilling. Stillingen betegnes saaledes, at det kan ses, om Vedkommende er Principal eller Medhjælper, f. Eks. Snedkermester, Snedkersvend, Lærling o. s. v.	Arbejdsgiverens Navn og Bopæl, forsaa vidt selvstændig Virksomhed ikke drives.		Forsaa vidt Tilflytning til Aarhus er sket i det sidste Aar, da		Hvilke Bopæle her i Byen har vedkommende haft i det sidste Aar, hvis Flytning indenfor Aarhus Bygrænse er sket i dette Tidsrum.		Helsaartig Husleje af Beboelseslejligheden. Denne Rubrik udtylles af Ejeren eller Visevædten personlig.	Hvor underoverset de paa denne Liste opførte ubenbenyttede Rum mellem 0/5 og 11/5 Aar? Gaar de i en offentlig Skole, saa denes NAVN sættes. Gaar de i Privatskole, saa denes Bestyreres NAVN sættes.	Plejeborn. Ved Plejeborn sættes »ja« i denne Rubrik.	Særlig Angivelse. 1) Døvstumme. 2) Blinde. 3) Aandsvage.
							naar? (Dato).	hvorfra? (By, Gade og HusNr.)	Bopæle Oktober Flyttedag 1912 (Gade og HusNr.)	Andre Bopæle siden Oktober Flyttedag 1912 (Gade og HusNr.)						
Stuen	Alfred Petersen	79	15/5	Nibe	Husfader	Købmand										
"	Hanna "	80	16/8	Aarhus	Husmoder											
"	Ans "	26	17/8	"	Søn											
"	Erik "	29	16/7	"	"											
"	Asse "	11	22/7	"	Datter											
"	Christian Carl Petersens Hæller	50	7/1	Randers	Bedstefar	Jørgen Købmand										
"	Astrid Rasmussen	80	24/8	Linaa	Fjende											
"	Julie Alexandra Olsen	93	17/7	Aarhus												

1400

Alfreds Stole

Distrikt Nr.

Løbe-Nr.: 4083

Gade: Marselisvej

Husnummer: //

Anmærkning.

Afhentes den 27

Anmeldelse til Byraadet

om

Personer, Selskaber, Foreninger og Institutioner, der benytter Lokaler i ovennævnte Ejendom.

I Henhold til Lov af 15. Maj 1875 § 21, jfr. § 22 paahviler det under Strafansvar vedkommende Husejer eller hans Befuldmægtigede at udfylde nærværende Skema.

- A. Beboelseskemaet. Alle i Ejendommen boende Personer opføres med deres fulde Navn og øvrige i Skemaet forlangte Oplysninger, uanset om de midlertidig er fraværende.
- B. Tillægsskema I. (Se Bagsiden). Paa dette opføres enhver udenbys eller i Udlandet boende Person, der driver selvstændig Erhvervsvirksomhed fra Lokaler i Ejendommen, eller som ejer eller besidder Ejendommen eller har Andel i Indtægterne eller opbeholder anden Afgift af denne. Endvidere opføres alle Selskaber, Foreninger og Institutioner, uden Hensyn til hvor de er hjemmehørende, forsaavidt de benytter Lokaler i Ejendommen til Kontor, Udsalg, Værksted eller anden Erhvervsvirksomhed, ejer eller besidder Ejendommen eller opbeholder Afgift af denne.
- B. Tillægsskema II. (Se Bagsiden). I Ejendomme med Lejligheder eller Lokaler, hvor der drives Forretning, Haandværk eller anden selvstændig Næringsdrift, maa Ejeren lade Firmaets Indehaver udfylde dette Skema.

Ifald der ikke er tilstrækkelig Plads paa det tilsendte Skema til alle Ejendommens Beboere, ville flere Skemaer kunne faas udleverede ved Henvendelse paa Skattekontoret, Raadhusstræde 1, 1ste Sal. (Aabent fra Kl. 9—2).

Aarhus Byraad, i Oktober 1913.

Optælling.
(Foretages ved Byraadets Foranstaltning).
Mandkon. 2
Kvindekon. 3
Ialt 5 Personer.

Ejernes Navn

Peter Petersen

Ejernes Bopæl

Marselisvej 11

Peter Petersen
Ejernes eller Viceejernes Underskrift.

Beboelseskema.

Opførelse i Rækkefølge saaledes: Forhus, Sidehus, Baghus. (Kaldes, Stue, 1. Sal o. s. v.)	Samtlige Beboere af begge Kon.		Fødselsaar.	Fødselsdag.	Fødeby. Hvis udenfor Danmark, om Vedkommende har Indfødsret.	Stilling i Husstanden. (Husfader, Husmoder, Son, Datter, Plejesøn, Plejedatter, Slægtning, Tyende, Løgerende).	Stand eller Livsstilling. Stillingen betegnes saaledes, at det kan ses, om Vedkommende er Principal eller Medhjælper, f. Eks. Snedkermester, Snedkersvend, Lærling o. s. v.	Arbejdsgiverens Navn og Bopæl, forsaavidt selvstændig Virksomhed ikke drives.	Forsaauidt Tilflytning til Aarhus er sket i det sidste Aar, da		Hvilke Bopæle her i Byen har vedkommende haft i det sidste Aar, hvis Flytning indenfor Aarhus Bygrænse er sket i dette Tidsrum.		Helsaariig Husleje af Beboelseligheden. (Dens Beløb udtylles af Ejeren eller Viceværten personlig.)	Hes undervejs de paa denne Liste opførte ukonfirmerede Børn mellem 6 1/2 og 14 1/2 Aar? Gar de i en offentlig Skole, saa denes Navn anføres. Gar de i Privatskole, anføres Bestyrerens Navn.	Plejebørn. Ved Plejebørn sættes »ja» i denne Rubrik.	Særlig Angivelse. 1) Døvstumme. 2) Blinde. 3) Aandsvage.
	naar? (Date).	hvorfra? (By, Gade og HusNr.)							Bopæle Oktober Flyttedag 1912 (Gade og HusNr.)	Andre Bopæle siden Oktober Flyttedag 1912 (Gade og HusNr.)						
	Dietrich Petersen		1876	17/6	Flensborg	Husfader	Mjødret						1000 kr.			
	Mathine Sophia Petersen		1882	6/8	København	Husmoder										
	Morus Ernst Petersen		1905	15/7	København	Søn										
	Anna Elisabeth Petersen		1907	3/12	Aarhus	Datter										
	Christianus Sophia la Cour		1888	12/7	København	Syende										

2/13

Distrikt Nr.

Lobe-Nr.: 4084

Gade: Marselisvej

Husnummer: 15

Anmærkning.

Afhentes den 27

Anmeldelse til Byraadet

om

Personer, Selskaber, Foreninger og Institutioner, der benytter Lokaler i ovennævnte Ejendom.

I Henhold til Lov af 15. Maj 1875 § 21, jfr. § 22 paahviler det under Strafansvar vedkommende Husejer eller hans Befuldmægtigede at udfylde nærværende Skema.

- A. Beboelseskemaet. Alle i Ejendommen boende Personer opføres med deres fulde Navn og øvrige i Skemaet forlangte Oplysninger, uanset om de midlertidig er fraværende.
- B. Tillægsskema I. (Se Bagsiden). Paa dette opføres enhver udenbys eller i Udlandet boende Person, der driver selvstændig Erhvervsvirksomhed fra Lokaler i Ejendommen, eller som ejer eller besidder Ejendommen eller har Andel i Indtægterne eller oppebærer anden Afgift af denne. Endvidere opføres alle Selskaber, Foreninger og Institutioner, uden Hensyn til hvor de er hjemmehørende, forsaavidt de benytter Lokaler i Ejendommen til Kontor, Udsalg, Værksted eller anden Erhvervsvirksomhed, ejer eller besidder Ejendommen eller oppebærer Afgift af denne.
- B. Tillægsskema II. (Se Bagsiden). I Ejendomme med Lejligheder eller Lokaler, hvor der drives Forretning, Haandværk eller anden selvstændig Næringsdrift, maa Ejeren lade Firmaets Indehaver udfylde dette Skema.

Ifald der ikke er tilstrækkelig Plads paa det tilsendte Skema til alle Ejendommens Beboere, ville flere Skemaer kunne faas udliveredede ved Henvendelse paa Skattekontoret, Raadhusstræde 1, 1ste Sal. (Aabent fra Kl. 9—2).

Aarhus Byraad, i Oktober 1913.

Ejeren Navn

Herr. Hadehandler Chr. M. Hansen

Ejeren Bopæl

Marselisvej 15

Optælling.
(Foretages ved Byraadets Foranstaltning).

Mandkon 2

Kvindekon 3

Ialt 5 Personer.

Ejeren eller Viceværtens Underskrift.

Beboelseskema.

Opføres i Rækkefølge saaledes: Forhus, Sidehus, Baghus, (Kælder, Stue, 1. Sal o. s. v.)	Samtlige Beboere af begge Kon.		Fødselsaar.	Fødselsdag.	Fødeby. Hvis udenfor Danmark, om Vedkommende har Indfødsret.	Stilling i Husstanden. (Husfader, Husmoder, Son, Datter, Plejeson, Plejedatter, Slægtning, Tyende, Løgerende).	Stand eller Livsstilling. Stillingen betegnes saaledes, at det kan ses, om Vedkommende er Principal eller Medhjælper, f. Eks. Snedkermester, Snedkersvend, Lærling o. s. v.	Arbejdsgiverens Navn og Bopæl, forsaavidt selvstændig Virksomhed ikke drives.		Forsaauidt Tilflytning til Aarhus er sket i det sidste Aar, da		Hvilke Bopæle her i Byen har vedkommende haft i det sidste Aar, hvis Flytning indenfor Aarhus Bygrænse er sket i dette Tidsrum.		Helsaartig Husleje af Beboelseslejligheden. Denne Rubrik ud fyldes af Ejeren eller Viceejeren personlig.	Hvor undervises de paa denne Liste opførte skoleferende Børn mellem 6 ^{te} og 14 ^{te} Aar? Gaaer de i en offentlig Skole, saa gives Navn heraf. Gaaer de i Privatskole, saaa gives Bestyrerens Navn.	Plejebørn. Ved Plejebørn sættes »ja« i denne Rubrik.	Særlig Angivelse. 1) Døvstumme. 2) Blinde. 3) Aandsvage.
	Arbejdsgiverens Navn og Bopæl, forsaavidt selvstændig Virksomhed ikke drives.	Arbejdsgiverens Navn og Bopæl, forsaavidt selvstændig Virksomhed ikke drives.						naar? (Date).	hvorfra? (By, Gade og HusNr.)	Bopæle Oktober Flytning 1912 (Gade og HusNr.)	Andre Bopæle siden Oktober Flytning 1912 (Gade og HusNr.)						
	Admiral Mannis Hansen		1864	28/6	N. Farup	Kjøbmand	Klædehandler										
	Ane Marie Juhl Sørens		1863	31/12	Ørumskov	Husmoder											
	Fredrik Hansen		1896	20/4	Kesbjerg	Kæm											
	Otto Hansen		1901	12/11	Aarhus	do											
	Johanne Krogens		1896	23/12	do	Syende											

2/13

15

Maribøjsvej 5

80016

Kostskolen

Distrikt Nr.

Løbe-Nr.: 4085

Gade: Marselisvej

Husnummer: 17

Anmærkning.

Afhentes den 27

Anmeldelse til Byraadet

om

Personer, Selskaber, Foreninger og Institutioner, der benytter Lokaler i ovennævnte Ejendom.

I Henhold til Lov af 15 Maj 1875 § 21, jfr. § 22 paahviler det under Strafansvar vedkommende Husejer eller hans Befuldmægtigede at udfylde nærværende Skema.

- A. Beboelseskemaet. Alle i Ejendommen boende Personer opføres med deres fulde Navn og øvrige i Skemaet forlangte Oplysninger, uanset om de midlertidig er fraværende.
- B. Tillægsskema I. (Se Bagsiden). Paa dette opføres enhver udenbys eller i Udlandet boende Person, der driver selvstændig Erhvervsvirksomhed fra Lokaler i Ejendommen, eller som ejer eller besidder Ejendommen eller har Andel i Indtægterne eller oppebærer anden Afgift af denne. Endvidere opføres alle Selskaber, Foreninger og Institutioner, uden Hensyn til hvor de er hjemmehørende, forsaavidt de benytter Lokaler i Ejendommen til Kontor, Udsalg, Værksted eller anden Erhvervsvirksomhed, ejer eller besidder Ejendommen eller oppebærer Afgift af denne.
- B. Tillægsskema II. (Se Bagsiden). I Ejendomme med Lejligheder eller Lokaler, hvor der drives Forretning, Haandværk eller anden selvstændig Næringsdrift, maa Ejeren lade Firmaets Indehaver udfylde dette Skema.

Ifald der ikke er tilstrækkelig Plads paa det tilsendte Skema til alle Ejendommens Beboere, ville flere Skemaer kunne faas udleverede ved Henvendelse paa Skattekontoret, Raadhusstræde 1, 1ste Sal. (Aabent fra Kl. 9—2).

Aarhus Byraad, i Oktober 1913.

Optælling.
(Foretages ved Byraadets Formstaltning).
Mandkon 3
Kvindekon 4
Ialt 7 Personer.

Ejernes Navn

M. Munk

Ejernes Bopæl

17 Marselisvej

M. Munk
Ejernes eller Værkstedens Underskrift.

Beboelseskema.

Opføres i Bækkefølge saaledes: Forhus, Sidehus, Baghus. (Kælder, Stue, 1. Sal o. s. v.)	Samtlige Beboere af begge Køn.		Fødselsaar.	Fødselsdag.	Fødeby. Hvis udenfor Danmark, om Vedkommende har Indfødsret.	Stilling i Husstanden. (Husfader, Husmoder, Son, Datter, Plejeson, Plejedatter, Slægtning, Tyende, Løgerende).	Stand eller Livsstilling. Stillingen betegnes saaledes, at det kan ses, om Vedkommende er Principal eller Medhjælper, f. Eks. Snedkermester, Snedkersvend, Lærling o. s. v.	Arbejdsgiverens Navn og Bopæl, forsaavidt selvstændig Virksomhed ikke drives.		Forsaavidt Tilflytning til Aarhus er sket i det sidste Aar, da		Hvilke Bopæle her i Byen har vedkommende haft i det sidste Aar, hvis Flytning indenfor Aarhus Bygrænse er sket i dette Tidsrum.		Helårlig Husleje af Beboelseslejligheden. (Dette Rubrik ud fyldes af Ejeren eller Viceorten personlig.)	Hvor undervejs de paa denne Liste opførte skatteansatte Børn udfyldes 6/6 og 14/6 Aar? Gaa de i en offentlig Skole, om dettes Navn udfyldes. Gaa de i Privatskole, om dettes Bestyreres Navn.	Plejebørn. Ved Plejebørn sættes »ja« i denne Rubrik.	Særlig Angivelse. 1) Døvstumme. 2) Blinde. 3) Aandsvage.
	naar? (Date).	hvorfra? (By, Gade og Hus-Nr.)						Bopæle Oktober Flyttedag 1912 (Gade og Hus-Nr.)	Andre Bopæle siden Oktober Flyttedag 1912 (Gade og Hus-Nr.)								
	Holst, Matthe Conrad	1875	27/1	Aarhus	Førelde	cand. polyt. Ingeniør	Aarhus Oliefabrik										
	— Jora	1877	27/1	Orskov	Søn	—	Jægermandsvj										
	— Svend Matthe	1906	2/2	Aarhus	Søn	—											
	— Fanny Friser	1908	6/6	—	Datter	—											
	— Hans Helge	1910	6/6	—	Søn	—											
	Jørgensen, Ane Kristine	1891	20/4	Estvad Løgn	Tyende	—											
	Jensen, Kollerup Anna	1895	17/4	Tulstrup Løgn	Tyende	—											

17

3/5

same

Lignings
1400kr

(Sundme)
Marselisborgskole

Tillægsskema I. Herpaa opføres alle inden- og udenlandske Selskaber, Foreninger, Institutioner og samtlige — herunder ogsaa i Udlandet boende — Personer, der uden at bo i Ejendommen helt eller delvis er Ejere eller Besiddere af denne eller opbeholder andre Afgifter af samme, eller som har Butik, Kontor, Værksted eller andre Forretningslokaler i Ejendommen.

Navn For Personer tillige Stand og Stilling.	Selskabets eller Foreningens Karakter. (Aktieselskab eller andet Selskab med begrænset Ansvar, Kreditforening, Produktions- eller Forbrugsforening, Forsikringsforening).	Erhvervsvirksomheden. Handels, Fabriks, Haandværks, Forsikringsvirksomhed o. s. v., Læge, Sagfører, Entreprenør, Bevarer eller Virksomhed med Befordring af Personer og Gods. Opgøres Indtægter af Ejendommen som Ejer, Besidder eller Afgiftsnyder, angives i hvilken Egenskab.	Bopæl eller Hjemsted. For Rigets Vedkommende opgives vedkommende Kommune, for Udlandet vedkommende Land. Hvervudsede Repræsentant eller Fuldmægtig for Selskaber og Personer, der har Hjemsted udenfor Aarhus (Navn og Adresse).	Anmærkning.
/				

Tillægsskema II. I Ejendomme med Lejligheder eller Lokaler, hvor der drives Forretning, Haandværk eller anden selvstændig Næringsdrift, maa Ejeren lade Firmaets Indehaver udfylde nedenstaaende Skema.

Firma Navn.	Forretnings-Branche.	Forretningsadresse og Telefon Nr.	Indehaverens Navn.	Privat Bopæl.
/				

Distrikt Nr.

Løbe-Nr.: 4086

Gade: Marselisvej

Husnummer: 19.

Anmærkning.

Afhentes den 27

Anmeldelse til Byraadet

om

Personer, Selskaber, Foreninger og Institutioner, der benytter Lokaler i ovennævnte Ejendom.

I Henhold til Lov af 15 Maj 1875 § 21, jfr. § 22 paahviler det under Strafansvar vedkommende Husejer eller hans Befuldmægtigede at udfylde nærværende Skema.

- A. Beboelseskemaet. Alle i Ejendommen boende Personer opføres med deres fulde Navn og øvrige i Skemaet forlangte Oplysninger, uanset om de midlertidig er fraværende.
- B. Tillægsskema I. (Se Bagsiden). Paa dette opføres enhver udenbys eller i Udlandet boende Person, der driver selvstændig Erhvervsvirksomhed fra Lokaler i Ejendommen, eller som ejer eller besidder Ejendommen eller har Andel i Indtægterne eller oppebærer anden Afgift af denne. Endvidere opføres alle Selskaber, Foreninger og Institutioner, uden Hensyn til hvor de er hjemmehørende, forsaavidt de benytter Lokaler i Ejendommen til Kontor, Udsalg, Værksted eller anden Erhvervsvirksomhed, ejer eller besidder Ejendommen eller oppebærer Afgift af denne.
- B. Tillægsskema II. (Se Bagsiden). I Ejendomme med Lejligheder eller Lokaler, hvor der drives Forretning, Haandværk eller anden selvstændig Næringsdrift, maa Ejeren lade Firmaets Indehaver udfylde dette Skema.

Ifald der ikke er tilstrækkelig Plads paa det tilsendte Skema til alle Ejendommens Beboere, ville flere Skemaer kunne faas udleverede ved Henvendelse paa Skattekontoret, Raadhusstræde 1, 1ste Sal. (Aabent fra Kl. 9—2).

Aarhus Byraad, i Oktober 1913.

Optælling.
(Foretages ved Byrådets Foranstaltning).

Mandkon	3	
Kvindekon.	3	
Ialt	6	Personer.

Ejeren Navn

L. H. Windelov

Ejeren Bopæl

Marselisvej 19.

L. H. Windelov
Ejeren eller Viceensens Underskrift.

Beboelseskema.

Opføres i Rækkefølge saaledes: Forhus, Sidehus, Baghus. (Kølder, Stue, l. Sal o. s. v.)	Samtlige Beboere af begge Køn.		Fødselsaar.	Fødselsdag.	Fødeby. Hvis udenfor Danmark, om Vedkommende har Indfødsret.	Stilling i Husstanden. (Husfader, Husmoder, Son, Datter, Plejesøn, Plejedatter, Slægtning, Tyende, Løgerende).	Stand eller Livsstilling. Stillingen betegnes saaledes, at det kan ses, om Vedkommende er Principal eller Medhjælper, f. Eks. Snedkermester, Snedkersvend, Lærling o. s. v.	Arbejdsgiverens Navn og Bopæl.		Forsnavdt Tilflytning til Aarhus er sket i det sidste Aar, da		Hvilke Bopæle her i Byen har vedkommende haft i det sidste Aar, hvis Flytning indenfor Aarhus Rygrænse er sket i dette Tidsrum.		Helsaartig Husleje af Beboelseslejligheden. Denne Rubrik vil fylles af Kierens eller Visseværten personlig.	Hvor undervises de på denne Liste opførte skoleferierende Børn mellem 6½ og 14½ Aar? Gaar de i en offentlig Skole, som denes NAVN anføres. Gaar de i Privatskole, anføres Bestyrerens Navn.	Plejebørn. Ved Plejebørn sættes »ja« i denne Rubrik.	Særlig Angivelse. 1) Døvstumme. 2) Blinde. 3) Aandsvage.
	Arbejdsgiverens Navn og Bopæl. forsnavdt selvstændig Virksomhed ikke drives.	naar? (Date).						hvorfra? (By, Gade og Hus-Nr.)	Bopælen Oktober Flyttedag 1912 (Gade og Hus-Nr.)	Andre Bopæle siden Oktober Flyttedag 1912 (Gade og Hus-Nr.)							
	karstj. Henrik Windeløv		1863	24/10	Ordrup	Husfader	Fabrikant						1350.				
	Maren	do	1866	25/10	Præm	Husmoder											
	Nathory	do	1889	1/11	Aarslev	Fatter											
	Samuel Sjö. Edward	do	1899	1/11	do	Søn											
	Paul Hennig	do	1907	18/11	do	Søn											
	Katrine Hansen		1882	16/11	Fåborg	Tyende											

Marselisborg
Holt, Søndag

3/13

under ogsaa i Udlandet
oppebærer andre Afgifter

Anmærkning.

Distrikt Nr.

Løbe-Nr.: 4087

Gade: Marselisvej

Husnummer: 21.

Afhentes den 27

Helios

Anmeldelse til Byraadet

om

Personer, Selskaber, Foreninger og Institutioner, der benytter Lokaler i ovennævnte Ejendom.

I Henhold til Lov af 15. Maj 1875 § 21, jfr. § 22 paahviler det under Strafansvar vedkommende Husejer eller hans Befuldmægtigede at udfylde nærværende Skema.

- A. Beboelseskemaet. Alle i Ejendommen boende Personer opføres med deres fulde Navn og øvrige i Skemaet forlangte Oplysninger, uanset om de midlertidig er fraværende.
- B. Tillægsskema I. (Se Bagsiden). Paa dette opføres enhver udenbys eller i Udlandet boende Person, der driver selvstændig Erhvervsvirksomhed fra Lokaler i Ejendommen, eller som ejer eller besidder Ejendommen eller har Andel i Indtægterne eller oppebærer anden Afgift af denne. Endvidere opføres alle Selskaber, Foreninger og Institutioner, uden Hensyn til hvor de er hjemmehørende, forsaavidt de benytter Lokaler i Ejendommen til Kontor, Udsalg, Værksted eller anden Erhvervsvirksomhed, ejer eller besidder Ejendommen eller oppebærer Afgift af denne.
- B. Tillægsskema II. (Se Bagsiden). I Ejendomme med Lejligheder eller Lokaler, hvor der drives Forretning, Haandværk eller anden selvstændig Næringsdrift, maa Ejeren lade Firmaets Indehaver udfylde dette Skema.

Ifald der ikke er tilstrækkelig Plads paa det tilsendte Skema til alle Ejendommens Beboere, ville flere Skemaer kunne faas udleverede ved Henvendelse paa Skattekontoret, Raadhusstræde 1, 1ste Sal. (Aabent fra Kl. 9—2).

Aarhus Byraad, i Oktober 1913.

Optælling.
(Foretages ved Byraadets Foranstaltning).
Mandkon 2
Kvindekon 2
Ialt 4 Personer.

Ejers Navn

Carl Jacobsen

Ejers Bopæl

Marselisvej 21

Ejers eller Nævntens Underskrift

Carl Jacobsen

Beboelseskema.

Opføres i Rækkefølge saaledes: Forhus, Sidehus, Baghus. (Kælder, Stue, 1. Sal o. s. v.)	Samtlige Beboere af begge Køn.		Fødselsaar.	Fødselsdag.	Fødeby. Hvis udenfor Danmark, om Vedkommende har Indfødsret.	Stilling i Husstanden. (Husfader, Husmoder, Søn, Datter, Plejesøn, Plejedatter, Slægtning, Tyende, Løgerende).	Stand eller Livsstilling. Stillingen betegnes saaledes, at det kan ses, om Vedkommende er Principal eller Medhjælper, f. Eks. Snedkermester, Snedkersvend, Lærling o. s. v.	Arbejdsgiverens Navn og Bopæl, forsaavidt selvstændig Virksomhed ikke drives.		Forsaauidt Tilflytning til Aarhus er sket i det sidste Aar, da		Hvilke Bopæle her i Byen har vedkommende haft i det sidste Aar, hvis Flytning indenfor Aarhus Bygrænse er sket i dette Tidsrum.		Helsartig Husleje af Beboelseslejligheden. Denne Rubrik udfyldes af Ejeren eller Værdsætten personlig.	Hvor undervejs de paa denne Liste opførte ukonfirmerede Børn mellem 6 1/2 og 14 1/2 Aar? Gaar de i en offentlig Skole, saa beteges NAVN saafølgelig. Gaar de i Privatskole, anføres Bestyrerens Navn.	Plejebørn. Ved Plejebørn sættes »ja« i denne Rubrik.	Særlig Angivelse. 1) Døvstumme. 2) Blinde. 3) Aandsvage.
	naar? (Dato)	hvorfra? (By, Gade og Hus-Nr.)						Bopæle Oktober Flyttedag 1912 (Gade og Hus-Nr.)	Andre Bopæle siden Oktober Flyttedag 1912 (Gade og Hus-Nr.)								
	Jacobsen, Carl Theodor		1864	18/2	Otdrup	Husfader	Læge						1300				
	" , Elva Ketty Jørgensen		1874	8/6	Langebæk	Husmoder											
	Buhl, Viggo		1897	21/9	Grenaa	Løgerende											
	Nielsen, Rosalie Edle Marie		1886	11/1	Aarhus	Tyende											

2/12

Tillægsskema I. Herpaa opføres alle inden- og udenlandske Selskaber, Foreninger, Institutioner og samtlige — herunder ogsaa i Udlandet boende — Personer, der uden at bo i Ejendommen helt eller delvis er Ejere eller Besiddere af denne eller oppebærer andre Afgifter af samme, eller som har Butik, Kontor, Værksted eller andre Forretningslokaler i Ejendommen.

Navn For Personer tillige Stand og Stilling.	Selskabets eller Foreningens Karakter. (Aktieselskab eller andet Selskab med begrænset Ansvar, Kreditforening, Produktions- eller Forbrugsforening, Forsikringsforening).	Erhvervsvirksomheden. Handels, Fabriks, Haandværks, Forsikringsvirksomhed o. s. v., Læge, Sagfører, Entreprenør, Bevarer eller Virksomhed med Befordring af Personer og Gods. Oppebærer Indtægter af Ejendommen som Kjer, Besidder eller Afgiftsbærer, angives i hvilken Egenskab.	Bopæl eller Hjemsted. For Rigets Vedkommende opgives vedkommende Kommune, for Udlandet vedkommende Land. Herværende Repræsentant eller Fuldmægtig for Selskaber og Personer, der har Hjemsted udenfor Aarhus (Navn og Adresse).	Anmærkning.

Tillægsskema II. I Ejendomme med Lejligheder eller Lokaler, hvor der drives Forretning, Haandværk eller anden selvstændig Næringsdrift, maa Ejeren lade Firmaets Indehaver udfylde nedenstaaende Skema.

Firma Navn.	Forretnings-Branche.	Forretningsadresse og Telefon Nr.	Indehaverens Navn.	Privat Bopæl.

nder ogsaa i Udlandet
ppebærer andre Afgifter

Distrikt Nr.

Løbe-Nr.: 4088

Gade: Ringgade

Husnummer:

Ohim

Anmærkning.

Afhentes den 27

Anmeldelse til Byraadet

om

Personer, Selskaber, Foreninger og Institutioner, der benytter Lokaler i ovennævnte Ejendom.

I Henhold til Lov af 15. Maj 1875 § 21, jfr. § 22 paahviler det under Strafansvar vedkommende Husejer eller hans Befuldmægtigede at udfylde nærværende Skema.

- A. Beboelsesskemaet. Alle i Ejendommen boende Personer opføres med deres fulde Navn og øvrige i Skemaet forlangte Oplysninger, uanset om de midlertidig er fraværende.
- B. Tillægsskema I. (Se Bagsiden). Paa dette opføres enhver udenbys eller i Udlandet boende Person, der driver selvstændig Erhvervsvirksomhed fra Lokaler i Ejendommen, eller som ejer eller besidder Ejendommen eller har Andel i Indtægterne eller opbeholder anden Afgift af denne. Endvidere opføres alle Selskaber, Foreninger og Institutioner, uden Hensyn til hvor de er hjemmehørende, forsaavidt de benytter Lokaler i Ejendommen til Kontor, Udsalg, Værksted eller anden Erhvervsvirksomhed, ejer eller besidder Ejendommen eller opbeholder Afgift af denne.
- B. Tillægsskema II. (Se Bagsiden). I Ejendomme med Lejligheder eller Lokaler, hvor der drives Forretning, Haandværk eller anden selvstændig Næringsdrift, maa Ejeren lade Firmaets Indehaver udfylde dette Skema.

Ifald der ikke er tilstrækkelig Plads paa det tilsendte Skema til alle Ejendommens Beboere, ville flere Skemaer kunne faas udleverede ved Henvendelse paa Skattekontoret, Raadhusstræde 1, 1ste Sal. (Aabent fra Kl. 9-2).

Aarhus Byraad, i Oktober 1913.

Optælling.
(Foretages ved Byraadet's Foranstaltning.)

Mandkon.	3
Kvindekon.	4
Ialt	7

Personer.

Ejernes Navn

Hilmar Christoffersen

Ejernes Bopæl

Alle Ohim Ringgade

Hilmar Christoffersen
Ejernes eller Bopæls Indskræft

Beboelseskema.

Opføres i Rækkefølge saaledes: Forløn, Sidehus, Baghus. (Kølder, Stue, 1. Sal o. s. v.)	Samtlige Beboere af begge Køn. Fulde Navn. Ved Børn uden Navn sættes »Dreng» eller »Pige». (Mellem hver Familie må der helst være en Linies Mellemrum).	Fødselsaar.	Fødselsdag.	Fødeby. Hvis udenfor Danmark, om Vedkommende har Indfødsret.	Stilling i Husstanden. (Husfader, Husmoder, Son, Datter, Plejesøn, Plejedatter, Slægtning, Tyende, Løgerende).	Stand eller Livsstilling. Stillingen betegnes saaledes, at det kan ses, om Vedkommende er Principal eller Medhjælper, f. Eks. Snedkermester, Snedkersvend, Lærling o. s. v.	Arbejdsgiverens Navn og Bopæl. forsnavdelt selvstændig Virksomhed ikke drives.		Forsnavdelt Tilflytning til Aarhus er sket i det sidste Aar, da		Hvilke Bopæle her i Byen har vedkommende haft i det sidste Aar, hvis Flytning indenfor Aarhus Bygrænse er sket i dette Tidsrum.		Helaarlig Husleje af Beboelseljigheden. Denne Rubrik udfyldes af Ejeren eller Værdtjenesten personlig.	Hvor undervejs de på denne Liste opførte ukonfrerede Børn mellem 6 1/2 og 14 1/2 Aar? Gaar de i en offentlig Skole, om dennes Navn anføres. Gaar de i Privatskole, anføres Bestyrerens Navn.	Plejebørn. Ved Plejebørn sættes »ja» i denne Rubrik.	Særlig Angivelse. 1) Døvstumme. 2) Blinde. 3) Aandsvage.
							naar? (Date).	hvorfra? (By, Gade og HusNr.)	Bopæle Oktober Flyttedag 1912 (Gade og HusNr.)	Andre Bopæle siden Oktober Flyttedag 1912 (Gade og HusNr.)						
Tilla	Kristof Frederik Christophersen	1881	4/1	Ålbøvang	Husfader	Smidskølle	"	"	"	"	"	750,-				
"	Lena Emma Olga f. Hansen	1888	2/1	"	Husmoder	"	"	"	"	"	"					
"	Henri Palmerskov Christophersen	1900	21/10	"	Søn	"	"	"	"	"	"					
"	Kelly do do	1902	2/9	"	Søn	"	"	"	"	"	"					
"	Lene Emma do do	1904	4/2	"	Datter	"	"	"	"	"	"					
"	Lilly do do	1912	8/5	Aarhus	Datter	"	"	"	"	"	"					
"	Agnes Christensen	1894	10/1	Famdrup	Sjuesøstige	"	"	"	"	"	"					

3/3

Spørgsmål
Borgerkole
do.
The Brandt
Løst
Arbejde

Tillægsskema I. Herpaa opføres alle inden- og udenlandske Selskaber, Foreninger, Institutioner og samtlige — herunder ogsaa i Udlandet boende — Personer, der uden at bo i Ejendommen helt eller delvis er Ejere eller Besiddere af denne eller opbejder andre Afgifter af samme, eller som har Butik, Kontor, Værksted eller andre Forretningslokaler i Ejendommen.

Navn For Personer tillige Stand og Stilling.	Selskabets eller Foreningens Karakter. (Aktieselskab eller andet Selskab med begrænset Ansvar, Kreditforening, Produktions- eller Forbundsforening, Forsikringsforening).	Erhvervs virksomheden. Handels-, Fabriks-, Haandværks-, Forsikringsvirksomhed o. s. v., Læge, Sagfører, Entreprenør, Beværter eller Virksomhed med Betjæning af Personer og Gods. Opgælges Indtægter af Ejendommen som Ejer, Besidder eller Afgiftslyder, angives i hvilken Ejendoms.	Bopæl eller Hjemsted. For Rigets Velkomne og Udlændinge, for Udlændinge velkomne Land. Hervedsende Repræsentant eller Fuldmægtig for Selskaber og Personer, der har Hjemsted udenfor Aarhus (Navn og Adresse).	Anmærkning.

Tillægsskema II. I Ejendomme med Lejligheder eller Lokaler, hvor der drives Forretning, Haandværk eller anden selvstændig Næringsdrift, saa Ejeren lade Firmaets Indehaver udfylde nedenstaaende Skema.

Firma Navn.	Forretnings-Branche.	Forretningsadresse og Telefon Nr.	Indehaverens Navn.	Privat Bopæl.

Distrikt Nr.

Løbe-Nr.: 4089

Gade: *Pinnegade*

Husnummer:

Master Rahbek Tområdens Villa

Anmærkning.

Afhentes den *27*

Anmeldelse til Byraadet

om

Personer, Selskaber, Foreninger og Institutioner, der benytter Lokaler i ovennævnte Ejendom.

I Henhold til Lov af 15. Maj 1875 § 21, jfr. § 22 paahviler det under Strafansvar vedkommende Husejer eller hans Befuldmægtigede at udfylde nærværende Skema.

- A. Beboelseskemaet. Alle i Ejendommen boende Personer opføres med deres fulde Navn og øvrige i Skemaet forlangte Oplysninger, uanset om de midlertidig er fraværende.
- B. Tillægsskema I. (Se Bagsiden). Paa dette opføres enhver udenbys eller i Udlandet boende Person, der driver selvstændig Erhvervsvirksomhed fra Lokaler i Ejendommen, eller som ejer eller besidder Ejendommen eller har Andel i Indtægterne eller oppebærer anden Afgift af denne. Endvidere opføres alle Selskaber, Foreninger og Institutioner, uden Hensyn til hvor de er hjemmehørende, forsaavidt de benytter Lokaler i Ejendommen til Kontor, Udsalg, Værksted eller anden Erhvervsvirksomhed, ejer eller besidder Ejendommen eller oppebærer Afgift af denne.
- B. Tillægsskema II. (Se Bagsiden). I Ejendomme med Lejligheder eller Lokaler, hvor der drives Forretning, Haandværk eller anden selvstændig Næringsdrift, maa Ejeren lade Firmaets Indehaver udfylde dette Skema.

Ifald der ikke er tilstrækkelig Plads paa det tilsendte Skema til alle Ejendommens Beboere, ville flere Skemaer kunne faas udleverede ved Henvendelse paa Skattekontoret, Raadhusstræde 1, 1ste Sal. (Aabent fra Kl. 9—2).

Aarhus Byraad, i Oktober 1913.

Ejernes Navn _____

Ejernes Bopæl _____

Optælling.

(Foretages ved Byraadets Foranstaltning).

Mandkon. *3*

Kvindekon. *4*

Ialt *7* Personer.

Ejernes eller Viceejernes Underskrift.

Beboelseskema.

Opførelse i Rækkefølge saaledes: Forhus, Sidehus, Baghus. (Kælder, Stue, 1. Sal o. s. v.)	Samtlige Beboere af begge Kon.		Fødselsaar.	Fødselsdag.	Fødeby. Hvis udenfor Danmark, om Vedkommende har Indfødsret.	Stilling i Husstanden. (Husfader, Husmoder, Son, Datter, Plejesøn, Plejedatter, Slægtning, Tyende, Logerende).	Stand eller Livsstilling. Stillingen betegnes saaledes, at det kan ses, om Vedkommende er Principal eller Medhjælper, f. Eks. Snekermester, Snekersvend, Lærling o. s. v.	Arbejdsgiverens Navn og Bopæl, forsaavidt selvstændig Virksomhed ikke drives.	Forsaauidt Tilflytning til Aarhus er sket i det sidste Aar, da		Hvilke Bopæle her i Byen har vedkommende haft i det sidste Aar, hvis Flytning indenfor Aarhus Bygrænse er sket i dette Tidsrum.		Helsaarlig Husleje af Beboelseslejligheden. (Dens Rubrik udtydes af Kjøben eller Væretten personlig.)	Hvor undervejs de paa denne Liste opførte skillemænds Navn, mellem 6/9 og 14/9 Aar? Gaaer de i en offentlig Skole, om dennes Navn anføres. Gaaer de i Privatskole, om dets Bestyreres Navn.	Plejoborn. Ved Plejoborn sættes «ja» i denne Rubrik.	Særlig Angivelse. 1) Dovstamme. 2) Blinde. 3) Aandsvage.
	naar? (Date).	hvorfra? (By, Gade og HusNr.)							Bopæle Oktober Flyttedag 1912 (Gade og HusNr.)	Andre Bopæle siden Oktober Flyttedag 1912 (Gade og HusNr.)						
	Anders Lyng Rasmussen	Konstantin	1863	24/2	Vejle	Husfader	Malers- og Skabelnings									
	Emma Kristine	fr. Petersen	1864	4/6	Rønde	Husmoder	med Kontraktarbejde									
	Charlotte	Christene	Petersen	1872	23/5	Aarhus										
	Emma	Regina	Petersen	1898	29/10											
	Peter	Emanuel	Petersen	1895	14/5											
	Johannes	Andreas	Andersen	1887	4/3	Lindby	Logerende	Kommunalejer								
	Anders	Henrik	Nilsen	1889	3/5	Jording og Jording	Logerende	Laboratorieassistent.		5/4 B. Hørbøvej 10, Ejendoms						

Hjortegade

3/5

Distrikt Nr.

Løbe-Nr.: 4090

Gade: Ringgade

Husnummer:

Hallerballe Villa

Anmærkning.

Afhentes den 27

Anmeldelse til Byraadet

om

Personer, Selskaber, Foreninger og Institutioner, der benytter Lokaler i ovennævnte Ejendom.

I Henhold til Lov af 15 Maj 1875 § 21, jfr. § 22 påhviler det under Strafansvar vedkommende Husejer eller hans Befuldmægtigede at udfylde nærværende Skema.

- A. Beboelseskemaet. Alle i Ejendommen boende Personer opføres med deres fulde Navn og øvrige i Skemaet forlangte Oplysninger, uanset om de midlertidig er fraværende.
- B. Tillægsskema I. (Se Bagsiden). Paa dette opføres enhver udenbys eller i Udlandet boende Person, der driver selvstændig Erhvervsvirksomhed fra Lokaler i Ejendommen, eller som ejer eller besidder Ejendommen eller har Andel i Indtægterne eller oppebærer anden Afgift af denne. Endvidere opføres alle Selskaber, Foreninger og Institutioner, uden Hensyn til hvor de er hjemmehørende, forsaavidt de benytter Lokaler i Ejendommen til Kontor, Udsalg, Værksted eller anden Erhvervsvirksomhed, ejer eller besidder Ejendommen eller oppebærer Afgift af denne.
- B. Tillægsskema II. (Se Bagsiden). I Ejendomme med Lejligheder eller Lokaler, hvor der drives Forretning, Haandværk eller anden selvstændig Næringsdrift, maa Ejeren lade Firmaets Indehaver udfylde dette Skema.

Ifald der ikke er tilstrækkelig Plads paa det tilsendte Skema til alle Ejendommens Beboere, ville flere Skemaer kunne faas udleverede ved Henvendelse paa Skattekontoret, Raadhusstræde 1, 1ste Sal. (Aabent fra Kl. 9—2).

Aarhus Byraad, i Oktober 1913.

Ejers Navn

Chr. Halskall

Ejers Bopæl

Marselisvej 1

Optælling.

(Foretages ved Byraadets Formstaltning).

Mandkon. 4

Kvindekon. 3

Ialt 7 Personer.

Ejers eller Viceejers Underskrift.

Beboelseskema.

Opføres i Bækkefølge saaledes: Forhus, Sidehus, Baghus. (Kølder, Stue, l. Sal o. s. v.)	Samtlige Beboere af begge Kon. Fulde Navn. Ved Børn uden Navn sættes »Dreng« eller »Pige«. (Mellem hver Familie maa der helst være en Linies Mellemrum).		Fødsels aar.	Fødsels dag.	Fødeby. Hvis udenfor Danmark, om Vedkommende har Indfødsret.	Stilling i Hus- standen. (Husfader, Husmoder, Søn, Datter, Plejesøn, Plejedatter, Slægt- ning, Tyende, Løgende).	Stand eller Livsstilling. Stillingen betegnes saaledes, at det kan ses, om Vedkommende er Principal eller Medhjælper, f. Eks. Snedkermester, Snedker- svend, Lærling o. s. v.	Arbejdsgiverens Navn og Bopæl. forsaa vidt selvstændig Virksomhed ikke drives.		Forsaa vidt Tilflytning til Aarhus er sket i det sidste Aar, da		Hvilke Bopæle her i Byen har vedkommende haft i det sidste Aar, hvis Flytning indenfor Aarhus Bygrænse er sket i dette Tidsrum.		Helsaarlige Husleje af Beboelses- lejligheden. Denne Rubrik ud- fyldes af Ejeren eller Væresten personlig.	Hver undersøger de på denne Liste opførte ukon- firmerede Børn mellem 6 1/2 og 14 1/2 Aar? Gaar de i en offentlig Skole, maa deres Navn anføres. Gaar de i Priestekole, an- føres Bestyrerens Navn.	Plejebørn. Ved Plejebørn sættes »ja« i denne Rubrik.	Særlig Angivelse. 1) Døvstumme. 2) Blinde. 3) Aandsvage.
	naar? (Dato).	hvorfra? (By, Gade og Hus-Nr.)						Bopæle Oktober Flyttedag 1912 (Gade og Hus-Nr.)	Andre Bopæle siden Oktober Flyttedag 1912 (Gade og Hus-Nr.)								
Herrens	Christian Halsbøll		1876	28/6	Aarhus	Husfader	Maskinassistent	Aarhus Elektricitetsværk									
	Marie Henriette Christine Halsbøll		1876	29/12	"	Husmoder											
	Berit Ele Margrethe Halsbøll		1906	11/7	"	Datter											
	Børge August Højhag Halsbøll		1908	10/6	"	Søn											
	Carie Marie Amelien Halsbøll		1914	28/2	"	Datter											
Kvindens	Kridelph August Halsbøll		1876	22/9	Rosenholten	Erskensmand	per. Sakfører	Halsbølls									
	Niels Andreas Behreder		1898	9/9	Glædeby	Erskensmand	Barber										

4.
3

Skyldig

Tillægsskema I. Herpaa opføres alle inden- og udenlandske Selskaber, Foreninger, Institutioner og samtlige — herunder ogsaa i Udlandet boende — Personer, der uden at bo i Ejendommen helt eller delvis er Ejere eller Besiddere af denne eller oppebærer andre Afgifter af samme, eller som har Butik, Kontor, Værksted eller andre Forretningslokaler i Ejendommen.

<p>Navn For Personer tillige Stand og Stilling.</p>	<p>Selskabets eller Foreningens Karakter. (Aktieselskab eller andet Selskab med begrænset Ansvar, Krediforening, Produktions- eller Færtningsforening, Forsikringsforening.)</p>	<p>Ehvervsvirksomheden. Handels-, Fabrik-, Haandværks-, Forsikringsvirksomhed o. s. v., Læge, Sælger, Entreprenør, Beværter eller Virksomhed med Befordring af Personer og Gods. Oppebærer Indtægter af Ejendommen som Ejer, Boldder eller Afgiftsmynd, angives i hvilken Egenskab.</p>	<p>Bopæl eller Hjemsted. For Bopæls Vedkommende angives vedkommende Kommune, for Udlandet vedkommende Land. Hervedværende Repræsentant eller Fuldmægtig for Selskaber og Personer, der har Hjemsted udenfor Aarhus (Navn og Adresse).</p>	<p>Anmærkning.</p>

Tillægsskema II. I Ejendomme med Lejligheder eller Lokaler, hvor der drives Forretning, Haandværk eller anden selvstændig Næringsdrift, maa Ejeren lade Firmaets Indehaver udfylde nedenstaaende Skema.

Firma Navn.	Forretnings-Branche.	Forretningsadresse og Telefon Nr.	Indehaverens Navn.	Privat Bopæl.

Anmærkning.

Distrikt Nr.

Løbe-Nr.: **4091**

Gade: **Dalgas Avenue**

Husnummer:

Afhentes den **27**

Direktør Gosslieds Villa

Anmeldelse til Byraadet

om

Personer, Selskaber, Foreninger og Institutioner, der benytter Lokaler i ovennævnte Ejendom.

I Henhold til Lov af 15. Maj 1875 § 21, jfr. § 22 paahviler det under Strafansvar vedkommende Husejer eller hans Befuldmægtigede at udfylde nærværende Skema.

- A. Beboelsesskemaet. Alle i Ejendommen boende Personer opføres med deres fulde Navn og øvrige i Skemaet forlangte Oplysninger, uanset om de midlertidig er fraværende.
- B. Tillægsskema I. (Se Bagsiden). Paa dette opføres enhver udenbys eller i Udlandet boende Person, der driver selvstændig Erhvervsvirksomhed fra Lokaler i Ejendommen, eller som ejer eller besidder Ejendommen eller har Andel i Indtægterne eller oppebærer anden Afgift af denne. Endvidere opføres alle Selskaber, Foreninger og Institutioner, uden Hensyn til hvor de er hjemmehørende, forsaavidt de benytter Lokaler i Ejendommen til Kontor, Udsalg, Værksted eller anden Erhvervsvirksomhed, ejer eller besidder Ejendommen eller oppebærer Afgift af denne.
- B. Tillægsskema II. (Se Bagsiden). I Ejendomme med Lejligheder eller Lokaler, hvor der drives Forretning, Haandværk eller anden selvstændig Næringsdrift, maa Ejeren lade Firmaets Indehaver udfylde dette Skema.

Ifald der ikke er tilstrækkelig Plads paa det tilsendte Skema til alle Ejendommens Beboere, ville flere Skemaer kunne faas udleverede ved Henvendelse paa Skattekontoret, Raadhussstræde 1, 1ste Sal. (Aabent fra Kl. 9-2).

Aarhus Byraad, i Oktober 1913.

Optælling.
(Foretages ved Byrådets Formstilling).

Mandken	1	
Kvindeken	2	
Ialt	3	Personer.

Ejers Navn

C. Gosslieb

Ejers Bopæl

Dalgas Avenue

Ejers eller Viceværtens Underskrift.

Distrikt Nr.

Løbe-Nr.: **4092**

Gade: **Dalgas Avenue**

Husnummer:

Anmærkning.

Afhentes den *27*

Overskriftsfører Langelilles Vilde

Anmeldelse til Byraadet

om

Personer, Selskaber, Foreninger og Institutioner,
der benytter Lokaler
i ovennævnte Ejendom.

I Henhold til Lov af 15 Maj 1875 § 21, jfr. § 22 paahviler det under Strafansvar vedkommende Husejer eller hans Befuldmægtigede at udfylde nærværende Skema.

- A. Beboelseskemaet. Alle i Ejendommen boende Personer opføres med deres fulde Navn og øvrige i Skemaet forlangte Oplysninger, uanset om de midlertidig er fraværende.
- B. Tillægsskema I. (Se Bagsiden). Paa dette opføres enhver udenbys eller i Udlandet boende Person, der driver selvstændig Erhvervsvirksomhed fra Lokaler i Ejendommen, eller som ejer eller besidder Ejendommen eller har Andel i Indtægterne eller oppebærer anden Afgift af denne. Endvidere opføres alle Selskaber, Foreninger og Institutioner, uden Hensyn til hvor de er hjemmehørende, forsaavidt de benytter Lokaler i Ejendommen til Kontor, Udsalg, Værksted eller anden Erhvervsvirksomhed, ejer eller besidder Ejendommen eller oppebærer Afgift af denne.
- B. Tillægsskema II. (Se Bagsiden). I Ejendomme med Lejligheder eller Lokaler, hvor der drives Forretning, Haandværk eller anden selvstændig Næringsdrift, maa Ejeren lade Firmacts Indehaver udfylde dette Skema.

Ifald der ikke er tilstrækkelig Plads paa det tilsendte Skema til alle Ejendommens Beboere, ville flere Skemaer kunne faas udliverede ved Henvendelse paa Skattekontoret, Raadhusstræde 1, 1ste Sal. (Aabent fra Kl. 9—2).

Aarhus Byraad, i Oktober 1913.

Ejers Navn

Ejers Bopæl

Optælling.
(Foretages ved Byraadets Foranstaltning).

Mandkon	<i>1</i>	
Kvindekon	<i>6</i>	
Ialt	<i>7</i>	Personer.

Dalgas Avenue

L. Langballe
Ejers eller Viseejers Underskrift.

anden selvstændig

Privat Bopæl.

under ogsaa i Udlandet
oppebærer andre Afgifter

Distrikt Nr.

Løbe-Nr.: 4093

Gade: Dalgas Avenue

Anmærkning.

Afhentes den 27

Husnummer:

Rødslemmen

Anmeldelse til Byraadet

om

Personer, Selskaber, Foreninger og Institutioner, der benytter Lokaler i ovennævnte Ejendom.

I Henhold til Lov af 15 Maj 1875 § 21, jfr. § 22 paahviler det under Strafansvar vedkommende Husejer eller hans Befuldmægtigede at udfylde nærværende Skema.

- A. Beboelsesskemaet. Alle i Ejendommen boende Personer opføres med deres fulde Navn og øvrige i Skemaet forlangte Oplysninger, uanset om de midlertidig er fraværende.
- B. Tillægsskema I. (Se Bagsiden). Paa dette opføres enhver udenbys eller i Udlandet boende Person, der driver selvstændig Erhvervsvirksomhed fra Lokaler i Ejendommen, eller som ejer eller besidder Ejendommen eller har Andel i Indtægterne eller oppebærer anden Afgift af denne. Endvidere opføres alle Selskaber, Foreninger og Institutioner, uden Hensyn til hvor de er hjemmehørende, forsaavidt de benytter Lokaler i Ejendommen til Kontor, Udsalg, Værksted eller anden Erhvervsvirksomhed, ejer eller besidder Ejendommen eller oppebærer Afgift af denne.
- B. Tillægsskema II. (Se Bagsiden). I Ejendomme med Lejligheder eller Lokaler, hvor der drives Forretning, Haandværk eller anden selvstændig Næringsdrift, maa Ejeren lade Firmaets Indehaver udfylde dette Skema.

Ifald der ikke er tilstrækkelig Plads paa det tilsendte Skema til alle Ejendommens Beboere, ville flere Skemaer kunne faas udleverede ved Henvendelse paa Skattekontoret, Raadhusstræde 1, 1ste Sal. (Aabent fra Kl. 9-2).

Aarhus Byraad, i Oktober 1913.

Optælling.
(Foretages ved Byraadets Formstaltning.)

Mandkon	5	
Kvindekon.	4	
Ialt	9	Personer.

Ejernes Navn

Ejernes Bopæl

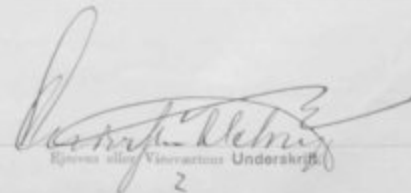
Ejeren eller Virksomhedens Underskrift

Beboelseskema.

Opføres i Rækkefølge saaledes: Forhus, Sidehus, Baghus. (Kaldet, Stue, l. Sal o. s. v.)	Samtlige Beboere af begge Køn. Fulde Navn. Ved Børn uden Navn sættes »Dreng» eller »Pige». (Mellem hver Familie maa der helst være en Linies Mellemrum).		Fødselsaar.	Fødselsdag.	Fødeby. Hvis udenfor Danmark, om Vedkommende har Indfødsret.	Stilling i Husstanden. (Husfader, Husmoder, Sou, Datter, Plejesøn, Plejedatter, Slægtning, Tyende, Løgerende).	Stand eller Livsstilling. Stillingen betegnes saaledes, at det kan ses, om Vedkommende er Principal eller Medhjælper, f. Eks. Snedkermester, Snedkersvend, Lærling o. s. v.	Arbejdsgiverens Navn og Bopæl, forhvaadit selvstændig Virksomhed ikke drives.		Forsvaadit Tilflytning til Aarhus er sket i det sidste Aar, da		Hvilke Bopæle her i Byen har vedkommende haft i det sidste Aar, hvis Flytning indenfor Aarhus Bygrænse er sket i dette Tidsrum.		Helaarlrig Husleje af Beboelseskøjligheden. Dennes Rubrik udtyktes af Eierens eller Viceværtens personlig.	Hvor undervises de paa denne Liste opførte skolefrøende Børn mellem 6½ og 14½ Aar? Gaar de i en offentlig Skole, eller i et Privatskole, anføres Bestyrerens Navn.	Plejebørn. Ved Plejebørn sættes »ja» i denne Rubrik.	Særlig Angivelse. 1) Dovstamme. 2) Blinde. 3) Aandsvage.
								naar? (Date)	hvorfra? (By, Gade og HusNr.)	Bopæle Oktober Flyttedag 1912 (Gade og HusNr.)	Andre Bopæle siden Oktober Flyttedag 1912 (Gade og HusNr.)						
	Theodor Andersen Skibby		1868	8/2	Viborg	Husfader	Bankdirektør i Søfærse										
	Astrid Nielsen		1873	28/11	Skive	Husmoder											
	Fruer		1888	4/10	Aarhus	gatte											
	Olaf		1900	21/5		Søn											
	Gjergert		1901	1/7		Søn											
	Huming		1909	24/3		Søn											
	Jørgen		1911	3/1		Søn											
	Karen Margrethe Thomsen		1886	29/2	Vejlby	Tyende											
	Sigrid Agathe Thomsen		1877	3/11	Aarhus	Tyende											

Gudrun
Gudrun
Gudrun

S/4

Distrikt Nr.

Løbe-Nr.: **4094**

Gade: **Dalgas Avenue**

Afhentes den **27**

Husnummer:

Miramar

Anmærkning.

Anmeldelse til Byraadet

om

Personer, Selskaber, Foreninger og Institutioner,

der benytter Lokaler

i ovennævnte Ejendom.

I Henhold til Lov af 15. Maj 1875 § 21, jfr. § 22 paahviler det under Strafansvar vedkommende Husejer eller hans Befuldmægtigede at udfylde nærværende Skema.

- A. Beboelsesskemaet. Alle i Ejendommen boende Personer opføres med deres fulde Navn og øvrige i Skemaet forlangte Oplysninger, uanset om de midlertidig er fraværende.
- B. Tillægsskema I. (Se Bagsiden). Paa dette opføres enhver udenbys eller i Udlandet boende Person, der driver selvstændig Erhvervsvirksomhed fra Lokaler i Ejendommen, eller som ejer eller besidder Ejendommen eller har Andel i Indtægterne eller oppebærer anden Afgift af denne. Endvidere opføres alle Selskaber, Foreninger og Institutioner, uden Hensyn til hvor de er hjemmehørende, forsaavidt de benytter Lokaler i Ejendommen til Kontor, Udsalg, Værksted eller anden Erhvervsvirksomhed, ejer eller besidder Ejendommen eller oppebærer Afgift af denne.
- B. Tillægsskema II. (Se Bagsiden). I Ejendomme med Lejligheder eller Lokaler, hvor der drives Forretning, Haandværk eller anden selvstændig Næringsdrift, maa Ejeren lade Firmaets Indehaver udfylde dette Skema.

Ifald der ikke er tilstrækkelig Plads paa det tilsendte Skema til alle Ejendommens Beboere, ville flere Skemaer kunne faas udleverede ved Henvendelse paa Skattekontoret, Raadhusstræde 1, 1ste Sal. (Aabent fra Kl. 9-2).

Aarhus Byraad, i Oktober 1913.

Optælling.

(Foretages ved Byraadets Forhøring.)

Mandkon 3
Kvindekon 2
Ialt 5 Personer.

Ejernes Navn

Miramar

Ejernes Bopæl

Miramar

Ejernes eller Virksomhedens Underskrift.

Beboelseskema.

Opføres i Rækkefølge saaledes: Forhus, Sidehus, Baghus. (Kælder, Stue, I. Sal o. s. v.)	Samtlige Beboere af begge Køn. Fulde Navn.		Fødselsaar.	Fødselsdag.	Fødeby. Hvis udenfor Danmark, om Vedkommende har Indfødsret.	Stilling i Husstanden. (Husfader, Husmoder, Son, Datter, Plejeson, Plejedatter, Slægtning, Tyende, Logerende).	Stand eller Livsstilling. Stillingen betegnes saaledes, at det kan ses, om Vedkommende er Principal eller Medhjælper, f. Eks. Snedkermester, Snedkersvend, Lærling o. s. v.	Arbejdsgeberens Navn og Bopæl, <small>forsaaendigt selvstaendig Virksomhed ikke drives.</small>		Forsaaendigt Tilflytning til Aarhus er sket i det sidste Aar, da		Hvilke Bopæle her i Byen har vedkommende haft i det sidste Aar, hvis Flytning indenfor Aarhus Bygrænse er sket i dette Tidsrum.		Helsaaerlig Husleje af Beboelseslejligheden. <small>Denne Rubrik udfyldes af Ejeren eller Viceejeren personlig.</small>	Hvor undervejs de paa denne Liste opførte skolestemselte Børn mellem 6/6 og 14/6 Aar? <small>Gaar de i en offentlig Skole, saa denes NAVN anføres. Gaar de i Privatskole, anføres Bestyrerens NAVN.</small>	Plejebørn. Ved Plejebørn sættes »ja« i denne Rubrik.	Særlig Angivelse. 1) Dovstamme. 2) Blinde. 3) Aandsvage.
	naar? (Dato).	hvorfra? (By, Gade og HusNr.)						Bopæle Oktober Flyttedag 1912 (Gade og HusNr.)	Andre Bopæle siden Oktober Flyttedag 1912 (Gade og HusNr.)								
	Jens Peter Jensen	1853	24/2	Svinballe	Husfader	Danbrories	Aarhus Privatbøll										
	Carine Christine Jensen	1855	1/2	Kjerring	Husmoder												
	Petra Regine Jensen	1882	27/2	Kjerring	Datter	Sprogskoleinde											
	Emil Olsen	1884	27/4	Distrikthavn	Logerinde	Jensenius											
	Luise Hjort	1884	28/11	Fredericia		Reprogranstalt											

3/2

Th. Th. Petersen 17/9 Hjertensvej 99 København
Arvidsen Kjøer
Efternavn: Mikkel Jensen

Tilægsskema I. Herpaa opføres alle inden- og udenlandske Selskaber, Foreninger, Institutioner og samtlige — herunder ogsaa i Udlandet boende — Personer, der uden at bo i Ejendommen helt eller delvis er Ejere eller Besiddere af denne eller opbeholder andre Afgifter af samme, eller som har Butik, Kontor, Værksted eller andre Forretningslokaler i Ejendommen.

Navn For Personer tillige Stand og Stilling.	Selskabets eller Foreningens Karakter. (Aktieselskab eller andet Selskab med begrænset Ansvar, Kreditforening, Produktions- eller Forbrugsforening, Forsikringsforening).	Erhvervsvirksomheden. Handels, Fabriks, Haandværks, Forsikringsvirksomhed o. s. v., Løgs, Sagfører, Entreprenør, Beværter eller Virksomhed med Befordring af Personer og Gods. Oppebæres Indtægter af Ejendommen som Ejer, Boudler eller Afgiftsnyder, angives i hvilken Egenskab.	Bopæl eller Hjemsted. For Rigets Velkommede opgives velkommede Kommune, for Udlandet velkommede Land. Hvervarende Repræsentant eller Fuldmægtig for Selskaber og Personer, der har Hjemsted udenfor Aarhus (Navn og Adresse).	Anmærkning.

Tilægsskema II. I Ejendomme med Lejligheder eller Lokaler, hvor der drives Forretning, Haandværk eller anden selvstændig Næringsdrift, maa Ejeren lade Firmaets Indehaver udfylde nedenstaaende Skema.

Firma Navn.	Forretnings-Branche.	Forretningsadresse og Telefon Nr.	Indehaverens Navn.	Privat Bopæl.

Anmærkning.

Distrikt Nr.

Lobe-Nr.: 4095

Gade: Dalgas Avenue

Afhentes den 27

Husnummer:

Zyst Lareanstalt.
Ami

Anmeldelse til Byraadet

om

Personer, Selskaber, Foreninger og Institutioner,
der benytter Lokaler
i ovennævnte Ejendom.

I Henhold til Lov af 15. Maj 1875 § 21, jfr. § 22 paahviler det under Strafansvar vedkommende Husejer eller hans Befuldmægtigede at udfylde nærværende Skema.

- A. Beboelsesskemaet. Alle i Ejendommen boende Personer opføres med deres fulde Navn og øvrige i Skemaet forlangte Oplysninger, uanset om de midlertidig er fraværende.
- B. Tillægsskema I. (Se Bagsiden). Paa dette opføres enhver udenbys eller i Udlandet boende Person, der driver selvstændig Erhvervsvirksomhed fra Lokaler i Ejendommen, eller som ejer eller besidder Ejendommen eller har Andel i Indtægterne eller oppeberer anden Afgift af denne. Endvidere opføres alle Selskaber, Foreninger og Institutioner, uden Hensyn til hvor de er hjemmehørende, forsaavidt de benytter Lokaler i Ejendommen til Kontor, Udsalg, Værksted eller anden Erhvervsvirksomhed, ejer eller besidder Ejendommen eller oppeberer Afgift af denne.
- B. Tillægsskema II. (Se Bagsiden). I Ejendomme med Lejligheder eller Lokaler, hvor der drives Forretning, Haandværk eller anden selvstændig Næringsdrift, maa Ejeren lade Firmaets Indehaver udfylde dette Skema.

Ifald der ikke er tilstrækkelig Plads paa det tilsendte Skema til alle Ejendommens Beboere, ville flere Skemaer kunne faas udliveredede ved Henvendelse paa Skattekontoret, Raadhusstræde 1, 1ste Sal. (Aabent fra Kl. 9-2).

Aarhus Byraad, i Oktober 1913.

Ejeres Navn _____

Ejers Bopæl _____

Optælling.

(Foretages ved Byrådets Formstalling).

Mandkon. 8

Kvindekon. 9

Ialt 17 Personer.

Ejers eller Viceejers Underskrift.

Beboelseskema.

Opførelse i Rækkefølge saaledes: Forhus, Sidehus, Baghus. (Kølder, Stue, 1. Sal o. s. v.)	Samtlige Beboere af begge Køn.		Fødselsaar.	Fødselsdag.	Fødeby. Hvis udenfor Danmark, om Vedkommende har Indfødsret.	Stilling i Husstanden. (Husfader, Husmoder, Son, Datter, Plejesøn, Plejedatter, Slægtning, Tyende, Logerende).	Stand eller Livsstilling. Stillingen betegnes saaledes, at det kan ses, om Vedkommende er Principal eller Medhjælper, f. Eks. Snedkermester, Snedkersvend, Lærling o. s. v.	Arbejdsgiverens Navn og Bopæl, forsaa vidt selvstændig Virksomhed ikke drives.	Forsaa vidt Tilflytning til Aarhus er sket i det sidste Aar, da		Hvilke Bopæle her i Byen har vedkommende haft i det sidste Aar, hvis Flytning indenfor Aarhus Bygrænse er sket i dette Tidsrum.		Helsaarlig Husleje af Beboelseljigheden. Denne Rubrik udfyldes af Eieren eller Viceværtens personlig.	Hvor underseres de paa denne Liste opførte skatteframmøle Børn mellem 6 1/2 og 14 1/2 Aar? Gaaer de i en offentlig Skole, om de er i Privatskole, og om de er Bestyreres Børn.	Plejebørn. Ved Plejebørn sættes »ja« i denne Rubrik.	Særlig Angivelse. 1) Dovstumme. 2) Blinde. 3) Aandsvage.
	naar? (Date).	hvorfra? (By, Gade og HusNr.)							Bopælen Oktober Flyttedag 1912 (Gade og HusNr.)	Andre Bopæle siden Oktober Flyttedag 1912 (Gade og HusNr.)						
Linen	Carl Albrecht Løjgaard	1879	23/2	Vestenskov	Husfader	Skoleforstander					Ryegade 43.					
	Anna Marie Løjgaard	1877	23/11	Vandrup	Husmoder						"					
	Johannes Løjgaard	1904	3/10	Kobenhavn	Søn						"					
	Eva Løjgaard	1906	20/3	Korsør	Datter						"					
	Debra Løjgaard	1908	16/6	Sløtenkær	"						"					
	Aron Løjgaard	1910	1/12	Sløtenkær	Søn						"					
	Levi Løjgaard	1912	31/5	Aarhus	"						"					
	Georg William Brandt	1899	14/2	Lerbjerg	Elev				1/5 1913	Lerbjerg	Lerbjerg					
	Gertrud Johanne Abel Wilkens	1897	31/11	Kommumose	Elev				1/2 1913	Aalborg	Aalborg					
	Christen Jensen	1893	23/5	Løvej	Elev				1/10 1913	Løvej	Løvej					
	Ingeborg Karla Olsen	1895	17/4	Krøbel	Elev				1/10 1913	Krøbel	Krøbel					
	Jens Jensen	1884	27/6	Skæve	Elev				17/10 1913	Gjøllemby 32						
	Annine Marie Christensen	1895	1/9	Lerbjerg	Elev				1/5 1913							
166 Sal	Conrad Johan Carl Frederik Thrandt	1833	17/2	Ajchae	Husfader	for Læringsvej Thammehave										
	Juli Thamm Thrandt	1853	17/2	Skibshavn	Husmoder	Koncertsalsende										
	Thamm Clausen Jensen	1841	8/1	Skibshavn	Svend											
	Anna Marie Thrandt	1884	30/6	Aarhus	Svend											

Ryegade
Gjøllemby

Fude

1200 kr.

8/10

Anmærkning.

Distrikt Nr.

Løbe-Nr.: **4096**

Gade: **Dalgas Avenue**

Afhentes den **27**

Husnummer:

Skandvænq

Anmeldelse til Byraadet

om

Personer, Selskaber, Foreninger og Institutioner,
der benytter Lokaler
i ovennævnte Ejendom.

I Henhold til Lov af 15. Maj 1875 § 21, jfr. § 22 paahviler det under Strafansvar vedkommende Husejer eller hans Befuldmægtigede at udfylde nærværende Skema.

- A. Beboelsesskemaet. Alle i Ejendommen boende Personer opføres med deres fulde Navn og øvrige i Skemaet forlangte Oplysninger, uanset om de midlertidig er fraværende.
- B. Tillægsskema I. (Se Bagsiden). Paa dette opføres enhver udenbys eller i Udlandet boende Person, der driver selvstændig Erhvervsvirksomhed fra Lokaler i Ejendommen, eller som ejer eller besidder Ejendommen eller har Andel i Indtægterne eller oppebærer anden Afgift af denne. Endvidere opføres alle Selskaber, Foreninger og Institutioner, uden Hensyn til hvor de er hjemmehørende, forsaavidt de benytter Lokaler i Ejendommen til Kontor, Udsalg, Værksted eller anden Erhvervsvirksomhed, ejer eller besidder Ejendommen eller oppebærer Afgift af denne.
- B. Tillægsskema II. (Se Bagsiden). I Ejendomme med Lejligheder eller Lokaler, hvor der drives Forretning, Haandværk eller anden selvstændig Næringsdrift, maa Ejeren lade Firmaets Indehaver udfylde dette Skema.

Ifald der ikke er tilstrækkelig Plads paa det tilsendte Skema til alle Ejendommens Beboere, ville flere Skemaer kunne faas udleverede ved Henvendelse paa Skattekontoret, Raadhusstræde 1, 1ste Søl. (Aabent fra Kl. 9-2).

Aarhus Byraad, i Oktober 1913.

Optælling.
(Foretages ved Byraadets Formstaltning).

Mandkon 1
Kvindekon 3
Ialt 4 Personer.

Ejernes Navn

J. M. Jensen

Ejernes Bopæl

Killa Skandvænq

Ejernes eller Vicesjefens Underskrift.

J. M. Jensen

Distrikt Nr.

Løbe-Nr.: 4097

Gade: Dalgas Avenue

Husnummer:

Anmærkning.

Afhentes den 27

Fabrikant Hånd Andersens Villa

Anmeldelse til Byraadet

om

Personer, Selskaber, Foreninger og Institutioner, der benytter Lokaler i ovennævnte Ejendom.

I Henhold til Lov af 15. Maj 1875 § 21, jfr. § 22 påhviler det under Strafansvar vedkommende Husejer eller hans Befuldmægtigede at udfylde nærværende Skema.

- A. Beboelsesskemaet. Alle i Ejendommen boende Personer opføres med deres fulde Navn og øvrige i Skemaet forlangte Oplysninger, uanset om de midlertidig er fraværende.
- B. Tillægsskema I. (Se Bagsiden). Paa dette opføres enhver udenbys eller i Udlandet boende Person, der driver selvstændig Erhvervsvirksomhed fra Lokaler i Ejendommen, eller som ejer eller besidder Ejendommen eller har Andel i Indtægterne eller oppebærer anden Afgift af denne. Endvidere opføres alle Selskaber, Foreninger og Institutioner, uden Hensyn til hvor de er hjemmehørende, forsaavidt de benytter Lokaler i Ejendommen til Kontor, Udsalg, Værksted eller anden Erhvervsvirksomhed, ejer eller besidder Ejendommen eller oppebærer Afgift af denne.
- B. Tillægsskema II. (Se Bagsiden). I Ejendomme med Lejligheder eller Lokaler, hvor der drives Forretning, Haandværk eller anden selvstændig Næringsdrift, maa Ejeren lade Firmaets Indehaver udfylde dette Skema.

Ifald der ikke er tilstrækkelig Plads paa det tilsendte Skema til alle Ejendommens Beboere, ville flere Skemaer kunne faas udleverede ved Henvendelse paa Skattekontoret, Raadhusstræde 1, 1ste Sal. (Aabent fra Kl. 9-2).

Aarhus Byraad, i Oktober 1913.

Optælling.
(Foretages ved Byraadets Foranstaltning)

Mandkon	2	
Kvindekon.	4	
Ialt	6	Personer.

Ejernes Navn *Hånd Andersen*

Ejernes Bopæl *Villa Søholmsminde Dalgas Avenue*

Hånd Andersen
Ejernes eller Viretations Underskrift.

Beboelseskema.

Opføres i Rækkefølge saaledes: Forhus, Sidehus, Baghus. (Kælder, Stue, 1. Sal o. s. v.)	Samtlige Beboere af begge Køn. Fulde Navn. Ved Børn uden Navn sættes »Dreng« eller »Pige«. (Mellem hver Familie maa der helst være en Løines Mellemrum).		Fødselsaar.	Fødselsdag.	Fødeby. Hvis udenfor Danmark, om Vedkommende har Indfødsret.	Stilling i Husstanden. (Husfader, Husmoder, Son, Datter, Plejesøn, Plejedatter, Slægtning, Tyende, Løgende).	Stand eller Livsstilling. Stillingen betegnes saaledes, at det kan ses, om Vedkommende er Principal eller Medhjælper, f. Eks. Snedkermester, Snedkersvend, Lærning o. s. v.	Arbejdsgiverens Navn og Bopæl, forsaa vidt selvstændig Virksomhed ikke drives.	Forsaa vidt Tilflytning til Aarhus er sket i det sidste Aar, da		Hvilke Bopæle her i Byen har vedkommende haft i det sidste Aar, hvis Flytning indenfor Aarhus Bygrænse er sket i dette Tidsrum.		Helaaarlig Husleje af Beboelseljiligheden. Denne Rubrik ud fyldes af Ejeren eller Viceværdien personlig.	Hvor indtægten de på denne Liste optagne skattebetalende Børn mellem 6½ og 14½ Aar? Gaaer de i en offentlig Skole, om dennes Navn indføres. Gaaer de i Privatskole, anføres Bestyrerens Navn.	Plejebørn. Ved Plejebørn sættes »Ja« i denne Rubrik.	Særlig Angivelse. 1) Døvstumme. 2) Blinde. 3) Aandsvage.
	naar? (Date).	hvorfra? (By, Gade og Hus-Nr.)							Bopæle Oktober Flyttedag 1912 (Gade og Hus-Nr.)	Andre Bopæle siden Oktober Flyttedag 1912 (Gade og Hus-Nr.)						
	Thrud Thorsvald Andersen	1875	3/9	Copenhagen	Husfader	Fabrikant										
	Inger Christine Andersen	1877	2/4	Stov Lyngby	Husmoder											
	Niels Ulrik Andersen	1903	30/4	Fredensborg	Barn											
	Gerd Andersen	1905	3/6	Aarhus	Barn											
	Inger Wilhelmine Jensen	1887	1/12	Linaa	Tyende				Tilgængelighed							
	Carla Lydia Nielsen	1897	1/12	Aarhus	Tyende				Samsogade 16							

Ulrichs Skole
Frk. Schmidt

Distrikt Nr.

Løbe-Nr.: 4098

Gade: Dalgas Avenue

Husnummer:

Afhentes den 27

Hjemmadelokal

Anmeldelse til Byraadet

om

Personer, Selskaber, Foreninger og Institutioner, der benytter Lokaler i ovennævnte Ejendom.

I Henhold til Lov af 15 Maj 1875 § 21, jfr. § 22 paahviler det under Strafansvar vedkommende Husejer eller hans Befuldmægtigede at udfylde nærværende Skema.

- A. Beboelseskemaet. Alle i Ejendommen boende Personer opføres med deres fulde Navn og øvrige i Skemaet forlangte Oplysninger, uanset om de midlertidig er fraværende.
- B. Tillægsskema I. (Se Bagsiden). Paa dette opføres enhver udenbys eller i Udlandet boende Person, der driver selvstændig Erhvervsvirksomhed fra Lokaler i Ejendommen, eller som ejer eller besidder Ejendommen eller har Andel i Indtægterne eller oppebærer anden Afgift af denne. Endvidere opføres alle Selskaber, Foreninger og Institutioner, uden Hensyn til hvor de er hjemmehørende, forsaavidt de benytter Lokaler i Ejendommen til Kontor, Udsalg, Værksted eller anden Erhvervsvirksomhed, ejer eller besidder Ejendommen eller oppebærer Afgift af denne.
- B. Tillægsskema II. (Se Bagsiden). I Ejendomme med Lejligheder eller Lokaler, hvor der drives Forretning, Haandværk eller anden selvstændig Næringsdrift, maa Ejeren lade Firmaets Indehaver udfylde dette Skema.

Ifald der ikke er tilstrækkelig Plads paa det tilsendte Skema til alle Ejendommens Beboere, ville flere Skemaer kunne faas udliveredede ved Henvendelse paa Skattekontoret, Raadhusstræde 1, 1ste Sal. (Aabent fra Kl. 9—2).

Aarhus Byraad, i Oktober 1913.

Ejernes Navn

Marie Jespersen

Ejernes Bopæl

Optælling.

(Foretages ved Byraadets Foranstaltning).

Mandkon 1

Kvindekon 4

Ialt 5

Personer.

Ejernes eller Viseværtens Underskrift.

Beboelseskema.

Opføres i Rækkefølge saaledes: Forhus, Sidehus, Baghus. (Kælder, Stue, 1. Sal o. s. v.)	Samtlige Beboere af begge Kon.		Fødselsaar.	Fødselsdag.	Fødeby. Hvis udenfor Danmark, om Vedkommende har Indfødsret.	Stilling i Husstanden. (Husfader, Husmoder, Sø, Datter, Plejesøn, Plejedatter, Slægtning, Tyende, Logerende).	Stand eller Livsstilling. Stillingen betegnes saaledes, at det kan ses, om Vedkommende er Principal eller Medhjælper, f. Eks. Snedkermester, Snedkersvend, Lærling o. s. v.	Arbejdsgiverens Navn og Bopæl. forsaauidt selvstændig Virksomhed ikke drives.		Forsaauidt Tilflytning til Aarhus er sket i det sidste Aar, da		Hvilke Bopæle her i Byen har vedkommende haft i det sidste Aar, hvis Flytning indenfor Aarhus Bygrænse er sket i dette Tidsrum.		Helsaarlig Husleje af Beboelseljigheden. Denne Rubrik udfyldes af Ejeren eller Virevæsten personlig.	Hvor undervises de paa denne Liste opførte skolefærdige Børn mellem 6 ^{1/2} og 14 ^{1/2} Aar? Gaar de i en offentlig Skole, som dennes NAVN anføres, Gaar de i Privatskole, anføres Bestyrerens NAVN.	Plejebørn. Ved Plejebørn sættes »ja« i denne Rubrik.	Særlig Angivelse. 1) Døvstumme. 2) Blinde. 3) Aandsvage.
	naar? (Dato).	hvorfra? (By, Gade og HusNr.)						Bopæle Oktober Flyttedag 1912 (Gade og HusNr.)	Andre Bopæle siden Oktober Flyttedag 1912 (Gade og HusNr.)								
	Mari Helene Jørgensen	1866	22-3	Anders Falck	Husmoder	Forstanderinde											
	Bertel Christian Niels Rasmussen	1902	6-9	Roskilde	Plejesøn												
	Kirsten Petersen	1871	27-7	Skovbo Fyn	Lærerinde	Lærerinde											
	Anna Sofie Frederikke Levinson	1887	18-2	Brandstrup Løkke	Lærerinde	Lærerinde			23-10	Løkke Brandstrup skole							
	Jørgen Margrethe Rasmussen	1887	27-11	Anders Falck	Lærerinde	Lærerinde			10-8	Løkke							

brunder ogsaa i Udlandet
oppebærer andre Afgifter

Anmærkning.

r anden selvstændig

Privat Bopæl.

Distrikt Nr.

Afhentes den 27

Løbe-Nr.: 4099

Gade: Dalgas Avenue

Husnummer:

Sporvejsselskabets Administrationsbygning

Anmeldelse til Byraadet

om

Personer, Selskaber, Foreninger og Institutioner, der benytter Lokaler i ovennævnte Ejendom.

I Henhold til Lov af 15. Maj 1875 § 21, jfr. § 22 paahviler det under Strafansvar vedkommende Husejer eller hans Befuldmægtigede at udfylde nærværende Skema.

- A. Beboelseskemaet. Alle i Ejendommen boende Personer opføres med deres fulde Navn og øvrige i Skemaet forlangte Oplysninger, uanset om de midlertidig er fraværende.
- B. Tillægsskema I. (Se Bagsiden). Paa dette opføres enhver udenbys eller i Udlandet boende Person, der driver selvstændig Erhvervsvirksomhed fra Lokaler i Ejendommen, eller som ejer eller besidder Ejendommen eller har Andel i Indtægterne eller oppebærer anden Afgift af denne. Endvidere opføres alle Selskaber, Foreninger og Institutioner, uden Hensyn til hvor de er hjemmehørende, forsaavidt de benytter Lokaler i Ejendommen til Kontor, Udsalg, Værksted eller anden Erhvervsvirksomhed, ejer eller besidder Ejendommen eller oppebærer Afgift af denne.
- B. Tillægsskema II. (Se Bagsiden). I Ejendomme med Lejligheder eller Lokaler, hvor der drives Forretning, Haandværk eller anden selvstændig Næringsdrift, maa Ejeren lade Firmaets Indehaver udfylde dette Skema.

Ifald der ikke er tilstrækkelig Plads paa det tilsendte Skema til alle Ejendommens Beboere, ville flere Skemaer kunne faas udleverede ved Henvendelse paa Skattekontoret, Raadhusstræde 1, 1ste Sal. (Aabent fra Kl. 9—2).

Aarhus Byraad, i Oktober 1913.

Akseksbet
Aarhus elektriske Sporvej

Ejernes Navn

Ejernes Bopæl

Optælling.

(Foretages ved Byraadets Foranstaltning).

Mandkon. 5

Kvindekon. 5

Ialt . . . 10 Personer.

Ejernes eller Vicesjefens Underskrift.

Beboelseskema.

Opføres i Rækkefølge saaledes: Forhus, Sidehus, Baghus. (Kølder, Stue, i. Sal o. s. v.)	Samtlige Beboere af begge Kon.		Fødselsaar.	Fødselsdag.	Fødeby. Hvis udenfor Danmark, om Vedkommende har Indfødsret.	Stilling i Husstanden. (Husfader, Husmoder, Søn, Datter, Plejesøn, Plejedatter, Slægtning, Tyende, Logerende).	Stand eller Livsstilling. Stillingen betegnes saaledes, at det kan ses, om Vedkommende er Principal eller Medhjælper, f. Eks. Snedkermester, Snedkersvend, Lærling o. s. v.	Arbejdsgiverens Navn og Bopæl, forsaavidt selvstændig Virksomhed ikke drives.		Forsaauidt Tilflytning til Aarhus er sket i det sidste Aar, da		Hvilke Bopæle her i Byen har vedkommende haft i det sidste Aar, hvis Flytning indenfor Aarhus Bygrænse er sket i dette Tidsrum.		Helarlig Husleje af Beboelseslejligheden. Denne Rubrik udfyldes af Ejeren eller Viceejeren personlig.	Hvor undervises de paa denne Liste opførte skolefærdige Børn mellem 6 1/2 og 14 1/2 Aar? Gaaer de i en offentlig Skole, som denes NAVN angives. Gaaer de i Privatskole, angives Bestyrerens NAVN.	Plejebørn. Ved Plejebørn sættes »ja« i denne Rubrik.	Særlig Angivelse. 1) Døvstumme. 2) Blinde. 3) Aandsvage.
	naar? (Dato).	hvorfra? (By, Gade og Hus-Nr.)						Bopæle Oktober Flyttedag 1912 (Gade og Hus-Nr.)	Andre Bopæle siden Oktober Flyttedag 1912 (Gade og Hus-Nr.)								
	Johannes Peter Selmund		1876	1/10	København	Husfader	Adv. Dirich's	Aarhus eller Spring					4.700				
	Johann Luffus Høeghede Selmund		1883	31/5		Husmoder											
	Els Henriette Selmund		1910	2/6	Aarhus	Søn											
	Agnete Barbara Selmund		1912	17/2		Datter											
	Caroline Jensen		1881	24/5	Taulov.	Tyende											
	Rasmus Alfred Rasmussen		1872	3/6	Gjernhede	Husfader	Værdmester	Aarhus Lynvejstræk					4.950				
	Anna Mathia Rasmussen		1878	1/2	Østmark	Husmoder											
	Karin Ludvigine Marie Rasmussen		1899	4/6	København	Datter											
	Paul Holger Rasmussen		1902	23/3	København	Søn											
	Jens Nicolai Frederik Rasmussen		1905	17/4	Aarhus	Søn											

5/3

Tillægsskema I. Herpaa opføres alle inden- og udenlandske Selskaber, Foreninger, Institutioner og samtlige — herunder ogsaa i Udlandet boende — Personer, der uden at bo i Ejendommen helt eller delvis er Ejere eller Besiddere af denne eller oppebærer andre Afgifter af samme, eller som har Butik, Kontor, Værksted eller andre Forretningslokaler i Ejendommen.

Navn For Personer tillige Stand og Stilling	Selskabets eller Foreningens Karakter. (Aktieselskab eller andet Selskab med begrænset Ansvar, Kreditforening, Produktions- eller Forbrugsforening, Forsikringsforening).	Erhvervsvirksomheden. Handel, Fabrik, Haandværk, Forsikringsvirksomhed o. s. v., Løgs, Sagfører, Entreprenør, Beværter eller Virksomhed med Befordring af Personer og Gods. Oplys om Indtægter af Ejendommen som Ejer, Besidder eller Afgiftsyder, angives i hvilken Egenskab.	Bopæl eller Hjemsted. For Rigets Vedkommende opgives vedkommende Kommune, for Udlandet vedkommende Land. Hvervarende Representant eller Fuldmægtig for Selskaber og Personer, der har Hjemsted udenfor Aarhus (Navn og Adresse).	Anmærkning.

Tillægsskema II. I Ejendomme med Lejligheder eller Lokaler, hvor der drives Forretning, Haandværk eller anden selvstændig Næringsdrift, maas Ejeren lade Firmaets Indehaver udfylde nedenstaaende Skema.

Firma Navn.	Forretnings-Branche.	Forretningsadresse og Telefon Nr.	Indehaverens Navn.	Privat Bopæl.
Aktieselskabet Aarhus elektriske Sporvej.		1208 <i>Jørgen Jensen</i>	Aktieselskabet Aarhus elektriske Sporvej.	

Distrikt Nr.

Løbe-Nr.: 4100

Gade: Strandvejen

Husnummer:

Afhentes den 27

Blatstrand Fyllenborgs Villa

Anmærkning.

Anmeldelse til Byraadet

om

Personer, Selskaber, Foreninger og Institutioner,
der benytter Lokaler
i ovennævnte Ejendom.

I Henhold til Lov af 15. Maj 1875 § 21, jfr. § 22 paahviler det under Strafansvar vedkommende Husejer eller hans Befuldmægtigede at udfylde nærværende Skema.

- A. Beboelsesskemaet. Alle i Ejendommen boende Personer opføres med deres fulde Navn og øvrige i Skemaet forlangte Oplysninger, uanset om de midlertidig er fraværende.
- B. Tillægsskema I. (Se Bagsiden). Paa dette opføres enhver udenbys eller i Udlandet boende Person, der driver selvstændig Erhvervsvirksomhed fra Lokaler i Ejendommen, eller som ejer eller besidder Ejendommen eller har Andel i Indtægterne eller oppebærer anden Afgift af denne. Endvidere opføres alle Selskaber, Foreninger og Institutioner, uden Hensyn til hvor de er hjemmehørende, forsaavidt de benytter Lokaler i Ejendommen til Kontor, Udsalg, Værksted eller anden Erhvervsvirksomhed, ejer eller besidder Ejendommen eller oppebærer Afgift af denne.
- B. Tillægsskema II. (Se Bagsiden). I Ejendomme med Lejligheder eller Lokaler, hvor der drives Forretning, Haandværk eller anden selvstændig Næringsdrift, maa Ejeren lade Firmaets Indehaver udfylde dette Skema.

Ifald der ikke er tilstrækkelig Plads paa det tilsendte Skema til alle Ejendommens Beboere, ville flere Skemaer kunne faas udleverede ved Henvendelse paa Skattekontoret, Raadhusstræde 1, 1ste Sal. (Aabent fra Kl. 9—2).

Aarhus Byraad, i Oktober 1913.

Ejers Navn

Christian Fyllenborg

Ejers Bopæl

Strandvejen

Optælling.

(Foretages ved Byraadets Foranstaltning).

Mandken 2

Kvindelen 3

Ialt 5 Personer.

Ejeren eller Viseværtens Underskrift.

Beboelseskema.

Opførsel i Rækkefølge saaledes: Forhus, Sidehus, Baghus. (Kølder, Stue, 1. Sal o. s. v.)	Samtlige Beboere af begge Kon.		Fødselsaar.	Fødselsdag.	Fødeby. Hvis udenfor Danmark, om Vedkommende har Indfødsret.	Stilling i Husstanden. (Husfader, Husmoder, Søn, Datter, Plejesøn, Plejedatter, Slægtning, Tyende, Løgerende).	Stand eller Livsstilling. Stillingen betegnes saaledes, at det kan ses, om Vedkommende er Principal eller Medhjælper, f. Eks. Snekermester, Snekersvend, Lærling o. s. v.	Arbejdsgiverens Navn og Bopæl, forsaa vidt selvstændig Virksomhed ikke drives.		Forsaa vidt Tilflytning til Aarhus er sket i det sidste Aar, da		Hvilke Bopæle her i Byen har vedkommende haft i det sidste Aar, hvis Flytning indenfor Aarhus Bygrænse er sket i dette Tidsrum.		Helsaartig Husleje af Beboelseslejligheden. Denne Rubrik udfyldes af Ejeren eller Vireværdten personlig.	Hvor undervejs de paa denne Liste opførte skolefraværende Børn mellem 6 1/2 og 14 1/2 Aar? Gaar de i en offentlig Skole, saa gives Navn anføres. Gaar de i Privatskole, anføres Bestyrerens Navn.	Plejebørn. Ved Plejebørn sættes »ja« i denne Rubrik.	Særlig Angivelse. 1) Døvstumme. 2) Blinde. 3) Aandsvage.
	naar? (Dato).	hvorfra? (By, Gade og Hus-Nr.)						Bopælen Oktober Flyttedag 1912 (Gade og Hus-Nr.)	Andre Bopæle siden Oktober Flyttedag 1912 (Gade og Hus-Nr.)								
	Christian Eilertsen		31/5	1852	Randers	gift	Købmand										
	Marie Eilertsen		17/2	1869	Aarhus	gift											
	Ambrosius Sørensen		10/3	1895	do	fyende											
	Emma Mathrine Larsen		20/5	1888	Borås Her. Bornholm	do											
	Henriette Marie Steemann		17/12	1891	Holstebro	do											

2/3

Tillægsskema I. Herpaa opføres alle inden- og udenlandske Selskaber, Foreninger, Institutioner og samtlige — herunder ogsaa i Udlandet boende — Personer, der uden at bo i Ejendommen helt eller delvis er Ejere eller Besiddere af denne eller oppebærer andre Afgifter af samme, eller som har Butik, Kontor, Værksted eller andre Forretningslokaler i Ejendommen.

Navn For Personer tillige Stand og Stilling.	Selskabets eller Foreningens Karakter. (Aktieselskab eller andet Selskab med begrænset Ansvar, Kreditforening, Produktions- eller Forbrugforening, Forsikringsforening).	Erhvervsvirksomheden. Handels-, Fabriks-, Haandværks-, Forsikringsvirksomhed o. s. v., Læge, Sagfører, Entreprenør, Beværter eller Virksomhed med Befordring af Personer og Gods. Opgøres Indtægter af Ejendommen som Ejer, Besidder eller Afgiftmynd, angives i hvilken Egenskab.	Bopæl eller Hjemsted. For Rigets Vedkommende opgives vedkommende Kommune, for Udlandet vedkommende Land. Hvervende Repræsentant eller Fuldmægtig for Selskaber og Personer, der har Hjemsted udenfor Aarhus (Navn og Adresse).	Anmærkning.
Nathan Ellendahl				

Tillægsskema II. I Ejendomme med Lejligheder eller Lokaler, hvor der drives Forretning, Haandværk eller anden selvstændig Næringsdrift, maa Ejeren lade Firmaets Indehaver udfylde nedenstaaende Skema.

Firma Navn.	Forretnings-Branche.	Forretningsadresse og Telefon Nr.	Indehaverens Navn.	Privat Bopæl.

Distrikt Nr.

Løbe-Nr.: 4101

Gade: Strandvejen

Afhentes den 27

Husnummer:

"Mafoli"

Anmærkning.

Anmeldelse til Byraadet

om

Personer, Selskaber, Foreninger og Institutioner, der benytter Lokaler i ovennævnte Ejendom.

I Henhold til Lov af 15. Maj 1875 § 21, jfr. § 22 paahviler det under Strafansvar vedkommende Husejer eller hans Befuldmægtigede at udfylde nærværende Skema.

- A. Beboelseskemaet. Alle i Ejendommen boende Personer opføres med deres fulde Navn og øvrige i Skemaet forlangte Oplysninger, uanset om de midlertidig er fraværende.
- B. Tillægsskema I. (Se Bagsiden). Paa dette opføres enhver udenbys eller i Udlandet boende Person, der driver selvstændig Erhvervsvirksomhed fra Lokaler i Ejendommen, eller som ejer eller besidder Ejendommen eller har Andel i Indtægterne eller oppebærer anden Afgift af denne. Endvidere opføres alle Selskaber, Foreninger og Institutioner, uden Hensyn til hvor de er hjemmehørende, forsaavidt de benytter Lokaler i Ejendommen til Kontor, Udsalg, Værksted eller anden Erhvervsvirksomhed, ejer eller besidder Ejendommen eller oppebærer Afgift af denne.
- B. Tillægsskema II. (Se Bagsiden). I Ejendomme med Lejligheder eller Lokaler, hvor der drives Forretning, Haandværk eller anden selvstændig Næringsdrift, maa Ejeren lade Firmaets Indehaver udfylde dette Skema.

Ifald der ikke er tilstrækkelig Plads paa det tilsendte Skema til alle Ejendommens Beboere, ville flere Skemaer kunne faas udleverede ved Henvendelse paa Skattekontoret, Raadhusstræde 1, 1ste Sal. (Aabent fra Kl. 9-2).

Aarhus Byraad, i Oktober 1913.

Ejeren Navn

Ejeren Bopæl

Optælling.

(Foretages ved Byrådets Foranstaltning).

Mandkon 1
Kvindekon. 4
Ialt 5 Personer.

J. H. Aar-

Ejeren eller Virksomhedens Underskrift.

Beboelseskema.

Opføres i Rækkefølge saaledes: Forhus, Sidehus, Baghus. (Kaldet, Stue, l. Sal o. s. v.)	Samtlige Beboere af begge Køn.		Fødselsaar.	Fødselsdag.	Fødeby. Hvis udenfor Danmark, om Vedkommende har Indfødsret.	Stilling i Husstanden. (Husfader, Husmoder, Son, Datter, Plejesøn, Plejedatter, Slagting, Tyende, Løgende).	Stand eller Livsstilling. Stillingen betegnes saaledes, at det kan ses, om Vedkommende er Principal eller Medhjælper, f. Eks. Snedkermester, Snedkersvend, Lærling o. s. v.	Arbejdsgiverens Navn og Bopæl, forsaavidt selvstændig Virksomhed ikke drives.		Forsaauidt Tilflytning til Aarhus er sket i det sidste Aar, da		Hvilke Bopæle her i Byen har vedkommende haft i det sidste Aar, hvis Flytning indenfor Aarhus Bygrænse er sket i dette Tidsrum.		Helaarlig Husleje af Beboelseljiligheden. Denne Rubrik udlykkes af Ejeren eller Vicevareren personlig.	Hvor underlines de paa denne Liste opførte skolefærdige Børn mellem 6 1/2 og 14 1/2 Aar? Gaae de i en offentlig Skole, om dennes Navn anføres. Gaae de i Privatskole, anføres Bestyrerens Navn.	Plejebørn. Ved Plejebørn sættes »ja« i denne Rubrik.	Særlig Angivelse. 1) Dovstamme. 2) Blinde. 3) Aandedsvage.
	naar? (Dato).	hvorfra? (By, Gade og Hus-Nr.)						Bopæle Oktober Flyttedag 1912 (Gade og Hus-Nr.)	Andre Bopæle siden Oktober Flyttedag 1912 (Gade og Hus-Nr.)								
	Hjæmmer Aae		1869	5/7	Horsens	Husfader	Byrådsmedlem										
	Henriette Beigitte Catharine Aae		1872	23/8	Horsens	- moder											
	Ulricke Aae		1898	9/9	Horsens	Datter											
	Karen Aae		1901	9/4	Horsens	"											
	Arthur Henriette Rasmussen Bay		1896	19/9	Horsens	Tyende											

Selskabsmedlem 3

Distrikt Nr.

Løbe-Nr.: 4102

Gade: Strandvejen

Husnummer:

Anmærkning.

Afhentes den 27.

Grosser L. Halls Villa

Anmeldelse til Byraadet

om

Personer, Selskaber, Foreninger og Institutioner,

der benytter Lokaler

i ovennævnte Ejendom.

I Henhold til Lov af 15. Maj 1875 § 21, jfr. § 22 paahviler det under Strafansvar vedkommende Husejer eller hans Befuldmægtigede at udfylde nærværende Skema.

- A. Beboelseskemaet. Alle i Ejendommen boende Personer opføres med deres fulde Navn og øvrige i Skemaet forlangte Oplysninger, uanset om de midlertidig er fraværende.
- B. Tillægsskema I. (Se Bagsiden). Paa dette opføres enhver udenbys eller i Udlandet boende Person, der driver selvstændig Erhvervsvirksomhed fra Lokaler i Ejendommen, eller som ejer eller besidder Ejendommen eller har Andel i Indtægterne eller oppebærer anden Afgift af denne. Endvidere opføres alle Selskaber, Foreninger og Institutioner, uden Hensyn til hvor de er hjemmehørende, forsaavidt de benytter Lokaler i Ejendommen til Kontor, Udsalg, Værksted eller anden Erhvervsvirksomhed, ejer eller besidder Ejendommen eller oppebærer Afgift af denne.
- B. Tillægsskema II. (Se Bagsiden). I Ejendomme med Lejligheder eller Lokaler, hvor der drives Forretning, Haandværk eller anden selvstændig Næringsdrift, maa Ejeren lade Firmaets Indehaver udfylde dette Skema.

Hald der ikke er tilstrækkelig Plads paa det tilsendte Skema til alle Ejendommens Beboere, ville flere Skemaer kunne faas udleverede ved Henvendelse paa Skattekontoret, Raadhusstræde 1, 1ste Sal. (Aabent fra Kl. 9—2).

Aarhus Byraad, i Oktober 1913.

Ejernes Navn

J. Hall

Ejernes Bopæl

Strandvejen

Optælling.

(Foretages ved Byraadets Foranstaltning).

Mandkon 2

Kvindkon 4

Ialt 6 Personer.

Ejernes eller Viceejers Underskrift.

Beboelseskema.

Opførsel i Rækkefølge saaledes: Forhus, Sidehus, Baghus. (Købler, Stue, i. Sal o. s. v.)	Samtlige Beboere af begge Køn. Fulde Navn. Ved Børn uden Navn sættes »Dreng« eller »Pige«. (Mellem hver Familie maa der helst være en Linie i Mellemlinje).		Fødselsaar.	Fødselsdag.	Fødeby. Hvis udenfor Danmark, om Vedkommende har Indfødsret.	Stilling i Husstanden. (Husfader, Husmoder, Son, Datter, Plejesøn, Plejedatter, Slægtning, Tyende, Logerende).	Stand eller Livsstilling. Stillingen betegnes saaledes, at det kan ses, om Vedkommende er Principal eller Medhjælper, f. Eks. Snedkermester, Snedkersvend, Lærling o. s. v.	Arbejdsgiverens Navn og Bopæl, forsaa vidt selvstændig Virksomhed ikke drives.		Forsaa vidt Tilflytning til Aarhus er sket i det sidste Aar, da		Hvilke Bopæle her i Byen har vedkommende haft i det sidste Aar, hvis Flytning indenfor Aarhus Bygrænse er sket i dette Tidsrum.		Helsaarlig Husleje af Beboelseligheden. Denne Rubrik udfyldes af Ejeren eller Viceejeren personlig.	Hvor undervejs de paa denne Liste opførte skilførsels Børn udstilles 6/8 og 14/8 Aar? Gaar de i en offentlig Skole, om de er i en offentlig Skole, om de er i Privatskole, om de er i Bostyrelsens Navn.	Plejebørn. Ved Plejebørn sættes »ja« i denne Rubrik.	Særlig Angivelse. 1) Døvstumme. 2) Blinde. 3) Aandsvage.
	naar? (Dato).	hvorfra? (By, Gade og HusNr.)						Bopæle Oktober Flyttedag 1912 (Gade og HusNr.)	Andre Bopæle siden Oktober Flyttedag 1912 (Gade og HusNr.)								
	Jens Klud		69	3/10	Nibe	Sølv	Mysten										
	Antoni Andersen Klud		77	27/4	Skarr	Lind											
	Ole Jensen Klud		08	14/5	Fjls												
	Grete Klud		12	27/11													
	Lilli Andersen		85	23/7	Skarr		Tjenestepige	48	Oden								
	Alma Forsberg		96	18/9	Skarr												

w
/

Anmærkning.

Distrikt Nr.

Løbe-Nr.: 4103

Gade: Strandvejen

Afhentes den 27

Husnummer:

Senia

Anmeldelse til Byraadet

om

Personer, Selskaber, Foreninger og Institutioner, der benytter Lokaler i ovennævnte Ejendom.

I Henhold til Lov af 15. Maj 1875 § 21, jfr. § 22 paahviler det under Strafansvar vedkommende Husejer eller hans Befuldmægtigede at udfylde nærværende Skema.

- A. Beboelsesskemaet. Alle i Ejendommen boende Personer opføres med deres fulde Navn og øvrige i Skemaet forlangte Oplysninger, uanset om de midlertidig er fraværende.
- B. Tillægsskema I. (Se Bagsiden). Paa dette opføres enhver udenbys eller i Udlandet boende Person, der driver selvstændig Erhvervsvirksomhed fra Lokaler i Ejendommen, eller som ejer eller besidder Ejendommen eller har Andel i Indtægterne eller oppebærer anden Afgift af denne. Endvidere opføres alle Selskaber, Foreninger og Institutioner, uden Hensyn til hvor de er hjemmehørende, forsaavidt de benytter Lokaler i Ejendommen til Kontor, Udsalg, Værksted eller anden Erhvervsvirksomhed, ejer eller besidder Ejendommen eller oppebærer Afgift af denne.
- B. Tillægsskema II. (Se Bagsiden). I Ejendomme med Lejligheder eller Lokaler, hvor der drives Forretning, Haandværk eller anden selvstændig Næringsdrift, maa Ejeren lade Firmaets Indehaver udfylde dette Skema.

Ifald der ikke er tilstrækkelig Plads paa det tilsendte Skema til alle Ejendommens Beboere, ville flere Skemaer kunne faas udleverede ved Henvendelse paa Skattekontoret, Raadhusstræde 1, 1ste Sal. (Aabent fra Kl. 9—2).

Aarhus Byraad, i Oktober 1913.

Optælling.

(Foretages ved Byraadets Foranstaltning).

Mandkon. 2
Kvindekon. 2
Ialt 4 Personer.

Ejernes Navn

G. Mønstgaard

Ejernes Bopæl

Villa Senia, Strandvejen

Ejernes eller Viceejernes Underskrift.

Distrikt Nr.

Løbe-Nr.: 4104

Gade: Strandvejen

Husnummer:

Anmærkning.

Afhentes den 27

Højly

Anmeldelse til Byraadet

om

Personer, Selskaber, Foreninger og Institutioner, der benytter Lokaler i ovennævnte Ejendom.

I Henhold til Lov af 15. Maj 1875 § 21, jfr. § 22 paahviler det under Strafansvar vedkommende Husejer eller hans Befuldmægtigede at udfylde nærværende Skema.

- A. Beboelsesskemaet. Alle i Ejendommen boende Personer opføres med deres fulde Navn og øvrige i Skemaet forlangte Oplysninger, uanset om de midlertidig er fraværende.
- B. Tillægsskema I. (Se Bagsiden). Paa dette opføres enhver udenbys eller i Udlandet boende Person, der driver selvstændig Erhvervsvirksomhed fra Lokaler i Ejendommen, eller som ejer eller besidder Ejendommen eller har Andel i Indtægterne eller oppebærer anden Afgift af denne. Endvidere opføres alle Selskaber, Foreninger og Institutioner, uden Hensyn til hvor de er hjemmehørende, forsaavidt de benytter Lokaler i Ejendommen til Kontor, Udsalg, Værksted eller anden Erhvervsvirksomhed, ejer eller besidder Ejendommen eller oppebærer Afgift af denne.
- B. Tillægsskema II. (Se Bagsiden). I Ejendomme med Lejligheder eller Lokaler, hvor der drives Forretning, Haandværk eller anden selvstændig Næringsdrift, maa Ejeren lade Firmaets Indehaver udfylde dette Skema.

Ifald der ikke er tilstrækkelig Plads paa det tilsendte Skema til alle Ejendommens Beboere, ville flere Skemaer kunne faas udleverede ved Henvendelse paa Skattekontoret, Raadhusstræde 1, 1ste Sal. (Aabent fra Kl. 9—2).

Aarhus Byraad, i Oktober 1913.

Optælling.
(Foretages ved Byraadets Foranstaltning).
Mandkon 1
Kvindekon 4
Ialt 5 Personer.

Ejernes Navn

Ohledmann

Ejernes Bopæl

Til Højly Strandvejen

Ejernes eller Viseværtens Underskrift.

Ohledmann

Beboelseskema.

Opføres i Rækkefølge saaledes: Forhus, Sidehus, Baghus. (Kølder, Stue, l. Sal o. s. v.)	Samtlige Beboere af begge Køn. Fulde Navn. Ved Børn uden Navn sættes »Dreng« eller »Pige«. (Mellem hver Familie maa der helst være en Linies Mellemrum).		Fødselsaar.	Fødselsdag.	Fødeby. Hvis udenfor Danmark, om Vedkommende har Indfødsret.	Stilling i Husstanden. (Husfader, Husmoder, Son, Datter, Plejeson, Plejedatter, Slægtning, Tyende, Løgende).	Stand eller Livsstilling. Stillingen betegnes saaledes, at det kan ses, om Vedkommende er Principal eller Medhjælper, f. Eks. Snedkermester, Snedkersvend, Lærling o. s. v.	Arbejdsgiverens Navn og Bopæl. fornavndt selvstændig Virksomhed ikke drives.	Forsaauidt Tilflytning til Aarhus er sket i det sidste Aar, da		Hvilke Bopæle her i Byen har vedkommende haft i det sidste Aar, hvis Flytning indenfor Aarhus Bygrænse er sket i dette Tidsrum.		Helsaarlig Husleje af Beboelseslejligheden. Denne Rubrik ud fyldes af Eleren eller Vicearten personlig. Hvor undervises de paa denne Liste opførte skolefærdige Børn mellem 6 1/2 og 14 1/2 Aar? Gaar de i en offentlig Skole, saa dennes NAVN anføres. Gaar de i Privatskole, anføres Bestyrerens NAVN.	Plejebørn. Ved Plejebørn sættes »ju.« i denne Rubrik.	Særlig Angivelse. 1) Dovstemme. 2) Blinde. 3) Aandsdøve.
	naar? (Date).	hvorfra? (By, Gade og Hus-Nr.)							Bopæle Oktober Flyttedag 1912 (Gade og Hus-Nr.)	Andre Bopæle siden Oktober Flyttedag 1912 (Gade og Hus-Nr.)					
Sorhna	Otto Wilhelm Hedemann		1833	28. April	Jyskebo	Husfader	Kvarteragent								
	Emilie Marie Christne Hedemann		1858	17. Juni	"	Husmoder									
	Karens Hansens Hedemann		1877	5. April	"	Tjenestef. / Husmoder									
	Edith Sofie Erikson		1887	17. Juli	"	Slægtning									
	Guldberg Erikson		1884	23. Marts	"	Tjenestef. / Husmoder			14/1113	Rygeanstalt					

Tillægsskema I. Herpaa opføres alle inden- og udenlandske Selskaber, Foreninger, Institutioner og samtlige — herunder ogsaa i Udlandet boende — Personer, der uden at bo i Ejendommen helt eller delvis er Ejere eller Besiddere af denne eller oppebærer andre Afgifter af samme, eller som har Butik, Kontor, Værksted eller andre Forretningslokaler i Ejendommen.

Navn For Personer tillige Stand og Stilling.	Selskabets eller Foreningens Karakter. (Aktieselskab eller andet Selskab med begrænset Ansvar, Kreditforening, Produktions- eller Forbrugsforening, Forsikringsforening).	Erhvervsvirksomheden. Handle, Fabriks, Haandværks, Forsikringsvirksomhed o. s. v., Læge, Sagfører, Entreprenør, Beværter eller Virksomhed med Befordring af Personer og Gods. Opphærens Indtægt af Ejendommen som Ejer, Besidder eller Afgiftsnyder, angives i hvilken Egenkab.	Bopæl eller Hjemsted. For Rigets Vedkommende opgives vedkommende Kommune, for Udlandet vedkommende Land. Hverværende Repræsentant eller Fuldmægtig for Selskaber og Personer, der har Hjemsted udenfor Aarhus (Navn og Adresse).	Anmærkning.

Tillægsskema II. I Ejendomme med Lejligheder eller Lokaler, hvor der drives Forretning, Haandværk eller anden selvstændig Næringsdrift, maa Ejeren lade Firmaets Indehaver udfylde nedenstående Skema.

Firma Navn.	Forretnings-Branche.	Forretningsadresse og Telefon Nr.	Indehaverens Navn.	Privat Bopæl.

herunder ogsaa i Udlandet
eller oppebærer andre Afgifter

Distrikt Nr.

Løbe-Nr.: 4105

Gade: Strandvejen

Husnummer:

Afhentes den 27

Anmærkning.

Solhøj

Anmeldelse til Byraadet

om

Personer, Selskaber, Foreninger og Institutioner,

der benytter Lokaler

i ovennævnte Ejendom.

I Henhold til Lov af 15. Maj 1875 § 21, jfr. § 22 paahviler det under Strafansvar vedkommende Husejer eller hans Befuldmægtigede at udfylde nærværende Skema.

- A. Beboelseskemaet. Alle i Ejendommen boende Personer opføres med deres fulde Navn og øvrige i Skemaet forlangte Oplysninger, uanset om de midlertidig er fraværende.
- B. Tillægsskema I. (Se Bagsiden). Paa dette opføres enhver udenbys eller i Udlandet boende Person, der driver selvstændig Erhvervsvirksomhed fra Lokaler i Ejendommen, eller som ejer eller besidder Ejendommen eller har Andel i Indtægterne eller oppebærer anden Afgift af denne. Endvidere opføres alle Selskaber, Foreninger og Institutioner, uden Hensyn til hvor de er hjemmehørende, forsaavidt de benytter Lokaler i Ejendommen til Kontor, Udsalg, Værksted eller anden Erhvervsvirksomhed, ejer eller besidder Ejendommen eller oppebærer Afgift af denne.
- B. Tillægsskema II. (Se Bagsiden). I Ejendomme med Lejligheder eller Lokaler, hvor der drives Forretning, Haandværk eller anden selvstændig Næringsdrift, maa Ejeren lade Firmaets Indehaver udfylde dette Skema.

Ifald der ikke er tilstrækkelig Plads paa det tilsendte Skema til alle Ejendommens Beboere, ville flere Skemaer kunne faas udleverede ved Henvendelse paa Skattekontoret, Raadhusstræde 1, 1ste Sal. (Aabent fra Kl. 9—2).

Aarhus Byraad, i Oktober 1913.

Optælling.

(Foretages ved Byraadets Foranstaltning).

Mandkon 1
Kvindekon 3
Ialt 4 Personer.

Ejernes Navn

Ejernes Bopæl

Ejernes eller Videretages Underskrift

Beboelseskema.

Opføres i Rækkefølge saaledes: Forhus, Sidehus, Baghus. (Kælder, Stue, 1. Sal o. s. v.)	Samtlige Beboere af begge Kon.		Fødested.	Stilling i Husstanden.	Stand eller Livsstilling.	Arbejdsgiverens Navn og Bopæl.	Forsaauidt Tilflytning til Aarhus er sket i det sidste Aar, da		Hvilke Bopæle her i Byen har vedkommende haft i det sidste Aar, hvis Flytning indenfor Aarhus Bygrænse er sket i dette Tidsrum.		Helsaarlig Husleje af Beboelseligheden.	Hvor undervejs de paa denne Liste opførte skolefærdige Børn udfyldes 6/9 og 14/9 Aar? Gaae de i en offentlig Skole, eller deres Navn anføres. Gaae de i Privatskole, anføres Bestyrerens Navn.	Plejebørn. Ved Plejebørn sættes »ja« i denne Rubrik.	Særlig Angivelse.
	Fødselsaar.	Fødselsdag.					naar? (Dato).	hvorfra? (By, Gade og Hus-Nr.)	Bopæle siden Oktober Flyttedag 1912 (Gade og Hus-Nr.)	Andre Bopæle siden Oktober Flyttedag 1912 (Gade og Hus-Nr.)				

Willa

<i>Jens Christian Kjøhler</i>	<i>1858</i>	<i>18</i>	<i>Skole, 1. Kønning</i>	<i>Kjøbenhavn</i>	<i>Johanneburg</i>									
<i>Antoinette Christiane Jørgensen</i>	<i>1864</i>	<i>15</i>	<i>Skole.</i>	<i>Kjøbenhavn</i>	<i>Kjøbenhavn</i>									
<i>Charlotte Auguste Winther</i>	<i>1852</i>	<i>24</i>	<i>København</i>	<i>Kjøbenhavn</i>	<i>Kjøbenhavn</i>									
<i>Jens Niels Jensen</i>	<i>1877</i>	<i>27</i>												

15/1913 Kjøbenhavn

2000 k

1/3

Tillægsskema I. Herpaa opføres alle inden- og udenlandske Selskaber, Foreninger, Institutioner og samtlige — herunder ogsaa i Udlandet boende — Personer, der uden at bo i Ejendommen helt eller delvis er Ejere eller Besiddere af denne eller oppebærer andre Afgifter af samme, eller som har Butik, Kontor, Værksted eller andre Forretningslokaler i Ejendommen.

Navn For Personer tillige Stand og Stilling	Selskabets eller Foreningens Karakter. (Aktieselskab eller andet Selskab med begrænset Ansvar, Kreditforening, Produktions- eller Forbrugsforening, Forsikringsforening).	Erhvervsvirksomheden. Handel, Fabriks, Haandværks, Forsikringsvirksomhed o. s. v., Løge, Sagfører, Entreprenør, Betreder eller Virksomhed med Befordring af Personer og Gods. Opgørelses Indtægter af Ejendommen som Ejer, Besiddet eller Afgiftsnyder, angives i hvilken Egenskab.	Bopæl eller Hjemsted. For Rigets Vedkommende opgives vedkommende Kommune, for Udlandet vedkommende Land. Hverværende Repræsentant eller Fuldmægtig for Selskaber og Personer, der har Hjemsted udenfor Aarhus (Navn og Adresse).	Anmærkning.

Tillægsskema II. I Ejendomme med Lejligheder eller Lokaler, hvor der drives Forretning, Haandværk eller anden selvstændig Næringsdrift, maa Ejeren lade Firmaets Indehaver udfylde nedenstaaende Skema.

Firma Navn.	Forretnings-Branche.	Forretningsadresse og Telefon Nr.	Indehaverens Navn.	Privat Bopæl.

Distrikt Nr.

Lobe-Nr.: 4106

Gade: Strandvejen

Husnummer:

Anmærkning.

Afhentes den 27

Marselis

Anmeldelse til Byraadet

om

Personer, Selskaber, Foreninger og Institutioner,

der benytter Lokaler

i ovennævnte Ejendom.

I Henhold til Lov af 15 Maj 1875 § 21, jfr. § 22 paahviler det under Strafansvar vedkommende Husejer eller hans Befuldmægtigede at udfylde nærværende Skema.

- A. Beboelsesskemaet. Alle i Ejendommen boende Personer opføres med deres fulde Navn og øvrige i Skemaet forlangte Oplysninger, uanset om de midlertidig er fraværende.
- B. Tillægsskema I. (Se Bagsiden). Paa dette opføres enhver udenbys eller i Udlandet boende Person, der driver selvstændig Erhvervsvirksomhed fra Lokaler i Ejendommen, eller som ejer eller besidder Ejendommen eller har Andel i Indtægterne eller oppebærer anden Afgift af denne. Endvidere opføres alle Selskaber, Foreninger og Institutioner, uden Hensyn til hvor de er hjemmehørende, forsaavidt de benytter Lokaler i Ejendommen til Kontor, Udsalg, Værksted eller anden Erhvervsvirksomhed, ejer eller besidder Ejendommen eller oppebærer Afgift af denne.
- B. Tillægsskema II. (Se Bagsiden). I Ejendomme med Lejligheder eller Lokaler, hvor der drives Forretning, Haandværk eller anden selvstændig Næringsdrift, maa Ejeren lade Firmaets Indehaver udfylde dette Skema.

Ifald der ikke er tilstrækkelig Plads paa det tilsendte Skema til alle Ejendommens Beboere, ville flere Skemaer kunne faas udleverede ved Henvendelse paa Skattekontoret, Raadhusstræde 1, 1ste Sal. (Aabent fra Kl. 9—2).

Aarhus Byraad, i Oktober 1913.

Optælling.

(Foretages ved Byraadets Foranstaltning).

Mandkon 2
Kvindekon 4
Ialt 6 Personer.

Ejers Navn

Højgaard

Ejers Bopæl

Villa, Marselis

S. Sandoyen

Ejers eller Viseværgens Underskrift.

Beboelseskema.

Opføres i Rækkefølge saaledes: Forhus, Sidehus, Baghus. (Kølder, Stue, l. Sal o. s. v.)	Samtlige Beboere af begge Køn. Fulde Navn. Ved Børn uden Navn sættes »Dreng« eller »Pige«. (Mellem hver Familie maa der helst være en Linies Mellemrum).		Fødselsaar.	Fødselsdag.	Fødeby. Hvis udenfor Danmark, om Vedkommende har Indfødsret.	Stilling i Husstanden. (Husfader, Husmoder, Sou, Datter, Plejesøn, Plejedatter, Slagting, Tyende, Løgerende).	Stand eller Livsstilling. Stillingen betegnes saaledes, at det kan ses, om Vedkommende er Principal eller Medhjælper, f. Eks. Snedkermester, Snedkersvend, Lærling o. s. v.	Arbejdsgiverens Navn og Bopæl, forsaa vidt selvstændig Virksomhed ikke drives.	Forsaa vidt Tilflytning til Aarhus er sket i det sidste Aar, da		Hvilke Bopæle her i Byen har vedkommende haft i det sidste Aar, hvis Flytning indenfor Aarhus Bygrænse er sket i dette Tidsrum.		Helsaariig Husleje af Beboelseslejligheden. Denne Betegnelse udfyldes af Ejeren eller Viceejeren personlig.	Hvor undervejs de paa denne Liste opførte skolefræmmede Børn uddannede 6/10 og 14/10 Aar? Gaar de i en offentlig Skole, angiv dennes Navn anføres. Gaar de i Privatskole, anføres Bestyrerens Navn.	Plejebørn. Ved Plejebørn sættes »ja« i denne Rubrik.	Særlig Angivelse. 1) Døvstumme. 2) Blinde. 3) Aandsvage.	
	naar? (Dato)	hvorfra? (By, Gade og HusNr.)	Bopælen Oktober Flyttedag 1912 (Gade og HusNr.)	Andre Bopæle siden Oktober Flyttedag 1912 (Gade og HusNr.)													
Villa	Hjerting Hans Vithelms	1868	24/7	Aarhus	Køber	Fabrikant	H. A. C. Møllers Søbafabrik										
	" Marie	1874	29/2	Hjersholme	Husmoder												
	" Paul Christian	1898	7/6	Aarhus	Søn												
	Jensen Anna	1892	4/2	Hornum	Slagting	Kontorist											
	Christiansen Anna Johanne	1888	24/2	Aarhus	Tyende												
	Auderson Anna	1893	7/1	Sjælland	"												

2/4

Distrikt Nr.

Løbe-Nr.: 4107

Gade: Strandvejen

Afhentes den 27

Husnummer:

Brøly

Anmeldelse til Byraadet

om

Personer, Selskaber, Foreninger og Institutioner, der benytter Lokaler i ovennævnte Ejendom.

I Henhold til Lov af 15. Maj 1875 § 21, jfr. § 22 paahviler det under Strafansvar vedkommende Husejer eller hans Befuldmægtigede at udfylde nærværende Skema.

- A. Beboelseskemaet. Alle i Ejendommen boende Personer opføres med deres fulde Navn og øvrige i Skemaet forlangte Oplysninger, uanset om de midlertidig er fraværende.
- B. Tillægsskema I. (Se Bagsiden). Paa dette opføres enhver udenbys eller i Udlandet boende Person, der driver selvstændig Erhvervsvirksomhed fra Lokaler i Ejendommen, eller som ejer eller besidder Ejendommen eller har Andel i Indtægterne eller oppebærer anden Afgift af denne. Endvidere opføres alle Selskaber, Foreninger og Institutioner, uden Hensyn til hvor de er hjemmehørende, forsaavidt de benytter Lokaler i Ejendommen til Kontor, Udsalg, Værksted eller anden Erhvervsvirksomhed, ejer eller besidder Ejendommen eller oppebærer Afgift af denne.
- B. Tillægsskema II. (Se Bagsiden). I Ejendomme med Lejligheder eller Lokaler, hvor der drives Forretning, Haandværk eller anden selvstændig Næringsdrift, maa Ejeren lade Firmaets Indehaver udfylde dette Skema.

Ifald der ikke er tilstrækkelig Plads paa det tilsendte Skema til alle Ejendommens Beboere, ville flere Skemaer kunne faas udleverede ved Henvendelse paa Skattekontoret, Raadhusstræde 1, 1ste Sal. (Aabent fra Kl. 9—2).

Aarhus Byraad, i Oktober 1913.

Ejernes Navn

Dirk Hvidt

Ejernes Bopæl

Kellerup

Optælling.

(Foretages ved Byraadets Foranstaltning).

Mandkon 3

Kvindekon 4

Ialt 7

Personer.

Ejernes eller Viceensens Underskrift.

Beboelseskema.

Opføres i Rækkefølge saaledes: Forhus, Sidehus, Baghus. (Kælder, Stue, 1. Sal o. s. v.)	Samtlige Beboere af begge Køn.		Fødselsaar.	Fødselsdag.	Fødeby. Hvis udenfor Danmark, om Vedkommende har Indfødsret.	Stilling i Husstanden. (Husfader, Husmoder, Son, Datter, Plejesøn, Plejedatter, Slægtning, Tyende, Løgende).	Stand eller Livsstilling. Stillingen betegnes saaledes, at det kan ses, om Vedkommende er Principal eller Medhjælper, f. Eks. Snedkermester, Snedkersvend, Lærling o. s. v.	Arbejdsgiverens Navn og Bopæl. forsaa vidt selvstændig Virksomhed ikke drives.		Forsaa vidt Tilflytning til Aarhus er sket i det sidste Aar, da		Hvilke Bopæle her i Byen har vedkommende haft i det sidste Aar, hvis Flytning indenfor Aarhus Bygrænse er sket i dette Tidsrum.		Helsaarlig Husleje af Beboelseljigheden. Denne Rubrik udfyldes af Ejeren eller Viceejeren personlig.	Hvor undervejs de på denne Liste opførte skatteansatte Børn mellem 6 1/2 og 14 1/2 Aar? Gaar de i en offentlig Skole, saa gives Navn heraf. Gaar de i Privatskole, angives Bestyrerens Navn.	Plejebørn. Ved Plejebørn sættes »ja« i denne Rubrik.	Særlig Angivelse. 1) Dovstumme. 2) Blinde. 3) Aandsvage.
	naar? (Dato).	hvorfra? (By, Gade og HusNr.)						Bopælen Oktober Flyttedag 1912 (Gade og HusNr.)	Andre Bopæle siden Oktober Flyttedag 1912 (Gade og HusNr.)								
	Martin Casperus	1874	3/2	Southern	Wingaber	Revsfabrikant											
	Helene Amotines Casperus	1883	2/2	Ash	Wingaber												
	Rigmor Casperus	1903	2/7	Ash	Batter												
	Wend Casperus	1907	27/2	Ash	Lou												
	Lina Casperus	1913	4/2	Ash	-												
	August Nielsen	1889	2/2	Southern	Fugate				1/5-1913	Liberty							
	Louise Hansen	1898	1/2	Ash	do												

3/4

Bygade?

1800 kr.
2 Fremlyg a
400 kr. 1800 kr.

Ekstern Pige
Alleske Side

Distrikt Nr.

Afhentes den 27

4108

Løbe-Nr.:

Gade: Strandvejen

Husnummer:

Aros

Anmeldelse til Byraadet

om

Personer, Selskaber, Foreninger og Institutioner, der benytter Lokaler i ovennævnte Ejendom.

I Henhold til Lov af 15. Maj 1875 § 21, jfr. § 22 paahviler det under Strafansvar vedkommende Husejer eller hans Befuldmægtigede at udfylde nærværende Skema.

- A. Beboelsesskemaet. Alle i Ejendommen boende Personer opføres med deres fulde Navn og øvrige i Skemaet forlangte Oplysninger, uanset om de midlertidig er fraværende.
- B. Tillægsskema I. (Se Bagsiden). Paa dette opføres enhver udenbys eller i Udlandet boende Person, der driver selvstændig Erhvervsvirksomhed fra Lokaler i Ejendommen, eller som ejer eller besidder Ejendommen eller har Andel i Indtægterne eller oppebærer anden Afgift af denne. Endvidere opføres alle Selskaber, Foreninger og Institutioner, uden Hensyn til hvor de er hjemmehørende, forsaavidt de benytter Lokaler i Ejendommen til Kontor, Udsalg, Værksted eller anden Erhvervsvirksomhed, ejer eller besidder Ejendommen eller oppebærer Afgift af denne.
- B. Tillægsskema II. (Se Bagsiden). I Ejendomme med Lejligheder eller Lokaler, hvor der drives Forretning, Haandværk eller anden selvstændig Næringsdrift, maa Ejeren lade Firmaets Indehaver udfylde dette Skema.

Ifald der ikke er tilstrækkelig Plads paa det tilsendte Skema til alle Ejendommens Beboere, ville flere Skemaer kunne faas udleverede ved Henvendelse paa Skattekontoret, Raadhusstræde 1, 1ste Sal. (Aabent fra Kl. 9—2).

Aarhus Byraad, i Oktober 1913.

Ejernes Navn _____

Ejernes Bopæl _____

Optælling.

(Foretages ved Byraadets Foranstaltning).

Mandkon. 6

Kvindekon. 5

Ialt 11 Personer.

Ejernes eller Viceærbens Underskrift.

Beboelseskema.

Opførelse i Rækkefølge saaledes: Forhus, Sidehus, Baghus. (Kælder, Stue, I. Sal o. s. v.)	Samtlige Beboere af begge Kon.		Fødsels- aar.	Fødsels- dag.	Fødeby. Hvis udenfor Danmark, om Vedkommende har Indfødsret.	Stilling i Hus- standen. (Husfader, Husmoder, Søn, Datter, Plejesøn, Plejedatter, Slægt- ning, Tyende, Logerende).	Stand eller Livsstilling. Stillingen betegnes saaledes, at det kan ses, om Vedkommende er Principal eller Medhjælper, f. Eks. Snedkermester, Snedker- svend, Lærling o. s. v.	Arbejdsgiverens Navn og Bopæl, fornavnligt selvstændig Virksomhed ikke drives.		Forsaauidt Tilflytning til Aarhus er sket i det sidste Aar, da		Hvilke Bopæle her i Byen har vedkommende haft i det sidste Aar, hvis Flytning indenfor Aarhus Bygrænse er sket i dette Tidsrum.		Helartig Husleje af Beboelses- lejligheden. Denne Rubrik ud- lykkes af Kjøben eller Vicevæsten personlig.	Hvor udsærligt de paa denne Liste optjente skatte- brugsindtægt har været 6/4 og 1/4 Aar? Gaar de i en offentlig Skole, saa denes NAVN anføres. Gaar de i Privatskole, an- føres Bestyrerens NAVN.	Plejeborn. Ved Plejeborn sættes »ja« i denne Rubrik.	Særlig Angivelse. 1) Dovstamme. 2) Blinde. 3) Aandsvage.
	naar? (Dato).	hvorfra? (By, Gade og Hus-Nr.)						Bopælen Oktober Flyttedag 1912 (Gade og Hus-Nr.)	Andre Bopæle siden Oktober Flyttedag 1912 (Gade og Hus-Nr.)								
	Frederik Martin Laurus	1866 25/8	Odense	Husfader	Sabindirektør												
	Maria Sophie Henriette Laurus	1875 23/2	Vadsoled	Husmoder													
	Louise Birgitte Laurus	1877 7/7	Aarhus	Søn													
	Margrethe Laurus	1904 19/7	"	Søn													
	Anders Laurus	1905 19/11	"	Søn													
	Otto Birgitte Laurus	1910 12/3	"	Søn													
	Christine Marie Nielsen	1883 2/7	"	Husmoder													
	Emma Marie Petersen	1888 9/2	Valdby	Husmoder													
	Arne Johannes Andersen	1897 14/5	Aar	Husmoder													
	Søren Magnus Sørensen	1891 17/7	Gallus	Husmoder													
	Edvard Christian Petersen Simonsen	1889 6/5	Skarup	Husmoder													

Gårde

6/5

Tillegsskema I. Herpaa opfores alle inden- og udenlandske Selskaber, Foreninger, Institutioner og samtlige — herunder ogsaa i Udlandet boende — Personer, der uden at bo i Ejendommen helt eller delvis er Ejere eller Besiddere af denne eller oppebærer andre Afgifter af samme, eller som har Butik, Kontor, Værksted eller andre Forretningslokaler i Ejendommen.

Navn For Personer tillige Stand og Stilling.	Selskabets eller Foreningens Karakter. (Aktieselskab eller andet Selskab med begrænset Ansvar, Kreditforening, Produktions- eller Forbrugsforening, Forsikringsforening).	Erhvervsvirksomheden. Handels, Fabriks, Haandværks, Forsikringsvirksomhed o. s. v., Løgs, Sagfører, Entreprenør, Beværter eller Virksomhed med Befordring af Personer og Gods. Oppebæres Indtægter af Ejendommen som Ejer, Besiddelse eller Afgiftsnyder, angives i hvilken Egenskab.	Bopæl eller Hjemsted. For Rigets Vedkommende opgives vedkommende Kommune, for Udlandet vedkommende Land. Hvervarende Repræsentant eller Fuldmagtig for Selskaber og Personer, der har Hjemsted udenfor Aarhus (Navn og Adresse).	Anmærkning.

Tillegsskema II. I Ejendomme med Lejligheder eller Lokaler, hvor der drives Forretning, Haandværk eller anden selvstændig Næringsdrift, maa Ejeren lade Firmaets Indehaver udfylde nedenstaaende Skema.

Firma Navn.	Forretnings-Branche.	Forretningsadresse og Telefon Nr.	Indehaverens Navn.	Privat Bopæl.

Distrikt Nr.

Lobe-Nr.: **4109**

Gade: **Strandvejen**

Husnummer:

Afhentes den **27**

Kampen

Anmærkning.

Anmeldelse til Byraadet

om

Personer, Selskaber, Foreninger og Institutioner,
der benytter Lokaler
i ovennævnte Ejendom.

I Henhold til Lov af 15. Maj 1875 § 21, jfr. § 22 paahviler det under Strafansvar vedkommende Husejer eller hans Befuldmægtigede at udfylde nærværende Skema.

- A. Beboelseskemaet. Alle i Ejendommen boende Personer opføres med deres fulde Navn og øvrige i Skemaet forlangte Oplysninger, uanset om de midlertidig er fraværende.
- B. Tillægsskema I. (Se Bagsiden). Paa dette opføres enhver udenbys eller i Udlandet boende Person, der driver selvstændig Erhvervsvirksomhed fra Lokaler i Ejendommen, eller som ejer eller besidder Ejendommen eller har Andel i Indtægterne eller oppebærer anden Afgift af denne. Endvidere opføres alle Selskaber, Foreninger og Institutioner, uden Hensyn til hvor de er hjemmehørende, forsaavidt de benytter Lokaler i Ejendommen til Kontor, Udsalg, Værksted eller anden Erhvervsvirksomhed, ejer eller besidder Ejendommen eller oppebærer Afgift af denne.
- B. Tillægsskema II. (Se Bagsiden). I Ejendomme med Lejligheder eller Lokaler, hvor der drives Forretning, Haandværk eller anden selvstændig Næringsdrift, maa Ejeren lade Firmaets Indehaver udfylde dette Skema.

Ifald der ikke er tilstrækkelig Plads paa det tilsendte Skema til alle Ejendommens Beboere, ville flere Skemaer kunne faas udleverede ved Henvendelse paa Skattekontoret, Raadhusstræde 1, 1ste Sal. (Aabent fra Kl. 9—2).

Aarhus Byraad, i Oktober 1913.

Optælling.

(Foretages ved Byraadets Foranstaltning).

Mandkon	3	
Kvindekon.	6	
Ialt	9	Personer.

Ejernes Navn

J. A. Kristrup

Ejernes Bopæl

Villa Kampen

Ejernes eller Vindkaarers Underskrift.

J. A. Kristrup

eller anden selvstændig

Privat Bopæl.

Beboelseskema.

Opførelse i Rækkefølge saaledes: Forhus, Sidehus, Baghus. (Kulder, Stue, l. Sal o. s. v.)	Samtlige Beboere af begge Køn.		Fødselsaar.	Fødselsdag.	Fødeby. Hvis udenfor Danmark, om Vedkommende har Indfødsret.	Stilling i Husstanden. (Husfader, Husmoder, Son, Datter, Plejeson, Plejedatter, Slægtning, Tyende, Løgende).	Stand eller Livsstilling. Stillingen betegnes saaledes, at det kan ses, om Vedkommende er Principal eller Medhjælper, f. Eks. Snedkermester, Snedkersvend, Lærling o. s. v.	Arbejdsgiverens Navn og Bopæl, fornavnt selvstændig Virksomhed ikke drives.	Forsaauidt Tilflytning til Aarhus er sket i det sidste Aar, da		Hvilke Bopæle her i Byen har vedkommende haft i det sidste Aar, hvis Flytning indenfor Aarhus Bygrænse er sket i dette Tidsrum.		Helaarlig Husleje af Beboelseljigheden. Denne Rubrik udfyldes af Ejeren eller Viceejeren personlig.	Hver undersøger de paa denne Liste opførte skolefærdige Børn mellem 6 1/2 og 14 1/2 Aar? Gaar de i en offentlig Skole, angiv deres Navn anføres. Gaar de i Privatskole, anføres Bestyrerens Navn.	Plejebørn. Ved Plejebørn sættes »ja« i denne Rubrik.	Særlig Angivelse. 1) Døvstumme. 2) Blinde. 3) Aandsvage.
	naar? (Date).	hvorfra? (By, Gade og HusNr.)							Bopælen Oktober Flyttedag 1912 (Gade og HusNr.)	Andre Bopæle siden Oktober Flyttedag 1912 (Gade og HusNr.)						
	Jens Andersen Alstrup		1864	16/5	Niiborg	Husfader	Købmand						4000 Sk.			
	Anna Karoline Birdine		1876	18/1	Aarhus	Husmoder		J. A. Alstrup								
	Christian Peter		1898	21/5		Barn	Handelstørling									
	Knut		1901	19/8												
	Gudrun Anna		1903	7/2												
	Georgeborg		1906	2/4												
	Anita Vilhelmine Maria Schønnemann		1896	6/7	Lypbækvej	Lærerinde			24/4 13. Lypbæk							
	Augusta Amalie Fagerstrøm		1898	5/6	Thorvaldsvej	Køkketjener										
	Mette Nielsen Worsø		1893	23/12	Korsinghølle	Huejtjener										

3/6

Distrikt Nr.

Løbe-Nr.: **4110**

Gade: **Strandvejen**

Husnummer:

Afhentes den **27**

Postalgig

Anmærkning.

Anmeldelse til Byraadet

om

Personer, Selskaber, Foreninger og Institutioner, der benytter Lokaler i ovennævnte Ejendom.

I Henhold til Lov af 15 Maj 1875 § 21, jfr. § 22 paahviler det under Strafansvar vedkommende Husejer eller hans Befuldmægtigede at udfylde nærværende Skema.

- A. Beboelsesskemaet. Alle i Ejendommen boende Personer opføres med deres fulde Navn og øvrige i Skemaet forlangte Oplysninger, uanset om de midlertidig er fraværende.
- B. Tillægsskema I. (Se Bagsiden). Paa dette opføres enhver udenbys eller i Udlandet boende Person, der driver selvstændig Erhvervsvirksomhed fra Lokaler i Ejendommen, eller som ejer eller besidder Ejendommen eller har Andel i Indtægterne eller oppebærer anden Afgift af denne. Endvidere opføres alle Selskaber, Foreninger og Institutioner, uden Hensyn til hvor de er hjemmehørende, forsaavidt de benytter Lokaler i Ejendommen til Kontor, Udsalg, Værksted eller anden Erhvervsvirksomhed, ejer eller besidder Ejendommen eller oppebærer Afgift af denne.
- B. Tillægsskema II. (Se Bagsiden). I Ejendomme med Lejligheder eller Lokaler, hvor der drives Forretning, Haandværk eller anden selvstændig Næringsdrift, maa Ejeren lade Firmaets Indehaver udfylde dette Skema.

Ifald der ikke er tilstrækkelig Plads paa det tilsendte Skema til alle Ejendommens Beboere, ville flere Skemaer kunne faas udleverede ved Henvendelse paa Skattekontoret, Raadhusstræde 1, 1ste Sal. (Aabent fra Kl. 9-2).

Aarhus Byraad, i Oktober 1913.

Optælling.
(Foretages ved Byraadets Foranstaltning).

Mandkøn	2
Kvindkøn	3
Ialt	5 Personer.

Ejernes Navn

Curt Schou

Ejernes Bopæl

Villa Postalgig

Curt Schou

Ejernes eller Viceejernes Underskrift.

eller anden selvstændig

Privat Bopæl.

Beboelseskema.

Opføres i Rækkefølge saaledes: Forhus, Sidehus, Baghus. (Kølder, Stue, l. Sal o. s. v.)	Samtlige Beboere af begge Køn. Fulde Navn. Ved Born uden Navn sættes »Dreng« eller »Pige«. (Mellem hver Familie maa der helst være en Linies Mellemrum).		Fødselsaar.	Fødselsdag.	Fødeby. Hvis udenfor Danmark, om Vedkommende har Indfødsret.	Stilling i Husstanden. (Husfader, Husmoder, Søn, Datter, Plejesøn, Plejedatter, Slægtning, Tyende, Logerende).	Stand eller Livsstilling. Stillingen betegnes saaledes, at det kan ses, om Vedkommende er Principal eller Medhjælper, f. Eks. Snedkermester, Snedkersvend, Lærling o. s. v.	Arbejdsgiverens Navn og Bopæl, forsaa vidt selvstændig Virksomhed ikke drives.		Forsaa vidt Tilflytning til Aarhus er sket i det sidste Aar, da		Hvilke Bopæle her i Byen har vedkommende haft i det sidste Aar, hvis Flytning indenfor Aarhus Bygrænse er sket i dette Tidsrum.		Helsaarlige Husleje af Beboelseslejligheden. Denne Rubrik udfyldes af Ejeren eller Viceværtens personlig.	Hvor underovers de paa denne Liste opførte skattebetalte Børn udføres 6/9 og 14/9 Aar? Gaar de i en offentlig Skole, saa gives Navn anføres. Gaar de i Privatskole, anføres Bestyrerens Navn.	Plejebørn. Ved Plejebørn sættes »ja« i denne Rubrik.	Særlig Angivelse. 1) Døvstumme. 2) Blinde. 3) Aandsvage.
	naar? (Dato).	hvorfra? (By, Gade og Hus-Nr.)						Bopælen Oktober Flyttedag 1912 (Gade og Hus-Nr.)	Andre Bopæle siden Oktober Flyttedag 1912 (Gade og Hus-Nr.)								
Villa	Christian Høller Schou		1855	8/10	Holstebro	Husfader	Bankdirektør	Aarhus Tivolkend					3,600 kr.				
"	Pauline Jacobine Schou		1861	2/7	Helsing	Husmoder											
"	Hans Christian Beckgaard		1895	20/10	Helsing	Sagfører	Stud. art.										
"	Karoline Amalie Christensen		1852	2/4	Skodshøj	Pjende											
"	Mildine Marie Jensen		1895	12/5	Højbjerg	do											

2/3

Distrikt Nr.

Løbe-Nr.: 4111

Gade: Strandvejen

Husnummer:

Anmærkning.

Afhentes den 27

Bøgulid

Anmeldelse til Byraadet

om

Personer, Selskaber, Foreninger og Institutioner,
der benytter Lokaler
i ovennævnte Ejendom.

I Henhold til Lov af 15. Maj 1875 § 21, jfr. § 22 påhviler det under Strafansvar vedkommende Husejer eller hans Befuldmægtigede at udfylde nærværende Skema.

- A. Beboelsesskemaet. Alle i Ejendommen boende Personer opføres med deres fulde Navn og øvrige i Skemaet forlangte Oplysninger, uanset om de midlertidig er fraværende.
- B. Tillægsskema I. (Se Bagsiden). Paa dette opføres enhver udenbys eller i Udlandet boende Person, der driver selvstændig Erhvervsvirksomhed fra Lokaler i Ejendommen, eller som ejer eller besidder Ejendommen eller har Andel i Indtægterne eller oppebærer anden Afgift af denne. Endvidere opføres alle Selskaber, Foreninger og Institutioner, uden Hensyn til hvor de er hjemmehørende, forsaavidt de benytter Lokaler i Ejendommen til Kontor, Udsalg, Værksted eller anden Erhvervsvirksomhed, ejer eller besidder Ejendommen eller oppebærer Afgift af denne.
- B. Tillægsskema II. (Se Bagsiden). I Ejendomme med Lejligheder eller Lokaler, hvor der drives Forretning, Haandværk eller anden selvstændig Næringsdrift, maa Ejeren lade Firmaets Indehaver udfylde dette Skema.

Ifald der ikke er tilstrækkelig Plads paa det tilsendte Skema til alle Ejendommens Beboere, ville flere Skemaer kunne faas udliveredede ved Henvendelse paa Skattekontoret, Raadhusstræde 1, 1ste Sal. (Aabent fra Kl. 9-2).

Aarhus Byraad, i Oktober 1913.

Optælling.

(Foretages ved Byraadets Foranstaltning).

Mandkon	2
Kvindekon	5
Ialt	7 Personer.

Ejernes Navn

H. Hansen & P. Jensen

Ejeres Bopæl

Villa Bøgulid

Ejeres eller Viceejers Underskrift.

Beboelseskema.

Opføres i Rækkefølge saaledes: Forhus, Sidehus, Baghus. (Køler, Stue, 1. Sal o. s. v.)	Samtlige Beboere af begge Kon.		Fødselsaar.	Fødselsdag.	Fødeby. Hvis udenfor Danmark, om Vedkommende har Indfødsret.	Stilling i Husstanden. (Husfader, Husmoder, Son, Datter, Plejeson, Plejedatter, Slægtning, Tyende, Logerende).	Stand eller Livsstilling. Stillingen betegnes saaledes, at det kan ses, om Vedkommende er Principal eller Medhjælper, f. Eks. Snedkermester, Snedkersvend, Lærling o. s. v.	Arbejdsgiverens Navn og Bopæl, forsaavidt selvstændig Virksomhed ikke drives.		Forsaauidt Tilflytning til Aarhus er sket i det sidste Aar, da		Hvilke Bopæle her i Byen har vedkommende haft i det sidste Aar, hvis Flytning indenfor Aarhus Bygrænse er sket i dette Tidsrum.		Helsaarlig Husleje af Beboelseslejligheden. Denne Rubrik ud fyldes af Ejeren eller Vicecarter personlig.	Hvor undervises de paa denne Liste opførte skolefrømlige Børn mellem 6 1/2 og 14 1/2 Aar? Gaaer de i en offentlig Skole, angiv dennes Navn udenfor. Gaaer de i Privatskole, angiv Bestyrerens Navn.	Plejebørn. Ved Plejebørn sættes »ja« i denne Rubrik.	Særlig Angivelse. 1) Døvstumme. 2) Blinde. 3) Aandsvage.
	naar? (Dato).	hvorfra? (By, Gade og Hus-Nr.)						Bopæle Oktober Flyttedag 1912 (Gade og Hus-Nr.)	Andre Bopæle siden Oktober Flyttedag 1912 (Gade og Hus-Nr.)								
	Kone							H. S. B.									
	Kone																
	Kone																
	Kone																
	Kone																
	Kone																
	Kone																
	Kone																
1. et Sal	Kone								De danske Statsbaner.								
"	Kone																

{Fjordeg. Borgerkole. Mellumskolen}

2/5

herunder ogsaa i Udlandet
eller oppebærer andre Afgifter

Distrikt Nr.

Løbe-Nr.: 4112

Gade: *Hobrovej*

Husnummer: *2*

Anmærkning.

Afhentes den *27*

Louisruhøj

Anmeldelse til Byraadet

om

Personer, Selskaber, Foreninger og Institutioner, der benytter Lokaler i ovennævnte Ejendom.

I Henhold til Lov af 15. Maj 1875 § 21, jfr. § 22 paahviler det under Strafansvar vedkommende Husejer eller hans Befuldmægtigede at udfylde nærværende Skema.

- A. Beboelsesskemaet. Alle i Ejendommen boende Personer opføres med deres fulde Navn og øvrige i Skemaet forlangte Oplysninger, uanset om de midlertidig er fraværende.
- B. Tillægsskema I. (Se Bagsiden). Paa dette opføres enhver udenbys eller i Udlandet boende Person, der driver selvstændig Erhvervsvirksomhed fra Lokaler i Ejendommen, eller som ejer eller besidder Ejendommen eller har Andel i Indtægterne eller oppebærer anden Afgift af denne. Endvidere opføres alle Selskaber, Foreninger og Institutioner, uden Hensyn til hvor de er hjemmehørende, forsaavidt de benytter Lokaler i Ejendommen til Kontor, Udsalg, Værksted eller anden Erhvervsvirksomhed, ejer eller besidder Ejendommen eller oppebærer Afgift af denne.
- B. Tillægsskema II. (Se Bagsiden). I Ejendomme med Lejligheder eller Lokaler, hvor der drives Forretning, Haandværk eller anden selvstændig Næringsdrift, maa Ejeren lade Firmaets Indehaver udfylde dette Skema.

Ifald der ikke er tilstrækkelig Plads paa det tilsendte Skema til alle Ejendommens Beboere, ville flere Skemaer kunne faas udleverede ved Henvendelse paa Skattekontoret, Raadhusstræde 1, 1ste Sal. (Aabent fra Kl. 9-2).

Aarhus Byraad, i Oktober 1913.

Ejeren Navn _____

Ejeren Bopæl _____

Optælling.
(Foretages ved Byrådets Foranstaltning).

Mandkon *3*

Kvindekon. *3*

Ialt *6* Personer.

Ejeren eller Vicecarens Underkrift. _____

Beboelseskema.

Opføres i Rækkefølge saaledes: Forhus, Sidehus, Baghus. (Kulder, Stue, l. Sal o. s. v.)	Samtlige Beboere af begge Kon.		Fødselsaar.	Fødselsdag.	Fødeby. Hvis udenfor Danmark, om Vedkommende har Indfødsret.	Stilling i Husstanden. (Husfader, Husmoder, Søn, Datter, Plejesøn, Plejedatter, Slægtning, Tyende, Logerende).	Stand eller Livsstilling. Stillingen betegnes saaledes, at det kan ses, om Vedkommende er Principal eller Medhjælper, f. Eks. Snedkermester, Snedkersvend, Lærling o. s. v.	Arbejdsgiverens Navn og Bopæl, forsaavidt selvstændig Virksomhed ikke drives.	Forsaauidt Tillytning til Aarhus er sket i det sidste Aar, da		Hvilke Bopæle her i Byen har vedkommende haft i det sidste Aar, hvis Flytning indenfor Aarhus Bygrænse er sket i dette Tidsrum.		Helaauidt Husleje af Beboelseslejligheden. Denne Rubrik udfyldes af Eieren eller Viceværtens personlig.	Hvor uendervis de paa denne Liste optaerte skoleferende Børn mellem 6½ og 14½ Aar? Gaae de i en offentlig Skole, om de have NAVN udfærdiget i Præstebokse, om de i Præstebokse, om de har Bestyrerens Navn.	Plejeborn. Ved Plejeborn sættes »ja« i denne Rubrik.	Særlig Angivelse. 1) Dørvstamme. 2) Blinde. 3) Aandsvage.
	naar? (Date).	hvorfra? (By, Gade og Hus-Nr.)							Bopæle Oktober Flyttedag 1912 (Gade og Hus-Nr.)	Andre Bopæle siden Oktober Flyttedag 1912 (Gade og Hus-Nr.)						

Hovedbygning. *Helmar Vestersø* 1860^{30/1} *Vindig Pustvej* *Hjalsø* *Dirigør i N/S Træs*
Anna Louise Vestersø 1862^{14/2} *Postbude* *Husmoder*
Egil Povst Vestersø 1907^{10/4} *Willys Høst* *Søn*
Erika Vilhelmine Knudsen 1885^{13/10} *Morsdal* *Hushjælper*
Christiane Vilhelmine Peth 1896^{10/3} *Aarhus* *Sluiper*

Gæstebetj. *Tha Pedersen* 1862^{11/4} *Thors* *Gæstebetj.*

2/3

erunder ogsaa i Udlandet
oppebærer andre Afgifter

Distrikt Nr.

Løbe-Nr.: 4113

Gade: Holmenvej

Husnummer: 1

Afhentes den 27

Højflint

Anmærkning.

Anmeldelse til Byraadet

om

Personer, Selskaber, Foreninger og Institutioner, der benytter Lokaler i ovennævnte Ejendom.

I Henhold til Lov af 15 Maj 1875 § 21, jfr. § 22 paahviler det under Strafansvar vedkommende Husejer eller hans Befuldmægtigede at udfylde nærværende Skema.

- A. Beboelsesskemaet. Alle i Ejendommen boende Personer opføres med deres fulde Navn og øvrige i Skemaet forlangte Oplysninger, uanset om de midlertidig er fraværende.
- B. Tillægsskema I. (Se Bagsiden). Paa dette opføres enhver udenbys eller i Udlandet boende Person, der driver selvstændig Erhvervsvirksomhed fra Lokaler i Ejendommen, eller som ejer eller besidder Ejendommen eller har Andel i Indtægterne eller oppebærer anden Afgift af denne. Endvidere opføres alle Selskaber, Foreninger og Institutioner, uden Hensyn til hvor de er hjemmehørende, forsaavidt de benytter Lokaler i Ejendommen til Kontor, Udsalg, Værksted eller anden Erhvervsvirksomhed, ejer eller besidder Ejendommen eller oppebærer Afgift af denne.
- B. Tillægsskema II. (Se Bagsiden). I Ejendomme med Lejligheder eller Lokaler, hvor der drives Forretning, Haandværk eller anden selvstændig Næringsdrift, maa Ejeren lade Firmaets Indehaver udfylde dette Skema.

Ifald der ikke er tilstrækkelig Plads paa det tilsendte Skema til alle Ejendommens Beboere, ville flere Skemaer kunne faas udleverede ved Henvendelse paa Skattekontoret, Raadhusstræde 1, 1ste Sal. (Aabent fra Kl. 9—2).

Aarhus Byraad, i Oktober 1913.

Ejers Navn Aage Melsing Rose

Ejers Bopæl Holmenvej 1, Højflint

Aage Melsing Rose
Ejers eller Viceejers Underskrift.

Optælling.

(Foretages ved Byraadets Formstaltning).

Mandken 6
 Kvindeken 1
 Ialt 7 Personer.

er anden selvstændig

Privat Bopæl.

Beboelseskema.

Opføres i Rækkefølge saaledes: Forhus, Sidehus, Baghus. (Kælder, Stue, I. Sal o. s. v.)	Samtlige Beboere af begge Kon.		Fødselsaar.	Fødselsdag.	Fødeby. Hvis udenfor Danmark, om Vedkommende har Indfødsret.	Stilling i Husstanden. (Husfader, Husmoder, Søn, Datter, Plejese, Plejedatter, Slægtning, Tyende, Løgerende).	Stand eller Livsstilling. Stillingen betegnes saaledes, at det kan ses, om Vedkommende er Principal eller Medhjælper, f. Eks. Snedkermester, Snedkersvend, Lærling o. s. v.	Arbejdsgiverens Navn og Bopæl. forsaavidt selvstændig Virksomhed ikke drives.		Forsaavidt Tilflytning til Aarhus er sket i det sidste Aar, da		Hvilke Bopæle her i Byen har vedkommende haft i det sidste Aar, hvis Flytning Indenfor Aarhus Bygrænse er sket i dette Tidsrum.		Helsaariig Husleje af Beboelseljigheden. Denne Rubrik udfyldes af Ejeren eller Viceværtens personlig.	Hvis underviser de paa denne Liste opførte ukonfirmerede Børn mellem 6 1/2 og 14 1/2 Aar? Gaar de i en offentlig Skole, saa denes Navn anføres. Gaar de i Privatskole, anføres Bestyrerens Navn.	Plejebørn. Ved Plejebørn sættes »ja« i denne Rubrik.	Særlig Angivelse. 1) Døvstumme. 2) Blinde. 3) Aandsvage.
	naar? (Date).	hvorfra? (By, Gade og HusNr.)						Bopæle Oktober Flyttedag 1912 (Gade og HusNr.)	Andre Bopæle siden Oktober Flyttedag 1912 (Gade og HusNr.)								
Villa	Aage Melsing Rose	1872 17	17	Skanderup	Fader	Læge							1000 kr				
	Elna Sofie Rose	1870 28	28	Rolding	Moder												
	Lda Melsing Rose	1901 2	2	Skanderup	Datter												
	Agnete Melsing Rose	1902 14	14	Skanderup	do												
	Lilba Melsing Rose	1904 18	18	Skanderup	do												
	Elisabeth Rebekka Hansen	1895 1	1	Assens	Ejende			1913 1 August	Skovvej 5 København								
	Astrid Meta Marie Pehr Holm	1894 25	25	Aarhus	do												

1/6

Sylduevej 3

Tillægsskema I. Herpaa opføres alle inden- og udenlandske Selskaber, Foreninger, Institutioner og samtlige — herunder ogsaa i Ulandet boende — Personer, der uden at bo i Ejendommen helt eller delvis er Ejere eller Besiddere af denne eller oppebærer andre Afgifter af samme, eller som har Butik, Kontor, Værksted eller andre Forretningslokaler i Ejendommen.

Navn For Personer tillige Stand og Stilling.	Selskabets eller Foreningens Karakter. (Aktieselskab eller andet Selskab med begæret Ansvar, Kreditforening, Produktions- eller Forbrugsforening, Forsikringsforening).	Ehvervsvirksomheden. Handels- Fabriks, Haandværks, Forsikringsvirksomhed o. s. v., Læge, Sagfører, Entreprenør, Beværter eller Virksomhed med Befordring af Personer og Gods. Oppebæres Indtægter af Ejendommen som Ejer, Besidder eller Afgiftsnyder, angives i hvilken Egenskab.	Bopæl eller Hjemsted. For Rigets Velkommende opgives velkommende Kommune, for Ulandet velkommende Land. Hverværende Repræsentant eller Fuldmægtig for Selskaber og Personer, der har Hjemsted udenfor Aarhus (Navn og Adresse).	Anmærkning.

Tillægsskema II. I Ejendomme med Lejligheder eller Lokaler, hvor der drives Forretning, Haandværk eller anden selvstændig Næringsdrift, maa Ejeren lade Firmaets Indehaver udfylde nedenstaaende Skema.

Firma Navn.	Forretnings-Branche.	Forretningsadresse og Telefon Nr.	Indehaverens Navn.	Privat Bopæl.

herunder ogsaa i Udlandet
er oppebærer andre Afgifter

Distrikt Nr.

Løbe-Nr.: 4114

Gade:

Holmevej

Husnummer:

3

Anmærkning.

Afhentes den

27

Theos

Anmeldelse til Byraadet

om

Personer, Selskaber, Foreninger og Institutioner, der benytter Lokaler i ovennævnte Ejendom.

I Henhold til Lov af 15. Maj 1875 § 21, jfr. § 22 påhviler det under Strafansvar vedkommende Husejer eller hans Befuldmægtigede at udfylde nærværende Skema.

- A. Beboelsesskemaet. Alle i Ejendommen boende Personer opføres med deres fulde Navn og øvrige i Skemaet forlangte Oplysninger, uanset om de midlertidig er fraværende.
- B. Tillægsskema I. (Se Bagsiden). Paa dette opføres enhver udenbys eller i Udlandet boende Person, der driver selvstændig Erhvervsvirksomhed fra Lokaler i Ejendommen, eller som ejer eller besidder Ejendommen eller har Andel i Indtægterne eller oppebærer anden Afgift af denne. Endvidere opføres alle Selskaber, Foreninger og Institutioner, uden Hensyn til hvor de er hjemmehørende, forsaavidt de benytter Lokaler i Ejendommen til Kontor, Udsalg, Værksted eller anden Erhvervsvirksomhed, ejer eller besidder Ejendommen eller oppebærer Afgift af denne.
- B. Tillægsskema II. (Se Bagsiden). I Ejendomme med Lejligheder eller Lokaler, hvor der drives Forretning, Haandværk eller anden selvstændig Næringsdrift, maa Ejeren lade Firmaets Indehaver udfylde dette Skema.

Ifald der ikke er tilstrækkelig Plads paa det tilsendte Skema til alle Ejendommens Beboere, ville flere Skemaer kunne faas udleverede ved Henvendelse paa Skattekontoret, Raadhusstræde 1, 1ste Sal. (Aabent fra Kl. 9—2).

Aarhus Byraad, i Oktober 1913.

Ejers Navn

M. Fabricius

Ejers Bopæl

Holmevej

Optælling.

(Foretages ved Byraadets Foranstaltning).

Mandkøn

1

Kvindkøn

3

Ialt

4

Personer.

M. Fabricius

Ejers eller Viceejers Underskrift.

Beboelseskema.

Opføres i Rækkefølge saaledes: Forhus, Sidehus, Baghus. (Kølder, Stue, I. Sal o. s. v.)	Samtlige Beboere af begge Kon.		Fødeby. Hvis udenfor Danmark, om Vedkommende har Indfødsret.	Stilling i Husstanden. (Husfader, Husmoder, Søn, Datter, Plejesøn, Plejedatter, Slægtning, Tyende, Løgerende).	Stand eller Livsstilling. Stillingen betegnes saaledes, at det kan ses, om Vedkommende er Principal eller Medhjælper, f. Eks. Snekermester, Snekkersvend, Lærling o. s. v.	Arbejdsgiverens Navn og Bopæl. forsaa vidt selvstændig Virksomhed ikke drives.	Forsaa vidt Tilflytning til Aarhus er sket i det sidste Aar, da		Hvilke Bopæle her i Byen har vedkommende haft i det sidste Aar, hvis Flytning indenfor Aarhus Bygrænse er sket i dette Tidsrum.		Helaarlig Husleje af Beboelseslejligheden. Denne Rubrik ud fyldes af Ejeren eller Virksomheds personlig.	Hvor undervejs de paa denne Liste opførte ukonfirmerede Børn mellem 6 1/2 og 14 1/2 Aar? Gaar de i en offentlig Skole, som den nye Navn udføres. Gaar de i Privatskole, anføres Bestyrerens Navn.	Plejebørn. Ved Plejebørn sættes »ja« i denne Rubrik.	Særlig Angivelse. 1) Dovstumme. 2) Blinde. 3) Aandsvage.
	Fødselsaar.	Fødselsdag.					naar? (Date).	hvorfra? (By, Gade og Hus-Nr.)	Bopæle Oktober Flyttedag 1912 (Gade og Hus-Nr.)	Andre Bopæle siden Oktober Flyttedag 1912 (Gade og Hus-Nr.)				
	Henrik Theodor Nikolai Fabricius		1844	16/8	Francker	Husfader	Handelsagend							
	Mathene Fabricius		1853	1/8	Løjtnant	Husmoder								
	Lyne Emilie		1880	7/11	Aarhus	Datter	Röntgenassistent hos Dr. Nordentoff							
	Karen Hansine Jensen		1891	20/4	Holms Mark	Tyende	A. Tro							

1/3

Distrikt Nr.

Løbe-Nr.: 4115

Gade: Holmevej

Husnummer: 5

Anmærkning.

Afhentes den 27

Anmeldelse til Byraadet

om

Personer, Selskaber, Foreninger og Institutioner, der benytter Lokaler i ovennævnte Ejendom.

I Henhold til Lov af 15 Maj 1875 § 21, jfr. § 22 paahviler det under Strafansvar vedkommende Husejer eller hans Befaldmægtigede at udfylde nærværende Skema.

- A. Beboelseskemaet. Alle i Ejendommen boende Personer opføres med deres fulde Navn og øvrige i Skemaet forlangte Oplysninger, uanset om de midlertidig er fraværende.
- B. Tillægsskema I. (Se Bagsiden). Paa dette opføres enhver udenbys eller i Udlandet boende Person, der driver selvstændig Erhvervsvirksomhed fra Lokaler i Ejendommen, eller som ejer eller besidder Ejendommen eller har Andel i Indtægterne eller oppebærer anden Afgift af denne. Endvidere opføres alle Selskaber, Foreninger og Institutioner, uden Hensyn til hvor de er hjemmehørende, forsaavidt de benytter Lokaler i Ejendommen til Kontor, Udsalg, Værksted eller anden Erhvervsvirksomhed, ejer eller besidder Ejendommen eller oppebærer Afgift af denne.
- B. Tillægsskema II. (Se Bagsiden). I Ejendomme med Lejligheder eller Lokaler, hvor der drives Forretning, Haandværk eller anden selvstændig Næringsdrift, maa Ejeren lade Firmaets Indehaver udfylde dette Skema.

Ifald der ikke er tilstrækkelig Plads paa det tilsendte Skema til alle Ejendommens Beboere, ville flere Skemaer kunne faas udleverede ved Henvendelse paa Skattekontoret, Raadhusstræde 1, 1ste Sal. (Aabent fra Kl. 9—2).

Aarhus Byraad, i Oktober 1913.

Optælling.

(Foretages ved Byraadets Foranstaltning).

Mandkon 3

Kvindekon. 8

Ialt 11 Personer.

Ejers Navn

Kari Schourup

Ejers Bopæl

Holmevej 5

Ejers eller Vicecausars Underskrift.

Tillægsskema I.

Herpaa opføres alle inden- og udenlandske Selskaber, Foreninger, Institutioner og samtlige — herunder ogsaa i Udlandet boende — Personer, der uden at bo i Ejendommen helt eller delvis er Ejere eller Besiddere af denne eller opbeholder andre Afgifter af samme, eller som har Butik, Kontor, Værksted eller andre Forretningslokaler i Ejendommen.

Navn For Personer tillige Stand og Stilling	Selskabets eller Foreningens Karakter. (Aktieselskab eller andet Selskab med begrænset Ansvar, Kreditforening, Produktions- eller Forbrugsforening, Forsikringsforening).	Erhvervsvirksomheden. Handels, Fabriks, Haandværks, Forsikringsvirksomhed o. s. v., Læge, Sagfører, Entreprenør, Beværter eller Virksomhed med Befordring af Personer og Gods. Oplysares Indtægter af Ejendommen som Ejer, Besidder eller Afgiftsnyder, angives i hvilken Egenskab.	Bopæl eller Hjemsted. For Rigets Vedkommende opgives vedkommende Kommune, for Udlandet vedkommende Land. Hverværende Repræsentant eller Fuldmægtig for Selskaber og Personer, der har Hjemsted udenfor Aarhus (Navn og Adresse).	Anmærkning.
				

Tillægsskema II.

I Ejendomme med Lejligheder eller Lokaler, hvor der drives Forretning, Haandværk eller anden selvstændig Næringsdrift, maa Ejeren lade Firmaets Indehaver udfylde nedenstaaende Skema.

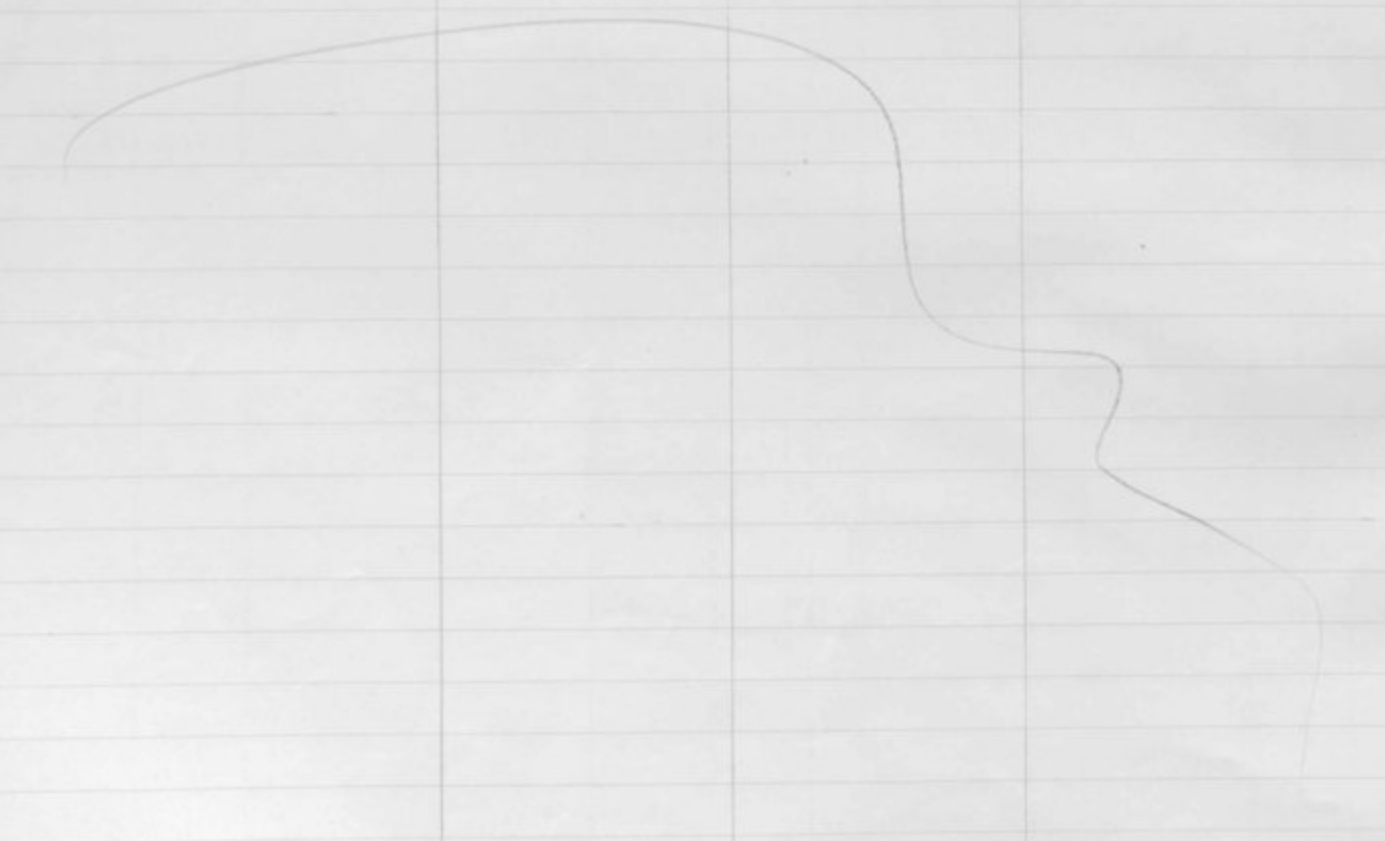
Firma Navn.	Forretnings-Branche.	Forretningsadresse og Telefon Nr.	Indehaverens Navn.	Privat Bopæl.
				

Distrikt Nr.

Løbe-Nr.: 4116

Gade: Holmvej

Husnummer: 7

Afhentes den 27

Anmærkning.

Holmvej 7

Anmeldelse til Byraadet

om

Personer, Selskaber, Foreninger og Institutioner, der benytter Lokaler i ovennævnte Ejendom.

I Henhold til Lov af 15. Maj 1875 § 21, jfr. § 22 paahviler det under Strafansvar vedkommende Husejer eller hans Befuldmægtigede at udfylde nærværende Skema.

- A. Beboelseskemaet. Alle i Ejendommen boende Personer opføres med deres fulde Navn og øvrige i Skemaet forlangte Oplysninger, uanset om de midlertidig er fraværende.
- B. Tillægsskema I. (Se Bagsiden). Paa dette opføres enhver udenbys eller i Udlandet boende Person, der driver selvstændig Erhvervsvirksomhed fra Lokaler i Ejendommen, eller som ejer eller besidder Ejendommen eller har Andel i Indtægterne eller oppebærer anden Afgift af denne. Endvidere opføres alle Selskaber, Foreninger og Institutioner, uden Hensyn til hvor de er hjemmehørende, forsaavidt de benytter Lokaler i Ejendommen til Kontor, Udsalg, Værksted eller anden Erhvervsvirksomhed, ejer eller besidder Ejendommen eller oppebærer Afgift af denne.
- B. Tillægsskema II. (Se Bagsiden). I Ejendomme med Lejligheder eller Lokaler, hvor der drives Forretning, Haandværk eller anden selvstændig Næringsdrift, maa Ejeren lade Firmaets Indehaver udfylde dette Skema.

Ifald der ikke er tilstrækkelig Plads paa det tilsendte Skema til alle Ejendommens Beboere, ville flere Skemaer kunne faas udleverede ved Henvendelse paa Skattekontoret, Raadhusstræde 1, 1ste Sal. (Aabent fra Kl. 9—2).

Aarhus Byraad, i Oktober 1913.

Ejernes Navn _____

Ejernes Bopæl _____

Optælling.

(Foretages ved Byraadets Foranstaltning).

Mandkon 1

Kvindekon 8

Ialt 9 Personer.

Ejernes eller Visevædens Underskrift.

Beboelseskema.

Opføres i Rækkefølge saaledes: Forhus, Sidehus, Baghus. (Køler, Stue, l. Sal o. s. v.)	Samtlige Beboere af begge Kon.		Fødselsaar.	Fødselsdag.	Fødeby. Hvis udenfor Danmark, om Vedkommende har Indfødsret.	Stilling i Husstanden. (Hosfader, Husmoder, Søn, Datter, Plejesøn, Plejedatter, Slægtning, Tyende, Løgerende).	Stand eller Livsstilling. Stillingen betegnes saaledes, at det kan ses, om Vedkommende er Principal eller Medhjælper, f. Eks. Snedkermester, Snedkersvend, Lærling o. s. v.	Arbejdsgiverens Navn og Bopæl, forsaavidt selvstændig Virksomhed ikke drives.		Forsaauidt Tilflytning til Aarhus er sket i det sidste Aar, da		Hvilke Bopæle her i Byen har vedkommende haft i det sidste Aar, hvis Flytning indenfor Aarhus Bygrænse er sket i dette Tidsrum.		Helaarlig Husleje af Beboelseljigheden. Denne Rubrik udlydes af Eieren eller Viceværtens personlig.	Hvor uderlejen de paa denne Liste opførte ukonfirmerede Børn mellem 6 1/2 og 14 1/2 Aar? Gaar de i en offentlig Skole, som den nye Navn angives. Gaar de i Privatskole, angives Bestyrerens Navn.	Plejebørn. Ved Plejebørn sættes »ja« i denne Rubrik.	Særlig Angivelse. 1) Døvstumme. 2) Blinde. 3) Aandsvage.
	naar? (Date).	hvorfra? (By, Gade og Hus-Nr.)						Bopælen Oktober Flyttedag 1912 (Gade og Hus-Nr.)	Andre Bopæle siden Oktober Flyttedag 1912 (Gade og Hus-Nr.)								
Stue	F. N. Wolff		1861	9/3	Tromsø	Tadus	Ingeniør	Løsthusvej					1000 kr.				
	Signe Wolff		1866	10/12	København	Mads											
	Signe "		1893	30/9	Aarhus	Datter											
	Inger "		1895	24/12	"	"											
	Helga "		1899	15/6	"	"											
	Karen "		1899	1/10	"	"											
	Petra Petrusen		1883	23/11	Sliding	Tyende											
1 ^{ste} Sal.	Charlotte Wolff		1858	5/6	Milsted	København							500 kr.				
	Johann Nicolai Svendsen		1891	9/2	Hallundborg	Tyende		10-13 Varna Pavillon									

erunder ogsaa i Udlandet
oppebærer andre Afgifter

Distrikt Nr.

Løbe-Nr.: 4117

Gade: Holmevej

Husnummer: 11

Anmærkning.

Afhentes den 27

Stentun

Anmeldelse til Byraadet

om

Personer, Selskaber, Foreninger og Institutioner,
der benytter Lokaler
i ovennævnte Ejendom.

I Henhold til Lov af 15. Maj 1875 § 21, jfr. § 22 paahviler det under Strafansvar vedkommende Husejer eller hans Befuldmægtigede at udfylde nærværende Skema.

- A. Beboelseskemaet. Alle i Ejendommen boende Personer opføres med deres fulde Navn og øvrige i Skemaet forlangte Oplysninger, uanset om de midlertidig er fraværende.
- B. Tillægsskema I. (Se Bagsiden). Paa dette opføres enhver udenbys eller i Udlandet boende Person, der driver selvstændig Erhvervsvirksomhed fra Lokaler i Ejendommen, eller som ejer eller besidder Ejendommen eller har Andel i Indtægterne eller oppebærer anden Afgift af denne. Endvidere opføres alle Selskaber, Foreninger og Institutioner, uden Hensyn til hvor de er hjemmehørende, forsaavidt de benytter Lokaler i Ejendommen til Kontor, Udsalg, Værksted eller anden Erhvervsvirksomhed, ejer eller besidder Ejendommen eller oppebærer Afgift af denne.
- B. Tillægsskema II. (Se Bagsiden). I Ejendomme med Lejligheder eller Lokaler, hvor der drives Forretning, Haandværk eller anden selvstændig Næringsdrift, maa Ejeren lade Firmaets Indehaver udfylde dette Skema.

Ifald der ikke er tilstrækkelig Plads paa det tilsendte Skema til alle Ejendommens Beboere, ville flere Skemaer kunne faas udleverede ved Henvendelse paa Skattekontoret, Raadhusstræde 1, 1ste Sal. (Aabent fra Kl. 9-2).

Aarhus Byraad, i Oktober 1913.

ler anden selvstændig

Privat Bopæl.

Optælling.

(Foretages ved Byraadets Foranstaltning).

Mandkon	2	
Kvindekon	6	
Ialt	8	Personer.

Ejers Navn

C. Gross-Petersen

Ejers Bopæl

Villa, Stentun Holmevej 11.

C. Gross-Petersen
Ejers eller Værsteds Underskrift.

Beboelseskema.

Opføres i Rækkefølge saaledes: Forhus, Sidehus, Baghus. (Kælder, Stue, 1. Sal o. s. v.)	Samtlige Beboere af begge Køn. Fulde Navn. Ved Børn uden Navn sættes »Dreng« eller »Pige«. (Mellem hver Familie maa der helst være en Linie Mellemrum).		Fødselsaar.	Fødselsdag.	Fødeby. Hvis udenfor Danmark, om Vedkommende har Indfødsret.	Stilling i Husstanden. (Husfader, Husmoder, Son, Datter, Plejeson, Plejedatter, Slægting, Tyende, Logerende).	Stand eller Livsstilling. Stillingen betegnes saaledes, at det kan ses, om Vedkommende er Principal eller Medhjælper, f. Eks. Snedkermester, Snedkersvend, Lærling o. s. v.	Arbejdsgiverens Navn og Bopæl, forsaa vidt selvstændig Virksomhed ikke drives.	Forsaa vidt Tilflytning til Aarhus er sket i det sidste Aar, da		Hvilke Bopæle her i Byen har vedkommende haft i det sidste Aar, hvis Flytning indenfor Aarhus Bygrænse er sket i dette Tidsrum.		Helsaarlige Husleje af Beboelseslejligheden. Denne Rubrik udfyldes af Ejeren eller Viceejeren personlig.	Hvor underlyder de på denne Liste opførte skattebetalende Hus medlems G's og 14 1/2 Aar? Gaar de i en offentlig Skole, saa sættes »Ja« i denne Rubrik, ellers sættes »Nej«.	Plejebørn. Ved Plejebørn sættes »Ja« i denne Rubrik.	Særlig Angivelse. 1) Dovstamme. 2) Blinde. 3) Aandsvage.
	naar? (Dato).	hvorfra? (By, Gade og Hus-Nr.)							Bopæle Oktober Flyttedag 1912 (Gade og Hus-Nr.)	Andre Bopæle siden Oktober Flyttedag 1912 (Gade og Hus-Nr.)						
Ville	Niels Gyss - Petersen		1868	16. Oct	Aarhus	Husfader	Købmændsvej					200 Kr.				
	Sagmar Gyss - Petersen		1877	9 Jun	Skast	Husmoder										
	Emma ^{Edith} Gyss - Petersen		1899	19 Dec	Aarhus	Datter										
	Aage Gyss - Petersen		1902	5 Dec		Søn										
	Inge Gyss - Petersen		1910	4 Apr		Datter										
	Eva Gyss - Petersen			4 "												
	" Pige "		1913	12 Oct												
	Elma Morsgaard		1898	14 Jun	Aarhus	Tyende										

2/6

Herzogsgade 28.

Kapteinvej
do

erunder ogsaa i Udlandet
oppebærer andre Afgifter

Distrikt Nr.

Løbe-Nr.: 4118

Gade: N.W.Gadesvej

Husnummer: 6

Anmærkning.

Afhentes den 27

Eirene

Anmeldelse til Byraadet

om

Personer, Selskaber, Foreninger og Institutioner, der benytter Lokaler i ovennævnte Ejendom.

I Henhold til Lov af 15. Maj 1875 § 21, jfr. § 22 paahviler det under Strafansvar vedkommende Husejer eller hans Befuldmægtigede at udfylde nærværende Skema.

- A. Beboelsesskemaet. Alle i Ejendommen boende Personer opføres med deres fulde Navn og øvrige i Skemaet forlangte Oplysninger, uanset om de midlertidig er fraværende.
- B. Tillægsskema I. (Se Bagsiden). Paa dette opføres enhver udenbys eller i Udlandet boende Person, der driver selvstændig Erhvervsvirksomhed fra Lokaler i Ejendommen, eller som ejer eller besidder Ejendommen eller har Andel i Indtægterne eller oppebærer anden Afgift af denne. Endvidere opføres alle Selskaber, Foreninger og Institutioner, uden Hensyn til hvor de er hjemmehørende, forsaavidt de benytter Lokaler i Ejendommen til Kontor, Udsalg, Værksted eller anden Erhvervsvirksomhed, ejer eller besidder Ejendommen eller oppebærer Afgift af denne.
- B. Tillægsskema II. (Se Bagsiden). I Ejendomme med Lejligheder eller Lokaler, hvor der drives Forretning, Haandværk eller anden selvstændig Næringsdrift, maa Ejeren lade Firmaets Indehaver udfylde dette Skema.

Ifald der ikke er tilstrækkelig Plads paa det tilsendte Skema til alle Ejendommens Beboere, ville flere Skemaer kunne faas udleverede ved Henvendelse paa Skattekontoret, Raadhusstræde 1, 1ste Sal. (Aabent fra Kl. 9—2).

Aarhus Byraad, i Oktober 1913.

Ejeren Navn

N. F. Jensen

Ejeren Bopæl

"Eirene" Nils W. Gadesvej

Optælling.

(Foretages ved Byraadets Foranstaltning).

Mandken

3

Kvindeken

Ialt

Personer.

4

Ejeren eller Viceejeren Underskrift.

N. F. Jensen

Beboelseskema.

Opføres i Rækkefølge saaledes: Forhus, Sidehus, Baghus (Kælder, Stue, 1. Sal o. s. v.)	Samtlige Beboere af begge Kon.		Fødsels- aar.	Fødsels- dag.	Fødeby. Hvis udenfor Danmark, om Vedkommende har Indfødsret.	Stilling i Hus- standen. (Husfader, Husmoder, Søn, Datter, Plejesøn, Plejedatter, Slægt- ning, Tyende, Logerende).	Stand eller Livsstilling. Stillingen betegnes saaledes, at det kan ses, om Vedkommende er Principal eller Medhjælper, f. Eks. Snedkermester, Snedker- svend, Lærling o. s. v.	Arbejdsgiverens Navn og Bopæl. forsaarvidt selvstændig Virksomhed ikke drives.	Forsaarvidt Tillytning til Aarhus er sket i det sidste Aar, da		Hvilke Bopæle her i Byen har vedkommende haft i det sidste Aar, hvis Flytning indenfor Aarhus Bygrænse er sket i dette Tidsrum.		Helsaartig Husleje af Beboelses- lejligheden. <small>Denne Rubrik ud- fyldes af Ejeren eller Viseværtens personlig.</small>	Hvor undervejs de paa denne LISTS opførte ukon- firmerede Børn mellem 0's og 14 1/2 Aar? Gaar de i en offentlig Skole, som denne NAVN anføres. Gaar de i Privatskole, an- føres Bestyrerens Navn.	Plejebørn. Ved Plejebørn sættes »ja« i denne Rubrik.	Særlig Angivelse. 1) Dovstamme. 2) Blinde. 3) Aandsvage.
	naar? (Dato)	hvorfra? (By, Gade og Hus-Nr.)							Bopæle Oktober Flyttedag 1912 (Gade og Hus-Nr.)	Andre Bopæle siden Oktober Flyttedag 1912 (Gade og Hus-Nr.)						
	Niels Eriks Jensen		1866	11. Maj	Kristning	Husfader	Lært						809 Kt			
	Kamille Marie Julie Jensen		1872	28. Dec	Kalling	Husmoder	Lærinde							Banegården i Ejersgade		
	Gudrun Jensen		1904	26. Aug	Aarhus	Datter										
	Helga Jensen		1908	18. Okt	Aarhus	Datter										

1/3

herunder ogsaa i Udlandet
er oppebærer andre Afgifter

Distrikt Nr.

Løbe-Nr.: 4119

Afhentes den 27

Gade: N.W.Gadesvej

Husnummer: 8

Anmærkning.

Løbets

Anmeldelse til Byraadet

om

Personer, Selskaber, Foreninger og Institutioner,

der benytter Lokaler

i ovennævnte Ejendom.

I Henhold til Lov af 15. Maj 1875 § 21, jfr. § 22 paahviler det under Strafansvar vedkommende Husejer eller hans Befuldmægtigede at udfylde nærværende Skema.

- A. Beboelsesskemaet. Alle i Ejendommen boende Personer opføres med deres fulde Navn og øvrige i Skemaet forlangte Oplysninger, uanset om de midlertidig er fraværende.
- B. Tillægsskema I. (Se Bagsiden). Paa dette opføres enhver udenbys eller i Udlandet boende Person, der driver selvstændig Erhvervsvirksomhed fra Lokaler i Ejendommen, eller som ejer eller besidder Ejendommen eller har Andel i Indtægterne eller oppebærer anden Afgift af denne. Endvidere opføres alle Selskaber, Foreninger og Institutioner, uden Hensyn til hvor de er hjemmehørende, forsaavidt de benytter Lokaler i Ejendommen til Kontor, Udsalg, Værksted eller anden Erhvervsvirksomhed, ejer eller besidder Ejendommen eller oppebærer Afgift af denne.
- B. Tillægsskema II. (Se Bagsiden). I Ejendomme med Lejligheder eller Lokaler, hvor der drives Forretning, Haandværk eller anden selvstændig Næringsdrift, maa Ejeren lade Firmaets Indehaver udfylde dette Skema.

Ifald der ikke er tilstrækkelig Plads paa det tilsendte Skema til alle Ejendommens Beboere, ville flere Skemaer kunne faas udleverede ved Henvendelse paa Skattekontoret, Raadhusstræde 1, 1ste Sal. (Aabent fra Kl. 9-2).

Aarhus Byraad, i Oktober 1913.

eller anden selvstændig

Privat Bopæl.

Optælling.

(Foretages ved Byraadets Foranstaltning).

Mandkon 3

Kvindekon 4

Ialt 7

Personer.

Ejernes Navn

Carl Larsen

Ejernes Bopæl

N. W. Gadesvej

Carl Larsen

Ejernes eller Værkstedets Underskrift.

Beboelseskema.

Opføres i Rækkefølge saaledes: Forhus, Sidehus, Baghus. (Kølder, Stue, l. Sal o. s. v.)	Samtlige Beboere af begge Kon.		Fødselsaar.	Fødselsdag.	Fødeby. Hvis udenfor Danmark, om Vedkommende har Indfødsret.	Stilling i Husstanden. (Husfader, Husmoder, Søn, Datter, Plejesøn, Plejedatter, Slægtning, Tyende, Logerende).	Stand eller Livsstilling. Stillingen betegnes saaledes, at det kan ses, om Vedkommende er Principal eller Medhjælper, f. Eks. Snedkermester, Snedkersvend, Lærling o. s. v.	Arbejdsgiverens Navn og Bopæl, forsagvidt selvstændig Virksomhed ikke drives.		Forsagvidt Tilflytning til Aarhus er sket i det sidste Aar, da		Hvilke Bopæle her i Byen har vedkommende haft i det sidste Aar, hvis Flytning indenfor Aarhus Bygrænse er sket i dette Tidsrum.		Helaaftig Husleje af Beboelseslejligheden. (Denne Rubrik ud fyldes af Ejeren eller Viseværtens personlig.)	Hvor undervejs de paa denne Liste opførte skolefærdige Børn mellem 6 1/2 og 14 1/2 Aar? Gaae de i en offentlig Skole, som den nye NAVN angiver. Gaae de i Privatskole, angives Bestyrerens Navn.	Plejebørn. Ved Plejebørn sættes »ja« i denne Rubrik.	Særlig Angivelse. 1) Døvstumme. 2) Blinde. 3) Aandsvage.
	naar? (Dato).	hvorfra? (By, Gade og Hus-Nr.)						Bopæle Oktober Flyttedag 1912 (Gade og Hus-Nr.)	Andre Bopæle siden Oktober Flyttedag 1912 (Gade og Hus-Nr.)								
	Carl Oscar Andreas Larsen	1875	5/9	Køngsted	Fader	Færdig											
	Olga Karoline Larsen	1875	10/1	Aarhus	Moder												
	Kaj Aage Larsen	1903	30/4	Ø.	Søn												
	Karin Marie Larsen	1905	28/10	Ø.	Datter												
	Hendrik Erik Larsen	1910	20/12	Ø.	Søn												
	Esther Wassmann	1899	6/6	Ø.	Plejesøn												
	Oliver Wecker	1893	20/2	Bussen	Tyende												

3/4

*Konungskj. Hjerulff.
Den danske Hjerulff.*

*Albrecht Loh
Karselsborg*

ja

Tillægsskema I. Herpaa opføres alle inden- og udenlandske Selskaber, Foreninger, Institutioner og samtlige — herunder ogsaa i Udlandet boende — Personer, der uden at bo i Ejendommen helt eller delvis er Ejere eller Besiddere af denne eller opbeholder andre Afgifter af samme, eller som har Butik, Kontor, Værksted eller andre Forretningslokaler i Ejendommen.

<p style="text-align: center;">N a v n</p> <p style="text-align: center;">For Personer tillige Stand og Stilling.</p>	<p style="text-align: center;">Selskabets eller Foreningens Karakter.</p> <p style="text-align: center;">(Aktieselskab eller andet Selskab med begrænset Ansvar, Kreditforening, Produktions- eller Forbrugsforening, Forsikringsforening).</p>	<p style="text-align: center;">Erhvervsvirksomheden.</p> <p style="text-align: center;">Handels-, Fabriks-, Haandværks-, Forsikringsvirksomhed o. s. v., Løgs, Sagfører, Entreprenør, Beværter eller Virksomhed med Befordring af Personer og Gods. Oppebæres Indtægter af Ejendommen som Ejer, Besidder eller Afgiftsnyder, angives i hvilken Egenkab.</p>	<p style="text-align: center;">Bopæl eller Hjemsted.</p> <p style="text-align: center;">For Rigets Vedkommende opgives vedkommende Kommune, for Udlandet vedkommende Land. Hervedværende Repræsentant eller Fuldmægtig for Selskaber og Personer, der har Hjemsted udenfor Aarhus (Navn og Adresse).</p>	<p style="text-align: center;">Anmærkning.</p>
--	--	--	---	---

Tillægsskema II. I Ejendomme med Lejligheder eller Lokaler, hvor der drives Forretning, Haandværk eller anden selvstændig Næringsdrift, maa Ejeren lade Firmaets Indehaver udfylde nedenstaaende Skema.

Firma Navn.	Forretnings-Branche.	Forretningsadresse og Telefon Nr.	Indehaverens Navn.	Privat Bopæl.
-------------	----------------------	-----------------------------------	--------------------	---------------

herunder ogsaa i Udlandet
er oppebærer andre Afgifter

Distrikt Nr.

Lobe-Nr.: 4120

Afhentes den 27

Gade: N.W.Gadesvej

Husnummer: 12

Anmærkning.

Barkhus

Anmeldelse til Byraadet

om

Personer, Selskaber, Foreninger og Institutioner, der benytter Lokaler i ovennævnte Ejendom.

I Henhold til Lov af 15. Maj 1875 § 21, jfr. § 22 paahviler det under Strafansvar vedkommende Husejer eller hans Befuldmægtigede at udfylde nærværende Skema.

- A. Beboelsesskemaet. Alle i Ejendommen boende Personer opføres med deres fulde Navn og øvrige i Skemaet forlangte Oplysninger, uanset om de midlertidig er fraværende.
- B. Tillægsskema I. (Se Bagsiden). Paa dette opføres enhver udenbys eller i Udlandet boende Person, der driver selvstændig Erhvervsvirksomhed fra Lokaler i Ejendommen, eller som ejer eller besidder Ejendommen eller har Andel i Indtægterne eller oppebærer anden Afgift af denne. Endvidere opføres alle Selskaber, Foreninger og Institutioner, uden Hensyn til hvor de er hjemmehørende, forsaavidt de benytter Lokaler i Ejendommen til Kontor, Udsalg, Værksted eller anden Erhvervsvirksomhed, ejer eller besidder Ejendommen eller oppebærer Afgift af denne.
- B. Tillægsskema II. (Se Bagsiden). I Ejendomme med Lejligheder eller Lokaler, hvor der drives Forretning, Haandværk eller anden selvstændig Næringsdrift, maa Ejeren lade Firmaets Indehaver udfylde dette Skema.

Ifald der ikke er tilstrækkelig Plads paa det tilsendte Skema til alle Ejendommens Beboere, ville flere Skemaer kunne faas udleverede ved Henvendelse paa Skattekontoret, Raadhusstræde 1, 1ste Sal. (Aabent fra Kl. 9-2).

Aarhus Byraad, i Oktober 1913.

Ejers Navn _____

Ejers Bopæl _____

Optælling.

(Foretages ved Byraadets Foranstaltning).

Mandkon 1

Kvindekon 2

Ialt 3 Personer.

Ejers eller Viceejers Underskrift.

Beboelseskema.

12

Opførelse i Rækkefølge saaledes: Forhus, Sidehus, Baghus. (Kælder, Stue, I. Sal o. s. v.)	Samtlige Beboere af begge Køn. Fulde Navn. Ved Børn uden Navn sættes »Dreng« eller »Pige«. (Mellem hver Familie maa der helst være en Linies Mellemrum).		Fødselsaar.	Fødselsdag.	Fødeby. Hvis udenfor Danmark, om Vedkommende har Indfødsret.	Stilling i Husstanden. (Husfader, Husmoder, Son, Datter, Plejese, Plejedatter, Slægtning, Tyende, Logerende).	Stand eller Livsstilling. Stillingen betegnes saaledes, at det kan ses, om Vedkommende er Principal eller Medhjælper, f. Eks. Snedkermester, Snedkersvend, Lærling o. s. v.	Arbejdsgiverens Navn og Bopæl. forsaauidt selvstændig Virksomhed ikke drives.	Forsaauidt Tilflytning til Aarhus er sket i det sidste Aar, da		Hvilke Bopæle her i Byen har vedkommende haft i det sidste Aar, hvis Flytning indenfor Aarhus Bygrænse er sket i dette Tidsrum.		Helbærlig Husleje af Beboelseslejligheden. Denne Rubrik udfyldes af Ejeren eller Viceejeren personlig.	Hvor udelæses de paa denne Liste opførte skattefransede Børn mellem 6/8 og 14/8 Aar? Gaar de i en offentlig Skole, saa denes NAVN anføres. Gaar de i Privatskole, anføres Bestyrerens Navn.	Plejebørn. Ved Plejebørn sættes »ja« i denne Rubrik.	Særlig Angivelse. 1) Døvstumme. 2) Blinde. 3) Aandsvage.
	naar? (Dato).	hvorfra? (By, Gade og HusNr.)							Bopæle Oktober Flyttedag 1912 (Gade og HusNr.)	Andre Bopæle siden Oktober Flyttedag 1912 (Gade og HusNr.)						
	Christian Jacob Ragnmund Baumann	1866	2/2	Aarhus	Husfader	Adm. Direktør		Opført i 1913								
	Adolfke Caroline Baumann f. Brandt	1863	2/6	Højsgaard paa Mørkøv	Husmoder											
	Tageby Luitke Wilhelmine Christensen	1871	3/1	Sparboe												

1/2

Distrikt Nr.

Løbe-Nr.: 4121

Gade: N.W.Gadesvej

Husnummer: 14

Anmærkning.

Afhentes den 27

Højles

Anmeldelse til Byraadet

om

Personer, Selskaber, Foreninger og Institutioner, der benytter Lokaler i ovennævnte Ejendom.

I Henhold til Lov af 15. Maj 1875 § 21, jfr. § 22 paahviler det under Strafansvar vedkommende Husejer eller hans Befuldmægtigede at udfylde nærværende Skema.

- A. Beboelsesskemaet. Alle i Ejendommen boende Personer opføres med deres fulde Navn og øvrige i Skemaet forlangte Oplysninger, uanset om de midlertidig er fraværende.
- B. Tillægsskema I. (Se Bagsiden). Paa dette opføres enhver udenbys eller i Udlandet boende Person, der driver selvstændig Erhvervsvirksomhed fra Lokaler i Ejendommen, eller som ejer eller besidder Ejendommen eller har Andel i Indtægterne eller oppebærer anden Afgift af denne. Endvidere opføres alle Selskaber, Foreninger og Institutioner, uden Hensyn til hvor de er hjemmehørende, forsaavidt de benytter Lokaler i Ejendommen til Kontor, Udsalg, Værksted eller anden Erhvervsvirksomhed, ejer eller besidder Ejendommen eller oppebærer Afgift af denne.
- B. Tillægsskema II. (Se Bagsiden). I Ejendomme med Lejligheder eller Lokaler, hvor der drives Forretning, Haandværk eller anden selvstændig Næringsdrift, maa Ejeren lade Firmaets Indehaver udfylde dette Skema.

Ifald der ikke er tilstrækkelig Plads paa det tilsendte Skema til alle Ejendommens Beboere, ville flere Skemaer kunne faas udleverede ved Henvendelse paa Skattekontoret, Raadhusstræde 1, 1ste Sal. (Aabent fra Kl. 9-2).

Aarhus Byraad, i Oktober 1913.

Ejeres Navn

J. Andersen

Ejeres Bopæl

N.W. Gadesvej 14

Optælling.

(Foretages ved Byraadets Foranstaltning).

Mandkon 2

Kvindekon. 2

Ialt 4 Personer.

J. Andersen

Ejeren eller Vicepartens Underskrift.

eller anden selvstændig

Privat Bopæl.

Beboelseskema.

Opføres i Rækkefølge saaledes: Forhus, Sidehus, Baghus. (Kølder, Stue, 1. Sal o. s. v.)	Samtlige Beboere af begge Kon.		Fødselsaar.	Fødselsdag.	Fødeby. Hvis udenfor Danmark, om Vedkommende har Indfødsret.	Stilling i Husstanden. (Husfader, Husmoder, Son, Datter, Plejesøn, Plejedatter, Slægtning, Tyende, Logerende).	Stand eller Livsstilling. Stillingen betegnes saaledes, at det kan ses, om Vedkommende er Principal eller Medhjælper, f. Eks. Snedkermester, Snedkersvend, Lærling o. s. v.	Arbejdsgiverens Navn og Bopæl. forsaauidt selvstændig Virksomhed ikke drives.		Forsaauidt Tilflytning til Aarhus er sket i det sidste Aar, da		Hvilke Bopæle her i Byen har vedkommende haft i det sidste Aar, hvis Flytning indenfor Aarhus Bygrænse er sket i dette Tidsrum.		Helsaariig Husleje af Behoels-lejligheden. Denne Rubrik udfyldes af Eieren eller Vice-eieren personlig.	Hvor undervejs de paa denne Liste opførte skolefransede Børn mellem 6 1/2 og 14 1/2 Aar? Gaa de i en offentlig Skole, om deenes Navn anføres. Gaa de i Privatskole, om deenes Bostyreres Navn.	Plejebørn. Ved Plejebørn sættes »ja« i denne Rubrik.	Særlig Angivelse. 1) Dovstamme. 2) Blinde. 3) Aandsvage.
	naar? (Dato)	hvorfra? (By, Gade og HusNr.)						Bopæle Oktober Flyttedag 1912 (Gade og HusNr.)	Andre Bopæle siden Oktober Flyttedag 1912 (Gade og HusNr.)								
	Jens Andersen		19	1865	København	Husfader	Borsmestmagernester										
	Karl Eva Marie Andersen		26	1865	København	Husmoder											
	Lage Andersen		29	1896	Aarhus	Søn	Kontorassistent										
	Karin Kristine Andersen		17	1895	København Ordrup	Slægtning											

2/2

Anmærkning.

Distrikt Nr.

Løbe-Nr.: 4122

Gade: N.W. Gadesvej

Husnummer: 16

Afhentes den 27

Løshøj

Anmeldelse til Byraadet

om

Personer, Selskaber, Foreninger og Institutioner,

der benytter Lokaler

i ovennævnte Ejendom.

I Henhold til Lov af 15. Maj 1875 § 21, jfr. § 22 påhviler det under Strafansvar vedkommende Husejer eller hans Befuldmægtigede at udfylde nærværende Skema.

- A. Beboelseskemaet. Alle i Ejendommen boende Personer opføres med deres fulde Navn og øvrige i Skemaet forlangte Oplysninger, uanset om de midlertidig er fraværende.
- B. Tillægsskema I. (Se Bagsiden). Paa dette opføres enhver udenbys eller i Udlandet boende Person, der driver selvstændig Erhvervsvirksomhed fra Lokaler i Ejendommen, eller som ejer eller besidder Ejendommen eller har Andel i Indtægterne eller oppebærer anden Afgift af denne. Endvidere opføres alle Selskaber, Foreninger og Institutioner, uden Hensyn til hvor de er hjemmehørende, forsaavidt de benytter Lokaler i Ejendommen til Kontor, Udsalg, Værksted eller anden Erhvervsvirksomhed, ejer eller besidder Ejendommen eller oppebærer Afgift af denne.
- B. Tillægsskema II. (Se Bagsiden). I Ejendomme med Lejligheder eller Lokaler, hvor der drives Forretning, Haandværk eller anden selvstændig Næringsdrift, maa Ejeren lade Firmaets Indehaver udfylde dette Skema.

Ifald der ikke er tilstrækkelig Plads paa det tilsendte Skema til alle Ejendommens Beboere, ville flere Skemaer kunne faas udleverede ved Henvendelse paa Skattekontoret, Raadhusstræde 1, 1ste Sal. (Åbent fra Kl. 9—2).

Aarhus Byraad, i Oktober 1913.

Ejers Navn

H. Venggaard

Ejers Bopæl

Optælling.

(Foretages ved Byrådets Foranstaltning).

Mandkøn 3

Kvindkøn 3

Ialt 6 Personer.

H. Venggaard
Ejers eller Viceejers Underskrift.

Beboelseskema.

Opføres i Rækkefølge saaledes: Forhus, Sidehus, Baghus. (Kælder, Stue, 1. Sal o. s. v.)	Samtlige Beboere af begge Kon.		Fødselsaar.	Fødselsdag.	Fødeby. Hvis udenfor Danmark, om Vedkommende har Indfødsret.	Stilling i Husstanden. (Husfader, Husmoder, Son, Datter, Plejesøn, Plejedatter, Slægtning, Tyende, Løgerende).	Stand eller Livsstilling. Stillingen betegnes saaledes, at det kan ses, om Vedkommende er Principal eller Medhjælper, f. Eks. Snedkermester, Snedkersvend, Lærling o. s. v.	Arbejdsgiverens Navn og Bopæl. forsaavidt selvstændig Virksomhed ikke drives.	Forsaavidt Tilflytning til Aarhus er sket i det sidste Aar, da		Hvilke Bopæle her i Byen har vedkommende haft i det sidste Aar, hvis Flytning indenfor Aarhus Bygrænse er sket i dette Tidsrum.		Helaaarlig Husleje af Beboelseslejligheden. (Dansk Rubrik udlykkes af Ejeren eller Værestyret personlig.)	Hvor underlignet de på denne Liste opførte skønsmæssige Bæm mellem 6/10 og 14/10 Aar? Gaae de i en offentlig Skole, om de er i en offentlig Skole, om de er i Privatskole, om de er Bøstyreens Navn.	Plejebørn. Ved Plejebørn sættes »ja« i denne Rubrik.	Særlig Angivelse. 1) Døvsstamme. 2) Blinde. 3) Aandsvage.
	naar? (Dato).	hvorfra? (By, Gade og HusNr.)							Bopæle Oktober Flyttedag 1912 (Gade og HusNr.)	Andre Bopæle siden Oktober Flyttedag 1912 (Gade og HusNr.)						
Villa	Lindberg Amundsen Neergaard		1871	18	Ålbæk	Hammestiftelseslæge	Overlæge	Aarhus Hammestiftelse				430				
	Valborg Neergaard		1876	6	Ålbæk	Hjemmehjælper	Hjemmehjælper									
	Ove Neergaard		1907	17	Ålbæk	Søn	Søn									
	Erik Neergaard		1905	1	Ålbæk	Søn	Søn									
	Betty Vilhelmsen Neergaard		1910	7	Ålbæk	Søn	Søn									
	Ester Jensen		1899	14	Ålbæk	Plukkert	Sjovmand									

3/3

Tillægsskema I.

Herpaa opføres alle inden- og udenlandske Selskaber, Foreninger, Institutioner og samtlige — herunder ogsaa i Udlandet boende — Personer, der uden at bo i Ejendommen helt eller delvis er Ejere eller Besiddere af denne eller oppebærer andre Afgifter af samme, eller som har Butik, Kontor, Værksted eller andre Forretningslokaler i Ejendommen.

Navn For Personer tillige Stand og Stilling.	Selskabets eller Foreningens Karakter. (Aktieselskab eller andet Selskab med begrænset Ansvar, Kreditforening, Produktions- eller Forbrugsforening, Forsikringsforening).	Erhvervsvirksomheden. Handels, Fabriks, Haandværks, Forsikringsvirksomhed o. s. v., Læge, Sagfører, Entreprenør, Betriener eller Virksomhed med Befordring af Personer og Gods. Oppebæres Indtægter af Ejendommen som Ejer, Besidder eller Afgiftsnyder, angives i hvilken Egenskab.	Bopæl eller Hjemsted. For Rigets Vedkommende opgives vedkommende Kommune, for Udlandet vedkommende Land. Herværende Repræsentant eller Fuldmægtig for Selskaber og Personer, der har Hjemsted udenfor Aarhus (Navn og Adresse).	Anmærkning.

Tillægsskema II.

I Ejendomme med Lejligheder eller Lokaler, hvor der drives Forretning, Haandværk eller anden selvstændig Næringsdrift, maa Ejeren lade Firmaets Indehaver udfylde nedenstaaende Skema.

Firma Navn.	Forretnings-Branche.	Forretningsadresse og Telefon Nr.	Indehaverens Navn.	Privat Bopæl.

under ogsaa i Udlandet
oppebærer andre Afgifter

Distrikt Nr.

Lobe-Nr.: 4123

Gade: N.W.Gadesvej

Husnummer: 3

Anmærkning.

Afhentes den 27

Anmeldelse til Byraadet

om

Personer, Selskaber, Foreninger og Institutioner, der benytter Lokaler i ovennævnte Ejendom.

I Henhold til Lov af 15 Maj 1875 § 21, jfr. § 22 paahviler det under Strafansvar vedkommende Husejer eller hans Befuldmægtigede at udfylde nærværende Skema.

- A. Beboelsesskemaet. Alle i Ejendommen boende Personer opføres med deres fulde Navn og øvrige i Skemaet forlangte Oplysninger, uanset om de midlertidig er fraværende.
- B. Tillægsskema I. (Se Bagsiden). Paa dette opføres enhver udenbys eller i Udlandet boende Person, der driver selvstændig Erhvervsvirksomhed fra Lokaler i Ejendommen, eller som ejer eller besidder Ejendommen eller har Andel i Indtægterne eller oppebærer anden Afgift af denne. Endvidere opføres alle Selskaber, Foreninger og Institutioner, uden Hensyn til hvor de er hjemmehørende, forsaavidt de benytter Lokaler i Ejendommen til Kontor, Udsalg, Værksted eller anden Erhvervsvirksomhed, ejer eller besidder Ejendommen eller oppebærer Afgift af denne.
- B. Tillægsskema II. (Se Bagsiden). I Ejendomme med Lejligheder eller Lokaler, hvor der drives Forretning, Haandværk eller anden selvstændig Næringsdrift, maa Ejeren lade Firmaets Indehaver udfylde dette Skema.

Ifald der ikke er tilstrækkelig Plads paa det tilsendte Skema til alle Ejendommens Beboere, ville flere Skemaer kunne faas udleverede ved Henvendelse paa Skattekontoret, Raadhusstræde 1, 1ste Sal. (Aabent fra Kl. 9-2).

Aarhus Byraad, i Oktober 1913.

Ejers Navn

Frik Judme

Ejers Bopæl

Optælling.

(Foretages ved Byraadets Foranstaltning).

Mandkøn 3

Kvindkøn 2

Ialt 5 Personer.

Ejers eller Viceejers Underskrift.

Beboerseskema.

Opføres i Rækkefølge saaledes: Forlæs, Sidehus, Baghus. (Kælder, Stue, 1. Sal o. s. v.)	Samtlige Beboere af begge Køn.		Fødsels- aar.	Fødsels- dag.	Fødeby. Hvis udenfor Danmark, om Vedkommende har Indfødsret.	Stilling i Hus- standen. (Husfader, Husmoder, Søn, Datter, Plejesøn, Plejebarn, Slægtning, Tyende, Løjerende).	Stand eller Livsstilling. Stillingen betegnes saaledes, at det kan ses, om Vedkommende er Principal eller Medhjælper, f. Eks. Snedkermester, Snedker- svend, Lærling o. s. v.
	Fulde Navn. Ved Born uden Navn sættes »Dreng« eller »Pige«. (Mellem hver Familie mås der helst være en Linies Mellemrum).						

Johannes Gjermef.	1866	23/6	Lemvig	Husfader	Købmand
Anna Frederikke Gjermef.	1881	16/7	Aarhus	Husmoder	
Theodor Frederik Gjermef.	1906	28/3	Aarhus	Søn	
Paul Gjermef.	1908	4/4	Aarhus	Søn	
Marie Andersen	1886	9/10	Aarhus	Tjener	

3/2

3

Arbejdsgiverens Navn og Bopæl. Arbejdsgiverens selvstændig Virksomhed ikke drives.	Forsaauidt Tilflytning til Aarhus er sket i det sidste Aar, da		Hvilke Bopæle her i Byen har vedkommende haft i det sidste Aar, hvis Flytning indenfor Aarhus Bygrænse er sket i dette Tidsrum.		Helaauidt Husleje af Beboerses- tejligheden. Denne Rubrik ud- fyldes af Eieren eller Viceeieren personlig.	Hvis undervejs de paa denne Liste opførte skun- dagsvise Børn mellem 0/6 og 14/6 Aar? Gaar de i en offentlig Skole, som denne Navn under- gaar de i Privatskole, an- taget Bestyrerens Navn.	Plejebørn. Ved Plejebørn sættes »ja« i denne Rubrik.	Særlig Angivelse. 1) Døvsomme. 2) Blinde. 3) Aandsvage.
	naar? (Dato).	hvorfra? (By, Gade og Hus-Nr.)	Bopælen Oktober Flyttedag 1912 (Gade og Hus-Nr.)	Andre Bopæle siden Oktober Flyttedag 1912 (Gade og Hus-Nr.)				

Allerhøjest

erunder ogsaa i Udlandet
oppebærer andre Afgifter

Distrikt Nr.

Løbe-Nr.: 4124

Gade: N.W.Gadesvej

Husnummer: 5

Anmærkning.

Afhentes den 27

Vael

Anmeldelse til Byraadet

om

Personer, Selskaber, Foreninger og Institutioner,
der benytter Lokaler
i ovennævnte Ejendom.

I Henhold til Lov af 15. Maj 1875 § 21, jfr. § 22 paahviler det under Strafansvar vedkommende Husejer eller hans Befuldmægtigede at udfylde nærværende Skema.

- A. Beboelsesskemaet. Alle i Ejendommen boende Personer opføres med deres fulde Navn og øvrige i Skemaet forlangte Oplysninger, uanset om de midlertidig er fraværende.
- B. Tillægsskema I. (Se Bagsiden). Paa dette opføres enhver udenbys eller i Udlandet boende Person, der driver selvstændig Erhvervsvirksomhed fra Lokaler i Ejendommen, eller som ejer eller besidder Ejendommen eller har Andel i Indtægterne eller oppebærer anden Afgift af denne. Endvidere opføres alle Selskaber, Foreninger og Institutioner, uden Hensyn til hvor de er hjemmehørende, forsaavidt de benytter Lokaler i Ejendommen til Kontor, Udsalg, Værksted eller anden Erhvervsvirksomhed, ejer eller besidder Ejendommen eller oppebærer Afgift af denne.
- B. Tillægsskema II. (Se Bagsiden). I Ejendomme med Lejligheder eller Lokaler, hvor der drives Forretning, Haandværk eller anden selvstændig Næringsdrift, maa Ejeren lade Firmaets Indehaver udfylde dette Skema.

Ifald der ikke er tilstrækkelig Plads paa det tilsendte Skema til alle Ejendommens Beboere, ville flere Skemaer kunne faas udleverede ved Henvendelse paa Skattekontoret, Raadhusstræde 1, 1ste Sal. (Aabent fra Kl. 9-2).

Aarhus Byraad, i Oktober 1913.

Ejers Navn

J. P. Jørgensen

Ejers Bopæl

Villa Vael

Optælling.

(Foretages ved Byraadets Foranstaltning)

Mandkøn 5
 Kvindekøn 8
 Ialt 13. Personer.

Ejers eller Værsteds Underskrift.

Beboelseskema.

Opførelse i Rækkefølge saaledes: Forhus, Sidehus, Baghus. (Kulder, Stue, f. Sal o. s. v.)	Samtlige Beboere af begge Køn. Fulde Navn. Ved Børn uden Navn sættes »Dreng« eller »Pige«. (Mellem hver Familie maa der helst være en Linie Mellemrum).		Fødselsaar.	Fødselsdag.	Fødeby. Hvis udenfor Danmark, om Vedkommende har Indfødsret.	Stilling i Husstanden. (Husfader, Husmoder, Son, Datter, Plejesøn, Plejedatter, Slægtning, Tyende, Løgerende).	Stand eller Livsstilling. Stillingen betegnes saaledes, at det kan ses, om Vedkommende er Principal eller Medhjælper, f. Eks. Snedkermester, Snedkersvend, Lærling o. s. v.	Arbejdsgiverens Navn og Bopæl, forsovidt selvstændig Virksomhed ikke drives.		Forsaauidt Tilflytning til Aarhus er sket i det sidste Aar, da		Hvilke Bopæle her i Byen har vedkommende haft i det sidste Aar, hvis Flytning indenfor Aarhus Bygrænse er sket i dette Tidsrum.		Helsaarig Husleje af Beboelseljigheden. Denne Rubrik udfyldes af Ejeren eller Visseviseren personlig.	Hvis underlydende de paa denne Liste opførte skoleforældre Børn udføres 6/8 og 14/8 Aar? Gaar de i en offentlig Skole, saa sættes Navn anføres. Gaar de i Privatskole, anføres Bostyrerens Navn.	Plejebørn. Ved Plejebørn sættes »ja« i denne Rubrik.	Særlig Angivelse. 1) Døvtamme. 2) Blinde. 3) Aandsvage.
	naar? (Dato).	hvorfra? (By, Gade og Hus-Nr.)						Bopæle Oktober Flyttedag 1912 (Gade og Hus-Nr.)	Andre Bopæle siden Oktober Flyttedag 1912 (Gade og Hus-Nr.)								
	J. P. Jensen		1859	28/7	Vael.	Husfader	Hjerslev										
	Chr. Jensen		1861	4/9	do.	Moder											
	Eather Gøthe Jensen		87	20/12	do.	Datter	Halerinde										
	Jørg. Dahl G. Jensen		91	17/8	Køyrup	Søn	Medhjælper										
	Peter Uffe G. Jensen		93	13/5	Sæbhus	do.	do.										
	Karen G. Jensen		98	18/4	København	Datter	do.										
	Vald. G. Jensen		1901	14/11	Sæbhus	Søn	Skoleledningsbetj.										
	Toni G. Jensen		03	19/9	do.	Datter	do.										
	Kennid G. Jensen		05	3/10	do.	Søn	do.										
	Mirna H. G. Jensen		08	14/3	do.	Datter											
	Tovea Petersen		1882	19/2	Sæbhus	Pige											
	Johanne Rasmussen		1893	1/11	Valdby	Pige											
	Elisabet Nielsen		1899	24/8	Silkeborg	Løgerinde											

5

Hjerslev

Odder.
Valdby.

5/8

Tillægsskema I.

Herpaa opføres alle inden- og udenlandske Selskaber, Foreninger, Institutioner og samtlige — herunder ogsaa i Udlandet boende — Personer, der uden at bo i Ejendommen helt eller delvis er Ejere eller Besiddere af denne eller oppebærer andre Afgifter af samme, eller som har Butik, Kontor, Værksted eller andre Forretningslokaler i Ejendommen.

<p align="center">Navn</p> <p>For Personer tillige Stand og Stilling</p>	<p align="center">Selskabets eller Foreningens Karakter.</p> <p>(Aktieselskab eller andet Selskab med begrænset Ansvar, Kreditforening, Produktions- eller Forbrugsforening, Forsikringsforening)</p>	<p align="center">Erhvervsvirksomheden.</p> <p>Handels, Fabrike, Haandværks, Forsikringsvirksomhed o. s. v., Løge, Sagfører, Entreprenør, Bevandter eller Virksomhed med Befærdning af Personer og Gods. Oppebæres Indtægter af Ejendommen som Ejer, Besiddet eller Afgiftsnyder, angives i hvilken Ejendom.</p>	<p align="center">Bopæl eller Hjemsted.</p> <p>For Rigets Vedkommende opgives vedkommende Kommune, for Udlandet vedkommende Land. Hverværende Repræsentant eller Fuldmægtig for Selskaber og Personer, der har Hjemsted udenfor Aarhus (Navn og Adresse).</p>	<p align="center">Anmærkning.</p>

Tillægsskema II.

I Ejendomme med Lejligheder eller Lokaler, hvor der drives Forretning, Haandværk eller anden selvstændig Næringsdrift, maa Ejeren lade Firmaets Indehaver udfylde nedenstaaende Skema.

Firma Navn.	Forretnings-Branche.	Forretningsadresse og Telefon Nr.	Indehaverens Navn.	Privat Bopæl.

Distrikt Nr.

Løbe-Nr.: 4125

Gade: N.W.Gadesvej

Husnummer: 7

Anmærkning.

Afhentes den 27

Strantini

Anmeldelse til Byraadet

om

Personer, Selskaber, Foreninger og Institutioner,
der benytter Lokaler
i ovennævnte Ejendom.

I Henhold til Lov af 15 Maj 1875 § 21, jfr. § 22 paahviler det under Strafansvar vedkommende Husejer eller hans Befuldmægtigede at udfylde nærværende Skema.

- A. Beboelseskemaet. Alle i Ejendommen boende Personer opføres med deres fulde Navn og øvrige i Skemaet forlangte Oplysninger, uanset om de midlertidig er fraværende.
- B. Tillægsskema I. (Se Bagsiden). Paa dette opføres enhver udenbys eller i Udlandet boende Person, der driver selvstændig Erhvervsvirksomhed fra Lokaler i Ejendommen, eller som ejer eller besidder Ejendommen eller har Andel i Indtægterne eller oppebærer anden Afgift af denne. Endvidere opføres alle Selskaber, Foreninger og Institutioner, uden Hensyn til hvor de er hjemmehørende, forsaavidt de benytter Lokaler i Ejendommen til Kontor, Udsalg, Værksted eller anden Erhvervsvirksomhed, ejer eller besidder Ejendommen eller oppebærer Afgift af denne.
- B. Tillægsskema II. (Se Bagsiden). I Ejendomme med Lejligheder eller Lokaler, hvor der drives Forretning, Haandværk eller anden selvstændig Næringsdrift, maa Ejeren lade Firmaets Indehaver udfylde dette Skema.

Ifald der ikke er tilstrækkelig Plads paa det tilsendte Skema til alle Ejendommens Beboere, ville flere Skemaer kunne faas udleverede ved Henvendelse paa Skattekontoret, Raadhusstræde 1, 1ste Sal. (Aabent fra Kl. 9—2).

Aarhus Byraad, i Oktober 1913.

Ejernes Navn

Ejernes Bopæl

Optælling.

(Foretages ved Byraadets Foranstaltning).

Mandkon 2
Kvindekon. 3
Ialt 5 Personer.

Ejeren eller Virksomhedens Underskrift.

Beboelseskema.

Opføres i Rækkefølge saaledes: Forhus, Sidehus, Baghus. (Kølder, Stue, 1. Sal o. s. v.)	Samtlige Beboere af begge Køn. Fulde Navn.		Fødselsaar.	Fødselsdag.	Fødeby. Hvis udenfor Danmark, om Vedkommende har Indfødsret.	Stilling i Husstanden. (Husfader, Husmoder, Sou, Datter, Plejesøn, Plejedatter, Slægtning, Tyende, Logerende).	Stand eller Livsstilling. Stillingen betegnes saaledes, at det kan ses, om Vedkommende er Principal eller Medhjælper, f. Eks. Snedkermester, Snedkersvend, Lærling o. s. v.	Arbejdsgiverens Navn og Bopæl, forsaavidt selvstændig Virksomhed ikke drives.		Forsaavidt Tilflytning til Aarhus er sket i det sidste Aar, da		Hvilke Bopæle her i Byen har vedkommende haft i det sidste Aar, hvis Flytning indenfor Aarhus Bygrænse er sket i dette Tidsrum.		Helsaartig Husleje af Beboelseslejligheden. Denne Rubrik ud fyldes af Ejeren eller Viseværdens personlig.	Hvor undervejs de paa denne Liste opførte skolefraværs Børn mellem 6 1/2 og 10 1/2 Aar? Gaar de i en offentlig Skole, som dettes NAVN anføres. Gaar de i Privatskole, an føres Bostyrerens Navn.	Plejebørn. Ved Plejebørn sættes «Ja» i denne Rubrik.	Særlig Angivelse. 1) Dovstamme. 2) Blinde. 3) Aandsvage.
	naar? (Date).	hvorfra? (By, Gade og HusNr.)						Bopælen Oktober Flyttedag 1912 (Gade og HusNr.)	Andre Bopæle siden Oktober Flyttedag 1912 (Gade og HusNr.)								

Tage-Hansen 1849 25/8 *Rindøhus* *Husfader* *Skolelærer på Rindøhus - Rindøhus*
Christian Magnusen Pap-Hansen 1852 1/10 *Viborggaard* *Husmoder* *Skolelærer på Rindøhus - Rindøhus*
Michael Knudsen Pap-Hansen 1887 15/8 *København* *Søn* *Skolelærer på Rindøhus - Rindøhus*
Johanne Jensen Pæcker 1890 5/10 *Vandstrup* *Husmoder* *Skolelærer på Rindøhus - Rindøhus*
Andrea Nielsen 1876 29/6 *Rindøhus* *Husmoder* *Skolelærer på Rindøhus - Rindøhus*

2/3

Distrikt Nr.

Løbe-Nr.: 4126

Gade: N.W.Gadesvej

Husnummer: 9.

Anmærkning.

Afhentes den 27

Anmeldelse til Byraadet

om

Personer, Selskaber, Foreninger og Institutioner,

der benytter Lokaler

i ovennævnte Ejendom.

I Henhold til Lov af 15. Maj 1875 § 21, jfr. § 22 paahviler det under Strafansvar vedkommende Husejer eller hans Befuldmægtigede at udfylde nærværende Skema.

- A. Beboelsesskemaet. Alle i Ejendommen boende Personer opføres med deres fulde Navn og øvrige i Skemaet forlangte Oplysninger, uanset om de midlertidig er fraværende.
- B. Tillægsskema I. (Se Bagsiden). Paa dette opføres enhver udenbys eller i Udlandet boende Person, der driver selvstændig Erhvervsvirksomhed fra Lokaler i Ejendommen, eller som ejer eller besidder Ejendommen eller har Andel i Indtægterne eller oppebærer anden Afgift af denne. Endvidere opføres alle Selskaber, Foreninger og Institutioner, uden Hensyn til hvor de er hjemmehørende, forsaavidt de benytter Lokaler i Ejendommen til Kontor, Udsalg, Værksted eller anden Erhvervsvirksomhed, ejer eller besidder Ejendommen eller oppebærer Afgift af denne.
- B. Tillægsskema II. (Se Bagsiden). I Ejendomme med Lejligheder eller Lokaler, hvor der drives Forretning, Haandværk eller anden selvstændig Næringsdrift, maa Ejeren lade Firmaets Indehaver udfylde dette Skema.

Ifald der ikke er tilstrækkelig Plads paa det tilsendte Skema til alle Ejendommens Beboere, ville flere Skemaer kunne faas udleverede ved Henvendelse paa Skattekontoret, Raadhusstræde 1, 1ste Sal. (Aabent fra Kl. 9—2).

Aarhus Byraad, i Oktober 1913.

Ejernes Navn

Hans Nielsen

Ejernes Bopæl

N.W. Gadesvej, Aarhus

Optælling.

(Foretages ved Byrådets Foranstaltning).

Mandkon 1

Kvindekon 3

Ialt 4

Personer.

Ejernes eller Virevarstens Underskrift.

Beboelseskema.

Opføres i Rækkefølge saaledes: Forhus, Sidelus, Baghus. (Køller, Stue i. Sal o. s. v.)	Samtlige Beboere af begge Kon. Fulde Navn.		Fødsels- aar.	Fødsels- dag.	Fødeby. Hvis udenfor Danmark, om Vedkommende har Indfødsret.	Stilling i Hus- standen. (Husfader, Husmoder, Søn, Datter, Plejesøn, Plejedatter, Slægt- ning, Tyende, Logerende).	Stand eller Livsstilling. Stillingen betegnes saaledes, at det kan ses, om Vedkommende er Principal eller Medhjælper, f. Eks. Snedkermester, Snedker- svend, Lærling o. s. v.	Arbejdsgiverens Navn og Bopæl, forsaaendts selvstændig Virksomhed ikke drives.		Forsaaendts Tilflytning til Aarhus er sket i det sidste Aar, da		Hvilke Bopæle her i Byen har vedkommende haft i det sidste Aar, hvis Flytning indenfor Aarhus Bygrænse er sket i dette Tidsrum.		Helsaartig Husleje af Beboelses- lejligheden. Denne Rubrik ud- fyldes af Ejeren eller Virksomhedens personlig.	Hvor undervejs de på denne Liste angførte skun- dretsbørn blev født? Gaar de i en offentlig Skole, saa denes Navn anføres. Gaar de i Privatskole, an- føres Bostyrelsens Navn.	Plejebørn. Ved Plejebørn sættes »ja« i denne Rubrik.	Særlig Angivelse. 1) Dovstamme. 2) Blinde. 3) Aandsvage.
	naar? (Dato).	hvorfra? (By, Gade og Hus-Nr.)						Bopæle Oktober Flyttedag 1912 (Gade og Hus-Nr.)	Andre Bopæle siden Oktober Flyttedag 1912 (Gade og Hus-Nr.)								
	Hans Nielsen		1845	30/7	Vardø	Husfader	Creditforeningsdirektør										
	Suzrid Gyrius		1879	12/3	Kyngelung Herred	Fatter	Pygpløjersker										
	Anna Gyrius		1888	15/2	o.s.	o.s.											
	Emma Christensen		1891	29/8	Grindby Herred	Pige											

1/3

Anmærkning.

eller anden selvstændig

Privat Bopæl.

Distrikt Nr.

Afhentes den *27*

Løbe-Nr.: **4127**

Gade: **N.W.Gadesvej**

Husnummer: **11**

Skandhøj

Anmeldelse til Byraadet

om

Personer, Selskaber, Foreninger og Institutioner,

der benytter Lokaler

i ovennævnte Ejendom.

I Henhold til Lov af 15. Maj 1875 § 21, jfr. § 22 paahviler det under Strafansvar vedkommende Husejer eller hans Befuldmægtigede at udfylde nærværende Skema.

- A. Beboelsesskemaet. Alle i Ejendommen boende Personer opføres med deres fulde Navn og øvrige i Skemaet forlangte Oplysninger, uanset om de midlertidig er fraværende.
- B. Tillægsskema I. (Se Bagsiden). Paa dette opføres enhver udenbys eller i Udlandet boende Person, der driver selvstændig Erhvervsvirksomhed fra Lokaler i Ejendommen, eller som ejer eller besidder Ejendommen eller har Andel i Indtægterne eller oppebærer anden Afgift af denne. Endvidere opføres alle Selskaber, Foreninger og Institutioner, uden Hensyn til hvor de er hjemmehørende, forsaavidt de benytter Lokaler i Ejendommen til Kontor, Udsalg, Værksted eller anden Erhvervsvirksomhed, ejer eller besidder Ejendommen eller oppebærer Afgift af denne.
- B. Tillægsskema II. (Se Bagsiden). I Ejendomme med Lejligheder eller Lokaler, hvor der drives Forretning, Haandværk eller anden selvstændig Næringsdrift, maa Ejeren lade Firmaets Indehaver udfylde dette Skema.

Ifald der ikke er tilstrækkelig Plads paa det tilsendte Skema til alle Ejendommens Beboere, ville flere Skemaer kunne faas udleverede ved Henvendelse paa Skattekontoret, Raadhusstræde 1, 1ste Sal. (Aabent fra Kl. 9-2).

Aarhus Byraad, i Oktober 1913.

Ejers Navn

Peter Koch

Ejers Bopæl

Gadesvej, Skandhøj

Optælling.

(Foretages ved Byrådets Foranstaltning).

Mandken

1

Kvindene

6

Ialt

7

Personer.

Ejers eller Viceejers Underskrift.

Beboelseskema.

Opføres i Rækkefølge saaledes: Forhus, Sidehus, Baghus. (Kølder, Stue, 1. Sal o. s. v.)	Samtlige Beboere af begge Kon. Fulde Navn. Ved Børn uden Navn sættes »Dreng« eller »Pige«. (Mellem hver Familie maa der helst være en Litues Mellemrum).		Fødselsaar. Fødselsdag.	Fødeby. Hvis udenfor Danmark, om Vedkommende har Indfødsret.	Stilling i Husstanden. (Husfader, Husmoder, Son, Datter, Plejesøn, Plejedatter, Slægting, Tyende, Logerende).	Stand eller Livsstilling. Stillingen betegnes saaledes, at det kan ses, om Vedkommende er Principal eller Medhjælper, f. Eks. Snekermester, Snekkersvend, Lærling o. s. v.	Arbejdsgiverens Navn og Bopæl. forsaa vidt selvstændig Virksomhed ikke drives.	Forsaa vidt Tilflytning til Aarhus er sket i det sidste Aar, da		Hvilke Bopæle her i Byen har vedkommende haft i det sidste Aar, hvis Flytning indenfor Aarhus Bygrænse er sket i dette Tidsrum.		Helaa rlig Husleje af Beboelsesejligheden. Dens Rubrik ud fyldes af Ejeren eller Værgemands personlig.	Hvor udelvortes de paa dens Liste opførte skolemærkede Børn mellem 6 1/2 og 14 1/2 Aar? Gaar de i en offentlig Skole, saa dens Navn anføres. Gaar de i Privatskole, anføres Bestyrerens Navn.	Plejebørn. Ved Plejebørn sættes »Ja« i denne Rubrik.	Særlig Angivelse. 1) Døvstumme. 2) Blinde. 3) Aandsvage.
	naar? (Dato).	hvorfra? (By, Gade og Hus-Nr.)						Bopælen Oktober Flyttedag 1912 (Gade og Hus-Nr.)	Andre Bopæle siden Oktober Flyttedag 1912 (Gade og Hus-Nr.)						
	Peter Haack		1871	23/2	Niellarskj.	Husfader	Hakemand								
	Christine Haack		1878	10/9	Holstenen	Husmoder									
	Ella Christin Haack		1901	7/12	Aarhus	Datter									
	Gerda Marie Haack		1905	8/3	do	do									
	Paula Christine Haack		1908	11/8	do	do									
	Anna Christine Pedersen		1892	29/12	Nyby	Ejende									
	Lofie Christensen		1898	29/6	Vindby	Ejende									

Gården,
Hanserborg
Skole

1/6

Distrikt Nr.

Løbe-Nr.: 4128

Gade: N. W. Gadesvej

Husnummer: 15

Anmærkning.

Afhentes den 27

Anmeldelse til Byraadet

om

Personer, Selskaber, Foreninger og Institutioner, der benytter Lokaler i ovennævnte Ejendom.

I Henhold til Lov af 15. Maj 1875 § 21, jfr. § 22 paahviler det under Strafansvar vedkommende Husejer eller hans Befuldmægtigede at udfylde nærværende Skema.

- A. Beboelsesskemaet. Alle i Ejendommen boende Personer opføres med deres fulde Navn og øvrige i Skemaet forlangte Oplysninger, uanset om de midlertidig er fraværende.
- B. Tillægsskema I. (Se Bagsiden). Paa dette opføres enhver udenbys eller i Udlandet boende Person, der driver selvstændig Erhvervsvirksomhed fra Lokaler i Ejendommen, eller som ejer eller besidder Ejendommen eller har Andel i Indtægterne eller opbeholder anden Afgift af denne. Endvidere opføres alle Selskaber, Foreninger og Institutioner, uden Hensyn til hvor de er hjemmehørende, forsaavidt de benytter Lokaler i Ejendommen til Kontor, Udsalg, Værksted eller anden Erhvervsvirksomhed, ejer eller besidder Ejendommen eller opbeholder Afgift af denne.
- B. Tillægsskema II. (Se Bagsiden). I Ejendomme med Lejligheder eller Lokaler, hvor der drives Forretning, Haandværk eller anden selvstændig Næringsdrift, maa Ejeren lade Firmaets Indehaver udfylde dette Skema.

Ifald der ikke er tilstrækkelig Plads paa det tilsendte Skema til alle Ejendommens Beboere, ville flere Skemaer kunne faas udleverede ved Henvendelse paa Skattekontoret, Raadhusstræde 1, 1ste Sal. (Aabent fra Kl. 9—2).

Aarhus Byraad, i Oktober 1913.

Ejers Navn

P. Vedel

Ejers Bopæl

N. W. Gadesvej

Optælling.

(Foretages ved Byraadets Foranstaltning).

Mandkon	2
Kvindekon	3
Ialt	5

Personer.

P. Vedel

Ejers eller Viceejers Underskrift

Beboelseskema.

Opføres i Rækkefølge saaledes: Forhus, Sidehus, Baghus. (Kælder, Stue, 1. Sal o. s. v.)	Samtlige Beboere af begge Kon.		Fødselsaar.	Fødselsdag.	Fødeby. Hvis udenfor Danmark, om Vedkommende har Indfødsret.	Stilling i Husstanden. (Husfader, Husmoder, Son, Datter, Plejeson, Plejedatter, Slægtning, Tyende, Løgerende).	Stand eller Livsstilling. Stillingen betegnes saaledes, at det kan ses, om Vedkommende er Principal eller Medhjælper, f. Eks. Snedkermester, Snedkersvend, Lærling o. s. v.	Arbejdsgiverens Navn og Bopæl, forsaavidt selvstændig Virksomhed ikke drives.	Forsaauidt Tilflytning til Aarhus er sket i det sidste Aar, da		Hvilke Bopæle her i Byen har vedkommende haft i det sidste Aar, hvis Flytning indenfor Aarhus Bygrænse er sket i dette Tidsrum.		Helariig Husleje af Beboelseljfligheden. Denne Rubrik ud fyldes af Eleren eller Vicearten personlig.	Hvis undervejs de paa denne Liste opførte økonomiske Børn mellem 6 1/2 og 14 1/2 Aar? Gaar de i en offentlig Skole, som dettes Navn udføres. Gaar de i Privatskole, anføres Bestyrerens Navn.	Plejebørn. Ved Plejebørn sættes »ja» i denne Rubrik.	Særlig Angivelse. 1) Dovstumme. 2) Blinde. 3) Aandsvage.	
	naar? (Dato).	hvorfra? (By, Gade og Hus-Nr.)							Bopæle Oktober Flyttedag 1912 (Gade og Hus-Nr.)	Andre Bopæle siden Oktober Flyttedag 1912 (Gade og Hus-Nr.)							
Villev	Andreas Peter Vedel		1862	16/8	København	Husfader	Maerkeingeniør	Aarhus	-	-	-	-	1500 Kr.				
	Carletta Catharina født Anderson		1870	4/12	Madison, Wis	Husmoder	-	-	-	-	-	-	-				
	Carina Annetta Vedel		1897	17/6	Aarhus	Datter	-	-	-	-	-	-	-				
	Peter Erasmus Bjørn Vedel		1899	22/12	Aarhus	Søn	-	-	-	-	-	-	-				
	Sofie Kristine Holst		1893	28/1	Thorsager	Tjende	-	-	-	-	-	-	-				

2/3

Tillægsskema I.

Herpaa opføres alle inden- og udenlandske Selskaber, Foreninger, Institutioner og samtlige — herunder ogsaa i Udlandet boende — Personer, der uden at bo i Ejendommen helt eller delvis er Ejere eller Besiddere af denne eller oppebærer andre Afgifter af samme, eller som har Butik, Kontor, Værksted eller andre Forretningslokaler i Ejendommen.

Navn For Personer tillige Stand og Stilling.	Selskabets eller Foreningens Karakter. (Aktieselskab eller andet Selskab med begrænset Ansvar, Kreditforening, Produktions- eller Forbrugsforening, Forsikringsforening)	Erhvervsvirksomheden. Handels-, Fabriks-, Haandværks-, Forsikringsvirksomhed o. s. v., Læge-, Sagfører-, Entreprenør-, Bevarer eller Virksomhed med Befordring af Personer og Gods. Oppebæres Indtægter af Ejendommen som Ejer, Besiddet eller Afgiftskylder, angives i hvilken Egenskab.	Bopæl eller Hjemsted. For Rigets Velkommende opgives vedkommende Kommune, for Udlandet vedkommende Land. Hervedevende Repræsentant eller Fuldmægtig for Selskaber og Personer, der har Hjemsted udenfor Aarhus (Navn og Adresse).	Anmærkning.

Tillægsskema II.

I Ejendomme med Lejligheder eller Lokaler, hvor der drives Forretning, Haandværk eller anden selvstændig Næringsdrift, maa Ejeren lade Firmaets Indehaver udfylde nedenstaaende Skema.

Firma Navn.	Forretnings-Branche.	Forretningsadresse og Telefon Nr.	Indehaverens Navn.	Privat Bopæl.

Distrikt Nr.

Løbe-Nr.: 4129

Gade: N.W.Gadesvej

Husnummer: 17

Anmærkning.

Afhentes den 27

Stella Maris

Anmeldelse til Byraadet

om

Personer, Selskaber, Foreninger og Institutioner, der benytter Lokaler i ovennævnte Ejendom.

I Henhold til Lov af 15. Maj 1875 § 21, jfr. § 22 paahviler det under Strafansvar vedkommende Husejer eller hans Befuldmægtigede at udfylde nærværende Skema.

- A. Beboelsesskemaet. Alle i Ejendommen boende Personer opføres med deres fulde Navn og øvrige i Skemaet forlangte Oplysninger, uanset om de midlertidig er fraværende.
- B. Tillægsskema I. (Se Bagsiden). Paa dette opføres enhver udenbys eller i Udlandet boende Person, der driver selvstændig Erhvervsvirksomhed fra Lokaler i Ejendommen, eller som ejer eller besidder Ejendommen eller har Andel i Indtægterne eller oppebærer anden Afgift af denne. Endvidere opføres alle Selskaber, Foreninger og Institutioner, uden Hensyn til hvor de er hjemmehørende, forsaavidt de benytter Lokaler i Ejendommen til Kontor, Udsalg, Værksted eller anden Erhvervsvirksomhed, ejer eller besidder Ejendommen eller oppebærer Afgift af denne.
- B. Tillægsskema II. (Se Bagsiden). I Ejendomme med Lejligheder eller Lokaler, hvor der drives Forretning, Haandværk eller anden selvstændig Næringsdrift, maa Ejeren lade Firmaets Indehaver udfylde dette Skema.

Ifald der ikke er tilstrækkelig Plads paa det tilsendte Skema til alle Ejendommens Beboere, ville flere Skemaer kunne faas udliveredede ved Henvendelse paa Skattekontoret, Raadhusstræde 1, 1ste Sal. (Aabent fra Kl. 9—2).

Aarhus Byraad, i Oktober 1913.

eller anden selvstændig

Privat Bopæl.

Optælling.
(Foretages ved Byrådets Foranstaltning).

Mandkon	3
Kvindekon	5
Ialt	8

Personer.

Ejers Navn

J. A. Horne

Ejers Bopæl

Stella Maris Gadesvej

J. A. Horne

Ejers eller Værkstedets Underskrift.

Beboelseskema.

Opførelse i Rækkefølge saaledes: Forhus, Sidehus, Baghus. (Kølder, Stue, I. Sal o. s. v.)	Samtlige Beboere af begge Kon.		Fødselsaar.	Fødselsdag.	Fødeby. Hvis udenfor Danmark, om Vedkommende har Indfødsret.	Stilling i Husstanden. (Husfader, Husmoder, Søn, Datter, Plejeseñ, Plejedatter, Slægtning, Tyende, Logerende).	Stand eller Livsstilling. Stillingen betegnes saaledes, at det kan ses, om Vedkommende er Principal eller Medhjælper, f. Eks. Snedkermester, Snedkersvend, Lærling o. s. v.	Arbejdsgiverens Navn og Bopæl, forsaavidt selvstændig Virksomhed ikke drives.		Forsaavidt Tilflytning til Aarhus er sket i det sidste Aar, da		Hvilke Bopæle her i Byen har vedkommende haft i det sidste Aar, hvis Flytning indenfor Aarhus Bygrænse er sket i dette Tidsrum.		Helaarlig Husleje af Beboelseljigheden. Denes Rubrik udtydes af Eieren eller Virksomheden personlig.	Hvor undervejs de paa denne Liste opførte økonomiske Børn, mellem 0/4 og 14/4 Aar? Gaar de i en offentlig Skole, saa denes NAVN anføres. Gaar de i Privatskole, anføres Bestyrerens Navn.	Plejebørn. Ved Plejebørn sættes »ja» i denne Rubrik.	Særlig Angivelse. 1) Døvstumme. 2) Blinde. 3) Aandsvage.
	naar? (Dato).	hvorfra? (By, Gade og HusNr.)						Bopæle Oktober Flyttedag 1912 (Gade og HusNr.)	Andre Bopæle siden Oktober Flyttedag 1912 (Gade og HusNr.)								
	Georg Alexis Horusman	1870	3/12	Køge	Husfader	Talrikodimkbr											
	Anne Margrethe Horusman	1871	12/12	Trindstrup p. Høbro	Husmoder												
	Elsbeth Merrick Juncker	1901	2/12	Ristrup, Mundsby	Datter												
	Junnaa Flemming Juncker	1904		Søst. st. Ladegård	Søn												
	Jenny Bach	1887	4/2	Aiat p. Havn	Husjomfru			Horusman	1/10	Deeravn p. Havn							
	Johanne Marie Stjer	1892	12/12	Aarhus	Tyende	Stuepige		Horusman	1/8	Dalshøjsgade 19	Dalshøjsgade						
	Anders Bruu Nissen	1890	2/6	Aarhus	Tyende	Tjener		Horusman									
	Ellen Agnete Louise Tholander	1892	23/4	Ribe	Tyende	Barnevogter		Horusman	1/8	Økseengade 3	Højtrævej						

3/5

under ogsaa i Udlandet
oppebærer andre Afgifter

Anmærkning.

Distrikt Nr.

Lobe-Nr.: 4130

Gade:

Heisesvej

Husnummer:

Afhentes den 27

Dir. Szymark's Villa

Anmeldelse til Byraadet

om

Personer, Selskaber, Foreninger og Institutioner,

der benytter Lokaler

i ovennævnte Ejendom.

I Henhold til Lov af 15. Maj 1875 § 21, jfr. § 22 paahviler det under Strafansvar vedkommende Husejer eller hans Befuldmægtigede at udfylde nærværende Skema.

- A. Beboelseskemaet. Alle i Ejendommen boende Personer opføres med deres fulde Navn og øvrige i Skemaet forlangte Oplysninger, uanset om de midlertidig er fraværende.
- B. Tillægsskema I. (Se Bagsiden). Paa dette opføres enhver udenbys eller i Udlandet boende Person, der driver selvstændig Erhvervsvirksomhed fra Lokaler i Ejendommen, eller som ejer eller besidder Ejendommen eller har Andel i Indtægterne eller oppebærer anden Afgift af denne. Endvidere opføres alle Selskaber, Foreninger og Institutioner, uden Hensyn til hvor de er hjemmehørende, forsaavidt de benytter Lokaler i Ejendommen til Kontor, Udsalg, Værksted eller anden Erhvervsvirksomhed, ejer eller besidder Ejendommen eller oppebærer Afgift af denne.
- B. Tillægsskema II. (Se Bagsiden). I Ejendomme med Lejligheder eller Lokaler, hvor der drives Forretning, Haandværk eller anden selvstændig Næringsdrift, maa Ejeren lade Firmaets Indehaver udfylde dette Skema.

Ifald der ikke er tilstrækkelig Plads paa det tilsendte Skema til alle Ejendommens Beboere, ville flere Skemaer kunne faas udleverede ved Henvendelse paa Skattekontoret, Raadhusstræde 1, 1ste Sal. (Aabent fra Kl. 9—2).

Aarhus Byraad, i Oktober 1913.

Ejeres Navn

S. Szymark

Ejeres Bopæl

Heisesvej Nr. 4

Optælling.

(Foretages ved Byraadets Foranstaltning).

Mandkon. 2
Kvindekon. 4
Ialt 6 Personer.

Ejeres eller Vindkaarers Underskrift.

Beboelseskema.

Opføres i Rækkefølge saaledes: Forhus, Sidehus, Baghus. (Kølder, Stue, 1. Sal o. s. v.)	Samtlige Beboere af begge Kon.		Fødselsaar.	Fødselsdag.	Fødeby. Hvis udenfor Danmark, om Vedkommende har Indfødsret.	Stilling i Husstanden. (Husfader, Husmoder, Søn, Datter, Plejesøn, Plejedatter, Slægtning, Tyende, Logerende).	Stand eller Livsstilling. Stillingen betegnes saaledes, at det kan ses, om Vedkommende er Principal eller Medhjælper, f. Eks. Snedkermester, Snedkersvend, Lærling o. s. v.	Arbejdsgiverens Navn og Bopæl. forsaavidt selvstændig Virksomhed ikke drives.		Forsaauidt Tilflytning til Aarhus er sket i det sidste Aar, da		Hvilke Bopæle her i Byen har vedkommende haft i det sidste Aar, hvis Flytning indenfor Aarhus Bygrænse er sket i dette Tidsrum.		Helsaariig Husleje af Beboelseslejligheden. Denne Rubrik ud fyldes af Ejeren eller Viceejeren personlig.	Hvor undervejs de paa denne Liste opførte skolefransede Børn mellem 6 1/2 og 14 1/2 Aar? Gaar de i en offentlig Skole, som denes NAVN anføres. Gaar de i Privatskole, anføres Bestyrerens NAVN.	Plejebørn. Ved Plejebørn sættes »ja« i denne Rubrik.	Særlig Angivelse. 1) Døvsamme. 2) Blinde. 3) Aandsvage.
	naar? (Date).	hvorfra? (By, Gade og HusNr.)						Bopæle Oktober Flyttedag 1912 (Gade og HusNr.)	Andre Bopæle siden Oktober Flyttedag 1912 (Gade og HusNr.)								
	Søren Thomsen Nymark		1872	18/9	Fandt, Malbjerg	Husfader	Direktør	De fræmmede Teglværker									
	Margrethe Nymark		1880	22/11	Børstetorp	Husmoder											
	Erik Mitchell Nymark		1907	13/11	Skæde	Søn											
	Ellen Margrethe Nymark		1903	19/3	do	Datter											
	Ida Mary Pedersen		1898	27/14	Vejly	Tyende											
	Ottavie Frederikke Dambo		1895	2/12	Fant	do											

2/4

under ogsaa i Udlandet
oppebærer andre Afgifter

Anmærkning.

Distrikt Nr.

Afhentes den 27

Løbe-Nr.:

4131

Gade:

Stiklausvej

Husnummer:

Nils

Anmeldelse til Byraadet

om

Personer, Selskaber, Foreninger og Institutioner, der benytter Lokaler i ovennævnte Ejendom.

I Henhold til Lov af 15. Maj 1875 § 21, jfr. § 22 paahviler det under Strafansvar vedkommende Husejer eller hans Befuldmægtigede at udfylde nærværende Skema.

- A. Beboelsesskemaet. Alle i Ejendommen boende Personer opføres med deres fulde Navn og øvrige i Skemaet forlangte Oplysninger, uanset om de midlertidig er fraværende.
- B. Tillægsskema I. (Se Bagsiden). Paa dette opføres enhver udenbys eller i Udlandet boende Person, der driver selvstændig Erhvervsvirksomhed fra Lokaler i Ejendommen, eller som ejer eller besidder Ejendommen eller har Andel i Indtægterne eller oppebærer anden Afgift af denne. Endvidere opføres alle Selskaber, Foreninger og Institutioner, uden Hensyn til hvor de er hjemmehørende, forsaavidt de benytter Lokaler i Ejendommen til Kontor, Udsalg, Værksted eller anden Erhvervsvirksomhed, ejer eller besidder Ejendommen eller oppebærer Afgift af denne.
- B. Tillægsskema II. (Se Bagsiden). I Ejendomme med Lejligheder eller Lokaler, hvor der drives Forretning, Haandværk eller anden selvstændig Næringsdrift, maa Ejeren lade Firmaets Indehaver udfylde dette Skema.

Ifald der ikke er tilstrækkelig Plads paa det tilsendte Skema til alle Ejendommens Beboere, ville flere Skemaer kunne faas udleverede ved Henvendelse paa Skattekontoret, Raadhusstræde 1, 1ste Sal. (Aabent fra Kl. 9—2).

Aarhus Byraad, i Oktober 1913.

Optælling.
(Foretages ved Byraadets Foranstaltning).

Mandkon	4
Kvindekon	2
Ialt	6 Personer.

Ejeren Navn

A. Rasmussen

Ejeren Bopæl

Nils

Stiklausvej

Ejeren eller Viceværtens Underskrift.

under ogsaa i Udlandet
oppebærer andre Afgifter

Anmærkning.

er anden selvstændig

Privat Bopæl.

2