

Till  
Skolekom

R. V.

Ejendomsregister  
H. E. Henschke

R. V.

14 001

Erhvervsarkivet

04763

Folkeregistret

840

1885 - 1953

1914

Skattemandtalister

Store Torv  
m.m.



8023339551

8023339551

D

A

B

k

Ru  
udf  
alt  
for  
ska  
ved

(  
M  
K

*Handwritten text, possibly a signature or date.*

*Handwritten text, possibly a signature or date.*



Distrikt Nr.

Løbe-Nr.: 1

Gade: *Store Torv*

Afhentes den

27 OKT 1914

Husnummer: 4

## Anmeldelse til Byraadet

om

### Personer, Selskaber, Foreninger og Institutioner, der benytter Lokaler i ovennævnte Ejendom.

I Henhold til Lov af 15. Maj 1875 § 21, jfr. § 22 paahviler det under Strafansvar vedkommende Husejer eller hans Befuldmægtigede at udfylde nærværende Skema.

- A. Beboelsesskemaet. Alle i Ejendommen boende Personer opføres med deres fulde Navn og øvrige i Skemaet forlangte Oplysninger, uanset om de midlertidig er fraværende.
- B. Tillægsskema I. (Se Bagsiden). Paa dette opføres enhver udenbys eller i Udlandet boende Person, der driver selvstændig Erhvervsvirksomhed fra Lokaler i Ejendommen, eller som ejer eller besidder Ejendommen eller har Andel i Indtægterne eller opbærer anden Afgift af denne. Endvidere opføres alle Selskaber, Foreninger og Institutioner uden Hensyn til, hvor de er hjemmehørende, forsaavidt de benytter Lokaler i Ejendommen til Kontor, Udsalg, Værksted eller anden Erhvervsvirksomhed, ejer eller besidder Ejendommen eller opbærer Afgift af denne.
- B. Tillægsskema II (Se Bagsiden). I Ejendomme med Lejligheder eller Lokaler, hvor der drives Forretning, Haandværk eller anden selvstændig Næringsdrift, maa Ejeren lade Firmaets Indehaver udfylde dette Skema.

Ifald der ikke er tilstrækkelig Plads paa det tilsendte Skema til alle Ejendommens Beboere, vil flere Skemaer kunne faas udleverede ved Henvendelse paa Skattekontoret, Mejlgade 4, 1ste Sal. (Aabent fra Kl. 9-2).

Aarhus Byraad, i Oktober 1914.

Opmærksomheden henledes paa, at Rubrikken „Stand og Livsstilling“ maa udfyldes for alle Personer over 14 Aar, altsaa ogsaa for Lærlinge, Bude o. l., samt for unge Kvinder, hvad enten disse er beskæftigede ved Arbejde for Fremmede eller ved huslig Gerning i Hjemmet.

Optælling.  
(Foretages ved Byraadets Foranstaltning).

Mandkøn . . . . 9  
Kvindkøn . . . . 26  
Ialt . . . . 35 Personer.

Ejers Navn

*A. S. Habel Royal*

Ejers Bopæl

*Habel Royal*

*Oluf Christensen*

Ejers eller Viceværtens Underskrift.







## Anmeldelse til Byraadet

om

### Personer, Selskaber, Foreninger og Institutioner, der benytter Lokaler i ovennævnte Ejendom.

I Henhold til Lov af 15. Maj 1875 § 21, jfr. § 22 paahviler det under Strafansvar vedkommende Husejer eller hans Befuldmægtigede at udfylde nærværende Skema.

- A. Beboelsesskemaet. Alle i Ejendommen boende Personer opføres med deres fulde Navn og øvrige i Skemaet forlangte Oplysninger, uanset om de midlertidig er fraværende.
- B. Tillægsskema I. (Se Bagsiden). Paa dette opføres enhver udenbys eller i Udlandet boende Person, der driver selvstændig Erhvervsvirksomhed fra Lokaler i Ejendommen, eller som ejer eller besidder Ejendommen eller har Andel i Indtægterne eller oppebærer anden Afgift af denne. Endvidere opføres alle Selskaber, Foreninger og Institutioner uden Hensyn til, hvor de er hjemmehørende, forsaavidt de benytter Lokaler i Ejendommen til Kontor, Udsalg, Værksted eller anden Erhvervsvirksomhed, ejer eller besidder Ejendommen eller oppebærer Afgift af denne.
- B. Tillægsskema II (Se Bagsiden). I Ejendomme med Lejligheder eller Lokaler, hvor der drives Forretning, Haandværk eller anden selvstændig Næringsdrift, maa Ejeren lade Firmaets Indehaver udfylde dette Skema.

Ifald der ikke er tilstrækkelig Plads paa det tilsendte Skema til alle Ejendommens Beboere, vil flere Skemaer kunne faas udleverede ved Henvendelse paa Skattekontoret, Mejlgade 4, 1ste Sal. (Aabent fra Kl. 9—2).

Aarhus Byraad, i Oktober 1914.

Opmærksomheden henledes paa, at Rubrikken „Stand og Livsstilling“ maa udfyldes for alle Personer over 14 Aar, altsaa ogsaa for Lærlinge, Bude o. l., samt for unge Kvinder, hvad enten disse er beskæftigede ved Arbejde for Fremmede eller ved huslig Gerning i Hjemmet.

Optælling.  
(Foretages ved Byraadets Foranstaltning).

Mandkøn . . . . 6  
Kvindkøn . . . . 8  
Ialt . . . . 14 Personer.

Ejers Navn

*J. P. Immersvads Spurekasser*

Ejers Bopæl

Ejers eller Viceværtens Underskrift.



Beboelseskema. 6

Opføres i Rækkefølge saaledes: Forhus, Sidehus, Baghus. (Kælder, Stue, 1. Sal o. s. v.)	Samtlige Beboere af begge Køn. Fulde Navn. Ved Børn uden Navn sættes „Dreng“ eller „Pige“. (Mellem hver Familie maa der helst være en Linies Mellemrum).	Fødselsaar.	Fødselsdag.	Fødeby. Hvis udenfor Danmark, om Vedkommende har Indfødsret.	Stilling i Husstanden. (Husfader, Husmoder, Son, Datter, Plejeson, Plejedatter, Slægting, Tyende, Logerende).	Stand eller Livsstilling. Stillingen betegnes saaledes, at det kan ses, om Vedkommende er Principal eller Medhjælper, f. Eks. Snedkermester, Snedkersvend, Lærling o. s. v.	Helaarlig Husleje af Beboelseslejligheden. Denne Rubrik udfyldes af Eieren eller Viceværtens personlig.	Arbejdsgiverens Navn og Bopæl, forsaavidt selvstændig Virksomhed ikke drives.	Forsaavidt Tilflytning til Aarhus er sket i det sidste Aar, da		Hvis Flytning indenfor Aarhus Bygrænse er sket i det sidste Aar, da		Er De Medlem af Valgmenigheden? (I bekræftende Fald besvares Spørgsmaalet med et „Ja“ i denne Rubrik.)	Tilhører De noget anerkendt Trossamfund udenfor Folkekirken, og da hvilket?	Hvor undervises de paa denne Liste opførte ukonfirmerede Børn mellem 6 1/2 og 14 1/2 Aar? Gaar de i en offentlig Skole, maa dennes Navn anføres. Gaar de i Privatskole, anføres Bestyrerens Navn.	Plejbørn. Lidfor Plejbørn sættes „Ja“ i denne Rubrik.
									naar? (Dato).	hvorfra? (By, Gade og Hus-Nr.)	Bopælen Oktober Flyttedag 1913. (Gade og Hus-Nr.)	Andre Bopæle siden Oktober Flyttedag 1913. (Gade og Hus-Nr.)				
Baghús	Johannes Selevaard	1888	26/6	Grenaa	Hjælp.	× Elektriker	650,-									
Stuen	Kirsten	1889	27/11	Vejum	Hjælp.											
	Clara Jung	1894	17/1	Aarhus	Datter	× Modigtulper										
	Carlo Pedersen	1899	1/2	Aarhus	Søn	Handelsbørling		Carl Pedersen & Co.								
	Johannes Gunnar	1899	1/4	"	"	"		W. Holsten								
	Louis Gunnar	1900	2/7	"	"	Lærling		Selevaard								
	Acta Elma	1902	4/8	"	Datter											
1 Sal	Marie Jakobsen	1861	3/1	Silkeborg	Husmoder	×										
	Mary	1891	3/1	Silkeborg	Datter	× Modist										
	Jørgen Rosenkrantz	1899	2/10	Silkeborg	Datter											
	Elisabeth Christensen	1914	2/1	Odense	Barn											
Forhus	Soren Miller Sorensen	1883	14/3	Gronnbjerg	Husfader	× Malersvend										
	Alma Elisa Mathiasen	1889	3/4	Aarhus	Husmoder											
	Abel Berubardt Miller	1906	14/6	Aarhus	Søn											
2 Sal																

Christiansvej  
Borgerskolen

Borgerskolen  
Vallensvangsgade





Udlandet boende —  
eller af samme, eller

Distrikt Nr.

Løbe-Nr.: 3

Gade: Kare Torv

Afhentes den 27 OKT 1914

Husnummer: 8

Anmærkning.

## Anmeldelse til Byraadet

om

### Personer, Selskaber, Foreninger og Institutioner, der benytter Lokaler i ovennævnte Ejendom.

I Henhold til Lov af 15. Maj 1875 § 21, jfr. § 22 paahviler det under Strafansvar vedkommende Husejer eller hans Befuldmægtigede at udfylde nærværende Skema.

- A. Beboelsesskemaet. Alle i Ejendommen boende Personer opføres med deres fulde Navn og øvrige i Skemaet forlangte Oplysninger, uanset om de midlertidig er fraværende.
- B. Tillægsskema I. (Se Bagsiden). Paa dette opføres enhver udenbys eller i Udlandet boende Person, der driver selvstændig Erhvervsvirksomhed fra Lokaler i Ejendommen, eller som ejer eller besidder Ejendommen eller har Andel i Indtægterne eller oppebærer anden Afgift af denne. Endvidere opføres alle Selskaber, Foreninger og Institutioner uden Hensyn til, hvor de er hjemmehørende, forsaavidt de benytter Lokaler i Ejendommen til Kontor, Udsalg, Værksted eller anden Erhvervsvirksomhed, ejer eller besidder Ejendommen eller oppebærer Afgift af denne.
- B. Tillægsskema II (Se Bagsiden). I Ejendomme med Lejligheder eller Lokaler, hvor der drives Forretning, Haandværk eller anden selvstændig Næringsdrift, maa Ejeren lade Firmaets Indehaver udfylde dette Skema.

Ifald der ikke er tilstrækkelig Plads paa det tilsendte Skema til alle Ejendommens Beboere, vil flere Skemaer kunne faas udleverede ved Henvendelse paa Skattekontoret, Mejlgade 4, 1ste Sal. (Aabent fra Kl. 9—2).

Aarhus Byraad, i Oktober 1914.

Opmærksomheden henledes paa, at Rubrikken „Stand og Livsstilling“ maa udfyldes for alle Personer over 14 Aar, altsaa ogsaa for Lærlinge, Bude o. l., samt for unge Kvinder, hvad enten disse er beskæftigede ved Arbejde for Fremmede eller ved huslig Gerning i Hjemmet.

#### Optælling.

(Foretages ved Byraadets Foranstaltning).

Mandkøn . . . . 3  
Kvindekøn . . . . 4  
Ialt . . . . 7 Personer.

Ejers Navn

Herrn H. Petersen & Søn A/S.

Ejers Bopæl

Bredgade 23. Høbenhavn K.

Petersen Dybdahl.  
Ejers eller Viceejers Underskrift.

Næringsdrift, maa

Privat Bopæl.

Mejlgade 33  
Mejlgade 26  
Lytvej "Høhuset"





### Tillægsskema I.

Herpaa opføres alle inden- og udenlandske Selskaber, Foreninger, Institutioner og samtlige — herunder ogsaa i Udlandet boende — Personer, der uden at bo i Ejendommen helt eller delvis er Ejere eller Besiddere af denne eller oppebærer andre Afgifter af samme, eller som har Butik, Kontor, Værksted eller andre Forretningslokaler i Ejendommen.

<b>Navn.</b> For Personer tillige Stand og Stilling.	<b>Selskabets eller Foreningens Karakter.</b> (Aktieselskab eller andet Selskab med begrænset Ansvar, Kreditforening, Produktions- eller Forbrugsforening, Forsikringsforening).	<b>Erhvervsvirksomheden.</b> Handels-, Fabriks-, Haandværks-, Forsikringsvirksomhed o. s. v., Læge, Sagfører, Entreprenør, Beværter eller Virksomhed med Befordring af Personer og Gods. Oppebæres Indtægter af Ejendommen som Ejer, Besidder eller Afgiftsnyder, angives i hvilken Egenskab.	<b>Bopæl eller Hjemsted.</b> For Rigets Vedkommende opgives vedkommende Kommune, for Udlandet vedkommende Land. Herværende Repræsentant eller Fuldmægtig for Selskaber og Personer, der har Hjemsted udenfor Aarhus (Navn og Adresse).	<b>Anmærkning.</b>
H. W. Petersen og Søn A/S Løjtnant A. Lauritzen Kreditforeningen for Danmark	A/S	Diamantsalg Løjtnant	Dredgade 23. Nørrebro Havn Brovejgade 39 Boldvej 2. Klampenborg	

### Tillægsskema II.

I Ejendomme med Lejligheder eller Lokaler, hvor der drives Forretning, Haandværk eller anden selvstændig Næringsdrift, maa Ejeren lade Firmaets Indehaver udfylde nedenstaaende Skema.

Firma Navn.	Forretnings-Branche.	Forretningsadresse og Telefon Nr.	Indehaverens Navn.	Privat Bopæl.
H. W. Petersen og Søn A/S	Diamant-Indsalg	1243	H. W. Petersen	Skovbarken 5
A. Lauritzen	Løjtnant	694	A. Lauritzen	H. Brovejgade
Kreditforeningen		1866	H. Brovejgade	H. Brovejgade 39
Jobstærkning Co	Manufaktur	272	Jobstærkning	Nim alle 44

i Udlandet boende —  
gifter af samme, eller

Distrikt Nr.

Lobe-Nr.: 4

Gade: *Store Torv*

Husnummer: 10

Afhentes den *27 OKT 1914*

Anmærkning.

# Anmeldelse til Byraadet

om

## Personer, Selskaber, Foreninger og Institutioner,

der benytter Lokaler

## i ovennævnte Ejendom.

I Henhold til Lov af 15. Maj 1875 § 21, jfr. § 22 paahviler det under Strafansvar vedkommende Husejer eller hans Befuldmægtigede at udfylde nærværende Skema.

- A. Beboelsesskemaet. Alle i Ejendommen boende Personer opføres med deres fulde Navn og øvrige i Skemaet forlangte Oplysninger, uanset om de midlertidig er fraværende.
- B. Tillægsskema I. (Se Bagsiden). Paa dette opføres enhver udenbys eller i Udlandet boende Person, der driver selvstændig Erhvervsvirksomhed fra Lokaler i Ejendommen, eller som ejer eller besidder Ejendommen eller har Andel i Indtægterne eller oppebærer anden Afgift af denne. Endvidere opføres alle Selskaber, Foreninger og Institutioner uden Hensyn til, hvor de er hjemmehørende, forsaavidt de benytter Lokaler i Ejendommen til Kontor, Udsalg, Værksted eller anden Erhvervsvirksomhed, ejer eller besidder Ejendommen eller oppebærer Afgift af denne.
- B. Tillægsskema II (Se Bagsiden). I Ejendomme med Lejligheder eller Lokaler, hvor der drives Forretning, Haandværk eller anden selvstændig Næringsdrift, maa Ejeren lade Firmaets Indehaver udfylde dette Skema.

Ifald der ikke er tilstrækkelig Plads paa det tilsendte Skema til alle Ejendommens Beboere, vil flere Skemaer kunne faas udleverede ved Henvendelse paa Skattekontoret, Mejlgade 4, 1ste Sal. (Aabent fra Kl. 9—2).

Aarhus Byraad, i Oktober 1914.

Opmærksomheden henledes paa, at Rubrikken „Stand og Livsstilling“ maa udfyldes for alle Personer over 14 Aar, altsaa ogsaa for Lærlinge, Bude o. l., samt for unge Kvinder, hvad enten disse er beskæftigede ved Arbejde for Fremmede eller ved huslig Gerning i Hjemmet.

Optælling.  
(Foretages ved Byraadets Foranstaltning).

Mandkøn . . . .	5
Kvindkøn . . . .	7
Ialt . . . .	12 Personer.

Ejers Navn

*Fru P. Beeslee*

Ejers Bopæl

*Rennegade 32<sup>I</sup>*

*J.P.*

Ejers eller Viceværts Underskrift.

Næringsdrift, maa

Privat Bopæl.

*Boetaxen 5.*

*Byråds*

*Tal 9. 8 c H.*

*in alle 44*

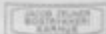



Beboelseskema. 10

Opføres i Rækkefølge saaledes: Forhus, Sidehus, Baghus. (Kælder, Stue, 1. Sal o. s. v.)	Samtlige Beboere af begge Køn. Fulde Navn. Ved Børn uden Navn sættes „Dreng“ eller „Pige“. (Mellem hver Familie maa der helst være en Linies Mellemrum).	Fødselsaar.	Fødselsdag.	Fødeby. Hvis udenfor Danmark, om Vedkommende har Indfødsret.	Stilling i Husstanden. (Husfader, Husmoder, Son, Datter, Pleieson, Pleiedatter, Slægning, Tyende, Logerende).	Stand eller Livsstilling. Stillingen betegnes saaledes, at det kan ses, om Vedkommende er Principal eller Medhjælper, f. Eks. Snedkermester, Snedkersvend, Lærling o. s. v.	Helaarlig Husleje af Beboelseligheden. Denne Rubrik udfyldes af Ejeren eller Viceejeren personlig.	Arbejdsgiverens Navn og Bopæl, forsaauidt selvstændig Virksomhed ikke drives.	Forsaauidt Tilflugtning til Aarhus er sket i det sidste Aar, da		Hvis Flugtning indenfor Aarhus Bygrænse er sket i det sidste Aar, da		Er De Medlem af Valgmængden? (I bekræftende Fald besvares Spørgsmaalet med et „Ja“ i denne Rubrik).	Tilhører De noget anerkendt Trossamfund udenfor Folkekirken, og da hvilket?	Hvor undervises de paa denne Liste opførte ukonfirmerede Børn mellem 6 1/2 og 14 1/2 Aar? Gaaer de i en offentlig Skole, maa dennes Navn anføres. Gaaer de i Privatskole, anføres Bestyrerens Navn.	Plejebørn. Lidfor Plejebørn sættes „Ja“ i denne Rubrik.
									naar? (Dato).	hvorfra? (By, Gade og Hus-Nr.)	Bopælen Oktober Flyttedag 1915. (Gade og Hus-Nr.)	Andre Bopæle siden Oktober Flyttedag 1915. (Gade og Hus-Nr.)				
Forhus 1ste Sal.	Thomas Levin Johannes Nordentoft	24/11	1866	Borabrand	Husfader	Overlege, Dr. med. Købstyrelsen	1500 kr.									
	Marie Auguste Nordentoft, født Christensen	1870	7/10	Skovdal: Høj Søges	Husmoder											
	Philip Nordentoft	1897	12/2	Thisted	Børn											
	Jens Nordentoft	1898	30/9	Thisted												
	Elise Nordentoft	1901	20/3	Thisted												
	Benedict Nordentoft	1903	20/8	Narhús												
	Klæbe	1905	25/12	Narhús												
	Jensborg Pedersen	1890	2/10	Qudum				2/8	Kjøbenhavn							
	Kristine Pedersen	1893	3/5	Qudum												
	Abelone Donne	1857	28/2	Helsing Frankrig	Husmoder		500									
	Kristine Helweg Laurin Donne	1890	7/9	Helsing Frankrig	Børn											
	Ligrid Donne	1894	21/4	Skje Nøen												

Narhús  
 Katedralskole  
 Carlén Katedralskole  
 Frederiksborgskole  
 Frø E. Schmitts  
 Rye skole





27 OKT 1914

## Anmeldelse til Byraadet

om

### Personer, Selskaber, Foreninger og Institutioner, der benytter Lokaler i ovennævnte Ejendom.

I Henhold til Lov af 15. Maj 1875 § 21, jfr. § 22 paahviler det under Strafansvar vedkommende Husejer eller hans Befuldmægtigede at udfylde nærværende Skema.

- A. Beboelsesskemaet. Alle i Ejendommen boende Personer opføres med deres fulde Navn og øvrige i Skemaet forlangte Oplysninger, uanset om de midlertidig er fraværende.
- B. Tillægsskema I. (Se Bagsiden). Paa dette opføres enhver udenbys eller i Udlandet boende Person, der driver selvstændig Erhvervsvirksomhed fra Lokaler i Ejendommen, eller som ejer eller besidder Ejendommen eller har Andel i Indtægterne eller oppebærer anden Afgift af denne. Endvidere opføres alle Selskaber, Foreninger og Institutioner uden Hensyn til, hvor de er hjemmehørende, forsaavidt de benytter Lokaler i Ejendommen til Kontor, Udsalg, Værksted eller anden Erhvervsvirksomhed, ejer eller besidder Ejendommen eller oppebærer Afgift af denne.
- B. Tillægsskema II (Se Bagsiden). I Ejendomme med Lejligheder eller Lokaler, hvor der drives Forretning, Haandværk eller anden selvstændig Næringsdrift, maa Ejeren lade Firmaets Indehaver udfylde dette Skema.

Ifald der ikke er tilstrækkelig Plads paa det tilsendte Skema til alle Ejendommens Beboere, vil flere Skemaer kunne faas udleverede ved Henvendelse paa Skattekontoret, Mejlgade 4, 1ste Sal. (Aabent fra Kl. 9—2).

Aarhus Byraad, i Oktober 1914.

Opmærksomheden henledes paa, at Rubrikken „Stand og Livsstilling“ maa udfyldes for alle Personer over 14 Aar, altsaa ogsaa for Lærlinge, Bude o. l., samt for unge Kvinder, hvad enten disse er beskæftigede ved Arbejde for Fremmede eller ved huslig Gerning i Hjemmet.

Optælling.  
(Foretages ved Byraadets Foranstaltning).

Mandkøn . . . . 2  
Kvindkøn . . . . 4  
Ialt . . . . 6 Personer.

Ejers Navn

*Kilbænd Hans Abriinger*

Ejers Bopæl

*Tilboer P. J. Hans Abriinger*

Ejers eller Vicevejers Underskrift





### Tillægsskema I.

Herpaa opføres alle inden- og udenlandske Selskaber, Foreninger, Institutioner og samtlige — herunder ogsaa i Udlandet boende — Personer, der uden at bo i Ejendommen helt eller delvis er Ejere eller Besiddere af denne eller oppebærer andre Afgifter af samme, eller som har Butik, Kontor, Værksted eller andre Forretningslokaler i Ejendommen.

<b>Navn.</b> For Personer tillige Stand og Stilling.	<b>Selskabets eller Foreningens Karakter.</b> (Aktieselskab eller andet Selskab med begrænset Ansvar, Kreditforening, Produktions- eller Forbrugsforening, Forsikringsforening).	<b>Erhvervsvirksomheden.</b> Handels-, Fabriks-, Haandværks-, Forsikringsvirksomhed o. s. v., Læge, Sagfører, Entreprenør, Beværter eller Virksomhed med Befordring af Personer og Gods. Oppebæres Indtægter af Ejendommen som Ejer, Besidder eller Afgiftsnyder, angives i hvilken Egenskab.	<b>Bopæl eller Hjemsted.</b> For Rigets Vedkommende opgives vedkommende Kommune, for Udlandet vedkommende Land. Herværende Repræsentant eller Fuldmægtig for Selskaber og Personer, der har Hjemsted udenfor Aarhus (Navn og Adresse).	<b>Anmærkning.</b>
Rahr's tekniske Forretning A/S. Afdeling St. Torv 12.		<i>Handel</i>		

### Tillægsskema II.

I Ejendomme med Lejligheder eller Lokaler, hvor der drives Forretning, Haandværk eller anden selvstændig Næringsdrift, maa Ejeren lade Firmaets Indehaver udfylde nedenstaaende Skema.

Firma Navn.	Forretnings-Branche.	Forretningsadresse og Telefon Nr.	Indehaverens Navn.	Privat Bopæl.
Rahr's tekniske Forretning A/S. Afdeling St. Torv 12.	<i>Løbegods og elektriske Artikler</i>	<i>St. Torv 12.                      Telef. 1951.</i>	<i>Aktieselskab</i>	
<i>Aarhus Patent-Bureau</i>	<i>Patentbureau</i>	<i>St. Torv 12, 2. 1/4 1954</i>	<i>M. V. Pindgaard</i>	<i>St. Torv 12<sup>2</sup></i>

Distrikt Nr.

Lobe-Nr.: 6

Gade: Løve Torv

Husnummer: 14

Anmærkning.

Afhentes den

14. Oktober

## Anmeldelse til Byraadet

om

### Personer, Selskaber, Foreninger og Institutioner, der benytter Lokaler i ovennævnte Ejendom.

I Henhold til Lov af 15. Maj 1875 § 21, jfr. § 22 paahviler det under Strafansvar vedkommende Husejer eller hans Befuldmægtigede at udfylde nærværende Skema.

- A. Beboelseskemaet. Alle i Ejendommen boende Personer opføres med deres fulde Navn og øvrige i Skemaet forlangte Oplysninger, uanset om de midlertidig er fraværende.
- B. Tillægsskema I. (Se Bagsiden). Paa dette opføres enhver udenbys eller i Udlandet boende Person, der driver selvstændig Erhvervsvirksomhed fra Lokaler i Ejendommen, eller som ejer eller besidder Ejendommen eller har Andel i Indtægterne eller oppebærer anden Afgift af denne. Endvidere opføres alle Selskaber, Foreninger og Institutioner uden Hensyn til, hvor de er hjemmehørende, forsaavidt de benytter Lokaler i Ejendommen til Kontor, Udsalg, Værksted eller anden Erhvervsvirksomhed, ejer eller besidder Ejendommen eller oppebærer Afgift af denne.
- B. Tillægsskema II (Se Bagsiden). I Ejendomme med Lejligheder eller Lokaler, hvor der drives Forretning, Haandværk eller anden selvstændig Næringsdrift, maa Ejeren lade Firmaets Indehaver udfylde dette Skema.

Ifald der ikke er tilstrækkelig Plads paa det tilsendte Skema til alle Ejendommens Beboere, vil flere Skemaer kunne faas udleverede ved Henvendelse paa Skattekontoret, Mejlgade 4, 1ste Sal. (Aabent fra Kl. 9—2).

Aarhus Byraad, i Oktober 1914.

Opmærksomheden henledes paa, at Rubrikken „Stand og Livsstilling“ maa udfyldes for alle Personer over 14 Aar, altsaa ogsaa for Lærlinge, Bude o. l., samt for unge Kvinder, hvad enten disse er beskæftigede ved Arbejde for Fremmede eller ved huslig Gerning i Hjemmet.

Ejers Navn \_\_\_\_\_

#### Optælling.

(Foretages ved Byraadets Foranstaltning).

Mandkon . . .

Kvindekon . . .

Ialt . . .

Personer.

Ejers Bopæl \_\_\_\_\_

Ejers eller Viceværtens Underskrift \_\_\_\_\_







Distrikt Nr.

Lobe-Nr.: 7

Gade: Store Torv

Husnummer: 16

Afhentes den

27 OKT 1914

Anmærkning.

## Anmeldelse til Byraadet

om

Personer, Selskaber, Foreninger og Institutioner,

der benytter Lokaler

i ovennævnte Ejendom.

I Henhold til Lov af 15. Maj 1875 § 21, jfr. § 22 paahviler det under Strafansvar vedkommende Husejer eller hans Befuldmægtigede at udfylde nærværende Skema.

- A. Beboelseskemaet. Alle i Ejendommen boende Personer opføres med deres fulde Navn og øvrige i Skemaet forlangte Oplysninger, uanset om de midlertidig er fraværende.
- B. Tillægsskema I. (Se Bagsiden). Paa dette opføres enhver udenbys eller i Udlandet boende Person, der driver selvstændig Erhvervsvirksomhed fra Lokaler i Ejendommen, eller som ejer eller besidder Ejendommen eller har Andel i Indtægterne eller oppebærer anden Afgift af denne. Endvidere opføres alle Selskaber, Foreninger og Institutioner uden Hensyn til, hvor de er hjemmehørende, forsaavidt de benytter Lokaler i Ejendommen til Kontor, Lidsalg, Værksted eller anden Erhvervsvirksomhed, ejer eller besidder Ejendommen eller oppebærer Afgift af denne.
- B. Tillægsskema II (Se Bagsiden). I Ejendomme med Lejligheder eller Lokaler, hvor der drives Forretning, Haandværk eller anden selvstændig Næringsdrift, maa Ejeren lade Firmaets Indehaver udfylde dette Skema.

Ifald der ikke er tilstrækkelig Plads paa det tilsendte Skema til alle Ejendommens Beboere, vil flere Skemaer kunne faas udleverede ved Henvendelse paa Skattekontoret, Mejlgade 4, 1ste Sal. (Aabent fra Kl. 9—2).

Aarhus Byraad, i Oktober 1914.

Opmærksomheden henledes paa, at Rubrikken „Stand og Livsstilling“ maa udfyldes for alle Personer over 14 Aar, altsaa ogsaa for Lærlinge, Bude o. l., samt for unge Kvinder, hvad enten disse er beskæftigede ved Arbejde for Fremmede eller ved huslig Gerning i Hjemmet.

Ejers Navn

*J. K. Jensen*

Ejers Bopæl

*Store Torv, Salgs Bureau*

### Optælling.

(Foretages ved Byraadets Foranstaltning).

Mandkøn . . . 6  
Kvindkøn . . . 13  
Ialt . . . 19 Personer.

Ejers eller Vicevejers Underskrift.







Udlandet boende —  
eller af samme, eller

Distrikt Nr.

Løbe-Nr.: 9<sup>a</sup>

Gade: Store Torv

Husnummer: 18

Afhentes den 27 OKT 1914

Anmærkning.

## Anmeldelse til Byraadet

om

### Personer, Selskaber, Foreninger og Institutioner, der benytter Lokaler i ovennævnte Ejendom.

I Henhold til Lov af 15. Maj 1875 § 21, jfr. § 22 paahviler det under Strafansvar vedkommende Husejer eller hans Befuldmægtigede at udfylde nærværende Skema.

- A. Beboelsesskemaet. Alle i Ejendommen boende Personer opføres med deres fulde Navn og øvrige i Skemaet forlangte Oplysninger, uanset om de midlertidig er fraværende.
- B. Tillægsskema I. (Se Bagsiden). Paa dette opføres enhver udenbys eller i Udlandet boende Person, der driver selvstændig Erhvervsvirksomhed fra Lokaler i Ejendommen, eller som ejer eller besidder Ejendommen eller har Andel i Indtægterne eller oppebærer anden Afgift af denne. Endvidere opføres alle Selskaber, Foreninger og Institutioner uden Hensyn til, hvor de er hjemmehørende, forsaavidt de benytter Lokaler i Ejendommen til Kontor, Udsalg, Værksted eller anden Erhvervsvirksomhed, ejer eller besidder Ejendommen eller oppebærer Afgift af denne.
- B. Tillægsskema II (Se Bagsiden). I Ejendomme med Lejligheder eller Lokaler, hvor der drives Forretning, Haandværk eller anden selvstændig Næringsdrift, maa Ejeren lade Firmaets Indehaver udfylde dette Skema.

Ifald der ikke er tilstrækkelig Plads paa det tilsendte Skema til alle Ejendommens Beboere, vil flere Skemaer kunne faas udleverede ved Henvendelse paa Skattekontoret, Mejlgade 4, 1ste Sal. (Aabent fra Kl. 9—2).

Aarhus Byraad, i Oktober 1914.

Opmærksomheden henledes paa, at Rubrikken „Stand og Livsstilling“ maa udfyldes for alle Personer over 14 Aar, altsaa ogsaa for Lærlinge, Bude o. l., samt for unge Kvinder, hvad enten disse er beskæftigede ved Arbejde for Fremmede eller ved huslig Gerning i Hjemmet.

Optælling.  
(Foretages ved Byrådets Foranstaltning).

Mandkøn . . . .	14	14
Kvindelkøn . . . .	13	14
Ialt . . . .	27	28 Personer.

Ejers Navn

*Harriet Buch*

Ejers Bopæl

*Store Torv 18*

Ejers eller Viceværtens Underskrift

Beboelseskema. 18

Opretes i Rækkefølge saaledes: Forhus, Sidehus, Baghus. (Kælder, Stue, 1. Sal o. s. v.)	Samtlige Beboere af begge Køn.		Fødselsaar.	Fødselsdag.	Fødeby. Hvis udenfor Danmark, om Vedkommende har Indfødsret.	Stilling i Husstanden. (Husfader, Husmoder, Son, Datter, Plejeson, Plejedatter, Slægtning, Tyende, Logerende).	Stand eller Livsstilling. Stillingen betegnes saaledes, at det kan ses, om Vedkommende er Principal eller Medhjælper, f. Eks. Snedkermester, Snedkersvend, Lærling o. s. v.	Helaarlig Husleje af Beboelseslejligheden. Denne Rubrik udfyldes af Eieren eller Viceværts personlig.	Arbejdsgiverens Navn og Bopæl, forsaa vidt selvstændig Virksomhed ikke drives.		Forsaa vidt Tilflytning til Aarhus er sket i det sidste Aar, da		Hvis Flytning indenfor Aarhus Bygrænse er sket i det sidste Aar, da		Er De Medlem af Valgmenigheden? (I bekræftende Fald bekræftes Spørgsmålet med et „Ja“ i denne Rubrik.)	Tilhører De noget anerkendt Trossamfund udenfor Folkekirken, og da hvilket?	Hvor undervises de paa denne Liste opførte ukonfirmerede Børn mellem 6 1/2 og 14 1/2 Aar? Gaar de i en offentlig Skole, maa dennes Navn anføres. Gaar de i Privatskole, anføres Bestyrerens Navn.	Plejebørn. Lidfor Plejebørn sættes „Ja“ i denne Rubrik.
	naar? (Dato).	hvorfra? (By, Gade og Hus-Nr.)							Bopælen Oktober Flyttedag 1915. (Gade og Hus-Nr.)	Andre Bopæle siden Oktober Flyttedag 1913. (Gade og Hus-Nr.)								
Forhus	Anders Peter Hansen		1865	18/7	Hindølund	Husfader	* Købmænd.											
	Børn Marie Hansen f. Niemann		1861	6/2	Hæster Ege	Husmoder												
	Laura Kristine Hansen		1873	3/10	Kastuu	Datter.												
	Valborg Hansen		1877	2/11	do	do												
	Karl Hansen		1900	22/3	do	Søn		500 kr.									Strøalle, Kastuu Friskole	
di	O. Jørgensen		1876	16/7	Hjerring	Husfader	* Ugesmagt	200 kr.										
	Signe Jørgensen		1878	6/6	Bjergum	Husmoder												
	Hjalmar Jørgensen		1904	1/11	do	Søn											Kommunebetjent, Frøstrup Allé.	
	Edith Jørgensen		1911	19/6	do	Datter												
	Kristen Jørgensen		1897	7/8	do	Datter												
di	Anders Marius Thomsen		1878	17/11	Redning	Husfader	* Skomaker	250 kr.										
	Margrethe Thomsen		1882	7/7	Købel	Husmoder												
	Signe Alfred Thomsen		1902	1/11	do	Datter												
	Auli Thomsen		1909	19/3	do	Datter												
	August Christian Thomsen		1919	7/10	do	Søn												
di	Harald Vilhelm Fuch		1880	25/3	Clarus	Sekretær	*	500 kr.										
	Fredrik Fuch		1897	4/11	do	Søn	*											
	Emma Fuch		1889	7/3	Hansens	Datter												
di	Ove Rasmussen		1877	3/8	Lytmark	Husmoder	* Trossamfund	200 kr.										
	Lene Rasmussen		1905	2/4	do	Datter												
	Ole Rasmussen		1905	1/11	do	Søn												
di	Marie Nielsen		1870	7/4	Clarus		*											
di	Andrea Petersen		1878	27/8	Clarus		*											
di	Hans Laurits Hansen		1860	19/3			*											
di	A. H. Jørgensen						*											
di	Anders Christensen		1885	7/10	do	Husfader	* Arbejdsmand (brevd)											
	Sofie Christensen		1869	16/8	do	Husmoder												
	en uopført søn		1914	4/10	do	Søn												

\* Inspektør hos hvedel ikke varde til at træffe.





Udlandet boende —  
eller af samme, eller

Distrikt-Nr.

Lobe-Nr.: **10**

Gade: *Skare Torv og El. Torv*

Afhentes den **27 OKT 1914**

Husnummer: *1* *2/4*

Anmærkning.

# Anmeldelse til Byraadet

om

## Personer, Selskaber, Foreninger og Institutioner,

der benytter Lokaler

## i ovennævnte Ejendom.

I Henhold til Lov af 15. Maj 1875 § 21, jfr. § 22 paaliviler det under Strafansvar vedkommende Husejer eller hans Befuldmægtigede at udfylde nærværende Skema.

- A. Beboelseskemaet. Alle i Ejendommen boende Personer opføres med deres fulde Navn og øvrige i Skemaet forlangte Oplysninger, uanset om de midlertidig er fraværende.
- B. Tillægsskema I. (Se Bagsiden). Paa dette opføres enhver udenbys eller i Udlandet boende Person, der driver selvstændig Erhvervsvirksomhed fra Lokaler i Ejendommen, eller som ejer eller besidder Ejendommen eller har Andel i Indtægterne eller oppebærer anden Afgift af denne. Endvidere opføres alle Selskaber, Foreninger og Institutioner uden Hensyn til, hvor de er hjemmehørende, forsaavidt de benytter Lokaler i Ejendommen til Kontor, Udsalg, Værksted eller anden Erhvervsvirksomhed, ejer eller besidder Ejendommen eller oppebærer Afgift af denne.
- B. Tillægsskema II (Se Bagsiden). I Ejendomme med Lejligheder eller Lokaler, hvor der drives Forretning, Haandværk eller anden selvstændig Næringsdrift, maa Ejeren lade Firmaets Indehaver udfylde dette Skema.

Ifald der ikke er tilstrækkelig Plads paa det tilsendte Skema til alle Ejendommens Beboere, vil flere Skemaer kunne faas udleverede ved Henvendelse paa Skattekontoret, Mejlgade 4, 1ste Sal. (Aabent fra Kl. 9—2).

**Aarhus Byraad, i Oktober 1914.**

Opmærksomheden henledes paa, at Rubrikken „Stand og Livsstilling“ maa udfyldes for alle Personer over 14 Aar, altsaa ogsaa for Lærlinge, Bude o. l., samt for unge Kvinder, hvad enten disse er beskæftigede ved Arbejde for Fremmede eller ved huslig Gerning i Hjemmet.

Ejers Navn

*Valther Andersen*

Ejers Bopæl

*Shanghai*

Ejers eller Viceværts Underskrift.

### Optælling.

(Foretages ved Byraadets Foranstaltning).

Mandkøn . . . . . 5

Kvindkøn . . . . . 9

Ialt . . . . . 14 Personer.

Næringsdrift, maa

Privat Bopæl.

*18. d. 1.*

*1. s. Skov*  
*15. d. 1.*

*1. d. 1.*  
*1. d. 1.*  
*1. d. 1.*

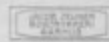







Udlandet boende —  
eller af samme, eller

Distrikt Nr.

Løbe-Nr.: **11**

Gade: *Skare Torv*

Husnummer: *3*

Afhentes den *27 OKT 1914*

Anmærkning.

## Anmeldelse til Byraadet

om

Personer, Selskaber, Foreninger og Institutioner,

der benytter Lokaler

i ovennævnte Ejendom.

I Henhold til Lov af 15. Maj 1875 § 21, jfr. § 22 paahviler det under Strafansvar vedkommende Husejer eller hans Befuldmægtigede at udfylde nærværende Skema.

- A. Beboelsesskemaet. Alle i Ejendommen boende Personer opføres med deres fulde Navn og øvrige i Skemaet forlangte Oplysninger, uanset om de midlertidig er fraværende.
- B. Tillægsskema I. (Se Bagsiden). Paa dette opføres enhver udenbys eller i Udlandet boende Person, der driver selvstændig Erhvervsvirksomhed fra Lokaler i Ejendommen, eller som ejer eller besidder Ejendommen eller har Andel i Indtægterne eller oppebærer anden Afgift af denne. Endvidere opføres alle Selskaber, Foreninger og Institutioner uden Hensyn til, hvor de er hjemmehørende, forsaavidt de benytter Lokaler i Ejendommen til Kontor, Udsalg, Værksted eller anden Erhvervsvirksomhed, ejer eller besidder Ejendommen eller oppebærer Afgift af denne.
- B. Tillægsskema II (Se Bagsiden). I Ejendomme med Lejligheder eller Lokaler, hvor der drives Forretning, Haandværk eller anden selvstændig Næringsdrift, maa Ejeren lade Firmaets Indehaver udfylde dette Skema.

Ifald der ikke er tilstrækkelig Plads paa det tilsendte Skema til alle Ejendommens Beboere, vil flere Skemaer kunne faas udleverede ved Henvendelse paa Skattekontoret, Mejlgade 4, 1ste Sal. (Aabent fra Kl. 9—2).

Aarhus Byraad, i Oktober 1914.

Opmærksomheden henledes paa, at Rubrikken „Stand og Livsstilling“ maa udfyldes for alle Personer over 14 Aar, altsaa ogsaa for Lærlinge, Bude o. l., samt for unge Kvinder, hvad enten disse er beskæftigede ved Arbejde for Fremmede eller ved huslig Gerning i Hjemmet.

Optælling.  
(Foretages ved Byraadets Foranstaltning).

Mandkøn . . .

Kvindkøn . . .

Ialt . . . Personer.

Eierens Navn

*Eufemia Elizabeth Müller*

Eierens Bopæl

*Kydsvej 45*

Eierens eller Viceværtens Underskrift.

*Eufemia Müller*





### Tillægsskema I.

Herpaa opføres alle inden- og udenlandske Selskaber, Foreninger, Institutioner og samtlige — herunder ogsaa i Udlandet boende — Personer, der uden at bo i Ejendommen helt eller delvis er Ejere eller Besiddere af denne eller oppebærer andre Afgifter af samme, eller som har Butik, Kontor, Værksted eller andre Forretningslokaler i Ejendommen.

<b>Navn.</b> For Personer tillige Stand og Stilling.	<b>Selskabets eller Foreningens Karakter.</b> (Aktieselskab eller andet Selskab med begrænset Ansvar, Kreditforening, Produktions- eller Forbrugsforening, Forsikringsforening).	<b>Erhvervsvirksomheden.</b> Handels-, Fabriks-, Haandværks-, Forsikringsvirksomhed o. s. v., Læge, Sagfører, Entreprenør, Beværter eller Virksomhed med Befordring af Personer og Gods. Oppebæres Indtægter af Ejendommen som Ejer, Besidder eller Afgiftsnyder, angives i hvilken Egenskab.	<b>Bopæl eller Hjemsted.</b> For Rigets Vedkommende opgives vedkommende Kommune, for Udlandet vedkommende Land. Herværende Repræsentant eller Fuldmægtig for Selskaber og Personer, der har Hjemsted udenfor Aarhus (Navn og Adresse).	<b>Anmærkning.</b>
<i>Albert Thorsen, Alm.</i> <i>Christen Christensen, Alm.</i>	<i>(Tennis Albert Thorsen, Boldspil)</i> <i>(Tennis Christen Christensen, Boldspil)</i>	<i>Vejirhandel</i> <i>Manufakturhandel</i>	<i>Frankrig</i> <i>Frankrig</i>	

### Tillægsskema II.

I Ejendomme med Lejligheder eller Lokaler, hvor der drives Forretning, Haandværk eller anden selvstændig Næringsdrift, maa Ejeren lade Firmaets Indehaver udfylde nedenstaaende Skema.

Firma Navn.	Forretnings-Branche.	Forretningsadresse og Telefon Nr.	Indehaverens Navn.	Privat Bopæl.
<i>Albert Thorsens Bodega</i>	<i>Vinhandel</i>	<i>3 Store Torv, N. 414</i>	<i>Albert Christian Thorsen</i>	<i>Blauguefort, Bordeaux, Frankrig</i>
<i>Adolfus Jensen</i>	<i>Manufakturhandel</i>	<i>14 Torv 3, N. 290</i>	<i>Adolfus Jensen</i>	<i>Ladingsvej 3.</i>
<i>Georgius Christensen</i>	<i>do.</i>	<i>14 Torv 3, N. 217</i>	<i>Georgius Christensen</i>	<i>Lollandsgade 4</i>
<i>Køller - Christensen</i>	<i>do.</i>	<i>14 Torv 3, N. 2160</i>	<i>Christen Christensen</i>	<i>København, Bredgade</i>
<i>Skibsselskabet</i>	<i>Skibsselskab</i>	<i>14 Torv 3, N. 738</i>	<i>C. Fallesen</i>	<i>Skibli 19.</i>
<i>Lyngby Bred.</i>	<i>Læge. konsult.</i>	<i>St. O. 3. 2838.</i>	<i>J. Frim.</i>	<i>Fremstev 6.</i>

# Anmeldelse til Byraadet

om

## Personer, Selskaber, Foreninger og Institutioner,

der benytter Lokaler

### i ovennævnte Ejendom.

I Henhold til Lov af 15. Maj 1875 § 21. jfr. § 22 paahviler det under Strafansvar vedkommende Husejer eller hans Befuldmægtigede at udfylde nærværende Skema.

- A. Beboelseskemaet. Alle i Ejendommen boende Personer opføres med deres fulde Navn og øvrige i Skemaet forlangte Oplysninger, uanset om de midlertidig er fraværende.
- B. Tillægsskema I. (Se Bagsiden). Paa dette opføres enhver udenbys eller i Udlandet boende Person, der driver selvstændig Erhvervsvirksomhed fra Lokaler i Ejendommen, eller som ejer eller besidder Ejendommen eller har Andel i Indtægterne eller oppebærer anden Afgift af denne. Endvidere opføres alle Selskaber, Foreninger og Institutioner uden Hensyn til, hvor de er hjemmehørende, forsaavidt de benytter Lokaler i Ejendommen til Kontor, Udsalg, Værksted eller anden Erhvervsvirksomhed, ejer eller besidder Ejendommen eller oppebærer Afgift af denne.
- B. Tillægsskema II (Se Bagsiden). I Ejendomme med Lejligheder eller Lokaler, hvor der drives Forretning, Haandværk eller anden selvstændig Næringsdrift, maa Ejeren lade Firmaets Indehaver udfylde dette Skema.

Ifald der ikke er tilstrækkelig Plads paa det tilsendte Skema til alle Ejendommens Beboere, vil flere Skemaer kunne faas udleverede ved Henvendelse paa Skattekontoret, Mejlgade 4, 1ste Sal. (Aabent fra Kl. 9-2).

Aarhus Byraad, i Oktober 1914.

Opmærksomheden henledes paa, at Rubrikken „Stand og Livsstilling“ maa udfyldes for alle Personer over 14 Aar, altsaa ogsaa for Lærlinge, Bude o. l., samt for unge Kvinder, hvad enten disse er beskæftigede ved Arbejde for Fremmede eller ved huslig Gerning i Hjemmet.

Optælling.  
(Foretages ved Byraadets Foranstaltning).

Mandkøn . . .	9	
Kvindkøn . . .	11	
Ialt . . .	20	Personer.

Ejerenes Navn

*M. K. Reimers*

Ejerenes Bopæl

*Store Torv 5*

Ejerenes eller Viceværtens Underskrift.

*M. K. Reimers*

dig Næringsdrift, maa

Privat Bopæl.

*Blauquefort  
Bordeaux, Frankrig  
Ladesvej 3.  
Lollandsgade 4  
Langelinie Boermand  
Skibelli 19.  
Frelundsgade 6.*

Beboelseskema. 5

Opretes i Rækkefølge saaledes: Forhus, Sidehus, Baghus. (Kælder, Stue, 1. Sal o. s. v.)	Samtlige Beboere af begge Køn.		Fødselsaar.	Fødselsdag.	Fødeby. Hvis udenfor Danmark, om Vedkommende har indførselsret.	Stilling i Husstanden. (Husfader, Husmoder, Son, Datter, Plejeson, Plejedatter, Slægting, Tyende, Logerende).	Stand eller Livsstilling. Stillingen betegnes saaledes, at det kan ses, om Vedkommende er Principal eller Medhjælper, f. Eks. Snedkermester, Snedkersvend, Lærling o. s. v.	Helaarlig Husleje af Beboelseslejligheden. Denne Rubrik fyldes af Ejeren eller Viceejeren personlig.	Forsaavidt Tilflytning til Aarhus er sket i det sidste Aar, da		Hvis Flytning indenfor Aarhus Bygrænse er sket i det sidste Aar, da		Er De Medlem af Valgmenigheden? (I bekræftende Fald besvares Spørgsmålet med et "Ja" i denne Rubrik.)	Tilhører De noget anerkendt Trossamfund udenfor Folkekirken, og da hvilket?	Hvor undervises de paa denne Liste opførte ukonfirmerede Børn mellem 6 1/2 og 14 1/2 Aar? Gaar de i en offentlig Skole, maa dennes Navn anføres. Gaar de i Privatskole, anføres Bestyrerens Navn.	Plejebørn. Udfor Plejebørn sættes "Ja" i denne Rubrik.
	naar? (Dato).	hvorfra? (By, Gade og Hus-Nr.)							Bopælen Oktober Flyttedag 1915. (Gade og Hus-Nr.)	Andre Bopæle siden Oktober Flyttedag 1915. (Gade og Hus-Nr.)						
I	Vilhelm Rasmus Ernst Mohr	1863	27/5	Kalkeby	Husfader	Læge	1550									
	Mathilde Auguste Marie Mohr	1862	2/2	København	Husmoder											
	Helga Mohr	1893	28/5	Aarhus	Datter											
	Karin Sofie Hansen	1866	10/11	Kjøbenhavn	Husmoder											
	Ellen Ragnhild Roudal	1895	7/7	Randers	Husmoder											
I	Ull, Sigg., Ejnar, Schmidt	1881	6/7	Vejby		Reaktioner Tandlæge	1575									
II	Myllem Rindoff Becher	1871	24/2	Sverre	Husfader	Læge	1250									
	Maria Maria Becher	1870	27/5	Aarhus	Husmoder											
	Roger Maria Becher	1897	8/10	Fensholt	Datter											
	Niels Becher	1898	24/11	København	Søn											
	Alf Becher	1901	4/7	Skovbo	Søn											
	Karin Margrethe	1905	27/4	Aarhus	Datter											
III	Martin Niels Reimers	1874	4/7	Aabenraa	Husfader	Apoteker	1500									
	Esther Reimers	1884	12/5	Aarhus	Husmoder											
	Eigil Reimers	1904	19/8	"	Søn											
	Frits Reimers	1906	17/4	"	"											
	Birgitte Winge Reimers	1908	12/6	Aabenraa	Datter											
	Konstantine Reimers	1891	17/7	Silkeborg	Husmoder											
	Louise Black	1895	17/7	Aabenraa	Husmoder											
IV	Tom Johs. Behren	1897	21/9	Hindalstrup		Land pharm. Medhjælper										

Lilli Becher  
1881  
1881

Konstantine Becher  
1891  
1891

3/10  
Aabenraa





Distrikt Nr.

Lobe-Nr.: **13**

Gade: *Store Torv*

Afhentes den **27 OKT 1914**

Husnummer: *7*

Anmærkning.

## Anmeldelse til Byraadet

om

Personer, Selskaber, Foreninger og Institutioner,  
der benytter Lokaler  
i ovennævnte Ejendom.

I Henhold til Lov af 15. Maj 1875 § 21, ifr. § 22 paahviler det under Strafansvar vedkommende Husejer eller hans Befuldmægtigede at udfylde nærværende Skema.

- A. Beboelsesskemaet. Alle i Ejendommen boende Personer opføres med deres fulde Navn og øvrige i Skemaet forlangte Oplysninger, uanset om de midlertidig er fraværende.
- B. Tillægsskema I. (Se Bagsiden). Paa dette opføres enhver udenbys eller i Udlandet boende Person, der driver selvstændig Erhvervsvirksomhed fra Lokaler i Ejendommen, eller som ejer eller besidder Ejendommen eller har Andel i Indtægterne eller oppebærer anden Afgift af denne. Endvidere opføres alle Selskaber, Foreninger og Institutioner uden Hensyn til, hvor de er hjemmehørende, forsaavidt de benytter Lokaler i Ejendommen til Kontor, Udsalg, Værksted eller anden Erhvervsvirksomhed, ejer eller besidder Ejendommen eller oppebærer Afgift af denne.
- B. Tillægsskema II (Se Bagsiden). I Ejendomme med Lejligheder eller Lokaler, hvor der drives Forretning, Haandværk eller anden selvstændig Næringsdrift, maa Ejeren lade Firmaets Indehaver udfylde dette Skema.

Ifald der ikke er tilstrækkelig Plads paa det tilsendte Skema til alle Ejendommens Beboere, vil flere Skemaer kunne faas udleverede ved Henvendelse paa Skattekontoret, Mejlgade 4, 1ste Sal. (Aabent fra Kl. 9—2).

Aarhus Byraad, i Oktober 1914.

Opmærksomheden henledes paa, at Rubrikken „Stand og Livsstilling“ maa udfyldes for alle Personer over 14 Aar, altsaa ogsaa for Lærlinge, Bude o. l., samt for unge Kvinder, hvad enten disse er beskæftigede ved Arbejde for Fremmede eller ved huslig Gerning i Hjemmet.

Ejers Navn *P. Grimoth Christen m. P.*

Ejers Bopæl *Store Torv 7*

### Optælling.

(Foretages ved Byraadets Foranstaltning).

Mandkøn . . .	<i>2</i>
Kvindkøn . . .	<i>9</i>
Ialt . . .	<i>11</i> Personer.

Ejers eller Vicesjæftens Underskrift.

dig Næringsdrift, maa

Privat Bopæl.

*Gade 19 3*

*Vesterlille 6<sup>te</sup>*

*Kaløgade 8<sup>te</sup>*

*Nalyvej*

*Langelandsgade*







i Udlandet boende —  
gifter af samme, eller

Distrikt Nr.

Løbe-Nr.: 14

Gade: Slave Torv

Afhentes den 27 OKT 1914

Husnummer: 9

Anmærkning.

# Anmeldelse til Byraadet

om

Personer, Selskaber, Foreninger og Institutioner,  
der benytter Lokaler  
i ovennævnte Ejendom.

I Henhold til Lov af 15. Maj 1875 § 21, jfr. § 22 paahviler det under Strafansvar vedkommende Husejer eller hans Befuldmægtigede at udfylde nærværende Skema.

- A. Beboelsesskemaet. Alle i Ejendommen boende Personer opføres med deres fulde Navn og øvrige i Skemaet forlangte Oplysninger, uanset om de midlertidig er fraværende.
- B. Tillægsskema I. (Se Bagsiden). Paa dette opføres enhver udenbys eller i Udlandet boende Person, der driver selvstændig Erhvervsvirksomhed fra Lokaler i Ejendommen, eller som ejer eller besidder Ejendommen eller har Andel i Indtægterne eller oppebærer anden Afgift af denne. Endvidere opføres alle Selskaber, Foreninger og Institutioner uden Hensyn til, hvor de er hjemmehørende, forsaavidt de benytter Lokaler i Ejendommen til Kontor, Udsalg, Værksted eller anden Erhvervsvirksomhed, ejer eller besidder Ejendommen eller oppebærer Afgift af denne.
- B. Tillægsskema II (Se Bagsiden). I Ejendomme med Lejligheder eller Lokaler, hvor der drives Forretning, Haandværk eller anden selvstændig Næringsdrift, maa Ejeren lade Firmaets Indehaver udfylde dette Skema.

Ifald der ikke er tilstrækkelig Plads paa det tilsendte Skema til alle Ejendommens Beboere, vil flere Skemaer kunne faas udleverede ved Henvendelse paa Skattekontoret, Mejlgade 4, 1ste Sal. (Aabent fra Kl. 9—2).

Aarhus Byraad, i Oktober 1914.

Opmærksomheden henledes paa, at Rubrikken „Stand og Livsstilling“ maa udfyldes for alle Personer over 14 Aar, altsaa ogsaa for Lærlinge, Bude o. l., samt for unge Kvinder, hvad enten disse er beskæftigede ved Arbejde for Fremmede eller ved huslig Gerning i Hjemmet.

Ejers Navn *Chr. Jensen Hyldebrand*

Ejers Bopæl *Valdemarsgade*

Optælling.  
(Foretages ved Byraadets Foranstaltning).

Mandkon . . .	5	
Kvindekon . . .	9	
Ialt . . .	14	Personer.

*Ernst Petersen*  
Ejers eller Viceejers Underskrift.

g Næringsdrift, maa

Privat Bopæl.

*Valdemarsgade 17  
Kjørgade  
Slave Torv 1*









## Anmeldelse til Byraadet

om

### Personer, Selskaber, Foreninger og Institutioner, der benytter Lokaler i ovennævnte Ejendom.

I Henhold til Lov af 15. Maj 1875 § 21, jfr. § 22 paahviler det under Strafansvar vedkommende Husejer eller hans Befuldmægtigede at udfylde nærværende Skema.

- A. Beboelsesskemaet. Alle i Ejendommen boende Personer opføres med deres fulde Navn og øvrige i Skemaet forlangte Oplysninger, uanset om de midlertidig er fraværende.
- B. Tillægsskema I. (Se Bagsiden). Paa dette opføres enhver udenbys eller i Udlandet boende Person, der driver selvstændig Erhvervsvirksomhed fra Lokaler i Ejendommen, eller som ejer eller besidder Ejendommen eller har Andel i Indtægterne eller oppebærer anden Afgift af denne. Endvidere opføres alle Selskaber, Foreninger og Institutioner uden Hensyn til, hvor de er hjemmehørende, forsaavidt de benytter Lokaler i Ejendommen til Kontor, Udsalg, Værksted eller anden Erhvervsvirksomhed, ejer eller besidder Ejendommen eller oppebærer Afgift af denne.
- B. Tillægsskema II (Se Bagsiden). I Ejendomme med Lejligheder eller Lokaler, hvor der drives Forretning, Haandværk eller anden selvstændig Næringsdrift, maa Ejeren lade Firmaets Indehaver udfylde dette Skema.

Ifald der ikke er tilstrækkelig Plads paa det tilsendte Skema til alle Ejendommens Beboere, vil flere Skemaer kunne faas udleverede ved Henvendelse paa Skattekontoret, Mejlgade 4, 1ste Sal. (Aabent fra Kl. 9—2).

Aarhus Byraad, i Oktober 1914.

Opmærksomheden henledes paa, at Rubrikken „Stand og Livsstilling“ maa udfyldes for alle Personer over 14 Aar, altsaa ogsaa for Lærlinge, Bude o. l., samt for unge Kvinder, hvad enten disse er beskæftigede ved Arbejde for Fremmede eller ved huslig Gerning i Hjemmet.

Optælling.  
(Foretages ved Byraadets Foranstaltning).

Mandkøn . . . .

Kvindkøn . . . .

Ialt . . . .

Personer.

Aktieselskabet

„KOSMORAMA“

Ejers Navn

*Skjumej*

Ejers Bopæl

Ejers eller Viceværtens Underskrift.







i Udlandet boende —  
gifter af samme, eller

Distrikt Nr.

Lobe-Nr.: **16**

Gade: *Store Torv*

Husnummer: *135*

Afhentes den **27 OKT 1914**

Anmærkning.

## Anmeldelse til Byraadet

om

Personer, Selskaber, Foreninger og Institutioner,  
der benytter Lokaler  
i ovennævnte Ejendom.

I Henhold til Lov af 15. Maj 1875 § 21, jfr. § 22 paahviler det under Strafansvar vedkommende Husejer eller hans Befuldmægtigede at udfylde nærværende Skema.

- A. Beboelseskemaet. Alle i Ejendommen boende Personer opføres med deres fulde Navn og øvrige i Skemaet forlangte Oplysninger, uanset om de midlertidig er fraværende.
- B. Tillægsskema I. (Se Bagsiden). Paa dette opføres enhver udenbys eller i Udlandet boende Person, der driver selvstændig Erhvervsvirksomhed fra Lokaler i Ejendommen, eller som ejer eller besidder Ejendommen eller har Andel i Indtægterne eller oppebærer anden Afgift af denne. Endvidere opføres alle Selskaber, Foreninger og Institutioner uden Hensyn til, hvor de er hjemmehørende, forsaavidt de benytter Lokaler i Ejendommen til Kontor, Udsalg, Værksted eller anden Erhvervsvirksomhed, ejer eller besidder Ejendommen eller oppebærer Afgift af denne.
- B. Tillægsskema II (Se Bagsiden). I Ejendomme med Lejligheder eller Lokaler, hvor der drives Forretning, Haandværk eller anden selvstændig Næringsdrift, maa Ejeren lade Firmaets Indehaver udfylde dette Skema.

Ifald der ikke er tilstrækkelig Plads paa det tilsendte Skema til alle Ejendommens Beboere, vil flere Skemaer kunne faas udleverede ved Henvendelse paa Skattekontoret, Mejlgade 4, 1ste Sal. (Aabent fra Kl. 9—2).

Aarhus Byraad, i Oktober 1914.

Opmærksomheden henledes paa, at Rubrikken „Stand og Livsstilling“ maa udfyldes for alle Personer over 14 Aar, altsaa ogsaa for Lærlinge, Bude o. l., samt for unge Kvinder, hvad enten disse er beskæftigede ved Arbejde for Fremmede eller ved huslig Gerning i Hjemmet.

Ejers Navn \_\_\_\_\_

Optælling.  
(Foretages ved Byraadets Foranstaltning).

Mandkøn . . . . . 7

Kvindkøn . . . . . 11

Ialt . . . . . 18 Personer.

Ejers Bopæl \_\_\_\_\_

Ejers eller Vicværtens Underskrift \_\_\_\_\_

# Beboelseskema. 15

Opføres i Rækkefølge saaledes: Forhus, Sidehus, Baghus. (Kælder, Stue, 1. Sal o. s. v.)	Samtlige Beboere af begge Køn.		Fødselsaar.	Fødselsdag.	Fødeby. Hvis udenfor Danmark, om Vedkommende har Indfødsret.	Stilling i Husstanden. (Husfader, Husmoder, Son, Datter, Pleieson, Plejedatter, Slægtning, Tyende, Logerende).	Stand eller Livsstilling. Stillingen betegnes saaledes, at det kan ses, om Vedkommende er Principal eller Medhjælper, f. Eks. Snedkermester, Snedkersvend, Lærling o. s. v.	Helaarlig Husleje af Beboelseslejligheden. Denne Rubrik fyldes af Ejeren eller Viceejeren personlig.	Forsaauidt Tilflytning til Aarhus er sket i det sidste Aar, da		Hvis Flytning indenfor Aarhus Bygrænse er sket i det sidste Aar, da		Er De Medlem af Valgmenigheden? (I bekræftende Fald besvares Spørgsmaalet med et "Ja" i denne Rubrik.)	Tilhører De noget anerkendt Trossamfund udenfor Folkekirken, og da hvilket?	Hvor undervises de paa denne Liste opførte ukonfirmerede Børn mellem 6 1/2 og 14 1/2 Aar? Gaar de i en offentlig Skole, maa dennes Navn anføres. Gaar de i Privatskole, anføres Bestyrerens Navn.	Plejebørn. Lidfor Plejebørn sættes "Ja" i denne Rubrik.
	naar? (Dato)	hvorfra? (By, Gade og Hus-Nr.)							Bopælen Oktober Flyttedag 1915. (Gade og Hus-Nr.)	Andre Bopæle siden Oktober Flyttedag 1915. (Gade og Hus-Nr.)						
1. Sal	Prinsindkøber	Agnete Nielsen	183.	4/10	Århus	Husfader	X	Ljebmand	700							
"	Højere	Agnete Nielsen	60.	24/9	Århus	Husmoder										
"	Agnete	Nielsen	32.	28/1	Århus	Datter	X									
2.	Helma	Raasrup	1868	23/3	Århus	Husmoder	X									
"	Olaf	Raasrup	1890	6/8	do	Søn	X	Kommis		1/8	Skive					
"	Hilmar	Raasrup	1894	1/2	do	do	X	do		10/4	Holding.					
2.	Harius	Ditlev Starder	1870	2/4	Skive	Husfader	X	Ljebmand	1000							
"	Hedevig	Wilhelmine Starder	1874	16/6	Århus	Husmoder										
"	Paula	Starder	1898	8/9	Århus	Datter										
"	Engelborg	Hathrine Rasmussen	1897	29/3	Århus	Tyende										
3	Christian	Karsen	1880	16/11	Lundby	Husfader	X	Medlemstee	350							
"	Luna	Karsen	1880	11/3	Skole	Husmoder										
"	Hedvig	Elisabeth Karsen	1907	1/9	Århus	Datter										
"	Alf	Christensen	1888	29/4	Århus	Husmoder	X	Koffhandler								
Baghuset	Hedvig	Ludvig Jakob Lauritzen	1885	28/9	Århus	Husmoder	X	Skredder	250							
"	Luna	Hedvig Lauritzen	1878	18/7	—	Husmoder	X									
"	Ella	Sophie Nielsen	1877	21/9	—	Datter		Kontoristinde								
"	Hedvig	Johanna Lauritzen	1883	1/2	—	Datter										

Sølvbælt  
Korrelle

Arthur Christensen  
Bakhus Amense House

Borgmester  
Fickensalle



### Tillægsskema I.

Herpaa opføres alle inden- og udenlandske Selskaber, Foreninger, Institutioner og samtlige — herunder ogsaa i Udlandet boende — Personer, der uden at bo i Ejendommen helt eller delvis er Ejere eller Besiddere af denne eller oppebærer andre Afgifter af samme, eller som har Butik, Kontor, Værksted eller andre Forretningslokaler i Ejendommen.

<b>Navn.</b> For Personer tillige Stand og Stilling.	<b>Selskabets eller Foreningens Karakter.</b> (Aktieselskab eller andet Selskab med begrænset Ansvar, Kreditforening, Produktions- eller Forbrugsforening, Forsikringsforening).	<b>Erhvervsvirksomheden.</b> Handels-, Fabriks-, Haandværks-, Forsikringsvirksomhed o. s. v., Læge, Sagfører, Entreprenør, Beværter eller Virksomhed med Befordring af Personer og Gods. Oppebæres Indtægter af Ejendommen som Ejer, Besidder eller Afgiftsnyder, angives i hvilken Egenskab.	<b>Bopæl eller Hjemsted.</b> For Rigets Vedkommende opgives vedkommende Kommune, for Udlandet vedkommende Land. Herværende Repræsentant eller Fuldmægtig for Selskaber og Personer, der har Hjemsted udenfor Aarhus (Navn og Adresse).	<b>Anmærkning.</b>
Grosserer Fr. Hartog		Ejer	København. B.	

### Tillægsskema II.

I Ejendomme med Lejligheder eller Lokaler, hvor der drives Forretning, Haandværk eller anden selvstændig Næringsdrift, maa Ejeren lade Firmaets Indehaver udfylde nedenstaaende Skema.

Firma Navn.	Forretnings-Branche.	Forretningsadresse og Telefon Nr.	Indehaverens Navn.	Privat Bopæl.
F. Sjöbom Sjöbom Boghandel	Boghandel	Bergstræde 15 <sup>146</sup>	Ermit Michsen	Fruelisevej. 33.
Larkins Hæderiskandel	Hæderiskandel	do 29 <sup>01</sup>	Aktieselskab	
A. Jørgensen bech.	Modetandl.	" 1251	A. Jørgensen bech.	Pottegade 47 København

Distrikt Nr.

Løbe-Nr.: 17

Gade:

Lille Torv og Bakkevej

Husnummer:

2

Afhentes den

27 OKT 1914

## Anmeldelse til Byraadet

om

### Personer, Selskaber, Foreninger og Institutioner, der benytter Lokaler i ovennævnte Ejendom.

I Henhold til Lov af 15. Maj 1875 § 21, jfr. § 22 paahviler det under Strafansvar vedkommende Husejer eller hans Befuldmægtigede at udfylde nærværende Skema.

- A. Beboelsesskemaet. Alle i Ejendommen boende Personer opføres med deres fulde Navn og øvrige i Skemaet forlangte Oplysninger, uanset om de midlertidig er fraværende.
- B. Tillægsskema I. (Se Bagsiden). Paa dette opføres enhver udenbys eller i Udlandet boende Person, der driver selvstændig Erhvervsvirksomhed fra Lokaler i Ejendommen, eller som ejer eller besidder Ejendommen eller har Andel i Indtægterne eller oppebærer anden Afgift af denne. Endvidere opføres alle Selskaber, Foreninger og Institutioner uden Hensyn til, hvor de er hjemmehørende, forsaavidt de benytter Lokaler i Ejendommen til Kontor, Udsalg, Værksted eller anden Erhvervsvirksomhed, ejer eller besidder Ejendommen eller oppebærer Afgift af denne.
- B. Tillægsskema II (Se Bagsiden). I Ejendomme med Lejligheder eller Lokaler, hvor der drives Forretning, Haandværk eller anden selvstændig Næringsdrift, maa Ejeren lade Firmaets Indehaver udfylde dette Skema.

Ifald der ikke er tilstrækkelig Plads paa det tilsendte Skema til alle Ejendommens Beboere, vil flere Skemaer kunne faas udleverede ved Henvendelse paa Skattekontoret, Mejlgade 4, 1ste Sal. (Aabent fra Kl. 9—2).

Aarhus Byraad, i Oktober 1914.

Opmærksomheden henledes paa, at Rubrikken „Stand og Livsstilling“ maa udfyldes for alle Personer over 14 Aar, altsaa ogsaa for Lærlinge, Bude o. l., samt for unge Kvinder, hvad enten disse er beskæftigede ved Arbejde for Fremmede eller ved huslig Gerning i Hjemmet.

Optælling.  
(Foretages ved Byraadets Foranstaltning).

Mandkøn . . . . 14

Kvindekøn . . . . 21

Ialt . . . . 35 Personer.

Ejers Navn

H. Petersen

Ejers Bopæl

Lille Torv 2 III.

Ejers eller Vicevejers Underskrift.



Beboelseskema. 2

Opførelse i Rækkefølge saaledes: Forhus, Sidehus, Baghus. (Kælder, Stue, 1. Sal o. s. v.)	Samtlige Beboere af begge Køn.		Fødselsaar.	Fødselsdag.	Fødeby. Hvis udenfor Danmark, om Vedkommende har Indfødsret.	Stilling i Husstanden. (Husfader, Husmoder, Son, Datter, Plejeson, Plejedatter, Slægtning, Tyende, Løgerende).	Stand eller Livsstilling. Stillingen betegnes saaledes, at det kan ses, om Vedkommende er Principal eller Medhjælper, f. Eks. Snedkermester, Snedkersvend, Lærling o. s. v.	Helaarlig Husleje af Beboelseslejligheden. Denne Skat skal fyldes af Ejeren eller Viceejeren personlig.	Arbejdsgiverens Navn og Bopæl. forsaauidt selvstændig Virksomhed ikke drives.	Forsaauidt Tilflytning til Aarhus er sket i det sidste Aar, da		Hvis Flytning indenfor Aarhus Bygrænse er sket i det sidste Aar, da		Er De Medlem af Valgmanigheden? (I bekræftende Fald besvares Spørgsmaalet med et "Ja" i denne Rubrik.)	Tilhører De noget anerkendt Trossamfund udenfor Folkekirken, og da hvilket?	Hvor undervises de paa denne Liste opførte skolefærdige Børn mellem 6 1/2 og 14 1/2 Aar? Gaar de i en offentlig Skole, maa dennes Navn anføres. Gaar de i Privatskole, anføres Bestyrerens Navn.	Plejebørn. Lidfor Plejebørn sættes "Ja" i denne Rubrik.
	naar? (Dato).	hvorfra? (By, Gade og Hus-Nr.)								Bopælen Oktober Flyttedag 1913. (Gade og Hus-Nr.)	Andre Bopæle siden Oktober Flyttedag 1913. (Gade og Hus-Nr.)						
<i>Førhus med Billebord.</i>																	
26. Sal.	Mhan Lauze	1867.	24/11.	Jensborg	Husfader	X	høje.										
	Henriette Lauze	1869	25/4	Jensborg	Husmoder												
	Gudrun Lauze	1899	15/3	Årskøbing	Datter												
	Minne Christensen.	1897.	9/5	Aarhus.	Tyende												
	Christian Kverne Jensen.	1885.	27/11	Aarhus	Tyende.												
27. Sal.	Theodor Mohr.	1868	18	København	X	Overlæge i Børn											
	Maria Kaur.	1868	18	København	X	Husmoder											
<i>32. Sal.</i>																	
	Waldemar Ruskjold	1880	16/4	Odense	Husfader	X	Fotograf										
	Edvard Ruskjold	1880	7/3	Aarhus	Husmoder												
	Paul Riis Knudsen	1911	9/8	do	Søn												
	Ellen Mønstup Jensen	1891	18/9	Fredericia	Tyende												
28. Sal.	Nils Christian Nilsen	1870	5/4	Sønder	Husfader	X	Skummeder										
	Anne Elvlyth Nilsen	1870	23/8	Aarhus	Husmoder												
	Tej (Adolph) Christian Nilsen	1901	2/8	do	Søn												
	Paula Emilie Nilsen	1907	21/3	Århus	Datter												
	Asel Emma Nilsen	1913	29/9	Aarhus	Søn												
	Klira Kristine	1895	23/1	Århus	Husmoder												
	Karen Regina Johanne Loren	1889	10/9	Magnusberg	Tyende												
<i>Førhus med</i>																	
<i>33. Sal.</i>																	
	Lauritz Lauritz	1870	17/4	Vejle	Husfader	X	Restauratør										
	Margrethe Marie Pedersen	1878	16/6	Århus	Husmoder												
	Tej (Adolph) Lauritz Pedersen	1903	4/5	Århus	Søn												
	Paula Maria Pedersen	1906	25/4	Århus	Datter												
	Tej (Adolph) Charles Pedersen	1908	17/7	Århus	Søn												
	Maia Christensen	1891	30/3	Århus	Tyende												
	Tej (Adolph) Christian Møller	1894	17/6	Århus	Tyende												
<i>34. Sal.</i>																	
	Pent Johannes Bentzen	1864	17/4	Silkeborg	Husfader	X	Bybrød.										
	Anne Frederica Bentzen	1861	28/4	Franker	Husmoder												
	Karen Wilhelmina Bentzen	1890	4/6	Århus	Datter												
	Johanna Augusta Bentzen	1898	21/3	Århus	Datter												
	Pent Thomsen Dahlgaard	1885	30/18	Hodsoe	Løgerende	X	Kristk.										
	Johanne Marie Brandt	1880	7/4	København	Husmoder	X	Penionsatjente										
	Karen Marie Brandt	1897	20/3	"	Datter		Ekspeditrice										
	Ellen Ingeborg Brandt	1899	17/2	"	"		Elv										
	Henry Peter Brandt	1901	17/9	"	Søn												
	Niels Christensen Skjelt	1885	20/11	Fredericia	Løgerende	X	Lagerforvalter										

*Førhus med Billebord*

*32. Sal.*

*28. Sal.*

*Førhus med*

*34. Sal.*

*1/2 1914 Kørning*

*20/4 1914 Odder  
1/2 1914 Kørning*

*Graven 16 1/2*

*Frederiksgade 2 1/2*

*Karl Møller Niinegade 38  
Ingvald Cecil Frederiksgade 76*

*Anna Otto Bremsen*

*Mønstup Jensen  
Frederiksgade 4. Kille.*

*Borgesholm  
Paradisgade.*





# Anmeldelse til Byraadet

om

## Personer, Selskaber, Foreninger og Institutioner, der benytter Lokaler i ovennævnte Ejendom.

I Henhold til Lov af 15. Maj 1875 § 21, jfr. § 22 paahviler det under Strafansvar vedkommende Husejer eller hans Befuldmægtigede at udfylde nærværende Skema.

- A. Beboelsesskemaet. Alle i Ejendommen boende Personer opføres med deres fulde Navn og øvrige i Skemaet forlangte Oplysninger, uanset om de midlertidig er fraværende.
- B. Tillægsskema I. (Se Bagsiden). Paa dette opføres enhver udenbys eller i Udlandet boende Person, der driver selvstændig Erhvervsvirksomhed fra Lokaler i Ejendommen, eller som ejer eller besidder Ejendommen eller har Andel i Indtægterne eller oppebærer anden Afgift af denne. Endvidere opføres alle Selskaber, Foreninger og Institutioner uden Hensyn til, hvor de er hjemmehørende, forsaavidt de benytter Lokaler i Ejendommen til Kontor, Udsalg, Værksted eller anden Erhvervsvirksomhed, ejer eller besidder Ejendommen eller oppebærer Afgift af denne.
- B. Tillægsskema II (Se Bagsiden). I Ejendomme med Lejligheder eller Lokaler, hvor der drives Forretning, Haandværk eller anden selvstændig Næringsdrift, maa Ejeren lade Firmaets Indehaver udfylde dette Skema.

Ifald der ikke er tilstrækkelig Plads paa det tilsendte Skema til alle Ejendommens Beboere, vil flere Skemaer kunne faas udleverede ved Henvendelse paa Skattekontoret, Mejlgade 4, 1ste Sal. (Aabent fra Kl. 9—2).

Aarhus Byraad, i Oktober 1914.

Opmærksomheden henledes paa, at Rubrikken „Stand og Livsstilling“ maa udfyldes for alle Personer over 14 Aar, altsaa ogsaa for Lærlinge, Bude o. l., samt for unge Kvinder, hvad enten disse er beskæftigede ved Arbejde for Fremmede eller ved huslig Gerning i Hjemmet.

Ejers Navn

*Marinus Møller*

Ejers Bopæl

*Lille Torv 4<sup>te</sup>*

### Optælling.

(Foretages ved Byraadets Foranstaltning).

Mandkon . . . 12

Kvindekon . . . 6

Ialt . . . 18 Personer.

Ejers eller Vicevejers Underskrift

lig Næringsdrift, maa

Privat Bopæl.

*Bropala 15*  
*Lille Torv 3*  
*Lille Torv 33*  
*Lille Torv 2*  
*Lille Torv 32*  
*Lille Torv 3*  
*Lille Torv*  
*Lille Torv*  
*Lille Torv*  
*Lille Torv 2*

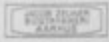







i Udlandet boende —  
Afgifter af samme, eller

Distrikt Nr.

Lobe-Nr.: 19

Gade: Lille Torv, Tansen og Kortevej

Afhentes den

27 OKT 1914

Husnummer:

6 1 2

Anmærkning.

# Anmeldelse til Byraadet

om

Personer, Selskaber, Foreninger og Institutioner,  
der benytter Lokaler  
i ovennævnte Ejendom.

I Henhold til Lov af 15. Maj 1875 § 21, jfr. § 22 paahviler det under Strafansvar vedkommende Husejer eller hans Befuldmægtigede at udfylde nærværende Skema.

- A. Beboelsesskemaet. Alle i Ejendommen boende Personer opføres med deres fulde Navn og øvrige i Skemaet forlangte Oplysninger, uanset om de midlertidig er fraværende.
- B. Tillægsskema I. (Se Bagsiden). Paa dette opføres enhver udenbys eller i Udlandet boende Person, der driver selvstændig Erhvervsvirksomhed fra Lokaler i Ejendommen, eller som ejer eller besidder Ejendommen eller har Andel i Indtægterne eller oppebærer anden Afgift af denne. Endvidere opføres alle Selskaber, Foreninger og Institutioner uden Hensyn til, hvor de er hjemmehørende, forsaavidt de benytter Lokaler i Ejendommen til Kontor, Udsalg, Værksted eller anden Erhvervsvirksomhed, ejer eller besidder Ejendommen eller oppebærer Afgift af denne.
- B. Tillægsskema II (Se Bagsiden). I Ejendomme med Lejligheder eller Lokaler, hvor der drives Forretning, Haandværk eller anden selvstændig Næringsdrift, maa Ejeren lade Firmaets Indehaver udfylde dette Skema.

Ifald der ikke er tilstrækkelig Plads paa det tilsendte Skema til alle Ejendommens Beboere, vil flere Skemaer kunne faas udleverede ved Henvendelse paa Skattekontoret, Møjlsgade 4, 1ste Sal. (Aabent fra Kl. 9—2).

Aarhus Byraad, i Oktober 1914.

Opmærksomheden henledes paa, at Rubrikken „Stand og Livsstilling“ maa udfyldes for alle Personer over 14 Aar, altsaa ogsaa for Lærlinge, Bude o. l., samt for unge Kvinder, hvad enten disse er beskæftigede ved Arbejde for Fremmede eller ved huslig Gerning i Hjemmet.

Ejers Navn

*Jens Hansen og Lauritz Hansen*

Ejers Bopæl

### Optælling.

(Foretages ved Byraadets Foranstaltning).

Mandkøn . . . 9

Kvindkøn . . . 15

Ialt . . . 24 Personer.

Ejers eller Viceejers Underskrift.

lig Næringsdrift, maa

Privat Bopæl.

*Handelsbrev  
København  
Frobergsgade 30  
Lille Torv 6  
Lille Torv 4*







### Tillægsskema I.

Herpaa opføres alle inden- og udenlandske Selskaber, Foreninger, Institutioner og samtlige — herunder ogsaa i Udlandet boende — Personer, der uden at bo i Ejendommen helt eller delvis er Ejere eller Besiddere af denne eller oppebærer andre Afgifter af samme, eller som har Butik, Kontor, Værksted eller andre Forretningslokaler i Ejendommen.

Navn. For Personer tillige Stand og Stilling.	Selskabets eller Foreningens Karakter. (Aktieselskab eller andet Selskab med begrænset Ansvar, Kreditforening, Produktions- eller Forbrugsforening, Forsikringsforening).	Erhvervsvirksomheden. Handels-, Fabriks-, Haandværks-, Forsikringsvirksomhed o. s. v., Læge, Sagfører, Entreprenør, Beværter eller Virksomhed med Befordring af Personer og Gods. Oppebæres Indtægter af Ejendommen som Ejer, Besidder eller Afgiftsnyder, angives i hvilken Egenskab.	Bopæl eller Hjemsted. For Rigets Vedkommende opgives vedkommende Kommune, for Udlandet vedkommende Land. Herværende Repræsentant eller Fuldmægtig for Selskaber og Personer, der har Hjemsted udenfor Aarhus (Navn og Adresse).	Anmærkning.
	Jytsk Handels og Landbrugs Bank	filial af Aktieselskabet Høbenhavn Handelsbank		
Jytsk Hypothekforening	Hypothekforening			
Jacob Brandt	Sagfører	Sagfører	København	

### Tillægsskema II.

I Ejendomme med Lejligheder eller Lokaler, hvor der drives Forretning, Haandværk eller anden selvstændig Næringsdrift, maa Ejeren lade Firmaets Indehaver udfylde nedenstaaende Skema.

Firma Navn.	Forretnings-Branche.	Forretningsadresse og Telefon Nr.	Indehaverens Navn.	Privat Bopæl.
F. Harle	Slagterimester	Galle Torv 6 283 / 284	F. Harle	Galle Torv 6
O. Guelmann	Overretssagfører	Galle Torv 6 <sup>1</sup> 1426	O. Guelmann	Skua de
Frank Wild	Overretssagfører	- - - 1426	Frank Wild	Torsloppesdamvej 12
Jacob Brandt	Sagfører	- - - 16	Jacob Brandt	København
Ligfred V. Winje	- - -	- - - 368	Ligfred V. Winje	Guldbuvedgade 17

Tal Lille Torv 20

XI.

i Udlandet boende - Afgifter af samme, eller

Distrikt Nr.

Løbe-Nr.: 20

Gade: Lille Torv

Afhentes den 27 OKT 1914

Husnummer: 1/3

Anmærkning.

# Anmeldelse til Byraadet

om

## Personer, Selskaber, Foreninger og Institutioner, der benytter Lokaler i ovennævnte Ejendom.

I Henhold til Lov af 15. Maj 1875 § 21, jfr. § 22 paahviler det under Strafansvar vedkommende Husejer eller hans Befuldmægtigede at udfylde nærværende Skema.

- A. Beboelsesskemaet. Alle i Ejendommen boende Personer opføres med deres fulde Navn og øvrige i Skemaet forlangte Oplysninger, uanset om de midlertidig er fraværende.
- B. Tillægsskema I. (Se Bagsiden). Paa dette opføres enhver udenbys eller i Udlandet boende Person, der driver selvstændig Erhvervsvirksomhed fra Lokaler i Ejendommen, eller som ejer eller besidder Ejendommen eller har Andel i Indtægterne eller oppebærer anden Afgift af denne. Endvidere opføres alle Selskaber, Foreninger og Institutioner uden Hensyn til, hvor de er hjemmehørende, forsaavidt de benytter Lokaler i Ejendommen til Kontor, Udsalg, Værksted eller anden Erhvervsvirksomhed, ejer eller besidder Ejendommen eller oppebærer Afgift af denne.
- B. Tillægsskema II (Se Bagsiden). I Ejendomme med Lejligheder eller Lokaler, hvor der drives Forretning, Haandværk eller anden selvstændig Næringsdrift, maa Ejeren lade Firmaets Indehaver udfylde dette Skema.

Ifald der ikke er tilstrækkelig Plads paa det tilsendte Skema til alle Ejendommens Beboere, vil flere Skemaer kunne faas udleverede ved Henvendelse paa Skattekontoret, Mejlgade 4, 1ste Sal. (Aabent fra Kl. 9-2).

Aarhus Byraad, i Oktober 1914.

Opmærksomheden henledes paa, at Rubrikken „Stand og Livsstilling“ maa udfyldes for alle Personer over 14 Aar, altsaa ogsaa for Lærlinge, Bude o. l., samt for unge Kvinder, hvad enten disse er beskæftigede ved Arbejde for Fremmede eller ved huslig Gerning i Hjemmet.

Ejers Navn P. Edu Petersen & Leukofen & P. Hansen

Ejers Bopæl Kystvej 19 - 51

Optælling.  
(Foretages ved Byraadets Foranstaltning).

Mandkøn . . . .	10
Kvindkøn . . . .	12
Ialt . . . .	22 Personer.

J. Edu Hansen  
Ejers eller Viceejers Underskrift

lig Næringsdrift, maa

Privat Bopæl.

Lille Torv 6  
Skua 2  
Løstoppedamvej 12  
Kystvej  
Billedsmedjens 17



Beboelseskema. 1/3

Opføres i Rækkefølge saaledes: Forhus, Sidehus, Baghus. (Kælder, Stue, 1. Sal o. s. v.)	Samtlige Beboere af begge Køn. <b>Fulde Navn.</b> Ved Børn uden Navn sættes „Dreng“ eller „Pige“. (Mellem hver Familie maa der helst være en Linies Mellemrum).	Fødselsaar.	Fødselsdag.	Fødeby. Hvis udenfor Danmark, om Vedkommende har Indfødsret.	Stilling i Husstanden. (Husfader, Husmoder, Son, Datter, Plejesøn, Plejedatter, Slægtning, Tyende, Logerende).	Stand eller Livsstilling. Stillingen betegnes saaledes, at det kan ses, om Vedkommende er Principal eller Medhjælper, f. Eks. Snedkermester, Snedkersvend, Lærling o. s. v.	Helaarlig Husleje af Beboelseslejligheden. Denne Rubrik fyldes af Ejeren eller Viceejeren personlig.	Arbejdsgiverens Navn og Bopæl, forsaa vidt selvstændig Virksomhed ikke drives.	Forsaavidt Tilflytning til Aarhus er sket i det sidste Aar, da		Hvis Flytning indenfor Aarhus Bygrænse er sket i det sidste Aar, da		Er De Medlem af Vaigmanigheden? (I bekræftende Fald besvares Spørgsmaalet med et „Ja“ i denne Rubrik.)	Tilhører De noget anerkendt Trossamfund udenfor Folkekirken, og da hvilket?	Hvor undervises de paa denne Liste opførte ukonfirmerede Børn mellem 6 1/2 og 14 1/2 Aar? Gaar de i en offentlig Skole, maa dennes Navn anføres. Gaar de i Privatskole, anføres Bestyrerens Navn.	Plejebørn. Lidfor Plejebørn sættes „Ja“ i denne Rubrik.
									naar? (Dato).	hvorfra? (By, Gade og Hus-Nr.)	Bopælen Oktober Flyttedag 1913. (Gade og Hus-Nr.)	Andre Bopæle siden Oktober Flyttedag 1913. (Gade og Hus-Nr.)				
Forhus 2 Sal	Johanne Jacob Krist Lørdet Anna Kristine Lørdet Kjeld Pape Lørdet Kjeld Lørdet Jens Corffsen Lørdet Erte Lørdet Olivia Charlotte Bøg Emma Victoria Nielsen	1869 1872 1899 1901 1908 1910 1889 1896	24/5 17/6 11/6 27/7 27/6 30/9 30/9 9/7	Norby, Sønd. Aabto " " " " " " " " " " Høj	Husfader Husmoder " " Datter " " " " " " " "	X Løge " " " " " " " " " " " " " "										
3de Sal	Jes Eriksson Jacobsen Anna Jacobsen Ejner Jacobsen Lara Silda Eriksson Jens Michael Jensen Mari Kirsten Kristiansen, Adm.	1881 1882 1901 1896 1875 1878	2/6 19/6 29/6 19/7 11/4 29/12	Lind p. Bødning Lindborg " " Narhis. Viel Haarshol	Husfader Husmoder " " " " Husfader Husmoder	X Egepostens " " " " " " X Lørdet " "										
4de Sal	Andreas Carl Maa Hana Mikulovic Maa Ejgil Carl Maa Sibilla Hedwig Eva Maa Anna Marie Lauritzen	1877 1886 1909 1912 1896	11/7 5/9 19/7 9/8 11/11	Tved, Svendborg Halskølle Aggr. p. Bødning Halskølle Silkeborg	Husfader Husmoder " " Datter " "	X Høstmark " " " " " " " "										
2. Sal	Johann Lorenz Ullrich Hedvig Karoline Marie Ullrich Hedvig Karoline Johansen	1841 1875 1877	17/11 3/2 4/6	Østergaard Halskølle Tovning	Husfader Datter " "	X Rindes " " " "										

Karin Haldsted  
de  
Tovning, Østergaard  
til Lørdet

Larsen, Mikulovic  
de  
Larsen

501/2





i Udlandet boende —  
afgifter af samme, eller

Distrikt Nr.

(Lille Torv 1/3)

Lobe-Nr.: 21

Gade: Immeroad

Afhentes den 27 OKT 1914

Husnummer: 2<sup>a</sup>

Anmærkning.

## Anmeldelse til Byraadet

om

Personer, Selskaber, Foreninger og Institutioner,  
der benytter Lokaler  
i ovennævnte Ejendom.

I Henhold til Lov af 15. Maj 1875 § 21, jfr. § 22 paahviler det under Strafansvar vedkommende Husejer eller hans Befuldmægtigede at udfylde nærværende Skema.

- A. Beboelsesskemaet. Alle i Ejendommen boende Personer opføres med deres fulde Navn og øvrige i Skemaet forlangte Oplysninger, uanset om de midlertidig er fraværende.
- B. Tillægsskema I. (Se Bagsiden). Paa dette opføres enhver udenbys eller i Udlandet boende Person, der driver selvstændig Erhvervsvirksomhed fra Lokaler i Ejendommen, eller som ejer eller besidder Ejendommen eller har Andel i Indtægterne eller oppebærer anden Afgift af denne. Endvidere opføres alle Selskaber, Foreninger og Institutioner uden Hensyn til, hvor de er hjemmehørende, forsaavidt de benytter Lokaler i Ejendommen til Kontor, Udsalg, Værksted eller anden Erhvervsvirksomhed, ejer eller besidder Ejendommen eller oppebærer Afgift af denne.
- B. Tillægsskema II (Se Bagsiden). I Ejendomme med Lejligheder eller Lokaler, hvor der drives Forretning, Haandværk eller anden selvstændig Næringsdrift, maa Ejeren lade Firmaets Indehaver udfylde dette Skema.

Ifald der ikke er tilstrækkelig Plads paa det tilsendte Skema til alle Ejendommens Beboere, vil flere Skemaer kunne faas udleverede ved Henvendelse paa Skattekontoret, Mejlgade 4, 1ste Sal. (Aabent fra Kl. 9—2).

Aarhus Byraad, i Oktober 1914.

Opmærksomheden henledes paa, at Rubrikken „Stand og Livsstilling“ maa udfyldes for alle Personer over 14 Aar, altsaa ogsaa for Lærlinge, Bude o. l., samt for unge Kvinder, hvad enten disse er beskæftigede ved Arbejde for Fremmede eller ved huslig Gerning i Hjemmet.

Optælling.  
(Foretages ved Byraadets Foranstaltning).

Mandkon . . . .	4
Kvindekon . . . .	6
Ialt . . . .	10 Personer.

Ejerenes Navn

P. Chr. Petersen & Euforane H. Petersen

Ejerenes Bopæl

Kystvej 49-51.

P. Chr. Petersen

Ejerenes eller Viceværtens Underskrift.







Distrikt Nr.

Lobe-Nr.: 22

Gade: *Fimmerwad*

Husnummer: *2<sup>B</sup>*

Afhentes den 27 OKT 1914

Anmærkning.

## Anmeldelse til Byraadet

om

### Personer, Selskaber, Foreninger og Institutioner, der benytter Lokaler i ovennævnte Ejendom.

I Henhold til Lov af 15. Maj 1875 § 21, jfr. § 22 paahviler det under Strafansvar vedkommende Husejer eller hans Befuldmægtigede at udfylde nærværende Skema.

- A. Beboelseskemaet. Alle i Ejendommen boende Personer opføres med deres fulde Navn og øvrige i Skemaet forlangte Oplysninger, uanset om de midlertidig er fraværende.
- B. Tillægsskema I. (Se Bagsiden). Paa dette opføres enhver udenbys eller i Udlandet boende Person, der driver selvstændig Erhvervsvirksomhed fra Lokaler i Ejendommen, eller som ejer eller besidder Ejendommen eller har Andel i Indtægterne eller oppebærer anden Afgift af denne. Endvidere opføres alle Selskaber, Foreninger og Institutioner uden Hensyn til, hvor de er hjemmehørende, forsaavidt de benytter Lokaler i Ejendommen til Kontor, Udsalg, Værksted eller anden Erhvervsvirksomhed, ejer eller besidder Ejendommen eller oppebærer Afgift af denne.
- B. Tillægsskema II (Se Bagsiden). I Ejendomme med Lejligheder eller Lokaler, hvor der drives Forretning, Haandværk eller anden selvstændig Næringsdrift, maa Ejeren lade Firmaets Indehaver udfylde dette Skema.

Ifald der ikke er tilstrækkelig Plads paa det tilsendte Skema til alle Ejendommens Beboere, vil flere Skemaer kunne faas udleverede ved Henvendelse paa Skattekontoret, Mejlgade 4, 1ste Sal. (Aabent fra Kl. 9-2).

Aarhus Byraad, i Oktober 1914.

Opmærksomheden henledes paa, at Rubrikken „Stand og Livsstilling“ maa udfyldes for alle Personer over 14 Aar, altsaa ogsaa for Lærlinge, Bude o. l., samt for unge Kvinder, hvad enten disse er beskæftigede ved Arbejde for Fremmede eller ved huslig Gerning i Hjemmet.

Ejeren's Navn *Maunoy Johansen*

Ejeren's Bopæl *Fimmerwad 2B*

#### Optælling.

(Foretages ved Byraadets Foranstaltning).

Mandkøn . . . 3

Kvindkøn . . . 2

Ialt . . . 5 Personer.

Ejeren's eller Viceværten's Underskrift.

endig Næringsdrift, maa

Privat Bopæl.

*Beboerand  
Holtens 18  
Br. Alle 37  
Kystvej 11  
Norrøgade 4*

Beboelseskema. 203

Opløses i Rækkefølge saaledes: Forhus, Sidehus, Baghus. (Kælder, Stue, 1. Sal o. s. v.)	Samtlige Beboere af begge Køn. <b>Fulde Navn.</b> Ved Børn uden Navn sættes „Dreng“ eller „Pige“. (Mellem hver Familie maa der helst være en Linies Mellemrum).		Fødselsaar.	Fødselsdag.	Fødeby. Hvis udenfor Danmark, om Vedkommende har Indfødsret.	Stilling i Husstanden. (Husfader, Husmoder, Søn, Datter, Plejesøn, Plejedatter, Slægting, Tyende, Logerende).	Stand eller Livsstilling. Stillingen betegnes saaledes, at det kan ses, om Vedkommende er Principal eller Medhjælper, f. Eks. Snedkermester, Snedkersvend, Lærling o. s. v.	Helaarlig Husleje af Beboelseslejligheden. Denne Rubrik udfyldes af Ejeren eller Vicesøren personlig.

Forhus  
Sidehus

	Martin Martin Johansen		1886	14/4	Aarhus	Husfader	* Hølmund	800,-
	Marie Emilie do		1882	9/7	"	"	Uden	
	Birge Emil do		1909	17/10	"	Søn		
	Thuid Erik do		1913	8/8	"	do		
	Marie Anna Nielsen		1886	15/7	Mundelstrup	Ejende		
	Einar Otto Jøe		1895	26/5	Hobenhavn		Lærling	

Arbejdsgiverens Navn og Bopæl. forsaauidt selvstændig Virksomhed ikke drives.	Forsaauidt Tilflytning til Aarhus er sket i det sidste Aar, da		Hvis Flytning indenfor Aarhus Bygrænse er sket i det sidste Aar, da		Er De Medlem af Valgmenigheden? (I bekræftende Fald besvares Spørgsmaalet med et „Ja“ i denne Rubrik.)	Tilhører De noget anerkendt Trossamfund udenfor Folkekirken, og da hvilket?	Hvor undervises de paa denne Liste opførte ukonfirmerede Børn mellem 6 1/2 og 14 1/2 Aar? Gaar de i en offentlig Skole, maa dennes Navn anføres. Gaar de i Privatskole, anføres Bestyrerens Navn.	Plejebørn. Udfor Plejebørn sættes „Ja“ i denne Rubrik.
	naar? (Dato).	hvorfra? (By, Gade og Hus-Nr.)	Bopælen Oktober Flyttedag 1915. (Gade og Hus-Nr.)	Andre Bopæle siden Oktober Flyttedag 1915. (Gade og Hus-Nr.)				





# Anmeldelse til Byraadet

om

## Personer, Selskaber, Foreninger og Institutioner, der benytter Lokaler i ovennævnte Ejendom.

I Henhold til Lov af 15. Maj 1875 § 21, jfr. § 22 paaliviler det under Strafansvar vedkommende Husejer eller hans Befuldmægtigede at udfylde nærværende Skema.

- oph. Søndag!*
- A. Beboelseskemaet. Alle i Ejendommen boende Personer opføres med deres fulde Navn og øvrige i Skemaet forlangte Oplysninger, uanset om de midlertidig er fraværende.
  - B. Tillægsskema I. (Se Bagsiden). Paa dette opføres enhver udenbys eller i Udlandet boende Person, der driver selvstændig Erhvervsvirksomhed fra Lokaler i Ejendommen, eller som ejer eller besidder Ejendommen eller har Andel i Indtægterne eller oppebærer anden Afgift af denne. Endvidere opføres alle Selskaber, Foreninger og Institutioner uden Hensyn til, hvor de er hjemmehørende, forsaavidt de benytter Lokaler i Ejendommen til Kontor, Udsalg, Værksted eller anden Erhvervsvirksomhed, ejer eller besidder Ejendommen eller oppebærer Afgift af denne.
  - B. Tillægsskema II (Se Bagsiden). I Ejendomme med Lejligheder eller Lokaler, hvor der drives Forretning, Haandværk eller anden selvstændig Næringsdrift, maa Ejeren lade Firmaets Indehaver udfylde dette Skema.

Ifald der ikke er tilstrækkelig Plads paa det tilsendte Skema til alle Ejendommens Beboere, vil flere Skemaer kunne faas udleverede ved Henvendelse paa Skattekontoret, Mejlgade 4, 1ste Sal. (Aabent fra Kl. 9—2).

Aarhus Byraad, i Oktober 1914.

Opmærksomheden henledes paa, at Rubrikken „Stand og Livsstilling“ maa udfyldes for alle Personer over 14 Aar, altsaa ogsaa for Lærlinge, Bude o. l., samt for unge Kvinder, hvad enten disse er beskæftigede ved Arbejde for Fremmede eller ved huslig Gerning i Hjemmet.

Optælling.  
(Foretages ved Byraadets Foranstaltning).

Mandkøn . . . . 1  
 Kvindekøn . . . . 4  
 Ialt . . . . 5 Personer.

Ejers Navn

*Eufemi Camilla Storm*

Ejers Bopæl

*Immervad H.*

Ejers eller Viceværts Underskrift

*H. Storm*

Beboelseskema. 4

Opføres i Rækkefølge saaledes: Forhus, Sidehus, Baghus. (Kælder, Stue, 1. Sal o. s. v.).	Samtlige Beboere af begge Køn. <b>Fulde Navn.</b> Ved Børn uden Navn sættes „Dreng“ eller „Pige“. (Mellem hver Familie maa der helst være en Linies Mellemrum).		Fødselsaar.	Fødselsdag.	Fødeby. Hvis udenfor Danmark, om Vedkommende har Indfødsret.	Stilling i Husstanden. (Husfader, Husmoder, Son, Datter, Plejeson, Plejedatter, Slægtning, Tyende, Logerende).	Stand eller Livsstilling. Stillingen betegnes saaledes, at det kan ses, om Vedkommende er Principal eller Medhjælper, f. Eks. Snedkermester, Snedkersvend, Lærling o. s. v.	Helaarlig Husleje af Beboelselejligheden. Denne Rubrik ud fyldes af Ejeren eller Viceejeren personlig.	Arbejdsgiverens Navn og Bopæl. forsaauidt selvstændig Virksomhed ikke drives.	Forsaauidt Tilflugtning til Aarhus er sket i det sidste Aar, da		Hvis Flytning indenfor Aarhus Bygrænse er sket i det sidste Aar, da		Er De Medlem af Valgmenigheden? (I bekræftende Fald besvares Spørgsmaalet med et „Ja“ i denne Rubrik).	Tilhører De noget anerkendt Trossamfund udenfor Folkekirken, og da hvilket?	Hvor undervises de paa denne Liste opførte ukonfirmerede Børn mellem 6 1/2 og 14 1/2 Aar? Gaar de i en offentlig Skole, maa dennes Navn anføres. Gaar de i Privatskole, anføres Bestyrerens Navn.	Plejebørn. Lidfor Plejebørn sættes „Ja“ i denne Rubrik.
	naar? (Dato).	hvorfra? (By, Gade og Hus-Nr.)	Bopælen Oktober Flyttedag 1913. (Gade og Hus-Nr.)	Andre Bopæle siden Oktober Flyttedag 1913. (Gade og Hus-Nr.)													
I Sal	Camilla Thine	1838	22/8	Ordensby	Husmoder	X	1000 Kr.										
-	Sine Søren Thomsen	1838	21/8	Guldborg	Hjælper												
II -	Nicolas Waldemar Thine	1864	1/11	Charlens	Husfader	X	Handlerv. Bogtrykker 600 Kr.										
-	Johanne Marie Thine	1874	21/3	"	Husmoder												
-	Christen Marie Larsen	1873	23/5	Marie Skovdal	Hjælper												

Katjas Avenue





Distrikt Nr.

Afhentes den

27 OKT 1914

Løbe-Nr.: 24

Gade: Immerød

Husnummer: 6

## Anmeldelse til Byraadet

om

Personer, Selskaber, Foreninger og Institutioner,  
der benytter Lokaler  
i ovennævnte Ejendom.

I Henhold til Lov af 15. Maj 1875 § 21, jfr. § 22 paahviler det under Strafansvar vedkommende Husejer eller hans Befuldmægtigede at udfylde nærværende Skema.

- A. Beboelsesskemaet. Alle i Ejendommen boende Personer opføres med deres fulde Navn og øvrige i Skemaet forlangte Oplysninger, uanset om de midlertidig er fraværende.
- B. Tillægsskema I. (Se Bagsiden). Paa dette opføres enhver udenbys eller i Udlandet boende Person, der driver selvstændig Erhvervsvirksomhed fra Lokaler i Ejendommen, eller som ejer eller besidder Ejendommen eller har Andel i Indtægterne eller oppebærer anden Afgift af denne. Endvidere opføres alle Selskaber, Foreninger og Institutioner uden Hensyn til, hvor de er hjemmehørende, forsaavidt de benytter Lokaler i Ejendommen til Kontor, Udsalg, Værksted eller anden Erhvervsvirksomhed, ejer eller besidder Ejendommen eller oppebærer Afgift af denne.
- B. Tillægsskema II (Se Bagsiden). I Ejendomme med Lejligheder eller Lokaler, hvor der drives Forretning, Haandværk eller anden selvstændig Næringsdrift, maa Ejeren lade Firmaets Indehaver udfylde dette Skema.

Ifald der ikke er tilstrækkelig Plads paa det tilsendte Skema til alle Ejendommens Beboere, vil flere Skemaer kunne faas udleverede ved Henvendelse paa Skattekontoret, Mejlgade 4, 1ste Sal. (Aabent fra Kl. 9—2).

Aarhus Byraad, i Oktober 1914.

Opmærksomheden henledes paa, at Rubrikken „Stand og Livsstilling“ maa udfyldes for alle Personer over 14 Aar, altsaa ogsaa for Lærlinge, Bude o. l., samt for unge Kvinder, hvad enten disse er beskæftigede ved Arbejde for Fremmede eller ved huslig Gerning i Hjemmet.

Ejers Navn

*afp. Magasin des Nord*

Ejers Bopæl

### Optælling.

(Foretages ved Byraadets Foranstaltning).

Mandkøn . . . 5

Kvindkøn . . . 9

Ialt . . . 14 Personer.

Ejers eller Vicevejers Underskrift.







i Udlandet boende —  
gifte af samme, eller

Anmærkning.

lig Næringsdrift, maa

Privat Bopæl.

*Normalt 33*

Distrikt Nr.

Afhentes den **27 OKT 1914**

Lobe-Nr.: **25**

Gade: *Immervad*

Husnummer: *8*

## Anmeldelse til Byraadet

om

Personer, Selskaber, Foreninger og Institutioner,  
der benytter Lokaler  
i ovennævnte Ejendom.

I Henhold til Lov af 15. Maj 1875 § 21, jfr. § 22 paahviler det under Strafansvar vedkommende Husejer eller hans Befuldmægtigede at udfylde nærværende Skema.

- A. Beboelseskemaet. Alle i Ejendommen boende Personer opføres med deres fulde Navn og øvrige i Skemaet forlangte Oplysninger, uanset om de midlertidig er fraværende.
- B. Tillægsskema I. (Se Bagsiden). Paa dette opføres enhver udenbys eller i Udlandet boende Person, der driver selvstændig Erhvervsvirksomhed fra Lokaler i Ejendommen, eller som ejer eller besidder Ejendommen eller har Andel i Indtægterne eller oppebærer anden Afgift af denne. Endvidere opføres alle Selskaber, Foreninger og Institutioner uden Hensyn til, hvor de er hjemmehørende, forsaavidt de benytter Lokaler i Ejendommen til Kontor, Udsalg, Værksted eller anden Erhvervsvirksomhed, ejer eller besidder Ejendommen eller oppebærer Afgift af denne.
- B. Tillægsskema II (Se Bagsiden). I Ejendomme med Lejligheder eller Lokaler, hvor der drives Forretning, Haandværk eller anden selvstændig Næringsdrift, maa Ejeren lade Firmaets Indehaver udfylde dette Skema.

Ifald der ikke er tilstrækkelig Plads paa det tilsendte Skema til alle Ejendommens Beboere, vil flere Skemaer kunne faas udleverede ved Henvendelse paa Skattekontoret, Mejlgade 4, 1ste Sal. (Aabent fra Kl. 9—2).

Aarhus Byraad, i Oktober 1914.

Opmærksomheden henledes paa, at Rubrikken „Stand og Livsstilling“ maa udfyldes for alle Personer over 14 Aar, altsaa ogsaa for Lærlinge, Bude o. l., samt for unge Kvinder, hvad enten disse er beskæftigede ved Arbejde for Fremmede eller ved huslig Gerning i Hjemmet.

Optælling.  
(Foretages ved Byraadets Foranstaltning).

Mandkon . . .	}	Personer.
Kvindekon . . .		
Ialt . . .		

Ejers Navn

**A/s. Magasin du Nord,  
Aarhus.**

Ejers Bopæl

*[Signature]*  
Ejers eller Viceværtens Underskrift.







## Anmeldelse til Byraadet

om

Personer, Selskaber, Foreninger og Institutioner,  
der benytter Lokaler  
i ovennævnte Ejendom.

I Henhold til Lov af 15. Maj 1875 § 21, jfr. § 22 paahviler det under Strafansvar vedkommende Husejer eller hans Befuldmægtigede at udfylde nærværende Skema.

- A. Beboelsesskemaet. Alle i Ejendommen boende Personer opføres med deres fulde Navn og øvrige i Skemaet forlangte Oplysninger, uanset om de midlertidig er fraværende.
- B. Tillægsskema I. (Se Bagsiden). Paa dette opføres enhver udenbys eller i Udlandet boende Person, der driver selvstændig Erhvervsvirksomhed fra Lokaler i Ejendommen, eller som ejer eller besidder Ejendommen eller har Andel i Indtægterne eller oppebærer anden Afgift af denne. Endvidere opføres alle Selskaber, Foreninger og Institutioner uden Hensyn til, hvor de er hjemmehørende, forsaavidt de benytter Lokaler i Ejendommen til Kontor, Udsalg, Værksted eller anden Erhvervsvirksomhed, ejer eller besidder Ejendommen eller oppebærer Afgift af denne.
- B. Tillægsskema II (Se Bagsiden). I Ejendomme med Lejligheder eller Lokaler, hvor der drives Forretning, Haandværk eller anden selvstændig Næringsdrift, maa Ejeren lade Firmaets Indehaver udfylde dette Skema.

Ifald der ikke er tilstrækkelig Plads paa det tilsendte Skema til alle Ejendommens Beboere, vil flere Skemaer kunne faas udleverede ved Henvendelse paa Skattekontoret, Møjlgade 4, 1ste Sal. (Aabent fra Kl. 9—2).

Aarhus Byraad, i Oktober 1914.

Opmærksomheden henledes paa, at Rubrikken „Stand og Livsstilling“ maa udfyldes for alle Personer over 14 Aar, altsaa ogsaa for Lærlinge, Bude o. l., samt for unge Kvinder, hvad enten disse er beskæftigede ved Arbejde for Fremmede eller ved huslig Gerning i Hjemmet.

Optælling.  
(Foretages ved Byraadets Foranstaltning).

Mandkøn . . . . 3  
Kvindkøn . . . . 2  
Ialt . . . . 5 Personer.

Ejers Navn

*Bedreke Bjørn*

Ejers Bopæl

*Zimmerbad*

Ejers eller Viceværtens Underskrift.







Distrikt Nr.

Lobe-Nr.: 27

Gade: *Immeroad*

Husnummer: 3

Afhentes den 27 OKT 1914

## Anmeldelse til Byraadet

om

Personer, Selskaber, Foreninger og Institutioner,

der benytter Lokaler

i ovennævnte Ejendom.

I Henhold til Lov af 15. Maj 1875 § 21, jfr. § 22 paahviler det under Strafansvar vedkommende Husejer eller hans Befuldmægtigede at udfylde nærværende Skema.

- A. Beboelseskemaet. Alle i Ejendommen boende Personer opføres med deres fulde Navn og øvrige i Skemaet forlangte Oplysninger, uanset om de midlertidig er fraværende.
- B. Tillægsskema I. (Se Bagsiden). Paa dette opføres enhver udenbys eller i Udlandet boende Person, der driver selvstændig Erhvervsvirksomhed fra Lokaler i Ejendommen, eller som ejer eller besidder Ejendommen eller har Andel i Indtægterne eller oppebærer anden Afgift af denne. Endvidere opføres alle Selskaber, Foreninger og Institutioner uden Hensyn til, hvor de er hjemmehørende, forsaavidt de benytter Lokaler i Ejendommen til Kontor, Udsalg, Værksted eller anden Erhvervsvirksomhed, ejer eller besidder Ejendommen eller oppebærer Afgift af denne.
- B. Tillægsskema II (Se Bagsiden). I Ejendomme med Lejligheder eller Lokaler, hvor der drives Forretning, Haandværk eller anden selvstændig Næringsdrift, maa Ejeren lade Firmaets Indehaver udfylde dette Skema.

Ifald der ikke er tilstrækkelig Plads paa det tilsendte Skema til alle Ejendommens Beboere, vil flere Skemaer kunne faas udleverede ved Henvendelse paa Skattekontoret, Mejlgade 4, 1ste Sal. (Aabent fra Kl. 9—2).

Aarhus Byraad, i Oktober 1914.

Opmærksomheden henledes paa, at Rubrikken „Stand og Livsstilling“ maa udfyldes for alle Personer over 14 Aar, altsaa ogsaa for Lærlinge, Bude o. l., samt for unge Kvinder, hvad enten disse er beskæftigede ved Arbejde for Fremmede eller ved huslig Gerning i Hjemmet.

### Optælling.

(Foretages ved Byraadets Foranstaltning).

Mandkøn . . . 3

Kvindkøn . . . 2

Ialt . . . 5 ✓ Personer.

Ejerenes Navn

*F. J. J. J. J.*

Ejerenes Bopæl

*Immeroad 3.*

Ejerenes eller Viceværtens Underskrift.







## Anmeldelse til Byraadet

om

### Personer, Selskaber, Foreninger og Institutioner, der benytter Lokaler i ovennævnte Ejendom.

I Henhold til Lov af 15. Maj 1875 § 21, jfr. § 22 paahviler det under Strafansvar vedkommende Husejer eller hans Befuldmægtigede at udfylde nærværende Skema.

- A. Beboelseskemaet. Alle i Ejendommen boende Personer opføres med deres fulde Navn og øvrige i Skemaet forlangte Oplysninger, uanset om de midlertidig er fraværende.
- B. Tillægsskema I. (Se Bagsiden). Paa dette opføres enhver udenbys eller i Udlandet boende Person, der driver selvstændig Erhvervsvirksomhed fra Lokaler i Ejendommen, eller som ejer eller besidder Ejendommen eller har Andel i Indtægterne eller oppebærer anden Afgift af denne. Endvidere opføres alle Selskaber, Foreninger og Institutioner uden Hensyn til, hvor de er hjemmehørende, forsaavidt de benytter Lokaler i Ejendommen til Kontor, Udsalg, Værksted eller anden Erhvervsvirksomhed, ejer eller besidder Ejendommen eller oppebærer Afgift af denne.
- B. Tillægsskema II (Se Bagsiden). I Ejendomme med Lejligheder eller Lokaler, hvor der drives Forretning, Haandværk eller anden selvstændig Næringsdrift, maa Ejeren lade Firmaets Indehaver udfylde dette Skema.

Ifald der ikke er tilstrækkelig Plads paa det tilsendte Skema til alle Ejendommens Beboere, vil flere Skemaer kunne faas udleverede ved Henvendelse paa Skattekontoret, Mejlgade 4, 1ste Sal. (Aabent fra Kl. 9—2).

Aarhus Byraad, i Oktober 1914.

Opmærksomheden henledes paa, at Rubrikken „Stand og Livsstilling“ maa udfyldes for alle Personer over 14 Aar, altsaa ogsaa for Lærlinge, Bude o. l., samt for unge Kvinder, hvad enten disse er beskæftigede ved Arbejde for Fremmede eller ved huslig Gerning i Hjemmet.

#### Optælling.

(Foretages ved Byraadets Foranstaltning).

Mandkøn . . . . /

Kvindkøn . . . . 2

Ialt . . . 3 . . . Personer.

Ejers Navn

*Prokuroren*

Ejers Bopæl

*Immeruad 3.*

Ejers eller Viceværtens Underskrift.















Afhentes den *27 OKT 1914*

Anmærkning.

## Anmeldelse til Byraadet

om

Personer, Selskaber, Foreninger og Institutioner,  
der benytter Lokaler  
i ovennævnte Ejendom.

I Henhold til Lov af 15. Maj 1875 § 21, jfr. § 22 paahviler det under Strafansvar vedkommende Husejer eller hans Befuldmægtigede at udfylde nærværende Skema.

- A. Beboelsesskemaet. Alle i Ejendommen boende Personer opføres med deres fulde Navn og øvrige i Skemaet forlangte Oplysninger, uanset om de midlertidig er fraværende.
- B. Tillægsskema I. (Se Bagsiden). Paa dette opføres enhver udenbys eller i Udlandet boende Person, der driver selvstændig Erhvervsvirksomhed fra Lokaler i Ejendommen, eller som ejer eller besidder Ejendommen eller har Andel i Indtægterne eller oppebærer anden Afgift af denne. Endvidere opføres alle Selskaber, Foreninger og Institutioner uden Hensyn til, hvor de er hjemmehørende, forsaavidt de benytter Lokaler i Ejendommen til Kontor, Udsalg, Værksted eller anden Erhvervsvirksomhed, ejer eller besidder Ejendommen eller oppebærer Afgift af denne.
- B. Tillægsskema II (Se Bagsiden). I Ejendomme med Lejligheder eller Lokaler, hvor der drives Forretning, Haandværk eller anden selvstændig Næringsdrift, maa Ejeren lade Firmaets Indehaver udfylde dette Skema.

Ifald der ikke er tilstrækkelig Plads paa det tilsendte Skema til alle Ejendommens Beboere, vil flere Skemaer kunne faas udleverede ved Henvendelse paa Skattekontoret, Mejlgade 4, 1ste Sal. (Aabent fra Kl. 9—2).

Aarhus Byraad, i Oktober 1914.

Opmærksomheden henledes paa, at Rubrikken „Stand og Livsstilling“ maa udfyldes for alle Personer over 14 Aar, altsaa ogsaa for Lærlinge, Bude o. l., samt for unge Kvinder, hvad enten disse er beskæftigede ved Arbejde for Fremmede eller ved huslig Gerning i Hjemmet.

Ejers Navn

*H. Paulsen*

Ejers Bopæl

*Immervad 9*

### Optælling.

(Foretages ved Byraadets Foranstaltning).

Mandkon . . . . 1

Kvindekon . . . . 1

Ialt . . . . 2 Personer.

Ejers eller Viceværtens Underskrift.







# Anmeldelse til Byraadet

om

## Personer, Selskaber, Foreninger og Institutioner,

der benytter Lokaler

### i ovennævnte Ejendom.

I Henhold til Lov af 15. Maj 1875 § 21, jfr. § 22 paahviler det under Strafansvar vedkommende Husejer eller hans Befuldmægtigede at udfylde nærværende Skema.

- A. Beboelsesskemaet. Alle i Ejendommen boende Personer opføres med deres fulde Navn og øvrige i Skemaet forlangte Oplysninger, uanset om de midlertidig er fraværende.
- B. Tillægsskema I. (Se Bagsiden). Paa dette opføres enhver udenbys eller i Udlandet boende Person, der driver selvstændig Erhvervsvirksomhed fra Lokaler i Ejendommen, eller som ejer eller besidder Ejendommen eller har Andel i Indtægterne eller oppebærer anden Afgift af denne. Endvidere opføres alle Selskaber, Foreninger og Institutioner uden Hensyn til, hvor de er hjemmehørende, forsaavidt de benytter Lokaler i Ejendommen til Kontor, Udsalg, Værksted eller anden Erhvervsvirksomhed, ejer eller besidder Ejendommen eller oppebærer Afgift af denne.
- B. Tillægsskema II (Se Bagsiden). I Ejendomme med Lejligheder eller Lokaler, hvor der drives Forretning, Haandværk eller anden selvstændig Næringsdrift, maa Ejeren lade Firmaets Indehaver udfylde dette Skema.

Ifald der ikke er tilstrækkelig Plads paa det tilsendte Skema til alle Ejendommens Beboere, vil flere Skemaer kunne faas udleverede ved Henvendelse paa Skattekontoret, Mejlgade 4, 1ste Sal. (Aabent fra Kl. 9—2).

Aarhus Byraad, i Oktober 1914.

Opmærksomheden henledes paa, at Rubrikken „Stand og Livsstilling“ maa udfyldes for alle Personer over 14 Aar, altsaa ogsaa for Lærlinge, Bude o. l., samt for unge Kvinder, hvad enten disse er beskæftigede ved Arbejde for Fremmede eller ved huslig Gerning i Hjemmet.

Ejerenes Navn

*Christen H. H. H. H. H.*

Ejerenes Bopæl

*Hussø i Ros*

*Stavnsvej, København.*

Ejerenes eller Viceværtens Underskrift.

SAGFORER A. GLASU  
Vestergade 8 a  
Aarhus.

#### Optælling.

(Foretages ved Byraadets Foranstaltning).

Mandkøn . . . . 5

Kvindkøn . . . . 6

Ialt . . . . 11 Personer.







diandet boende —  
r af samme, eller

Anmærkning.

Næringsdrift, maa

Privat Bopæl.

Lovej 42-1 Gul  
Bagade 1-3.  
Bagade 1-3.



Blank label

Blank label

