

Til
Skolekom.

P. V.
Ejendomsarkiv
K. E. Marskale

14 005 /

Erhvervsarkivet

04763

Folkeregistret

844

1885 - 1953

1914

Skattemandtalister

Guldsmedgade



8023339611



8023339611



Distrikt Nr.

Løbe-Nr.: 137

Gade: Guldsmædgade

Afhentes den 27 OKT 1914

Husnummer: 2

Anmeldelse til Byraadet

om

Personer, Selskaber, Foreninger og Institutioner,
der benytter Lokaler
i ovennævnte Ejendom.

I Henhold til Lov af 15. Maj 1875 § 21, jfr. § 22 paahviler det under Strafansvar vedkommende Husejer eller hans Befuldmægtigede at udfylde nærværende Skema.

- A. Beboelsesskemaet. Alle i Ejendommen boende Personer opføres med deres fulde Navn og øvrige i Skemaet forlangte Oplysninger, uanset om de midlertidig er fraværende.
- B. Tillægsskema I. (Se Bagsiden). Paa dette opføres enhver udenbys eller i Udlandet boende Person, der driver selvstændig Erhvervsvirksomhed fra Lokaler i Ejendommen, eller som ejer eller besidder Ejendommen eller har Andel i Indtægterne eller oppebærer anden Afgift af denne. Endvidere opføres alle Selskaber, Foreninger og Institutioner uden Hensyn til, hvor de er hjemmehørende, forsaavidt de benytter Lokaler i Ejendommen til Kontor, Udsalg, Værksted eller anden Erhvervsvirksomhed, ejer eller besidder Ejendommen eller oppebærer Afgift af denne.
- B. Tillægsskema II (Se Bagsiden). I Ejendomme med Lejligheder eller Lokaler, hvor der drives Forretning, Haandværk eller anden selvstændig Næringsdrift, maa Ejeren lade Firmaets Indehaver udfylde dette Skema.

Ifald der ikke er tilstrækkelig Plads paa det tilsendte Skema til alle Ejendommens Beboere, vil flere Skemaer kunne faas udleverede ved Henvendelse paa Skattekontoret, Mejlgade 4, 1ste Sal. (Aabent fra Kl. 9—2).

Aarhus Byraad, i Oktober 1914.

Opmærksomheden henledes paa, at Rubrikken „Stand og Livsstilling“ maa udfyldes for alle Personer over 14 Aar, altsaa ogsaa for Lærlinge, Bude o. l., samt for unge Kvinder, hvad enten disse er beskæftigede ved Arbejde for Fremmede eller ved huslig Gerning i Hjemmet.

Optælling.
(Foretages ved Byraadets Foranstaltning).

Mandkøn 1
Kvindekøn 4
Ialt 5 Personer.

Ejers Navn

Leonard Møl

Ejers Bopæl

Guldsmædgade 2.

Ejers eller Viceværtens Underskrift.

Tillægsskema I.

Herpaa opfores alle inden- og udenlandske Selskaber, Foreninger, Institutioner og samtlige — herunder ogsaa i Udlandet boende — Personer, der uden at bo i Ejendommen helt eller delvis er Ejere eller Besiddere af denne eller oppebærer andre Afgifter af samme, eller som har Butik, Kontor, Værksted eller andre Forretningslokaler i Ejendommen.

Navn. For Personer tillige Stand og Stilling.	Selskabets eller Foreningens Karakter. (Aktieselskab eller andet Selskab med begrænset Ansvar, Kreditforening, Produktions- eller Forbrugsforening, Forsikringsforening).	Erhvervsvirksomheden. Handels-, Fabriks-, Haandværks-, Forsikringsvirksomhed o. s. v., Læge, Sagfører, Entreprenør, Beværter eller Virksomhed med Befordring af Personer og Gods. Oppebæres Indtægter af Ejendommen som Ejer, Besidder eller Afgiftsnyder, angives i hvilken Egenskab.	Bopæl eller Hjemsted. For Rigets Vedkommende opgives vedkommende Kommune, for Udlandet vedkommende Land. Herværende Repræsentant eller Fuldmægtig for Selskaber og Personer, der har Hjemsted udenfor Aarhus (Navn og Adresse).	Anmærkning.

Tillægsskema II.

I Ejendomme med Lejligheder eller Lokaler, hvor der drives Forretning, Haandværk eller anden selvstændig Næringsdrift, maa Ejeren lade Firmaets Indehaver udfylde nedenstaaende Skema.

Firma Navn.	Forretnings-Branche.	Forretningsadresse og Telefon Nr.	Indehaverens Navn.	Privat Bopæl.
<i>Bornhøvs Reklameri Salen</i>	<i>Bornhøvs Reklameri</i>	<i>Telf. 3600</i>	<i>Mette Marie Andersen</i>	<i>Fuldsmølgvej 12</i>

Anmeldelse til Byraadet

om

Personer, Selskaber, Foreninger og Institutioner, der benytter Lokaler i ovennævnte Ejendom.

I Henhold til Lov af 15. Maj 1875 § 21, jfr. § 22 paahviler det under Strafansvar vedkommende Husejer eller hans Befuldmægtigede at udfylde nærværende Skema.

- A. Beboelseskemaet. Alle i Ejendommen boende Personer opføres med deres fulde Navn og øvrige i Skemaet forlangte Oplysninger, uanset om de midlertidig er fraværende.
- B. Tillægsskema I. (Se Bagsiden). Paa dette opføres enhver udenbys eller i Udlandet boende Person, der driver selvstændig Erhvervsvirksomhed fra Lokaler i Ejendommen, eller som ejer eller besidder Ejendommen eller har Andel i Indtægterne eller oppebærer anden Afgift af denne. Endvidere opføres alle Selskaber, Foreninger og Institutioner uden Hensyn til, hvor de er hjemmehørende, forsaavidt de benytter Lokaler i Ejendommen til Kontor, Udsalg, Værksted eller anden Erhvervsvirksomhed, ejer eller besidder Ejendommen eller oppebærer Afgift af denne.
- B. Tillægsskema II (Se Bagsiden). I Ejendomme med Lejligheder eller Lokaler, hvor der drives Forretning, Haandværk eller anden selvstændig Næringsdrift, maa Ejeren lade Firmaets Indehaver udfylde dette Skema.

Ifald der ikke er tilstrækkelig Plads paa det tilsendte Skema til alle Ejendommens Beboere, vil flere Skemaer kunne faas udleverede ved Henvendelse paa Skattekontoret, Mejlgade 4, 1ste Sal. (Aabent fra Kl. 9—2).

Aarhus Byraad, i Oktober 1914.

Opmærksomheden henledes paa, at Rubrikken „Stand og Livsstilling“ maa udfyldes for alle Personer over 14 Aar, altsaa ogsaa for Lærlinge, Bude o. l., samt for unge Kvinder, hvad enten disse er beskæftigede ved Arbejde for Fremmede eller ved huslig Gerning i Hjemmet.

Optælling.
(Foretages ved Byraadets Foranstaltning).

Mandkøn	4
Kvindkøn	3
Ialt	7 Personer.

Eierens Navn

P. J. Jørgensen

Eierens Bopæl

Guldsmedgade 4

Eierens eller Viceværtens Underskrift

Beboelseskema. 4

Opføres i Rækkefølge saaledes: Forhus, Sidehus, Baghus. (Kælder, Stue, 1. Sal o. s. v.).	Samtlige Beboere af begge Køn. Fulde Navn. Ved Børn uden Navn sættes „Dreng“ eller „Pige“. (Mellem hver Familie maa der helst være en Linies Mellemrum).		Fødselsaar.	Fødselsdag.	Fødeby. Hvis udenfor Danmark, om Vedkommende har Indfødsret.	Stilling i Husstanden. (Husfader, Husmoder, Son, Datter, Plejesøn, Plejedatter, Slægting, Tyende, Logerende).	Stand eller Livsstilling. Stillingen betegnes saaledes, at det kan ses, om Vedkommende er Principal eller Medhjælper, f. Eks. Snedkermester, Snedkersvend, Lærling o. s. v.	Helaarlig Husleje af Beboelseslejligheden. Denne Rubrik udfyldes af Eieren eller Viceværtens personlig.	Arbejdsgiverens Navn og Bopæl, forsaavidt selvstændig Virksomhed ikke drives.	Forsaavidt Tilflytning til Aarhus er sket i det sidste Aar, da		Hvis Flytning indenfor Aarhus Bygrænse er sket i det sidste Aar, da		Er De Medlem af Valgmenigheden? (I bekræftende Fald besvares Spørgsmaalet med et „Ja“ i denne Rubrik).	Tilhører De noget anerkendt Trossamfund udenfor Folkekirken, og da hvilket?	Hvor undervises de paa denne Liste opførte ukonfirmerede Børn mellem 6 1/2 og 14 1/2 Aar? Gaar de i en offentlig Skole, maa dennes Navn anføres. Gaar de i Privatskole, anføres Bestyreres Navn.	Plejebørn. Lidfor Plejebørn sættes „Ja“ i denne Rubrik.
	naar? (Dato).	hvorfra? (By, Gade og Hus-Nr.)								Bopælen Oktober Flyttedag 1915. (Gade og Hus-Nr.)	Andre Bopæle siden Oktober Flyttedag 1915. (Gade og Hus-Nr.)						
	Rudolf Magnus Ovesen	1861	9/8	Vejlby	Husfader	Hagtemester	1/2 600										
	Lara Ovesen	1863	31/9	Vejlby	Husmoder												
	Esther Ragnhild Ovesen	1897	24/5	Aarhus	Barn												
	Ejner Carl Ovesen	1899	15/11	Aarhus	Barn	Lærling.											
	Rudolf Emil Ovesen	1903	13/3	Aarhus	Barn												
	Lucas Tage Ovesen	1905	23/2	Aarhus	Barn												
	Wald J. Leth Jacobsen	1896	23/2	Framlev	Ejendomsforvalter											Aarhus pr. 1915 = Brandt	

Tillægsskema I.

Herpaa opføres alle inden- og udenlandske Selskaber, Foreninger, Institutioner og samtlige — herunder ogsaa i Udlandet boende — Personer, der uden at bo i Ejendommen helt eller delvis er Ejere eller Besiddere af denne eller opbebarer andre Afgifter af samme, eller som har Butik, Kontor, Værksted eller andre Forretningslokaler i Ejendommen.

Navn. For Personer tillige Stand og Stilling.	Selskabets eller Foreningens Karakter. (Aktieselskab eller andet Selskab med begrænset Ansvar, Kreditforening, Produktions- eller Forbrugsforening, Forsikringsforening).	Erhvervsvirksomheden. Handels-, Fabriks-, Haandværks-, Forsikringsvirksomhed o. s. v., Løge, Sagfører, Entreprenør, Beværter eller Virksomhed med Befordring af Personer og Gods. Oppebæres Indtægter af Ejendommen som Ejer, Besidder eller Afgiftsnyder, angives i hvilken Egenskab.	Bopæl eller Hjemsted. For Rigets Vedkommende opgives vedkommende Kommune, for Udlandet vedkommende Land. Herværende Repræsentant eller Fuldmægtig for Selskaber og Personer, der har Hjemsted udenfor Aarhus (Navn og Adresse).	Anmærkning.

Tillægsskema II.

I Ejendomme med Lejligheder eller Lokaler, hvor der drives Forretning, Haandværk eller anden selvstændig Næringsdrift, maa Ejeren lade Firmaets Indehaver udfylde nedenstaaende Skema.

Firma Navn.	Forretnings-Branche.	Forretningsadresse og Telefon Nr. 548 549	Indehaverens Navn.	Privat Bopæl.
Rudolf Jørgensen	Køjsforretning	Guldsmidgade 2	Rudolf Jørgensen	Fælledsvej 12 B

Anmeldelse til Byraadet

om

Personer, Selskaber, Foreninger og Institutioner, der benytter Lokaler i ovennævnte Ejendom.

I Henhold til Lov af 15. Maj 1875 § 21, jfr. § 22 paahviler det under Strafansvar vedkommende Husejer eller hans Befuldmægtigede at udfylde nærværende Skema.

- A. Beboelsesskemaet. Alle i Ejendommen boende Personer opføres med deres fulde Navn og øvrige i Skemaet forlangte Oplysninger, uanset om de midlertidig er fraværende.
- B. Tillægsskema I. (Se Bagsiden). Paa dette opføres enhver udenbys eller i Udlandet boende Person, der driver selvstændig Erhvervsvirksomhed fra Lokaler i Ejendommen, eller som ejer eller besidder Ejendommen eller har Andel i Indtægterne eller oppebærer anden Afgift af denne. Endvidere opføres alle Selskaber, Foreninger og Institutioner uden Hensyn til, hvor de er hjemmehørende, forsaavidt de benytter Lokaler i Ejendommen til Kontor, Udsalg, Værksted eller anden Erhvervsvirksomhed, ejer eller besidder Ejendommen eller oppebærer Afgift af denne.
- B. Tillægsskema II (Se Bagsiden). I Ejendomme med Lejligheder eller Lokaler, hvor der drives Forretning, Haandværk eller anden selvstændig Næringsdrift, maa Ejeren lade Firmaets Indehaver udfylde dette Skema.

Ifald der ikke er tilstrækkelig Plads paa det tilsendte Skema til alle Ejendommens Beboere, vil flere Skemaer kunne faas udleverede ved Henvendelse paa Skattekontoret, Møjlgade 4, 1ste Sal. (Aabent fra Kl. 9—2).

Aarhus Byraad, i Oktober 1914.

Opmærksomheden henledes paa, at Rubrikken „Stand og Livsstilling“ maa udfyldes for alle Personer over 14 Aar, altsaa ogsaa for Lærlinge, Bude o. l., samt for unge Kvinder, hvad enten disse er beskæftigede ved Arbejde for Fremmede eller ved huslig Gerning i Hjemmet.

Optælling.
(Foretages ved Byraadets Foranstaltning).

Mandkøn

Kvindekøn . . . /

Ialt . . . / Personer.

Ejers Navn

Rudolf Overin

Ejers Bopæl

Guldsmedgade 4

Ejers eller Viceværts Underskrift.

Tillægsskema I.

Herpaa opføres alle inden- og udenlandske Selskaber, Foreninger, Institutioner og samtlige — herunder ogsaa i Udlandet boende — Personer, der uden at bo i Ejendommen helt eller delvis er Ejere eller Besiddere af denne eller oppebærer andre Afgifter af samme, eller som har **Butik, Kontor, Værksted eller andre Forretningslokaler** i Ejendommen.

Navn. For Personer tillige Stand og Stilling.	Selskabets eller Foreningens Karakter. (Aktieselskab eller andet Selskab med begrænset Ansvar, Kreditforening, Produktions- eller Forbrugsforening, Forsikringsforening).	Erhvervsvirksomheden. Handels-, Fabriks-, Haandværks-, Forsikringsvirksomhed o. s. v., Læge, Sagfører, Entreprenør, Beværter eller Virksomhed med Befordring af Personer og Gods. Oppebæres Indtægter af Ejendommen som Ejer, Besidder eller Afgiftsnyder, angives i hvilken Egenskab.	Bopæl eller Hjemsted. For Rigets Vedkommende opgives vedkommende Kommune, for Udlandet vedkommende Land. Hervedende Repræsentant eller Fuldmægtig for Selskaber og Personer, der har Hjemsted udenfor Aarhus (Navn og Adresse).	Anmærkning.

Tillægsskema II.

I Ejendomme med Lejligheder eller Lokaler, hvor der drives Forretning, Haandværk eller anden selvstændig Næringsdrift, maa Eieren lade Firmaets Indehaver udfylde nedenstaaende Skema.

Firma Navn.	Forretnings-Branche.	Forretningsadresse og Telefon Nr. 1884	Indehaverens Navn.	Privat Bopæl.
-------------	----------------------	--	--------------------	---------------

Chr Jensen

Skotøjforretning

Chr Jensen

Tauzen 7

Anmeldelse til Byraadet

om

Personer, Selskaber, Foreninger og Institutioner, der benytter Lokaler i ovennævnte Ejendom.

I Henhold til Lov af 15. Maj 1875 § 21, jfr. § 22 paahviler det under Strafansvar vedkommende Husejer eller hans Befuldmægtigede at udfylde nærværende Skema.

- A. Beboelsesskemaet. Alle i Ejendommen boende Personer opføres med deres fulde Navn og øvrige i Skemaet forlangte Oplysninger, uanset om de midlertidig er fraværende.
- B. Tillægsskema I. (Se Bagsiden). Paa dette opføres enhver udenbys eller i Udlandet boende Person, der driver selvstændig Erhvervsvirksomhed fra Lokaler i Ejendommen, eller som ejer eller besidder Ejendommen eller har Andel i Indtægterne eller oppebærer anden Afgift af denne. Endvidere opføres alle Selskaber, Foreninger og Institutioner uden Hensyn til, hvor de er hjemmehørende, forsaavidt de benytter Lokaler i Ejendommen til Kontor, Udsalg, Værksted eller anden Erhvervsvirksomhed, ejer eller besidder Ejendommen eller oppebærer Afgift af denne.
- B. Tillægsskema II (Se Bagsiden). I Ejendomme med Lejligheder eller Lokaler, hvor der drives Forretning, Haandværk eller anden selvstændig Næringsdrift, maa Ejeren lade Firmaets Indehaver udfylde dette Skema.

Ifald der ikke er tilstrækkelig Plads paa det tilsendte Skema til alle Ejendommens Beboere, vil flere Skemaer kunne faas udleverede ved Henvendelse paa Skattekontoret, Mejlgade 4, 1ste Sal. (Aabent fra Kl. 9—2).

Aarhus Byraad, i Oktober 1914.

Opmærksomheden henledes paa, at Rubrikken „Stand og Livsstilling“ maa udfyldes for alle Personer over 14 Aar, altsaa ogsaa for Lærlinge, Bude o. l., samt for unge Kvinder, hvad enten disse er beskæftigede ved Arbejde for Fremmede eller ved huslig Gerning i Hjemmet.

Optælling.
(Foretages ved Byraadets Foranstaltning).

Mandkon . . . 7
Kvindekon . . . 6
Ialt . . . 13 Personer.

Ejers Navn

P. E. Jensen

Ejers Bopæl

Mejlgaard 24

Ejers eller Viceejers Underskrift.

Beboelseskema. 8

Opføres i Rækkefølge saaledes: Forhus, Sidehus, Baghus. (Kælder, Stue, 1. Sal o. s. v.)	Samtlige Beboere af begge Køn. Fulde Navn. Ved Børn uden Navn sættes „Dreng“ eller „Pige“. (Mellem hver Familie maa der helst være en Linies Mellemrum).	Fødselsaar.	Fødselsdag.	Fødeby. Hvis udenfor Danmark, om Vedkommende har Indfødsret.	Stilling i Husstanden. (Husfader, Husmoder, Son, Datter, Plejeson, Plejedatter, Slægting, Tyende, Logerende).	Stand eller Livsstilling. Stillingen betegnes saaledes, at det kan ses, om Vedkommende er Principal eller Medhjælper, f. Eks. Snedkermester, Snedkersvend, Lærling o. s. v.	Helaarlig Husleje af Beboelseslejligheden. Denne Rubrik udfyldes af Eieren eller Viceværtens personlig.	Arbejdsgiverens Navn og Bopæl, forsaauidt selvstændig Virksomhed ikke drives.		Forsaauidt Tilflytning til Aarhus er sket i det sidste Aar, da		Hvis Flytning indenfor Aarhus Bygrænse er sket i det sidste Aar, da		Er De Medlem af Valgmenigheden? (I bekræftende Fald besvares Spørgsmaalet med et „Ja“ i denne Rubrik.)	Tilhører De noget anerkendt Trossamfund udenfor Folkekirken, og da hvilket?	Hvor undervises de paa denne Liste optorne ukonfirmerede Børn mellem 6 ^{te} og 14 ^{te} Aar? Gaar de i en offentlig Skole, maa dennes Navn anføres. Gaar de i Privatskole, anføres Bestyrerens Navn.	Plejebørn. Udfor Plejebørn sættes „Ja“ i denne Rubrik.
								naar? (Dato).	hvorfra? (By, Gade og Hus-Nr.)	naar? (Dato).	hvorfra? (By, Gade og Hus-Nr.)	Bopælen Oktober Flyttedag 1915. (Gade og Hus-Nr.)	Andre Bopæle siden Oktober Flyttedag 1915. (Gade og Hus-Nr.)				
	Vilhelm Lorenzen	1888	13/10	Holding	Husfader	* Embetsmand	350										
	Fransiska Henriette Henriksen	1889	14/9	M. p. H. H. H.	Husmoder												
	Carl-Vilhelm Lorenzen	1914	2/8	Aarhus	Søn												
	Martin Jensen	1887	2/4	Trige	Husfader	* Skomager	400					Studog 8.					
	Hjortis Jensen	1887	9/4	Skanderborg	Husmoder												
	Stene Jensen	1912	4/6	Aarhus	Søn												
	en Dreng	1914	2/10	Aarhus	Søn												
	Carl Gustav Petersen	1888	1/5	Framlev	Husfader	* Chauffør	250					N. Munksg 11					
	Harolice Emilie Petersen	1890	10/1	Simested	Husmoder												
	Ester Muhl Petersen	1912	8/7	Aarhus	Datter												
	Svend-Aage Muhl Petersen	1913	13/11	Aarhus	Søn												
2 Sal.	Louise Wilhelmine Kløve	1881	13/12	Kibbenkær	Logevende	Modist			1/9 - 11/10								
3 Sal.	Mina Lorenzen	1893	2/10	Lyring	Logevende				1/6 Gjering								

Tillægsskema I.

Herpaa opføres alle inden- og udenlandske Selskaber, Foreninger, Institutioner og samtlige — herunder ogsaa i Udlandet boende — Personer, der uden at bo i Ejendommen helt eller delvis er Ejere eller Besiddere af denne eller oppebærer andre Afgifter af samme, eller som har Butik, Kontor, Værksted eller andre Forretningslokaler i Ejendommen.

Navn. For Personer tillige Stand og Silling.	Selskabets eller Foreningens Karakter. (Aktieselskab eller andet Selskab med begrænset Ansvar, Kreditforening, Produktions- eller Forbrugsforening, Forsikringsforening).	Erhvervsvirksomheden. Handels-, Fabriks-, Haandværks-, Forsikringsvirksomhed o. s. v., Læge, Sagfører, Entreprenør, Beværter eller Virksomhed med Befordring af Personer og Gods. Oppebæres Indtægter af Ejendommen som Ejer, Besidder eller Afgiftsnyder, angives i hvilken Egenskab.	Bopæl eller Hjemsted. For Rigets Vedkommende opgives vedkommende Kommune, for Udlandet vedkommende Land. Herværende Repræsentant eller Fuldmægtig for Selskaber og Personer, der har Hjemsted udenfor Aarhus (Navn og Adresse).	Anmærkning.

Tillægsskema II.

I Ejendomme med Lejligheder eller Lokaler, hvor der drives Forretning, Haandværk eller anden selvstændig Næringsdrift, maa Ejeren lade Firmaets Indehaver udfylde nedenstaaende Skema.

Firma Navn.	Forretnings-Branche.	Forretningsadresse og Telefon Nr.	Indehaverens Navn.	Privat Bopæl.
<i>Vilhelm Lønsbo</i> <i>Martin Lønsbo</i>	<i>Iskranen</i> <i>Thomasejer</i> <i>Chauffør</i>	<i>Guldsmedgade 8, 4/980</i> <i>Vestergade 38</i>	<i>Vilhelm Lønsbo</i> <i>Martin Lønsbo</i> <i>Carl Pedersen</i>	<i>Guldsmedgade 8, 2de</i> <i>Guldsmedgade 8, 4.</i> <i>Guldsmedgade 8, 31</i>

Anmeldelse til Byraadet

om

Personer, Selskaber, Foreninger og Institutioner, der benytter Lokaler i ovennævnte Ejendom.

I Henhold til Lov af 15. Maj 1875 § 21, jfr. § 22 paahviler det under Strafansvar vedkommende Husejer eller hans Befuldmægtigede at udfylde nærværende Skema.

- A. Beboelsesskemaet. Alle i Ejendommen boende Personer opføres med deres fulde Navn og øvrige i Skemaet forlangte Oplysninger, uanset om de midlertidig er fraværende.
- B. Tillægsskema I. (Se Bagsiden). Paa dette opføres enhver udenbys eller i Udlandet boende Person, der driver selvstændig Erhvervsvirksomhed fra Lokaler i Ejendommen, eller som ejer eller besidder Ejendommen eller har Andel i Indtægterne eller oppebærer anden Afgift af denne. Endvidere opføres alle Selskaber, Foreninger og Institutioner uden Hensyn til, hvor de er hjemmehørende, forsaavidt de benytter Lokaler i Ejendommen til Kontor, Udsalg, Værksted eller anden Erhvervsvirksomhed, ejer eller besidder Ejendommen eller oppebærer Afgift af denne.
- B. Tillægsskema II (Se Bagsiden). I Ejendomme med Lejligheder eller Lokaler, hvor der drives Forretning, Haandværk eller anden selvstændig Næringsdrift, maa Ejeren lade Firmaets Indehaver udfylde dette Skema.

Ifald der ikke er tilstrækkelig Plads paa det tilsendte Skema til alle Ejendommens Beboere, vil flere Skemaer kunne faas udleverede ved Henvendelse paa Skattekontoret, Mejlgade 4, 1ste Sal. (Aabent fra Kl. 9—2).

Aarhus Byraad, i Oktober 1914.

Opmærksomheden henledes paa, at Rubrikken „Stand og Livsstilling“ maa udfyldes for alle Personer over 14 Aar, altsaa ogsaa for Lærlinge, Bude o. l., samt for unge Kvinder, hvad enten disse er beskæftigede ved Arbejde for Fremmede eller ved huslig Gerning i Hjemmet.

Optælling.
(Foretages ved Byraadets Foranstaltning).

Mandkon	1
Kvindekon	5
Ialt	6 Personer.

Ejers Navn

A. Frederiksen

Ejers Bopæl

Guldsmedgade 8a

A. Frederiksen

Ejers eller Vicevejers Underskrift.

Næringsdrift, maa

Privat Bopæl.

Udlandet boende 8
Guldsmedgade 8a
Guldsmedgade 8a

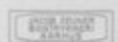

Beboelseskema. 84

Opføres i Rækkefølge saaledes: Forhus, Sidehus, Baghus. (Kælder, Stue, 1. Sal o. s. v.)	Samtlige Beboere af begge Køn. Fulde Navn. Ved Born uden Navn sættes „Dreng“ eller „Pige“. (Mellem hver Familie maa der helst være en Linies Mellemrum).		Fødselsaar.	Fødselsdag.	Fødeby. Hvis udenfor Danmark, om Vedkommende har Indfødsret.	Stilling i Husstanden. (Husfader, Husmoder, Son, Datter, Plejeson, Plejedatter, Slægting, Tyende, Logerende).	Stand eller Livsstilling. Stillingen betegnes saaledes, at det kan ses, om Vedkommende er Principal eller Medhjælper, f. Eks. Snedkermester, Snedkersvend, Lærling o. s. v.	Helaarlig Husleje af Beboelseslejligheden. Denne Rubrik udfyldes af Eieren eller Viceværdens personlig.	Arbejdsgiverens Navn og Bopæl, forsaauidt selvstændig Virksomhed ikke drives.	Forsaauidt Tilflytning til Aarhus er sket i det sidste Aar, da		Hvis Flytning indenfor Aarhus Bygrænse er sket i det sidste Aar, da		Er De Medlem af Valgmenigheden? (I bekræftende Fald besvares Spørgsmaalet med et „Ja“ i denne Rubrik.)	Tilhører De noget anerkendt Trossamfund udenfor Folkekirken, og da hvilket?	Hvor undervises de paa denne Liste opførte ukonfirmerede Born mellem 6 1/2 og 14 1/2 Aar? Gaar de i en offentlig Skole, maa dennes Navn anføres. Gaar de i Privatskole, anføres Bestyrerens Navn.	Plejebørn. Udfor Plejebørn sættes „ja“ i denne Rubrik.
	naar? (Dato).	hvorfra? (By, Gade og Hus-Nr.)								Bopælen Oktober Flyttedag 1913. (Gade og Hus-Nr.)	Andre Bopæle siden Oktober Flyttedag 1913. (Gade og Hus-Nr.)						
Arbejdshus	Ejeren.						1400,00										
I Gul.	Kants adskilt skabskabe Carstensen		1893	29/4	Hjellnæs	Tyende	Arbejdshjælper	"	Elisabeth Christensen	nej	nej	nej	nej				
	Ann Parthe Elisabeth Christensen		1846	9/10	Huskund	Husmoder	Dampfsejler	350,00		nej	nej	nej	nej				
II Gul.	Anton Frederiksen		1852	24/11	Aarhus	Husfader	Arbejdshjælper	350,00		nej	nej	nej	nej				
	Else Kristine Frederiksen		1855	18/5	Ry.	Husmoder				nej	nej	nej	nej				
	Mary Frederiksen		1893	8/5	Aarhus	Datter	Arbejdshjælper			nej	nej	nej	nej				
Kristen	Enkedame Caroline Rasmussen		1846	7/4	Faustrup	Husmoder	Uddannelsesinst.	120,00		nej	nej	nej	nej				

Tillægsskema I.

Herpaa opføres alle inden- og udenlandske Selskaber, Foreninger, Institutioner og samtlige — herunder ogsaa i Udlandet boende — Personer, der uden at bo i Ejendommen helt eller delvis er Ejere eller Besiddere af denne eller oppebærer andre Afgifter af samme, eller som har Butik, Kontor, Værksted eller andre Forretningslokaler i Ejendommen.

Navn. For Personer tillige Stand og Stilling.	Selskabets eller Foreningens Karakter. (Aktieselskab eller andet Selskab med begrænset Ansvar, Kreditforening, Produktions- eller Forbrugsforening, Forsikringsforening).	Erhvervsvirksomheden. Handels-, Fabriks-, Haandværks-, Forsikringsvirksomhed o. s. v., Læge, Sagfører, Entreprenør, Beværter eller Virksomhed med Befordring af Personer og Gods. Oppebæres Indtægter af Ejendommen som Eier, Besidder eller Afgiftsnyder, angives i hvilken Egenskab.	Bopæl eller Hjemsted. For Rigets Vedkommende opgives vedkommende Kommune, for Udlandet vedkommende Land. Herværende Repræsentant eller Fuldmægtig for Selskaber og Personer, der har Hjemsted udenfor Aarhus (Navn og Adresse).	Anmærkning.

Tillægsskema II.

I Ejendomme med Lejligheder eller Lokaler, hvor der drives Forretning, Haandværk eller anden selvstændig Næringsdrift, maa Ejeren lade Firmaets Indehaver udfylde nedenstaaende Skema.

Firma Navn.	Forretnings-Branche.	Forretningsadresse og Telefon Nr.	Indehaverens Navn.	Privat Bopæl.
A. Frederiksen	Fiskerij	Opst. med gade 8 a. Tlf. 831	A. Frederiksen	Opst. med gade 8 a

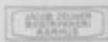

Distrikt Nr.

Løbe-Nr.: 142

Afhentes den 27 OKT 1914

Gade: Guldsmødgade

Husnummer: 12

Anmeldelse til Byraadet

om

Personer, Selskaber, Foreninger og Institutioner,

der benytter Lokaler

i ovennævnte Ejendom.

I Henhold til Lov af 15. Maj 1875 § 21, jfr. § 22 paahviler det under Strafansvar vedkommende Husejer eller hans Befuldmægtigede at udfylde nærværende Skema.

- A. Beboelseskemaet. Alle i Ejendommen boende Personer opføres med deres fulde Navn og øvrige i Skemaet forlangte Oplysninger, uanset om de midlertidig er fraværende.
- B. Tillægsskema I. (Se Bagsiden). Paa dette opføres enhver udenbys eller i Udlandet boende Person, der driver selvstændig Erhvervsvirksomhed fra Lokaler i Ejendommen, eller som ejer eller besidder Ejendommen eller har Andel i Indtægterne eller oppebærer anden Afgift af denne. Endvidere opføres alle Selskaber, Foreninger og Institutioner uden Hensyn til, hvor de er hjemmehørende, forsaavidt de benytter Lokaler i Ejendommen til Kontor, Udsalg, Værksted eller anden Erhvervsvirksomhed, ejer eller besidder Ejendommen eller oppebærer Afgift af denne.
- B. Tillægsskema II (Se Bagsiden). I Ejendomme med Lejligheder eller Lokaler, hvor der drives Forretning, Haandværk eller anden selvstændig Næringsdrift, maa Ejeren lade Firmaets Indehaver udfylde dette Skema.

Ifald der ikke er tilstrækkelig Plads paa det tilsendte Skema til alle Ejendommens Beboere, vil flere Skemaer kunne faas udleverede ved Henvendelse paa Skattekontoret, Mejlgade 4, 1ste Sal. (Aabent fra Kl. 9—2).

Aarhus Byraad, i Oktober 1914.

Opmærksomheden henledes paa, at Rubrikken „Stand og Livsstilling“ maa udfyldes for alle Personer over 14 Aar, altsaa ogsaa for Lærlinge, Bude o. l., samt for unge Kvinder, hvad enten disse er beskæftigede ved Arbejde for Fremmede eller ved huslig Gerning i Hjemmet.

Ejers Navn

Thomas P. Thomsen

Ejers Bopæl

Guldsmødgade 10-12

Optælling.

(Føretages ved Byraadets Foranstaltning).

Mandkøn 3
Kvindkøn 4
Ialt 7 Personer.

Ejers eller Værdværdens Underskrift.

Beboelseskema. 12

Optræder i Rækkefølge saaledes: Forhus, Sidehus, Baghus. (Kælder, Stue, 1. Sal o. s. v.)	Samtlige Beboere af begge Køn. Fulde Navn. Ved Børn uden Navn sættes „Dreng“ eller „Pige“. (Mellem hver Familie maa der helst være en Linies Mellemrum).		Fødselsaar.	Fødselsdag.	Fødeby. Hvis udenfor Danmark, om Vedkommende har Indfødsret.	Stilling i Husstanden. (Husfader, Husmoder, Son, Datter, Plejesøn, Plejedatter, Slægtning, Tyende, Løgerende).	Stand eller Livsstilling. Stillingen betegnes saaledes, at det kan ses, om Vedkommende er Principal eller Medhjælper, f. Eks. Snedkermester, Snedkersvend, Lærling o. s. v.	Helaarlig Husleje af Beboelseslejligheden. Denne Rubrik udfyldes af Ejer, eller Vicevært personlig.	Arbejdsgiverens Navn og Bopæl, forsaauidt selvstændig Virksomhed ikke drives.	Forsaauidt Tillygning til Aarhus er sket i det sidste Aar, da		Hvis Flytning indenfor Aarhus Bygrænse er sket i det sidste Aar, da		Er De Medlem af Valgmenigheden? (I bekræftende Fald besvares Spørgsmålet med et „Ja“ i denne Rubrik.)	Tilhører De noget anerkendt Trossamfund udenfor Folkekirken, og da hvilket?	Hvor undervises de paa denne Liste opførte ukonfirmerede Børn mellem 6 1/2 og 14 1/2 Aar? Gaar de i en offentlig Skole, maa dennes Navn anføres. Gaar de i Privatskole, anføres Bestyrerens Navn.	Plejebørn. Udfør Plejebørn sættes „Ja“ i denne Rubrik.
	naar? (Dato).	hvorfra? (By, Gade og Hus-Nr.)	Bopælen Oktober Flyttedag 1915. (Gade og Hus-Nr.)	Andre Bopæle siden Oktober Flyttedag 1915. (Gade og Hus-Nr.)													
Thomas Peter Thomsen	1865	29/10	Varum	Fader	x	Kobymann	600										
Anne Nielsen Thomsen	1879	9/6	Aarhus	Moder													
Agda Eva Thomsen	1898	17/10	do	Barn													
Thora Erik Thomsen	1886	9/4	do	do													
Edith Thomsen	1910	27/8	do	do													
Elma Nielsen	1900	2/3	Vejlby	Tyende					1/10	Vejlby							
Carl Sørensen Hald	1896	28/5	Hammus	Lærling					1/5	Kobogaa 11, 3							

Joh. Pedersen
Aarhus Realskole
B. 1. auid

Tillægsskema I.

Herpaa opføres alle inden- og udenlandske Selskaber, Foreninger, Institutioner og samtlige — herunder ogsaa i Udlandet boende — Personer, der uden at bo i Ejendommen helt eller delvis er Ejere eller Besiddere af denne eller oppebærer andre Afgifter af samme, eller som har Butik, Kontor, Værksted eller andre Forretningslokaler i Ejendommen.

Navn. For Personer tillige Stand og Stilling.	Selskabets eller Foreningens Karakter. (Aktieselskab eller andet Selskab med begrænset Ansvar, Kreditforening, Produktions- eller Forbrugsforening, Forsikringsforening).	Erhvervsvirksomheden. Handels-, Fabriks-, Haandværks-, Forsikringsvirksomhed o. s. v., Læge, Sagfører, Entreprenør, Beværter eller Virksomhed med Befordring af Personer og Gods. Oppebæres Indtægter af Ejendommen som Ejer, Besidder eller Afgiftsnyder, angives i hvilken Egenskab.	Bopæl eller Hjemsted. For Rigets Vedkommende opgives vedkommende Kommune, for Udlandet vedkommende Land. Herværende Repræsentant eller Fuldmægtig for Selskaber og Personer, der har Hjemsted udenfor Aarhus (Navn og Adresse).	Anmærkning.

Tillægsskema II.

I Ejendomme med Lejligheder eller Lokaler, hvor der drives Forretning, Haandværk eller anden selvstændig Næringsdrift, maa Ejeren lade Firmaets Indehaver udfylde nedenstaaende Skema.

Firma Navn.	Forretnings-Branche.	Forretningsadresse og Telefon Nr. 991	Indehaverens Navn.	Privat Bopæl.
<i>Thomsen & Karlsen</i>	<i>Manufaktur</i>	<i>Bulsmagade 12</i>	<i>Th. P. Thomsen</i>	<i>Bulsmagade 12</i>



Anmeldelse til Byraadet

om

Personer, Selskaber, Foreninger og Institutioner, der benytter Lokaler i ovennævnte Ejendom.

I Henhold til Lov af 15. Maj 1875 § 21, jfr. § 22 paahviler det under Strafansvar vedkommende Husejer eller hans Befuldmægtigede at udfylde nærværende Skema.

- A. Beboelseskemaet. Alle i Ejendommen boende Personer opføres med deres fulde Navn og øvrige i Skemaet forlangte Oplysninger, uanset om de midlertidig er fraværende.
- B. Tillægsskema I. (Se Bagsiden). Paa dette opføres enhver udenbys eller i Udlandet boende Person, der driver selvstændig Erhvervsvirksomhed fra Lokaler i Ejendommen, eller som ejer eller besidder Ejendommen eller har Andel i Indtægterne eller oppebærer anden Afgift af denne. Endvidere opføres alle Selskaber, Foreninger og Institutioner uden Hensyn til, hvor de er hjemmehørende, forsaavidt de benytter Lokaler i Ejendommen til Kontor, Udsalg, Værksted eller anden Erhvervsvirksomhed, ejer eller besidder Ejendommen eller oppebærer Afgift af denne.
- B. Tillægsskema II (Se Bagsiden). I Ejendomme med Lejligheder eller Lokaler, hvor der drives Forretning, Haandværk eller anden selvstændig Næringsdrift, maa Ejeren lade Firmaets Indehaver udfylde dette Skema.

Ifald der ikke er tilstrækkelig Plads paa det tilsendte Skema til alle Ejendommens Beboere, vil flere Skemaer kunne faas udleverede ved Henvendelse paa Skattekontoret, Mejlgade 4, 1ste Sal. (Aabent fra Kl. 9—2).

Aarhus Byraad, i Oktober 1914.

Opmærksomheden henledes paa, at Rubrikken „Stand og Livsstilling“ maa udfyldes for alle Personer over 14 Aar, altsaa ogsaa for Lærlinge, Bude o. l., samt for unge Kvinder, hvad enten disse er beskæftigede ved Arbejde for Fremmede eller ved huslig Gerning i Hjemmet.

Optælling.
(Foretages ved Byraadets Foranstaltning).

Mandkøn 1
Kvindkøn 5
Ialt 6 Personer.

Ejers Navn

Betty Pedersen

Ejers Bopæl

Guldsmedgade 14

Betty Pedersen
Ejers eller Viceværts Underskrift.

Udlandet boende —
efters af samme, eller

Distrikt Nr.

Lobe-Nr.: 144

Gade: Guldsmædgade

Afhentes den 27 OKT 1914

Husnummer: 16

Anmærkning.

Anmeldelse til Byraadet

om

Personer, Selskaber, Foreninger og Institutioner, der benytter Lokaler i ovennævnte Ejendom.

I Henhold til Lov af 15. Maj 1875 § 21, jfr. § 22 paahviler det under Strafansvar vedkommende Husejer eller hans Befuldmægtigede at udfylde nærværende Skema.

- A. Beboelsesskemaet. Alle i Ejendommen boende Personer opføres med deres fulde Navn og øvrige i Skemaet forlangte Oplysninger, uanset om de midlertidig er fraværende.
- B. Tillægsskema I. (Se Bagsiden). Paa dette opføres enhver udenbys eller i Udlandet boende Person, der driver selvstændig Erhvervsvirksomhed fra Lokaler i Ejendommen, eller som ejer eller besidder Ejendommen eller har Andel i Indtægterne eller oppebærer anden Afgift af denne. Endvidere opføres alle Selskaber, Foreninger og Institutioner uden Hensyn til, hvor de er hjemmehørende, forsaavidt de benytter Lokaler i Ejendommen til Kontor, Udsalg, Værksted eller anden Erhvervsvirksomhed, ejer eller besidder Ejendommen eller oppebærer Afgift af denne.
- B. Tillægsskema II (Se Bagsiden). I Ejendomme med Lejligheder eller Lokaler, hvor der drives Forretning, Haandværk eller anden selvstændig Næringsdrift, maa Ejeren lade Firmaets Indehaver udfylde dette Skema.

Ifald der ikke er tilstrækkelig Plads paa det tilsendte Skema til alle Ejendommens Beboere, vil flere Skemaer kunne faas udleverede ved Henvendelse paa Skattekontoret, Mejlgade 4, 1ste Sal. (Aabent fra Kl. 9—2).

Aarhus Byraad, i Oktober 1914.

Opmærksomheden henledes paa, at Rubrikken „Stand og Livsstilling“ maa udfyldes for alle Personer over 14 Aar, altsaa ogsaa for Lærlinge, Bude o. l., samt for unge Kvinder, hvad enten disse er beskæftigede ved Arbejde for Fremmede eller ved huslig Gerning i Hjemmet.

Optælling.

(Foretages ved Byraadets Foranstaltning).

Mandkøn . . . 1
Kvindekøn . . . 3
Ialt . . . 4 Personer.

Ejers Navn

Marijn Gunkum

Ejers Bopæl

Guldsmædgade 16

Ejers eller Viceværtens Underskrift.

Tillægsskema I.

Herpaa opføres alle inden- og udenlandske Selskaber, Foreninger, Institutioner og samtlige — herunder ogsaa i Udlandet boende — Personer, der uden at bo i Ejendommen helt eller delvis er Ejere eller Besiddere af denne eller oppebærer andre Afgifter af samme, eller som har Butik, Kontor, Værksted eller andre Forretningslokaler i Ejendommen.

Navn. For Personer tillige Stand og Stilling.	Selskabets eller Foreningens Karakter. (Aktieselskab eller andet Selskab med begrænset Ansvar, Kreditforening, Produktions- eller Forbrugsforening, Forsikringsforening).	Erhvervsvirksomheden. Handels-, Fabriks-, Haandværks-, Forsikringsvirksomhed o. s. v., Læge, Sagsfører, Entreprenør, Beværter eller Virksomhed med Befordring af Personer og Gods. Oppebæres Indtægter af Ejendommen som Ejer, Besidder eller Afgiftsnyder, angives i hvilken Egenskab.	Bopæl eller Hjemsted. For Rigets Vedkommende opgives vedkommende Kommune, for Udlandet vedkommende Land. Herværende Repræsentant eller Fuldmægtig for Selskaber og Personer, der har Hjemsted udenfor Aarhus (Navn og Adresse).	Anmærkning.

Tillægsskema II.

I Ejendomme med Lejligheder eller Lokaler, hvor der drives Forretning, Haandværk eller anden selvstændig Næringsdrift, maa Ejeren lade Firmaets Indehaver udfylde nedenstaaende Skema.

Firma Navn.	Forretnings-Branche.	Forretningsadresse og Telefon Nr.	Indehaverens Navn.	Privat Bopæl.
<i>Maria Guesten Progress Atelier.</i>	<i>Bogtrykkeri (Arbejde) Fotografiske Atelier</i>	<i>Tlf. 993 8460</i>	<i>Maria Guesten August May</i>	<i>Hedemannsg 15</i>

Anmeldelse til Byraadet

om

Personer, Selskaber, Foreninger og Institutioner, der benytter Lokaler i ovennævnte Ejendom.

I Henhold til Lov af 15. Maj 1875 § 21, jfr. § 22 paahviler det under Strafansvar vedkommende Husejer eller hans Befuldmægtigede at udfylde nærværende Skema.

- A. Beboelseskemaet. Alle i Ejendommen boende Personer opføres med deres fulde Navn og øvrige i Skemaet forlangte Oplysninger, uanset om de midlertidig er fraværende.
- B. Tillægsskema I. (Se Bagsiden). Paa dette opføres enhver udenbys eller i Udlandet boende Person, der driver selvstændig Erhvervsvirksomhed fra Lokaler i Ejendommen, eller som ejer eller besidder Ejendommen eller har Andel i Indtægterne eller oppebærer anden Afgift af denne. Endvidere opføres alle Selskaber, Foreninger og Institutioner uden Hensyn til, hvor de er hjemmehørende, forsaavidt de benytter Lokaler i Ejendommen til Kontor, Udsalg, Værksted eller anden Erhvervsvirksomhed, ejer eller besidder Ejendommen eller oppebærer Afgift af denne.
- B. Tillægsskema II (Se Bagsiden). I Ejendomme med Lejligheder eller Lokaler, hvor der drives Forretning, Haandværk eller anden selvstændig Næringsdrift, maa Ejeren lade Firmaets Indehaver udfylde dette Skema.

Ifald der ikke er tilstrækkelig Plads paa det tilsendte Skema til alle Ejendommens Beboere, vil flere Skemaer kunne faas udleverede ved Henvendelse paa Skattekontoret, Mejlgade 4, 1ste Sal. (Aabent fra Kl. 9—2).

Aarhus Byraad, i Oktober 1914.

Opmærksomheden henledes paa, at Rubrikken „Stand og Livsstilling“ maa udfyldes for alle Personer over 14 Aar, altsaa ogsaa for Lærlinge, Bude o. l., samt for unge Kvinder, hvad enten disse er beskæftigede ved Arbejde for Fremmede eller ved huslig Gerning i Hjemmet.

Optælling.
(Foretages ved Byraadets Foranstaltning).

Mandkøn . . .

Kvindkøn . . .

Ialt . . . Personer.

Ejers Navn

Svend Andersen

Ejers Bopæl

Guldmedgade 5^{te}

Ejers eller Vicevejers Underskrift

Svend Andersen

Næringsdrift, maa

Privat Bopæl.

demansg 15

Tillægsskema I.

Herpaa opføres alle inden- og udenlandske Selskaber, Foreninger, Institutioner og samtlige — herunder ogsaa i Udlandet boende — Personer, der uden at bo i Ejendommen helt eller delvis er Ejere eller Besiddere af denne eller oppebærer andre Afgifter af samme, eller som har Butik, Kontor, Værksted eller andre Forretningslokaler i Ejendommen.

Navn. For Personer tillige Stand og Stilling.	Selskabets eller Foreningens Karakter. (Aktieselskab eller andet Selskab med begrænset Ansvar, Kreditforening, Produktions- eller Forbrugsforening, Forsikringsforening).	Erhvervsvirksomheden. Handels-, Fabriks-, Haandværks-, Forsikringsvirksomhed o. s. v., Læge, Sagfører, Entreprenør, Beværter eller Virksomhed med Befordring af Personer og Gods. Oppebæres Indtægter af Ejendommen som Ejer, Besidder eller Afgiftsnyder, angives i hvilken Egenskab.	Bopæl eller Hjemsted. For Rigets Vedkommende opgives vedkommende Kommune, for Udlandet vedkommende Land. Herværende Repræsentant eller Fuldmægtig for Selskaber og Personer, der har Hjemsted udenfor Aarhus (Navn og Adresse).	Anmærkning.

Tillægsskema II.

I Ejendomme med Lejligheder eller Lokaler, hvor der drives Forretning, Haandværk eller anden selvstændig Næringsdrift, maa Ejeren lode Firmaets Indehaver udfylde nedenstaaende Skema.

Firma Navn.	Forretnings-Branche.	Forretningsadresse og Telefon Nr.	Indehaverens Navn.	Privat Bopæl.
Aarhus Ulstriketage x Garnforretning	Trikotage	Gulstinsgade 13 Telef 182.	Svend Andersen	Gulstinsgade 5.

Anmeldelse til Byraadet

om

Personer, Selskaber, Foreninger og Institutioner, der benytter Lokaler i ovennævnte Ejendom.

I Henhold til Lov af 15. Maj 1875 § 21, jfr. § 22 paahviler det under Strafansvar vedkommende Husejer eller hans Befuldmægtigede at udfylde nærværende Skema.

- A. Beboelsesskemaet. Alle i Ejendommen boende Personer opføres med deres fulde Navn og øvrige i Skemaet forlangte Oplysninger, uanset om de midlertidig er fraværende.
- B. Tillægsskema I. (Se Bagsiden). Paa dette opføres enhver udenbys eller i Udlandet boende Person, der driver selvstændig Erhvervsvirksomhed fra Lokaler i Ejendommen, eller som ejer eller besidder Ejendommen eller har Andel i Indtægterne eller oppebærer anden Afgift af denne. Endvidere opføres alle Selskaber, Foreninger og Institutioner uden Hensyn til, hvor de er hjemmehørende, forsaavidt de benytter Lokaler i Ejendommen til Kontor, Udsalg, Værksted eller anden Erhvervsvirksomhed, ejer eller besidder Ejendommen eller oppebærer Afgift af denne.
- B. Tillægsskema II (Se Bagsiden). I Ejendomme med Lejligheder eller Lokaler, hvor der drives Forretning, Haandværk eller anden selvstændig Næringsdrift, maa Ejeren lade Firmaets Indehaver udfylde dette Skema.

Ifald der ikke er tilstrækkelig Plads paa det tilsendte Skema til alle Ejendommens Beboere, vil flere Skemaer kunne faas udleverede ved Henvendelse paa Skattekontoret, Mejlgade 4, 1ste Sal. (Aabent fra Kl. 9—2).

Aarhus Byraad, i Oktober 1914.

Opmærksomheden henledes paa, at Rubrikken „Stand og Livsstilling“ maa udfyldes for alle Personer over 14 Aar, altsaa ogsaa for Lærlinge, Bude o. l., samt for unge Kvinder, hvad enten disse er beskæftigede ved Arbejde for Fremmede eller ved huslig Gerning i Hjemmet.

Optælling.
(Foretages ved Byraadets Foranstaltning).

Mandkøn	5
Kvindkøn	3
Ialt	8 Personer.

Ejeren's Navn

Jes og Lavinia Langvardt

Ejeren's Bopæl

Vejby og Nørre Alle 35^{te}

Jes Langvardt
Ejeren's eller Viceværts's Underskrift.

XI

Anmeldelse til Byraadet

om

Personer, Selskaber, Foreninger og Institutioner,

der benytter Lokaler

i ovennævnte Ejendom.

I Henhold til Lov af 15. Maj 1875 § 21, jfr. § 22 paahviler det under Strafansvar vedkommende Husejer eller hans Befuldmægtigede at udfylde nærværende Skema.

- A. Beboelsesskemaet. Alle i Ejendommen boende Personer opføres med deres fulde Navn og øvrige i Skemaet forlangte Oplysninger, uanset om de midlertidig er fraværende.
- B. Tillægsskema I. (Se Bagsiden). Paa dette opføres enhver udenbys eller i Udlandet boende Person, der driver selvstændig Erhvervsvirksomhed fra Lokaler i Ejendommen, eller som ejer eller besidder Ejendommen eller har Andel i Indtægterne eller oppebærer anden Afgift af denne. Endvidere opføres alle Selskaber, Foreninger og Institutioner uden Hensyn til, hvor de er hjemmehørende, forsaavidt de benytter Lokaler i Ejendommen til Kontor, Udsalg, Værksted eller anden Erhvervsvirksomhed, ejer eller besidder Ejendommen eller oppebærer Afgift af denne.
- B. Tillægsskema II (Se Bagsiden). I Ejendomme med Lejligheder eller Lokaler, hvor der drives Forretning, Haandværk eller anden selvstændig Næringsdrift, maa Ejeren lade Firmæts Indehaver udfylde dette Skema.

Ifald der ikke er tilstrækkelig Plads paa det tilsendte Skema til alle Ejendommens Beboere, vil flere Skemaer kunne faas udleverede ved Henvendelse paa Skattekontoret, Mejlgade 4, 1ste Sal. (Aabent fra Kl. 9—2).

Aarhus Byraad, i Oktober 1914.

Opmærksomheden henledes paa, at Rubrikken „Stand og Livsstilling“ maa udfyldes for alle Personer over 14 Aar, altsaa ogsaa for Lærlinge, Bude o. l., samt for unge Kvinder, hvad enten disse er beskæftigede ved Arbejde for Fremmede eller ved huslig Gerning i Hjemmet.

Optælling.
(Foretages ved Byraadets Foranstaltning).

Mandkøn 4
Kvindkøn 12
Ialt 16 Personer.

Ejers Navn

E. Rieken

Ejers Bopæl

Guldsmædgade 22 II

Ejers eller Viceværtens Underskrift.

Tillægsskema I.

Herpaa opfores alle inden- og udenlandske Selskaber, Foreninger, Institutioner og samtlige — herunder ogsaa i Udlandet boende — Personer, der uden at bo i Ejendommen helt eller delvis er Ejere eller Besiddere af denne eller oppebærer andre Afgifter af samme, eller som har Butik, Kontor, Værksted eller andre Forretningslokaler i Ejendommen.

<p>Navn. For Personer tillige Stand og Stilling.</p>	<p>Selskabets eller Foreningens Karakter. (Aktieselskab eller andet Selskab med begrænset Ansvar, Kreditforening, Produktions- eller Forbrugsforening, Forsikringsforening).</p>	<p>Erhvervsvirksomheden. Handels-, Fabriks-, Haandværks-, Forsikringsvirksomhed o. s. v., Læge, Sagsfører, Entreprenør, Beværter eller Virksomhed med Befordring af Personer og Gods. Oppebæres Indtægter af Ejendommen som Ejer, Besidder eller Afgiftsnyder, angives i hvilken Egenskab.</p>	<p>Bopæl eller Hjemsted. For Røgts Vedkommende opgives vedkommende Kommune, for Udlandet vedkommende Land, Herværende Repræsentant eller Fuldmægtig for Selskaber og Personer, der har Hjemsted udenfor Aarhus (Navn og Adresse).</p>	<p>Anmærkning.</p>

Tillægsskema II.

I Ejendomme med Lejligheder eller Lokaler, hvor der drives Forretning, Haandværk eller anden selvstændig Næringsdrift, maa Ejeren lade Firmaets Indehaver udfylde nedenstaaende Skema.

Firma Navn.	Forretnings-Branche.	Forretningsadresse og Telefon Nr.	Indehaverens Navn.	Privat Bopæl.
<i>E. Guiksen</i>	<i>Skraaerforret.</i>	<i>Juliusgade 22 Telef. 1311</i>	<i>E. Guiksen</i>	<i>Juliusgade 22</i>
<i>A. P. Lyng Automatkaaf</i>	<i>Automatkaaf</i>	<i>Telefon 2397</i>	<i>Albertsen</i>	<i>Guldsmedgade 22</i>
<i>Jan Jørgensen</i>	<i>Brauiforret</i>	<i>Telef. 3665</i>	<i>Jan Jørgensen</i>	<i>Guldsmedgade 22</i>
<i>Andreas Wedell</i>	<i>Allejerartikler</i>	<i>Klostergade 23 Telef. 117666</i>	<i>Andreas Wedell</i>	<i>Hejbergsgade 36</i>
<i>Eliot Spundrup</i>	<i>Modeware</i>	<i>Klostergade 23 Telef. 117666</i>	<i>Eliot Spundrup</i>	<i>Randers</i>
<i>Provincerne Høndelille</i>	<i>Engagerings-Bureau</i>	<i>Guldsmedgade 22</i>	<i>Albertsen</i>	<i>Guldsmedgade 22</i>

Distrikt Nr.

Løbe-Nr.: 149

2/1

Gade: Guldsmødgade

Afhentes den 27 OKT 1914

Husnummer: 24/26

Anmærkning.

Anmeldelse til Byraadet

om

Personer, Selskaber, Foreninger og Institutioner, der benytter Lokaler i ovennævnte Ejendom.

I Henhold til Lov af 15. Maj 1875 § 21, jfr. § 22 paahviler det under Strafansvar vedkommende Husejer eller hans Befuldmægtigede at udfylde nærværende Skema.

- A. Beboelsesskemaet. Alle i Ejendommen boende Personer opføres med deres fulde Navn og øvrige i Skemaet forlangte Oplysninger, uanset om de midlertidig er fraværende.
- B. Tillægsskema I. (Se Bagsiden). Paa dette opføres enhver udenbys eller i Udlandet boende Person, der driver selvstændig Erhvervsvirksomhed fra Lokaler i Ejendommen, eller som ejer eller besidder Ejendommen eller har Andel i Indtægterne eller oppebærer anden Afgift af denne. Endvidere opføres alle Selskaber, Foreninger og Institutioner uden Hensyn til, hvor de er hjemmehørende, forsaavidt de benytter Lokaler i Ejendommen til Kontor, Udsalg, Værksted eller anden Erhvervsvirksomhed, ejer eller besidder Ejendommen eller oppebærer Afgift af denne.
- B. Tillægsskema II (Se Bagsiden). I Ejendomme med Lejligheder eller Lokaler, hvor der drives Forretning, Haandværk eller anden selvstændig Næringsdrift, maa Ejeren lade Firmaets Indehaver udfylde dette Skema.

Ifald der ikke er tilstrækkelig Plads paa det tilsendte Skema til alle Ejendommens Beboere, vil flere Skemaer kunne faas udleverede ved Henvendelse paa Skattekontoret, Mejlgade 4, 1ste Sal. (Aabent fra Kl. 9—2).

Aarhus Byraad, i Oktober 1914.

Opmærksomheden henledes paa, at Rubrikken „Stand og Livsstilling“ maa udfyldes for alle Personer over 14 Aar, altsaa ogsaa for Lærlinge, Bude o. l., samt for unge Kvinder, hvad enten disse er beskæftigede ved Arbejde for Fremmede eller ved huslig Gerning i Hjemmet.

Ejerens Navn

P. Jensen

Ejerens Bopæl

Guldsmødgade 24-26-2

Optælling.

(Foretages ved Byraadets Foranstaltning).

Mandkøn . . . 12

Kvindkøn . . . 13

Ialt . . . 25 Personer.

Ejerens eller Viceværstens Underskrift

Næringsdrift, maa

Privat Bopæl.

*Guldsmødgade 24
Guldsmødgade 26
Mejlgade 36
Bopæl
Guldsmødgade 24*

Beboelseskema.

24/26

Opførelse i Rækkefølge saaledes: Forhus, Sidehus, Baghus. (Kælder, Stue, 1. Sal o. s. v.)	Samtlige Beboere af begge Køn.		Fødselsaar.	Fødselsdag.	Fødeby. Hvis udenfor Danmark, om Vedkommende har Indfødsret.	Stilling i Husstanden. (Husfader, Husmoder, Søn, Datter, Plejesøn, Plejedatter, Slægtning, Tyende, Logerende).	Stand eller Livsstilling. Stillingen betegnes saaledes, at det kan ses, om Vedkommende er Principal eller Medhjælper, f. Eks. Snedkermester, Snedkersvend, Lærling o. s. v.	Helaarlig Husleje af Beboelseslejligheden. Denne Rubrik udfyldes af Ejeren eller Viceejeren personlig.	Arbejdsgiverens Navn og Bopæl, forsaavidt selvstændig Virksomhed ikke drives.	Forsaauidt Tilflytning til Aarhus er sket i det sidste Aar, da		Hvis Flytning indenfor Aarhus Bygrænse er sket i det sidste Aar, da		Er De Medlem af Valgmenigheden? (I bekræftende Fald besvares Spørgsmaalet med et „Ja“ i denne Rubrik.)	Tilhører De noget anerkendt Trossamfund udenfor Folkekirken, og da hvilket?	Hvor undervises de paa denne Liste opførte ukonfirmerede Børn mellem 6 1/2 og 14 1/2 Aar? Gaar de i en offentlig Skole, maa dennes Navn anføres. Gaar de i Privatskole, anføres Bestyrerens Navn.	Pleiebørn. Udfør Pleiebørn sættes „Ja“ i denne Rubrik.
	naar? (Dato).	hvorfra? (By, Gade og Hus-Nr.)								Bopælen Oktober Flyttedag 1915. (Gade og Hus-Nr.)	Andre Bopæle siden Oktober Flyttedag 1915. (Gade og Hus-Nr.)						

2. Sal.	Peter Jensen	1865	12/1	Mølby	Husfader	X Husmoder	1690,-										
	Adriane Jensen	1862	14/8	Rindom	Husmoder												
	Aarna Margrethe Jensen	94	25/9	Aarhus	Børn												
	Marie Margrethe Jensen	95	3/10														
	Rebecca Jensen	1900	17/6														
	Otto Bernhard Jensen	1905	25/1														
1. Sal.	Akrel Gravens	1893	15/4	Bjerring	Husmoder	X Husmoder											
	Ellen Marie Høgen	69	1/6	Aarhus		X Husmoder											
	Helene Margrethe Jensens Kilde	1878	21/5			X Husmoder											
	Edvin Nielsen	1882	17/1	J. Alving		X Husmoder											
	X Nielsine Nielsen	1885	29/6	Skanderup		X Husmoder											
2. Sal.	Fredrik Hermann Andreas Brathelund	1885	24/1	Skanderup	Husfader	X Husmoder	525,-										
	Anna Marie Mathilde Brathelund	1885	24/5	Skanderup	Husmoder												
	Bibbe-Elle Brathelund	1912	7/3	Aarhus	Børn												
	X Nikolaj Jensen	1901	22/2	Hammel	Husmoder	X Husmoder											
1. Sal.	Hektor Johan Peter Jensen	1873	24/6	Aarhus	Husfader	X Husmoder	475,-										
	Emilie Marie Jensen	1876	7/4		Husmoder												
	Vilhelm Andreas Jensen	1907	8/1		Børn												
	Lena Jensen	1909	21/7														
	Lena Andrea Hansen	1899	3/3	Sønder Kongensdal	Husfader	X Husmoder	500,- inkl 20,-										
	Marie Magdalena Louise Anna Hansen	1887	4/10	Aarhus	Husmoder												
	Hans Richard August Hansen	1913	9/11		Børn												
	Wilhelm Emilius Reincke Vahl	1891	1/3	Viby, Jyll.	Logerende	X Husmoder											
1. Sal.	Mertine Aubrey Miller	1886	19/1	Søby	Husfader	X Husmoder	privat 200,-										
	Albertine Laakson	1894	20/12	Skanderup	Tyende	Husmoder											

Samsigt

Kirkegaarde

Narrogvej 8

privat 200,-

Kobenhavn- og Handelsbank

Blaf Bred, København K.

Bartholmings 15^a København K.

Bartholmings 15^a København K.

Skærbred Skærbred Søby

Distrikt Nr.

Lobe-Nr.: 151

Gade: Guldsmedgade

Afhentes den 27 OKT 1914

Husnummer: 28

Anmeldelse til Byraadet

om

Personer, Selskaber, Foreninger og Institutioner, der benytter Lokaler i ovennævnte Ejendom.

I Henhold til Lov af 15. Maj 1875 § 21, jfr. § 22 paahviler det under Strafansvar vedkommende Husejer eller hans Befuldmægtigede at udfylde nærværende Skema.

- A. Beboelseskemaet. Alle i Ejendommen boende Personer opføres med deres fulde Navn og øvrige i Skemaet forlangte Oplysninger, uanset om de midlertidig er fraværende.
- B. Tillægsskema I. (Se Bagsiden). Paa dette opføres enhver udenbys eller i Udlandet boende Person, der driver selvstændig Erhvervsvirksomhed fra Lokaler i Ejendommen, eller som ejer eller besidder Ejendommen eller har Andel i Indtægterne eller oppebærer anden Afgift af denne. Endvidere opføres alle Selskaber, Foreninger og Institutioner uden Hensyn til, hvor de er hjemmehørende, forsaavidt de benytter Lokaler i Ejendommen til Kontor, Udsalg, Værksted eller anden Erhvervsvirksomhed, ejer eller besidder Ejendommen eller oppebærer Afgift af denne.
- B. Tillægsskema II (Se Bagsiden). I Ejendomme med Lejligheder eller Lokaler, hvor der drives Forretning, Haandværk eller anden selvstændig Næringsdrift, maa Ejeren lade Firmaets Indehaver udfylde dette Skema.

Ifald der ikke er tilstrækkelig Plads paa det tilsendte Skema til alle Ejendommens Beboere, vil flere Skemaer kunne faas udleverede ved Henvendelse paa Skattekontoret, Mejlgade 4, 1ste Sal. (Aabent fra Kl. 9—2).

Aarhus Byraad, i Oktober 1914.

Opmærksomheden henledes paa, at Rubrikken „Stand og Livsstilling“ maa udfyldes for alle Personer over 14 Aar, altsaa ogsaa for Lærlinge, Bude o. l., samt for unge Kvinder, hvad enten disse er beskæftigede ved Arbejde for Fremmede eller ved huslig Gerning i Hjemmet.

Ejers Navn

P. H. Grøngaard

Ejers Bopæl

Guldsmedgade 28

Optælling.

(Foretages ved Byraadets Foranstaltning).

Mandkøn	4
Kvindkøn	9
Ialt	13 Personer.

Ejers eller Viceværtens Underskrift.

Næringsdrift, maa

privat Bopæl.

20/22 9
1/2
1/34
1/16
1/106

Beboelseskema. 28

Opføres i Rækkefølge saaledes: Forhus, Sidehus, Baghus. (Kælder, Stue, 1. Sal o. s. v.)	Samtlige Beboere af begge Køn. Fulde Navn. Ved Børn uden Navn sættes „Dreng“ eller „Pige“. (Mellem hver Familie maa der helst være en Linies Mellemrum).		Fødselsaar.	Fødselsdag.	Fødeby. Hvis udenfor Danmark, om Vedkommende har Indfødsret.	Stilling i Husstanden. (Husfader, Husmoder, Son, Datter, Plejeson, Plejedatter, Slægtning, Tyende, Logerende).	Stand eller Livsstilling. Stillingen betegnes saaledes, at det kan ses, om Vedkommende er Principal eller Medhjælper, f. Eks. Snedkermester, Snedkersvend, Lærling o. s. v.	Helaarlig Husleje af Beboelseslejligheden. Denne Rubrik udfyldes af Eieren eller Viceværtten personlig.	Arbejdsgiverens Navn og Bopæl, forsaa vidt selvstændig Virksomhed ikke drives.	Forsaa vidt Tillytning til Aarhus er sket i det sidste Aar, da		Hvis Flytning indenfor Aarhus Bygrænse er sket i det sidste Aar, da		Er De Medlem af Valgmændigheden? (I bekræftende Fald besvares Spørgsmaalet med et „Ja“ i denne Rubrik.)	Tilhører De noget anerkendt Trossamfund udenfor Folkekirken, og da hvilket?	Hvor undervises de paa denne Liste opførte ukonfirmerede Børn mellem 6 1/2 og 14 1/2 Aar? Gaar de i en offentlig Skole, maa dennes Navn anføres. Gaar de i Privatskole, anføres Bestyrerens Navn.	Plejebørn. Lidfor Plejebørn sættes „Ja“ i denne Rubrik.
	naar? (Dato).	hvorfra? (By, Gade og Hus-Nr.)								Bopælen Oktober Flyttedag 1915. (Gade og Hus-Nr.)	Andre Bopæle siden Oktober Flyttedag 1915. (Gade og Hus-Nr.)						
	Jemine Laurson		1842	22/11	Sandby	Husmoder	X	425 Kr		20/10	Kadelen						
	Elise Laurholdt		1869	4/6	Fodbjerg	Tyende	-										
	Karl Graugaard Laurson		1898	9/9	Haldum	Slægtning	Gymnasial										
	Bortheide Arpe		1867	4/7	Aarhus		X	120 Kr									
1. Sal	Frants Mikkel Leth		1867	22/7	Aabo		X	600 Kr									
	Magdalene Christensen		1877	8/8	Vemb	Husbestyrer	X										
2. Sal	Pauline Christensen Graugaard		1862	18/3	Kvidbjerg	Kisfæm	X	600 Kr									
	Marie Elisabete		1870	12/12	Kvidum	Kusmer											
	Magnus		1900	9/8	Karlens	Lær											
	Johanne Marie		1903	19/6	Karlens	Datter											
	Karen Odgaard		1886	21/8	Kvidbjerg	Slægtning	X										
	Simone Lassen		1890	24/10	Rønne	Expedient	-										
	Ketrine Jensen		1883	1/7	Kvidum	Expedient	-										

Beboelseskema

Tillægsskema I.

Herpaa opføres alle inden- og udenlandske Selskaber, Foreninger, Institutioner og samtlige — herunder ogsaa i Udlandet boende — Personer, der uden at bo i Ejendommen helt eller delvis er Ejere eller Besiddere af denne eller oppebærer andre Afgifter af samme, eller som har Butik, Kontor, Værksted eller andre Forretningslokaler i Ejendommen.

Navn. <small>For Personer tillige Stand og Stilling.</small>	Selskabets eller Foreningens Karakter. <small>(Aktieselskab eller andet Selskab med begrænset Ansvar, Kreditforening, Produktions- eller Forbrugsforening, Forsikringsforening).</small>	Erhvervsvirksomheden. <small>Handels-, Fabriks-, Haandværks-, Forsikringsvirksomhed o. s. v., Læge, Sagfører, Entreprenør, Beværter eller Virksomhed med Befordring af Personer og Gods. Oppebæres Indtægter af Ejendommen som Ejer, Besidder eller Afgiftsnyder, angives i hvilken Egenskab.</small>	Bopæl eller Hjemsted. <small>For Rigtets Vedkommende opgives vedkommende Kommune, for Udlandet vedkommende Land. Hervedende Repræsentant eller Fuldmægtig for Selskaber og Personer, der har Hjemsted udenfor Aarhus (Navn og Adresse).</small>	Anmærkning.

Tillægsskema II.

I Ejendomme med Lejligheder eller Lokaler, hvor der drives Forretning, Haandværk eller anden selvstændig Næringsdrift, maa Ejeren lade Firmaets Indehaver udfylde nedenstaaende Skema.

Firma Navn.	Forretnings-Branche.	Forretningsadresse og Telefon Nr.	Indehaverens Navn.	Privat Bopæl.



Anmeldelse til Byraadet

om

Personer, Selskaber, Foreninger og Institutioner, der benytter Lokaler i ovennævnte Ejendom.

I Henhold til Lov af 15. Maj 1875 § 21, jfr. § 22 paahviler det under Strafansvar vedkommende Husejer eller hans Befuldmægtigede at udfylde nærværende Skema.

- A. Beboelsesskemaet. Alle i Ejendommen boende Personer opføres med deres fulde Navn og øvrige i Skemaet forlangte Oplysninger, uanset om de midlertidig er fraværende.
- B. Tillægsskema I. (Se Bagsiden). Paa dette opføres enhver udenbys eller i Udlandet boende Person, der driver selvstændig Erhvervsvirksomhed fra Lokaler i Ejendommen, eller som ejer eller besidder Ejendommen eller har Andel i Indtægterne eller oppebærer anden Afgift af denne. Endvidere opføres alle Selskaber, Foreninger og Institutioner uden Hensyn til, hvor de er hjemmehørende, forsaavidt de benytter Lokaler i Ejendommen til Kontor, Udsalg, Værksted eller anden Erhvervsvirksomhed, ejer eller besidder Ejendommen eller oppebærer Afgift af denne.
- B. Tillægsskema II (Se Bagsiden). I Ejendomme med Lejligheder eller Lokaler, hvor der drives Forretning, Haandværk eller anden selvstændig Næringsdrift, maa Ejeren lade Firmaets Indehaver udfylde dette Skema.

Ifald der ikke er tilstrækkelig Plads paa det tilsendte Skema til alle Ejendommens Beboere, vil flere Skemaer kunne faas udleverede ved Henvendelse paa Skattekontoret, Mejlgade 4, 1ste Sal. (Aabent fra Kl. 9—2).

Aarhus Byraad, i Oktober 1914.

Opmærksomheden henledes paa, at Rubrikken „Stand og Livsstilling“ maa udfyldes for alle Personer over 14 Aar, altsaa ogsaa for Lærlinge, Bude o. l., samt for unge Kvinder, hvad enten disse er beskæftigede ved Arbejde for Fremmede eller ved huslig Gerning i Hjemmet.

Optælling.
(Foretages ved Byraadets Foranstaltning).

Mandkøn 5
Kvindkøn 6
Ialt // Personer.

Ejers Navn

A. Wilson

Ejers Bopæl

Guldsmedgade 30. 7

Ejers eller Viceværtens Underskrift.

Tillægsskema I.

Herpaa opføres alle inden- og udenlandske Selskaber, Foreninger, Institutioner og samtlige — herunder ogsaa i Udlandet boende — Personer, der uden at bo i Ejendommen helt eller delvis er Ejere eller Besiddere af denne eller oppebærer andre Afgifter af samme, eller som har Butik, Kontor, Værksted eller andre Forretningslokaler i Ejendommen.

Navn. <small>For Personer tillige Stand og Stilling.</small>	Selskabets eller Foreningens Karakter. <small>(Aktieselskab eller andet Selskab med begrænset Ansvar, Kreditforening, Produktions- eller Forbrugsforening, Forsikringsforening).</small>	Erhvervsvirksomheden. <small>Handels-, Fabrik-, Haandværks-, Forsikringsvirksomhed o. s. v., Læge, Sagfører, Entreprenør, Beværter eller Virksomhed med Befordring af Personer og Gods. Oppebæres Indtægter af Ejendommen som Ejer, Besidder eller Afgiftsnyder, angives i hvilken Egenskab.</small>	Bopæl eller Hjemsted. <small>For Rigets Vedkommende opgives vedkommende Kommune, for Udlandet vedkommende Land. Herværende Repræsentant eller Fuldmægtig for Selskaber og Personer, der har Hjemsted udenfor Aarhus (Navn og Adresse).</small>	Anmærkning.

Tillægsskema II.

I Ejendomme med Lejligheder eller Lokaler, hvor der drives Forretning, Haandværk eller anden selvstændig Næringsdrift, maa Ejeren lade Firmaets Indehaver udfylde nedenstaaende Skema.

Firma Navn.	Forretnings-Branche.	Forretningsadresse og Telefon Nr. 147	Indehaverens Navn.	Privat Bopæl.
<i>A Wilson</i>	<i>Robberimedicin</i>	<i>Guldrædedgade 30</i>	<i>A Wilson jun.</i>	<i>Guldrædedgade 30</i>



Anmeldelse til Byraadet

om

Personer, Selskaber, Foreninger og Institutioner,

der benytter Lokaler

i ovennævnte Ejendom.

I Henhold til Lov af 15. Maj 1875 § 21, jfr. § 22 paahviler det under Strafansvar vedkommende Husejer eller hans Befuldmægtigede at udfylde nærværende Skema.

- A. Beboelsesskemaet. Alle i Ejendommen boende Personer opføres med deres fulde Navn og øvrige i Skemaet forlangte Oplysninger, uanset om de midlertidig er fraværende.
- B. Tillægsskema I. (Se Bagsiden). Paa dette opføres enhver udenbys eller i Udlandet boende Person, der driver selvstændig Erhvervsvirksomhed fra Lokaler i Ejendommen, eller som ejer eller besidder Ejendommen eller har Andel i Indtægterne eller oppebærer anden Afgift af denne. Endvidere opføres alle Selskaber, Foreninger og Institutioner uden Hensyn til, hvor de er hjemmehørende, forsaavidt de benytter Lokaler i Ejendommen til Kontor, Udsalg, Værksted eller anden Erhvervsvirksomhed, ejer eller besidder Ejendommen eller oppebærer Afgift af denne.
- B. Tillægsskema II (Se Bagsiden). I Ejendomme med Lejligheder eller Lokaler, hvor der drives Forretning, Haandværk eller anden selvstændig Næringsdrift, maa Ejeren lade Firmaets Indehaver udfylde dette Skema.

Ifald der ikke er tilstrækkelig Plads paa det tilsendte Skema til alle Ejendommens Beboere, vil flere Skemaer kunne faas udleverede ved Henvendelse paa Skattekontoret, Mejlgade 4, 1ste Sal. (Aabent fra Kl. 9—2).

Aarhus Byraad, i Oktober 1914.

Opmærksomheden henledes paa, at Rubrikken „Stand og Livsstilling“ maa udfyldes for alle Personer over 14 Aar, altsaa ogsaa for Lærlinge, Bude o. l., samt for unge Kvinder, hvad enten disse er beskæftigede ved Arbejde for Fremmede eller ved huslig Gerning i Hjemmet.

Optælling.
(Foretages ved Byraadets Foranstaltning).

Mandkon 7
Kvindekon 8
Ialt 15 Personer.

Ejers Navn

Enekefru Torz Klein

Ejers Bopæl

St. Pauls Kirkeplads 14

f. Ejerinden /

J. P. Kroon

Ejers eller Viceejers Underskrift

Tillægsskema I.

Herpaa opføres alle inden- og udenlandske Selskaber, Foreninger, Institutioner og samtlige — herunder ogsaa i Udlandet boende — Personer, der uden at bo i Ejendommen helt eller delvis er Ejere eller Besiddere af denne eller oppebærer andre Afgifter af samme, eller som har Butik, Kontor, Værksted eller andre Forretningslokaler i Ejendommen.

Navn. For Personer tillige Stand og Stilling.	Selskabets eller Foreningens Karakter. (Aktieselskab eller andet Selskab med begrænset Ansvar, Kreditforening, Produktions- eller Forbrugsforening, Forsikringsforening).	Erhvervsvirksomheden. Handels-, Fabriks-, Haandværks-, Forsikringsvirksomhed o. s. v., Læge, Sagfører, Entreprenør, Beværter eller Virksomhed med Befordring af Personer og Gods. Oppebæres Indtægter af Ejendommen som Ejer, Besiddet eller Afgiftsnyder, angives i hvilken Egenskab.	Bopæl eller Hjemsted. For Rigets Vedkommende opgives vedkommende Kommune, for Udlandet vedkommende Land. Herværende Repræsentant eller Fuldmægtig for Selskaber og Personer, der har Hjemsted udenfor Aarhus (Navn og Adresse).	Anmærkning.
H. Petersen Bagermester		Bageri		
Fydske Smørforretning				
H/H Aarhus Katteragt	Tilbage og Beredning			

Tillægsskema II.

I Ejendomme med Lejligheder eller Lokaler, hvor der drives Forretning, Haandværk eller anden selvstændig Næringsdrift, maa Ejeren lade Firmaets Indehaver udfylde nedenstaaende Skema.

Firma Navn.	Forretnings-Branche.	Forretningsadresse og Telefon Nr.	Indehaverens Navn.	Privat Bopæl.
Hans Kleins Eftf.	Bageri	Guldsmedgade 32 Telefon 424	H. Petersen	
Brosserer Hans Friis, Silkeborg fydske Smørforretning.	Smørforretning	Guldsmedgade 32 Telef. 22131	Hans Friis, Silkeborg	
H/H Aarhus Katteragt	Tilbage og Beredning	Guldsmedgade 32 Telef. 2590	H/H Aarhus Katteragt	

Udlandet boende —
eller af samme, eller

Anmærkning.

Næringsdrift, maa

Privat Bopæl.

Distrikt Nr.

Afhentes den 27 OKT 1914

Lobe-Nr.: 154

Gade: Guldsmedgade

Husnummer: 34

Anmeldelse til Byraadet

Personer, Selskaber, Foreninger og Institutioner,
der benytter Lokaler
i ovennævnte Ejendom.

I Henhold til Lov af 15. Maj 1875 § 21. jfr. § 22 paahviler det under Strafansvar vedkommende Husejer eller hans Befuldmægtigede at udfylde nærværende Skema.

- A. Beboelsesskemaet. Alle i Ejendommen boende Personer opføres med deres fulde Navn og øvrige i Skemaet forlangte Oplysninger, uanset om de midlertidig er fraværende.
- B. Tillægsskema I. (Se Bagsiden). Paa dette opføres enhver udenbys eller i Udlandet boende Person, der driver selvstændig Erhvervsvirksomhed fra Lokaler i Ejendommen, eller som ejer eller besidder Ejendommen eller har Andel i Indtægterne eller oppebærer anden Afgift af denne. Endvidere opføres alle Selskaber, Foreninger og Institutioner uden Hensyn til, hvor de er hjemmehørende, forsaavidt de benytter Lokaler i Ejendommen til Kontor, Udsalg, Værksted eller anden Erhvervsvirksomhed, ejer eller besidder Ejendommen eller oppebærer Afgift af denne.
- B. Tillægsskema II (Se Bagsiden). I Ejendomme med Lejligheder eller Lokaler, hvor der drives Forretning, Haandværk eller anden selvstændig Næringsdrift, maa Ejeren lade Firmaets Indehaver udfylde dette Skema.

Ifald der ikke er tilstrækkelig Plads paa det tilsendte Skema til alle Ejendommens Beboere, vil flere Skemaer kunne faas udleverede ved Henvendelse paa Skattekontoret, Mejlgade 4, 1ste Sal. (Aabent fra Kl. 9—2).

Aarhus Byraad, i Oktober 1914.

Opmærksomheden henledes paa, at Rubrikken „Stand og Livsstilling“ maa udfyldes for alle Personer over 14 Aar, altsaa ogsaa for Lærlinge, Bude o. l., samt for unge Kvinder, hvad enten disse er beskæftigede ved Arbejde for Fremmede eller ved huslig Gerning i Hjemmet.

Optælling.
(Foretages ved Byraadets Foranstaltning).

Mandkon	9
Kvindekon	13
Ialt	22 Personer.

Ejers Navn

J. E. Gaarde

Ejers Bopæl

Guldsmedgade N 34

Ejers eller Viceværts Underskrift.

Anmeldelse til Byraadet

om

Personer, Selskaber, Foreninger og Institutioner, der benytter Lokaler i ovennævnte Ejendom.

I Henhold til Lov af 15. Maj 1875 § 21, jfr. § 22 paahviler det under Strafansvar vedkommende Husejer eller hans Befuldmægtigede at udfylde nærværende Skema.

- A. Beboelseskemaet. Alle i Ejendommen boende Personer opføres med deres fulde Navn og øvrige i Skemaet forlangte Oplysninger, uanset om de midlertidig er fraværende.
- B. Tillægsskema I. (Se Bagsiden). Paa dette opføres enhver udenbys eller i Udlandet boende Person, der driver selvstændig Erhvervsvirksomhed fra Lokaler i Ejendommen, eller som ejer eller besidder Ejendommen eller har Andel i Indtægterne eller oppebærer anden Afgift af denne. Endvidere opføres alle Selskaber, Foreninger og Institutioner uden Hensyn til, hvor de er hjemmehørende, forsaavidt de benytter Lokaler i Ejendommen til Kontor, Udsalg, Værksted eller anden Erhvervsvirksomhed, ejer eller besidder Ejendommen eller oppebærer Afgift af denne.
- B. Tillægsskema II (Se Bagsiden). I Ejendomme med Lejligheder eller Lokaler, hvor der drives Forretning, Haandværk eller anden selvstændig Næringsdrift, maa Ejeren lade Firmaets Indehaver udfylde dette Skema.

Ifald der ikke er tilstrækkelig Plads paa det tilsendte Skema til alle Ejendommens Beboere, vil flere Skemaer kunne faas udleverede ved Henvendelse paa Skattekontoret, Mejlgade 4, 1ste Sal. (Aabent fra Kl. 9—2).

Aarhus Byraad, i Oktober 1914.

Opmærksomheden henledes paa, at Rubrikken „Stand og Livsstilling“ maa udfyldes for alle Personer over 14 Aar, altsaa ogsaa for Lærlinge, Bude o. l., samt for unge Kvinder, hvad enten disse er beskæftigede ved Arbejde for Fremmede eller ved huslig Gerning i Hjemmet.

Optælling.

(Foretages ved Byraadets Foranstaltning).

Mandkøn . . . 7
Kvindkøn . . . 9
Ialt . . . 16 Personer.

Ejers Navn

Edm. Fontenstue Nielsen

Ejers Bopæl

Guldsmedgade 36. 2 Sal.

Edm. Fontenstue Nielsen
Ejers eller Viceejers Underskrift.

Tillægsskema I.

Herpaa opføres alle inden- og udenlandske Selskaber, Foreninger, Institutioner og samtlige — herunder ogsaa i Udlandet boende — Personer, der uden at bo i Ejendommen helt eller delvis er Ejere eller Besiddere af denne eller oppebærer andre Afgifter af samme, eller som har Butik, Kontor, Værksted eller andre Forretningslokaler i Ejendommen.

Navn. For Personer tillige Stand og Stilling.	Selskabets eller Foreningens Karakter. (Aktieselskab eller andet Selskab med begrænset Ansvar, Kreditforening, Produktions- eller Forbrugsforening, Forsikringsforening).	Erhvervsvirksomheden. Handels-, Fabriks-, Haandværks-, Forsikringsvirksomhed o. s. v., Læge, Sagfører, Entreprenør, Beværter eller Virksomhed med Befordring af Personer og Gods. Oppebæres Indtægter af Ejendommen som Ejer, Besidder eller Afgiftsnyder, angives i hvilken Egenskab.	Bopæl eller Hjemsted. For Rigets Vedkommende opgives vedkommende Kommune, for Udlandet vedkommende Land. Herværende Repræsentant eller Fuldmægtig for Selskaber og Personer, der har Hjemsted udenfor Aarhus (Navn og Adresse).	Anmærkning.

Tillægsskema II.

I Ejendomme med Lejligheder eller Lokaler, hvor der drives Forretning, Haandværk eller anden selvstændig Næringsdrift, maa Ejeren lade Firmaets Indehaver udfylde nedenstaaende Skema.

Firma Navn.	Forretnings-Branche.	Forretningsadresse og Telefon Nr.	Indehaverens Navn.	Privat Bopæl.
Edna Møller	Bøndegartner	Edna Møller Indelsmøllevej 36. 1101.	Edvard Møller	1 ^{ste} Sal.
Abel Rasminussen	Skredderi	Abel Rasminussen Liedensvej 36 1930	Abel Rasminussen	3 ^{de} Sal
C. Nyholm	Horn-Fodestoffe	Telefon 2075	Marcipan-fabrikant	Riss Skov
M. A. Petersen & Co.	Marcipan-fabrik	Indelsmøllevej 36 Telefon 1787.	M. A. Petersen & Co.	Riss Skov
Abel Fontstrach Nielsen	Arbitrør	Telefon 1582	Abel Fontstrach Nielsen	2 ^{de} Sal.

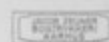

Anmeldelse til Byraadet

om

Personer, Selskaber, Foreninger og Institutioner, der benytter Lokaler i ovennævnte Ejendom.

I Henhold til Lov af 15. Maj 1875 § 21, jfr. § 22 paahviler det under Strafansvar vedkommende Husejer eller hans Befuldmægtigede at udfylde nærværende Skema.

- A. Beboelsesskemaet. Alle i Ejendommen boende Personer opføres med deres fulde Navn og øvrige i Skemaet forlangte Oplysninger, uanset om de midlertidig er fraværende.
- B. Tillægsskema I. (Se Bagsiden). Paa dette opføres enhver udenbys eller i Udlandet boende Person, der driver selvstændig Erhvervsvirksomhed fra Lokaler i Ejendommen, eller som ejer eller besidder Ejendommen eller har Andel i Indtægterne eller oppebærer anden Afgift af denne. Endvidere opføres alle Selskaber, Foreninger og Institutioner uden Hensyn til, hvor de er hjemmehørende, forsaavidt de benytter Lokaler i Ejendommen til Kontor, Udsalg, Værksted eller anden Erhvervsvirksomhed, ejer eller besidder Ejendommen eller oppebærer Afgift af denne.
- B. Tillægsskema II (Se Bagsiden). I Ejendomme med Lejligheder eller Lokaler, hvor der drives Forretning, Haandværk eller anden selvstændig Næringsdrift, maa Ejeren lade Firmaets Indehaver udfylde dette Skema.

Ifald der ikke er tilstrækkelig Plads paa det tilsendte Skema til alle Ejendommens Beboere, vil flere Skemaer kunne faas udleverede ved Henvendelse paa Skattekontoret, Mejlgade 4, 1ste Sal. (Aabent fra Kl. 9—2).

Aarhus Byraad, i Oktober 1914.

Opmærksomheden henledes paa, at Rubrikken „Stand og Livsstilling“ maa udfyldes for alle Personer over 14 Aar, altsaa ogsaa for Lærlinge, Bude o. l., samt for unge Kvinder, hvad enten disse er beskæftigede ved Arbejde for Fremmede eller ved huslig Gerning i Hjemmet.

Optælling.
(Foretages ved Byraadets Foranstaltning).

Mandkøn	12
Kvindkøn	9
Ialt	21 Personer.

Ejers Navn

Mr. Klein

Ejers Bopæl

Guldsmedgade 38

Ejers eller Viceværtens Underskrift

Mr. Klein

Næringsdrift, maa

Privat Bopæl.

*1^{ste} Sal.
3^{de} Sal.*

2^{de} Sal.

Distrikt Nr.

Afhentes den 27 OKT 1914

Lobe-Nr.: 157

Gade: Guldmedgade

Husnummer: 40

Anmeldelse til Byraadet

om

Personer, Selskaber, Foreninger og Institutioner, der benytter Lokaler i ovennævnte Ejendom.

I Henhold til Lov af 15. Maj 1875 § 21, jfr. § 22 paahviler det under Strafansvar vedkommende Husejer eller hans Befuldmægtigede at udfylde nærværende Skema.

- A. Beboelseskemaet. Alle i Ejendommen boende Personer opføres med deres fulde Navn og øvrige i Skemaet forlangte Oplysninger, uanset om de midlertidig er fraværende.
- B. Tillægsskema I. (Se Bagsiden). Paa dette opføres enhver udenbys eller i Udlandet boende Person, der driver selvstændig Erhvervsvirksomhed fra Lokaler i Ejendommen, eller som ejer eller besidder Ejendommen eller har Andel i Indtægterne eller oppebærer anden Afgift af denne. Endvidere opføres alle Selskaber, Foreninger og Institutioner uden Hensyn til, hvor de er hjemmehørende, forsaavidt de benytter Lokaler i Ejendommen til Kontor, Udsalg, Værksted eller anden Erhvervsvirksomhed, ejer eller besidder Ejendommen eller oppebærer Afgift af denne.
- B. Tillægsskema II (Se Bagsiden). I Ejendomme med Lejligheder eller Lokaler, hvor der drives Forretning, Haandværk eller anden selvstændig Næringsdrift, maa Ejeren lade Firmaets Indehaver udfylde dette Skema.

Ifald der ikke er tilstrækkelig Plads paa det tilsendte Skema til alle Ejendommens Beboere, vil flere Skemaer kunne faas udleverede ved Henvendelse paa Skattekontoret, Mejlgade 4, 1ste Sal. (Aabent fra Kl. 9—2).

Aarhus Byraad, i Oktober 1914.

Opmærksomheden henledes paa, at Rubrikken „Stand og Livsstilling“ maa udfyldes for alle Personer over 14 Aar, altsaa ogsaa for Lærlinge, Bude o. l., samt for unge Kvinder, hvad enten disse er beskæftigede ved Arbejde for Fremmede eller ved huslig Gerning i Hjemmet.

Optælling.
(Foretages ved Byraadets Foranstaltning).

Mændkon . . . 6
Kvindekon . . . 9
Ialt . . . 15 Personer.

Ejers Navn

J. J. Jacobsen

Ejers Bopæl

Guldmedgade 40

Ejers eller Viceværts Underskrift.

Beboelseskema. 40

Opføres i Rækkefølge saaledes: Forhus, Sidehus, Baghus. (Kælder, Stue, 1. Sal o. s. v.)	Samtlige Beboere af begge Køn. Fulde Navn. Ved Born uden Navn sættes „Dreng“ eller „Pige“. (Mellem hver Familie maa der helst være en Lines Mellemrum).	Fødselsaar.	Fødselsdag.	Fødeby. Hvis udenfor Danmark, om Vedkommende har Indfødsret.	Stilling i Husstanden. (Husfader, Husmoder, Son, Datter, Plejeson, Plejedatter, Slægtning, Tyende, Logerende).	Stand eller Livsstilling. Stillingen betegnes saaledes, at det kan ses, om Vedkommende er Principal eller Medhjælper, f. Eks. Snedkermester, Snedkersvend, Lærling o. s. v.	Helsaarlig Husleje af Beboelseslejligheden. Denne Rubrik udfyldes af Eieren eller Viceværtens personlig.	Arbejdsgiverens Navn og Bopæl, forsaauidt selvstændig Virksomhed ikke drives.		Forsaauidt Tilflytning til Aarhus er sket i det sidste Aar, da		Hvis Flytning indenfor Aarhus Bygrænse er sket i det sidste Aar, da		Er De Medlem af Valgmenigheden? (I bekræftende Fald besvares Spørgsmaalet med et „Ja“ i denne Rubrik.)	Tilhører De noget anerkendt Trossamfund udenfor Folkekirken, og da hvilket?	Hvor undervises de paa denne Liste opførte ukonfirmerede Born mellem 6 1/2 og 14 1/2 Aar? Gaar de i en offentlig Skole, maa dennes Navn anføres. Gaar de i Privatskole, anføres Bestyrerens Navn.	Plejebørn. Lidfor Plejebørn sættes „Ja“ i denne Rubrik.
								naar? (Dato).	hvorfra? (By, Gade og Hus-Nr.)	Bopælen Oktober Flyttedag 1913. (Gade og Hus-Nr.)	Andre Bopæle siden Oktober Flyttedag 1913. (Gade og Hus-Nr.)						
1 ^{ste} Sal	Nils Reinhardt	1869	7/8	Århus	Husfader	X	Cigarhandler										
	Martha Johanne Reinhardt	1888	7/10	Århus	Husmoder												
	Paul Johannes Reinhardt	1905	12/2	Århus	Søn												
1 ^{ste} Sal	Carl Jørgen Jacobson	1860	26/7	Njordskrup	Husfader	X	Tricologehandler										
	Hanne Jacobson (f. Lønnin)	1863	29/7	Spille	Husmoder												
	Hans Kristine Jacobson	1887	7/11	Hørring	Datter	X	Kommunikationsarbejder										
	Ellen Elisabeth Jacobson	1897	29/1	Århus	Datter		Husfader i Hjemmet										
2 ^{den} Sal	Henny Rasmus Sørensen	1885	29/8	Skjern	Logeværd	X	Udvalgt										
	Asta Margrethe Rasmussen (f. Bachmann)	1887	17/3	Hjertemunde	Logeværd	X	Buffetjente										
	Andreas Seibak	1860	14/3	Viborg	Husfader	X	Skov. Skomagermester					Jørgsgade 1					
	Jemine Anne Kristine Seibak	1857	25/1	Hjerring	Husmoder											Remærk - Statistisk	
	Gerda Emilie Seibak	1892	10/11	"	Datter	X	Hondborist										
3 ^{de} Sal	Ligvid Jensen	1890	2/6	Hjerring	Logeværd	X	Lærerve		8/8	Hjerring							
	Gerda Jensen	1891	17/6	Hjerring	Logeværd	X	Synskolelærerve		"	"							
	Quis Jensen	1894	24/4	Hjerring	Logeværd	X	Fornæringsarbejder		"	"							

Anmeldelse til Byraadet

om

Personer, Selskaber, Foreninger og Institutioner, der benytter Lokaler i ovennævnte Ejendom.

I Henhold til Lov af 15. Maj 1875 § 21, jfr. § 22 paahviler det under Strafansvar vedkommende Husejer eller hans Befuldmægtigede at udfylde nærværende Skema.

- A. Beboelsesskemaet. Alle i Ejendommen boende Personer opføres med deres fulde Navn og øvrige i Skemaet forlangte Oplysninger, uanset om de midlertidig er fraværende.
- B. Tillægsskema I. (Se Bagsiden). Paa dette opføres enhver udenbys eller i Udlandet boende Person, der driver selvstændig Erhvervsvirksomhed fra Lokaler i Ejendommen, eller som ejer eller besidder Ejendommen eller har Andel i Indtægterne eller oppebærer anden Afgift af denne. Endvidere opføres alle Selskaber, Foreninger og Institutioner uden Hensyn til, hvor de er hjemmehørende, forsaavidt de benytter Lokaler i Ejendommen til Kontor, Udsalg, Værksted eller anden Erhvervsvirksomhed, ejer eller besidder Ejendommen eller oppebærer Afgift af denne.
- B. Tillægsskema II (Se Bagsiden). I Ejendomme med Lejligheder eller Lokaler, hvor der drives Forretning, Haandværk eller anden selvstændig Næringsdrift, maa Ejeren lade Firmaets Indehaver udfylde dette Skema.

Ifald der ikke er tilstrækkelig Plads paa det tilsendte Skema til alle Ejendommens Beboere, vil flere Skemaer kunne faas udleverede ved Henvendelse paa Skattekontoret, Mejlgade 4, 1ste Sal. (Aabent fra Kl. 9—2).

Aarhus Byraad, i Oktober 1914.

Opmærksomheden henledes paa, at Rubrikken „Stand og Livsstilling“ maa udfyldes for alle Personer over 14 Aar, altsaa ogsaa for Lærlinge, Bude o. l., samt for unge Kvinder, hvad enten disse er beskæftigede ved Arbejde for Fremmede eller ved huslig Gerning i Hjemmet.

Optælling.
(Foretages ved Byraadets Foranstaltning).

Mandkon . . .	14
Kvindekon . . .	11
Ialt . . .	25 Personer.

Ejerens Navn

J. Rasmussen

Ejerens Bopæl

Gårmejsgade 41

Ejerens eller Viceværtens Underskrift.

Næringsdrift, maa

Privat Bopæl.

Guldsmædgade 40
Guldsmædgade 40

Beboelseskema. 42

Opføres i Rækkefølge saaledes: Forhus, Sidehus, Baghus. (Kælder, Stue, 1. Sal o. s. v.)	Samtlige Beboere af begge Ken. Fulde Navn.		Fødselsaar.	Fødselsdag.	Fødeby. Hvis udenfor Danmark, om Vedkommende har Indfødsret.	Stilling i Husstanden. (Husfader, Husmoder, Son, Datter, Plejeson, Plejedatter, Slægtning, Tyende, Logerende).	Stand eller Livsstilling. Stillinger betegnes saaledes, at det kan ses, om Vedkommende er Principal eller Medhjælper, f. Eks. Snedkermester, Snedkersvend, Lærling o. s. v.	Helaarlig Husleje af Beboelseljigheden. Denne Rubrik udfyldes af Eierne eller Viceværter personlig.	Arbejdsgiverens Navn og Bopæl, forsaavidt selvstændig Virksomhed ikke drives.	Forsaavidt Tilflytning til Aarhus er sket i det sidste Aar, da		Hvis Flytning indenfor Aarhus Bygrænse er sket i det sidste Aar, da		Er De Medlem af Valgmenigheden? (I bekræftende Fald besvares Spørgsmaalet med et „Ja“ i denne Rubrik.)	Tilhører De noget anerkendt Trossamfund udenfor Folkekirken, og da hvilket?	Hvor undervises de paa denne Liste opførte ukonfirmerede Børn mellem 6 1/2 og 14 1/2 Aar? Gaar de i en offentlig Skole, maa dennes Navn anføres. Gaar de i Privatskole, anføres Bestyrerens Navn.	Plejebørn. Lidfor Plejebørn sættes „ja“ i denne Rubrik.
	naar? (Dato).	hvorfra? (By, Gade og Hus-Nr.)								Bopælen Oktober Flyttedag 1913. (Gade og Hus-Nr.)	Andre Bopæle siden Oktober Flyttedag 1913. (Gade og Hus-Nr.)						
1. Sal 1. h.	Anders Andersen		1874	13/3	Balle	Husfader	X Skreddermester										
	Jensine Marie Andersen		1867	29/6	Højberg	Husmoder											
	Gerde Jensine Andersen		1900	29/3	Aarhus	Datter											
	Esther Kristine Andersen		1904	24/3	Aarhus	Datter											
	Eva og Højgaard Hansen		1896	7/10	Aarhus	Logermand	X Keltnerbetjent										
	Oskar Nielsen		1883	28/6	Randers	"	X Bøggermand										
	Harald Erik Adolph Pasmussen		1893	12/11	Sønder	"	X Vikar Lov										
1. Sal 1. h.	Ludvig Christian Jensen		1868	22/5	Aarhus	Husfader	X Nagkammer										
	Janni Mathias Jensen		1874	14/7	"	Husmoder											
	Emma Marie Mathias Jensen		1900	16/8	"	Søn											
	Kunni Emil Mathias Jensen		1910	14/12	"	Søn											
	Ludvig Wilhelm Næss		1893	19/12	"	Logermand	X Toppapir										
	Emil Olaf Mathias Thomsen		1884	4/12	Hobro	"	X Skriftebeholder										
2. Sal 1. h.	Peter Christensen		1860	13/11	Odder	Husfader	X Malermester										
	Katharina do.		1865	14/3	Kaasbøl	Husmoder											
	Karl og Edvin Christensen		1896	15/6	Aarhus	Søn	X Kontorleder										
	Edith Kirsten Christensen		1900	14/8	do	Datter											
	Lena Emma do.		1906	24/8	do	do											
	Fuguo Elmi		1880	17/7	Rungtved	Logermand	X Høvedningsmand										
2. Sal 1. h.	Christian Peter Mathias Christensen		1879	6/9	Næstved	Husfader	X Køllemester										
	Marie Christensen		1880	7/7	Aarhus	Husmoder											
	Ludvig Søren Christensen		1905	6/8	do	Søn											
	Anna Christiane Hansen		1871	24/11	Sønder	Logermand	X										
	Niels Thorvald Hermansen		1899	17/8	Hørdum	Lærling											
	Albert Valdemar M. Olsen		1893	14/8	Aarhus	Kommis	X										
	Halden Jönsson		1872	29/7	do	Logermand	X										

Indfødsret
Bilag 1

Arbejdsloos
flyttet - Blegdammen
22/11 Viborg
1/10 14 Rindøvej, Sønder

Arbejdsloos
Højgaard, den 11de

Schmalfeldt Fabrikker

Huldredsgade 43E

Hørdum
Hørdum

Alberts Skole

Tillægsskema I.

Herpaa opføres alle inden- og udenlandske Selskaber, Foreninger, Institutioner og samtlige — herunder ogsaa i Udlandet boende — Personer, der uden at bo i Ejendommen helt eller delvis er Ejere eller Besiddere af denne eller oppebærer andre Afgifter af samme, eller som har Butik, Kontor, Værksted eller andre Forretningslokaler i Ejendommen.

Navn. For Personer tillige Stand og Stilling.	Selskabets eller Foreningens Karakter. (Aktielselskab eller andet Selskab med begrænset Ansvar, Kreditforening, Produktions- eller Forbrugsforening, Forsikringsforening).	Erhvervsvirksomheden. Handels-, Fabriks-, Haandværks-, Forsikringsvirksomhed o. s. v., Læge, Sagfører, Entreprenør, Beværter eller Virksomhed med Befordring af Personer og Gods. Oppebæres Indtægter af Ejendommen som Ejer, Besidder eller Afgiftsnyder, angives i hvilken Egenskab.	Bopæl eller Hjemsted. For Rigets Vedkommende opgives vedkommende Kommune, for Udlandet vedkommende Land. Herværende Repræsentant eller Fuldmægtig for Selskaber og Personer, der har Hjemsted udenfor Aarhus (Navn og Adresse).	Anmærkning.

Tillægsskema II.

I Ejendomme med Lejligheder eller Lokaler, hvor der drives Forretning, Haandværk eller anden selvstændig Næringsdrift, maa Ejeren lade Firmaets Indehaver udfylde nedenstaaende Skema.

Firma Navn.	Forretnings-Branche.	Forretningsadresse og Telefon Nr.	Indehaverens Navn.	Privat Bopæl.
<i>Marinius Christensen</i>	<i>Kolonial</i>	<i>Guldsmedgade 42 Telf 959.</i>	<i>Marinius Christensen</i>	<i>Guldsmedgade 42</i>
<i>A. Andersen</i>	<i>Hæretsbjivning</i>	<i>" 2802.</i>	<i>A. Andersen</i>	<i>" "</i>
<i>Jorgen Rasmussen</i>	<i>Slagbenindlæg</i>	<i>" 107.</i>	<i>J. Rasmussen</i>	<i>Grønning 41</i>

Distrikt Nr.

Afhentes den 27 OKT 1914

Løbe-Nr.: 159

Gade: Gålsmedgade

Husnummer: 7.

+1.

Anmeldelse til Byraadet

om

Personer, Selskaber, Foreninger og Institutioner,

der benytter Lokaler

i ovennævnte Ejendom.

I Henhold til Lov af 15. Maj 1875 § 21, jfr. § 22 paahviler det under Strafansvar vedkommende Husejer eller hans Befuldmægtigede at udfylde nærværende Skema.

- A. Beboelseskemaet. Alle i Ejendommen boende Personer opføres med deres fulde Navn og øvrige i Skemaet forlangte Oplysninger, uanset om de midlertidig er fraværende.
- B. Tillægsskema I. (Se Bagsiden). Paa dette opføres enhver udenbys eller i Udlandet boende Person, der driver selvstændig Erhvervsvirksomhed fra Lokaler i Ejendommen, eller som ejer eller besidder Ejendommen eller har Andel i Indtægterne eller oppebærer anden Afgift af denne. Endvidere opføres alle Selskaber, Foreninger og Institutioner uden Hensyn til, hvor de er hjemmehørende, forsaavidt de benytter Lokaler i Ejendommen til Kontor, Udsalg, Værksted eller anden Erhvervsvirksomhed, ejer eller besidder Ejendommen eller oppebærer Afgift af denne.
- B. Tillægsskema II (Se Bagsiden). I Ejendomme med Lejligheder eller Lokaler, hvor der drives Forretning, Haandværk eller anden selvstændig Næringsdrift, maa Ejeren lade Firmaets Indehaver udfylde dette Skema.

Ifald der ikke er tilstrækkelig Plads paa det tilsendte Skema til alle Ejendommens Beboere, vil flere Skemaer kunne faas udleverede ved Henvendelse paa Skattekontoret, Mejlgade 4, 1ste Sal. (Aabent fra Kl. 9—2).

Aarhus Byraad, i Oktober 1914.

Opmærksomheden henledes paa, at Rubrikken „Stand og Livsstilling“ maa udfyldes for alle Personer over 14 Aar, altsaa ogsaa for Lærlinge, Bude o. l., samt for unge Kvinder, hvad enten disse er beskæftigede ved Arbejde for Fremmede eller ved huslig Gerning i Hjemmet.

Optælling.

(Foretages ved Byraadets Foranstaltning).

Mandkøn 13
Kvindkøn 21
Ialt 34 Personer.

Ejers Navn

J. Vestergaard

Ejers Bopæl

Dr. Margrethesvej 83

Ejers eller Viceværtens Underskrift

Næringsdrift, maa

Privat Bopæl.

Gålsmedgade 42

Grønning 41

Tillægsskema I.

Herpaa opføres alle inden- og udenlandske Selskaber, Foreninger, Institutioner og samtlige — herunder ogsaa i Udlandet boende — Personer, der uden at bo i Ejendommen helt eller delvis er Ejere eller Besiddere af denne eller oppebærer andre Afgifter af samme, eller som har Butik, Kontor, Værksted eller andre Forretningslokaler i Ejendommen.

Navn. For Personer tillige Stand og Stilling.	Selskabets eller Foreningens Karakter. (Aktieselskab eller andet Selskab med begrænset Ansvar, Krediforening, Produktions- eller Forbrugsforening, Forsikringsforening).	Erhvervsvirksomheden. Handels-, Fabriks-, Haandværks-, Forsikringsvirksomhed o. s. v., Læge, Sagfører, Entreprenør, Beværter eller Virksomhed med Befordring af Personer og Gods. Oppebæres Indtægter af Ejendommen som Ejer, Besidder eller Afgiftsnyder, angives i hvilken Egenskab.	Bopæl eller Hjemsted. For Rigets Vedkommende opgives vedkommende Kommune, for Udlandet vedkommende Land. Herværende Repræsentant eller Fuldmægtig for Selskaber og Personer, der har Hjemsted udenfor Aarhus (Navn og Adresse).	Anmærkning.

Tillægsskema II.

I Ejendomme med Lejligheder eller Lokaler, hvor der drives Forretning, Haandværk eller anden selvstændig Næringsdrift, maa Eieren lade Firmaets Indehaver udfylde nedenstaaende Skema.

Firma Navn.	Forretnings-Branche.	Forretningsadresse og Telefon Nr.	Indehaverens Navn.	Privat Bopæl.
Java Kaffebo den 2/5	Kaffe	Filt. 1419 Suldemilgade 1	Aktieselskab	
Mads Lauridsen	Køkken		Perk Nielsen	Tobakshavn
Valdemar Karden	Sagfører	Guldsmidsgade 1, 74790	Valdemar Karden	Løvevej 67, stue
"Booken"	Restaurations	Guldsmedgade 1, 74250	Aktieselskab	

Anmeldelse til Byraadet

om

Personer, Selskaber, Foreninger og Institutioner, der benytter Lokaler i ovennævnte Ejendom.

I Henhold til Lov af 15. Maj 1875 § 21. jfr. § 22 paahviler det under Strafansvar vedkommende Husejer eller hans Befuldmægtigede at udfylde nærværende Skema.

- A. Beboelseskemaet. Alle i Ejendommen boende Personer opføres med deres fulde Navn og øvrige i Skemaet forlangte Oplysninger, uanset om de midlertidig er fraværende.
- B. Tillægsskema I. (Se Bagsiden). Paa dette opføres enhver udenbys eller i Udlandet boende Person, der driver selvstændig Erhvervsvirksomhed fra Lokaler i Ejendommen, eller som ejer eller besidder Ejendommen eller har Andel i Indtægterne eller oppebærer anden Afgift af denne. Endvidere opføres alle Selskaber, Foreninger og Institutioner uden Hensyn til, hvor de er hjemmehørende, forsaavidt de benytter Lokaler i Ejendommen til Kontor, Udsalg, Værksted eller anden Erhvervsvirksomhed, ejer eller besidder Ejendommen eller oppebærer Afgift af denne.
- B. Tillægsskema II (Se Bagsiden). I Ejendomme med Lejligheder eller Lokaler, hvor der drives Forretning, Haandværk eller anden selvstændig Næringsdrift, maa Ejeren lade Firmaets Indehaver udfylde dette Skema.

Ifald der ikke er tilstrækkelig Plads paa det tilsendte Skema til alle Ejendommens Beboere, vil flere Skemaer kunne faas udleverede ved Henvendelse paa Skattekontoret, Mejlgade 4, 1ste Sal. (Aabent fra Kl. 9—2).

Aarhus Byraad, i Oktober 1914.

Opmærksomheden henledes paa, at Rubrikken „Stand og Livsstilling“ maa udfyldes for alle Personer over 14 Aar, altsaa ogsaa for Lærlinge, Bude o. l., samt for unge Kvinder, hvad enten disse er beskæftigede ved Arbejde for Fremmede eller ved huslig Gerning i Hjemmet.

Optælling.
(Foretages ved Byraadets Foranstaltning).

Mandkon 7
Kvindekon 8
Ialt 15 Personer.

Ejeren Navn

F. Nishygaard

Ejeren Bopæl

Dr. Margalhusvej 83

Ejeren eller Viceværtens Underskrift.

Beboelseskema. 3

Opføres i Rækkefølge saaledes: Forhus, Sidehus, Baghus. (Kælder, Stue, 1. Sal o. s. v.)	Samtlige Beboere af begge Køn. Fulde Navn. Ved Børn uden Navn sættes „Dreng“ eller „Pige“. (Mellem hver Familie maa der helst være en Linies Mellemrum).	Fødselsaar.	Fødselsdag.	Fødeby. Hvis udenfor Danmark, om Vedkommende har Indfødsret.	Stilling i Husstanden. (Husfader, Husmoder, Son, Datter, Plejeson, Plejedatter, Slægtning, Tyende, Logerende).	Stand eller Livsstilling. Stillingen betegnes saaledes, at det kan ses, om Vedkommende er Principal eller Medhjælper, f. Eks. Snedkermester, Snedkersvend, Lærling o. s. v.	Helaarlig Husleje af Beboelseslejligheden. Denne Rubrik udfyldes af Eieren eller Viceværtens personlig.	Forsaauidt Tilflytning til Aarhus er sket i det sidste Aar, da		Hvis Flytning indenfor Aarhus Bygrænse er sket i det sidste Aar, da		Er De Medlem af Valgmændigheden? (I bekræftende Fald besvares Spørgsmaalet med et „Ja“ i denne Rubrik.)	Tilhører De noget anerkendt Trossamfund udenfor Folkekirken, og da hvilket?	Hvor undervises de paa denne Liste oplistede ukonfirmerede Børn mellem 6 1/2 og 14 1/2 Aar? Gaar de i en offentlig Skole, maa dennes Navn anføres. Gaar de i Privatskole, anføres Bestyrerens Navn.	Plejebørn. Lidfor Plejebørn sættes „i“ i denne Rubrik.
								naar? (Dato).	hvorfra? (By, Gade og Hus-Nr.)	Bopælen Oktober Flyttedag 1915. (Gade og Hus-Nr.)	Andre Bopæle siden Oktober Flyttedag 1915. (Gade og Hus-Nr.)				
2. Sal	Jens Rønne Anna Margrethe Rønne Anna Rønne Sophie Christensen	1865 1862 1890 1896	9. Jan. 22. Aug. 29. Okt. 2. Nov.	Høj-Holger Karlens " " Kjølsted	Husfoder Husmoder Datter Tjener	Hobro " " " " " "	900/100					Nej	Nej		
3. Sal	Hils Valdemar Petersen Johann Georg Kell Karens Sofie Andersen Jensine Kristine Andersen Astrid Christensen Ojertuid Marie Jensen Hans Nielsen Ejnar August Jensen Morten Kristian Mortensen	1889 1891 1867 1872 1875 1878 1889 1875 1872	24. April 14/2 25/6 23/1 6/2 7/2 8. Okt. 27/5 7/2	Bogward Silkeborg Sønder Næstved Vejlby Kjølsted Horsbøl Børst Hobæk	Logerende " " Tjenestefolk Tjener " " Logerende " " " " " "	Koubovej " " " " " " " " " " " " " " " "	922/100								
1. Sal	Anna Henriette Entrod Ref. Ejnar Ricardt Ref.	1879 1901	13/10 27/9	Fredrikshavn Lyngby	Husmoder Søn	" " " "				Valdemargade 38		Nej	Nej	Bogskolen Valdemargade	

Anmeldelse til Byraadet

om

Personer, Selskaber, Foreninger og Institutioner, der benytter Lokaler i ovennævnte Ejendom.

I Henhold til Lov af 15. Maj 1875 § 21, jfr. § 22 paahviler det under Strafansvar vedkommende Husejer eller hans Befuldmægtigede at udfylde nærværende Skema.

- A. Beboelseskemaet. Alle i Ejendommen boende Personer opføres med deres fulde Navn og øvrige i Skemaet forlangte Oplysninger, uanset om de midlertidig er fraværende.
- B. Tillægsskema I. (Se Bagsiden). Paa dette opføres enhver udenbys eller i Udlandet boende Person, der driver selvstændig Erhvervsvirksomhed fra Lokaler i Ejendommen, eller som ejer eller besidder Ejendommen eller har Andel i Indtægterne eller oppebærer anden Afgift af denne. Endvidere opføres alle Selskaber, Foreninger og Institutioner uden Hensyn til, hvor de er hjemmehørende, forsaavidt de benytter Lokaler i Ejendommen til Kontor, Udsalg, Værksted eller anden Erhvervsvirksomhed, ejer eller besidder Ejendommen eller oppebærer Afgift af denne.
- B. Tillægsskema II (Se Bagsiden). I Ejendomme med Lejligheder eller Lokaler, hvor der drives Forretning, Haandværk eller anden selvstændig Næringsdrift, maa Ejeren lade Firmaets Indehaver udfylde dette Skema.

Ifald der ikke er tilstrækkelig Plads paa det tilsendte Skema til alle Ejendommens Beboere, vil flere Skemaer kunne faas udleverede ved Henvendelse paa Skattekontoret, Mejlgade 4, 1ste Sal. (Aabent fra Kl. 9—2).

Aarhus Byraad, i Oktober 1914.

Opmærksomheden henledes paa, at Rubrikken „Stand og Livsstilling“ maa udfyldes for alle Personer over 14 Aar, altsaa ogsaa for Lærlinge, Bude o. l., samt for unge Kvinder, hvad enten disse er beskæftigede ved Arbejde for Fremmede eller ved huslig Gerning i Hjemmet.

Optælling.
(Foretages ved Byraadets Foranstaltning).

Mandkøn 6

Kvindekøn 7

Ialt 13 Personer.

Ejers Navn

J. Nishupgaard

Ejers Bopæl

M. Altonzethusvej 83

Ejers eller Viceværtens Underskrift.

Næringsdrift, maa

Privat Bopæl.

*Hammegade 1.
Byrådskontoret for Rind Sk.
Guldsmædgade 17*

Tillægsskema I.

Herpaa opføres alle inden- og udenlandske Selskaber, Foreninger, Institutioner og samtlige — herunder ogsaa i Udlandet boende — Personer, der uden at bo i Ejendommen helt eller delvis er Ejere eller Besiddere af denne eller opbejærer andre Afgifter af samme, eller som har Butik, Kontor, Værksted eller andre Forretningslokaler i Ejendommen.

Navn. For Personer tillige Stand og Stilling.	Selskabets eller Foreningens Karakter. (Aktieselskab eller andet Selskab med begrænset Ansvar, Krediforening, Produktions- eller Forbrugsforening, Forsikringsforening).	Erhvervsvirksomheden. Handels-, Fabriks-, Haandværks-, Forsikringsvirksomhed o. s. v., Læge, Sagfører, Entreprenør, Beværter eller Virksomhed med Befordring af Personer og Gods. Oppebæres Indtægter af Ejendommen som Ejer, Besidder eller Afgiftsnyder, angives i hvilken Egenskab.	Bopæl eller Hjemsted. For Rigets Vedkommende opgives vedkommende Kommune, for Udlandet vedkommende Land. Herværende Repræsentant eller Fuldmægtig for Selskaber og Personer, der har Hjemsted udenfor Aarhus (Navn og Adresse).	Anmærkning.

Tillægsskema II.

I Ejendomme med Lejligheder eller Lokaler, hvor der drives Forretning, Haandværk eller anden selvstændig Næringsdrift, maa Ejeren lade Firmaets Indehaver udfylde nedenstaaende Skema.

Firma Navn.	Forretnings-Branche.	Forretningsadresse og Telefon Nr.	Indehaverens Navn.	Privat Bopæl.
<i>Peter Andersen Gyng, Bøvlund, Jørgensen, Havn</i>	<i>Kunstværker Tjørnskovvej</i>	<i>Guldsmed og Tølf 1177 Buckenweg 5, Tel. 1555</i>	<i>Peter Andersen Vestergaardsvej</i>	<i>Guldsmed og Tølf Dr. Høeghsvej 5-II</i>

Anmeldelse til Byraadet

om

Personer, Selskaber, Foreninger og Institutioner,

der benytter Lokaler

i ovennævnte Ejendom.

I Henhold til Lov af 15. Maj 1875 § 21, jfr. § 22 paahviler det under Strafansvar vedkommende Husejer eller hans Befuldmægtigede at udfylde nærværende Skema.

- A. Beboelseskemaet. Alle i Ejendommen boende Personer opføres med deres fulde Navn og øvrige i Skemaet forlangte Oplysninger, uanset om de midlertidig er fraværende.
- B. Tillægsskema I. (Se Bagsiden). Paa dette opføres enhver udenbys eller i Udlandet boende Person, der driver selvstændig Erhvervsvirksomhed fra Lokaler i Ejendommen, eller som ejer eller besidder Ejendommen eller har Andel i Indtægterne eller oppebærer anden Afgift af denne. Endvidere opføres alle Selskaber, Foreninger og Institutioner uden Hensyn til, hvor de er hjemmehørende, forsaavidt de benytter Lokaler i Ejendommen til Kontor, Udsalg, Værksted eller anden Erhvervsvirksomhed, ejer eller besidder Ejendommen eller oppebærer Afgift af denne.
- B. Tillægsskema II (Se Bagsiden). I Ejendomme med Lejligheder eller Lokaler, hvor der drives Forretning, Haandværk eller anden selvstændig Næringsdrift, maa Ejeren lade Firmaets Indehaver udfylde dette Skema.

Ifald der ikke er tilstrækkelig Plads paa det tilsendte Skema til alle Ejendommens Beboere, vil flere Skemaer kunne faas udleverede ved Henvendelse paa Skattekontoret, Mejlgade 4, 1ste Sal. (Aabent fra Kl. 9—2).

Aarhus Byraad, i Oktober 1914.

Opmærksomheden henledes paa, at Rubrikken „Stand og Livsstilling“ maa udfyldes for alle Personer over 14 Aar, altsaa ogsaa for Lærlinge, Bude o. l., samt for unge Kvinder, hvad enten disse er beskæftigede ved Arbejde for Fremmede eller ved huslig Gerning i Hjemmet.

Optælling.
(Foretages ved Byraadets Foranstaltning).

Mandkon 3
Kvindekon 5
Ialt 8 Personer.

Ejers Navn

P. Vestergaard

Ejers Bopæl

No. Mønstervej 83

Ejers eller Viceværtens Underskrift.

Beboelseskema. 7

Opføres i Rækkefølge saaledes: Forhus, Sidehus, Baghus. (Kælder, Stue, 1. Sal o. s. v.)	Samtlige Beboere af begge Køn. Fulde Navn. Ved Børn uden Navn sættes „Dreng“ eller „Pige“. (Mellem hver Familie maa der helst være en Linies Mellemrum).		Fødselsaar.	Fødselsdag.	Fødeby. Hvis udenfor Danmark, om Vedkommende har Indfødsret.	Stilling i Husstanden. (Husfader, Husmoder, Son, Datter, Plejesøn, Plejedatter, Slægtning, Tyende, Logerende).	Stand eller Livsstilling. Stillingen betegnes saaledes, at det kan ses, om Vedkommende er Principal eller Medhjælper, f. Eks. Snedkermester, Snedkersvend, Lærling o. s. v.	Helaarlig Husleje af Beboelseslejligheden. Denne Rubrik udfyldes af Eieren eller Viceværen personlig.	Arbejdsgiverens Navn og Bopæl, forsaauidt selvstændig Virksomhed ikke drives.	Forsaauidt Tilflytning til Aarhus er sket i det sidste Aar, da		Hvis Flytning indenfor Aarhus Bygrænse er sket i det sidste Aar, da		Er De Medlem af Valgmændigheden? (I bekræftende Fald besvares Spørgsmaalet med et „Ja“ i denne Rubrik.)	Tilhører De noget anerkendt Trossamfund udenfor Folkekirken, og da hvilket?	Hvor undervises de paa denne Liste opførte ukonfirmerede Børn mellem 6 1/2 og 14 1/2 Aar? Gaar de i en offentlig Skole, maas dennes Navn anføres. Gaar de i Privatskole, anføres Bestyrerens Navn.	Plejebørn. Udfor Plejebørn sættes „Ja“ i denne Rubrik.
	naar? (Dato).	hvorfra? (By, Gade og Hus-Nr.)	Bopælen Oktober Flyttedag 1915. (Gade og Hus-Nr.)	Andre Bopæle siden Oktober Flyttedag 1915. (Gade og Hus-Nr.)													
	Christian Andreas Kamilla Møller	1879	27/6	Aarhus.	Husfader.	Barber og Forsømmer.	300.										
	Emilia Møller	1882	16/5	Kyborg	Husmoder.												
2den Sal:	Louis Frederik Cordia Støberg	1819	16/5	Kjøbenhavn.	Husfader.	Distriktslæge, R. af L.	660/14										
"	Anna Kristine Marie Petersen	1894	29/3	København.	Husmoder.	Distriktslæge, R. af L.	660/14										
3 Sal	Ludvig Just Hansen	1883	6/8	København.	Husfader.	Forretningsfører	625/14	Goldstjck, Hainze & Co. Kjøbenhavn									
	Helene Marie Hansen	1886	25/8	do.	Husmoder												
	Rita Just Hansen	1913	20/4	Aarhus	Datter												
	Mary Justine Overgaard	1896	21/2	København.	Husmoder												

1/5 1914. Bredgade 23 i Kjøbenhavn. Guldsmidgade 7.

1/10-11 Gjedding Odensegade 15 Aarhus

Udlandet boende —
eller af samme, eller

Anmærkning.

Næringsdrift, maa

Privat Bopæl.

Guldsmedgade 7
Legas Avenue 5
København

Distrikt Nr.

Afhentes den 27 OKT 1914

Lobe-Nr.: 164

Gade: Guldsmedgade

Husnummer: 9

og Klostergade

27

Anmeldelse til Byraadet

om

Personer, Selskaber, Foreninger og Institutioner,

der benytter Lokaler

i ovennævnte Ejendom.

I Henhold til Lov af 15. Maj 1875 § 21, jfr. § 22 paahviler det under Strafansvar vedkommende Husejer eller hans Befuldmægtigede at udfylde nærværende Skema.

- A. Beboelsesskemaet. Alle i Ejendommen boende Personer opføres med deres fulde Navn og øvrige i Skemaet forlangte Oplysninger, uanset om de midlertidig er fraværende.
- B. Tillægsskema I. (Se Bagsiden). Paa dette opføres enhver udenbys eller i Udlandet boende Person, der driver selvstændig Erhvervsvirksomhed fra Lokaler i Ejendommen, eller som ejer eller besidder Ejendommen eller har Andel i Indtægterne eller oppebærer anden Afgift af denne. Endvidere opføres alle Selskaber, Foreninger og Institutioner uden Hensyn til, hvor de er hjemmehørende, forsaavidt de benytter Lokaler i Ejendommen til Kontor, Udsalg, Værksted eller anden Erhvervsvirksomhed, ejer eller besidder Ejendommen eller oppebærer Afgift af denne.
- B. Tillægsskema II (Se Bagsiden). I Ejendomme med Lejligheder eller Lokaler, hvor der drives Forretning, Haandværk eller anden selvstændig Næringsdrift, maa Ejeren lade Firmaets Indehaver udfylde dette Skema.

Ifald der ikke er tilstrækkelig Plads paa det tilsendte Skema til alle Ejendommens Beboere, vil flere Skemaer kunne faas udleverede ved Henvendelse paa Skattekontoret, Mejlgade 4, 1ste Sal. (Aabent fra Kl. 9—2).

Aarhus Byraad, i Oktober 1914.

Opmærksomheden henledes paa, at Rubrikken „Stand og Livsstilling“ maa udfyldes for alle Personer over 14 Aar, altsaa ogsaa for Lærlinge, Bude o. l., samt for unge Kvinder, hvad enten disse er beskæftigede ved Arbejde for Fremmede eller ved huslig Gerning i Hjemmet.

Optælling.
(Foretages ved Byraadets Foranstaltning).

Mandkøn 5

Kvindkøn 17

Ialt 22 Personer.

Ejers Navn

P. Vestergaard

Ejers Bopæl

Dr. Margathesvej 83.

Ejers eller Vicevejens Underskrift.

Beboelseskema. 9

Optøret i Rækkefølge saaledes: Forhus, Sidehus, Baghus, (Kælder, Stue, 1. Sal o. s. v.)	Samtlige Beboere af begge Køn. Fulde Navn. Ved Born uden Navn sættes „Dreng“ eller „Pige“. (Mellem hver Familie maa der helst være en Linies Mellemrum).	Fødsels-aar.	Fødsels-dag.	Fødeby. Hvis udenfor Danmark, om Vedkommende har Indfødsret.	Stilling i Husstanden. (Husfader, Husmoder, Son, Datter, Plejeson, Plejedatter, Slægtning, Tyende, Logerende).	Stand eller Livsstilling. Stillingen betegnes saaledes, at det kan ses, om Vedkommende er Principal eller Medhjælper, f. Eks. Snedkermester, Snedkersvend, Lærling o. s. v.	Helaarlig Husleje af Beboelseslejligheden. Denne Rubrik udlydes af Ejeren eller Viceejeren personlig.	Forsaavidt Tilflytning til Aarhus er sket i det sidste Aar, da		Hvis Flytning indenfor Aarhus Bygrænse er sket i det sidste Aar, da		Er De Medlem af Valgmenigheden? (I bekræftende Fald besvares Spørgsmålet med et „Ja“ denne Rubrik).	Tilhører De noget anerkendt Trossamfund udenfor Folkekirken, og da hvilket?	Hvor undervises de paa denne Liste optøret ukonfirmerede Børn mellem 6 1/2 og 14 1/2 Aar? Gaaer de i en offentlig Skole, maa dennes Navn anføres. Gaaer de i Privatskole, anføres Bestyrerens Navn.	Pløjetørn. Lidfor Pløjetørn sættes „Ja“ i denne Rubrik.
								naar? (Dato).	hvorfra? (By, Gade og Hus-Nr.)	Bopælen Oktober Flyttedag 1913. (Gade og Hus-Nr.)	Andre Bopæle siden Oktober Flyttedag 1913. (Gade og Hus-Nr.)				
1ste Sal	Lilius Nielsen Marie Christensen Anna Christensen	1875 1882 1885	12/11 3/2 11/9	Sulsted Sjoholm Odense	Konfirmand Konsulent Konsulent	Konfirmand Konsulent Konsulent	1000 kr.								
3 Sal	Mariane Sofie Hansen Kirstine Bebrine Borch. Marie Nielsen Bach. Anna Marie Larsen Louise Karoline Kærvi Spensberg	1862 1867 1892 1892 1862	30/9 8/4 23/11 12/11 5/6	Hjelmerup. Ringkjøbing Linaa. N. Saly. Nalborg.	Pensionatier Gæst. Tyende Gæst. Pensionatier	Konfirmand Konsulent Konsulent Konsulent Konsulent	825 kr.			Edung 24.					
3 -	Carl Dillewien Sophie Dillewien Ejer Dillewien	1873 1878 1901	15/1 27/1 7/3	Bandelum Skibboeing Aarhus	Konfirmand Konsulent Søn	Konfirmand Konsulent Søn	550 kr.								
4-	Anna Rasmussen Knud Rasmussen	1856	25/3	Nj	Foged Lærling	Foged Lærling	650 kr.								
2-	Ragnvald Søhlmann Anna Hansen Fugle Hansen - Søhlmann Marie Carlsson Berthe Dorte Christensen	1877 1874 1912 1895 1898	19/7 1/6 1/11 27/8 27/7	Billing Vest Hedenbø Bjerring Lange	Konfirmand Konsulent Konsulent Tyende Konsulent	Konfirmand Konsulent Konsulent Tyende Konsulent	625 kr.								
2 Sal	Thomas Fjergensen Ingvald Fjergensen Johanne Rasmussen Antonette Marie Munk	1852 1853 1864 1887	26/6 29/8 8/5 4/10	Ålborg Bjerring Bjerring Bjerring	Konfirmand Konsulent Konsulent Tyende	Konfirmand Konsulent Konsulent Tyende	850 kr.								

Distrikt Nr.

Lobe-Nr.: 165

Gade: Guldsmedgade og Klostervej

Husnummer: 15 26

Afhentes den 27 OKT 1914

Anmærkning.

Anmeldelse til Byraadet

om

Personer, Selskaber, Foreninger og Institutioner, der benytter Lokaler i ovennævnte Ejendom.

I Henhold til Lov af 15. Maj 1875 § 21, jfr. § 22 paahviler det under Strafansvar vedkommende Husejer eller hans Befuldmægtigede at udfylde nærværende Skema.

- A. Beboelsesskemaet. Alle i Ejendommen boende Personer opføres med deres fulde Navn og øvrige i Skemaet forlangte Oplysninger, uanset om de midlertidig er fraværende.
- B. Tillægsskema I. (Se Bagsiden). Paa dette opføres enhver udenbys eller i Udlandet boende Person, der driver selvstændig Erhvervsvirksomhed fra Lokaler i Ejendommen, eller som ejer eller besidder Ejendommen eller har Andel i Indtægterne eller oppebærer anden Afgift af denne. Endvidere opføres alle Selskaber, Foreninger og Institutioner uden Hensyn til, hvor de er hjemmehørende, forsaavidt de benytter Lokaler i Ejendommen til Kontor, Udsalg, Værksted eller anden Erhvervsvirksomhed, ejer eller besidder Ejendommen eller oppebærer Afgift af denne.
- B. Tillægsskema II (Se Bagsiden). I Ejendomme med Lejligheder eller Lokaler, hvor der drives Forretning, Haandværk eller anden selvstændig Næringsdrift, maa Ejeren lade Firmaets Indehaver udfylde dette Skema.

Ifald der ikke er tilstrækkelig Plads paa det tilsendte Skema til alle Ejendommens Beboere, vil flere Skemaer kunne faas udleverede ved Henvendelse paa Skattekontoret, Mejlgade 4, 1ste Sal. (Aabent fra Kl. 9—2).

Aarhus Byraad, i Oktober 1914.

Opmærksomheden henledes paa, at Rubrikken „Stand og Livsstilling“ maa udfyldes for alle Personer over 14 Aar, altsaa ogsaa for Lærlinge, Bude o. l., samt for unge Kvinder, hvad enten disse er beskæftigede ved Arbejde for Fremmede eller ved huslig Gerning i Hjemmet.

Optælling.
(Foretages ved Byraadets Foranstaltning).

Mandkøn	5
Kvindkøn	11
Ialt	16 Personer.

Ejeren Navn

Sophus Frederik Riismand

Ejeren Bopæl

Villa „Grønshøj“ Vejleby

S.F. Riismand
Ejeren eller Vicevejens Underskrift

ig Næringsdrift, maa

Privat Bopæl.

*Blodkugler 10
Kulstøber 5 1/2
Løngang.*

Beboelseskema. 15

Optøres i Rækkefølge saaledes: Forhus, Sidehus, Baghus. (Kælder, Stue, 1. Sal o. s. v.)	Samtlige Beboere af begge Køn. Fulde Navn. Ved Børn uden Navn sættes „Dreng“ eller „Pige“. (Mellem hver Familie maa der helst være en Linies Mellemrum).	Fødselsaar.	Fødselsdag.	Fødeby. Hvis udenfor Danmark, om Vedkommende har Indfødsret.	Stilling i Husstanden. (Husfader, Husmoder, Søn, Datter, Plejesøn, Plejedatter, Slægtning, Tyende, Logerende).	Stand eller Livsstilling. Stillingen betegnes saaledes, at det kan ses, om Vedkommende er Principal eller Medhjælper, f. Eks. Snedkermester, Snedkersvend, Lærling o. s. v.	Helaarlig Husleje af Beboelseligheden. Denne Rubrik udfyldes af Ejeren eller Viceværtens personlig.	Forsaauidt Tilflytning til Aarhus er sket i det sidste Aar, da		Hvis Flytning indenfor Aarhus Bygrænse er sket i det sidste Aar, da		Er De Medlem af Valgmenigheden? (I bekræftende Fald besvares Spørgsmaalet med et „Ja“ i denne Rubrik.)	Tilhører De noget anerkendt Trossamfund udenfor Folkekirken, og da hvilket?	Hvor undervises de paa denne Liste opførte ukonfirmerede Børn mellem 6 1/2 og 14 1/2 Aar? Gaar de i en offentlig Skole, maa dennes Navn anføres. Gaar de i Privatskole, anføres Bestyrerens Navn.	Plejebørn. Lidfor Plejebørn sættes „Ja“ i denne Rubrik.
								naar? (Dato).	hvorfra? (By, Gade og Hus-Nr.)	Bopælen Oktober Flyttedag 1915. (Gade og Hus-Nr.)	Andre Bopæle siden Oktober Flyttedag 1915. (Gade og Hus-Nr.)				
1 ^a	<p>Frederik Vilhelm Spehr Juliane Marie Spehr Oda Elise Spehr</p>	1885 1888 1914	6-3 14-10 15-1	Aarhus Elsborg Hobbenham	Husfader Husmoder Datter	Tømrersvend	250 kr.					Ja	Nej		
1 ^a del	<p>Anders Hørfj. Winge Anne Dorthea Cathrine Johana Winge Anita Winge Pine Winge Quinn Winge Elsa Marie Madsen Marie Christensen</p>	1865 1870 1894 1898 1907 1889 1893	11-7 4-1 27-8 21-3 24-11 8-12 9-12	Aarhus Ribe Aarhus Aarhus Aarhus Ejle Kribsrup	Husfader Husmoder Datter Søn Datter Husmoder Husmoder	Læge Cand. phil.	1210 kr.					Nej Nej Nej Nej Nej Nej		Frøken Schmitz	
2 ^a del	<p>Emil Rasmus Christen Madsen Johanne Marie Madsen Oage Carl Randslow Madsen Elske Louise Randslow Madsen Dorthea Andersen Anna Winkler</p>	1873 1878 1911 1912 1888 1895	28-7 18-8 17-2 21-6 24-4 10-2	Skoldskulund Kolumbaen Aarhus Aarhus Ejleby Siddang	Husfader Husmoder Søn Datter Sjænde Sjænde	Læge	1450 kr.					Nej			

I Udlandet boende —
gifte af samme, eller

Anmærkning.

Distrikt Nr.

Løbe-Nr.: 166

Gade: Guldsmædgade

Husnummer: 17.

Afhentes den 27 OKT 1914

Anmeldelse til Byraadet

om

Personer, Selskaber, Foreninger og Institutioner, der benytter Lokaler i ovennævnte Ejendom.

I Henhold til Lov af 15. Maj 1875 § 21, jfr. § 22 paahviler det under Strafansvar vedkommende Husejer eller hans Befuldmægtigede at udfylde nærværende Skema.

- A. Beboelsesskemaet. Alle i Ejendommen boende Personer opføres med deres fulde Navn og øvrige i Skemaet forlangte Oplysninger, uanset om de midlertidig er fraværende.
- B. Tillægsskema I. (Se Bagsiden). Paa dette opføres enhver udenbys eller i Udlandet boende Person, der driver selvstændig Erhvervsvirksomhed fra Lokaler i Ejendommen, eller som ejer eller besidder Ejendommen eller har Andel i Indtægterne eller oppebærer anden Afgift af denne. Endvidere opføres alle Selskaber, Foreninger og Institutioner uden Hensyn til, hvor de er hjemmehørende, forsaavidt de benytter Lokaler i Ejendommen til Kontor, Udsalg, Værksted eller anden Erhvervsvirksomhed, ejer eller besidder Ejendommen eller oppebærer Afgift af denne.
- B. Tillægsskema II (Se Bagsiden). I Ejendomme med Lejligheder eller Lokaler, hvor der drives Forretning, Haandværk eller anden selvstændig Næringsdrift, maa Ejeren lade Firmaets Indehaver udfylde dette Skema.

Ifald der ikke er tilstrækkelig Plads paa det tilsendte Skema til alle Ejendommens Beboere, vil flere Skemaer kunne faas udleverede ved Henvendelse paa Skattekontoret, Mejlgade 4, 1ste Sal. (Aabent fra Kl. 9—2).

Aarhus Byraad, i Oktober 1914.

Opmærksomheden henledes paa, at Rubrikken „Stand og Livsstilling“ maa udfyldes for alle Personer over 14 Aar, altsaa ogsaa for Lærlinge, Bude o. l., samt for unge Kvinder, hvad enten disse er beskæftigede ved Arbejde for Fremmede eller ved huslig Gerning i Hjemmet.

Optælling.
(Foretages ved Byraadets Foranstaltning).

Mandkøn 10

Kvindkøn 11

Ialt 21 Personer.

Ejers Navn

Sophus Frederik Kihnel

Ejers Bopæl

Ville Strandhøj, Vejle

F. S. Kihnel
Ejers eller Viceejers Underskrift.

Beboelseskema. 17

Opløses i Rækkefølge saaledes: Forhus, Sidehus, Baghus, (Kælder, Stue, 1. Sal o. s. v.)	Samtlige Beboere af begge Køn.		Fødselsaar.	Fødselsdag.	Fødeby. Hvis udenfor Danmark, om Vedkommende har Indfødsret.	Stilling i Husstanden. (Husfader, Husmoder, Son, Datter, Plejeson, Plejedatter, Slægtning, Tyende, Logerende).	Stand eller Livsstilling. Stillingen betegnes saaledes, at det kan ses, om Vedkommende er Principal eller Medhjælper, f. Eks. Snedkermester, Snedkersvend, Lærling o. s. v.	Helaarlig Husleje af Beboelseslejligheden. Denne Rubrik udfyldes af Eieren eller Viceværtens personlig.	Arbejdsgiverens Navn og Bopæl, forsaavidt selvstændig Virksomhed ikke drives.	Forsaavidt Tilflytning til Aarhus er sket i det sidste Aar, da		Hvis Flytning indenfor Aarhus Bygrænse er sket i det sidste Aar, da		Er De Medlem af Valgmændigheden? (I bekræftende Fald besvares Spørgsmålet med et „Ja“ i denne Rubrik.)	Tilhører De noget anerkendt Trossamfund udenfor Folkekirken, og da hvilket?	Hvor undervises de paa denne Liste opførte ukonfirmerede Børn mellem 6 1/2 og 14 1/2 Aar? Gaar de i en offentlig Skole, maas dennes Navn anføres. Gaar de i Privatskole, anføres Bostyrerens Navn.	Plejebørn. Lidfor Plejebørn sættes „Ja“ i denne Rubrik.
	naar? (Dato).	hvorfra? (By, Gade og Hus-Nr.)								Bopælen Oktober Flyttedag 1913. (Gade og Hus-Nr.)	Andre Bopæle siden Oktober Flyttedag 1913. (Gade og Hus-Nr.)						
Stuen	Oscar Wilderike	1867	14/4	København	Husfader	X Cigarhandler.	300.										
	Fanniela Laurine Mathine Wilderike	1874	24/7	Aarhus	Husmoder											Borgens hede, 6 Kisthansgade	
	Tekla Wilderike	1903	17/6	Aalborg	Datter												
	Hilbert Alexander Wilderike	1907	26/5	Aalborg	Søn												
Stuen	Ferdinand, "Eli Røpse"	An. 1875.		Aarhus	Husfader	X Vildt & Fiskehandler.											
"	Minne Mathine Christine Eli Røpse	1882	14/10	"	Husmoder											Borgens hede, 6 Kisthansgade	
"	"Ely" Cecilie Eli Røpse	1902	4/6	"	Datter												
"	Christine Minne Eli Røpse	1913	14/10	"	Søn												
"	Minne Mathine Christine Laurine	1896	23/10	Balle	Sjunde	X											
Hjem-By	Jens Peter Møller	1862	5/4	København	Mand	X Arbeidsmand	150 Kr.										
14. Et.	Anna Frederikke Pedersen f. Jørg	1857	15/2	Viborg	Enkefrue	X Enkefrue										Borgens hede, 6 Kisthansgade	
.	Andreas Bank Pølsen	1894	30/11	Sjælland	Lærling												
.	Jens Carl Peter Lønd	1877	4/5	Odense	Husfader	X Landbrugsarbejder, Pensioner.	1000 Kr.										
.	Agnes Petra Johanne Lønd f. Jørgensen	1886	4/10	Aarhus	Husmoder												
.	Allan Carl Johan Lønd	1911	10/5	Aarhus	Søn												
.	Albena Margarethe Andreassen	1889	12/2	Greensaa	Tyende				1/3	Borgens hede							
2. Et.	Sigfred Victor Winge	1851	6/10	Middelfart	Husfader	X Tørfører											
	Agnes Margarethe Petrea Winge	1855	11/3	Strømtøjning	Husmoder												
	Mari Clara Charlotte Jørgensen	1886	29/4	Fredensborg	Datter	X											
	Sofie Frederikke	1890	1/2	Sønder	Tyende												
	Johann Rudolf Melchior	1876	2/11	Randers	Cigarhandler	X											

(Hans ikke opgjort. Der betales for Hæder og hejlighe Nr. 1235)

Borgens hede, 6 Kisthansgade
Løllandsvej 7.
Tøndergade 7. B.
de.
de.
1/3 Borgens hede

Nybygning (Aren)
Rask. 16

932 Kr

Udlandet boende —
ifter af samme, eller

Distrikt Nr.

Lobe-Nr.: 167

Gade: Guldmedgade

Husnummer: 19

Afhentes den 27 OKT 1914

Anmærkning.

Anmeldelse til Byraadet

om

Personer, Selskaber, Foreninger og Institutioner, der benytter Lokaler i ovennævnte Ejendom.

I Henhold til Lov af 15. Maj 1875 § 21, jfr. § 22 paahviler det under Strafansvar vedkommende Husejer eller hans Befuldmægtigede at udfylde nærværende Skema.

- A. Beboelsesskemaet. Alle i Ejendommen boende Personer opføres med deres fulde Navn og øvrige i Skemaet forlangte Oplysninger, uanset om de midlertidig er fraværende.
- B. Tillægsskema I. (Se Bagsiden). Paa dette opføres enhver udenbys eller i Udlandet boende Person, der driver selvstændig Erhvervsvirksomhed fra Lokaler i Ejendommen, eller som ejer eller besidder Ejendommen eller har Andel i Indtægterne eller oppebærer anden Afgift af denne. Endvidere opføres alle Selskaber, Foreninger og Institutioner uden Hensyn til, hvor de er hjemmehørende, forsaavidt de benytter Lokaler i Ejendommen til Kontor, Udsalg, Værksted eller anden Erhvervsvirksomhed, ejer eller besidder Ejendommen eller oppebærer Afgift af denne.
- B. Tillægsskema II (Se Bagsiden). I Ejendomme med Lejligheder eller Lokaler, hvor der drives Forretning, Haandværk eller anden selvstændig Næringsdrift, maa Ejeren lade Firmaets Indehaver udfylde dette Skema.

Ifald der ikke er tilstrækkelig Plads paa det tilsendte Skema til alle Ejendommens Beboere, vil flere Skemaer kunne faas udleverede ved Henvendelse paa Skattekontoret, Mejlgade 4, 1ste Sal. (Aabent fra Kl. 9—2).

Aarhus Byraad, i Oktober 1914.

Opmærksomheden henledes paa, at Rubrikken „Stand og Livsstilling“ maa udfyldes for alle Personer over 14 Aar, altsaa ogsaa for Lærlinge, Bude o. l., samt for unge Kvinder, hvad enten disse er beskæftigede ved Arbejde for Fremmede eller ved huslig Gerning i Hjemmet.

Optælling.
(Foretages ved Byraadets Foranstaltning).

Mandkøn . . . 7
Kvindekøn . . . 7
Ialt . . . 14 Personer.

Ejers Navn

Sophin Frederik Kihmel

Ejers Bopæl

Ville Strandhøj, Vejby

Ejers eller Vicevejers Underskrift

S. F. Kihmel

ig Næringsdrift, maa

Privat Bopæl.

Sammes Sted.
Brammsegade 1
Linné Steds.

Tillægsskema I.

Herpaa opfores alle inden- og udenlandske Selskaber, Foreninger, Institutioner og samtlige — herunder ogsaa i Udlandet boende — Personer, der uden at bo i Ejendommen helt eller delvis er Ejere eller Besiddere af denne eller oppebærer andre Afgifter af samme, eller som har Butik, Kontor, Værksted eller andre Forretningslokaler i Ejendommen.

Navn. For Personer tillige Stand og Stilling.	Selskabets eller Foreningens Karakter. (Aktieselskab eller andet Selskab med begrænset Ansvar, Kreditforening, Produktions- eller Forbrugsforening, Forsikringsforening).	Erhvervsvirksomheden. Handels-, Fabriks-, Haandværks-, Forsikringsvirksomhed o. s. v., Læge, Sagfører, Entreprenør, Beværtter eller Virksomhed med Befordring af Personer og Gods. Oppebæres Indtægter af Ejendommen som Ejer, Besidder eller Afgiftsnyder, angives i hvilken Egenskab.	Bopæl eller Hjemsted. For Rigets Vedkommende opgives vedkommende Kommune, for Udlandet vedkommende Land. Herværende Repræsentant eller Fuldmægtig for Selskaber og Personer, der har Hjemsted udenfor Aarhus (Navn og Adresse).	Anmærkning.

Tillægsskema II.

I Ejendomme med Lejligheder eller Lokaler, hvor der drives Forretning, Haandværk eller anden selvstændig Næringsdrift, maa Ejeren lade Firmaets Indehaver udfylde nedenstaaende Skema.

Firma Navn.	Forretnings-Branche.	Forretningsadresse og Telefon Nr.	Indehaverens Navn.	Privat Bopæl.

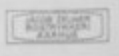

Anmeldelse til Byraadet

om

Personer, Selskaber, Foreninger og Institutioner,

der benytter Lokaler

i ovennævnte Ejendom.

I Henhold til Lov af 15. Maj 1875 § 21, jfr. § 22 paahviler det under Strafansvar vedkommende Husejer eller hans Befuldmægtigede at udfylde nærværende Skema.

- A. Beboelsesskemaet. Alle i Ejendommen boende Personer opføres med deres fulde Navn og øvrige i Skemaet forlangte Oplysninger, uanset om de midlertidig er fraværende.
- B. Tillægsskema I. (Se Bagsiden). Paa dette opføres enhver udenbys eller i Udlandet boende Person, der driver selvstændig Erhvervsvirksomhed fra Lokaler i Ejendommen, eller som ejer eller besidder Ejendommen eller har Andel i Indtægterne eller oppebærer anden Afgift af denne. Endvidere opføres alle Selskaber, Foreninger og Institutioner uden Hensyn til, hvor de er hjemmehørende, forsaavidt de benytter Lokaler i Ejendommen til Kontor, Udsalg, Værksted eller anden Erhvervsvirksomhed, ejer eller besidder Ejendommen eller oppebærer Afgift af denne.
- B. Tillægsskema II (Se Bagsiden). I Ejendomme med Lejligheder eller Lokaler, hvor der drives Forretning, Haandværk eller anden selvstændig Næringsdrift, maa Ejeren lade Firmaets Indehaver udfylde dette Skema.

Ifald der ikke er tilstrækkelig Plads paa det tilsendte Skema til alle Ejendommens Beboere, vil flere Skemaer kunne faas udleverede ved Henvendelse paa Skattekontoret, Mejlgade 4, 1ste Sal. (Aabent fra Kl. 9—2).

Aarhus Byraad, i Oktober 1914.

Opmærksomheden henledes paa, at Rubrikken „Stand og Livsstilling“ maa udfyldes for alle Personer over 14 Aar, altsaa ogsaa for Lærlinge, Bude o. l., samt for unge Kvinder, hvad enten disse er beskæftigede ved Arbejde for Fremmede eller ved huslig Gerning i Hjemmet.

Optælling.
(Foretages ved Byraadets Foranstaltning).

Mandkon . . . 10

Kvindekon . . . 12

Ialt . . . 22 Personer.

Ejers Navn

L. Andersen.

Ejers Bopæl

Guldsmædgade 21

Ejers eller Viceværtens Underskrift.

Beboelseskema. 21

Oprettelse i Rækkefølge saaledes: Forhus, Sidehus, Baghus. (Kælder, Stue, 1. Sal o. s. v.)	Samtlige Beboere af begge Køn.		Fødested.	Stilling i Husstanden.	Stand eller Livsstilling.	Helaarlig Husleje af Beboelseligheden. Denne Rubrik udfyldes af Ejeren eller Viceværens personlig.	Arbejdsglverens Navn og Bopæl.		Forsaauidt Tilflytning til Aarhus er sket i det sidste Aar, da		Hvis Flytning indenfor Aarhus Bygrænse er sket i det sidste Aar, da		Er De Medlem af Valgmændigheden? (I bekræftende Fald besvares Spørgsmaalet med et "Ja" i denne Rubrik.)	Tilhorer De noget anerkendt Trossamfund udenfor Folkekirken, og da hvilket?	Hvor undervises de paa denne Liste optagne ukonfirmerede Børn mellem 6 1/2 og 14 1/2 Aar? Gaar de i en offentlig Skole, maa dets Navn anføres. Gaar de i Privatskole, anføres Bestyrerens Navn.	Plejebørn. Lidfor Plejebørn sættes „Ja“ i denne Rubrik.
	Fulde Navn.	Ved Børn uden Navn sættes „Dreng“ eller „Pige“.					Fødselsaar.	Fødselsdag.	Hvis udenfor Danmark, om Vedkommende har Indfødsret.	(Husfader, Husmoder, Son, Datter, Plejeson, Plejedatter, Slægtning, Tyende, Logerende).	Stillingen betegnes saaledes, at det kan ses, om Vedkommende er Principal eller Medhjælper, f. Eks. Snedkermester, Snedkersvend, Lærling o. s. v.	Arbejdsglverens Navn og Bopæl.				
1 ^{ste} Sal	Hans Povlsen Jørgensen	1884 13/12	Vejersild	Ugift	* Bogbinder	100 1800 Kr										
1 ^{ste} Sal	Jens Christian Larsen Brahe	1869 25/3	Hilgeræs	Fader	* Kærtshusholder	200 1600 Kr										
	Elisabeth Larsen Brahe	1873 3/2	Vardø	Moder												
	Anna Larsen Brahe	1879 23/5	Aarhus	Fatter	Skole Elev											
	Gerda Larsen Brahe	1901 11/4	"	"												
	August Brahe	1906 27/6	"	Søn												
	Sofie Petersen	1886 15/10	Voldby	Tyende												
1 ^{ste} Sal	Rasmus Larsen	1867 24/9	Hørlev	Husfader	* Maskinarbejder	600 Kr										
	Kristine Mathine Christine Larsen	1877 31/7	Aarhus	Husmoder												
	Christian Larsen	1905 9/3	Skovby	Søn												
	Fredrikke Jensen	1895 21/2	Skive	Tyende												
	Peter Christian Holm	1865 9/9	Remvig	Logerende	* Hjælper											
2 ^{den} Sal	Lauris Andersen	1856 25/5	Skovby	Fader	* Partikulier	550 Kr										
	Emilie Albertine Wagner	1883 17/7	Hobro	Husmoder												
	Marieb Mathilde Hansen	1886 16/11	Hobro	Logerende	* Expedient											
Baghus	Georg Axel Jørgen Schønning	1856 17/8	Ribe	Fader	* Vasker	300 1800 Kr										
	Marie Marie Schønning	1878 14/4	Borup	Moder												
	Børge Schønning	1915 24/6	Aarhus	Søn												
	* Oscar Christian Schønning	1896 27/8	Aarhus		* Maskinarbejder											
	* Pauline Kristine Rasmussen	1849 16/4	Borup	Tante												
	* Caroline Sofie Rasmussen	1886 30/4	Borup	Tyende												
	* Sofie Bay	1891 24/3	Nørre													

Abydelor Naj. Præsent

Kaldet til skole

Kristiansgade
" "
Lansgade Skole

Skole og
Borupskole

Tillægsskema I.

Herpaa opføres alle inden- og udenlandske Selskaber, Foreninger, Institutioner og samtlige — herunder ogsaa i Udlandet boende — Personer, der uden at bo i Ejendommen helt eller delvis er Ejere eller Besiddere af denne eller oppebærer andre Afgifter af samme, eller som har Butik, Kontor, Værksted eller andre Forretningslokaler i Ejendommen.

Navn. For Personer tillige Stand og Stilling.	Selskabets eller Foreningens Karakter. (Aktieselskab eller andet Selskab med begrænset Ansvar, Kreditforening, Produktions- eller Forbrugsforening, Forsikringsforening).	Erhvervsvirksomheden. Handels-, Fabriks-, Haandværks-, Forsikringsvirksomhed o. s. v., Læge, Sagfører, Entreprenør, Beværter eller Virksomhed med Belørdning af Personer og Gods. Oppebærer Indtægter af Ejendommen som Ejer, Besidder eller Afgiftsnyder, angives i hvilken Egenskab.	Bopæl eller Hjemsted. For Rigets Vedkommende opgives vedkommende Kommune, for Udlandet vedkommende Land. Herværende Repræsentant eller Fuldmægtig for Selskaber og Personer, der har Hjemsted udenfor Aarhus (Navn og Adresse).	Anmærkning.

Tillægsskema II.

I Ejendomme med Lejligheder eller Lokaler, hvor der drives Forretning, Haandværk eller anden selvstændig Næringsdrift, maa Ejeren lade Firmaets Indehaver udfylde nedenstaaende Skema.

Firma Navn.	Forretnings-Branche.	Forretningsadresse og Telefon Nr.	Indehaverens Navn.	Privat Bopæl.
H. P. Jøbsen	Cigarer	Guldsmedgade 21. Aarhus Tlf 3178	H. P. Jøbsen	Guldsmedgade 21.
Cafe "Ceres" G. A. F. Schønning	Køitshushold Vaskeri	Guldsmedgade 21 Tlf 3678 Guldsmedgade 21 Tlf 1484	Larsen Brahe G. A. F. Schønning	Guldsmedgade 21 Guldsmedgade 21.



Udlandet boende —
eller af samme, eller

Distrikt Nr.

Løbe-Nr.: 169

Gade: Guldsmødgade

Afhentes den 27 OKT 1914

Husnummer: 23

Anmærkning.

Anmeldelse til Byraadet

om

Personer, Selskaber, Foreninger og Institutioner,

der benytter Lokaler

i ovennævnte Ejendom.

I Henhold til Lov af 15. Maj 1875 § 21, ifr. § 22 paahviler det under Strafansvar vedkommende Husejer eller hans Befuldmægtigede at udfylde nærværende Skema.

- A. Beboelsesskemaet. Alle i Ejendommen boende Personer opføres med deres fulde Navn og øvrige i Skemaet forlangte Oplysninger, uanset om de midlertidig er fraværende.
- B. Tillægsskema I. (Se Bagsiden). Paa dette opføres enhver udenbys eller i Udlandet boende Person, der driver selvstændig Erhvervsvirksomhed fra Lokaler i Ejendommen, eller som ejer eller besidder Ejendommen eller har Andel i Indtægterne eller oppebærer anden Afgift af denne. Endvidere opføres alle Selskaber, Foreninger og Institutioner uden Hensyn til, hvor de er hjemmehørende, forsaavidt de benytter Lokaler i Ejendommen til Kontor, Udsalg, Værksted eller anden Erhvervsvirksomhed, ejer eller besidder Ejendommen eller oppebærer Afgift af denne.
- B. Tillægsskema II (Se Bagsiden). I Ejendomme med Lejligheder eller Lokaler, hvor der drives Forretning, Haandværk eller anden selvstændig Næringsdrift, maa Ejeren lade Firmaets Indehaver udfylde dette Skema.

Ifald der ikke er tilstrækkelig Plads paa det tilsendte Skema til alle Ejendommens Beboere, vil flere Skemaer kunne faas udleverede ved Henvendelse paa Skattekontoret, Mejlgade 4, 1ste Sal. (Aabent fra Kl. 9—2).

Aarhus Byraad, i Oktober 1914.

Opmærksomheden henledes paa, at Rubrikken „Stand og Livsstilling“ maa udfyldes for alle Personer over 14 Aar, altsaa ogsaa for Lærlinge, Bude o. l., samt for unge Kvinder, hvad enten disse er beskæftigede ved Arbejde for Fremmede eller ved huslig Gerning i Hjemmet.

Optælling.

(Foretages ved Byraadets Foranstaltning).

Mandkøn 12
Kvindelkøn 11
Ialt 23 Personer.

Ejers Navn

F. B. Jacobsen

Ejers Bopæl

Guldsmødgade

Ejers eller Vicevejers Underskrift.

g Næringsdrift, maa

Privat Bopæl.

Guldsmødgade 21.

*Guldsmødgade 21.
Guldsmødgade 21.*

Tillægsskema I.

Herpaa opføres alle inden- og udenlandske Selskaber, Foreninger, Institutioner og samtlige — herunder ogsaa i Udlandet boende — Personer, der uden at bo i Ejendommen helt eller delvis er Ejere eller Besiddere af denne eller oppebærer andre Afgifter af samme, eller som har Butik, Kontor, Værksted eller andre Forretningslokaler i Ejendommen.

Navn. For Personer tillige Stand og Stilling.	 Selskabets eller Foreningens Karakter. <small>(Aktieselskab eller andet Selskab med begrænset Ansvar, Kreditforening, Produktions- eller Forbrugsforening, Forsikringsforening).</small>	Erhvervsvirksomheden. <small>Handels-, Fabriks-, Haandværks-, Forsikringsvirksomhed o. s. v., Læge, Sagfører, Entreprenør, Beværter eller Virksomhed med Befordring af Personer og Gods. Oppebæres Indtægter af Ejendommen som Ejer, Besidder eller Afgiftsnyder, angives i hvilken Egenskab.</small>	Bopæl eller Hjemsted. <small>For Rigets Vedkommende opgives vedkommende Kommune, for Udlandet vedkommende Land. Herværende Repræsentant eller Fuldmægtig for Selskaber og Personer, der har Hjemsted udenfor Aarhus (Navn og Adresse).</small>	Anmærkning.

Tillægsskema II.

I Ejendomme med Lejligheder eller Lokaler, hvor der drives Forretning, Haandværk eller anden selvstændig Næringsdrift, maa Ejeren lade Firmaets Indehaver udfylde nedenstaaende Skema.

Firma Navn.	Forretnings-Branche.	Forretningsadresse og Telefon Nr.	Indehaverens Navn.	Privat Bopæl.
M. Overgaard Madsen	Mekaniker	Tel 1578	Overgaard Madsen	
Anton Lydvig Laurson	Sucker	.. 735	Anton L Laurson	
Ernst Vilhelm Sirel Christensen	Sten og Bogtrykker	.. 438	E. V. S. Christensen	
Peter Munk og Co		.. 730	Peter Munk	

Anmeldelse til Byraadet

om

Personer, Selskaber, Foreninger og Institutioner, der benytter Lokaler i ovennævnte Ejendom.

I Henhold til Lov af 15. Maj 1875 § 21. jfr. § 22 paahviler det under Strafansvar vedkommende Husejer eller hans Befuldmægtigede at udfylde nærværende Skema.

- A. Beboelseskemaet. Alle i Ejendommen boende Personer opføres med deres fulde Navn og øvrige i Skemaet forlangte Oplysninger, uanset om de midlertidig er fraværende.
- B. Tillægsskema I. (Se Bagsiden). Paa dette opføres enhver udenbys eller i Udlandet boende Person, der driver selvstændig Erhvervsvirksomhed fra Lokaler i Ejendommen, eller som ejer eller besidder Ejendommen eller har Andel i Indtægterne eller oppebærer anden Afgift af denne. Endvidere opføres alle Selskaber, Foreninger og Institutioner uden Hensyn til, hvor de er hjemmehørende, forsaavidt de benytter Lokaler i Ejendommen til Kontor, Udsalg, Værksted eller anden Erhvervsvirksomhed, ejer eller besidder Ejendommen eller oppebærer Afgift af denne.
- B. Tillægsskema II (Se Bagsiden). I Ejendomme med Lejligheder eller Lokaler, hvor der drives Forretning, Haandværk eller anden selvstændig Næringsdrift, maa Ejeren lade Firmaets Indehaver udfylde dette Skema.

Ifald der ikke er tilstrækkelig Plads paa det tilsendte Skema til alle Ejendommens Beboere, vil flere Skemaer kunne faas udleverede ved Henvendelse paa Skattekontoret, Mejlgade 4, 1ste Sal. (Aabent fra Kl. 9—2).

Aarhus Byraad, i Oktober 1914.

Opmærksomheden henledes paa, at Rubrikken „Stand og Livsstilling“ maa udfyldes for alle Personer over 14 Aar, altsaa ogsaa for Lærlinge, Bude o. l., samt for unge Kvinder, hvad enten disse er beskæftigede ved Arbejde for Fremmede eller ved huslig Gerning i Hjemmet.

Ejers Navn

Tomas Krist. Petersen, Kjøbmand, Fortændervej 10

Ejers Bopæl

paa Tomas Krist. Petersens Vegne

Johannes Peter Petersen

Ejers eller Vicevejers Underskrift.

Optælling.

(Foretages ved Byraadets Foranstaltning).

Mandkøn . . . 1
Kvindkøn . . . 2
Ialt . . . 3 Personer.

Beboelseskema. 25

Opføres i Rækkefølge saaledes: Forhus, Sidehus, Baghus. (Kælder, Stue, 1. Sal o. s. v.).	Samtlige Beboere af begge Køn. Fulde Navn. Ved Børn uden Navn sættes „Dreng“ eller „Pige“. (Mellem hver Familie maa der helst være en Linies Mellemrum).	Fødselsaar.	Fødselsdag.	Fødeby. Hvis udenfor Danmark, om Vedkommende har Indfødsret.	Stilling i Husstanden. (Husfader, Husmoder, Son, Datter, Plejeson, Plejedatter, Slægning, Tyende, Logerende).	Stand eller Livsstilling. Stillingen betegnes saaledes, at det kan ses, om Vedkommende er Principal eller Medhjælper, f. Eks. Snedkermester, Snedkersvend, Lærling o. s. v.	Helaarlig Husleje af Beboelseslejligheden. Denne Rubrik udfyldes af Ejeren eller Viceejeren personlig.	Arbejdsgiverens Navn og Bopæl, for saa vidt selvstændig Virksomhed ikke drives.	Forsaa vidt Tilflytning til Aarhus er sket i det sidste Aar, da		Hvis Flytning indenfor Aarhus Bygrænse er sket i det sidste Aar, da		Er De Medlem af Valgmændigheden? (I bekræftende Fald besvares Spørgsmålet med et „Ja“ i denne Rubrik).	Tilhører De noget anerkendt Trossamfund udenfor Folkekirken, og da hvilket?	Hvor undervises de paa denne Liste opførte ukonfirmerede Børn mellem 6 1/2 og 14 1/2 Aar? Gaar de i en offentlig Skole, maa dets Navn anføres. Gaar de i Privatskole, anføres Bestyrerens Navn.	Plejebørn. Lidfor Plejebørn sættes „Ja“ i denne Rubrik.
									naar? (Dato).	hvorfra? (By, Gade og Hus-Nr.)	Bopælen Oktober Flyttedag 1918. (Gade og Hus-Nr.)	Andre Bopæle siden Oktober Flyttedag 1918. (Gade og Hus-Nr.)				
3 Sal	Mari Hansen Lehgaard	1888	5-2	Hilling	Husfader	Købmand	250 kr.									
	Kristine Lehgaard	1888	4-5	Lindby	Husmoder											
	Johan Lehgaard Hansen	1900	2-25	Aarhus	Datter											

Handwritten note: *Handwritten in Paradise*

Afhentes den 27 OKT 1914

Husnummer: 27.

Anmeldelse til Byraadet

om

Personer, Selskaber, Foreninger og Institutioner,
der benytter Lokaler
i ovennævnte Ejendom.

I Henhold til Lov af 15. Maj 1875 § 21, jfr. § 22 paahviler det under Strafansvar vedkommende Husejer eller hans Befuldmægtigede at udfylde nærværende Skema.

- A. Beboelsesskemaet. Alle i Ejendommen boende Personer opføres med deres fulde Navn og øvrige i Skemaet forlangte Oplysninger, uanset om de midlertidig er fraværende.
- B. Tillægsskema I. (Se Bagsiden). Paa dette opføres enhver udenbys eller i Udlandet boende Person, der driver selvstændig Erhvervsvirksomhed fra Lokaler i Ejendommen, eller som ejer eller besidder Ejendommen eller har Andel i Indtægterne eller oppebærer anden Afgift af denne. Endvidere opføres alle Selskaber, Foreninger og Institutioner uden Hensyn til, hvor de er hjemmehørende, forsaavidt de benytter Lokaler i Ejendommen til Kontor, Udsalg, Værksted eller anden Erhvervsvirksomhed, ejer eller besidder Ejendommen eller oppebærer Afgift af denne.
- B. Tillægsskema II (Se Bagsiden). I Ejendomme med Lejligheder eller Lokaler, hvor der drives Forretning, Haandværk eller anden selvstændig Næringsdrift, maa Ejeren lade Firmaets Indehaver udfylde dette Skema.

Ifald der ikke er tilstrækkelig Plads paa det tilsendte Skema til alle Ejendommens Beboere, vil flere Skemaer kunne faas udleverede ved Henvendelse paa Skattekontoret, Mejlgade 4, 1ste Sal. (Aabent fra Kl. 9—2).

Aarhus Byraad, i Oktober 1914.

Opmærksomheden henledes paa, at Rubrikken „Stand og Livsstilling“ maa udfyldes for alle Personer over 14 Aar, altsaa ogsaa for Lærlinge, Bude o. l., samt for unge Kvinder, hvad enten disse er beskæftigede ved Arbejde for Fremmede eller ved huslig Gerning i Hjemmet.

Optælling.
(Føretages ved Byraadets Foranstaltning).

Mandkøn	5
Kvindkøn	6
Ialt	11 Personer.

Ejeren's Navn

Jules Jørgensen

Ejeren's Bopæl

Guldsmedgade 27.

Ejeren's eller Viceværtsens Underskrift.

Anmærkning.

Handwritten notes in left margin:
... i Udlandet boende ...
... i Udlandet boende ...
... i Udlandet boende ...
... i Udlandet boende ...
... i Udlandet boende ...
... i Udlandet boende ...

lig Næringsdrift, maa

Privat Bopæl.

Udlandet boende —
eller af samme, eller

Anmærkning.

g Næringsdrift, maa

Privat Bopæl.

Indgave 36

Distrikt Nr.

Afhentes den 27 OKT 1914

Lobe-Nr.: 172

Gade: Guldsmedgade

Husnummer: 29

Anmeldelse til Byraadet

om

Personer, Selskaber, Foreninger og Institutioner,
der benytter Lokaler
i ovennævnte Ejendom.

I Henhold til Lov af 15. Maj 1875 § 21, jfr. § 22 paahviler det under Strafansvar vedkommende Husejer eller hans Befuldmægtigede at udfylde nærværende Skema.

- A. Beboelsesskemaet. Alle i Ejendommen boende Personer opføres med deres fulde Navn og øvrige i Skemaet forlangte Oplysninger, uanset om de midlertidig er fraværende.
- B. Tillægsskema I. (Se Bagsiden). Paa dette opføres enhver udenbys eller i Udlandet boende Person, der driver selvstændig Erhvervsvirksomhed fra Lokaler i Ejendommen, eller som ejer eller besidder Ejendommen eller har Andel i Indtægterne eller oppebærer anden Afgift af denne. Endvidere opføres alle Selskaber, Foreninger og Institutioner uden Hensyn til, hvor de er hjemmehørende, forsaavidt de benytter Lokaler i Ejendommen til Kontor, Udsalg, Værksted eller anden Erhvervsvirksomhed, ejer eller besidder Ejendommen eller oppebærer Afgift af denne.
- B. Tillægsskema II (Se Bagsiden). I Ejendomme med Lejligheder eller Lokaler, hvor der drives Forretning, Haandværk eller anden selvstændig Næringsdrift, maa Ejeren lade Firmaets Indehaver udfylde dette Skema.

Ifald der ikke er tilstrækkelig Plads paa det tilsendte Skema til alle Ejendommens Beboere, vil flere Skemaer kunne faas udleverede ved Henvendelse paa Skattekontoret, Mejlgade 4, 1ste Sal. (Aabent fra Kl. 9—2).

Aarhus Byraad, i Oktober 1914.

Opmærksomheden henledes paa, at Rubrikken „Stand og Livsstilling“ maa udfyldes for alle Personer over 14 Aar, altsaa ogsaa for Lærlinge, Bude o. l., samt for unge Kvinder, hvad enten disse er beskæftigede ved Arbejde for Fremmede eller ved huslig Gerning i Hjemmet.

Optælling.
(Foretages ved Byraadets Foranstaltning).

Mandkøn 1
Kvindkøn 6
Ialt 7 Personer.

Ejers Navn

Karsten Olsson

Ejers Bopæl

Guldsmedgade 29

Karsten Olsson
Ejers eller Viceværts Underskrift.

aa i Udlandet boende -
Afgifter af samme, eller

Distrikt Nr.

Løbe-Nr.: 174

Gade: *Guldsmedgade og Hornsølle*

Afhentes den 27 OKT 1914

Husnummer: *33 31 15*

Anmærkning.

Anmeldelse til Byraadet

om

Personer, Selskaber, Foreninger og Institutioner, der benytter Lokaler i ovennævnte Ejendom.

I Henhold til Lov af 15. Maj 1875 § 21, jfr. § 22 paahviler det under Strafansvar vedkommende Husejer eller hans Befuldmægtigede at udfylde nærværende Skema.

- A. Beboelseskemaet. Alle i Ejendommen boende Personer opføres med deres fulde Navn og øvrige i Skemaet forlangte Oplysninger, uanset om de midlertidig er fraværende.
- B. Tillægsskema I. (Se Bagsiden). Paa dette opføres enhver udenbys eller i Udlandet boende Person, der driver selvstændig Erhvervsvirksomhed fra Lokaler i Ejendommen, eller som ejer eller besidder Ejendommen eller har Andel i Indtægterne eller oppebærer anden Afgift af denne. Endvidere opføres alle Selskaber, Foreninger og Institutioner uden Hensyn til, hvor de er hjemmehørende, forsaavidt de benytter Lokaler i Ejendommen til Kontor, Udsalg, Værksted eller anden Erhvervsvirksomhed, ejer eller besidder Ejendommen eller oppebærer Afgift af denne.
- B. Tillægsskema II (Se Bagsiden). I Ejendomme med Lejligheder eller Lokaler, hvor der drives Forretning, Haandværk eller anden selvstændig Næringsdrift, maa Ejeren lade Firmaets Indehaver udfylde dette Skema.

Ifald der ikke er tilstrækkelig Plads paa det tilsendte Skema til alle Ejendommens Beboere, vil flere Skemaer kunne faas udleverede ved Henvendelse paa Skattekontoret, Mejlgade 4, 1ste Sal. (Aabent fra Kl. 9-2).

Aarhus Byraad, i Oktober 1914.

Opmærksomheden henledes paa, at Rubrikken „Stand og Livsstilling“ maa udfyldes for alle Personer over 14 Aar, altsaa ogsaa for Lærlinge, Bude o. l., samt for unge Kvinder, hvad enten disse er beskæftigede ved Arbejde for Fremmede eller ved huslig Gerning i Hjemmet.

Ejers Navn *Thomas J. Christensen*

Ejers Bopæl *Guldsmedgade 33+*

Optælling.
(Foretages ved Byraadets Foranstaltning).

Mandkøn	<i>9</i>
Kvindkøn	<i>10</i>
Ialt	<i>19</i> Personer.

Ejers eller Viceværtens Underskrift

svtændig Næringsdrift, maa

Privat Bopæl.

Guldsmedgade 33+



Tillægsskema I.

Herpaa opføres alle inden- og udenlandske Selskaber, Foreninger, Institutioner og samtlige — herunder ogsaa i Udlandet boende — Personer, der uden at bo i Ejendommen helt eller delvis er Ejere eller Besiddere af denne eller oppebærer andre Afgifter af samme, eller som har Butik, Kontor, Værksted eller andre Forretningslokaler i Ejendommen.

Navn.	Selskabets eller Foreningens Karakter.	Erhvervsvirksomheden.	Bopæl eller Hjemsted.	Anmærkning.
For Personer tillige Stand og Stilling.	(Aktieselskab eller andet Selskab med begrænset Ansvar, Kreditforening, Produktions- eller Forbrugsforening, Forsikringsforening).	Handels-, Fabriks-, Haandværks-, Forsikringsvirksomhed o. s. v., Læge, Sagfører, Entreprenør, Beværter eller Virksomhed med Befordring af Personer og Gods. Oppebæres Indtægter af Ejendommen som Ejer, Besidder eller Afgiftsnyder, angives i hvilken Egenskab.	For Rågets Vedkommende opgives vedkommende Kommune, for Udlandet vedkommende Land. Henværende Repræsentant eller Fuldmægtig for Selskaber og Personer, der har Hjemsted udenfor Aarhus (Navn og Adresse).	

Tillægsskema II.

I Ejendomme med Lejligheder eller Lokaler, hvor der drives Forretning, Haandværk eller anden selvstændig Næringsdrift, maa Ejeren lade Firmaets Indehaver udfylde nedenstaaende Skema.

Firma Navn.	Forretnings-Branche.	Forretningsadresse og Telefon Nr.	Indehaverens Navn.	Privat Bopæl.
Elev. Christensen	Løjtner & Kvarter	Elev. Christensen 222	Elev. Christensen	Guldsmedgade 31
Førgen Wind A/S. Magnus Jensen	Bogtrykkeri Bæcker	1265. Guldsmedgade 31.	Magnus Jensen	Guldsmedgade 31. Hjelmenegade 11.

Distrikt Nr.

Løbe-Nr.: 174 a

Gade: Guldsmedgade af Kancelli

Husnummer: 33

15

Afhentes den 27 OKT 1914

Anmærkning.

Anmeldelse til Byraadet

om

Personer, Selskaber, Foreninger og Institutioner,
der benytter Lokaler
i ovennævnte Ejendom.

I Henhold til Lov af 15. Maj 1875 § 21. jfr. § 22 paahviler det under Strafansvar vedkommende Husejer eller hans Befuldmægtigede at udfylde nærværende Skema.

- A. Beboelsesskemaet. Alle i Ejendommen boende Personer opføres med deres fulde Navn og øvrige i Skemaet forlangte Oplysninger, uanset om de midlertidig er fraværende.
- B. Tillægsskema I. (Se Bagsiden). Paa dette opføres enhver udenbys eller i Udlandet boende Person, der driver selvstændig Erhvervsvirksomhed fra Lokaler i Ejendommen, eller som ejer eller besidder Ejendommen eller har Andel i Indtægterne eller oppebærer anden Afgift af denne. Endvidere opføres alle Selskaber, Foreninger og Institutioner uden Hensyn til, hvor de er hjemmehørende, forsaavidt de benytter Lokaler i Ejendommen til Kontor, Udsalg, Værksted eller anden Erhvervsvirksomhed, ejer eller besidder Ejendommen eller oppebærer Afgift af denne.
- B. Tillægsskema II (Se Bagsiden). I Ejendomme med Lejligheder eller Lokaler, hvor der drives Forretning, Haandværk eller anden selvstændig Næringsdrift, maa Ejeren lade Firmaets Indehaver udfylde dette Skema.

Ifald der ikke er tilstrækkelig Plads paa det tilsendte Skema til alle Ejendommens Beboere, vil flere Skemaer kunne faas udleverede ved Henvendelse paa Skattekontoret, Mejlgade 4, 1ste Sal. (Aabent fra Kl. 9—2).

Aarhus Byraad, i Oktober 1914.

Opmærksomheden henledes paa, at Rubrikken „Stand og Livsstilling“ maa udfyldes for alle Personer over 14 Aar, altsaa ogsaa for Lærlinge, Bude o. l., samt for unge Kvinder, hvad enten disse er beskæftigede ved Arbejde for Fremmede eller ved huslig Gerning i Hjemmet.

Optælling.
(Foretages ved Byraadets Foranstaltning).

Mandkøn	15
Kvindkøn	13
Ialt	28 Personer.

Ejers Navn *Arnold J. Christensen*

Ejers Bopæl *Guldsmedgade 33*

Ejers eller Viceværtens Underskrift

dig Næringsdrift, maa
Privat Bopæl.

Guldsmedgade 33
Guldsmedgade
Hjelmensgade



Beboelseskema. 33

Opføres i Rækkefølge saaledes: Forhus, Sidehus, Baghus. (Kælder, Stue, 1. Sal o. s. v.)	Samtlige Beboere af begge Køn. Fulde Navn. Ved Børn uden Navn sættes „Dreng“ eller „Pige“. (Mellem hver Familie maa der helst være en Linies Mellemrum.)		Fødselsaar.	Fødselsdag.	Fødeby. Hvis udenfor Danmark, om Vedkommende har Indfødsret.	Stilling i Husstanden. (Husfader, Husmoder, Son, Datter, Plejeson, Plejedatter, Slægtning, Tyende, Logerende).	Stand eller Livsstilling. Stillingen betegnes saaledes, at det kan ses, om Vedkommende er Principal eller Medhjælper, f. Eks. Snedkermester, Snedkersvend, Lærling o. s. v.	Helaarlig Husleje af Beboelseslejligheden. Denne Rubrik udfyldes af Eieren eller Viceværdens personlig.	Arbejdsgiverens Navn og Bopæl, forsaa vidt selvstændig Virksomhed ikke drives.	Forsaa vidt Tilflytning til Aarhus er sket i det sidste Aar, da		Hvis Flytning indenfor Aarhus Bygrænse er sket i det sidste Aar, da		Er De Medlem af Valgmængden? (I bekræftende Fald besvares Spørgsmaalet med et „Ja“ i denne Rubrik.)	Tilhører De noget anerkendt Trossamfund udenfor Folkekirken, og da hvilket?	Hvor undervises de paa denne Liste opførte ukonfirmerede Børn mellem 6 1/2 og 14 1/2 Aar? Gaar de i en offentlig Skole, maa dennes Navn anføres. Gaar de i Privatskole, anføres Bestyrerens Navn.	Plejebørn. Lidfor Plejebørn sættes „ja“ i denne Rubrik.
	naar? (Dato).	hvorfra? (By, Gade og Hus-Nr.)								Bopælen Oktober Flyttedag 1913. (Gade og Hus-Nr.)	Andre Bopæle siden Oktober Flyttedag 1913. (Gade og Hus-Nr.)						
1 ^{Sal}	Hans Christian Hansen	1876	30/10	Aarhus	Husfader	Mekaniker	700										
"	Anna Karoline Hansen	1878	27/12	Aarhus	Husmoder												
"	Helmuth Filippus Hansen	1900	19/11	København	Søn												
"	Carlo Filippus Hansen	1901	27/11	København	Søn												
"	Ludvig Filippus Hansen	1904	23/11	Aarhus	Datter												
"	Egon Filippus Hansen	1907	29/12	Aarhus	Søn												
1 ^{Sal}	Thomas Christian Christensen	1867	31	Leasby	Husfader		800										
	Maria Nybo Christensen	1870	7/2	Frederiksborg	Husmoder					1/8	Aalborg						
	Anna Dahl	1892	17/7	Nielsen	Tyende												
	Alfred Georg Westergaard Petersen	1893	3/1	Skjellerup	Tyende x	Handlerv											
	Mikhael Thomsen	1888	6/12	Toldby	Logsaemand												
	Robert Petersen	1884	19/12	København	Logsaemand	Forretningsfører											
	J. Nielsen					Logsaemand											
2 ^{Sal}	Baron Sophie Juul	1880	4/10	Gjellerup	Logsaemand	Lærer	700										
	Norahine Annie Pedersen	1872	6/5	Skjellerup	Tyende												
3 ^{Sal}	Natken Hans Valer Pedersen	1878	12/11	Aarhus	Husfader	Fotograf	1000										
	Anders Julius Pedersen	1879	29/10	Randers	Husmoder												
	Eden Margarethe Althea Pedersen	1898	27/5	Aarhus	Barn												
	Lilly Antonine Natke Pedersen	1907	11/10	Aarhus	Barn												
1 ^{Sal}	Alfred Henrik Mikkelsen	1878	21/6	Esbjerg	Husfader	Forretningsfører	400										
	Emma Marie Mikkelsen	1881	13/11	Sønder	Husmoder												
	Edith Alsted-Mikkelsen	1907	18/10	Esbjerg	Datter												
	Evald Alsted-Mikkelsen	1911	12/3	Esbjerg	Søn												
	Katrine Lorenzen	1899	6/1	København	Tyende												
	Anel Bech	1872	16/12	Østby Sogn	Husmoder												
	Christel f. Smith	1864	12. Marts	Flensborg	Husmoder												
	Emma Hjort	1892	20/1	Mørke	Logsaemand	Søst.											
	Baldemar Jørgensen	1889	17/2	Odense	"	x Skindhandlerv											

Skolegaard
Skole

Oktober
Esbjerg

Tillægsskema I.

Herpaa opføres alle inden- og udenlandske Selskaber, Foreninger, Institutioner og samtlige — herunder ogsaa i Udlandet boende — Personer, der uden at bo i Ejendommen helt eller delvis er Ejere eller Besiddere af denne eller oppebærer andre Afgifter af samme, eller som har Butik, Kontor, Værksted eller andre Forretningslokaler i Ejendommen.

Navn. For Personer tillige Stand og Stilling.	Selskabets eller Foreningens Karakter. (Aktieselskab eller andet Selskab med begrænset Ansvar, Krediforening, Produktions- eller Forbrugsforening, Forsikringsforening).	Erhvervsvirksomheden. Handels-, Fabriks-, Haandværks-, Forsikringsvirksomhed o. s. v., Læge, Sagfører, Entreprenør, Beværter eller Virksomhed med Befordring af Personer og Gods. Oppebæres Indtægter af Ejendommen som Ejer, Besidder eller Afgiftsnyder, angives i hvilken Egenskab.	Bopæl eller Hjemsted. For Rigets Vedkommende opgives vedkommende Kommune, for Udlandet vedkommende Land. Herværende Repræsentant eller Fuldmægtig for Selskaber og Personer, der har Hjemsted udenfor Aarhus (Navn og Adresse).	Anmærkning.

Tillægsskema II.

I Ejendomme med Lejligheder eller Lokaler, hvor der drives Forretning, Haandværk eller anden selvstændig Næringsdrift, maa Ejeren lade Firmaets Indehaver udfylde nedenstaaende Skema.

Firma Navn.	Forretnings-Branche.	Forretningsadresse og Telefon Nr.	Indehaverens Navn.	Privat Bopæl.
<i>Fabrikant P.O. & H.C. Hansen</i>	<i>Barnetovogne</i>	<i>Suldrumgade 33 - 2035</i>	<i>H. Ekr. Hansen</i>	<i>Suldrumgade 33^I14</i>
<i>Arødfabrikering</i>		<i>Suldrumgade 33</i>	<i>Arthur Andersen</i>	<i>Suldrumgade 31^I</i>
<i>W. C. Christensen, Tilbehør af Motor, Autocycle</i>	<i>Autocycle</i>	<i>" "</i>	<i>W. C. Christensen, Hobenbovej</i>	
<i>Carl Schubert</i>	<i>Bøger</i>	<i>Strøme 15</i>	<i>Carl Schubert</i>	<i>Bløddamvej</i>
<i>Carl Rodde Hansen</i>	<i>Manufactur</i>	<i>Suldrumgade 33</i>	<i>C. Rodde Hansen</i>	<i>Thursigaardsvej 30^I</i>
<i>Myerit Marscherbojesdal</i>	<i>Skjern</i>	<i>Strøme 15</i>	<i>Martin Pedersen</i>	<i>Dybbølsgade 16</i>

Udlandet boende —
eller af samme, eller

Anmærkning.

g Næringsdrift, maa

Privat Bopæl.

Slasmevej 33^I-16
Sildvej 51^I

Blegdammen
Tjørnegade 30,
Sjøløvej 16

