

73  
Till  
Skole  
P. V.  
Gjerdemærke  
Efterskole  
P. V.

14 688

Erhvervsarkivet

04763

Folkeregistret

927



8023368241

1885 - 1953  
Skattemandtalister

1914  
Clausengade  
m.m.

8023368241





Distrikt Nr.

Lobe-Nr. 2731

Afhentes den

Gade: Clausensgade

Husnummer: 7

7 Fogysparkvej  
106

## Anmeldelse til Byraadet

om

### Personer, Selskaber, Foreninger og Institutioner, der benytter Lokaler i ovennævnte Ejendom.

I Henhold til Lov af 15. Maj 1875 § 21, jfr. § 22 paahviler det under Strafansvar vedkommende Husejer eller hans Befuldmægtigede at udfylde nærværende Skema.

- A. Beboelsesskemaet. Alle i Ejendommen boende Personer opføres med deres fulde Navn og øvrige i Skemaet forlangte Oplysninger, uanset om de midlertidig er fraværende.
- B. Tillægsskema I. (Se Bagsiden). Paa dette opføres enhver udenbys eller i Udlandet boende Person, der driver selvstændig Erhvervsvirksomhed fra Lokaler i Ejendommen, eller som ejer eller besidder Ejendommen eller har Andel i Indtægterne eller oppebærer anden Afgift af denne. Endvidere opføres alle Selskaber, Foreninger og Institutioner uden Hensyn til, hvor de er hjemmehørende, forsaavidt de benytter Lokaler i Ejendommen til Kontor, Udsalg, Værksted eller anden Erhvervsvirksomhed, ejer eller besidder Ejendommen eller oppebærer Afgift af denne.
- B. Tillægsskema II (Se Bagsiden). I Ejendomme med Lejligheder eller Lokaler, hvor der drives Forretning, Haandværk eller anden selvstændig Næringsdrift, maa Ejeren lade Firmaets Indehaver udfylde dette Skema.

Ifald der ikke er tilstrækkelig Plads paa det tilsendte Skema til alle Ejendommens Beboere, vil flere Skemaer kunne faas udleverede ved Henvendelse paa Skattekontoret, Mejlgade 4, 1ste Sal. (Aabent fra Kl. 9—2).

Aarhus Byraad, i Oktober 1914.

Opmærksomheden henledes paa, at Rubrikken „Stand og Livsstilling“ maa udfyldes for alle Personer over 14 Aar, altsaa ogsaa for Lærlinge, Bude o. l., samt for unge Kvinder, hvad enten disse er beskæftigede ved Arbejde for Fremmede eller ved huslig Gerning i Hjemmet.

Optælling.  
(Foretages ved Byraadets Foranstaltning).

Mandkon . . . 7  
Kvindekon . . . 6  
Ialt . . . 13 Personer.

Ejers Navn

R. Th. A. A. A.

Ejers Bopæl

Clausensgade 2

Ejers eller Viceværts Underskrift

R. Th. A. A. A.







Distrikt Nr.

Løbe-Nr.: 3732

Gade: Clausensgade

Husnummer: 4

Afhentes den

Anmærkning.

## Anmeldelse til Byraadet

om

Personer, Selskaber, Foreninger og Institutioner,

der benytter Lokaler

i ovennævnte Ejendom.

I Henhold til Lov af 15. Maj 1875 § 21, jfr. § 22 paahviler det under Strafansvar vedkommende Husejer eller hans Befuldmægtigede at udfylde nærværende Skema.

- A. Beboelsesskemaet. Alle i Ejendommen boende Personer opføres med deres fulde Navn og øvrige i Skemaet forlangte Oplysninger, uanset om de midlertidig er fraværende.
- B. Tillægsskema I. (Se Bagsiden). Paa dette opføres enhver udenbys eller i Udlandet boende Person, der driver selvstændig Erhvervsvirksomhed fra Lokaler i Ejendommen, eller som ejer eller besidder Ejendommen eller har Andel i Indtægterne eller oppebærer anden Afgift af denne. Endvidere opføres alle Selskaber, Foreninger og Institutioner uden Hensyn til, hvor de er hjemmehørende, forsaavidt de benytter Lokaler i Ejendommen til Kontor, Udsalg, Værksted eller anden Erhvervsvirksomhed, ejer eller besidder Ejendommen eller oppebærer Afgift af denne.
- B. Tillægsskema II (Se Bagsiden). I Ejendomme med Lejligheder eller Lokaler, hvor der drives Forretning, Haandværk eller anden selvstændig Næringsdrift, maa Ejeren lade Firmaets Indehaver udfylde dette Skema.

Ifald der ikke er tilstrækkelig Plads paa det tilsendte Skema til alle Ejendommens Beboere, vil flere Skemaer kunne faas udleverede ved Henvendelse paa Skattekontoret, Mejlgade 4, 1ste Sal. (Aabent fra Kl. 9—2).

Aarhus Byraad, i Oktober 1914.

Opmærksomheden henledes paa, at Rubrikken „Stand og Livsstilling“ maa udfyldes for alle Personer over 14 Aar, altsaa ogsaa for Lærlinge, Bude o. l., samt for unge Kvinder, hvad enten disse er beskæftigede ved Arbejde for Fremmede eller ved huslig Gerning i Hjemmet.

Optælling.  
(Foretages ved Byraadets Foranstaltning).

Mandkøn . . .

12

Kvindkøn . . .

8

Ialt . . . 20 Personer.

Ejers Navn

Emil Jaguet

Ejers Bopæl

Clausensgade 4

Ejers eller Viceværtens Underskrift.









## Anmeldelse til Byraadet

om

Personer, Selskaber, Foreninger og Institutioner,

der benytter Lokaler

i ovennævnte Ejendom.

I henhold til Lov af 15. Maj 1875 § 21, jfr. § 22 paahviler det under Strafansvar vedkommende Husejer eller hans Befuldmægtigede at udfylde nærværende Skema.

- A. Beboelsesskemaet. Alle i Ejendommen boende Personer opføres med deres fulde Navn og øvrige i Skemaet forlangte Oplysninger, uanset om de midlertidig er fraværende.
- B. Tillægsskema I. (Se Bagsiden). Paa dette opføres enhver udenbys eller i Udlandet boende Person, der driver selvstændig Erhvervsvirksomhed fra Lokaler i Ejendommen, eller som ejer eller besidder Ejendommen eller har Andel i Indtægterne eller oppebærer anden Afgift af denne. Endvidere opføres alle Selskaber, Foreninger og Institutioner uden Hensyn til, hvor de er hjemmehørende, forsaavidt de benytter Lokaler i Ejendommen til Kontor, Udsalg, Værksted eller anden Erhvervsvirksomhed, ejer eller besidder Ejendommen eller oppebærer Afgift af denne.
- B. Tillægsskema II (Se Bagsiden). I Ejendomme med Lejligheder eller Lokaler, hvor der drives Forretning, Haandværk eller anden selvstændig Næringsdrift, maa Ejeren lade Firmaets Indehaver udfylde dette Skema.

Ifald der ikke er tilstrækkelig Plads paa det tilsendte Skema til alle Ejendommens Beboere, vil flere Skemaer kunne faas udleverede ved Henvendelse paa Skattekontoret, Mejlgade 4, 1ste Sal. (Aabent fra Kl. 9—2).

Aarhus Byraad, i Oktober 1914.

Opmærksomheden henledes paa, at Rubrikken „Stand og Livsstilling“ maa udfyldes for alle Personer over 14 Aar, altsaa ogsaa for Lærlinge, Bude o. l., samt for unge Kvinder, hvad enten disse er beskæftigede ved Arbejde for Fremmede eller ved huslig Gerning i Hjemmet.

Optælling.  
(Foretages ved Byraadets Foranstaltning).

Mandkon . . . . 6  
Kvindekon . . . . 4  
Ialt . . . . 10 Personer.

Ejers Navn

*Chr. Jensen*

Ejers Bopæl

*Clausensgade 6*

Ejers eller Viceværtens Underskrift.







*Torsdag*

## Anmeldelse til Byraadet

om

### Personer, Selskaber, Foreninger og Institutioner, der benytter Lokaler i ovennævnte Ejendom.

I Henhold til Lov af 15. Maj 1875 § 21, jfr. § 22 paahviler det under Strafansvar vedkommende Husejer eller hans Befuldmægtigede at udfylde nærværende Skema.

- A. Beboelseskemaet. Alle i Ejendommen boende Personer opføres med deres fulde Navn og øvrige i Skemaet forlangte Oplysninger, uanset om de midlertidig er fraværende.
- B. Tillægsskema I. (Se Bagsiden). Paa dette opføres enhver udenbys eller i Udlandet boende Person, der driver selvstændig Erhvervsvirksomhed fra Lokaler i Ejendommen, eller som ejer eller besidder Ejendommen eller har Andel i Indtægterne eller oppebærer anden Afgift af denne. Endvidere opføres alle Selskaber, Foreninger og Institutioner uden Hensyn til, hvor de er hjemmehørende, forsaavidt de benytter Lokaler i Ejendommen til Kontor, Udsalg, Værksted eller anden Erhvervsvirksomhed, ejer eller besidder Ejendommen eller oppebærer Afgift af denne.
- B. Tillægsskema II (Se Bagsiden). I Ejendomme med Lejligheder eller Lokaler, hvor der drives Forretning, Haandværk eller anden selvstændig Næringsdrift, maa Ejeren lade Firmaets Indehaver udfylde dette Skema.

Ifald der ikke er tilstrækkelig Plads paa det tilsendte Skema til alle Ejendommens Beboere, vil flere Skemaer kunne faas udleverede ved Henvendelse paa Skattekontoret, Mejlgade 4, 1ste Sal. (Aabent fra Kl. 9—2).

Aarhus Byraad, i Oktober 1914.

Opmærksomheden henledes paa, at Rubrikken „Stand og Livsstilling“ maa udfyldes for alle Personer over 14 Aar, altsaa ogsaa for Lærlinge, Bude o. l., samt for unge Kvinder, hvad enten disse er beskæftigede ved Arbejde for Fremmede eller ved huslig Gerning i Hjemmet.

Optælling.  
(Foretages ved Byraadets Foranstaltning).

Mandkøn . . . . 2  
Kvindelkøn . . . . 24  
Ialt . . . . 26 Personer.

Ejers Navn

*W. Jensen*

Ejers Bopæl

*Smørgade 35*

Ejers eller Viceværtens Underskrift.







i Udlandet boende —  
gifter af samme, eller

Distrikt Nr.

Lobe-Nr.: 3735

Gade: Clausensgade

Husnummer: 10

Afhentes den

Anmærkning.

## Anmeldelse til Byraadet

om

### Personer, Selskaber, Foreninger og Institutioner, der benytter Lokaler i ovennævnte Ejendom.

I Henhold til Lov af 15. Maj 1875 § 21, jfr. § 22 paahviler det under Strafansvar vedkommende Husejer eller hans Befuldmægtigede at udfylde nærværende Skema.

- A. Beboelsesskemaet. Alle i Ejendommen boende Personer opføres med deres fulde Navn og øvrige i Skemaet forlangte Oplysninger, uanset om de midlertidig er fraværende.
- B. Tillægsskema I. (Se Bagsiden). Paa dette opføres enhver udenbys eller i Udlandet boende Person, der driver selvstændig Erhvervsvirksomhed fra Lokaler i Ejendommen, eller som ejer eller besidder Ejendommen eller har Andel i Indtægterne eller oppebærer anden Afgift af denne. Endvidere opføres alle Selskaber, Foreninger og Institutioner uden Hensyn til, hvor de er hjemmehørende, forsaavidt de benytter Lokaler i Ejendommen til Kontor, Udsalg, Værksted eller anden Erhvervsvirksomhed, ejer eller besidder Ejendommen eller oppebærer Afgift af denne.
- B. Tillægsskema II (Se Bagsiden). I Ejendomme med Lejligheder eller Lokaler, hvor der drives Forretning, Haandværk eller anden selvstændig Næringsdrift, maa Ejeren lade Firmaets Indehaver udfylde dette Skema.

Ifald der ikke er tilstrækkelig Plads paa det tilsendte Skema til alle Ejendommens Beboere, vil flere Skemaer kunne faas udleverede ved Henvendelse paa Skattekontoret, Mejlgade 4, 1ste Sal. (Aabent fra Kl. 9—2).

Aarhus Byraad, i Oktober 1914.

Opmærksomheden henledes paa, at Rubrikken „Stand og Livsstilling“ maa udfyldes for alle Personer over 14 Aar, altsaa ogsaa for Lærlinge, Bude o. l., samt for unge Kvinder, hvad enten disse er beskæftigede ved Arbejde for Fremmede eller ved huslig Gerning i Hjemmet.

Optælling.  
(Foretages ved Byraadets Foranstaltning).

Mandkon . . . .

Kvindekon . . .

Ialt . . . 13 Personer.

Ejers Navn

H. P. Andersen

Ejers Bopæl

Hotel Sannetroy Gade

Ejers eller Vicevejers Underskrift.







Distrikt Nr.

Lobe-Nr.: 3736

Afhentes den

Gade: Clausensgade

Husnummer: 12

Anmærkning.

## Anmeldelse til Byraadet

om

Personer, Selskaber, Foreninger og Institutioner,

der benytter Lokaler

i ovennævnte Ejendom.

I henhold til Lov af 15. Maj 1875 § 21, jfr. § 22 paahviler det under Strafansvar vedkommende Husejer eller hans Befuldmægtigede at udfylde nærværende Skema.

- A. Beboelseskemaet. Alle i Ejendommen boende Personer opføres med deres fulde Navn og øvrige i Skemaet forlangte Oplysninger, uanset om de midlertidig er fraværende.
- B. Tillægsskema I. (Se Bagsiden). Paa dette opføres enhver udenbys eller i Udlandet boende Person, der driver selvstændig Erhvervsvirksomhed fra Lokaler i Ejendommen, eller som ejer eller besidder Ejendommen eller har Andel i Indtægterne eller oppebærer anden Afgift af denne. Endvidere opføres alle Selskaber, Foreninger og Institutioner uden Hensyn til, hvor de er hjemmehørende, forsaavidt de benytter Lokaler i Ejendommen til Kontor, Udsalg, Værksted eller anden Erhvervsvirksomhed, ejer eller besidder Ejendommen eller oppebærer Afgift af denne.
- B. Tillægsskema II (Se Bagsiden). I Ejendomme med Lejligheder eller Lokaler, hvor der drives Forretning, Haandværk eller anden selvstændig Næringsdrift, maa Ejeren lade Firmaets Indehaver udfylde dette Skema.

Ifald der ikke er tilstrækkelig Plads paa det tilsendte Skema til alle Ejendommens Beboere, vil flere Skemaer kunne faas udleverede ved Henvendelse paa Skattekontoret, Mejlgade 4, 1ste Sal. (Aabent fra Kl. 9—2).

Aarhus Byraad, i Oktober 1914.

Opmærksomheden henledes paa, at Rubrikken „Stand og Livstilling“ maa udfyldes for alle Personer over 14 Aar, altsaa ogsaa for Lærlinge, Bude o. l., samt for unge Kvinder, hvad enten disse er beskæftigede ved Arbejde for Fremmede eller ved huslig Gerning i Hjemmet.

Optælling.  
(Foretages ved Byraadets Foranstaltning).

Mandkøn . . . . 7  
Kvindkøn . . . . 9  
Ialt . . . . 16 Personer.

Ejers Navn

*Sofie Jensen*

Ejers Bopæl

*Blairweg 12*

*Sofie Jensen*  
Ejers eller Viceejers Underskrift.











Distrikt Nr.

Løbe-Nr.: 3737

Afhentes den

Gade: Clausensgade

Husnummer: 14

Anmærkning.

## Anmeldelse til Byraadet

om

Personer, Selskaber, Foreninger og Institutioner,

der benytter Lokaler

i ovennævnte Ejendom.

I Henhold til Lov af 15. Maj 1875 § 21, jfr. § 22 paahviler det under Strafansvar vedkommende Husejer eller hans Befuldmægtigede at udfylde nærværende Skema.

- A. Beboelsesskemaet. Alle i Ejendommen boende Personer opføres med deres fulde Navn og øvrige i Skemaet forlangte Oplysninger, uanset om de midlertidig er fraværende.
- B. Tillægsskema I. (Se Bagsiden). Paa dette opføres enhver udenbys eller i Udlandet boende Person, der driver selvstændig Erhvervsvirksomhed fra Lokaler i Ejendommen, eller som ejer eller besidder Ejendommen eller har Andel i Indtægterne eller oppebærer anden Afgift af denne. Endvidere opføres alle Selskaber, Foreninger og Institutioner uden Hensyn til, hvor de er hjemmehørende, forsaavidt de benytter Lokaler i Ejendommen til Kontor, Udsalg, Værksted eller anden Erhvervsvirksomhed, ejer eller besidder Ejendommen eller oppebærer Afgift af denne.
- B. Tillægsskema II (Se Bagsiden). I Ejendomme med Lejligheder eller Lokaler, hvor der drives Forretning, Haandværk eller anden selvstændig Næringsdrift, maa Ejeren lade Firmaets Indehaver udfylde dette Skema.

Ifald der ikke er tilstrækkelig Plads paa det tilsendte Skema til alle Ejendommens Beboere, vil flere Skemaer kunne faas udleverede ved Henvendelse paa Skattekontoret, Mejlgade 4, 1ste Sal. (Aabent fra Kl. 9—2).

Aarhus Byraad, i Oktober 1914.

Opmærksomheden henledes paa, at Rubrikken „Stand og Livsstilling“ maa udfyldes for alle Personer over 14 Aar, altsaa ogsaa for Lærlinge, Bude o. l., samt for unge Kvinder, hvad enten disse er beskæftigede ved Arbejde for Fremmede eller ved huslig Gerning i Hjemmet.

Optælling.  
(Foretages ved Byraadets Foranstaltning).

Mandkon . . . .	6	
Kvindekon . . .	12	
Ialt . . .	18	Personer.

Ejers Navn

*C. D. Nielsen*

Ejers Bopæl

*Clausensgade 14.*

*C. D. Nielsen*  
Ejers eller Vicevejers Underskrift

ndig Næringsdrift, maa

Privat Bopæl.

Beboelseskema. 14

Opførsel i Rækkefølge saaledes: Forhus, Sidehus, Baghus. (Kælder, Stue, 1. Sal o. s. v.)	Samtlige Beboere af begge Køn. <b>Fulde Navn.</b> Ved Børn uden Navn sættes „Dreng“ eller „Pige“. (Mellem hver Familie maa der helst være en Linies Mellemlinje).	Fødselsaar.	Fødselsdag.	Fødeby. Hvis udenfor Danmark, om Vedkommende har Indfødsret.	Stilling i Husstanden. (Husfader, Husmoder, Son, Datter, Plejesøn, Plejedatter, Slægtning, Tyende, Logerende).	Stand eller Livsstilling. Stillingen betegnes saaledes, at det kan ses, om Vedkommende er Principal eller Medhjælper, f. Eks. Snedkermester, Snedkersvend, Lærling o. s. v.	Helaarlig Husleje af Beboelseslejligheden. Denne Rubrik udfyldes af Ejeren eller Viceværtens personlig.	Arbejdsgiverens Navn og Bopæl, forsaa vidt selvstændig Virksomhed ikke drives.	Forsaa vidt Tilflytning til Aarhus er sket i det sidste Aar, da		Hvis Flytning indenfor Aarhus Bygrænse er sket i det sidste Aar, da		Er De Medlem af Valgmændigheden? (I bekræftende Fald besvares Spørgsmaalet med et „Ja“ i denne Rubrik.)	Tilhører De noget anerkendt Trossamfund udenfor Folkekirken, og da hvilket?	Hvor undervises de paa denne Liste opførte ukonfirmerede Børn mellem 6 1/2 og 14 1/2 Aar? Gaar de i en offentlig Skole, maas dennes Navn anføres. Gaar de i Privatskole, anføres Bestyrers Navn.	Plejbørn. Udfor Plejbørn sættes „Ja“ i denne Rubrik.
									naar? (Dato).	hvorfra? (By, Gade og Hus-Nr.)	Bopælen Oktober Flyttedag 1915. (Gade og Hus-Nr.)	Andre Bopæle siden Oktober Flyttedag 1915. (Gade og Hus-Nr.)				
I	Helene Jørgensen	1857	2/10	København	Husfader	X	Lyngby	20/10	Aarhus	Kontangsgade 11		Nej	Nej			
II	H. G. Jensen	1866	15/10	Skæving	Husfader	X	Skøjtearbejder					Nej	Nej			
	Hans Jensen	1878	2/4	København	Husmoder							Nej	Nej			
	Christian Jensen	1900	12/7	Aarhus	Søn							Nej	Nej		Frederiks alle	
I Ud	H. I. Hansen	1879	2/7	København	Husfader	X	Arbejdsmand					Nej	Nej			
	Helmine Hansen	1881	16/10	Skæving	Husmoder							Nej	Nej			
	Helga Hansen	1906	10/7	Aarhus	Datter							Nej	Nej			
	H. S. Andersen	1846	8/12	København	Husfader	X						Nej	Nej		Frederiks alle	
I Ud	H. Hansen	1858	6/6	København	Husfader	X	Arbejdsmand					Nej	Nej			
	Konstant Hansen	1857	12/4	København	Husmoder							Nej	Nej			
	Jens Hansen	1884	18/8	Aarhus	Datter	X	Lyngby					Nej	Nej			
	Helga Hansen	1890	6/11	Aarhus	Datter	X	Lyngby					Nej	Nej			
II Ud	Johan Halvorsen	1846	20/12	Aarhus	Husfader	X	Tømrer					Nej	Nej			
	Martine Halvorsen	1847	12/5	Frederiksberg	Husmoder							Nej	Nej			
I Ud	H. H. Nielsen	1870	8/3	København	Husfader	X	Trykarbejder					Nej	Nej			
	Anna Nielsen	1862	5/10	København	Husmoder							Nej	Nej			
	Hans Nielsen	1900	10/8	Aarhus	Datter							Nej	Nej			
	Marianne Nielsen	1840	8/9	København	Husfader	X						Nej	Nej		Brandt Frederiks alle	





Distrikt Nr.

Lobe-Nr.: 3738

Gade: Clausensgade

Husnummer: 16

Afhentes den

Anmærkning.

## Anmeldelse til Byraadet

om

Personer, Selskaber, Foreninger og Institutioner,

der benytter Lokaler

i ovennævnte Ejendom.

I Henhold til Lov af 15. Maj 1875 § 21, jfr. § 22 paahviler det under Strafansvar vedkommende Husejer eller hans Befuldmægtigede at udfylde nærværende Skema.

- A. Beboelsesskemaet. Alle i Ejendommen boende Personer opføres med deres fulde Navn og øvrige i Skemaet forlangte Oplysninger, uanset om de midlertidig er fraværende.
- B. Tillægsskema I. (Se Bagsiden). Paa dette opføres enhver udenbys eller i Udlandet boende Person, der driver selvstændig Erhvervsvirksomhed fra Lokaler i Ejendommen, eller som ejer eller besidder Ejendommen eller har Andel i Indtægterne eller oppebærer anden Afgift af denne. Endvidere opføres alle Selskaber, Foreninger og Institutioner uden Hensyn til, hvor de er hjemmehørende, forsaavidt de benytter Lokaler i Ejendommen til Kontor, Udsalg, Værksted eller anden Erhvervsvirksomhed, ejer eller besidder Ejendommen eller oppebærer Afgift af denne.
- B. Tillægsskema II (Se Bagsiden). I Ejendomme med Lejligheder eller Lokaler, hvor der drives Forretning, Haandværk eller anden selvstændig Næringsdrift, maa Ejeren lade Firmaets Indehaver udfylde dette Skema.

Ifald der ikke er tilstrækkelig Plads paa det tilsendte Skema til alle Ejendommens Beboere, vil flere Skemaer kunne faas udleverede ved Henvendelse paa Skattekontoret, Mejlgade 4, 1ste Sal. (Aabent fra Kl. 9—2).

Aarhus Byraad, i Oktober 1914.

Opmærksomheden henledes paa, at Rubrikken „Stand og Livsstilling“ maa udfyldes for alle Personer over 14 Aar, altsaa ogsaa for Lærlinge, Bude o. l., samt for unge Kvinder, hvad enten disse er beskæftigede ved Arbejde for Fremmede eller ved huslig Gerning i Hjemmet.

Optælling.  
(Foretages ved Byraadets Foranstaltning).

Mandkøn . . .

Kvindkøn . . .

Ialt . . .

Personer.

Eierens Navn

A. H. Møller-Jensen

Eierens Bopæl

Clausensgade 16

A. H. Møller-Jensen  
Eierens eller Viceværtens Underskrift







Distrikt Nr.

Lobe-Nr.: 3739

Afhentes den

Gade: Clausensgade

Husnummer: 18

Anmærkning.

## Anmeldelse til Byraadet

om

Personer, Selskaber, Foreninger og Institutioner,

der benytter Lokaler

i ovennævnte Ejendom.

I Henhold til Lov af 15. Maj 1875 § 21, jfr. § 22 paahviler det under Strafansvar vedkommende Husejer eller hans Befuldmægtigede at udfylde nærværende Skema.

- A. Beboelsesskemaet. Alle i Ejendommen boende Personer opføres med deres fulde Navn og øvrige i Skemaet forlangte Oplysninger, uanset om de midlertidig er fraværende.
- B. Tillægsskema I. (Se Bagsiden). Paa dette opføres enhver udenbys eller i Udlandet boende Person, der driver selvstændig Erhvervsvirksomhed fra Lokaler i Ejendommen, eller som ejer eller besidder Ejendommen eller har Andel i Indtægterne eller oppebærer anden Afgift af denne. Endvidere opføres alle Selskaber, Foreninger og Institutioner uden Hensyn til, hvor de er hjemmehørende, forsaavidt de benytter Lokaler i Ejendommen til Kontor, Udsalg, Værksted eller anden Erhvervsvirksomhed, ejer eller besidder Ejendommen eller oppebærer Afgift af denne.
- B. Tillægsskema II (Se Bagsiden). I Ejendomme med Lejligheder eller Lokaler, hvor der drives Forretning, Haandværk eller anden selvstændig Næringsdrift, maa Ejeren lade Firmaets Indehaver udfylde dette Skema.

Ifald der ikke er tilstrækkelig Plads paa det tilsendte Skema til alle Ejendommens Beboere, vil flere Skemaer kunne faas udleverede ved Henvendelse paa Skattekontoret, Mejlgade 4, 1ste Sal. (Aabent fra Kl. 9—2).

Aarhus Byraad, i Oktober 1914.

Opmærksomheden henledes paa, at Rubrikken „Stand og Livsstilling“ maa udfyldes for alle Personer over 14 Aar, altsaa ogsaa for Lærlinge, Bude o. l., samt for unge Kvinder, hvad enten disse er beskæftigede ved Arbejde for Fremmede eller ved huslig Gerning i Hjemmet.

Optælling.  
(Foretages ved Byraadets Foranstaltning).

Mandkøn . . . . 4  
Kvindkøn . . . . 8  
Ialt . . . . 12 Personer.

Ejers Navn

M. Hansen

Ejers Bopæl

Clausensgade 18 A

Ejers eller Vicevejers Underskrift.







maa i Udlandet boende —  
e Afgifter af samme, eller

Distrikt Nr.

Lobe-Nr.: 3740

Afhentes den

Gade: Clausensgade

Husnummer: 40

Anmærkning.

## Anmeldelse til Byraadet

om

### Personer, Selskaber, Foreninger og Institutioner, der benytter Lokaler i ovennævnte Ejendom.

I Henhold til Lov af 15. Maj 1875 § 21., jfr. § 22 paahviler det under Strafansvar vedkommende Husejer eller hans Befuldmægtigede at udfylde nærværende Skema.

- A. Beboelsesskemaet. Alle i Ejendommen boende Personer opføres med deres fulde Navn og øvrige i Skemaet forlangte Oplysninger, uanset om de midlertidig er fraværende.
- B. Tillægsskema I. (Se Bagsiden). Paa dette opføres enhver udenbys eller i Udlandet boende Person, der driver selvstændig Erhvervsvirksomhed fra Lokaler i Ejendommen, eller som ejer eller besidder Ejendommen eller har Andel i Indtægterne eller oppebærer anden Afgift af denne. Endvidere opføres alle Selskaber, Foreninger og Institutioner uden Hensyn til, hvor de er hjemmehørende, forsaavidt de benytter Lokaler i Ejendommen til Kontor, Udsalg, Værksted eller anden Erhvervsvirksomhed, ejer eller besidder Ejendommen eller oppebærer Afgift af denne.
- B. Tillægsskema II (Se Bagsiden). I Ejendomme med Lejligheder eller Lokaler, hvor der drives Forretning, Haandværk eller anden selvstændig Næringsdrift, maa Ejeren lade Firmaets Indehaver udfylde dette Skema.

Ifald der ikke er tilstrækkelig Plads paa det tilsendte Skema til alle Ejendommens Beboere, vil flere Skemaer kunne faas udleverede ved Henvendelse paa Skattekontoret, Mejlgade 4, 1ste Sal. (Aabent fra Kl. 9—2).

Aarhus Byraad, i Oktober 1914.

Opmærksomheden henledes paa, at Rubrikken „Stand og Livsstilling“ maa udfyldes for alle Personer over 14 Aar, altsaa ogsaa for Lærlinge, Bude o. l., samt for unge Kvinder, hvad enten disse er beskæftigede ved Arbejde for Fremmede eller ved huslig Gerning i Hjemmet.

Optælling.  
(Foretages ved Byraadets Foranstaltning).

Mandkøn . . . . 5  
Kvindkøn . . . . 6  
Ialt . . . . 11 Personer.

Ejers Navn

J. Hansen

Ejers Bopæl

Clausensgade 20

J. Hansen

Ejers eller Viceværtens Underskrift.







Distrikt Nr.

Lobe-Nr.: 3741

Afhentes den

Gade: Clausensgade og Braumengade

Husnummer: 22 29

Anmærkning.

## Anmeldelse til Byraadet

om

### Personer, Selskaber, Foreninger og Institutioner, der benytter Lokaler i ovennævnte Ejendom.

I Henhold til Lov af 15. Maj 1875 § 21, jfr. § 22 paahviler det under Strafansvar vedkommende Husejer eller hans Befuldmægtigede at udfylde nærværende Skema.

- A. Beboelseskemaet. Alle i Ejendommen boende Personer opføres med deres fulde Navn og øvrige i Skemaet forlangte Oplysninger, uanset om de midlertidig er fraværende.
- B. Tillægsskema I. (Se Bagsiden). Paa dette opføres enhver udenbys eller i Udlandet boende Person, der driver selvstændig Erhvervsvirksomhed fra Lokaler i Ejendommen, eller som ejer eller besidder Ejendommen eller har Andel i Indtægterne eller oppebærer anden Afgift af denne. Endvidere opføres alle Selskaber, Foreninger og Institutioner uden Hensyn til, hvor de er hjemmehørende, forsaavidt de benytter Lokaler i Ejendommen til Kontor, Udsalg, Værksted eller anden Erhvervsvirksomhed, ejer eller besidder Ejendommen eller oppebærer Afgift af denne.
- B. Tillægsskema II (Se Bagsiden). I Ejendomme med Lejligheder eller Lokaler, hvor der drives Forretning, Haandværk eller anden selvstændig Næringsdrift, maa Ejeren lade Firmaets Indehaver udfylde dette Skema.

Ifald der ikke er tilstrækkelig Plads paa det tilsendte Skema til alle Ejendommens Beboere, vil flere Skemaer kunne faas udleverede ved Henvendelse paa Skattekontoret, Mejlgade 4, 1ste Sal. (Aabent fra Kl. 9—2).

Aarhus Byraad, i Oktober 1914.

Opmærksomheden henledes paa, at Rubrikken „Stand og Livsstilling“ maa udfyldes for alle Personer over 14 Aar, altsaa ogsaa for Lærlinge, Bude o. l., samt for unge Kvinder, hvad enten disse er beskæftigede ved Arbejde for Fremmede eller ved huslig Gerning i Hjemmet.

Optælling.  
(Foretages ved Byraadets Foranstaltning).

Mandkøn . . . .

Kvindekøn . . . .

Ialt . . . 121 Personer.

Ejers Navn

Ejers Bopæl

*N. P. Jensen*

*Clausensgade 22*

Ejers eller Vicevejers Underskrift.







Distrikt Nr.

Løb-Nr.: 3742

Gade: Clausensgade og Jørgenrandsvej

Husnummer: / 108

Anmærkning.

Afhentes den

## Anmeldelse til Byraadet

om

Personer, Selskaber, Foreninger og Institutioner,

der benytter Lokaler

i ovennævnte Ejendom.

I Henhold til Lov af 15. Maj 1875 § 21, jfr. § 22 paahviler det under Strafansvar vedkommende Husejer eller hans Befuldmægtigede at udfylde nærværende Skema.

- A. Beboelsesskemaet. Alle i Ejendommen boende Personer opføres med deres fulde Navn og øvrige i Skemaet forlangte Oplysninger, uanset om de midlertidig er fraværende.
- B. Tillægsskema I. (Se Bagsiden). Paa dette opføres enhver udenbys eller i Udlandet boende Person, der driver selvstændig Erhvervsvirksomhed fra Lokaler i Ejendommen, eller som ejer eller besidder Ejendommen eller har Andel i Indtægterne eller oppebærer anden Afgift af denne. Endvidere opføres alle Selskaber, Foreninger og Institutioner uden Hensyn til, hvor de er hjemmehørende, forsaavidt de benytter Lokaler i Ejendommen til Kontor, Udsalg, Værksted eller anden Erhvervsvirksomhed, ejer eller besidder Ejendommen eller oppebærer Afgift af denne.
- B. Tillægsskema II (Se Bagsiden). I Ejendomme med Lejligheder eller Lokaler, hvor der drives Forretning, Haandværk eller anden selvstændig Næringsdrift, maa Ejeren lade Firmaets Indehaver udfylde dette Skema.

Ifald der ikke er tilstrækkelig Plads paa det tilsendte Skema til alle Ejendommens Beboere, vil flere Skemaer kunne faas udleverede ved Henvendelse paa Skattekontoret, Mejlgade 4, 1ste Sal. (Aabent fra Kl. 9—2).

Aarhus Byraad, i Oktober 1914.

Opmærksomheden henledes paa, at Rubrikken „Stand og Livsstilling“ maa udfyldes for alle Personer over 14 Aar, altsaa ogsaa for Lærlinge, Bude o. l., samt for unge Kvinder, hvad enten disse er beskæftigede ved Arbejde for Fremmede eller ved huslig Gerning i Hjemmet.

Optælling.  
(Foretages ved Byraadets Foranstaltning).

Mandkøn . . . . 36  
Kvindekøn . . . . 9  
Ialt . . . . 9 Personer.

Ejers Navn

*Poulsen Pedersen*

Ejers Bopæl

*Grænnevej 36*

Ejers eller Viceværtens Underskrift

Beboelseskema. 1

Opførelse i Rækkefølge saaledes: Forhus, Sidehus, Baghus. (Kælder, Stue, 1. Sal o. s. v.)	Samtlige Beboere af begge Køn. <b>Fulde Navn.</b> Ved Børn uden Navn sættes „Dreng“ eller „Pige“. (Mellem hver Familie maa der helst være en Linies Mellemrum).	Fødselsaar.	Fødselsdag.	Fødeby. Hvis udenfor Danmark, om Vedkommende har Indfødsret.	Stilling i Husstanden. (Husfader, Husmoder, Son, Datter, Pleieson, Plejedatter, Slægtning, Tyende, Logerende).	Stand eller Livsstilling. Stillingen betegnes saaledes, at det kan ses, om Vedkommende er Principal eller Medhjælper, f. Eks. Snedkermester, Snedkersvend, Lærling o. s. v.	Helaarlig Husleje af Beboelseslejligheden. Denne Rubrik udfyldes af Ejeren eller Viceejeren personlig.	Arbejdsgiverens Navn og Bopæl, forsaavidt selvstændig Virksomhed ikke drives.	Forsaavidt Tilflytning til Aarhus er sket i det sidste Aar, da		Hvis Flytning indenfor Aarhus Bygrænse er sket i det sidste Aar, da		Er De Medlem af Vaigmenigheden? (I bekræftende Fald besvares Spørgsmaalet med et „Ja“ i denne Rubrik.)	Tilhører De noget anerkendt Trossamfund udenfor Folkekirken, og da hvilket?	Hvor undervises de paa denne Liste opførte ukonfirmerede Børn mellem 6 1/2 og 14 1/2 Aar? Gaar de i en offentlig Skole, maa dennes Navn anføres. Gaar de i Privatskole, anføres Bestyrerens Navn.	Plejbørn. Lidfor Plejbørn sættes „Ja“ i denne Rubrik.
									naar? (Dato).	hvorfra? (By, Gade og Hus-Nr.)	Bopælen Oktober Flyttedag 1915. (Gade og Hus-Nr.)	Andre Bopæle siden Oktober Flyttedag 1915. (Gade og Hus-Nr.)				
	Jens Christian Pedersen Marie Kirstine Pedersen	1881 29/6 1878 7/4		Sobyvad Hadsrup	Husfar Husmoder	Arbejdsmand		Bødker Balle								
1 Sal	Thomas Nielsen Inge Albertsen Hilda Sofie Albertsen	1890 16/1 1882 3/2 1900 23/9		Hjortbo Sønderjylland Aarhus Faaborg	Logerende Arbejdsmand Pensionsmoder Bespøgende			Palmemøller		Høngerslev			Folkekirke			
Stuen	Ludvig Emil Thomsen Karen Mathilde	1877 22/6		Halsdrup		Kælling og Kuisen		Reibankter, Kistejævn		Frederiksborg		Papegude 21				
	Karen Mathilde Nielsen Frude Auguste Emilie Nielsen Ellen Margrethe Annelle Nielsen	1880 3/3 1905 18/9 1907 1/4		Kibensavn Frederiksborg Frederiksborg	Køkkensond Pige Pige			"		Frederiksborg			Frederiksborg			





Distrikt Nr.

Lobe-Nr.: 3743

Afhentes den

Gade: Clausensgade

Husnummer: 3

Anmærkning.

## Anmeldelse til Byraadet

om

### Personer, Selskaber, Foreninger og Institutioner, der benytter Lokaler i ovennævnte Ejendom.

I Henhold til Lov af 15. Maj 1875 § 21, jfr. § 22 paahviler det under Strafansvar vedkommende Husejer eller hans Befuldmægtigede at udfylde nærværende Skema.

- A. Beboelsesskemaet. Alle i Ejendommen boende Personer opføres med deres fulde Navn og øvrige i Skemaet forlangte Oplysninger, uanset om de midlertidig er fraværende.
- B. Tillægsskema I. (Se Bagsiden). Paa dette opføres enhver udenbys eller i Udlandet boende Person, der driver selvstændig Erhvervsvirksomhed fra Lokaler i Ejendommen, eller som ejer eller besidder Ejendommen eller har Andel i Indtægterne eller opbærer anden Afgift af denne. Endvidere opføres alle Selskaber, Foreninger og Institutioner uden Hensyn til, hvor de er hjemmehørende, forsaavidt de benytter Lokaler i Ejendommen til Kontor, Udsalg, Værksted eller anden Erhvervsvirksomhed, ejer eller besidder Ejendommen eller opbærer Afgift af denne.
- B. Tillægsskema II (Se Bagsiden). I Ejendomme med Lejligheder eller Lokaler, hvor der drives Forretning, Haandværk eller anden selvstændig Næringsdrift, maa Ejeren lade Firmaets Indehaver udfylde dette Skema.

Ifald der ikke er tilstrækkelig Plads paa det tilsendte Skema til alle Ejendommens Beboere, vil flere Skemaer kunne faas udleverede ved Henvendelse paa Skattekontoret, Mejlgade 4, 1ste Sal. (Aabent fra Kl. 9—2).

Aarhus Byraad, i Oktober 1914.

Opmærksomheden henledes paa, at Rubrikken „Stand og Livsstilling“ maa udfyldes for alle Personer over 14 Aar, altsaa ogsaa for Lærlinge, Bude o. l., samt for unge Kvinder, hvad enten disse er beskæftigede ved Arbejde for Fremmede eller ved huslig Gerning i Hjemmet.

Optælling.  
(Foretages ved Byraadets Foranstaltning).

Mandkon . . . 7  
Kvindekon . . . 12  
Ialt . . . 19 Personer.

Ejeren's Navn

J. Hansen

Ejeren's Bopæl

Clausensgade 3. et

J. Hansen  
Ejeren's eller Viceværtens Underskrift.

Beboelseskema. 3

Opføres i Rækkefølge saaledes: Forhus, Sidehus, Baghus. (Kælder, Stue, 1. Sal o. s. v.)	Samtlige Beboere af begge Køn. <b>Fulde Navn.</b> Ved Børn uden Navn sættes „Dreng“ eller „Pige“. (Mellem hver Familie maa der helst være en Linies Mellemrum).		Fødselsaar.	Fødselsdag.	Fødeby. Hvis udenfor Danmark, om Vedkommende har Indfødsret.	Stilling i Husstanden. (Husfader, Husmoder, Son, Datter, Plejeson, Plejedatter, Slægtning, Tyende, Logerende).	Stand eller Livsstilling. Stillingen betegnes saaledes, at det kan ses, om Vedkommende er Principal eller Medhjælper, f. Eks. Snedkermester, Snedkersvend, Lærling o. s. v.	Helaarlig Husleje af Beboelseligheden. Denne Rubrik udfyldes af Eieren eller Viceværien personlig.	Arbejdsgiverens Navn og Bopæl. forsaa vidt selvstændig Virksomhed ikke drives.	Forsaa vidt Tilflytning til Aarhus er sket i det sidste Aar, da		Hvis Flytning indenfor Aarhus Bygrænse er sket i det sidste Aar, da		Er De Medlem af Valgmenigheden? (I bekræftende Fald besvares Spørgsmålet med et „Ja“ i denne Rubrik).	Tilhører De noget anerkendt Trossamfund udenfor Folkekirken, og da hvilket?	Hvor undervises de paa denne Liste opførte ukonfirmerede Børn mellem 6 1/2 og 14 1/2 Aar? Gaar de i en offentlig Skole, maas dennes Navn anføres. Gaar de i Privatskole, anføres Bestyrerens Navn.	Plejebørn. Lidfor Plejebørn sættes „Ja“ i denne Rubrik.
	naar? (Dato).	hvorfra? (By, Gade og Hus-Nr.)								Bopælen Oktober Flyttedag 1913. (Gade og Hus-Nr.)	Andre Bopæle siden Oktober Flyttedag 1913. (Gade og Hus-Nr.)						
Stuen	Johann Hansens		71	26/11	Aarhus	Fader	Smelkersvend	260	Jydsk Telefon 4/1								
	Else Hagrette		"	70	3/10	Horsens	Hustru										
	Viktor Emanuel		"	95	7/9	Aarhus	Søn	Lærling									
	Carl Johan		"	97	2/7	"	"	"									
	Carla		"	01	2/7	"	Datter										
	Ellen Hagrette		"	05	19/3	"	"										
	Anna		"	06	4/4	"	"										
Agnis		"	10	2/3	"	"										Christiansg. Fjordgade	
1 <sup>ste</sup> Sal.	Anna Christine Jensen		57	17/6	Hjilekøbe	Hustru	X	270									
	Margrethe Charlotte Vilhelmine Jensen		70	15/6	"	Datter	X		Jydsk Telefon 4/1								
	Aul Christian Carl Jacobsen		91	9/1	"	Logerende	X		N.S.P. Centralarkitektens								
	Johannes Mikkelson		88	20/12	Osby	"	X		Centralarkitektkontoret								
II Sal.	Rosent Karen		1861	17/3	Fredicia	Fader	X	270	Centralarkitekt								
	Helle Kirstine		"	6/2	Agerskov	Hustru											
	Anna Petra Theresine		"	91	9/12	Aarhus	Datter	X		Medlem af N. Chr. Højskole							
	Agnes Kristine		"	97	3/6	"	"	X		Jydsk Telefon 4/1							
	Peter Alexander		"	1901	1/3	"	Søn										Fjordgade
Baghuset	Helena Alfida Schiøder		1885	19/2	Aarhus	"	X	165	Jydsk Telefon 4/1								
	Johanne Abilone Schiøder		1892	4/3	"	"	X		Christiansg. Børnsgade								





Distrikt Nr.

Løbe-Nr.: 3744

Gade: Clausensgade

Husnummer: 5

Afhentes den

Anmærkning.

## Anmeldelse til Byraadet

om

### Personer, Selskaber, Foreninger og Institutioner, der benytter Lokaler i ovennævnte Ejendom.

I Henhold til Lov af 15. Maj 1875 § 21, jfr. § 22 paahviler det under Strafansvar vedkommende Husejer eller hans Befuldmægtigede at udfylde nærværende Skema.

- A. Beboelsesskemaet. Alle i Ejendommen boende Personer opføres med deres fulde Navn og øvrige i Skemaet forlangte Oplysninger, uanset om de midlertidig er fraværende.
- B. Tillægsskema I. (Se Bagsiden). Paa dette opføres enhver udenbys eller i Udlandet boende Person, der driver selvstændig Erhvervsvirksomhed fra Lokaler i Ejendommen, eller som ejer eller besidder Ejendommen eller har Andel i Indtægterne eller oppebærer anden Afgift af denne. Endvidere opføres alle Selskaber, Foreninger og Institutioner uden Hensyn til, hvor de er hjemmehørende, forsaavidt de benytter Lokaler i Ejendommen til Kontor, Udsalg, Værksted eller anden Erhvervsvirksomhed, ejer eller besidder Ejendommen eller oppebærer Afgift af denne.
- B. Tillægsskema II (Se Bagsiden). I Ejendomme med Lejligheder eller Lokaler, hvor der drives Forretning, Haandværk eller anden selvstændig Næringsdrift, maa Ejeren lade Firmaets Indehaver udfylde dette Skema.

Ifald der ikke er tilstrækkelig Plads paa det tilsendte Skema til alle Ejendommens Beboere, vil flere Skemaer kunne faas udleverede ved Henvendelse paa Skattekontoret, Mejlgade 4, 1ste Sal. (Aabent fra Kl. 9—2).

Aarhus Byraad, i Oktober 1914.

Opmærksomheden henledes paa, at Rubrikken „Stand og Livsstilling“ maa udfyldes for alle Personer over 14 Aar, altsaa ogsaa for Lærlinge, Bude o. l., samt for unge Kvinder, hvad enten disse er beskæftigede ved Arbejde for Fremmede eller ved huslig Gerning i Hjemmet.

Optælling.  
(Foretages ved Byraadets Foranstaltning).

Mandkøn . . . 4  
Kvindkøn . . . 4  
Ialt . . . 8 Personer.

Ejers Navn

Jørgen Jensen

Ejers Bopæl

Clausensgade 5

Jørgen Jensen

Ejers eller Viceværtens Underskrift.







Distrikt Nr.

Lobe-Nr.: 3745

Afhentes den

Gade: Clausensgade

Husnummer: 7

Anmærkning.

## Anmeldelse til Byraadet

om

### Personer, Selskaber, Foreninger og Institutioner, der benytter Lokaler i ovennævnte Ejendom.

I Henhold til Lov af 15. Maj 1875 § 21, jfr. § 22 paahviler det under Strafansvar vedkommende Husejer eller hans Befuldmægtigede at udfylde nærværende Skema.

- A. Beboelseskemaet. Alle i Ejendommen boende Personer opføres med deres fulde Navn og øvrige i Skemaet forlangte Oplysninger, uanset om de midlertidig er fraværende.
- B. Tillægsskema I. (Se Bagsiden). Paa dette opføres enhver udenbys eller i Udlandet boende Person, der driver selvstændig Erhvervsvirksomhed fra Lokaler i Ejendommen, eller som ejer eller besidder Ejendommen eller har Andel i Indtægterne eller oppebærer anden Afgift af denne. Endvidere opføres alle Selskaber, Foreninger og Institutioner uden Hensyn til, hvor de er hjemmehørende, forsaavidt de benytter Lokaler i Ejendommen til Kontor, Udsalg, Værksted eller anden Erhvervsvirksomhed, ejer eller besidder Ejendommen eller oppebærer Afgift af denne.
- B. Tillægsskema II (Se Bagsiden). I Ejendomme med Lejligheder eller Lokaler, hvor der drives Forretning, Haandværk eller anden selvstændig Næringsdrift, maa Ejeren lade Firmaets Indehaver udfylde dette Skema.

Ifald der ikke er tilstrækkelig Plads paa det tilsendte Skema til alle Ejendommens Beboere, vil flere Skemaer kunne faas udleverede ved Henvendelse paa Skattekontoret, Mejlgade 4, 1ste Sal. (Aabent fra Kl. 9—2).

Aarhus Byraad, i Oktober 1914.

Opmærksomheden henledes paa, at Rubrikken „Stand og Livsstilling“ maa udfyldes for alle Personer over 14 Aar, altsaa ogsaa for Lærlinge, Bude o. l., samt for unge Kvinder, hvad enten disse er beskæftigede ved Arbejde for Fremmede eller ved huslig Gerning i Hjemmet.

#### Optælling.

(Foretages ved Byraadets Foranstaltning).

Mandkøn . . . . 6

Kvindkøn . . . . 5

Ialt . . . . 11 Personer.

Ejers Navn

Nils Nilsen

Ejers Bopæl

Clausensgade Nr 7

Ejers eller Viceværtens Underskrift.

Beboelseskema. 7

Opføres i Rækkefølge saaledes: Forhus, Sidehus, Baghus, (Kælder, Stue, 1. Sal o. s. v.)	Samtlige Beboere af begge Køn. <b>Fulde Navn.</b> Ved Børn uden Navn sættes „Dreng“ eller „Pige“. (Mellem hver Familie maa der helst være en Linies Mellemrum).	Fødselsaar.	Fødselsdag.	Fødeby. Hvis udenfor Danmark, om Vedkommende har Indfødsret.	Stilling i Husstanden. (Husfader, Husmoder, Son, Datter, Plejeson, Plejedatter, Slægtning, Tyende, Logerende).	Stand eller Livsstilling. Stillingen betegnes saaledes, at det kan ses, om Vedkommende er Principal eller Medhjælper, f. Eks. Snedkermester, Snedkersvend, Lærling o. s. v.	Helaarlig Husleje af Beboelseslejligheden. Denne Rubrik ud fyldes af Eieren eller Viceværtens personlig.	Forsaavidt Tilflytning til Aarhus er sket i det sidste Aar, da		Hvis Flytning indenfor Aarhus Bygrænse er sket i det sidste Aar, da		Er De Medlem af Valgmenigheden? (I bekræftende Fald besvares Spørgsmålet med et „Ja“ i denne Rubrik.)	Tilhører De noget anerkendt Trossamfund udenfor Folkekirken, og da hvilket?	Hvor undervises de paa denne Liste opførte ukonfirmerede Børn mellem 6 1/2 og 14 1/2 Aar? Gaar de i en offentlig Skole, maa dennes Navn anføres. Gaar de i Privatskole, anføres Bestyrerens Navn.	Plejebørn. Lidfor Plejebørn sættes „Ja“ i denne Rubrik.
								naar? (Dato).	hvorfra? (By, Gade og Hus-Nr.)	Bopælen Oktober Flyttedag 1915. (Gade og Hus-Nr.)	Andre Bopæle siden Oktober Flyttedag 1915. (Gade og Hus-Nr.)				
Stue	Lars Peter Eduard Hansen. Kirstine Frandsen Jensen	1854	14/1	Nyborg	Husfader	Deputatarbejder.	180			Strøgade 26.	Blåvinsgade 7.	Nej	Nej		
1 Sal	Ni Alft Nissen Kirstine Maria Nissen Lilly Pedding Nissen	1891	7/7	Rønning	Husfader	Skroterisvend.	200			P. Pedersen Gade 8		Nej	Nej		
II Sal	Nils Nilsen Inger Margrethe Nilsen Aul Henry Nilsen Valborg Mary Margrethe Nilsen	1869	3/2	Rødding	Husfader	Arbejdsmand	200			Hemmen		Nej	Nej		Borgerskolen Ingerslevs Seminar
Loftssovstue	Sofus Frederik Bernhardt Hansen	1883	8/8	København	Logerende	Arbejdsmand.				Aarhus Skifabrik.	19/10	Vejby.	Nej	Nej	
Loftssovstue	And. Wilhelm Thomsen	1891	12/4	Aarhus	Logerende.	Blikkenslager.				Bonner Brunngade.	4/10	Kastner.	Nej.	Nej.	





Distrikt Nr.

Lobe-Nr.: 3746

Gade: Clausensgade

Husnummer: 9

Afhentes den

Anmærkning.

## Anmeldelse til Byraadet

om

### Personer, Selskaber, Foreninger og Institutioner, der benytter Lokaler i ovennævnte Ejendom.

I Henhold til Lov af 15. Maj 1875 § 21, jfr. § 22 paahviler det under Strafansvar vedkommende Husejer eller hans Befuldmægtigede at udfylde nærværende Skema.

- A. Beboelseskemaet. Alle i Ejendommen boende Personer opføres med deres fulde Navn og øvrige i Skemaet forlangte Oplysninger, uanset om de midlertidig er fraværende.
- B. Tillægsskema I. (Se Bagsiden). Paa dette opføres enhver udenbys eller i Udlandet boende Person, der driver selvstændig Erhvervsvirksomhed fra Lokaler i Ejendommen, eller som ejer eller besidder Ejendommen eller har Andel i Indtægterne eller oppebærer anden Afgift af denne. Endvidere opføres alle Selskaber, Foreninger og Institutioner uden Hensyn til, hvor de er hjemmehørende, forsaavidt de benytter Lokaler i Ejendommen til Kontor, Udsalg, Værksted eller anden Erhvervsvirksomhed, ejer eller besidder Ejendommen eller oppebærer Afgift af denne.
- B. Tillægsskema II (Se Bagsiden). I Ejendomme med Lejligheder eller Lokaler, hvor der drives Forretning, Haandværk eller anden selvstændig Næringsdrift, maa Ejeren lade Firmaets Indehaver udfylde dette Skema.

Ifald der ikke er tilstrækkelig Plads paa det tilsendte Skema til alle Ejendommens Beboere, vil flere Skemaer kunne faas udleverede ved Henvendelse paa Skattekontoret, Mejlgade 4, 1ste Sal. (Aabent fra Kl. 9—2).

Aarhus Byraad, i Oktober 1914.

Opmærksomheden henledes paa, at Rubrikken „Stand og Livsstilling“ maa udfyldes for alle Personer over 14 Aar, altsaa ogsaa for Lærlinge, Bude o. l., samt for unge Kvinder, hvad enten disse er beskæftigede ved Arbejde for Fremmede eller ved huslig Gerning i Hjemmet.

Ejers Navn

J. C. Gunnar

Ejers Bopæl

Clausensgade 9

#### Optælling.

(Foretages ved Byraadets Foranstaltning).

Mandkon . . . .

4

Kvindekon . . . .

7

Ialt . . . . 11 Personer.

Ejers eller Vicevejers Underskrift.

Beboelseskema. 9

Opføres i Rækkefølge saaledes: Forhus, Sidehus, Baghus. (Kælder, Stue, 1. Sal o. s. v.)	Samtlige Beboere af begge Køn. <b>Fulde Navn.</b> Ved Børn uden Navn sættes „Dreng“ eller „Pige“. (Mellem hver Familie maa der helst være en Linies Mellemrum).	Fødselsaar.	Fødselsdag.	Fødeby. Hvis udenfor Danmark, om Vedkommende har Indfødsret.	Stilling i Husstanden. (Husfader, Husmoder, Son, Datter, Plejeson, Plejedatter, Slægning, Tyende, Løgerende).	Stand eller Livsstilling. Stillingen betegnes saaledes, at det kan ses, om Vedkommende er Principal eller Medhjælper, f. Eks. Snedkermester, Snedkersvend, Lørling o. s. v.	Helaarlig Husleje af Beboelseljigheden. Denne Dubrik udfyldes af Eieren eller Viceværten personlig.	Arbejdsgiverens Navn og Bopæl, forsaauidt selvstændig Virksomhed ikke drives.		Forsaauidt Tilflytning til Aarhus er sket i det sidste Aar, da		Hvis Flytning indenfor Aarhus Bygrænse er sket i det sidste Aar, da		Er De Medlem af Valgmenigheden? (I bekræftende Fald besvares Spørgsmaalet med et „Ja“ denne Dubrik).	Tilhører De noget anerkendt Trossamfund udenfor Folkekirken, og da hvilket?	Hvor undervises de paa denne Liste opførte skolefærdige Børn mellem 6 1/2 og 14 1/2 Aar? Gaar de i en offentlig Skole, maas dennes Navn anføres. Gaar de i Privatskole, anføres Bestyrerens Navn.	Plejebørn. Lidfor Plejebørn sættes „Ja“ i denne Dubrik.
								naar? (Dato)	hvorfra? (By, Gade og Hus-Nr.)	Bopælen Oktober Flyttedag 1913. (Gade og Hus-Nr.)	Andre Bopæle siden Oktober Flyttedag 1913. (Gade og Hus-Nr.)						
2 Sal	Johannes Rasmussen Lajer	1881	2/6	Fajstrup	Husfader	X	Kush	220	Nyemand Andersen			Højbergsgade 21.					
-	Biøthe Kirstine Lajer	1890	10/11	Vejlby	Husmoder				Indevigsgade 18.								
-	Anna Marie Lajer	1919	4/6	Aarhus	Datter												
1 Sal	Dens Christian Ginnerup	1867	9/7	Kaldum	Husfader	X	Arbejdsmand	220	Aarhus Hønevesen								
-	Mariane Ginnerup	1870	14/8	Kiby Mark	Husmoder				V. Meinhards Efterslg.								
	Kasmin Kaj Ginnerup	1896	17/4	Aarhus	Søn		Lørling										
	Olga Moberg Ginnerup	1900	2/10		Datter												
	Anna Kjerstine Ginnerup	1903	9/3													Fjord Skole	
	Karen Magret Ginnerup	1907	3/7														
Stuen	Anna Caroline Sørensen	1861	9/8	Partes	Enke	X		180				Brammevej 24					
Loftet	Werner de Lousen	1893	16/10	Johanne	Løgerende	X	Lørling		2. de Mikkele Aynkeren 53			H. Brachmannsgade 75 Rouvang					





ogsaa i Udlandet boende —  
andre Afgifter af samme, eller

nde  
d.  
g  
ed

Anmærkning.

Distrikt Nr.

Lobe-Nr.: 3747

Gade: Clausensgade

Afhentes den

Husnummer: //

## Anmeldelse til Byraadet

om

Personer, Selskaber, Foreninger og Institutioner,

der benytter Lokaler

i ovennævnte Ejendom.

I Henhold til Lov af 15. Maj 1875 § 21, jfr. § 22 paahviler det under Strafansvar vedkommende Husejer eller hans Befuldmægtigede at udfylde nærværende Skema.

- A. Beboelsesskemaet. Alle i Ejendommen boende Personer opføres med deres fulde Navn og øvrige i Skemaet forlangte Oplysninger, uanset om de midlertidig er fraværende.
- B. Tillægsskema I. (Se Bagsiden). Paa dette opføres enhver udenbys eller i Udlandet boende Person, der driver selvstændig Erhvervsvirksomhed fra Lokaler i Ejendommen, eller som ejer eller besidder Ejendommen eller har Andel i Indtægterne eller oppebærer anden Afgift af denne. Endvidere opføres alle Selskaber, Foreninger og Institutioner uden Hensyn til, hvor de er hjemmehørende, forsaavidt de benytter Lokaler i Ejendommen til Kontor, Udsalg, Værksted eller anden Erhvervsvirksomhed, ejer eller besidder Ejendommen eller oppebærer Afgift af denne.
- B. Tillægsskema II (Se Bagsiden). I Ejendomme med Lejligheder eller Lokaler, hvor der drives Forretning, Haandværk eller anden selvstændig Næringsdrift, maa Ejeren lade Firmaets Indehaver udfylde dette Skema.

Ifald der ikke er tilstrækkelig Plads paa det tilsendte Skema til alle Ejendommens Beboere, vil flere Skemaer kunne faas udleverede ved Henvendelse paa Skattekontoret, Mejlgade 4, 1ste Sal. (Aabent fra Kl. 9—2).

Aarhus Byraad, i Oktober 1914.

Opmærksomheden henledes paa, at Rubrikken „Stand og Livsstilling“ maa udfyldes for alle Personer over 14 Aar, altsaa ogsaa for Lærlinge, Bude o. l., samt for unge Kvinder, hvad enten disse er beskæftigede ved Arbejde for Fremmede eller ved huslig Gerning i Hjemmet.

Ejers Navn

Jens Brønson

Ejers Bopæl

Mejlgade 3

### Optælling.

(Foretages ved Byraadets Foranstaltning).

Mandkøn . . . 5

Kvindekøn . . . 5

Ialt . . . 10 Personer.

Ejers eller Viceværtens Underskrift.

selvstændig Næringsdrift, maa

Privat Bopæl.

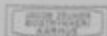

Beboelseskema. 11

Opføres i Rækkefølge saaledes: Forhus, Sidehus, Baghus, (Kælder, Stue, 1. Sal o. s. v.)	Samtlige Beboere af begge Køn. <b>Fulde Navn.</b> Ved Børn uden Navn sættes „Dreng“ eller „Pige“. (Mellem hver Familie maa der helst være en Linies Mellemrum).	Fødselsaar.	Fødselsdag.	Fødeby. Hvis udenfor Danmark, om Vedkommende har Indfødsret.	Stilling i Husstanden. (Husfader, Husmoder, Søn, Datter, Plejesøn, Plejedatter, Slægtning, Tyende, Logerende).	Stand eller Livsstilling. Stillingen betegnes saaledes, at det kan ses, om Vedkommende er Principal eller Medhjælper, f. Eks. Snedkermester, Snedkersvend, Lærling o. s. v.	Helaarlig Husleje af Beboelseslejligheden. Denne Rubrik udfyldes af Eieren eller Viceværtens personlig.	Arbejdsgiverens Navn og Bopæl, forsaavidt selvstændig Virksomhed ikke drives.		Forsaavidt Tilflytning til Aarhus er sket i det sidste Aar, da		Hvis Flytning indenfor Aarhus Bygrænse er sket i det sidste Aar, da		Er De Medlem af Valgmenigheden? (I bekræftende Fald besvares Spørgsmaalet med et „Ja“ i denne Rubrik).	Tilhører De noget anerkendt Trossamfund udenfor Folkekirken, og da hvilket?	Hvor undervises de paa denne Liste opførte ukonfirmerede Børn mellem 6's og 14's Aar? Gaar de i en offentlig Skole, maas dennes Navn anføres. Gaar de i Privatskole, anføres Bestyrerens Navn.	Plejebørn. Udfor Plejebørn sættes „Ja“ i denne Rubrik.
								naar? (Dato).	hvorfra? (By, Gade og Hus-Nr.)	Bopælen Oktober Flyttedag 1913. (Gade og Hus-Nr.)	Andre Bopæle siden Oktober Flyttedag 1913. (Gade og Hus-Nr.)						
Stuen	Christine Hansen Arnold Berge Johannes Hansen Karl Frederik Hansen Rose Elisabeth Hansen	1862 1878 1900 1904	12/5 12/8 2/8 26/8	Tjøndtor Therr Therr Narhies	Husmoder Søn Søn Datter	X ellyverisvalg Gfærmtor Lødring Bied		Petersen Borisgade Dambmann									
1 <sup>de</sup> Sal	Hans Frederik Tychsen Else Tychsen Gerde Tychsen	1885 1891 1910	24/1 17/4 25/10	Herrig Tjorkland Aranorij	Husfader Husmoder Datter	X Blikkenslagerens		Graffuh Nylgade for Frattell									
2 <sup>de</sup> Sal	Jørgen Christian Madsen Hans Mathias Sofie J. Madsen „Dreng“	1890 1894 1914	29/1 2/7 28/8	Narhies Narhies København	Husfader Husmoder Søn	X Narknagesvend		Madsen Knudsogade	30/5	Se Søkenhavn som tilhø.							





Distrikt Nr.

Lobe-Nr.: 3748

Afhentes den

Gade: Clausensgade

Husnummer: 15

Anmærkning.

## Anmeldelse til Byraadet

om

### Personer, Selskaber, Foreninger og Institutioner, der benytter Lokaler i ovennævnte Ejendom.

I Henhold til Lov af 15. Maj 1875 § 21, jfr. § 22 paahviler det under Strafansvar vedkommende Husejer eller hans Befuldmægtigede at udfylde nærværende Skema.

- A. Beboelsesskemaet. Alle i Ejendommen boende Personer opføres med deres fulde Navn og øvrige i Skemaet forlangte Oplysninger, uanset om de midlertidig er fraværende.
- B. Tillægsskema I. (Se Bagsiden). Paa dette opføres enhver udenbys eller i Udlandet boende Person, der driver selvstændig Erhvervsvirksomhed fra Lokaler i Ejendommen, eller som ejer eller besidder Ejendommen eller har Andel i Indtægterne eller oppebærer anden Afgift af denne. Endvidere opføres alle Selskaber, Foreninger og Institutioner uden Hensyn til, hvor de er hjemmehørende, forsaavidt de benytter Lokaler i Ejendommen til Kontor, Udsalg, Værksted eller anden Erhvervsvirksomhed, ejer eller besidder Ejendommen eller oppebærer Afgift af denne.
- B. Tillægsskema II (Se Bagsiden). I Ejendomme med Lejligheder eller Lokaler, hvor der drives Forretning, Haandværk eller anden selvstændig Næringsdrift, maa Ejeren lade Firmaets Indehaver udfylde dette Skema.

Ifald der ikke er tilstrækkelig Plads paa det tilsendte Skema til alle Ejendommens Beboere, vil flere Skemaer kunne faas udleverede ved Henvendelse paa Skattekontoret, Mejlgade 4, 1ste Sal. (Aabent fra Kl. 9—2).

Aarhus Byraad, i Oktober 1914.

Opmærksomheden henledes paa, at Rubrikken „Stand og Livsstilling“ maa udfyldes for alle Personer over 14 Aar, altsaa ogsaa for Lærlinge, Bude o. l., samt for unge Kvinder, hvad enten disse er beskæftigede ved Arbejde for Fremmede eller ved huslig Gerning i Hjemmet.

Optælling.  
(Foretages ved Byraadets Foranstaltning).

Mandkøn . . . . 9  
Kvindkøn . . . . 7  
Ialt . . . . 16 Personer.

Ejerens Navn

M. P. Sjøgaard

Ejerens Bopæl

Clausensgade 15. II

Ejerens eller Viceværts Underskrift

M. P. Sjøgaard

ændig Næringsdrift, maa

Privat Bopæl.

Beboelseskema. 15

Opførelse i Rækkefølge saaledes: Forhus, Sidehus, Baghus. (Kælder, Stue, 1. Sal o. s. v.)	Samtlige Beboere af begge Køn. <b>Fulde Navn.</b> Ved Børn uden Navn sættes „Dreng“ eller „Pige“. (Mellem hver Familie maa der helst være en Linies Mellemrum).		Fødselsaar.	Fødselsdag.	Fødeby. Hvis udenfor Danmark, om Vedkommende har Indfødsret.	Stilling i Husstanden. (Husfader, Husmoder, Son, Datter, Plejeson, Plejedatter, Slægtning, Tyende, Løgerende).	Stand eller Livsstilling. Stillingen betegnes saaledes, at det kan ses, om Vedkommende er Principal eller Medhjælper, f. Eks. Snedkermester, Snedkersvend, Lærling o. s. v.	Helaarlig Husleje af Beboelseslejligheden. Denne Rubrik udfyldes af Eieren eller Viceværtens personlig.	Arbejdsgiverens Navn og Bopæl, forsaa vidt selvstændig Virksomhed ikke drives.	Forsaa vidt Tillytning til Aarhus er sket i det sidste Aar, da		Hvis Flytning indenfor Aarhus Bygrænse er sket i det sidste Aar, da		Er De Medlem af Valgmenigheden? (I bekræftende Fald besvares Spørgsmaalet med et „Ja“ i denne Rubrik).	Tilhører De noget anerkendt Trossamfund udenfor Folkekirken, og da hvilket?	Hvor undervises de paa denne Liste opførte ukonfirmerede Børn mellem 6 1/2 og 14 1/2 Aar? Gaar de i en offentlig Skole, maa dennes Navn anføres. Gaar de i Privatskole, anføres Bestyrerens Navn.	Plejebørn. Udfor Plejebørn sættes „Ja“ i denne Rubrik.
	naar? (Dato).	hvorfra? (By, Gade og Hus-Nr.)								Bopælen Oktober Flyttedag 1913. (Gade og Hus-Nr.)	Andre Bopæle siden Oktober Flyttedag 1913. (Gade og Hus-Nr.)						
1. Sal	Klaus Pedersen	1867	20/3	Franslev	Husfader	Arbejder		Anders Thimmler	nej	nej	nej	nej	nej	nej			
"	Kristine Pedersen	1864	24/3	Langhølle	Husmoder			"	"	"	"	"	"	nej			
"	Tigger Eln. Alhal og Pige	1896	18/12	Aarhus	Søn	Maskearbejder		"	"	"	"	"	"	nej			
"	Søren Kirstine Marie og Pige	1901	13/9	Aarhus	Datter			"	"	"	"	"	"	nej			
1. Sal	Soul Pedersen Papir	1868	14/6	Funder	Husfader	Arbejder		Korn Kompagni	nej	nej	nej	nej	nej	nej	Borgesholm		
"	Karl Holck Papir	1869	4/3	Skarvild	Søn			"	"	"	"	"	"	nej	Borgesholm		
"	Georg Holck Papir	1868	24/1	Sjælland	"			"	"	"	"	"	"	nej	"		
"	Emil Carl Brauer	1890	19/7	Helsingør	Løgerende	Assistent		Arstus Glenwark	nej	nej	nej	nej	nej	nej			
"	Jac Laurin Laurin	1885	1/8	Jeltingborg	Huskolder			P. Poppe		Sindal			nej	nej			
"	Henrik Laurin	1913	4/6	Ålborg	Søn			J. Laurin Laurin					nej	nej			
2. Sal	Mads Peter Søgaard	1866	29/10	Vejlby	Husfader	Fredsløst		Centralverktøjet	"	"	"	"	"	nej			
"	Jorgine Louise Luina Søgaard	1870	4/6	Aarhus	Husmoder			"	"	"	"	"	"	nej			
"	Georg Peter Søgaard	1892	16/6	Aarhus	Søn	Maskearbejder		Bygballer Euker	Frederik 4. 4/8	Koleby			nej	nej			
"	Sorthea Marie Søgaard	1894	31/1	Vejlby	Datter	Siden Plads		"	"	"	"	"	"	nej			
"	Sagmar Rosalie Magrethe Søgaard	1897	20/8	Aarhus	Datter			"	"	"	"	"	"	nej			
3. Sal	Berthe Andersen	1834	27/8	Årdrup	Sørgemoder			"	"	"	"	"	"	nej			





Distrikt Nr.

Lobe-Nr.: 3749

Gade: Clausensgade

Husnummer: 17

Afhentes den

Anmærkning.

## Anmeldelse til Byraadet

om

### Personer, Selskaber, Foreninger og Institutioner, der benytter Lokaler i ovennævnte Ejendom.

I Henhold til Lov af 15. Maj 1875 § 21, jfr. § 22 paahviler det under Strafansvar vedkommende Husejer eller hans Befuldmægtigede at udfylde nærværende Skema.

- A. Beboelseskemaet. Alle i Ejendommen boende Personer opføres med deres fulde Navn og øvrige i Skemaet forlangte Oplysninger, uanset om de midlertidig er fraværende.
- B. Tillægsskema I. (Se Bagsiden). Paa dette opføres enhver udenbys eller i Udlandet boende Person, der driver selvstændig Erhvervsvirksomhed fra Lokaler i Ejendommen, eller som ejer eller besidder Ejendommen eller har Andel i Indtægterne eller oppebærer anden Afgift af denne. Endvidere opføres alle Selskaber, Foreninger og Institutioner uden Hensyn til, hvor de er hjemmehørende, forsaavidt de benytter Lokaler i Ejendommen til Kontor, Udsalg, Værksted eller anden Erhvervsvirksomhed, ejer eller besidder Ejendommen eller oppebærer Afgift af denne.
- B. Tillægsskema II (Se Bagsiden). I Ejendomme med Lejligheder eller Lokaler, hvor der drives Forretning, Haandværk eller anden selvstændig Næringsdrift, maa Ejeren lade Firmaets Indehaver udfylde dette Skema.

Ifald der ikke er tilstrækkelig Plads paa det tilsendte Skema til alle Ejendommens Beboere, vil flere Skemaer kunne faas udleverede ved Henvendelse paa Skattekontoret, Mejlgade 4, 1ste Sal. (Aabent fra Kl. 9—2).

Aarhus Byraad, i Oktober 1914.

Opmærksomheden henledes paa, at Rubrikken „Stand og Livsstilling“ maa udfyldes for alle Personer over 14 Aar, altsaa ogsaa for Lærlinge, Bude o. l., samt for unge Kvinder, hvad enten disse er beskæftigede ved Arbejde for Fremmede eller ved huslig Gerning i Hjemmet.

Ejers Navn

*P. Lassen*

Ejers Bopæl

*Clausensgade 17*

#### Optælling.

(Foretages ved Byraadets Foranstaltning).

Mandkøn . . . . . 7

Kvindkøn . . . . . 6

Ialt . . . . . 13 Personer.

Ejers eller Vicevejers Underskrift.

Beboelseskema. 17

Opførelse i Rækkefølge saaledes: Forhus, Sidehus, Baghus. (Kølder, Stue, 1. Sal o. s. v.)	Samtlige Beboere af begge Køn.		Fødselsaar.	Fødselsdag.	Fødeby. Hvis udenfor Danmark, om Vedkommende har Indfødsret.	Stilling i Husstanden. (Husfader, Husmoder, Son, Datter, Plejeson, Plejedatter, Slægtning, Tyende, Logerende).	Stand eller Livsstilling. Stillingen betegnes saaledes, at det kan ses, om Vedkommende er Principal eller Medhjælper, f. Eks. Snedkermester, Snedkersvend, Lærling o. s. v.	Helaarlig Husleje af Beboelseslejligheden. Denne Rubrik udfyldes af Eieren eller Viceværtten personlig.	Arbejdsgiverens Navn og Bopæl, forsaavidt selvstændig Virksomhed ikke drives.	Forsaavidt Tilflytning til Aarhus er sket i det sidste Aar, da		Hvis Flytning indenfor Aarhus Bygrænse er sket i det sidste Aar, da		Er De Medlem af Valgmenigheden? (I bekræftende Fald besvares Spørgsmålet med et "Ja" i denne Rubrik).	Tilhører De noget anerkendt Trossamfund udenfor Folkekirken, og da hvilket?	Hvor undervises de paa denne Liste opførte ukonfirmerede Børn mellem 6 1/2 og 14 1/2 Aar? Gaar de i en offentlig Skole, maas dennes Navn anføres. Gaar de i Privatskole, anføres Bestyrerens Navn.	Plejebørn. Udfør Plejebørn sættes "Ja" i denne Rubrik.
	naar? (Dato).	hvorfra? (By, Gade og Hus-Nr.)								Bopælen Oktober Flyttedag 1913. (Gade og Hus-Nr.)	Andre Bopæle siden Oktober Flyttedag 1913. (Gade og Hus-Nr.)						
	Jørgen Jørgensen	1882	30/1	Århus	Husf.	X Maleri	2.50.	Centralarbejd. I.S.B.									
	Marie Jørgensen	1884	4/12	Burino (Italien)	Husmod.												
	Johann Jørgensen	1906	22/12	Lausanne (Schweiz)	Datter.												
	Karl Jørgensen	1908	1/1	" (Alle Infanteri)	Søn.												
Stue	Valdemar Jørgensen	1910	22/4	Silkeborg	"												
	Guido Jørgensen	1912	23/4	"	"												
Køi	Marie Mortensen	1863	12/10	Silkeborg	Tilgift	X	96.	J. Jørgensen									
2. Sal	Lauritz Lassen	1853	14/6	Stenborg Sønder	Husmoder	X	2.80.	Løkkegaard						Lutheran			
	Anna Marie Lassen	1852	19/4	Tønder	Husmoder												
	Morini Jensen Schmidt	1868	28/7	Hofsløkke	Fader	X	2.95.	Polen						Lutheran			
	Hansine Kluidt Schmidt	1865	1/3	Frederiksholm Norge	Moder												
1. Sal	Fride Jensen Schmidt	1896	2/9	Randers	Datter												
	Morini Jensen Schmidt	1901	3/6	Århus	Søn											Frederiksborg Skole	





Distrikt Nr.

Lobe-Nr.: 3750

Gade: Clausensgade

Husnummer: 19

Afhentes den

Anmærkning.

## Anmeldelse til Byraadet

om

Personer, Selskaber, Foreninger og Institutioner,  
der benytter Lokaler  
i ovennævnte Ejendom.

I Henhold til Lov af 15. Maj 1875 § 21, jfr. § 22 paahviler det under Strafansvar vedkommende Husejer eller hans Befuldmægtigede at udfylde nærværende Skema.

- A. Beboelseskemaet. Alle i Ejendommen boende Personer opføres med deres fulde Navn og øvrige i Skemaet forlangte Oplysninger, uanset om de midlertidig er fraværende.
- B. Tillægsskema I. (Se Bagsiden). Paa dette opføres enhver udenbys eller i Udlandet boende Person, der driver selvstændig Erhvervsvirksomhed fra Lokaler i Ejendommen, eller som ejer eller besidder Ejendommen eller har Andel i Indtægterne eller oppebærer anden Afgift af denne. Endvidere opføres alle Selskaber, Foreninger og Institutioner uden Hensyn til, hvor de er hjemmehørende, forsaavidt de benytter Lokaler i Ejendommen til Kontor, Udsalg, Værksted eller anden Erhvervsvirksomhed, ejer eller besidder Ejendommen eller oppebærer Afgift af denne.
- B. Tillægsskema II (Se Bagsiden). I Ejendomme med Lejligheder eller Lokaler, hvor der drives Forretning, Haandværk eller anden selvstændig Næringsdrift, maa Ejeren lade Firmaets Indehaver udfylde dette Skema.

Ifald der ikke er tilstrækkelig Plads paa det tilsendte Skema til alle Ejendommens Beboere, vil flere Skemaer kunne faas udleverede ved Henvendelse paa Skattekontoret, Mejlgade 4, 1ste Sal. (Aabent fra Kl. 9—2).

Aarhus Byraad, i Oktober 1914.

Opmærksomheden henledes paa, at Rubrikken „Stand og Livsstilling“ maa udfyldes for alle Personer over 14 Aar, altsaa ogsaa for Lærlinge, Bude o. l., samt for unge Kvinder, hvad enten disse er beskæftigede ved Arbejde for Fremmede eller ved huslig Gerning i Hjemmet.

Optælling.  
(Foretages ved Byraadets Foranstaltning).

Mandkøn . . . 4

Kvindkøn . . . 7

Ialt . . . 11 Personer.

Ejers Navn

H. S. Hansen

Ejers Bopæl

Clausensgade 14<sup>2</sup>

Ejers eller Viceværtens Underskrift

Beboelseskema. 19

Opføres i Rækkefølge saaledes: Forhus, Sidehus, Baghus. (Kælder, Stue, 1. Sal o. s. v.)	Samtlige Beboere af begge Køn. <b>Fulde Navn.</b> Ved Børn uden Navn sættes „Dreng“ eller „Pige“. (Mellem hver Familie maa der helst være en Linies Mellemrum).		Fødselsaar.	Fødselsdag.	Fødeby. Hvis udenfor Danmark, om Vedkommende har Indfødsret.	Stilling i Husstanden. (Husfader, Husmoder, Son, Datter, Plejeson, Plejedatter, Slægting, Tyende, Logerende).	Stand eller Livsstilling. Stillingen betegnes saaledes, at det kan ses, om Vedkommende er Principal eller Medhjælper, f. Eks. Snedkermester, Snedkersvend, Lærling o. s. v.	Helaarlig Husleje af Beboelseslejligheden. Denne Rubrik udfyldes af Ejeren eller Viceejeren personlig.	Arbejdsgiverens Navn og Bopæl, forsaa vidt selvstændig Virksomhed ikke drives.	Forsaa vidt Tilflytning til Aarhus er sket i det sidste Aar, da		Hvis Flytning indenfor Aarhus Bygrænse er sket i det sidste Aar, da		Er De Medlem af Vaigmenigheden? (I bekræftende Fald besvares Spørgsmaalet med et „Ja“ i denne Rubrik).	Tilhører De noget anerkendt Trossamfund udenfor Folkekirken, og da hvilket?	Hvor undervises de paa denne Liste opførte ukonfirmerede Børn mellem 6 <sup>te</sup> og 14 <sup>de</sup> Aar? Gaar de i en offentlig Skole, maa dennes Navn anføres. Gaar de i Privatskole, anføres Bestyrerens Navn.	Plejebørn. Lidfor Plejebørn sættes „Ja“ i denne Rubrik.
	naar? (Dato).	hvorfra? (By, Gade og Hus-Nr.)								Bopælen Oktober Flyttedag 1915. (Gade og Hus-Nr.)	Andre Bopæle siden Oktober Flyttedag 1915. (Gade og Hus-Nr.)						
Stuen	Jens Petersen. Kirstine Marie Petersen. Klara Marie Jønsens Petersen. Marie Auguste Petersen. Frantz Olfaf Harry Larsen		1884 1888 1905 1908 1902	22/2 1/8 24/4 28/3 13/12	København København København København København	Husfader Husmoder Datter Datter Plejesøn	Arbejdsmand.	A/S. Aarhus Dampmølle						Nej.	Søndagsskole Søndagsskole	ja.	
1 <sup>de</sup> Sal.	Anders Olsen. Else Kristine Olsen		1876 1872	1/6 27/1	Møllungshøj Bisgaard	Husfader Husmoder	Arbejdsmand	Langballe Løhns Halkværk						Nej.			
2 <sup>de</sup> Sal.	Christian Jørgensen Anna Kristine Jørgensen		1886 1883	24/4 15/7	Fredensborg Kastbjerg	Husfader Husmoder	Portier	De Danske Skibstøvær						Nej.	Handelsrettelser Nørre Allé 25.		
3 <sup>de</sup> Sal.	Kirstine Hjergaard Ellen Hjergaard		1842 1885	24/2 14/12	Fris Lejre Løhns	Husmoder Datter	Høveder	Winkel & Brandt & Søn						Nej.			





ogsaa i Udlandet boende —  
andre Afgifter af samme, eller

Distrikt Nr.

Lobe-Nr.: 3751

Gade: St. Blichersgade

Husnummer: 4

Afhentes den

Anmærkning.

## Anmeldelse til Byraadet

om

### Personer, Selskaber, Foreninger og Institutioner, der benytter Lokaler i ovennævnte Ejendom.

I Henhold til Lov af 15. Maj 1875 § 21, jfr. § 22 paahviler det under Strafansvar vedkommende Husejer eller hans Befuldmægtigede at udfylde nærværende Skema.

- A. Beboelseskemaet. Alle i Ejendommen boende Personer opføres med deres fulde Navn og øvrige i Skemaet forlangte Oplysninger, uanset om de midlertidig er fraværende.
- B. Tillægsskema I. (Se Bagsiden). Paa dette opføres enhver udenbys eller i Udlandet boende Person, der driver selvstændig Erhvervsvirksomhed fra Lokaler i Ejendommen, eller som ejer eller besidder Ejendommen eller har Andel i Indtægterne eller oppebærer anden Afgift af denne. Endvidere opføres alle Selskaber, Foreninger og Institutioner uden Hensyn til, hvor de er hjemmehørende, forsaavidt de benytter Lokaler i Ejendommen til Kontor, Udsalg, Værksted eller anden Erhvervsvirksomhed, ejer eller besidder Ejendommen eller oppebærer Afgift af denne.
- B. Tillægsskema II (Se Bagsiden). I Ejendomme med Lejligheder eller Lokaler, hvor der drives Forretning, Haandværk eller anden selvstændig Næringsdrift, maa Ejeren lade Firmaets Indehaver udfylde dette Skema.

Ifald der ikke er tilstrækkelig Plads paa det tilsendte Skema til alle Ejendommens Beboere, vil flere Skemaer kunne faas udleverede ved Henvendelse paa Skattekontoret, Mejlgade 4, 1ste Sal. (Aabent fra Kl. 9—2).

Aarhus Byraad, i Oktober 1914.

Opmærksomheden henledes paa, at Rubrikken „Stand og Livsstilling“ maa udfyldes for alle Personer over 14 Aar, altsaa ogsaa for Lærlinge, Bude o. l., samt for unge Kvinder, hvad enten disse er beskæftigede ved Arbejde for Fremmede eller ved huslig Gerning i Hjemmet.

Ejers Navn

*Holger Rasmussen*

Ejers Bopæl

*St. Blichersgade 4*

Optælling.  
(Foretages ved Byraadets Foranstaltning).

Mandkøn . . .

2

Kvindkøn . . .

1

Ialt . . .

3

Personer.

Ejers eller Vicevejers Underskrift.







Distrikt Nr.

Lobe-Nr.: 3752

Gade: St. Blichersgade

Husnummer: 9

Afhentes den

Anmærkning.

## Anmeldelse til Byraadet

om

Personer, Selskaber, Foreninger og Institutioner,

der benytter Lokaler

i ovennævnte Ejendom.

I Henhold til Lov af 15. Maj 1875 § 21, jfr. § 22 paahviler det under Strafansvar vedkommende Husejer eller hans Befuldmægtigede at udfylde nærværende Skema.

- A. Beboelsesskemaet. Alle i Ejendommen boende Personer opføres med deres fulde Navn og øvrige i Skemaet forlangte Oplysninger, uanset om de midlertidig er fraværende.
- B. Tillægsskema I. (Se Bagsiden). Paa dette opføres enhver udenbys eller i Udlandet boende Person, der driver selvstændig Erhvervsvirksomhed fra Lokaler i Ejendommen, eller som ejer eller besidder Ejendommen eller har Andel i Indtægterne eller oppebærer anden Afgift af denne. Endvidere opføres alle Selskaber, Foreninger og Institutioner uden Hensyn til, hvor de er hjemmehørende, forsaavidt de benytter Lokaler i Ejendommen til Kontor, Udsalg, Værksted eller anden Erhvervsvirksomhed, ejer eller besidder Ejendommen eller oppebærer Afgift af denne.
- B. Tillægsskema II (Se Bagsiden). I Ejendomme med Lejligheder eller Lokaler, hvor der drives Forretning, Haandværk eller anden selvstændig Næringsdrift, maa Ejeren lade Firmaets Indehaver udfylde dette Skema.

Ifald der ikke er tilstrækkelig Plads paa det tilsendte Skema til alle Ejendommens Beboere, vil flere Skemaer kunne faas udleverede ved Henvendelse paa Skattekontoret, Mejlgade 4, 1ste Sal. (Aabent fra Kl. 9—2).

Aarhus Byraad, i Oktober 1914.

Opmærksomheden henledes paa, at Rubrikken „Stand og Livsstilling“ maa udfyldes for alle Personer over 14 Aar, altsaa ogsaa for Lærlinge, Bude o. l., samt for unge Kvinder, hvad enten disse er beskæftigede ved Arbejde for Fremmede eller ved huslig Gerning i Hjemmet.

### Optælling.

(Foretages ved Byraadets Foranstaltning).

Mandkøn . . . . 6

Kvindkøn . . . . 7

Ialt . . . 13 Personer.

Ejers Navn

H. P. Vidarff

Ejers Bopæl

St. Blichersgade No. II

H. P. Vidarff  
Ejers eller Viceejers Underskrift







Distrikt Nr.

Lobe-Nr.: 3753

Gade: St. Blichersgade

Husnummer: 8

Anmærkning.

Afhentes den

## Anmeldelse til Byraadet

om

Personer, Selskaber, Foreninger og Institutioner,

der benytter Lokaler

i ovennævnte Ejendom.

I Henhold til Lov af 15. Maj 1875 § 21, jfr. § 22 paahviler det under Strafansvar vedkommende Husejer eller hans Befuldmægtigede at udfylde nærværende Skema.

- A. Beboelseskemaet. Alle i Ejendommen boende Personer opføres med deres fulde Navn og øvrige i Skemaet forlangte Oplysninger, uanset om de midlertidig er fraværende.
- B. Tillægsskema I. (Se Bagsiden). Paa dette opføres enhver udenbys eller i Udlandet boende Person, der driver selvstændig Erhvervsvirksomhed fra Lokaler i Ejendommen, eller som ejer eller besidder Ejendommen eller har Andel i Indtægterne eller oppebærer anden Afgift af denne. Endvidere opføres alle Selskaber, Foreninger og Institutioner uden Hensyn til, hvor de er hjemmehørende, forsaavidt de benytter Lokaler i Ejendommen til Kontor, Udsalg, Værksted eller anden Erhvervsvirksomhed, ejer eller besidder Ejendommen eller oppebærer Afgift af denne.
- B. Tillægsskema II (Se Bagsiden). I Ejendomme med Lejligheder eller Lokaler, hvor der drives Forretning, Haandværk eller anden selvstændig Næringsdrift, maa Ejeren lade Firmaets Indehaver udfylde dette Skema.

Ifald der ikke er tilstrækkelig Plads paa det tilsendte Skema til alle Ejendommens Beboere, vil flere Skemaer kunne faas udleverede ved Henvendelse paa Skattekontoret, Mejlgade 4, 1ste Sal. (Aabent fra Kl. 9—2).

Aarhus Byraad, i Oktober 1914.

Opmærksomheden henledes paa, at Rubrikken „Stand og Livsstilling“ maa udfyldes for alle Personer over 14 Aar, altsaa ogsaa for Lærlinge, Bude o. l., samt for unge Kvinder, hvad enten disse er beskæftigede ved Arbejde for Fremmede eller ved huslig Gerning i Hjemmet.

Ejeren's Navn \_\_\_\_\_

Optælling.  
(Foretages ved Byraadets Foranstaltning).

Ejeren's Bopæl \_\_\_\_\_

Mandkøn . . . . 14

Kvindekøn . . . . 11

Ialt . . . . 25 Personer.

Ejeren's eller Viceværtens Underskrift. \_\_\_\_\_







Distrikt Nr.

Lobe-Nr.: 3754

Gade: St. Blichersgade

Husnummer: 10

Afhentes den

Anmærkning.

## Anmeldelse til Byraadet

om

Personer, Selskaber, Foreninger og Institutioner,

der benytter Lokaler

i ovennævnte Ejendom.

I Henhold til Lov af 15. Maj 1875 § 21, jfr. § 22 paahviler det under Strafansvar vedkommende Husejer eller hans Befuldmægtigede at udfylde nærværende Skema.

- A. Beboelsesskemaet. Alle i Ejendommen boende Personer opføres med deres fulde Navn og øvrige i Skemaet forlangte Oplysninger, uanset om de midlertidig er fraværende.
- B. Tillægsskema I. (Se Bagsiden). Paa dette opføres enhver udenbys eller i Udlandet boende Person, der driver selvstændig Erhvervsvirksomhed fra Lokaler i Ejendommen, eller som ejer eller besidder Ejendommen eller har Andel i Indtægterne eller oppebærer anden Afgift af denne. Endvidere opføres alle Selskaber, Foreninger og Institutioner uden Hensyn til, hvor de er hjemmehørende, forsaavidt de benytter Lokaler i Ejendommen til Kontor, Udsalg, Værksted eller anden Erhvervsvirksomhed, ejer eller besidder Ejendommen eller oppebærer Afgift af denne.
- B. Tillægsskema II (Se Bagsiden). I Ejendomme med Lejligheder eller Lokaler, hvor der drives Forretning, Haandværk eller anden selvstændig Næringsdrift, maa Ejeren lade Firmaets Indehaver udfylde dette Skema.

Ifald der ikke er tilstrækkelig Plads paa det tilsendte Skema til alle Ejendommens Beboere, vil flere Skemaer kunne faas udleverede ved Henvendelse paa Skattekontoret, Mejlgade 4, 1ste Sal. (Aabent fra Kl. 9—2).

Aarhus Byraad, i Oktober 1914.

Opmærksomheden henledes paa, at Rubrikken „Stand og Livsstilling“ maa udfyldes for alle Personer over 14 Aar, altsaa ogsaa for Lærlinge, Bude o. l., samt for unge Kvinder, hvad enten disse er beskæftigede ved Arbejde for Fremmede eller ved huslig Gerning i Hjemmet.

Ejers Navn \_\_\_\_\_

Ejers Bopæl \_\_\_\_\_

### Optælling.

(Foretages ved Byraadets Foranstaltning).

Mandkon . . . 7

Kvindekon . . . 9

Ialt . . . 16 Personer.

Ejers eller Vicevejers Underskrift \_\_\_\_\_

Beboelseskema.

10

Optøres i Rækkefølge saaledes: Forhus, Sidehus, Baghus. (Kælder, Stue, 1. Sal o. s. v.)	Samtlige Beboere af begge Køn. <b>Fulde Navn.</b> Ved Børn uden Navn sættes „Dreng“ eller „Pige“. (Mellem hver Familie maa der helst være en Linies Mellemrum).		Fødselsaar.	Fødselsdag.	Fødeby. Hvis udenfor Danmark, om Vedkommende har Indfødsret.	Stilling i Husstanden. (Husfader, Husmoder, Son, Datter, Plejesøn, Plejedatter, Slægtning, Tyende, Løgerende).	Stand eller Livsstilling. Stillingen betegnes saaledes, at det kan ses, om Vedkommende er Principal eller Medhjælper, f. Eks. Snedkermester, Snedkersvend, Lærling o. s. v.	Helaarlig Husleje af Beboelseligheden. Denne Rubrik udfyldes af Eieren eller Viceværtens personlig.	Arbejdsgiverens Navn og Bopæl. forsaauidt selvstaendig Virksomhed ikke drives.	Forsaauidt Tilflytning til Aarhus er sket i det sidste Aar, da		Hvis Flytning indenfor Aarhus Bygrænse er sket i det sidste Aar, da		Er De Medlem af Valgmenigheden? (I bekræftende Fald besvares Spørgsmaalet med et „Ja“ i denne Rubrik.)	Tilhorer De noget anerkendt Trossamfund udenfor Folkekirken, og da hvilket?	Hvor undervises de paa denne Liste optørte ukonfirmerede Børn mellem 6 1/2 og 14 1/2 Aar? Gaar de i en offentlig Skole, maa dennes Navn anføres. Gaar de i Privatskole, anføres Bestyrerens Navn.	Plejebørn. Lidfor Plejebørn sættes „Ja“ i denne Rubrik.
	naar? (Dato).	hvorfra? (By, Gade og Hus-Nr.)								Bopælen Oktober Flyttedag 1913. (Gade og Hus-Nr.)	Andre Bopæle siden Oktober Flyttedag 1913. (Gade og Hus-Nr.)						
Hjem	Loren Peter Pedersen		1861	23	Wisløft	Husfader	X	Nielsen	450 Kr.								
	Marie Sophie Pedersen		1865	14	Lørdals	Husmoder											
	Jens Arthur Pedersen		1900	20	Aarhus	Søn		Lørdals									
1 <sup>de</sup> Sal	Niels Henriksen		1868	23/6	Grundtvig	Husfader	X	Maskinarbejder	300 Kr.	Centralværkstedet							
	Rasmine Ane Chatharine Jensen		1864	2/2	Skjold	Husmoder											
	Kvortine Møller Henriksen		1870	23	Aarhus	Datter	X	Lørdals									
	Niels Møller Henriksen		1872	2/7	Aarhus	Søn	X	Maskinarbejder									
	Ella Mathilde Møller Henriksen		1878	23/6	Aarhus	Datter											
	Oluf August Møller Henriksen		1903	21	Aarhus	Søn		Discipel									
2 <sup>den</sup> Sal	Lena Valdemar Rasmussen Fisker		1869	7/11	Aarhus	Husfader	X	Maskinarbejder	275 Kr.	Centralværkstedet							
	Therina Rasmussen Fisker (født Jensen)		1872	22/6	Viby	Husmoder											
	Mary Chathrine Dorte Rasmussen Fisker		1873	19/7	Aarhus	Datter		Tjenestepige									
	Agnis Esther Valborg Rasmussen Fisker		1875	7/9	Aarhus	Datter		Tjenestepige									
	Aage Theodor Rasmussen Fisker		1877	23/8	Aarhus	Søn		Maskinarbejder									
	Esther Christene Gertrud Rasmussen Fisker		1901	12/8	Aarhus	Datter		Discipel									
	Vera Nancy Resita Rasmussen Fisker		1911	11/2	Aarhus	Datter											

Sogadest. 14 St. Rindskovvej 10

Sankt Augustin

S. 93

Fjordgades Skole





Distrikt Nr.

Lobe-Nr.: 3755

Gade: St. Blichersgade

Husnummer: 12/14

Afhentes den

Anmærkning.

## Anmeldelse til Byraadet

om

### Personer, Selskaber, Foreninger og Institutioner, der benytter Lokaler i ovennævnte Ejendom.

I Henhold til Lov af 15. Maj 1875 § 21, jfr. § 22 paahviler det under Strafansvar vedkommende Husejer eller hans Befuldmægtigede at udfylde nærværende Skema.

- A. Beboelsesskemaet. Alle i Ejendommen boende Personer opføres med deres fulde Navn og øvrige i Skemaet forlangte Oplysninger, uanset om de midlertidig er fraværende.
- B. Tillægsskema I. (Se Bagsiden). Paa dette opføres enhver udenbys eller i Udlandet boende Person, der driver selvstændig Erhvervsvirksomhed fra Lokaler i Ejendommen, eller som ejer eller besidder Ejendommen eller har Andel i Indtægterne eller oppebærer anden Afgift af denne. Endvidere opføres alle Selskaber, Foreninger og Institutioner uden Hensyn til, hvor de er hjemmehørende, forsaavidt de benytter Lokaler i Ejendommen til Kontor, Udsalg, Værksted eller anden Erhvervsvirksomhed, ejer eller besidder Ejendommen eller oppebærer Afgift af denne.
- B. Tillægsskema II (Se Bagsiden). I Ejendomme med Lejligheder eller Lokaler, hvor der drives Forretning, Haandværk eller anden selvstændig Næringsdrift, maa Ejeren lade Firmaets Indehaver udfylde dette Skema.

Ifald der ikke er tilstrækkelig Plads paa det tilsendte Skema til alle Ejendommens Beboere, vil flere Skemaer kunne faas udleverede ved Henvendelse paa Skattekontoret, Mejlgade 4, 1ste Sal. (Aabent fra Kl. 9—2).

Aarhus Byraad, i Oktober 1914.

Opmærksomheden henledes paa, at Rubrikken „Stand og Livsstilling“ maa udfyldes for alle Personer over 14 Aar, altsaa ogsaa for Lærlinge, Bude o. l., samt for unge Kvinder, hvad enten disse er beskæftigede ved Arbejde for Fremmede eller ved huslig Gerning i Hjemmet.

Ejers Navn

*R. M. Holst*

Ejers Bopæl

*Ejendommen*

#### Optælling.

(Foretages ved Byraadets Foranstaltning).

Mandkøn . . .

9

Kvindekøn . . .

13

Ialt . . . 22 Personer.

*R. M. Holst*

Ejers eller Vicevejers Underskrift.







ogsaa i Udlandet boende —  
andre Afgifter af samme, eller

nde  
nd.  
ig  
ed

Anmærkning.

Distrikt Nr.

Lobe-Nr.: 3756

Gade: St. Blichersgade

Husnummer: 16

Afhentes den

## Anmeldelse til Byraadet

om

### Personer, Selskaber, Foreninger og Institutioner, der benytter Lokaler i ovennævnte Ejendom.

I Henhold til Lov af 15. Maj 1875 § 21, jfr. § 22 paahviler det under Strafansvar vedkommende Husejer eller hans Befuldmægtigede at udfylde nærværende Skema.

- A. Beboelseskemaet. Alle i Ejendommen boende Personer opføres med deres fulde Navn og øvrige i Skemaet forlangte Oplysninger, uanset om de midlertidig er fraværende.
- B. Tillægsskema I. (Se Bagsiden). Paa dette opføres enhver udenbys eller i Udlandet boende Person, der driver selvstændig Erhvervsvirksomhed fra Lokaler i Ejendommen, eller som ejer eller besidder Ejendommen eller har Andel i Indtægterne eller oppebærer anden Afgift af denne. Endvidere opføres alle Selskaber, Foreninger og Institutioner uden Hensyn til, hvor de er hjemmehørende, forsaavidt de benytter Lokaler i Ejendommen til Kontor, Udsalg, Værksted eller anden Erhvervsvirksomhed, ejer eller besidder Ejendommen eller oppebærer Afgift af denne.
- B. Tillægsskema II (Se Bagsiden). I Ejendomme med Lejligheder eller Lokaler, hvor der drives Forretning, Haandværk eller anden selvstændig Næringsdrift, maa Ejeren lade Firmaets Indehaver udfylde dette Skema.

Ifald der ikke er tilstrækkelig Plads paa det tilsendte Skema til alle Ejendommens Beboere, vil flere Skemaer kunne faas udleverede ved Henvendelse paa Skattekontoret, Mejlgade 4, 1ste Sal. (Aabent fra Kl. 9—2).

Aarhus Byraad, i Oktober 1914.

Opmærksomheden henledes paa, at Rubrikken „Stand og Livsstilling“ maa udfyldes for alle Personer over 14 Aar, altsaa ogsaa for Lærlinge, Bude o. l., samt for unge Kvinder, hvad enten disse er beskæftigede ved Arbejde for Fremmede eller ved huslig Gerning i Hjemmet.

Optælling.  
(Foretages ved Byraadets Foranstaltning).

Mandkøn . . . 7  
Kvindekøn . . . 9  
Ialt . . . 16 Personer.

Ejers Navn

Niels Sverin Pedersen

Ejers Bopæl

St. Blichersgade 16

Ejers eller Vicevejers Underskrift.

Beboelseskema. 16

Opretes i Rækkefølge saaledes: Forhus, Sidehus, Baghus. (Kælder, Stue, 1. Sal o. s. v.).	Samtlige Beboere af begge Køn. <b>Fulde Navn.</b> Ved Børn uden Navn sættes „Dreng“ eller „Pige“. (Mellem hver Familie maa der helst være en Linies Mellemrum).	Fødselsaar.	Fødselsdag.	Fødeby. Hvis udenfor Danmark, om Vedkommende har Indfødsret.	Stilling i Husstanden. (Husfader, Husmoder, Son, Datter, Plejeson, Plejedatter, Slægtning, Tyende, Logerende).	Stand eller Livsstilling. Stillingen betegnes saaledes, at det kan ses, om Vedkommende er Principal eller Medhjælper, f. Eks. Snedkermester, Snedkersvend, Lærling o. s. v.	Helaarlig Husleje af Beboelseslejligheden. Denne Rubrik udfyldes af Ejeren eller Viceejeren personlig.	Arbejdsgiverens Navn og Bopæl, forsaa vidt selvstændig Virksomhed ikke drives.	Forsaa vidt Tilflytning til Aarhus er sket i det sidste Aar, da		Hvis Flytning indenfor Aarhus Bygrænse er sket i det sidste Aar, da		Er De Medlem af Valgmenigheden?  (I bekræftende Fald besvares Spørgsmaalet med et „Ja“ i denne Rubrik.)	Tilhører De noget anerkendt Trossamfund udenfor Folkekirken, og da hvilket?	Hvor undervises de paa denne Liste opførte ukonfirmerede Børn mellem 6 1/2 og 14 Aar? Gaar de i en offentlig Skole, maa dennes Navn anføres. Gaar de i Privatskole, anføres Bestyrerens Navn.	Plejebørn. Udfor Plejebørn sættes „Ja“ i denne Rubrik.
									naar? (Dato).	hvorfra? (By, Gade og Hus-Nr.)	Bopælen Oktober Flyttedag 1913. (Gade og Hus-Nr.)	Andre Bopæle siden Oktober Flyttedag 1913. (Gade og Hus-Nr.)				
3 Sal.	Niels Laurin Petersen Birgitte Petersen f. Sørensen Lilli Marie Hjortshøj Laurin Petersen Karen Peter Martinus Petersen Peter Sørensen	1872/67 1862 1897 1900 1901	16/6 1/6 22/3 2/3 22/10	Aarhus Vendus Aarhus Aarhus Aarhus	Fader Moder Datter Søn Søn	Føjbetjent Ekspeditionsbetjent Bydreng	175	Stoktonerne								
2 Sal.	Jens Pedersen Nielsen Ejga Miller Johanna Johanna Pedersen Nielsen Nymor Valborg Pedersen Nielsen	1874 1881 1902 1906	9/1 8/9 24/4 1/0	Langelshøj Hobro Aarhus Aarhus	Husfader Husmoder Fatter Fatter	Snedkersvend	256	Centralvaskeløbet								
1 Sal.	Anders Jensen Christensen Christine Bing Christensen Rasmus Bing Christensen Ellen Bing Christensen Dreng	1886 1883 1910 1912 1914	3/1 28/6 1/3 17/2 16/10	Stalling Romsk. Aarhus Aarhus Aarhus	Husfader Husmoder Barn Barn Barn	Hust.	230	M. Hassing, Fogværmand.								
Stuen.	Karen Nielsen Agnete Jensen	1857 1887	23/6 7/12	Sverrig Skive	Husmoder Logerende	Ekspeditionsbetjent	230	Thane Fiebergsgade 47.								

Julegader Skole

Fredningskole  
do do

1917  
Clausensgade, St. Blichergade





er ogsaa i Udlandet boende —  
andre Afgifter af samme, eller

mende  
and.  
gig  
sted

Anmærkning.

Distrikt Nr.

Løbe-Nr.: 3757

Gade: St. Blichersgade

Afhentes den

Husnummer: 18

## Anmeldelse til Byraadet

om

### Personer, Selskaber, Foreninger og Institutioner, der benytter Lokaler i ovennævnte Ejendom.

I Henhold til Lov af 15. Maj 1875 § 21, jfr. § 22 paahviler det under Strafansvar vedkommende Husejer eller hans Befuldmægtigede at udfylde nærværende Skema.

- A. Beboelseskemaet. Alle i Ejendommen boende Personer opføres med deres fulde Navn og øvrige i Skemaet forlangte Oplysninger, uanset om de midlertidig er fraværende.
- B. Tillægsskema I. (Se Bagsiden). Paa dette opføres enhver udenbys eller i Udlandet boende Person, der driver selvstændig Erhvervsvirksomhed fra Lokaler i Ejendommen, eller som ejer eller besidder Ejendommen eller har Andel i Indtægterne eller oppebærer anden Afgift af denne. Endvidere opføres alle Selskaber, Foreninger og Institutioner uden Hensyn til, hvor de er hjemmehørende, forsaavidt de benytter Lokaler i Ejendommen til Kontor, Udsalg, Værksted eller anden Erhvervsvirksomhed, ejer eller besidder Ejendommen eller oppebærer Afgift af denne.
- B. Tillægsskema II (Se Bagsiden). I Ejendomme med Lejligheder eller Lokaler, hvor der drives Forretning, Haandværk eller anden selvstændig Næringsdrift, maa Ejeren lade Firmaets Indehaver udfylde dette Skema.

Ifald der ikke er tilstrækkelig Plads paa det tilsendte Skema til alle Ejendommens Beboere, vil flere Skemaer kunne faas udleverede ved Henvendelse paa Skattekontoret, Mejlgade 4, 1ste Sal. (Aabent fra Kl. 9—2).

Aarhus Byraad, i Oktober 1914.

Opmærksomheden henledes paa, at Rubrikken „Stand og Livsstilling“ maa udfyldes for alle Personer over 14 Aar, altsaa ogsaa for Lærlinge, Bude o. l., samt for unge Kvinder, hvad enten disse er beskæftigede ved Arbejde for Fremmede eller ved huslig Gerning i Hjemmet.

Optælling.  
(Foretages ved Byraadets Foranstaltning).

Mandkøn . . . 2  
Kvindkøn . . . 5  
Ialt . . . 7 Personer.

Ejers Navn

A. M. Pedersen

Ejers Bopæl

Sten Blichersgade 18<sup>te</sup>

Ejers eller Vicevejers Underskrift.

Beboelseskema. 16

Optræder i Rækkefølge saaledes: Forhus, Sidehus, Baghus. (Kælder, Stue, 1. Sal o. s. v.)	Samtlige Beboere af begge Køn. <b>Fulde Navn.</b> Ved Born uden Navn sættes „Dreng“ eller „Pige“. (Mellem hver Familie maa der helst være en Linies Mellemrum).	Fødselsaar.	Fødselsdag.	Fødeby. Hvis udenfor Danmark, om Vedkommende har Indfødsret.	Stilling i Husstanden. (Husfader, Husmoder, Son, Datter, Plejeson, Plejedatter, Slægning, Tyende, Logerende).	Stand eller Livsstilling. Stillingen betegnes saaledes, at det kan ses, om Vedkommende er Principal eller Medhjælper, f. Eks. Snedkermester, Snedkersvend, Lærling o. s. v.	Helaarlig Husleje af Beboelseslejligheden. Denne Rubrik udfyldes af Eieren eller Viceværtens personlig.	Arbejdsgiverens Navn og Bopæl, forsaauidt selvstændig Virksomhed ikke drives.	Forsaauidt Tilflytning til Aarhus er sket i det sidste Aar, da		Hvis Flytning indenfor Aarhus Bygrænse er sket i det sidste Aar, da		Er De Medlem af Valgmenigheden? (I bekræftende Fald besvares Spørgsmaalet med et „Ja“ i denne Rubrik.)	Tilhører De noget anerkendt Trossamfund udenfor Folkekirken, og da hvilket?	Hvor undervises de paa denne Liste opførte ukonfirmerede Børn mellem 6'ns og 14'ns Aar? Gaar de i en offentlig Skole, maa dennes Navn anføres. Gaar de i Privatskole, anføres Bestyrerens Navn.	Plejebørn. Lidfor Plejebørn sættes „Ja“ i denne Rubrik.
									naar? (Dato).	hvorfra? (By, Gade og Hus-Nr.)	Bopælen Oktober Flyttedag 1915. (Gade og Hus-Nr.)	Andre Bopæle siden Oktober Flyttedag 1915. (Gade og Hus-Nr.)				
	1 <sup>ste</sup> Sal Leonard Carl Christensen Annette Penny Christensen Helen Ludvig Ragh Christensen	1898	19/10	Løllerød	Fader	Boaalerkontrollør	250	Aarhus Belysningsvæsen					Nej			
	1 <sup>de</sup> Sal Dorthe Pedersen	1867	3/11	Silkeborg	Frøken	Agentur	270	—					Nej			
	2 <sup>de</sup> Sal Andreas Martin Pedersen Dagmar Margrethe Pedersen	1860	18/10	Nyby	Husfader	Montør	270	A/S Thomas Th. Sabroe & Co					Nej			
	3 <sup>de</sup> Sal Sofie Kristine Nielsen	1852	27/10	Vold	Enke	Spiske	160			Skovengen 25			Nej			





Distrikt Nr.

Løbe-Nr.: 3758

Gade: St. Blichersgade

Husnummer: 20

Afhentes den

Anmærkning.

## Anmeldelse til Byraadet

om

### Personer, Selskaber, Foreninger og Institutioner, der benytter Lokaler i ovennævnte Ejendom.

I Henhold til Lov af 15. Maj 1875 § 21, jfr. § 22 paahviler det under Strafansvar vedkommende Husejer eller hans Befuldmægtigede at udfylde nærværende Skema.

- A. Beboelsesskemaet. Alle i Ejendommen boende Personer opføres med deres fulde Navn og øvrige i Skemaet forlangte Oplysninger, uanset om de midlertidig er fraværende.
- B. Tillægsskema I. (Se Bagsiden). Paa dette opføres enhver udenbys eller i Udlandet boende Person, der driver selvstændig Erhvervsvirksomhed fra Lokaler i Ejendommen, eller som ejer eller besidder Ejendommen eller har Andel i Indtægterne eller oppebærer anden Afgift af denne. Endvidere opføres alle Selskaber, Foreninger og Institutioner uden Hensyn til, hvor de er hjemmehørende, forsaavidt de benytter Lokaler i Ejendommen til Kontor, Udsalg, Værksted eller anden Erhvervsvirksomhed, ejer eller besidder Ejendommen eller oppebærer Afgift af denne.
- B. Tillægsskema II (Se Bagsiden). I Ejendomme med Lejligheder eller Lokaler, hvor der drives Forretning, Haandværk eller anden selvstændig Næringsdrift, maa Ejeren lade Firmaets Indehaver udfylde dette Skema.

Ifald der ikke er tilstrækkelig Plads paa det tilsendte Skema til alle Ejendommens Beboere, vil flere Skemaer kunne faas udleverede ved Henvendelse paa Skattekontoret, Mejlgade 4, 1ste Sal. (Aabent fra Kl. 9—2).

Aarhus Byraad, i Oktober 1914.

Opmærksomheden henledes paa, at Rubrikken „Stand og Livsstilling“ maa udfyldes for alle Personer over 14 Aar, altsaa ogsaa for Lærlinge, Bude o. l., samt for unge Kvinder, hvad enten disse er beskæftigede ved Arbejde for Fremmede eller ved huslig Gerning i Hjemmet.

Ejers Navn

*O. Andersen*

Ejers Bopæl

*Sten. Blichersgade N 20*

#### Optælling.

(Foretages ved Byraadets Foranstaltning).

Mandkon . . . . 3  
Kvindekon . . . . 6  
Ialt . . . . 9 Personer.

Ejers eller Viceværtens Underskrift.







Distrikt Nr.

Lobe-Nr.: 3759

Gade: St. Blichersgade

Husnummer: 22

Afhentes den

Anmærkning.

## Anmeldelse til Byraadet

om

### Personer, Selskaber, Foreninger og Institutioner, der benytter Lokaler i ovennævnte Ejendom.

I Henhold til Lov af 15. Maj 1875 § 21, jfr. § 22 paahviler det under Strafansvar vedkommende Husejer eller hans Befuldmægtigede at udfylde nærværende Skema.

- A. Beboelsesskemaet. Alle i Ejendommen boende Personer opføres med deres fulde Navn og øvrige i Skemaet forlangte Oplysninger, uanset om de midlertidig er fraværende.
- B. Tillægsskema I. (Se Bagsiden). Paa dette opføres enhver udenbys eller i Udlandet boende Person, der driver selvstændig Erhvervsvirksomhed fra Lokaler i Ejendommen, eller som ejer eller besidder Ejendommen eller har Andel i Indtægterne eller oppebærer anden Afgift af denne. Endvidere opføres alle Selskaber, Foreninger og Institutioner uden Hensyn til, hvor de er hjemmehørende, forsaavidt de benytter Lokaler i Ejendommen til Kontor, Udsalg, Værksted eller anden Erhvervsvirksomhed, ejer eller besidder Ejendommen eller oppebærer Afgift af denne.
- B. Tillægsskema II (Se Bagsiden). I Ejendomme med Lejligheder eller Lokaler, hvor der drives Forretning, Haandværk eller anden selvstændig Næringsdrift, maa Ejeren lade Firmaets Indehaver udfylde dette Skema.

Ifald der ikke er tilstrækkelig Plads paa det tilsendte Skema til alle Ejendommens Beboere, vil flere Skemaer kunne faas udleverede ved Henvendelse paa Skattekontoret, Mejlgade 4, 1ste Sal. (Aabent fra Kl. 9—2).

Aarhus Byraad, i Oktober 1914.

Opmærksomheden henledes paa, at Rubrikken „Stand og Livsstilling“ maa udfyldes for alle Personer over 14 Aar, altsaa ogsaa for Lærlinge, Bude o. l., samt for unge Kvinder, hvad enten disse er beskæftigede ved Arbejde for Fremmede eller ved huslig Gerning i Hjemmet.

Optælling.  
(Foretages ved Byraadets Foranstaltning).

Mandkøn . . . .	3
Kvindekøn . . . .	7
Ialt . . . .	10 Personer.

Ejers Navn

*H. Blicher*

Ejers Bopæl

*St. Blichersgade Nr. 22*

Ejers eller Vicevejers Underskrift.

*H. Blicher*







ogsaa i Udlandet boende —  
andre Afgifter af samme, eller

boende  
and.  
gtig  
sted

Anmærkning.

Distrikt Nr.

Løbe-Nr.: 3760

Gade: St. Blichersgade

Husnummer: 24

Afhentes den

## Anmeldelse til Byraadet

om

### Personer, Selskaber, Foreninger og Institutioner, der benytter Lokaler i ovennævnte Ejendom.

I Henhold til Lov af 15. Maj 1875 § 21, jfr. § 22 paahviler det under Strafansvar vedkommende Husejer eller hans Befuldmægtigede at udfylde nærværende Skema.

- A. Beboelsesskemaet. Alle i Ejendommen boende Personer opføres med deres fulde Navn og øvrige i Skemaet forlangte Oplysninger, uanset om de midlertidig er fraværende.
- B. Tillægsskema I. (Se Bagsiden). Paa dette opføres enhver udenbys eller i Udlandet boende Person, der driver selvstændig Erhvervsvirksomhed fra Lokaler i Ejendommen, eller som ejer eller besidder Ejendommen eller har Andel i Indtægterne eller oppebærer anden Afgift af denne. Endvidere opføres alle Selskaber, Foreninger og Institutioner uden Hensyn til, hvor de er hjemmehørende, forsaavidt de benytter Lokaler i Ejendommen til Kontor, Udsalg, Værksted eller anden Erhvervsvirksomhed, ejer eller besidder Ejendommen eller oppebærer Afgift af denne.
- B. Tillægsskema II (Se Bagsiden). I Ejendomme med Lejligheder eller Lokaler, hvor der drives Forretning, Haandværk eller anden selvstændig Næringsdrift, maa Ejeren lade Firmaets Indehaver udfylde dette Skema.

Ifald der ikke er tilstrækkelig Plads paa det tilsendte Skema til alle Ejendommens Beboere, vil flere Skemaer kunne faas udleverede ved Henvendelse paa Skattekontoret, Mejlgade 4, 1ste Sal. (Aabent fra Kl. 9—2).

Aarhus Byraad, i Oktober 1914.

Opmærksomheden henledes paa, at Rubrikken „Stand og Livsstilling“ maa udfyldes for alle Personer over 14 Aar, altsaa ogsaa for Lærlinge, Bude o. l., samt for unge Kvinder, hvad enten disse er beskæftigede ved Arbejde for Fremmede eller ved huslig Gerning i Hjemmet.

#### Optælling.

(Foretages ved Byraadets Foranstaltning).

Mandkon . . . 8  
Kvindekon . . . 4  
Ialt . . . 12 Personer.

Ejers Navn

Jørgen Jensen

Ejers Bopæl

St. Blichersgade 24

Ejers eller Viceværtens Underskrift.







er ogsaa i Udlandet boende —  
andre Afgifter af samme, eller

mende  
Land.  
eglig  
sted

Anmærkning.

Distrikt Nr.

Løbe-Nr.: 3761

Gade: St. Blichersgade

Husnummer: 26

Afhentes den

# Anmeldelse til Byraadet

om

Personer, Selskaber, Foreninger og Institutioner,  
der benytter Lokaler  
i ovennævnte Ejendom.

I Henhold til Lov af 15. Maj 1875 § 21, jfr. § 22 paahviler det under Strafansvar vedkommende Husejer eller hans Befuldmægtigede at udfylde nærværende Skema.

- A. Beboelseskemaet. Alle i Ejendommen boende Personer opføres med deres fulde Navn og øvrige i Skemaet forlangte Oplysninger, uanset om de midlertidig er fraværende.
- B. Tillægsskema I. (Se Bagsiden). Paa dette opføres enhver udenbys eller i Udlandet boende Person, der driver selvstændig Erhvervsvirksomhed fra Lokaler i Ejendommen, eller som ejer eller besidder Ejendommen eller har Andel i Indtægterne eller oppebærer anden Afgift af denne. Endvidere opføres alle Selskaber, Foreninger og Institutioner uden Hensyn til, hvor de er hjemmehørende, forsaavidt de benytter Lokaler i Ejendommen til Kontor, Udsalg, Værksted eller anden Erhvervsvirksomhed, ejer eller besidder Ejendommen eller oppebærer Afgift af denne.
- B. Tillægsskema II (Se Bagsiden). I Ejendomme med Lejligheder eller Lokaler, hvor der drives Forretning, Haandværk eller anden selvstændig Næringsdrift, maa Ejeren lade Firmaets Indehaver udfylde dette Skema.

Ifald der ikke er tilstrækkelig Plads paa det tilsendte Skema til alle Ejendommens Beboere, vil flere Skemaer kunne faas udleverede ved Henvendelse paa Skattekontoret, Mejlgade 4, 1ste Sal. (Aabent fra Kl. 9—2).

Aarhus Byraad, i Oktober 1914.

Opmærksomheden henledes paa, at Rubrikken „Stand og Livsstilling“ maa udfyldes for alle Personer over 14 Aar, altsaa ogsaa for Lærlinge, Bude o. l., samt for unge Kvinder, hvad enten disse er beskæftigede ved Arbejde for Fremmede eller ved huslig Gerning i Hjemmet.

Ejers Navn *M. Petersen.*

Ejers Bopæl *Sten Blichersgade 26*

**Optælling.**  
(Foretages ved Byraadets Foranstaltning).

Mandkon . . . . 8  
Kvindekon . . . . 3  
Ialt . . . . 11 Personer.

Ejers eller Vicevejers Underskrift.

lvstændig Næringsdrift, maa

Privat Bopæl.

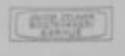

Beboelseskema. *26*

Opføres i Rækkefølge saaledes: Forhus, Sidehus, Baghus. (Kælder, Stue, 1. Sal o. s. v.)	Samtlige Beboere af begge Køn. <b>Fulde Navn.</b> Ved Børn uden Navn sættes „Dreng“ eller „Pige“. (Mellem hver Familie maa der helst være en Linies Mellemrum).	Fødselsaar.	Fødselsdag.	Fødeby. Hvis udenfor Danmark, om Vedkommende har Indfødsret.	Stilling i Husstanden. (Husfader, Husmoder, Son, Datter, Plejeson, Plejedatter, Slægting, Tyende, Logerende).	Stand eller Livsstilling. Stillingen betegnes saaledes, at det kan ses, om Vedkommende er Principal eller Medhjælper, f. Eks. Snedkermester, Snedkersvend, Lærling o. s. v.	Helaarlig Husleje af Beboelseslejligheden. Denne Rubrik udfyldes af Eieren eller Viceværtens personlig.	Arbejdsgiverens Navn og Bopæl, forsaa vidt selvstændig Virksomhed ikke drives.	Forsaa vidt Tilflytning til Aarhus er sket i det sidste Aar, da		Hvis Flytning indenfor Aarhus Bygrænse er sket i det sidste Aar, da		Er De Medlem af Valgmenighed?	Tilhører De noget anerkendt Trossamfund udenfor Folkekirken, og da hvilket?	Hvor undervises de paa denne Liste opførte ukonfirmerede Børn mellem 6 <sup>te</sup> og 14 <sup>de</sup> Aar? Gaar de i en offentlig Skole, maas dennes Navn anføres. Gaar de i Privatskole, anføres Bestyrerens Navn.	Plejebørn. Udfor Plejebørn sættes „Ja“ i denne Rubrik.
									naar? (Dato).	hvorfra? (By, Gade og Hus-Nr.)	Bopælen Oktober Flyttedag 1915. (Gade og Hus-Nr.)	Andre Bopæle siden Oktober Flyttedag 1915. (Gade og Hus-Nr.)				
<i>Hæ</i>	<i>Peter Mortensen Holm</i>	<i>1892</i>	<i>24/2</i>	<i>Jægers</i>	<i>Husfader</i>	<i>x Tørbekker</i>	<i>210 Krone</i>									
<i>1<sup>ste</sup> Sal</i>	<i>Martin Jensen</i>	<i>1886</i>	<i>9/11</i>	<i>Roskilde</i>	<i>Hus fader</i>	<i>x Skolemand</i>	<i>250 Krone</i>	<i>De danske Statsbaner</i>								
<i>"</i>	<i>Hjortine Pape Rasmussen</i>	<i>1886</i>	<i>31/5</i>	<i>København</i>	<i>Hus moder</i>											
<i>"</i>	<i>Rosa Erika Andersen</i>	<i>1897</i>	<i>7/11</i>	<i>København</i>	<i>Slægting</i>											
<i>2<sup>de</sup> Sal</i>	<i>Hergens Petersen</i>	<i>1869</i>	<i>14/11</i>	<i>København</i>	<i>Husfader</i>	<i>x Kaskinarbejder</i>	<i>230 Kr.</i>	<i>De danske Statsbaner</i>								
	<i>Lidbet Marie Petersen</i>	<i>1870</i>	<i>22/5</i>	<i>Guldbjerg</i>	<i>Husmoder</i>											
	<i>Albert Peter Andre Petersen</i>	<i>1894</i>	<i>24/2</i>	<i>Caarhus</i>	<i>Son</i>	<i>x Høvederist</i>		<i>1897 C. Schmidt &amp; Søn</i>								
	<i>Charles Petersen</i>	<i>1895</i>	<i>1/6</i>	<i>"</i>	<i>"</i>	<i>Handelslærling</i>		<i>Brdr. Byberg</i>								
	<i>Holger Petersen</i>	<i>1899</i>	<i>29/5</i>	<i>"</i>	<i>"</i>	<i>Kaskinlærling</i>		<i>1894 Th. Thomsen &amp; Co.</i>								
	<i>Tigge Emanuel Petersen</i>	<i>1903</i>	<i>26/3</i>	<i>"</i>	<i>"</i>										<i>Fjordegades Borgerskole</i>	
<i>Hvinden</i>	<i>Anton Lorenzen Bøge</i>	<i>1894</i>	<i>13/10</i>	<i>Lading</i>	<i>Entenemær</i>	<i>x Arbejdsmand</i>	<i>96 Krone</i>				<i>Frøstetjænk 14.</i>					





nder ogsaa i Udlandet boende —  
er andre Afgifter af samme, eller

ommende  
e Land.  
næglig  
jemsied  
e).

Anmærkning.

Distrikt Nr.

Lobe-Nr.: 3762

Gade: St. Blichersgade

Husnummer: 28

Afhentes den

# Anmeldelse til Byraadet

om

## Personer, Selskaber, Foreninger og Institutioner,

der benytter Lokaler

## i ovennævnte Ejendom.

I Henhold til Lov af 15. Maj 1875 § 21, jfr. § 22 paahviler det under Strafansvar vedkommende Husejer eller hans Befuldmægtigede at udfylde nærværende Skema.

- A. Beboelseskemaet. Alle i Ejendommen boende Personer opføres med deres fulde Navn og øvrige i Skemaet forlangte Oplysninger, uanset om de midlertidig er fraværende.
- B. Tillægsskema I. (Se Bagsiden). Paa dette opføres enhver udenbys eller i Udlandet boende Person, der driver selvstændig Erhvervsvirksomhed fra Lokaler i Ejendommen, eller som ejer eller besidder Ejendommen eller har Andel i Indtægterne eller oppebærer anden Afgift af denne. Endvidere opføres alle Selskaber, Foreninger og Institutioner uden Hensyn til, hvor de er hjemmehørende, forsaavidt de benytter Lokaler i Ejendommen til Kontor, Udsalg, Værksted eller anden Erhvervsvirksomhed, ejer eller besidder Ejendommen eller oppebærer Afgift af denne.
- B. Tillægsskema II (Se Bagsiden). I Ejendomme med Lejligheder eller Lokaler, hvor der drives Forretning, Haandværk eller anden selvstændig Næringsdrift, maa Ejeren lade Firmaets Indhaver udfylde dette Skema.

Ifald der ikke er tilstrækkelig Plads paa det tilsendte Skema til alle Ejendommens Beboere, vil flere Skemaer kunne faas udleverede ved Henvendelse paa Skattekontoret, Mejlgade 4, 1ste Sal. (Aabent fra Kl. 9—2).

Aarhus Byraad, i Oktober 1914.

Opmærksomheden henledes paa, at Rubrikken „Stand og Livsstilling“ maa udfyldes for alle Personer over 14 Aar, altsaa ogsaa for Lærlinge, Bude o. l., samt for unge Kvinder, hvad enten disse er beskæftigede ved Arbejde for Fremmede eller ved huslig Gerning i Hjemmet.

Eierens Navn

*K. M. Andersen*

Eierens Bopæl

*Sten Blichersgade 28*

### Optælling.

(Foretages ved Byraadets Foranstaltning).

Mandkøn . . . . 3

Kvindkøn . . . . 4

Ialt . . . . 7 Personer.

Eierens eller Viceværtens Underskrift.

selvstændig Næringsdrift, maa

Privat Bopæl.









der ogsaa i Udlandet boende —  
eller andre Afgifter af samme, eller

ommende  
Land.  
ængtig  
emsted  
).  
  
Anmærkning.

selvstændig Næringsdrift, maa

Privat Bopæl.

Distrikt Nr.

Lobe-Nr.: 3763

Afhentes den

Gade: St. Blichersgade 7 Jørgen Jacobsvej  
Husnummer: 1 / 30.

# Anmeldelse til Byraadet

om

## Personer, Selskaber, Foreninger og Institutioner,

der benytter Lokaler

## i ovennævnte Ejendom.

I Henhold til Lov af 15. Maj 1875 § 21, jfr. § 22 paahviler det under Strafansvar vedkommende Husejer eller hans Befuldmægtigede at udfylde nærværende Skema.

- A. Beboelsesskemaet. Alle i Ejendommen boende Personer opføres med deres fulde Navn og øvrige i Skemaet forlangte Oplysninger, uanset om de midlertidig er fraværende.
- B. Tillægsskema I. (Se Bagsiden). Paa dette opføres enhver udenbys eller i Udlandet boende Person, der driver selvstændig Erhvervsvirksomhed fra Lokaler i Ejendommen, eller som ejer eller besidder Ejendommen eller har Andel i Indtægterne eller oppebærer anden Afgift af denne. Endvidere opføres alle Selskaber, Foreninger og Institutioner uden Hensyn til, hvor de er hjemmehørende, forsaavidt de benytter Lokaler i Ejendommen til Kontor, Udsalg, Værksted eller anden Erhvervsvirksomhed, ejer eller besidder Ejendommen eller oppebærer Afgift af denne.
- B. Tillægsskema II (Se Bagsiden). I Ejendomme med Lejligheder eller Lokaler, hvor der drives Forretning, Haandværk eller anden selvstændig Næringsdrift, maa Ejeren lade Firmaets Indehaver udfylde dette Skema.

Ifald der ikke er tilstrækkelig Plads paa det tilsendte Skema til alle Ejendommens Beboere, vil flere Skemaer kunne faas udleverede ved Henvendelse paa Skattekontoret, Mejlgade 4, 1ste Sal. (Aabent fra Kl. 9—2).

Aarhus Byraad, i Oktober 1914.

Opmærksomheden henledes paa, at Rubrikken „Stand og Livsstilling“ maa udfyldes for alle Personer over 14 Aar, altsaa ogsaa for Lærlinge, Bude o. l., samt for unge Kvinder, hvad enten disse er beskæftigede ved Arbejde for Fremmede eller ved huslig Gerning i Hjemmet.

Ejers Navn \_\_\_\_\_

Ejers Bopæl \_\_\_\_\_

### Optælling.

(Foretages ved Byraadets Foranstaltning).

Mandkøn . . . . 18  
 Kvindekøn . . . . 17  
 Ialt . . . . 35 Personer.

*J. J. Andersen*  
Ejers eller Viceejers Underskrift.

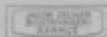







der ogsaa i Udlandet boende —  
eller andre Afgifter af samme, eller

ommende  
Land,  
ægtig  
rnmsted  
)

Anmærkning.

Distrikt Nr.

Lobe-Nr.: 3764

Gade: St. Blichersgade

Husnummer: 5

Afhentes den

## Anmeldelse til Byraadet

om

### Personer, Selskaber, Foreninger og Institutioner, der benytter Lokaler i ovennævnte Ejendom.

I Henhold til Lov af 15. Maj 1875 § 21, jfr. § 22 paahviler det under Strafansvar vedkommende Husejer eller hans Befuldmægtigede at udfylde nærværende Skema.

- A. Beboelseskemaet. Alle i Ejendommen boende Personer opføres med deres fulde Navn og øvrige i Skemaet forlangte Oplysninger, uanset om de midlertidig er fraværende.
- B. Tillægsskema I. (Se Bagsiden). Paa dette opføres enhver udenbys eller i Udlandet boende Person, der driver selvstændig Erhvervsvirksomhed fra Lokaler i Ejendommen, eller som ejer eller besidder Ejendommen eller har Andel i Indtægterne eller oppebærer anden Afgift af denne. Endvidere opføres alle Selskaber, Foreninger og Institutioner uden Hensyn til, hvor de er hjemmehørende, forsaavidt de benytter Lokaler i Ejendommen til Kontor, Udsalg, Værksted eller anden Erhvervsvirksomhed, ejer eller besidder Ejendommen eller oppebærer Afgift af denne.
- B. Tillægsskema II (Se Bagsiden). I Ejendomme med Lejligheder eller Lokaler, hvor der drives Forretning, Haandværk eller anden selvstændig Næringsdrift, maa Ejeren lade Firmaets Indehaver udfylde dette Skema.

Ifald der ikke er tilstrækkelig Plads paa det tilsendte Skema til alle Ejendommens Beboere, vil flere Skemaer kunne faas udleverede ved Henvendelse paa Skattekontoret, Mejlgade 4, 1ste Sal. (Aabent fra Kl. 9—2).

Aarhus Byraad, i Oktober 1914.

Opmærksomheden henledes paa, at Rubrikken „Stand og Livsstilling“ maa udfyldes for alle Personer over 14 Aar, altsaa ogsaa for Lærlinge, Bude o. l., samt for unge Kvinder, hvad enten disse er beskæftigede ved Arbejde for Fremmede eller ved huslig Gerning i Hjemmet.

Optælling.  
(Foretages ved Byraadets Foranstaltning).

Mandkon . . . . 5

Kvindekon . . . . 8

Ialt . . . . 13 Personer.

Ejers Navn

A. M. Rasmussen

Ejers Bopæl

St. Blichersgade N:5. I

A. M. Rasmussen

Ejers eller Viceejers Underskrift.







er ogsaa i Udlandet boende —  
r andre Afgifter af samme, eller

omende  
Land.  
ægtilg  
msted  
A.

Anmærkning.

Distrikt Nr.

Løbe-Nr.: 3765

Gade: St. Blichersgade

Afhentes den

Husnummer: 7

# Anmeldelse til Byraadet

om

Personer, Selskaber, Foreninger og Institutioner,  
der benytter Lokaler  
i ovennævnte Ejendom.

I Henhold til Lov af 15. Maj 1875 § 21, jfr. § 22 paahviler det under Strafansvar vedkommende Husejer eller hans Befuldmægtigede at udfylde nærværende Skema.

- A. Beboelsesskemaet. Alle i Ejendommen boende Personer opføres med deres fulde Navn og øvrige i Skemaet forlangte Oplysninger, uanset om de midlertidig er fraværende.
- B. Tillægsskema I. (Se Bagsiden). Paa dette opføres enhver udenbys eller i Udlandet boende Person, der driver selvstændig Erhvervsvirksomhed fra Lokaler i Ejendommen, eller som ejer eller besidder Ejendommen eller har Andel i Indtægterne eller oppebærer anden Afgift af denne. Endvidere opføres alle Selskaber, Foreninger og Institutioner uden Hensyn til, hvor de er hjemmehørende, forsaavidt de benytter Lokaler i Ejendommen til Kontor, Udsalg, Værksted eller anden Erhvervsvirksomhed, ejer eller besidder Ejendommen eller oppebærer Afgift af denne.
- B. Tillægsskema II (Se Bagsiden). I Ejendomme med Lejligheder eller Lokaler, hvor der drives Forretning, Haandværk eller anden selvstændig Næringsdrift, maa Ejeren lade Firmaets Indehaver udfylde dette Skema.

Ifald der ikke er tilstrækkelig Plads paa det tilsendte Skema til alle Ejendommens Beboere, vil flere Skemaer kunne faas udleverede ved Henvendelse paa Skattekontoret, Møjlgade 4, 1ste Sal. (Aabent fra Kl. 9—2).

Aarhus Byraad, i Oktober 1914.

Opmærksomheden henledes paa, at Rubrikken „Stand og Livsstilling“ maa udfyldes for alle Personer over 14 Aar, altsaa ogsaa for Lærlinge, Bude o. l., samt for unge Kvinder, hvad enten disse er beskæftigede ved Arbejde for Fremmede eller ved huslig Gerning i Hjemmet.

Ejers Navn Soren Christensen

Ejers Bopæl Sten Blichersgade 7

Optælling.  
(Foretages ved Byraadets Foranstaltning).

Mandkøn . . . . 5

Kvindkøn . . . . 4

Ialt . . . . 9 <sup>1</sup>/<sub>4</sub> Personer.

Ejers eller Vicesjæftens Underskrift.

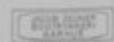







erunder ogsaa i Udlandet boende —  
bærer andre Afgifter af samme, eller

ed.  
vedkommende  
ende Land.  
fuldmægtig  
Hjemsted  
dresse).

Anmærkning.

Distrikt Nr.

Lobe-Nr.: 3766

Gade: St. Blichersgade

Afhentes den

Husnummer: 9

## Anmeldelse til Byraadet

om

Personer, Selskaber, Foreninger og Institutioner,

der benytter Lokaler

i ovennævnte Ejendom.

I Henhold til Lov af 15. Maj 1875 § 21, jfr. § 22 paahviler det under Strafansvar vedkommende Husejer eller hans Befuldmægtigede at udfylde nærværende Skema.

- A. Beboelseskemaet. Alle i Ejendommen boende Personer opføres med deres fulde Navn og øvrige i Skemaet forlangte Oplysninger, uanset om de midlertidig er fraværende.
- B. Tillægsskema I. (Se Bagsiden). Paa dette opføres enhver udenbys eller i Udlandet boende Person, der driver selvstændig Erhvervsvirksomhed fra Lokaler i Ejendommen, eller som ejer eller besidder Ejendommen eller har Andel i Indtægterne eller oppebærer anden Afgift af denne. Endvidere opføres alle Selskaber, Foreninger og Institutioner uden Hensyn til, hvor de er hjemmehørende, forsaavidt de benytter Lokaler i Ejendommen til Kontor, Udsalg, Værksted eller anden Erhvervsvirksomhed, ejer eller besidder Ejendommen eller oppebærer Afgift af denne.
- B. Tillægsskema II (Se Bagsiden). I Ejendomme med Lejligheder eller Lokaler, hvor der drives Forretning, Haandværk eller anden selvstændig Næringsdrift, maa Ejeren lade Firmaets Indehaver udfylde dette Skema.

Ifald der ikke er tilstrækkelig Plads paa det tilsendte Skema til alle Ejendommens Beboere, vil flere Skemaer kunne faas udleverede ved Henvendelse paa Skattekontoret, Møjlsgade 4, 1ste Sal. (Aabent fra Kl. 9—2).

Aarhus Byraad, i Oktober 1914.

Opmærksomheden henledes paa, at Rubrikken „Stand og Livsstilling“ maa udfyldes for alle Personer over 14 Aar, altsaa ogsaa for Lærlinge, Bude o. l., samt for unge Kvinder, hvad enten disse er beskæftigede ved Arbejde for Fremmede eller ved huslig Gerning i Hjemmet.

Optælling.  
(Foretages ved Byraadets Foranstaltning).

Mandkøn . . . . 3

Kvindkøn . . . . 7

Ialt . . . . 10 Personer.

Eierens Navn

Jacob Lorensen

Eierens Bopæl

St. Blichersgade N: 9

Eierens eller Viceværtens Underskrift.







under ogsaa i Udlandet boende —  
ærer andre Afgifter af samme, eller

ed. dkommende ende Land. idmægtig Hjemsted esse).	Anmærkning.
--	-------------

Distrikt Nr.

Lobe-Nr.: 3767

Afhentes den

Gade: St. Blichersgade

Husnummer: //

## Anmeldelse til Byraadet

om

Personer, Selskaber, Foreninger og Institutioner,

der benytter Lokaler

i ovennævnte Ejendom.

I Henhold til Lov af 15. Maj 1875 § 21, jfr. § 22 paahviler det under Strafansvar vedkommende Husejer eller hans Befuldmægtigede at udfylde nærværende Skema.

- A. Beboelsesskemaet. Alle i Ejendommen boende Personer opføres med deres fulde Navn og øvrige i Skemaet forlangte Oplysninger, uanset om de midlertidig er fraværende.
- B. Tillægsskema I. (Se Bagsiden). Paa dette opføres enhver udenbys eller i Udlandet boende Person, der driver selvstændig Erhvervsvirksomhed fra Lokaler i Ejendommen, eller som ejer eller besidder Ejendommen eller har Andel i Indtægterne eller oppebærer anden Afgift af denne. Endvidere opføres alle Selskaber, Foreninger og Institutioner uden Hensyn til, hvor de er hjemmehørende, forsaavidt de benytter Lokaler i Ejendommen til Kontor, Udsalg, Værksted eller anden Erhvervsvirksomhed, ejer eller besidder Ejendommen eller oppebærer Afgift af denne.
- B. Tillægsskema II (Se Bagsiden). I Ejendomme med Lejligheder eller Lokaler, hvor der drives Forretning, Haandværk eller anden selvstændig Næringsdrift, maa Ejeren lade Firmaets Indehaver udfylde dette Skema.

Ifald der ikke er tilstrækkelig Plads paa det tilsendte Skema til alle Ejendommens Beboere, vil flere Skemaer kunne faas udleverede ved Henvendelse paa Skattekontoret, Mejlgade 4, 1ste Sal. (Aabent fra Kl. 9—2).

Aarhus Byraad, i Oktober 1914.

Opmærksomheden henledes paa, at Rubrikken „Stand og Livsstilling“ maa udfyldes for alle Personer over 14 Aar, altsaa ogsaa for Lærlinge, Bude o. l., samt for unge Kvinder, hvad enten disse er beskæftigede ved Arbejde for Fremmede eller ved huslig Gerning i Hjemmet.

Optælling.  
(Foretages ved Byraadets Foranstaltning).

Mandkøn . . . .

Kvindkøn . . . .

Ialt . . . 10 Personer.

Ejers Navn

Erik Petersen.

Ejers Bopæl

St. Blichersgade 11.

Ejers eller Vicevejers Underskrift.

# Beboelseskema. 11

Opføres i Rækkefølge saaledes: Forhus, Sidehus, Baghus. (Kælder, Stue, 1. Sal o. s. v.)	Samtlige Beboere af begge Køn. <b>Fulde Navn.</b> Ved Børn uden Navn sættes „Dreng“ eller „Pige“. (Mellem hver Familie maa der helst være en Linies Mellemrum).	Fødselsaar.	Fødselsdag.	Fødeby. Hvis udenfor Danmark, om Vedkommende har Indfødsret.	Stilling i Husstanden. (Husfader, Husmoder, Son, Datter, Plejesøn, Plejedatter, Slægtning, Tyende, Logerende).	Stand eller Livsstilling. Stillingen betegnes saaledes, at det kan ses, om Vedkommende er Principal eller Medhjælper, f. Eks. Snedkermester, Snedkersvend, Lærling o. s. v.	Helaarlig Husleje af Beboelseslejligheden. Denne Rubrik udfyldes af Ejerne eller Viceejere personlig.	Arbejdsgiverens Navn og Bopæl, forsaauidt selvstændig Virksomhed ikke drives.		Forsaauidt Tilflytning til Aarhus er sket i det sidste Aar, da		Hvis Flytning indenfor Aarhus Bygrænse er sket i det sidste Aar, da		Er De Medlem af Valgmanigheden? (I bekræftende Fald besvares Spørgsmaalet med et „Ja“ i denne Rubrik).	Tilhører De noget anerkendt Trossamfund udenfor Folketirken, og da hvilket?	Hvor undervises de paa denne Liste opførte ukonfirmerede Børn mellem 6-9 og 14-15 Aar? Gaar de i en offentlig Skole, maa dennes Navn anføres. Gaar de i Privatskole, anføres Bostadets Navn.	Plejebørn. Udfør Plejebørn sættes „Ja“ i denne Rubrik.
								naar? (Dato).	hvorfra? (By, Gade og Hus-Nr.)	Bopælen Oktober Flyttedag 1915. (Gade og Hus-Nr.)	Andre Bopæle siden Oktober Flyttedag 1915. (Gade og Hus-Nr.)						
Shuen	Erik Petersen. Mette Margrethe Petersen.	1844 1/2	1854 2/2	Skader	Husfader. Husmoder.	Hussejer	211										
1 <sup>de</sup> Sal	Jens Andersen Caroline Andersen Elisabeth Paula Baasgaard Andersen	1889 28/2	1892 28/10	1914 10/3	Osder Lakvild Aarhus	Husfader Husmoder Datter	Arbejdsmand	230	Olmøllen			Højlandsgade 1 St. Bliching 11					
2 Sal	Niels Peter Munk Sone Munk	1840 18/5	1885 18/10	Bering Esbjerg	Husfader. Husmoder.	Partistaker	235					Købinggade 4. St. Bliching 11					
3 Sal	Jens Jensen Bager Else Marie Bager Dagmar Jensen Bager	1873 21/8	1874 3/11	1902 25/2	Karlby Sølkvar Aarhus	Husfader Husmoder Datter	Arbejdsmand	170 133	Olmøllen			St. Bliching 11				Fjordgades Skole	





runder ogsaa i Udlandet boende —  
baerer andre Afgifter af samme, eller

ed.  
edkommende  
ende Land.  
uldmægtig  
r Hjemsted  
resse).

Anmærkning.

Distrikt Nr.

Lobe-Nr.: 3768

Gade: St. Blichersgade

Husnummer: 15

Afhentes den

## Anmeldelse til Byraadet

om

Personer, Selskaber, Foreninger og Institutioner,

der benytter Lokaler

i ovennævnte Ejendom.

I Henhold til Lov af 15. Maj 1875 § 21. jfr. § 22 paahviler det under Strafansvar vedkommende Husejer eller hans Befuldmægtigede at udfylde nærværende Skema.

- A. Beboelsesskemaet. Alle i Ejendommen boende Personer opføres med deres fulde Navn og øvrige i Skemaet forlangte Oplysninger, uanset om de midlertidig er fraværende.
- B. Tillægsskema I. (Se Bagsiden). Paa dette opføres enhver udenbys eller i Udlandet boende Person, der driver selvstændig Erhvervsvirksomhed fra Lokaler i Ejendommen, eller som ejer eller besidder Ejendommen eller har Andel i Indtægterne eller oppebærer anden Afgift af denne. Endvidere opføres alle Selskaber, Foreninger og Institutioner uden Hensyn til, hvor de er hjemmehørende, forsaavidt de benytter Lokaler i Ejendommen til Kontor, Udsalg, Værksted eller anden Erhvervsvirksomhed, ejer eller besidder Ejendommen eller oppebærer Afgift af denne.
- B. Tillægsskema II (Se Bagsiden). I Ejendomme med Lejligheder eller Lokaler, hvor der drives Forretning, Haandværk eller anden selvstændig Næringsdrift, maa Ejeren lade Firmaets Indehaver udfylde dette Skema.

Ifald der ikke er tilstrækkelig Plads paa det tilsendte Skema til alle Ejendommens Beboere, vil flere Skemaer kunne faas udleverede ved Henvendelse paa Skattekontoret, Mejlgade 4, 1ste Sal. (Aabent fra Kl. 9—2).

Aarhus Byraad, i Oktober 1914.

Opmærksomheden henledes paa, at Rubrikken „Stand og Livsstilling“ maa udfyldes for alle Personer over 14 Aar, altsaa ogsaa for Lærlinge, Bude o. l., samt for unge Kvinder, hvad enten disse er beskæftigede ved Arbejde for Fremmede eller ved huslig Gerning i Hjemmet.

### Optælling.

(Foretages ved Byraadets Foranstaltning).

Mandkon . . .

11

Kvindekon . . .

6

Ialt . . . 17 Personer.

Ejers Navn

A. E. S. Nielsen

Ejers Bopæl

St. Blichersgade 15

Ejers eller Viceværdis Underskrift.

Beboelseskema. 15

Opløses i Rækkefølge saaledes: Forhus, Sidehus, Baghus. (Kælder, Stue, 1. Sal o. s. v.)	Samtlige Beboere af begge Køn. <b>Fulde Navn.</b> Ved Børn uden Navn sættes „Dreng“ eller „Pige“. (Mellem hver Familie maa der helst være en Linies Mellemrum).	Fødselsaar.	Fødselsdag.	Fødeby. Hvis udenfor Danmark, om Vedkommende har Indfødsret.	Stilling i Husstanden. (Husfader, Husmoder, Son, Datter, Plejeson, Plejedatter, Slægting, Tyende, Løgende).	Stand eller Livsstilling. Stillingen betegnes saaledes, at det kan ses, om Vedkommende er Principal eller Medhjælper, f. Eks. Snedkermester, Snedkersvend, Lærling o. s. v.	Helaarlig Husleje af Beboelseslejligheden. Denne Rubrik fyldes af Ejeren eller Vicareren personlig.	Forsaavidt Tilflytning til Aarhus er sket i det sidste Aar, da		Hvis Flytning indenfor Aarhus Bygrænse er sket i det sidste Aar, da		Er De Medlem af Valgmændigheden? (I bekræftende Fald besvares Spørgsmålet med et „Ja“ i denne Rubrik.)	Tilhører De noget anerkendt Trossamfund udenfor Folkekirken, og da hvilket?	Hvor undervises de paa denne Liste opførte ukonfirmerede Børn mellem 6 <sup>te</sup> og 14 <sup>de</sup> Aar? Gaar de i en offentlig Skole, maa dennes Navn anføres. Gaar de i Privatskole, anføres Bestyrerens Navn.	Plejebørn. Lidfor Plejebørn sættes „ja“ i denne Rubrik.
								naar? (Dato).	hvorfra? (By, Gade og Hus-Nr.)	Bopælen Oktober Flyttedag 1913. (Gade og Hus-Nr.)	Andre Bopæle siden Oktober Flyttedag 1913. (Gade og Hus-Nr.)				
1. Sal.	Peder Pedersen Brandstrup	1855	5/9	Skiby	Fader	* Depotarbejder						Folkekirken			
"	Inger Marie Brandstrup f. Nielsen	1864	2/4	Vejlby	Moder							"			
"	Engelborg Kristine Marie Brandstrup	1877	12/5	Karlens	Datter							"			
"	Ollo Poul Brandstrup	1901	26/7	"	Søn							"	Borgers Børneskole Sølgårvej		
"	Arne Brandstrup	1904	5/8	"	"							"	do		
1. Sal.	Nicola Lind Jørgensen Naarup	1845	4/8	Nandersø	Fader	* Maler						"			
"	Karoline Thora Jørgensen Naarup	1878	31/7	Kinningsbrodye	Datter	* Husmoder						"			
"	Emmy Nicoline Jørgensen Naarup	1888	11/9	Karlens	Datter	* Telepostinde						"			
2. Sal.	Ernst Lammert	1855	3/10	Karlens	Fader	* Værkmærkebygger						Folkekirken			
"	Samuel Lammert	1864	8/3	Odense	Moder							"			
"	Peter Ernst Lammert	1892	11/5	do	Søn	* Værkmærkebygger						"			
"	Lee Mathias Lammert	1897	25/2	do	do							"			
"	Louise Marie Lammert	1900	11/8	do	do							"	11. Fridsgade Williamshøj		
Kvinden.	Albert Charles Emanuel Møller	1875	20/6	Aarhus	Fader	* Maskinarbejder						"			
"	Georg Marie Møller	1875	2/8	Skovgaard	Moder							"			
"	Albert Johannes Møller	1903	7/3	Aarhus	Søn							"			
"	Julius Frederik Møller	1906	12/11	Aarhus	Søn							"	Borgers Børneskole Sølgårvej	do.	





omfatter ogsaa i Udlandet boende —  
bærer andre Afgifter af samme, eller

ed.  
vedkommende  
ende Land.  
udmægtig  
Hjemsted  
resse).

Anmærkning.

en selvstændig Næringsdrift, maa

Privat Bopæl.

Distrikt Nr.

Lobe-Nr.: 3769

Gade: St. Blichersgade

Husnummer: 17

Afhentes den

# Anmeldelse til Byraadet

om

## Personer, Selskaber, Foreninger og Institutioner, der benytter Lokaler i ovennævnte Ejendom.

I Henhold til Lov af 15. Maj 1875 § 21, jfr. § 22 paahviler det under Strafansvar vedkommende Husejer eller hans Befuldmægtigede at udfylde nærværende Skema.

- A. Beboelseskemaet. Alle i Ejendommen boende Personer opføres med deres fulde Navn og øvrige i Skemaet forlangte Oplysninger, uanset om de midlertidig er fraværende.
- B. Tillægsskema I. (Se Bagsiden). Paa dette opføres enhver udenbys eller i Udlandet boende Person, der driver selvstændig Erhvervsvirksomhed fra Lokaler i Ejendommen, eller som ejer eller besidder Ejendommen eller har Andel i Indtægterne eller oppebærer anden Afgift af denne. Endvidere opføres alle Selskaber, Foreninger og Institutioner uden Hensyn til, hvor de er hjemmehørende, forsaavidt de benytter Lokaler i Ejendommen til Kontor, Udsalg, Værksted eller anden Erhvervsvirksomhed, ejer eller besidder Ejendommen eller oppebærer Afgift af denne.
- B. Tillægsskema II (Se Bagsiden). I Ejendomme med Lejligheder eller Lokaler, hvor der drives Forretning, Haandværk eller anden selvstændig Næringsdrift, maa Ejeren lade Firmaets Indehaver udfylde dette Skema.

Ifald der ikke er tilstrækkelig Plads paa det tilsendte Skema til alle Ejendommens Beboere, vil flere Skemaer kunne faas udleverede ved Henvendelse paa Skattekontoret, Mejlgade 4, 1ste Sal. (Aabent fra Kl. 9—2).

Aarhus Byraad, i Oktober 1914.

Opmærksomheden henledes paa, at Rubrikken „Stand og Livsstilling“ maa udfyldes for alle Personer over 14 Aar, altsaa ogsaa for Lærlinge, Bude o. l., samt for unge Kvinder, hvad enten disse er beskæftigede ved Arbejde for Fremmede eller ved huslig Gerning i Hjemmet.

Optælling.  
(Foretages ved Byraadets Foranstaltning).

Mandkon . . . 3  
Kvindekon . . . 6  
Ialt . . . 9 ✓ Personer.

Ejers Navn *Otto Theodor Jørgensen*  
Ejers Bopæl *St. Blichersgade 17*

Ejers eller Vicevejers Underskrift  
*Otto Theodor Jørgensen*

Beboelseskema. 17

Opføres i Rækkefølge saaledes: Forhus, Sidehus, Bøghus. (Kælder, Stue, 1. Sal o. s. v.)	Samtlige Beboere af begge Køn. <b>Fulde Navn.</b> Ved Børn uden Navn sættes „Dreng“ eller „Pige“. (Mellem hver Familie maa der helst være en Linies Mellemlum).		Fødselsaar.	Fødselsdag.	Fødeby. Hvis udenfor Danmark, om Vedkommende har Indfødsret.	Stilling i Husstanden. (Husfader, Husmoder, Son, Datter, Plejesøn, Plejedatter, Slægtning, Tyende, Logerende).	Stand eller Livsstilling. Stillingen betegnes saaledes, at det kan ses, om Vedkommende er Principal eller Medhjælper, f. Eks. Snedkermester, Snedkersvend, Lærling o. s. v.	Helaarlig Husleje af Beboelseslejligheden. Denne Rubrik udfyldes af Ejeren eller Værestens personlig.	Arbejdsgiverens Navn og Bopæl, forsaa vidt selvstændig Virksomhed ikke drives.	Forsaa vidt Tilflytning til Aarhus er sket i det sidste Aar, da		Hvis Flytning indenfor Aarhus Bygrænse er sket i det sidste Aar, da		Er De Medlem af Valgmenighed? (I bekræftende Fald besvares Spørgsmaalet med et „Ja“ i denne Rubrik.)	Tilhører De noget anerkendt Trossamfund udenfor Folkekirken, og da hvilket?	Hvor undervises de paa denne Liste ophørte uikonfirmerede Børn mellem 6 1/2 og 14 1/2 Aar? Gaar de i en offentlig Skole, maas dennes Navn anføres. Gaar de i Privatskole, anføres Skolegrænsens Navn.	Plejebørn. Lidfor Plejebørn sættes „ja“ i denne Rubrik.
	naar? (Dato).	hvorfra? (By, Gade og Hus-Nr.)	Bopælen Oktober Flyttedag 1915. (Gade og Hus-Nr.)	Andre Bopæle siden Oktober Flyttedag 1915. (Gade og Hus-Nr.)													
2. Sal	Jens Westergaard Jensen Walborg Jensen	1887 1/12 1891 1/3	Mørke Aarhus	Husfader Husmoder	Arbejdsmand	2 00	Aarhus Olefabrik										
1. Sal	Ollo Theodor Jørgensen Mariane Jørgensen	1841 2/3 1850 2/6	Aarhus Ebeltoft	Mand Kone	Slagtersven	2 20											
2. Sal	Margrethe Bojersen Anne Mari Dapuy Bojersen	1873 12/5 1701 1/4	Gladsbø Aarhus	Husmoder Datter	Synte	2 10											
3. Sal	Jens Peter Andersen Mariane Andersen Johanne Katrine Andersen	1861 2/6 1866 2/11 1876 12/4	Borlum Aarhus	Husfader Husmoder Datter		1 50											

Kontangade 167

Hallen, Ribe  
Folketingsvej 10





runder ogsaa i Udlandet boende —  
bærer andre Afgifter af samme, eller

ed.  
dkommende  
ende Land.  
uldsmægtig  
r Hjemsted  
resse).

Anmærkning.

Distrikt Nr.

Lobe-Nr.: 3770

Gade: St. Blichersgade

Afhentes den

Husnummer: 19

## Anmeldelse til Byraadet

om

### Personer, Selskaber, Foreninger og Institutioner, der benytter Lokaler i ovennævnte Ejendom.

I Henhold til Lov af 15. Maj 1875 § 21, jfr. § 22 paahviler det under Strafansvar vedkommende Husejer eller hans Befuldmægtigede at udfylde nærværende Skema.

- A. Beboelseskemaet. Alle i Ejendommen boende Personer opføres med deres fulde Navn og øvrige i Skemaet forlangte Oplysninger, uanset om de midlertidig er fraværende.
- B. Tillægsskema I. (Se Bagsiden). Paa dette opføres enhver udenbys eller i Udlandet boende Person, der driver selvstændig Erhvervsvirksomhed fra Lokaler i Ejendommen, eller som ejer eller besidder Ejendommen eller har Andel i Indtægterne eller oppebærer anden Afgift af denne. Endvidere opføres alle Selskaber, Foreninger og Institutioner uden Hensyn til, hvor de er hjemmehørende, forsaavidt de benytter Lokaler i Ejendommen til Kontor, Udsalg, Værksted eller anden Erhvervsvirksomhed, ejer eller besidder Ejendommen eller oppebærer Afgift af denne.
- B. Tillægsskema II (Se Bagsiden). I Ejendomme med Lejligheder eller Lokaler, hvor der drives Forretning, Haandværk eller anden selvstændig Næringsdrift, maa Ejeren lade Firmaets Indehaver udfylde dette Skema.

Ifald der ikke er tilstrækkelig Plads paa det tilsendte Skema til alle Ejendommens Beboere, vil flere Skemaer kunne faas udleverede ved Henvendelse paa Skattekontoret, Mejlgade 4, 1ste Sal. (Aabent fra Kl. 9—2).

Aarhus Byraad, i Oktober 1914.

Opmærksomheden henledes paa, at Rubrikken „Stand og Livsstilling“ maa udfyldes for alle Personer over 14 Aar, altsaa ogsaa for Lærlinge, Bude o. l., samt for unge Kvinder, hvad enten disse er beskæftigede ved Arbejde for Fremmede eller ved huslig Gerning i Hjemmet.

Ejers Navn \_\_\_\_\_

Ejers Bopæl \_\_\_\_\_

#### Optælling.

(Foretages ved Byraadets Foranstaltning).

Mandkøn . . . . 7

Kvindekøn . . . . 5

Ialt . . . 12 Personer.

Marie Hansen

Ejers eller Vicevejers Underskrift.







herunder ogsaa i Udlandet boende —  
beholder andre Afgifter af samme, eller

sted.  
vedkommende  
omende Land.  
Fuldmægtig  
har Hjemsted  
Adresse).  
Anmærkning.

Distrikt Nr.

Lobe-Nr.: 3771

Gade: St. Blichersgade

Husnummer: 21.

Afhentes den

## Anmeldelse til Byraadet

om

Personer, Selskaber, Foreninger og Institutioner,

der benytter Lokaler

i ovennævnte Ejendom.

I Henhold til Lov af 15. Maj 1875 § 21, jfr. § 22 paahviler det under Strafansvar vedkommende Husejer eller hans Befuldmægtigede at udfylde nærværende Skema.

- A. Beboelseskemaet. Alle i Ejendommen boende Personer opføres med deres fulde Navn og øvrige i Skemaet forlangte Oplysninger, uanset om de midlertidig er fraværende.
- B. Tillægsskema I. (Se Bagsiden). Paa dette opføres enhver udenbys eller i Udlandet boende Person, der driver selvstændig Erhvervsvirksomhed fra Lokaler i Ejendommen, eller som ejer eller besidder Ejendommen eller har Andel i Indtægterne eller opbeholder anden Afgift af denne. Endvidere opføres alle Selskaber, Foreninger og Institutioner uden Hensyn til, hvor de er hjemmehørende, forsaavidt de benytter Lokaler i Ejendommen til Kontor, Udsalg, Værksted eller anden Erhvervsvirksomhed, ejer eller besidder Ejendommen eller opbeholder Afgift af denne.
- B. Tillægsskema II (Se Bagsiden). I Ejendomme med Lejligheder eller Lokaler, hvor der drives Forretning, Haandværk eller anden selvstændig Næringsdrift, maa Ejeren lade Firmaets Indehaver udfylde dette Skema.

Ifald der ikke er tilstrækkelig Plads paa det tilsendte Skema til alle Ejendommens Beboere, vil flere Skemaer kunne faas udleverede ved Henvendelse paa Skattekontoret, Mejlgade 4, 1ste Sal. (Aabent fra Kl. 9—2).

Aarhus Byraad, i Oktober 1914.

Opmærksomheden henledes paa, at Rubrikken „Stand og Livsstilling“ maa udfyldes for alle Personer over 14 Aar, altsaa ogsaa for Lærlinge, Bude o. l., samt for unge Kvinder, hvad enten disse er beskæftigede ved Arbejde for Fremmede eller ved huslig Gerning i Hjemmet.

Optælling.  
(Foretages ved Byraadets Foranstaltning).

Mandkøn . . . . 4  
Kvindkøn . . . . 5  
Ialt . . . . 9 Personer.

Ejers Navn

*S. Koistrup*

Ejers Bopæl

*St. Blichersgade 21-30*

Ejers eller Vicevejers Underskrift















erunder ogsaa i Udlandet boende —  
bærer andre Afgifter af samme, eller

sted.  
vedkommende  
nende Land.  
Fuldmægtig  
ar Hjemsted  
dresse).

Anmærkning.

Distrikt Nr.

Lobe-Nr.: 3773

Gade: St. Blichersgade

Husnummer: 25

Afhentes den

## Anmeldelse til Byraadet

om

### Personer, Selskaber, Foreninger og Institutioner, der benytter Lokaler i ovennævnte Ejendom.

I Henhold til Lov af 15. Maj 1875 § 21, jfr. § 22 paahviler det under Strafansvar vedkommende Husejer eller hans Befuldmægtigede at udfylde nærværende Skema.

- A. Beboelseskemaet. Alle i Ejendommen boende Personer opføres med deres fulde Navn og øvrige i Skemaet forlangte Oplysninger, uanset om de midlertidig er fraværende.
- B. Tillægsskema I. (Se Bagsiden). Paa dette opføres enhver udenbys eller i Udlandet boende Person, der driver selvstændig Erhvervsvirksomhed fra Lokaler i Ejendommen, eller som ejer eller besidder Ejendommen eller har Andel i Indtægterne eller oppebærer anden Afgift af denne. Endvidere opføres alle Selskaber, Foreninger og Institutioner uden Hensyn til, hvor de er hjemmehørende, forsaavidt de benytter Lokaler i Ejendommen til Kontor, Udsalg, Værksted eller anden Erhvervsvirksomhed, ejer eller besidder Ejendommen eller oppebærer Afgift af denne.
- B. Tillægsskema II (Se Bagsiden). I Ejendomme med Lejligheder eller Lokaler, hvor der drives Forretning, Haandværk eller anden selvstændig Næringsdrift, maa Ejeren lade Firmaets Indehaver udfylde dette Skema.

Ifald der ikke er tilstrækkelig Plads paa det tilsendte Skema til alle Ejendommens Beboere, vil flere Skemaer kunne faas udleverede ved Henvendelse paa Skattekontoret, Mejlgade 4, 1ste Sal. (Aabent fra Kl. 9—2).

Aarhus Byraad, i Oktober 1914.

Opmærksomheden henledes paa, at Rubrikken „Stand og Livsstilling“ maa udfyldes for alle Personer over 14 Aar, altsaa ogsaa for Lærlinge, Bude o. l., samt for unge Kvinder, hvad enten disse er beskæftigede ved Arbejde for Fremmede eller ved huslig Gerning i Hjemmet.

Optælling.  
(Foretages ved Byraadets Foranstaltning).

Mandkøn . . . . 3  
Kvindkøn . . . . 4  
Ialt . . . . 7 Personer.

Ejers Navn

Andrea Andersen

Ejers Bopæl

St. Blichersgade N: 25

Andrea Andersen  
Ejers eller Viceejers Underskrift.







runder ogsaa i Udlandet boende —  
bærer andre Afgifter af samme, eller

ed.  
vedkommende  
ende Land.  
uldsmægtig  
r Hjemsted  
resse).

Anmærkning.

Distrikt Nr.

Lobe-Nr.: 3774

Afhentes den

Gade: St. Blichersgade

Husnummer: 27

## Anmeldelse til Byraadet

om

Personer, Selskaber, Foreninger og Institutioner,

der benytter Lokaler

i ovennævnte Ejendom.

I Henhold til Lov af 15. Maj 1875 § 21, jfr. § 22 paahviler det under Strafansvar vedkommende Husejer eller hans Befuldmægtigede at udfylde nærværende Skema.

- A. Beboelsesskemaet. Alle i Ejendommen boende Personer opføres med deres fulde Navn og øvrige i Skemaet forlangte Oplysninger, uanset om de midlertidig er fraværende.
- B. Tillægsskema I. (Se Bagsiden). Paa dette opføres enhver udenbys eller i Udlandet boende Person, der driver selvstændig Erhvervsvirksomhed fra Lokaler i Ejendommen, eller som ejer eller besidder Ejendommen eller har Andel i Indtægterne eller oppebærer anden Afgift af denne. Endvidere opføres alle Selskaber, Foreninger og Institutioner uden Hensyn til, hvor de er hjemmehørende, forsaavidt de benytter Lokaler i Ejendommen til Kontor, Udsalg, Værksted eller anden Erhvervsvirksomhed, ejer eller besidder Ejendommen eller oppebærer Afgift af denne.
- B. Tillægsskema II (Se Bagsiden). I Ejendomme med Lejligheder eller Lokaler, hvor der drives Forretning, Haandværk eller anden selvstændig Næringsdrift, maa Ejeren lade Firmaets Indehaver udfylde dette Skema.

Ifald der ikke er tilstrækkelig Plads paa det tilsendte Skema til alle Ejendommens Beboere, vil flere Skemaer kunne faas udleverede ved Henvendelse paa Skattekontoret, Mejlgade 4, 1ste Sal. (Aabent fra Kl. 9—2).

Aarhus Byraad, i Oktober 1914.

Opmærksomheden henledes paa, at Rubrikken „Stand og Livsstilling“ maa udfyldes for alle Personer over 14 Aar, altsaa ogsaa for Lærlinge, Bude o. l., samt for unge Kvinder, hvad enten disse er beskæftigede ved Arbejde for Fremmede eller ved huslig Gerning i Hjemmet.

### Optælling.

(Foretages ved Byraadets Foranstaltning).

Mandkøn . . . . 6

Kvindkøn . . . . 7

Ialt . . . 13 Personer.

Ejers Navn

Joni Peter Jensen

Ejers Bopæl

Blichersgade 27

Ejers eller Vicevejers Underskrift.

Beboelseskema. 27

Opføres i Rækkefølge saaledes: Forhus, Sidehus, Baghus. (Kælder, Stue, 1. Sal o. s. v.)	Samtlige Beboere af begge Køn. Fulde Navn. Ved Børn uden Navn sættes „Dreng“ eller „Pige“. (Mellem hver Familie maa der helst være en Linies Mellemrum).	Fødselsaar.	Fødselsdag.	Fødeby. Hvis udenfor Danmark, om Vedkommende har Indfødsret.	Stilling i Huset. (Husfader, Husmoder, Son, Datter, Pleieson, Plejedatter, Slægtning, Tyende, Logerende).	Stand eller Livsstilling. Stillingen betegnes saaledes, at det kan ses, om Vedkommende er Principal eller Medhjælper, f. Eks. Snekermester, Snekersvend, Lærling o. s. v.	Helaarlig Husleje af Beboelseligheden. Denne Rubrik udfyldes af Eieren eller Viceværtens personlig.	Arbejdsgiverens Navn og Bopæl, forsaavidt selvstændig Virksomhed ikke drives.	Forsaavidt Tilflytning til Aarhus er sket i det sidste Aar, da		Hvis Flytning indenfor Aarhus Bygrænse er sket i det sidste Aar, da		Er De Medlem af Valgmændigheden? (I bekræftende Fald besvares Spørgsmaalet med et „Ja“ i denne Rubrik.)	Tilhører De noget anerkendt Trossamfund udenfor Folkekirken, og da hvilket?	Hvor undervises de paa denne Liste opførte ukonfirmerede Børn mellem 6 1/2 og 14 Aar? Gaar de i en offentlig Skole, maa dennes Navn anføres. Gaar de i Privatskole, anføres Bestyrerens Navn.	Plejbørn. Udfor Plejbørn sættes „Ja“ i denne Rubrik.
									naar? (Dato).	hvorfra? (By, Gade og Hus-Nr.)	Bopælen Oktober Flyttedag 1915. (Gade og Hus-Nr.)	Andre Bopæle siden Oktober Flyttedag 1915. (Gade og Hus-Nr.)				
1. Sal.	Jens Peter Jensen	1867	26/8	Sollev	Husfader	X Drejer		Tauske Skolebæver	-	-	-	-	Nej	Nej	Jordsgades Skole	
"	Emilie Christine Jensen	1872	20/11	Sollev	Husmoder			Tauske Skolebæver	-	-	-	-	"	"		
"	Fridtjof Andreas Jensen	1899	20/4	Sollev		Musikant		Tauske Skolebæver	-	-	-	-	"	"	Jordsgades Skole	
"	Lage Jensen	1900	28/12	do.				Tauske Skolebæver	-	-	-	-	"	"		
"	Elis Jensen	1902	3/6	do.				Tauske Skolebæver	-	-	-	-	"	"		
"	Vase Jensen	1905	28/9	do.				Tauske Skolebæver	-	-	-	-	"	"		
"	Iman Allyn Jensen	1909	4/7	do.				Tauske Skolebæver	-	-	-	-	"	"		
1. Sal.	Afsted Christian Jensen	1876	9/6	Johanneshavn	Husfader	X Drejer		Tauske Skolebæver	-	-	-	-	Nej	Nej		
"	Else Marie Jensen	1880	18/2	Kalvegaard	Husmoder			Tauske Skolebæver	-	-	-	-	"	"		
"	Luna Margrethe Jensen	1905	16/12	Kyle				Tauske Skolebæver	-	-	-	-	"	"	Christiansgades Skole	
"	Edith Jensen	1913	16/2	Sollev				Tauske Skolebæver	-	-	-	-	"	"		
2. Sal.	Marie Kirstine Jensen	1835	6/7	Lønbjerg		X Tjenestef. *			-	-	-	-	Nej	Nej		
"	Laura Lund	1851	10/7	Viborg		Tjenestef. *			-	-	-	-	Nej	Nej		





er ogsaa i Udlandet boende —  
r andre Afgifter af samme, eller

nmende  
Land.  
ægtig  
emsted  
)

Anmærkning.

Distrikt Nr.

Lobe-Nr.: 3775

Gade: St. Blichersgade

Afhentes den

Husnummer: 29

## Anmeldelse til Byraadet

om

Personer, Selskaber, Foreninger og Institutioner,

der benytter Lokaler

i ovennævnte Ejendom.

I Henhold til Lov af 15. Maj 1875 § 21. jfr. § 22 paahviler det under Strafansvar vedkommende Husejer eller hans Befuldmægtigede at udfylde nærværende Skema.

- A. Beboelsesskemaet. Alle i Ejendommen boende Personer opføres med deres fulde Navn og øvrige i Skemaet forlangte Oplysninger, uanset om de midlertidig er fraværende.
- B. Tillægsskema I. (Se Bagsiden). Paa dette opføres enhver udenbys eller i Udlandet boende Person, der driver selvstændig Erhvervsvirksomhed fra Lokaler i Ejendommen, eller som ejer eller besidder Ejendommen eller har Andel i Indtægterne eller oppebærer anden Afgift af denne. Endvidere opføres alle Selskaber, Foreninger og Institutioner uden Hensyn til, hvor de er hjemmehørende, forsaavidt de benytter Lokaler i Ejendommen til Kontor, Udsalg, Værksted eller anden Erhvervsvirksomhed, ejer eller besidder Ejendommen eller oppebærer Afgift af denne.
- B. Tillægsskema II (Se Bagsiden). I Ejendomme med Lejligheder eller Lokaler, hvor der drives Forretning, Haandværk eller anden selvstændig Næringsdrift, maa Ejeren lade Firmaets Indehaver udfylde dette Skema.

Ifald der ikke er tilstrækkelig Plads paa det tilsendte Skema til alle Ejendommens Beboere, vil flere Skemaer kunne faas udleverede ved Henvendelse paa Skattekontoret, Mejlgade 4, 1ste Sal. (Aabent fra Kl. 9—2).

Aarhus Byraad, i Oktober 1914.

Opmærksomheden henledes paa, at Rubrikken „Stand og Livsstilling“ maa udfyldes for alle Personer over 14 Aar, altsaa ogsaa for Lærlinge, Bude o. l., samt for unge Kvinder, hvad enten disse er beskæftigede ved Arbejde for Fremmede eller ved huslig Gerning i Hjemmet.

### Optælling.

(Foretages ved Byraadets Foranstaltning).

Mandkøn . . . . . 5

Kvindkøn . . . . . 4

Ialt . . . . . 9 Personer.

Ejers Navn

Ludvig Gamil

Ejers Bopæl

St. Blichersgade 29. I.

Ejers eller Viceejers Underskrift.

L. Gamil







der ogsaa i Udlandet boende —  
eller andre Afgifter af samme, eller

ommende  
Land.  
ægtlig  
værested  
)

Anmærkning.

Distrikt Nr.

Løbe-Nr.: 3776

Gade: St. Blichersgade *og Nanningsgade*

Husnummer: 31 *43*

Afhentes den

## Anmeldelse til Byraadet

om

### Personer, Selskaber, Foreninger og Institutioner, der benytter Lokaler i ovennævnte Ejendom.

I Henhold til Lov af 15. Maj 1875 § 21, jfr. § 22 paahviler det under Strafansvar vedkommende Husejer eller hans Befuldmægtigede at udfylde nærværende Skema.

- A. Beboelsesskemaet. Alle i Ejendommen boende Personer opføres med deres fulde Navn og øvrige i Skemaet forlangte Oplysninger, uanset om de midlertidig er fraværende.
- B. Tillægsskema I. (Se Bagsiden). Paa dette opføres enhver udenbys eller i Udlandet boende Person, der driver selvstændig Erhvervsvirksomhed fra Lokaler i Ejendommen, eller som ejer eller besidder Ejendommen eller har Andel i Indtægterne eller oppebærer anden Afgift af denne. Endvidere opføres alle Selskaber, Foreninger og Institutioner uden Hensyn til, hvor de er hjemmehørende, forsaavidt de benytter Lokaler i Ejendommen til Kontor, Udsalg, Værksted eller anden Erhvervsvirksomhed, ejer eller besidder Ejendommen eller oppebærer Afgift af denne.
- B. Tillægsskema II (Se Bagsiden). I Ejendomme med Lejligheder eller Lokaler, hvor der drives Forretning, Haandværk eller anden selvstændig Næringsdrift, maa Ejeren lade Firmaets Indehaver udfylde dette Skema.

Ifald der ikke er tilstrækkelig Plads paa det tilsendte Skema til alle Ejendommens Beboere, vil flere Skemaer kunne faas udleverede ved Henvendelse paa Skattekontoret, Mejlgade 4, 1ste Sal. (Aabent fra Kl. 9—2).

Aarhus Byraad, i Oktober 1914.

Opmærksomheden henledes paa, at Rubrikken „Stand og Livsstilling“ maa udfyldes for alle Personer over 14 Aar, altsaa ogsaa for Lærlinge, Bude o. l., samt for unge Kvinder, hvad enten disse er beskæftigede ved Arbejde for Fremmede eller ved huslig Gerning i Hjemmet.

#### Optælling.

(Foretages ved Byraadets Foranstaltning).

Mandkøn . . . . 2  
Kvindkøn . . . . 6  
Ialt . . . . 8 Personer.

Ejers Navn

*Thor Esmgrun*

Ejers Bopæl

*St. Blichersgade 31.*

*Thor Esmgrun.*

Ejers eller Vicevejers Underskrift.









