

F. V. K. 1885 - 1953

Opbej

*Ejendomslisten
K. V.*

16 036

g

Ethversarkivet

04763

Folkeregistret

1077



8023392311

1885 - 1953 1916
Skattemandtalister Knudrigade

8023392311



Distrikt Nr.

(Kornbrygget 10)

Løbe-Nr.: 599

Gade: Hvidrisgade

Afhentes den

Husnummer: 2

Anmeldelse til Byraadet

om

Personer, Selskaber, Foreninger og Institutioner,

der benytter Lokaler

i ovennævnte Ejendom.

I Henhold til Lov af 15. Maj 1875 § 21, jfr. § 22, påhviler det under Strafansvar vedkommende Husejer eller hans Befuldmægtigede at udfylde nærværende Skema.

- A. Beboelsesskemaet.** Alle i Ejendommen boende Personer opføres med deres fulde Navn og øvrige i Skemaet forlangte Oplysninger, uanset om de midlertidig er fraværende.
- B. Tillægsskema I.** (Se Bagsiden). Paa dette opføres enhver **udenbys eller i Udlandet boende Person**, der driver selvstændig Erhvervsvirksomhed fra Lokaler i Ejendommen, eller som ejer eller besidder Ejendommen eller har Andel i Indtægterne eller oppebærer anden Afgift af denne. Endvidere opføres **alle Selskaber, Foreninger og Institutioner** uden Hensyn til, hvor de er hjemmehørende, forsaavidt de benytter Lokaler i Ejendommen til Kontor, Udsalg, Værksted eller anden Erhvervsvirksomhed, ejer eller besidder Ejendommen eller oppebærer Afgifter af denne.
- B. Tillægsskema II.** (Se Bagsiden). I **Ejendomme med Lejligheder eller Lokaler, hvor der drives Forretning, Haandværk eller anden selvstændig Næringsdrift**, maa Ejeren lade Firmaets Indehaver udfylde dette Skema.

Ifald der ikke er tilstrækkelig Plads paa det tilsendte Skema til alle Ejendommens Beboere, vil flere Skemaer kunne faas udleverede ved Henvendelse paa **Skattekontoret, Mejlgade 4, 1ste Sal.** (Aabent fra Kl. 9—2 og fra 4—6).

Aarhus Byraad, i Oktober 1916.

Ejers Navn.....

Ejers Bopæl.....

Optælling.
(Foretages ved Byraadets Foranstaltning).

Mandkøn.....

7

Kvindkøn.....

5

Ialt... 12 Personer.

Ejers eller Vicevejers Underskrift.

Anmeldelse til Byraadet

om

Personer, Selskaber, Foreninger og Institutioner,

der benytter Lokaler

i ovennævnte Ejendom.

I Henhold til Lov af 15. Maj 1875 § 21, jfr. § 22, paahviler det under Strafansvar vedkommende Husejer eller hans Befuldmægtigede at udfylde nærværende Skema.

- A. Beboelsesskemaet.** Alle i Ejendommen boende Personer opføres med deres fulde Navn og øvrige i Skemaet forlangte Oplysninger, uanset om de midlertidig er fraværende.
- B. Tillægsskema I.** (Se Bagsiden). Paa dette opføres enhver udenbys eller i Udlandet boende Person, der driver selvstændig Erhvervsvirksomhed fra Lokaler i Ejendommen, eller som ejer eller besidder Ejendommen eller har Andel i Indtægterne eller oppebærer anden Afgift af denne. Endvidere opføres alle Selskaber, Foreninger og Institutioner uden Hensyn til, hvor de er hjemmehørende, forsaavidt de benytter Lokaler i Ejendommen til Kontor, Udsalg, Værksted eller anden Erhvervsvirksomhed, ejer eller besidder Ejendommen eller oppebærer Afgifter af denne.
- B. Tillægsskema II.** (Se Bagsiden). I Ejendomme med Lejligheder eller Lokaler, hvor der drives Forretning, Haandværk eller anden selvstændig Næringsdrift, maa Ejeren lade Firmaets Indehaver udfylde dette Skema.

Ifald der ikke er tilstrækkelig Plads paa det tilsendte Skema til alle Ejendommens Beboere, vil flere Skemaer kunne faas udleverede ved Henvendelse paa Skattekontoret, Mejlgade 4, 1ste Sal. (Aabent fra Kl. 9—2 og fra 4—6).

Aarhus Byraad, i Oktober 1916.

Ejers Navn

Chr. Pedersen

Ejers Bopæl

Knudriisgade 4

Optælling.

(Foretages ved Byraadets Foranstaltning).

Mandkøn..... 16

Kvindkøn..... 19

Ialt... 35 Personer.

Ejers eller Viceværtens Underskrift.

Tillægsskema I.

Herpaa opføres alle inden- og udenlandske Selskaber, Foreninger, Institutioner og samlige — herunder ogsaa i Udlandet boende — Personer, der uden at bo i Ejendommen helt eller delvis er Ejere eller Besiddere af denne eller oppebærer andre Afgifter af samme, eller som har Butik, Kontor, Værksted eller andre Forretningslokaler i Ejendommen.

Navn. For Personer tillige Stand og Stilling.	Selskabets eller Foreningens Karakter. (Aktieselskab eller andet Selskab med begrænset Ansvar, Kreditforening, Produktions- eller Forbrugsforening, Forsikringsforening).	Erhvervsvirksomheden. Handels-, Fabriks-, Haandværks-, Forsikringsvirksomhed o. s. v., Læge, Søgfører, Entreprenør, Beværter eller Virksomhed med Befordring af Personer og Gods. Oppebæres Indtægter af Ejendommen som Ejer, Besidder eller Afgiftsnyder, angives i hvilken Egenskab.	Bopæl eller Hjemsted. For Rigets Vedkommende opgives vedkommende Kommune, for Udlandet vedkommende Land. Herværende Repræsentant eller Fuldmægtig for Selskaber og Personer, der har Hjemsted udenfor Aarhus (Navn og Adresse).	Anmærkning.
<p><i>Carsten Peter</i></p> <p><i>Anna Caroline</i></p> <p><i>Laut Peder</i></p> <p><i>Henry Peter</i></p>			<p><i>St. Jørgen</i></p> <p><i>St. Jørgen</i></p> <p><i>St. Jørgen</i></p> <p><i>St. Jørgen</i></p>	

Tillægsskema II.

I Ejendomme med Lejligheder eller Lokaler, hvor der drives Forretning, Haandværk eller anden selvstændig Næringsdrift, maa Ejeren lade Firmaets Indehaver udfylde nedenstaaende Skema.

Firma Navn.	Forretnings-Branche.	Forretningsadresse og Telefon Nr.	Indehaverens Navn.	Privat Bopæl.

Anmeldelse til Byraadet

om

Personer, Selskaber, Foreninger og Institutioner, der benytter Lokaler i ovennævnte Ejendom.

I Henhold til Lov af 15. Maj 1875 § 21, jfr. § 22, paahviler det under Strafansvar vedkommende Husejer eller hans Befuldmægtigede at udfylde nærværende Skema.

- A. Beboelsesskemaet.** Alle i Ejendommen boende Personer opføres med deres fulde Navn og øvrige i Skemaet forlangte Oplysninger, uanset om de midlertidig er fraværende.
- B. Tillægsskema I.** (Se Bagsiden). Paa dette opføres enhver **udenbys eller i Udlandet boende Person**, der driver selvstændig Erhvervsvirksomhed fra Lokaler i Ejendommen, eller som ejer eller besidder Ejendommen eller har Andel i Indtægterne eller oppebærer anden Afgift af denne. Endvidere opføres **alle Selskaber, Foreninger og Institutioner** uden Hensyn til, hvor de er hjemmehørende, forsaavidt de benytter Lokaler i Ejendommen til Kontor, Udsalg, Værksted eller anden Erhvervsvirksomhed, ejer eller besidder Ejendommen eller oppebærer Afgifter af denne.
- B. Tillægsskema II.** (Se Bagsiden). I **Ejendomme med Lejligheder eller Lokaler, hvor der drives Forretning, Haandværk eller anden selvstændig Næringsdrift**, maa Ejeren lade Firmaets Indehaver udfylde dette Skema.

Ifald der ikke er tilstrækkelig Plads paa det tilsendte Skema til alle Ejendommens Beboere, vil flere Skemaer kunne faas udleverede ved Henvendelse paa **Skattekontoret, Mejlgade 4, 1ste Sal.** (Aabent fra Kl. 9—2 og fra 4—6).

Aarhus Byraad, i Oktober 1916.

Optælling.
(Foretages ved Byraadets Foranstaltning).

Mandkøn..... 9

Kvindkøn..... 16

Ialt... 25 Personer.

Ejers Navn

H. Christensen

Ejers Bopæl

Knudriisgade 8

Ejers eller Viceejers Underskrift.

Anmeldelse til Byraadet

om

Personer, Selskaber, Foreninger og Institutioner, der benytter Lokaler i ovennævnte Ejendom.

I Henhold til Lov af 15. Maj 1875 § 21, jfr. § 22, paahviler det under Strafansvar vedkommende Husejer eller hans Befuldmægtigede at udfylde nærværende Skema.

- A. Beboelseskemaet.** Alle i Ejendommen boende Personer opføres med deres fulde Navn og øvrige i Skemaet forlangte Oplysninger, uanset om de midlertidig er fraværende.
- B. Tillægsskema I.** (Se Bagsiden). Paa dette opføres enhver **udenbys eller i Udlandet boende Person**, der driver selvstændig Erhvervsvirksomhed fra Lokaler i Ejendommen, eller som ejer eller besidder Ejendommen eller har Andel i Indtægterne eller opbærer anden Afgift af denne. Endvidere opføres **alle Selskaber, Foreninger og Institutioner** uden Hensyn til, hvor de er hjemmehørende, forsaavidt de benytter Lokaler i Ejendommen til Kontor, Udsalg, Værksted eller anden Erhvervsvirksomhed, ejer eller besidder Ejendommen eller opbærer Afgifter af denne.
- B. Tillægsskema II.** (Se Bagsiden). I **Ejendomme med Lejligheder eller Lokaler, hvor der drives Forretning, Haandværk eller anden selvstændig Næringsdrift**, maa Ejeren lade Firmaets Indehaver udfylde dette Skema.

Ifald der ikke er tilstrækkelig Plads paa det tilsendte Skema til alle Ejendommens Beboere, vil flere Skemaer kunne faas udleverede ved Henvendelse paa **Skattekontoret, Mejlgade 4, 1ste Sal.** (Aabent fra Kl. 9—2 og fra 4—6).

Aarhus Byraad, i Oktober 1916.

Optælling.
(Foretages ved Byraadets Foranstaltning).

Mandkøn..... 6

Kvindkøn..... 4

Ialt... 10 Personer.

Ejerens Navn

M. Jørgensen.

Ejerens Bopæl

Knudriisgade 8.

M. Jørgensen.

Ejerens eller Viceejers Underskrift.

Anmeldelse til Byraadet

om

Personer, Selskaber, Foreninger og Institutioner, der benytter Lokaler i ovennævnte Ejendom.

I Henhold til Lov af 15. Maj 1875 § 21, jfr. § 22, paahviler det under Strafansvar vedkommende Husejer eller hans Befuldmægtigede at udfylde nærværende Skema.

- A. Beboelseskemaet.** Alle i Ejendommen boende Personer opføres med deres fulde Navn og øvrige i Skemaet forlangte Oplysninger, uanset om de midlertidig er fraværende.
- B. Tillægsskema I.** (Se Bagsiden). Paa dette opføres enhver **udenbys eller i Udlandet boende Person**, der driver selvstændig Erhvervsvirksomhed fra Lokaler i Ejendommen, eller som ejer eller besidder Ejendommen eller har Andel i Indtægterne eller oppebærer anden Afgift af denne. Endvidere opføres **alle Selskaber, Foreninger og Institutioner** uden Hensyn til, hvor de er hjemmehørende, forsaavidt de benytter Lokaler i Ejendommen til Kontor, Udsalg, Værksted eller anden Erhvervsvirksomhed, ejer eller besidder Ejendommen eller oppebærer Afgifter af denne.
- B. Tillægsskema II.** (Se Bagsiden). I **Ejendomme med Lejligheder eller Lokaler, hvor der drives Forretning, Haandværk eller anden selvstændig Næringsdrift**, maa Ejeren lade Firmaets Indehaver udfylde dette Skema.

Ifald der ikke er tilstrækkelig Plads paa det tilsendte Skema til alle Ejendommens Beboere, vil flere Skemaer kunne faas udleverede ved Henvendelse paa **Skattekontoret, Mejlgade 4, 1ste Sal.** (Aabent fra Kl. 9—2 og fra 4—6).

Aarhus Byraad, i Oktober 1916.

Ejers Navn

Paul Jensen

Ejers Bopæl

Nollev 34

Optælling.

(Foretages ved Byraadets Foranstaltning).

Mandkøn.....

3

Kvindkøn.....

7

Ialt...

10

Personer.

Ejers eller Vicevejers Underskrift.

Beboelseskema. 10

Opføres i Rækkefølge saaledes: Forhus, Sidehus, Boghus. (Kælder, Stue, 1. Sal o. s. v.)	Samtlige Beboere af begge Køn. Fulde Navn. Ved Børn uden Navn sættes „Dreng“ eller „Pige“. (Mellem hver Familie maa der helst være en Linies Mellemrum).		Fødselsaar.	Fødselsdag.	Fødeby. Hvis udenfor Danmark, om Vedkommende har Indfødsret.	Stilling i Husstanden. (Husfader, Husmoder, Son, Datter, Pleieson, Plejedatter, Slægning, Tyende, Logerende).	Stand eller Livsstilling. Stillingen betegnes saaledes, at det kan ses, om Vedkommende er Principal eller Medhjælper, f. Eks. Snedkermester, Snedkersvend, Lærling o. s. v.	Helaarlig Husleje af Beboelseslejligheden. Denne Rubrik udfyldes af Eieren eller Vicevæerten personlig.	Arbejdsgiverens Navn og Bopæl, forsaavidt selvstændig Virksomhed ikke drives.	Forsaavidt Tilflytning til Aarhus er sket i det sidste Aar, da		Hvis Flytning indenfor Aarhus Bygrænse er sket i det sidste Aar, da		Hvor undervises de paa denne Liste opførte ukonfirmerede Børn mellem 6 og 14 1/2 Aar? Gaar de i en offentlig Skole, maa dennes Navn anføres. Gaar de i Privatskole, anføres Bestyrerens Navn.	Plejebørn. Udfør Plejebørn sættes „ja“ i denne Rubrik	Vedrørende Værnepligten. I Henhold til § 41 i Lov Nr. 125 af 8. Juni 1912 om Værnepligt opføres her for enhver Mand mellem 18 og 36 Aar - selv om han er udslettet af Rullen - hans Rullebetegnelse eller indrigningsbevis, Søfartsbog, Soldaterbog, Ujensdygtighedsops eller Afskedsops. Udlændinge betegner sig som saadanne. Uindlæse heraf medfører Bødestraf fra 2-100 Kr. saavel for den paagældende som for Husejeren.			
	naar? (Dato og Aarstal).	hvorfra? (By, Gade og Hus-Nr.)								Bopælen Oktober Flyttedag 1915. (Gade og Hus-Nr.)	Andre Bopæle siden Oktober Flyttedag 1915. (Gade og Hus-Nr.)	Kreds.	Længd.			Bogstav.	Nr.		
	Henry Emil Emig	1892	30-3	Struer	Husfader	Mechaniker		Jordler Sund.	1916.										
	Maria Hedine Emig	1895	22-4	Sunderbo	Husmoder														
	Henri August Henrik Emig	1915	6-3	Hoerslev	Søn														
	<i>Annalise</i>																		
	Priscilla Elise Hoppe	1843	20-11	Randers	Husmoder														
	Mathia Bentheim Hoppe	1880	10-2	Aarhus	Datter	Ekspeditrice		Viggo Jensen											
	Edvard H. S. Hoppe	1882	9-11	Trindsted	Søn	Stenborst		Colganhusvej											
	Clara Wilkka Spade	1877	17-12	Aarhus	Husmoder	Vulfriske		L. Jydskes Farmite											
	Ema Johanne Spade	1902	7-1	Roskilde	Datter	Tjenestpige													
	<i>Ernst Wilhelm</i>				Søn														
	Jensine Christine Jensen	1858	30-10	Skanderborg		Hjælpesalg													
	Bodil Lushuus Andersen	1886	24-3	Sønderborg		Hjælpesalg													

3 275 2 41

Anmeldelse til Byraadet

om

Personer, Selskaber, Foreninger og Institutioner,

der benytter Lokaler

i ovennævnte Ejendom.

I Henhold til Lov af 15. Maj 1875 § 21, jfr. § 22, paahviler det under Strafansvar vedkommende Husejer eller hans Befuldmægtigede at udfylde nærværende Skema.

- A. Beboelsesskemaet.** Alle i Ejendommen boende Personer opføres med deres fulde Navn og øvrige i Skemaet forlangte Oplysninger, uanset om de midlertidig er fraværende.
- B. Tillægsskema I.** (Se Bagsiden). Paa dette opføres enhver **udenbys eller i Udlandet boende Person**, der driver selvstændig Erhvervsvirksomhed fra Lokaler i Ejendommen, eller som ejer eller besidder Ejendommen eller har Andel i Indtægterne eller oppebærer anden Afgift af denne. Endvidere opføres **alle Selskaber, Foreninger og Institutioner** uden Hensyn til, hvor de er hjemmehørende, forsaavidt de benytter Lokaler i Ejendommen til Kontor, Udsalg, Værksted eller anden Erhvervsvirksomhed, ejer eller besidder Ejendommen eller oppebærer Afgifter af denne.
- B. Tillægsskema II.** (Se Bagsiden). I Ejendomme med Lejligheder eller Lokaler, hvor der drives Forretning, Haandværk eller anden selvstændig Næringsdrift, maa Ejeren lade Firmaets Indehaver udfylde dette Skema.

Ifald der ikke er tilstrækkelig Plads paa det tilsendte Skema til alle Ejendommens Beboere, vil flere Skemaer kunne faas udleverede ved Henvendelse paa Skattekontoret, Mejlgade 4, 1ste Sal. (Aabent fra Kl. 9—2 og fra 4—6).

Aarhus Byraad, i Oktober 1916.

Ejers Navn

P. Loue

Ejers Bopæl

Knudriisgade 12 o. P.

Optælling.
(Foretages ved Byraadets Foranstaltning).

Mandkøn.....

6

Kvindkøn.....

5

Ialt... *11* Personer.

Ejers eller Viceværtens Underskrift.

Beboelseskema. 12

Oftores i Rækkefølge saaledes: Forhus, Sidehus, Baghus. (Kælder, Stue, 1. Sal o. s. v.)	Samtlige Beboere af begge Køn. Fulde Navn. Ved Børn uden Navn sættes „Dreng“ eller „Pige“. (Mellem hver Familie maa der helst være en Linie Mellemrum).		Fødselsaar.	Fødselsdag.	Fødeby. Hvis udenfor Danmark, om Vedkommende har Indfødsret.	Stilling i Husstanden. (Husfader, Husmoder, Son, Datter, Plejesøn, Plejedatter, Slægtning, Tyende, Logerende).	Stand eller Livsstilling. Stillingen betegnes saaledes, at det kan ses, om Vedkommende er Principal eller Medhjælper, f. Eks. Snedkermester, Snedkersvend, Lærling o. s. v.	Helaarlig Husleje af Beboelseslejligheden. Denne Rubrik udfyldes af Eieren eller Viceværgen personlig.	Arbejdsgiverens Navn og Bopæl, forsaa vidt selvstændig Virksomhed ikke drives.	Forsaa vidt Tilflytning til Aarhus er sket i det sidste Aar, da		Hvis Flytning indenfor Aarhus Bygrænse er sket i det sidste Aar, da		Hvor undervises de paa denne Liste opførte ukonfirmerede Børn mellem 6 og 14 $\frac{1}{2}$ Aar? Gaar de i en offentlig Skole, maa dennes Navn anføres. Gaar de i Privatskole, anføres Bestyrerens Navn.	Plejebørn. Lidfor Plejebørn sættes „I“ i denne Rubrik	Vedrørende Værnepligten.			
	naar? (Dato og Aarstal).	hvorfra? (By, Gade og Hus-Nr.)								Bopælen Oktober Flyttedag 1915. (Gade og Hus-Nr.)	Andre Bopæle siden Oktober Flyttedag 1915. (Gade og Hus-Nr.)	Kreds.	Længd.			Bogstav.	Nr.		
Plum.	Niels Jensen Poulsen Bomholt Ine Nielsen Hedegaard	29/54 21/10 54	Egaa	Husfader Husmoder	Arbejder	188	Kornkompagniet	21/10 1916	Ladings										
1 Sal.	Sophia D. J. Riberholt Ebba do	1850. 30/11 1887 19/11	Höbenhavn	Enkemand Datter	Pianostemmer Arbejdsleder	200													
Kristen.	Frii Johanne Mikkelson Naimus Mikkelson Faining	1852. 15/5 1901. 15/6	Onsted	Enke Plejsøn	Lurving	150	Chocolade Fabrikken	April 1916	Ladings										
Baghus. Plum.	Gustav, Carl, Peter, Vilhelm Loren Ludvige, Kirstine Loren Margrethe Mathrine Loren Carl Jensen	1858 8/4 1857 16/11 1900 28/11 1879 9/2	Lerovig (jæ)	Husfader Husmoder Datter Logerende	Fabrikarbejder	220	H. F. Jensen & Co. Apoteker Børgsted	1916	Ladings										
Kristen.	Harald Viggo Jørgensen	1871 21/9	Aarhus.	Ugift.	Tragelig (Epileptisk)	108													

4 87 A 326

Udlandet boende —
af samme, eller som

Distrikt Nr.

Løbe-Nr.: 1719

Gade: Knudriisgade

Afhentes den

Husnummer: 14

Anmærkning.

Anmeldelse til Byraadet

om

Personer, Selskaber, Foreninger og Institutioner,

der benytter Lokaler

i ovennævnte Ejendom.

I Henhold til Lov af 15. Maj 1875 § 21, jfr. § 22, påhviler det under Strafansvar vedkommende Husejer eller hans Befuldmægtigede at udfylde nærværende Skema.

- A. **Beboelsesskemaet.** Alle i Ejendommen boende Personer opføres med deres fulde Navn og øvrige i Skemaet forlangte Oplysninger, uanset om de midlertidig er fraværende.
- B. **Tillægsskema I.** (Se Bagsiden). Paa dette opføres enhver **udenbys eller i Udlandet boende Person**, der driver selvstændig Erhvervsvirksomhed fra Lokaler i Ejendommen, eller som ejer eller besidder Ejendommen eller har Andel i Indtægterne eller oppebærer anden Afgift af denne. Endvidere opføres **alle Selskaber, Foreninger og Institutioner** uden Hensyn til, hvor de er hjemmehørende, forsaavidt de benytter Lokaler i Ejendommen til Kontor, Udsalg, Værksted eller anden Erhvervsvirksomhed, ejer eller besidder Ejendommen eller oppebærer Afgifter af denne.
- B. **Tillægsskema II.** (Se Bagsiden). I **Ejendomme med Lejligheder eller Lokaler, hvor der drives Forretning, Haandværk eller anden selvstændig Næringsdrift**, maa Ejeren lade Firmaets Indehaver udfylde dette Skema.

Ifald der ikke er tilstrækkelig Plads paa det tilsendte Skema til alle Ejendommens Beboere, vil flere Skemaer kunne faas udleverede ved Henvendelse paa **Skattekontoret, Mejlgade 4, 1ste Sal.** (Aabent fra Kl. 9—2 og fra 4—6).

Aarhus Byraad, i Oktober 1916.

Ejers Navn

P. Pedersen

Ejers Bopæl

Knudriisgade No 14

Optælling.
(Foretages ved Byraadets Foranstaltning).

Mandkøn . . . X . . .

Kvindkøn . . . X . . .

Ialt . . . 16 ✓ Personer.

Peder Pedersen

Ejers eller Vicevejers Underskrift.

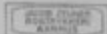

Anmeldelse til Byraadet

om

Personer, Selskaber, Foreninger og Institutioner, der benytter Lokaler i ovennævnte Ejendom.

I Henhold til Lov af 15. Maj 1875 § 21, jfr. § 22, paahviler det under Strafansvar vedkommende Husejer eller hans Befuldmægtigede at udfylde nærværende Skema.

- A. Beboelsesskemaet.** Alle i Ejendommen boende Personer opføres med deres fulde Navn og øvrige i Skemaet forlangte Oplysninger, uanset om de midlertidig er fraværende.
- B. Tillægsskema I.** (Se Bagsiden). Paa dette opføres enhver **udenbys eller i Udlandet boende Person**, der driver selvstændig Erhvervsvirksomhed fra Lokaler i Ejendommen, eller som ejer eller besidder Ejendommen eller har Andel i Indtægterne eller oppebærer anden Afgift af denne. Endvidere opføres **alle Selskaber, Foreninger og Institutioner** uden Hensyn til, hvor de er hjemmehørende, forsaavidt de benytter Lokaler i Ejendommen til Kontor, Udsalg, Værksted eller anden Erhvervsvirksomhed, ejer eller besidder Ejendommen eller oppebærer Afgifter af denne.
- B. Tillægsskema II.** (Se Bagsiden). I Ejendomme med Lejligheder eller Lokaler, hvor der drives Forretning, Haandværk eller anden selvstændig Næringsdrift, maa Ejeren lade Firmaets Indehaver udfylde dette Skema.

Ifald der ikke er tilstrækkelig Plads paa det tilsendte Skema til alle Ejendommens Beboere, vil flere Skemaer kunne faas udleverede ved Henvendelse paa **Skattekontoret, Mejlgade 4, 1ste Sal.** (Aabent fra Kl. 9—2 og fra 4—6).

Aarhus Byraad, i Oktober 1916.

Optælling.
(Foretages ved Byraadets Foranstaltning).

Mandkøn..... 7
Kvindkøn..... 14
Ialt... 21 Personer.

Ejers Navn

A. Th. Nielsen

Ejers Bopæl

Knudriisgade 16

Ejers eller Viceejers Underskrift.

Udlandet boende —
af samme, eller som

Distrikt Nr.

Lobe-Nr.: 1721

Gade: Knudrigsgade

Afhentes den

Husnummer: 18

Anmærkning.

Anmeldelse til Byraadet

om

Personer, Selskaber, Foreninger og Institutioner,

der benytter Lokaler

i ovennævnte Ejendom.

I Henhold til Lov af 15. Maj 1875 § 21, jfr. § 22, paahviler det under Strafansvar vedkommende Husejer eller hans Befuldmægtigede at udfylde nærværende Skema.

- A. Beboelseskemaet.** Alle i Ejendommen boende Personer opføres med deres fulde Navn og øvrige i Skemaet forlangte Oplysninger, uanset om de midlertidig er fraværende.
- B. Tillægsskema I.** (Se Bagsiden). Paa dette opføres enhver **udenbys eller i Udlandet boende Person**, der driver selvstændig Erhvervsvirksomhed fra Lokaler i Ejendommen, eller som ejer eller besidder Ejendommen eller har Andel i Indtægterne eller oppebærer anden Afgift af denne. Endvidere opføres **alle Selskaber, Foreninger og Institutioner** uden Hensyn til, hvor de er hjemmehørende, forsaavidt de benytter Lokaler i Ejendommen til Kontor, Udsalg, Værksted eller anden Erhvervsvirksomhed, ejer eller besidder Ejendommen eller oppebærer Afgifter af denne.
- B. Tillægsskema II.** (Se Bagsiden). I **Ejendomme med Lejligheder eller Lokaler, hvor der drives Forretning, Haandværk eller anden selvstændig Næringsdrift**, maa Ejeren lade Firmaets Indehaver udfylde dette Skema.

Ifald der ikke er tilstrækkelig Plads paa det tilsendte Skema til alle Ejendommens Beboere, vil flere Skemaer kunne faas udleverede ved Henvendelse paa **Skattekontoret, Mejlgade 4, 1ste Sal.** (Aabent fra Kl. 9—2 og fra 4—6).

Aarhus Byraad, i Oktober 1916.

Ejers Navn *Jens Rasmussen*

Ejers Bopæl *Knudrigsgade 18*

Optælling.
(Foretages ved Byraadets Foranstaltning).

Mandkøn.....	5
Kvindkøn.....	7
Ialt... 12 ✓	Personer.

Ejers eller Vicevejers Underskrift.

Udlandet boende —
af samme, eller som

Distrikt Nr.

Løbe-Nr.: 1722

Gade: Knudriisgade

Afhentes den

Husnummer: 20

Anmærkning.

Anmeldelse til Byraadet

om

Personer, Selskaber, Foreninger og Institutioner, der benytter Lokaler i ovennævnte Ejendom.

I Henhold til Lov af 15. Maj 1875 § 21, jfr. § 22, paahviler det under Strafansvar vedkommende Husejer eller hans Befuldmægtigede at udfylde nærværende Skema.

- A. Beboelsesskemaet.** Alle i Ejendommen boende Personer opføres med deres fulde Navn og øvrige i Skemaet forlangte Oplysninger, uanset om de midlertidig er fraværende.
- B. Tillægsskema I.** (Se Bagsiden). Paa dette opføres enhver **udenbys eller i Udlandet boende Person**, der driver selvstændig Erhvervsvirksomhed fra Lokaler i Ejendommen, eller som ejer eller besidder Ejendommen eller har Andel i Indtægterne eller oppebærer anden Afgift af denne. Endvidere opføres **alle Selskaber, Foreninger og Institutioner** uden Hensyn til, hvor de er hjemmehørende, forsaavidt de benytter Lokaler i Ejendommen til Kontor, Udsalg, Værksted eller anden Erhvervsvirksomhed, ejer eller besidder Ejendommen eller oppebærer Afgifter af denne.
- B. Tillægsskema II.** (Se Bagsiden). I Ejendomme med Lejligheder eller Lokaler, hvor der drives Forretning, Haandværk eller anden selvstændig Næringsdrift, maa Ejeren lade Firmaets Indehaver udfylde dette Skema.

Ifald der ikke er tilstrækkelig Plads paa det tilsendte Skema til alle Ejendommens Beboere, vil flere Skemaer kunne faas udleverede ved Henvendelse paa **Skattekontoret, Mejlgade 4, 1ste Sal.** (Aabent fra Kl. 9—2 og fra 4—6).

Aarhus Byraad, i Oktober 1916.

Næringsdrift, maa

Privat Bopæl.

Knudriisgade

Optælling.
(Foretages ved Byraadets Foranstaltning).

Mandkøn.....

5

Kvindkøn.....

12

Ialt... 17 Personer.

Ejeren's Navn

Maternusker, Aug. Petersen
Gustav Sobing

Ejeren's Bopæl

Mejlgade 84^I
Knudriisgade 20

Ejeren's eller Viceværtens Underskrift.

Distrikt Nr.

Afhentes den

Løbe-Nr.: 1723

Gade: Knudriisgade

Husnummer: 22

Anmeldelse til Byraadet

om

Personer, Selskaber, Foreninger og Institutioner, der benytter Lokaler i ovennævnte Ejendom.

I Henhold til Lov af 15. Maj 1875 § 21, jfr. § 22, paahviler det under Strafansvar vedkommende Husejer eller hans Befuldmægtigede at udfylde nærværende Skema.

- A. Beboelseskemaet.** Alle i Ejendommen boende Personer opføres med deres fulde Navn og øvrige i Skemaet forlangte Oplysninger, uanset om de midlertidig er fraværende.
- B. Tillægsskema I.** (Se Bagsiden). Paa dette opføres enhver **udenbys eller i Udlandet boende Person**, der driver selvstændig Erhvervsvirksomhed fra Lokaler i Ejendommen, eller som ejer eller besidder Ejendommen eller har Andel i Indtægterne eller oppebærer anden Afgift af denne. Endvidere opføres **alle Selskaber, Foreninger og Institutioner** uden Hensyn til, hvor de er hjemmehørende, forsaavidt de benytter Lokaler i Ejendommen til Kontor, Udsalg, Værksted eller anden Erhvervsvirksomhed, ejer eller besidder Ejendommen eller oppebærer Afgifter af denne.
- B. Tillægsskema II.** (Se Bagsiden). I Ejendomme med Lejligheder eller Lokaler, hvor der drives Forretning, Haandværk eller anden selvstændig Næringsdrift, maa Ejeren lade Firmaets Indehaver udfylde dette Skema.

Ifald der ikke er tilstrækkelig Plads paa det tilsendte Skema til alle Ejendommens Beboere, vil flere Skemaer kunne faas udleverede ved Henvendelse paa **Skattekontoret, Mejlgade 4, 1ste Sal.** (Aabent fra Kl. 9—2 og fra 4—6).

Aarhus Byraad, i Oktober 1916.

Optælling.
(Foretages ved Byraadets Foranstaltning).

Mandkon..... 1

Kvindekon..... 4

Ialt... 5 Personer.

Ejerens Navn

H. Karl Pedersen

Ejerens Bopæl

Volden 32

Ejerens eller Viceværts Underskrift.

Anmeldelse til Byraadet

om

Personer, Selskaber, Foreninger og Institutioner, der benytter Lokaler i ovennævnte Ejendom.

I Henhold til Lov af 15. Maj 1875 § 21, jfr. § 22, paahviler det under Strafansvar vedkommende Husejer eller hans Befuldmægtigede at udfylde nærværende Skema.

- A. **Beboelsesskemaet.** Alle i Ejendommen boende Personer opføres med deres fulde Navn og øvrige i Skemaet forlangte Oplysninger, uanset om de midlertidig er fraværende.
- B. **Tillægsskema I.** (Se Bagsiden). Paa dette opføres enhver **udenbys eller i Udlandet boende Person**, der driver selvstændig Erhvervsvirksomhed fra Lokaler i Ejendommen, eller som ejer eller besidder Ejendommen eller har Andel i Indtægterne eller oppebærer anden Afgift af denne. Endvidere opføres **alle Selskaber, Foreninger og Institutioner** uden Hensyn til, hvor de er hjemmehørende, forsaavidt de benytter Lokaler i Ejendommen til Kontor, Udsalg, Værksted eller anden Erhvervsvirksomhed, ejer eller besidder Ejendommen eller oppebærer Afgifter af denne.
- B. **Tillægsskema II.** (Se Bagsiden). I **Ejendomme med Lejligheder eller Lokaler, hvor der drives Forretning, Haandværk eller anden selvstændig Næringsdrift**, maa Ejeren lade Firmaets Indehaver udfylde dette Skema.

Ifald der ikke er tilstrækkelig Plads paa det tilsendte Skema til alle Ejendommens Beboere, vil flere Skemaer kunne faas udleverede ved Henvendelse paa **Skattekontoret, Mejlgade 4, 1ste Sal.** (Aabent fra Kl. 9—2 og fra 4—6).

Aarhus Byraad, i Oktober 1916.

Ejers Navn

J. Rasmussen

Ejers Bopæl

Paradisevej 1.

Administratør

Lagdon Hansen

Ejers eller Viceejers Underskrift.

Optælling.

(Foretages ved Byraadets Foranstaltning).

Mandkøn.....

7

Kvindkøn.....

7

Ialt... *14* Personer.

Distrikt Nr.

Afhentes den

Lobe-Nr.: 1725

Gade: Knudriisgade

Husnummer: 26.

Anmeldelse til Byraadet

om

Personer, Selskaber, Foreninger og Institutioner, der benytter Lokaler i ovennævnte Ejendom.

I Henhold til Lov af 15. Maj 1875 § 21, jfr. § 22, paahviler det under Strafansvar vedkommende Husejer eller hans Befuldmægtigede at udfylde nærværende Skema.

- A. Beboelsesskemaet.** Alle i Ejendommen boende Personer opføres med deres fulde Navn og øvrige i Skemaet forlangte Oplysninger, uanset om de midlertidig er fraværende.
- B. Tillægsskema I.** (Se Bagsiden). Paa dette opføres enhver udenbys eller i Udlandet boende Person, der driver selvstændig Erhvervsvirksomhed fra Lokaler i Ejendommen, eller som ejer eller besidder Ejendommen eller har Andel i Indtægterne eller oppebærer anden Afgift af denne. Endvidere opføres alle Selskaber, Foreninger og Institutioner uden Hensyn til, hvor de er hjemmehørende, forsaavidt de benytter Lokaler i Ejendommen til Kontor, Udsalg, Værksted eller anden Erhvervsvirksomhed, ejer eller besidder Ejendommen eller oppebærer Afgifter af denne.
- B. Tillægsskema II.** (Se Bagsiden). I Ejendomme med Lejligheder eller Lokaler, hvor der drives Forretning, Haandværk eller anden selvstændig Næringsdrift, maa Ejeren lade Firmaets Indehaver udfylde dette Skema.

Ifald der ikke er tilstrækkelig Plads paa det tilsendte Skema til alle Ejendommens Beboere, vil flere Skemaer kunne faas udleverede ved Henvendelse paa Skattekontoret, Mejlgade 4, 1ste Sal. (Aabent fra Kl. 9—2 og fra 4—6).

Aarhus Byraad, i Oktober 1916.

Optælling.
(Foretages ved Byraadets Foranstaltning).

Mandkøn 2.

Kvindkøn 5.

Ialt 7 Personer.

Ejers Navn

B. F. Petersen

Ejers Bopæl

Saltholmsgade 3, 3. Sal

Ejers eller Viceejers Underskrift.

Beboelseskema. 26

Opføres i Rækkefølge saaledes: Forhus, Sidehus, Baghus. (Kælder, Stue, 1. Sal o. s. v.)	Samtlige Beboere af begge Køn. Fulde Navn. Ved Børn uden Navn sættes „Dreng“ eller „Pige“. (Mellem hver Familie maa der helst være en Linies Mellemrum).	Fødselsaar.	Fødselsdag.	Fødeby. Hvis udenfor Danmark, om Vedkommende har Indfødsret.	Stilling i Husstanden. (Husfader, Husmoder, Son, Datter, Plejeson, Plejedatter, Slægtning, Tyende, Logerende).	Stand eller Livsstilling. Stillingen betegnes saaledes, at det kan ses, om Vedkommende er Principal eller Medhjælper, f. Eks. Snedkermester, Snedkersvend, Lærling o. s. v.	Helaarlig Husleje af Beboelseslejligheden. Denne Rubrik, som fyldes af Ejeren eller Viceejeren personlig.	Arbejdsgiverens Navn og Bopæl, forsaa vidt selvstændig Virksomhed ikke drives.	Forsaa vidt Tilflytning til Aarhus er sket i det sidste Aar, da		Hvis Flytning indenfor Aarhus Bygrænse er sket i det sidste Aar, da		Hvor undervises de paa denne Liste opførte ukonfirmerede Børn mellem 6 og 14's Aar? Gaar de i en offentlig Skole, maa dennes Navn anføres. Gaar de i Privatskole, anføres Bestyrerens Navn.	Plejebørn. Lidfor Plejebørn sættes „Ja“ i denne Rubrik	Vedrørende Værnepligten.				
									naar? (Dato og Aarstal).	hvorfra? (By, Gade og Hus-Nr.)	Bopælen Oktober Flyttedag 1915. (Gade og Hus-Nr.)	Andre Bopæle siden Oktober Flyttedag 1915. (Gade og Hus-Nr.)			Kreds.	Lægd.	Bogstav.	Nr.	
Stuen	Jensine Sørensen	1843	13/4	Aarhus	Enke	—	—	—	—	—	—	—	—	—	—	—	—	—	—
1. Sal	Mokilde Olivia Johansen	1859	15/4	Aarhus	Ugift.	Syerske	—	—	—	—	—	—	—	—	—	—	—	—	—
2. Sal	Ane Kåtrine Jensen Fugleborg Thormann Jensen Jens Marius Jensen	1858 1830 1874	19/1 14/1 29/9	Oslo Aarhus "	Enke Datter Søn	Fabrikarbejdsstøtte Delvis blind. Typograf	—	—	—	—	—	—	—	—	—	—	—	—	—
Kro	Laura Augusta Carlsson	1845	19/5	Aarhus	Ugift	—	—	—	—	—	—	—	—	—	—	—	—	—	—
	A. P. Christoffersen	1872	12/4	Løjtnants Sogn	—	Fabrikarbejdsstøtte	—	Leerst	1179 th	Kørebrogade 28	—	—	—	—	—	—	—	—	—

4. 230 L. 1285

Anmeldelse til Byraadet

om

Personer, Selskaber, Foreninger og Institutioner, der benytter Lokaler i ovennævnte Ejendom.

I Henhold til Lov af 15. Maj 1875 § 21, jfr. § 22, paahviler det under Strafansvar vedkommende Husejer eller hans Befuldmægtigede at udfylde nærværende Skema.

- A. Beboelsesskemaet.** Alle i Ejendommen boende Personer opføres med deres fulde Navn og øvrige i Skemaet forlangte Oplysninger, uanset om de midlertidig er fraværende.
- B. Tillægsskema I.** (Se Bagsiden). Paa dette opføres enhver **udenbys eller i Udlandet boende Person**, der driver selvstændig Erhvervsvirksomhed fra Lokaler i Ejendommen, eller som ejer eller besidder Ejendommen eller har Andel i Indtægterne eller oppebærer anden Afgift af denne. Endvidere opføres **alle Selskaber, Foreninger og Institutioner** uden Hensyn til, hvor de er hjemmehørende, forsaavidt de benytter Lokaler i Ejendommen til Kontor, Udsalg, Værksted eller anden Erhvervsvirksomhed, ejer eller besidder Ejendommen eller oppebærer Afgifter af denne.
- B. Tillægsskema II.** (Se Bagsiden). I Ejendomme med Lejligheder eller Lokaler, hvor der drives Forretning, Haandværk eller anden selvstændig Næringsdrift, maa Ejeren lade Firmaets Indehaver udfylde dette Skema.

Ifald der ikke er tilstrækkelig Plads paa det tilsendte Skema til alle Ejendommens Beboere, vil flere Skemaer kunne faas udleverede ved Henvendelse paa Skattekontoret, Mejlgade 4, 1ste Sal. (Aabent fra Kl. 9—2 og fra 4—6).

Aarhus Byraad, i Oktober 1916.

Optælling.
(Foretages ved Byraadets Foranstaltning).

Mandkøn..... 3

Kvindkøn..... 6

Ialt... 9 ✓ Personer.

Ejerens Navn

Henriette Ellen Poch

Ejerens Bopæl

Knudriisgade 28. I

Ejerens eller Viceværtens Underskrift.

Henriette Poch

Beboelseskema. 28

Opføres i Rækkefølge saaledes: Forhus, Sidehus, Baghus. (Kælder, Stue, 1. Sal o. s. v.).	Samtlige Beboere af begge Køn. Fulde Navn. Ved Born uden Navn sættes „Dreng“ eller „Pige“. (Mellem hver Familie maa der helst være en Linies Mellemrum).	Fødselsaar.	Fødselsdag.	Fødeby. Hvis udenfor Danmark, om Vedkommende har Indfødsret.	Stilling i Husstanden. (Husfader, Husmoder, Søn, Datter, Pleiesøn, Plejedatter, Slægtning, Tyende, Logerende).	Stand eller Livsstilling. Stillingen betegnes saaledes, at det kan ses, om Vedkommende er Principal eller Medhjælper, f. Eks. Snedkermester, Snedkersvend, Lærling o. s. v.	Helaarlig Husleje af Beboelseslejligheden. Denne Rubrik udfyldes af Eieren eller Viceværtens personlig.	Arbejdsgiverens Navn og Bopæl, forsaa vidt selvstændig Virksomhed ikke drives.	Forsaavidt Tilflytning til Aarhus er sket i det sidste Aar, da		Hvis Flytning indenfor Aarhus Bygrænse er sket i det sidste Aar, da		Hvor undervises de paa denne Liste opførte ukonfirmerede Børn mellem 6 og 14 ^{1/2} Aar? Gaar de i en offentlig Skole, maa dennes Navn anføres. Gaar de i Privatskole, anføres Bestyrerens Navn.	Plejebørn. Udfor Plejebørn sættes „Ja“ i denne Rubrik	Vedrørende Værnepligten.				
									naar? (Dato og Aarstal).	hvorfra? (By, Gade og Hus-Nr.)	Bopælen Oktober Flyttedag 1915. (Gade og Hus-Nr.)	Andre Bopæle siden Oktober Flyttedag 1915. (Gade og Hus-Nr.)			I Henhold til § 41 i Lov Nr. 125 af 8 Juni 1912 om Værnepligt opføres her for enhver Mand mellem 18 og 30 Aar — selv om han er udslettet af Rulles — hans Rullebetegnelse eller Indtjeningsbevis, Søfartsbog, Soldaterbog, Ujenstydigtbedspas eller Afkeds pas. Udlændinge betegnes sig som sandtanne. Udlændise heraf medfører Bødestraf fra 2—100 Kr. saavel for den paagældende som for Husejeren.	Kreds.	Løgd.	Bogstav.	Nr.
Kaldere	Loren Sørensen Kaa.	1874	18	Skade	Husfader	Skudbyger	185												
"	Christine Maria Sørensen Kaa.	1870	22	Sangerup Nørre	Husmoder														
"	Gudrun Marie Sørensen Kaa.	1874	3	Nørre	Datter														
1ste Sal	Mette Cathrine Frandsen Sørensen	1860	31	Nørre	Husmoder		250												
"	Hennette Ellen Flach	1875	7	Nørre	Datter		300												
"	Wilhelmine Charlotte Flach	1850	71	Skanderup	Husmoder														
2de Sal	Jens Erik Klæber	1881	32	Fredrikshavn	Husfader	Klæber	300												
"	Stina Marie Klæber	1888	71	Viborg	Husmoder														
"	Kam Christian Erik Klæber	1910	32	Lønborg	Søn														

Højstingsgade, Borgeshole

Skanderupvej 11

Tillægsskema I.

Herpaa opføres alle inden- og udenlandske Selskaber, Foreninger, Institutioner og samtlige — herunder ogsaa i Udlandet boende — Personer, der uden at bo i Ejendommen helt eller delvis er Ejere eller Besiddere af denne eller oppebærer andre Afgifter af samme, eller som har Butik, Kontor, Værksted eller andre Forretningslokaler i Ejendommen.

Navn. For Personer tillige Stand og Stilling.	Selskabets eller Foreningens Karakter. (Aktieselskab eller andet Selskab med begrænset Ansvar, Kreditforening, Produktions- eller Forbrugsforening, Forsikringsforening).	Erhvervsvirksomheden. Handels-, Fabrik-, Haandværks-, Forsikringsvirksomhed o. s. v., Løge, Sagfører, Entreprenør, Beværter eller Virksomhed med Befordring af Personer og Gods. Oppebæres Indtægter af Ejendommen som Ejer, Besidder eller Afgiftsnyder, angives i hvilken Egenskab.	Bopæl eller Hjemsted. For Rigets Vedkommende opgives vedkommende Kommune, for Udlandet vedkommende Land. Herværende Repræsentant eller Fuldmægtig for Selskaber og Personer, der har Hjemsted udenfor Aarhus (Navn og Adresse).	Anmærkning.

Tillægsskema II.

I Ejendomme med Lejligheder eller Lokaler, hvor der drives Forretning, Haandværk eller anden selvstændig Næringsdrift, maa Ejeren lade Firmaets Indehaver udfylde nedenstaaende Skema.

Firma Navn.	Forretnings-Branche.	Forretningsadresse og Telefon Nr.	Indehaverens Navn.	Privat Bopæl.

Distrikt Nr.

Løbe-Nr.: 1727

Gade: Knudriisgade

Afhentes den

Husnummer: 30

Anmeldelse til Byraadet

om

Personer, Selskaber, Foreninger og Institutioner, der benytter Lokaler i ovennævnte Ejendom.

I Henhold til Lov af 15. Maj 1875 § 21, jfr. § 22, paahviler det under Strafansvar vedkommende Husejer eller hans Befuldmægtigede at udfylde nærværende Skema.

- A. **Beboelseskemaet.** Alle i Ejendommen boende Personer opføres med deres fulde Navn og øvrige i Skemaet forlangte Oplysninger, uanset om de midlertidig er fraværende.
- B. **Tillægsskema I.** (Se Bagsiden). Paa dette opføres enhver **udenbys eller i Udlandet boende Person**, der driver selvstændig Erhvervsvirksomhed fra Lokaler i Ejendommen, eller som ejer eller besidder Ejendommen eller har Andel i Indtægterne eller oppebærer anden Afgift af denne. Endvidere opføres **alle Selskaber, Foreninger og Institutioner** uden Hensyn til, hvor de er hjemmehørende, forsaavidt de benytter Lokaler i Ejendommen til Kontor, Udsalg, Værksted eller anden Erhvervsvirksomhed, ejer eller besidder Ejendommen eller oppebærer Afgifter af denne.
- B. **Tillægsskema II.** (Se Bagsiden). I **Ejendomme med Lejligheder eller Lokaler, hvor der drives Forretning, Haandværk eller anden selvstændig Næringsdrift**, maa Ejeren lade Firmaets Indehaver udfylde dette Skema.

Ifald der ikke er tilstrækkelig Plads paa det tilsendte Skema til alle Ejendommens Beboere, vil flere Skemaer kunne faas udleverede ved Henvendelse paa **Skattekontoret, Mejlgade 4, 1ste Sal.** (Aabent fra Kl. 9—2 og fra 4—6).

Aarhus Byraad, i Oktober 1916.

Ejers Navn

Edith Thomsen

Ejers Bopæl

Vilstergade 32 Havn

Optælling.
(Foretages ved Byraadets Foranstaltning).

Mandkøn.....

Kvindkøn.....

Ialt... 12 Personer.

Ejers eller Vicevejers Underskrift.

Anmeldelse til Byraadet

om

Personer, Selskaber, Foreninger og Institutioner, der benytter Lokaler i ovennævnte Ejendom.

I Henhold til Lov af 15. Maj 1875 § 21, jfr. § 22, paahviler det under Strafansvar vedkommende Husejer eller hans Befuldmægtigede at udfylde nærværende Skema.

- A. **Beboelseskemaet.** Alle i Ejendommen boende Personer opføres med deres fulde Navn og øvrige i Skemaet forlangte Oplysninger, uanset om de midlertidig er fraværende.
- B. **Tillægsskema I.** (Se Bagsiden). Paa dette opføres enhver **udenbys eller i Udlandet boende Person**, der driver selvstændig Erhvervsvirksomhed fra Lokaler i Ejendommen, eller som ejer eller besidder Ejendommen eller har Andel i Indtægterne eller oppebærer anden Afgift af denne. Endvidere opføres **alle Selskaber, Foreninger og Institutioner** uden Hensyn til, hvor de er hjemmehørende, forsaavidt de benytter Lokaler i Ejendommen til Kontor, Udsalg, Værksted eller anden Erhvervsvirksomhed, ejer eller besidder Ejendommen eller oppebærer Afgifter af denne.
- B. **Tillægsskema II.** (Se Bagsiden). I **Ejendomme med Lejligheder eller Lokaler, hvor der drives Forretning, Haandværk eller anden selvstændig Næringsdrift**, maa Ejeren lade Firmaets Indehaver udfylde dette Skema.

Ifald der ikke er tilstrækkelig Plads paa det tilsendte Skema til alle Ejendommens Beboere, vil flere Skemaer kunne faas udleverede ved Henvendelse paa **Skattekontoret, Mejlgade 4, 1ste Sal.** (Aabent fra Kl. 9—2 og fra 4—6).

Aarhus Byraad, i Oktober 1916.

Optælling.
(Foretages ved Byraadets Foranstaltning).

Mandkøn.....	7	
Kvindekøn.....	14	
Ialt...	21	Personer.

Ejers Navn

Th. Madse

Ejers Bopæl

Knudriisgade 32

Th. Madse

Ejers eller Viceværtens Underskrift.

Beboelseskema. 32

Opføres i Rækkefølge saaledes: Forhus, Sidehus, Baghus. (Kælder, Stue, 1. Sal o. s. v.).	Samtlige Beboere af begge Køn. Fulde Navn. Ved Børn uden Navn sættes „Dreng“ eller „Pige“. (Mellem hver Familie maa der helst være en Linies Mellemrum).	Fødselsaar.	Fødselsdag.	Fødeby. Hvis udenfor Danmark, om Vedkommende har Indfødsret.	Stilling i Husstanden. (Husfader, Husmoder, Son, Datter, Plejeson, Plejedatter, Slægtning, Tyende, Logerende).	Stand eller Livsstilling. Stillingen betegnes saaledes, at det kan ses, om Vedkommende er Principal eller Medhjælper, f. Eks. Snedkermester, Snedkersvend, Lærling o. s. v.	Helaarlig Husleje af Beboelseslejligheden. Denne Rubrik udfyldes af Eieren eller Viceeieren personlig.	Arbejdsgiverens Navn og Bopæl, forsaauidt selvstændig Virksomhed ikke drives.	Forsaauidt Tilflytning til Aarhus er sket i det sidste Aar, da		Hvis Flytning indenfor Aarhus Bygrænse er sket i det sidste Aar, da		Hvor undervises de paa denne Liste opførte ukonfirmerede Børn mellem 6 og 14's Aar? Gaar de i en offentlig Skole, maa dennes Navn anføres. Gaar de i Privatskole, anføres Bestyrerens Navn.	Plejebørn. Lidfor Plejebørn sættes „Ja“ i denne Rubrik	Vedrørende Værnepligten.				
									naar? (Dato og Aarstal).	hvorfra? (By, Gade og Hus-Nr.)	Bopælen Oktober Flyttedag 1915. (Gade og Hus-Nr.)	Andre Bopæle siden Oktober Flyttedag 1915. (Gade og Hus-Nr.)			Kreds.	Lægd.	Bogstav.	Nr.	
1. Sal	Kirstine Tjunker	1874	10/4	Mast	Trikolagehold	Trikolagebrøder	400,-												
1. Sal	Thomas Madsen	27/4	1866	Mast	Husfader	Bagholder	275,-	Aarhus Met Trikolage og Garvforsikring											
"	Mari Madsen	26/5	1870	do	Husmoder														
"	Kirstine Madsen	1893	15/12	do	Datter														
"	Mari Madsen	1896	10/1	do	do	Diplomist		Aarhus Franskatteb.											
"	Nils Gysser Madsen	1899	15/4	do	Søn	Dankasjisluk		Aarhus Brandbænk											
1. Sal	Georgine Christoffersen	1846	27/3	Boilstrup	Husmoder	Enkebrø	275,-												
1. Sal	Gjendebjaris Pedersen	1853	27/11	Sorring	Moder	Enke	280,-												
	Ellen Mari Pedersen	1867	3/4	Gjenslev	Datter	Gjenslev													
2. Sal	Nikoline Pedersen	1856	12/4	Lynge	Husmoder	Enke	300,-												
"	Paul Axel Hennings Pedersen	1893	12/4	Hjstev	Søn	Skattemænd													
2. Sal	Christen Antonin Hansen	1861	2/2	Engelso	Husfader	Bagholder	300,-												
	Ellen Mari	1866	7/10	Engelso	Husmoder														
	Anna	1897	18/1	Hansen	Datter														
3. Sal	Ellen Kristine Madsen	1865	17/1	Sæby	Husmoder	Skomager	280,-												
"	Luise Marie Magdalene Nielsen	1879	2/3	Skand	Husholdende														
3. Sal	Jens Hansen	1866	1/2	Randers	Husfader	Bedtjensvend	280,-	Balle											
	Singer Marie Kristine Hansen	1876	3/4	Vejsted	Husmoder														
	Hans Arthur Hansen	1901	12/5	Talborg	Søn	Lærlyg													
	August Emil Hansen	1902	12/2	Talborg	Søn														
	Helga Emilie Kristine Hansen	1904	12/4	Tarbus	Datter														

Sorring 13

Hustruget 12

Kirkebrø
do

Anmeldelse til Byraadet

om

Personer, Selskaber, Foreninger og Institutioner, der benytter Lokaler i ovennævnte Ejendom.

I Henhold til Lov af 15. Maj 1875 § 21, jfr. § 22, paahviler det under Strafansvar vedkommende Husejer eller hans Befuldmægtigede at udfylde nærværende Skema.

- A. Beboelsesskemaet.** Alle i Ejendommen boende Personer opføres med deres fulde Navn og øvrige i Skemaet forlangte Oplysninger, uanset om de midlertidig er fraværende.
- B. Tillægsskema I.** (Se Bagsiden). Paa dette opføres enhver **udenbys eller i Udlandet boende Person**, der driver selvstændig Erhvervsvirksomhed fra Lokaler i Ejendommen, eller som ejer eller besidder Ejendommen eller har Andel i Indtægterne eller oppebærer anden Afgift af denne. Endvidere opføres **alle Selskaber, Foreninger og Institutioner** uden Hensyn til, hvor de er hjemmehørende, forsaavidt de benytter Lokaler i Ejendommen til Kontor, Udsalg, Værksted eller anden Erhvervsvirksomhed, ejer eller besidder Ejendommen eller oppebærer Afgifter af denne.
- B. Tillægsskema II.** (Se Bagsiden). I Ejendomme med Lejligheder eller Lokaler, hvor der drives Forretning, Haandværk eller anden selvstændig Næringsdrift, maa Ejeren lade Firmaets Indehaver udfylde dette Skema.

Ifald der ikke er tilstrækkelig Plads paa det tilsendte Skema til alle Ejendommens Beboere, vil flere Skemaer kunne faas udleverede ved Henvendelse paa **Skattekontoret, Mejlgade 4, 1ste Sal.** (Aabent fra Kl. 9—2 og fra 4—6).

Aarhus Byraad, i Oktober 1916.

Ejers Navn

J. P. Petersen

Ejers Bopæl

Knudriisgade 36.

Optælling.

(Foretages ved Byraadets Foranstaltning).

Mandkon..... 3

Kvindekon..... 5

Ialt... 8. ✓ Personer.

J. P. Petersen

Ejers eller Viceværts Underskrift.

Tillægsskema I.

Herpaa opføres alle inden- og udenlandske Selskaber, Foreninger, Institutioner og samtlige — herunder ogsaa i Udlandet boende — Personer, der uden at bo i Ejendommen helt eller delvis er Ejere eller Besiddere af denne eller oppebærer andre Afgifter af samme, eller som har Butik, Kontor, Værksted eller andre Forretningslokaler i Ejendommen.

Navn. For Personer tillige Stand og Stilling.	Selskabets eller Foreningens Karakter. (Aktieselskab eller andet Selskab med begrænset Ansvar, Kreditforening, Produktions- eller Forbrugsforening, Forsikringsforening).	Erhvervsvirksomheden. Handels-, Fabriks-, Haandværks-, Forsikringsvirksomhed o. s. v., Læge, Sagfører, Entreprenør, Beværter eller Virksomhed med Befordring af Personer og Gods. Oppebæres Indtægter af Ejendommen som Ejer, Besidder eller Afgiftsnyder, angives i hvilken Egenskab.	Bopæl eller Hjemsted. For Rigets Vedkommende opgives vedkommende Kommune, for Udlandet vedkommende Land. Herværende Repræsentant eller Fuldmægtig for Selskaber og Personer, der har Hjemsted udenfor Aarhus (Navn og Adresse).	Anmærkning.

Tillægsskema II.

I Ejendomme med Lejligheder eller Lokaler, hvor der drives Forretning, Haandværk eller anden selvstændig Næringsdrift, maa Ejeren lade Firmaets Indehaver udfylde nedenstaaende Skema.

Firma Navn.	Forretnings-Branche.	Forretningsadresse og Telefon Nr.	Indehaverens Navn.	Privat Bopæl.
<i>Vilhelm Petersen</i>	<i>Gartneri</i>	<i>Knudsvej 36 T. 1390.</i>	<i>Vilhelm Petersen</i>	<i>Knudsvej 36.</i>

Anmeldelse til Byraadet

om

Personer, Selskaber, Foreninger og Institutioner, der benytter Lokaler i ovennævnte Ejendom.

I Henhold til Lov af 15. Maj 1875 § 21, jfr. § 22, paahviler det under Strafansvar vedkommende Husejer eller hans Befuldmægtigede at udfylde nærværende Skema.

- A. **Beboelseskemaet.** Alle i Ejendommen boende Personer opføres med deres fulde Navn og øvrige i Skemaet forlangte Oplysninger, uanset om de midlertidig er fraværende.
- B. **Tillægsskema I.** (Se Bagsiden). Paa dette opføres enhver **udenbys eller i Udlandet boende Person**, der driver selvstændig Erhvervsvirksomhed fra Lokaler i Ejendommen, eller som ejer eller besidder Ejendommen eller har Andel i Indtægterne eller oppebærer anden Afgift af denne. Endvidere opføres **alle Selskaber, Foreninger og Institutioner** uden Hensyn til, hvor de er hjemmehørende, forsaavidt de benytter Lokaler i Ejendommen til Kontor, Udsalg, Værksted eller anden Erhvervsvirksomhed, ejer eller besidder Ejendommen eller oppebærer Afgifter af denne.
- B. **Tillægsskema II.** (Se Bagsiden). I Ejendomme med **Lejligheder eller Lokaler, hvor der drives Forretning, Haandværk eller anden selvstændig Næringsdrift**, maa Ejeren lade Firmaets Indehaver udfylde dette Skema.

Ifald der ikke er tilstrækkelig Plads paa det tilsendte Skema til alle Ejendommens Beboere, vil flere Skemaer kunne faas udleverede ved Henvendelse paa **Skattekontoret, Mejlgade 4, 1ste Sal.** (Aabent fra Kl. 9—2 og fra 4—6).

Aarhus Byraad, i Oktober 1916.

Ejerens Navn P. C. Andersen

Ejerens Bopæl Knudriisgade 38 Århus

Optælling.
(Foretages ved Byraadets Foranstaltning).

Mandkøn..... 4
 Kvindekøn..... 11
 Ialt... 15 Personer.

P. C. Andersen
Ejerens eller Viceværtens Underskrift.

Beboelseskema. 38

Optræder i Rækkefølge saaledes: Forhus, Sidehus, Baghus. (Kælder, Stue, 1. Sal o. s. v.)	Samtlige Beboere af begge Køn. Fulde Navn. Ved Børn uden Navn sættes „Dreng“ eller „Pige“. (Mellem hver Familie maa der helst være en Linies Mellemrum).	Fødselsaar.	Fødselsdag.	Fødeby. Hvis udenfor Danmark, om Vedkommende har Indfødsret.	Stilling i Husstanden. (Husfader, Husmoder, Son, Datter, Pleieson, Plejedatter, Slægtning, Tyende, Logerende).	Stand eller Livsstilling. Stillingen betegnes saaledes, at det kan ses, om Vedkommende er Principal eller Medhjælper, f. Eks. Snedkermester, Snedkersvend, Lærling o. s. v.	Helaarlig Husleje af Beboelseslejligheden. Denne Rubrik udfyldes af Ejeren eller Viceværten personlig.	Arbejdsgiverens Navn og Bopæl, forsaavidt selvstændig Virksomhed ikke drives.	Forsaavidt Tilflytning til Aarhus er sket i det sidste Aar, da		Hvis Flytning indenfor Aarhus Bygrænse er sket i det sidste Aar, da		Hvor undervises de paa denne Liste opførte ukonfirmerede Børn mellem 6 og 14 1/2 Aar? Gaar de i en offentlig Skole, maa dennes Navn anføres. Gaar de i Privatskole, anføres Bestyrerens Navn.	Plejebørn. Lidfor Plejebørn sættes „Ja“ i denne Rubrik	Vedørende Værnepligten.			
									naar? (Dato og Aarsal).	hvorfra? (By, Gade og Hus-Nr.)	Bopælen Oktober Flyttedag 1915. (Gade og Hus-Nr.)	Andre Bopæle siden Oktober Flyttedag 1915. (Gade og Hus-Nr.)			Kreds.	Længd.	Bogstav.	Nr.
Første Sal	Carl Sørensen	1872	3/12	Slabrand	Husfader	Arbejdsmand	150											
	Anne Marie Mathilde Sørensen	1866	3/6	Taastrup	Husmoder													
	Antonie Kamille Louise Sørensen	1906	18/11	Århus	Datter													
2. Sal	Poul Christian Andersen	1888	13/11	Rakkeby Høi	Husfader	Arb. Skredder	300											
	Estine Hjertine Andersen	1884	1/1	Århus	Husmoder													
1. Sal	Elise Marie Mogensen				Direktrice													
	Mariane Mogensen født Lyngby	1845	2/12	Taastrup	Husmoder		375											
	Mathilde Mogensen	1877	7/8	Århus	Fatter	Musiklærerinde												
2. Sal	Anne Anthonne Laurson	1889	22/12	Tanning	Logerende	Lærerinde												
	Emma Anthoinette Borup	1857	23/1	Ålborg	Husmoder	Indkøber	350											
Hvilster	Kolger Rasmussen	1894	14/9	Skanderborg	Logerende	Honkrist												
	Neelie Olsen	1886	15/6	Skanderborg	Logerende	Skomagerens												
	Torbald Lars Poul Jørgensen	1878	30/8	Århus	Husfader	Skomagerens	200											
	Emmeline Louise Jørgensen	1872	26/1	Århus	Husmoder													
	Frederik Jørgensen	1878	19/5	Århus	Datter	Blippenske												
	Lise Oskende Jørgensen	1899	2/9	Århus	Datter													
	Peter Frederiksen				Snedker													
	Kaj Koch Christensen				Mærkerindkøber													

Sjællandsgade

Skolen i Paradisgade

5. Søndagens Realskole Søndagsgade 70. 2/8 1916 Tanning. T.

K. Agnes Andersen Søndagsgade 25

Munk, Galdsborgsgade 27

Villem Søndagsgade

Anton Søndagsgade

18/11 16 fra Odsher

23/4 17 Trige

Søndagsgade 47. H. M. S. Søndagsgade

Uensindsigelighedens. H. M. S. Søndagsgade

Anmeldelse til Byraadet

om

Personer, Selskaber, Foreninger og Institutioner, der benytter Lokaler i ovennævnte Ejendom.

I Henhold til Lov af 15. Maj 1875 § 21, jfr. § 22, paahviler det under Strafansvar vedkommende Husejer eller hans Befuldmægtigede at udfylde nærværende Skema.

- A. Beboelseskemaet.** Alle i Ejendommen boende Personer opføres med deres fulde Navn og øvrige i Skemaet forlangte Oplysninger, uanset om de midlertidig er fraværende.
- B. Tillægsskema I.** (Se Bagsiden). Paa dette opføres enhver udenbys eller i Udlandet boende Person, der driver selvstændig Erhvervsvirksomhed fra Lokaler i Ejendommen, eller som ejer eller besidder Ejendommen eller har Andel i Indtægterne eller oppebærer anden Afgift af denne. Endvidere opføres alle Selskaber, Foreninger og Institutioner uden Hensyn til, hvor de er hjemmehørende, forsaavidt de benytter Lokaler i Ejendommen til Kontor, Udsalg, Værksted eller anden Erhvervsvirksomhed, ejer eller besidder Ejendommen eller oppebærer Afgifter af denne.
- B. Tillægsskema II.** (Se Bagsiden). I Ejendomme med Lejligheder eller Lokaler, hvor der drives Forretning, Haandværk eller anden selvstændig Næringsdrift, maa Ejeren lade Firmaets Indehaver udfylde dette Skema.

Ifald der ikke er tilstrækkelig Plads paa det tilsendte Skema til alle Ejendommens Beboere, vil flere Skemaer kunne faas udleverede ved Henvendelse paa Skattekontoret, Mejlgade 4, 1ste Sal. (Aabent fra Kl. 9—2 og fra 4—6).

Aarhus Byraad, i Oktober 1916.

Ejers Navn

J. Andersen

Ejers Bopæl

Knudrilsgt 40.

Optælling.

(Foretages ved Byraadets Foranstaltning).

Mandkøn..... 1

Kvindkøn..... 5

Ialt... 6 Personer.

Ejers eller Viceværtens Underskrift.

Anmærkning.

Distrikt Nr.

Løbe-Nr.: 1732

Gade: Knudriisgade

Husnummer: 42

Afhentes den

Anmeldelse til Byraadet

om

Personer, Selskaber, Foreninger og Institutioner,

der benytter Lokaler

i ovennævnte Ejendom.

I Henhold til Lov af 15. Maj 1875 § 21, jfr. § 22, paahviler det under Strafansvar vedkommende Husejer eller hans Befuldmægtigede at udfylde nærværende Skema.

- A. Beboelsesskemaet.** Alle i Ejendommen boende Personer opføres med deres fulde Navn og øvrige i Skemaet forlangte Oplysninger, uanset om de midlertidig er fraværende.
- B. Tillægsskema I.** (Se Bagsiden). Paa dette opføres enhver **udenbys eller i Udlandet boende Person**, der driver selvstændig Erhvervsvirksomhed fra Lokaler i Ejendommen, eller som ejer eller besidder Ejendommen eller har Andel i Indtægterne eller oppebærer anden Afgift af denne. Endvidere opføres **alle Selskaber, Foreninger og Institutioner** uden Hensyn til, hvor de er hjemmehørende, forsaavidt de benytter Lokaler i Ejendommen til Kontor, Udsalg, Værksted eller anden Erhvervsvirksomhed, ejer eller besidder Ejendommen eller oppebærer Afgifter af denne.
- B. Tillægsskema II.** (Se Bagsiden). I Ejendomme med **Lejligheder eller Lokaler, hvor der drives Forretning, Haandværk eller anden selvstændig Næringsdrift**, maa Ejeren lade Firmaets Indehaver udfylde dette Skema.

Ifald der ikke er tilstrækkelig Plads paa det tilsendte Skema til alle Ejendommens Beboere, vil flere Skemaer kunne faas udleverede ved Henvendelse paa **Skattekontoret, Mejlgade 4, 1ste Sal.** (Aabent fra Kl. 9—2 og fra 4—6).

Aarhus Byraad, i Oktober 1916.

Optælling.

(Foretages ved Byraadets Foranstaltning).

Mandkøn..... 3
Kvindekøn..... 6
Ialt... 9 ✓ Personer.

Ejers Navn

A. Hansen

Ejers Bopæl

Knudriisgade Nr. 42.

Ejers eller Viceværtens Underskrift.

A. Hansen

Anmeldelse til Byraadet

om

Personer, Selskaber, Foreninger og Institutioner, der benytter Lokaler i ovennævnte Ejendom.

I Henhold til Lov af 15. Maj 1875 § 21, jfr. § 22, paahviler det under Strafansvar vedkommende Husejer eller hans Befuldmægtigede at udfylde nærværende Skema.

- A. Beboelseskemaet.** Alle i Ejendommen boende Personer opføres med deres fulde Navn og øvrige i Skemaet forlangte Oplysninger, uanset om de midlertidig er fraværende.
- B. Tillægsskema I.** (Se Bagsiden). Paa dette opføres enhver **udenbys eller i Udlandet boende Person**, der driver selvstændig Erhvervsvirksomhed fra Lokaler i Ejendommen, eller som ejer eller besidder Ejendommen eller har Andel i Indtægterne eller oppebærer anden Afgift af denne. Endvidere opføres **alle Selskaber, Foreninger og Institutioner** uden Hensyn til, hvor de er hjemmehørende, forsaavidt de benytter Lokaler i Ejendommen til Kontor, Udsalg, Værksted eller anden Erhvervsvirksomhed, ejer eller besidder Ejendommen eller oppebærer Afgifter af denne.
- B. Tillægsskema II.** (Se Bagsiden). I Ejendomme med Lejligheder eller Lokaler, hvor der drives Forretning, Haandværk eller anden selvstændig Næringsdrift, maa Ejeren lade Firmaets Indehaver udfylde dette Skema.

Ifald der ikke er tilstrækkelig Plads paa det tilsendte Skema til alle Ejendommens Beboere, vil flere Skemaer kunne faas udleverede ved Henvendelse paa **Skattekontoret, Mejlgade 4, 1ste Sal.** (Aabent fra Kl. 9—2 og fra 4—6).

Aarhus Byraad, i Oktober 1916.

Ejers Navn *N. H. Heibansen*

Ejers Bopæl *Knudriisgade 44*

Optælling.
(Foretages ved Byraadets Foranstaltning).

Mandkøn..... 8

Kvindkøn..... 9

Ialt... 17 Personer.

Ejers eller Vicevejers Underskrift.

Beboelseskema. 44

Opføres i Rækkefølge saaledes: Forhus, Sidehus, Baghus. (Kælder, Stue, 1. Sal o. s. v.)	Samtlige Beboere af begge Køn. Fulde Navn. Ved Børn uden Navn sættes „Dreng“ eller „Pige“. (Mellem hver Familie maa der helst være en Linie mellemrum).		Fødselsaar.	Fødselsdag.	Fødeby. Hvis udenfor Danmark, om Vedkommende har Indfødsret.	Stilling i Husstanden. (Husfader, Husmoder, Søn, Datter, Plejesøn, Plejedatter, Slægtning, Tyende, Løgerende).	Stand eller Livsstilling. Stillingen betegnes saaledes, at det kan ses, om Vedkommende er Principal eller Medhjælper, f. Eks. Snedkermester, Snedkersvend, Lærling o. s. v.	Helaarlig Husleje af Beboelseslejligheden. Denne Rubrik udfyldes af Eieren eller Viceværtens personlig.	Arbejdsgiverens Navn og Bopæl, forsaauidt selvstændig Virksomhed ikke drives.	Forsaauidt Tilflytning til Aarhus er sket i det sidste Aar, da		Hvis Flytning indenfor Aarhus Bygrænse er sket i det sidste Aar, da		Hvor undervises de paa denne Liste opførte ukonfirmerede Børn mellem 6 og 14 1/2 Aar? Gaar de i en offentlig Skole, maa dennes Navn anføres. Gaar de i Privatskole, anføres Bestyrerens Navn.	Plejebørn. Lidfor Plejebørn sættes „ja“ i denne Rubrik	Vedrørende Værnepligten. I Henhold til § 41 i Lov Nr. 125 af 8. Juni 1912 om Værnepligt opføres her for enhver Mand mellem 18 og 30 Aar — selv om han er udslettet af Rullen — hans Rulletegnelse eller Indtægtsbevis, Satisfaktionsbog, Soldaterbog, Ujensdygtighedsops eller Afskedsops. Uddøende betegner sig som siddende. Uddøelse heraf medfører Bødestraf fra 2-100 Kr. saavel for den paagældende som for Husejeren.			
	naar? (Dato og Aarstal).	hvorfra? (By, Gade og Hus-Nr.)								Bopælen Oktober Flyttedag 1915. (Gade og Hus-Nr.)	Andre Bopæle siden Oktober Flyttedag 1915. (Gade og Hus-Nr.)	Kreds.	Længd.			Bogstav.	Nr.		
Stuen	Christiane Jensen		1881	2/10	Skudstrup	Husmoder	Vikaraleksandant		6/5 1916	Horsens			Værebroskole						
	Hans Jensen		1876	5/12	Horsens	Husfader													
	Jens Peter Jensen		1908	22/7	Uldum	Søn													
	Ester Mathilde Jensen		1910	16/12	Uldum	Datter													
1 Sal	Niels Christian Christensen		1869	4/12		Husfader	Bogholder		Gadebilledskole										
	Ellie Thuse Christensen		1869	8/4	Hobro	Husmoder													
	Kirsten Marie Christensen		1909	19/10	Aarhus	Datter													
	Johannes Alaskov Lill Christensen		1915	29/8	Aarhus	Søn													
	Niels William Petersen		1895	19/6	Esbjerg	Søn	Handmand												
	Karlina Hoffmann		1897	14/8	Tvingstrup	Slægting													
2 Sal	Elly Hoffmann		1898	4/12	Tvingstrup	Tyende			Lindingsdal Apotek										
	Thøger Rasmussen		1846	19/2	Kidderød	Husfader	Laborant & Læge												
	Mær Rasmussen		1856	3/8	Møltrup	Husmoder													
3 Sal	Hans Peter Hansen		1860	18/5	Niels Friis	Husfader	Mixt vand												
	Ida Mathilde Hansen		1868	3/8	Lidderød	Husmoder													
	Agnes Mathilde Hansen		1897	23/8	Aarhus	Datter	Husmoder												
Kælder	Vilhelm Hansen		1877	2/4	Hylstrup	Løjer	Arbejdsmand												

Christiansdalsgade

4 230 N 1474

Anmeldelse til Byraadet

om

Personer, Selskaber, Foreninger og Institutioner, der benytter Lokaler i ovennævnte Ejendom.

I Henhold til Lov af 15. Maj 1875 § 21, jfr. § 22, paahviler det under Strafansvar vedkommende Husejer eller hans Befuldmægtigede at udfylde nærværende Skema.

- A. **Beboelseskemaet.** Alle i Ejendommen boende Personer opføres med deres fulde Navn og øvrige i Skemaet forlangte Oplysninger, uanset om de midlertidig er fraværende.
- B. **Tillægsskema I.** (Se Bagsiden). Paa dette opføres enhver **udenbys eller i Udlandet boende Person**, der driver selvstændig Erhvervsvirksomhed fra Lokaler i Ejendommen, eller som ejer eller besidder Ejendommen eller har Andel i Indtægterne eller oppebærer anden Afgift af denne. Endvidere opføres **alle Selskaber, Foreninger og Institutioner** uden Hensyn til, hvor de er hjemmehørende, forsaavidt de benytter Lokaler i Ejendommen til Kontor, Udsalg, Værksted eller anden Erhvervsvirksomhed, ejer eller besidder Ejendommen eller oppebærer Afgifter af denne.
- B. **Tillægsskema II.** (Se Bagsiden). I Ejendomme med Lejligheder eller Lokaler, hvor der drives Forretning, Haandværk eller anden selvstændig Næringsdrift, maa Ejeren lade Firmaets Indehaver udfylde dette Skema.

Ifald der ikke er tilstrækkelig Plads paa det tilsendte Skema til alle Ejendommens Beboere, vil flere Skemaer kunne faas udleverede ved Henvendelse paa **Skattekontoret, Mejlgade 4, 1ste Sal.** (Aabent fra Kl. 9—2 og fra 4—6).

Aarhus Byraad, i Oktober 1916.

Ejers Navn: *N. K. Christensen*

Ejers Bopæl: *Knudriisgade 44*

Optælling.
(Foretages ved Byraadets Foranstaltning).

Mandkon.....	2
Kvindekon.....	3
Ialt...	5 Personer.

Ejers eller Viceværtens Underskrift.

Knudriisgade 44

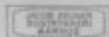

Anmærkning.

Anmeldelse til Byraadet

om

Personer, Selskaber, Foreninger og Institutioner, der benytter Lokaler i ovennævnte Ejendom.

I Henhold til Lov af 15. Maj 1875 § 21, jfr. § 22, paahviler det under Strafansvar vedkommende Husejer eller hans Befuldmægtigede at udfylde nærværende Skema.

- A. **Beboelsesskemaet.** Alle i Ejendommen boende Personer opføres med deres fulde Navn og øvrige i Skemaet forlangte Oplysninger, uanset om de midlertidig er fraværende.
- B. **Tillægsskema I.** (Se Bagsiden). Paa dette opføres enhver **udenbys eller i Udlandet boende Person**, der driver selvstændig Erhvervsvirksomhed fra Lokaler i Ejendommen, eller som ejer eller besidder Ejendommen eller har Andel i Indtægterne eller oppebærer anden Afgift af denne. Endvidere opføres **alle Selskaber, Foreninger og Institutioner** uden Hensyn til, hvor de er hjemmehørende, forsaavidt de benytter Lokaler i Ejendommen til Kontor, Udsalg, Værksted eller anden Erhvervsvirksomhed, ejer eller besidder Ejendommen eller oppebærer Afgifter af denne.
- B. **Tillægsskema II.** (Se Bagsiden). I **Ejendomme med Lejligheder eller Lokaler, hvor der drives Forretning, Haandværk eller anden selvstændig Næringsdrift**, maa Ejeren lade Firmaets Indehaver udfylde dette Skema.

Ifald der ikke er tilstrækkelig Plads paa det tilsendte Skema til alle Ejendommens Beboere, vil flere Skemaer kunne faas udleverede ved Henvendelse paa **Skattekontoret, Mejlgade 4, 1ste Sal.** (Aabent fra Kl. 9—2 og fra 4—6).

Aarhus Byraad, i Oktober 1916.

Ejers Navn

P. M. Sørensen

Ejers Bopæl

Knudriisgade 48A

Optælling.

(Foretages ved Byraadets Foranstaltning).

Mandkøn..... 4

Kvindkøn..... 7

Ialt... 11 Personer.

Ejers eller Viceværtens Underskrift.

Beboelseskema. 48

Opføres i Rækkefølge saaledes: Forhus, Sidehus, Baghus. (Kælder, Stue, 1. Sal o. s. v.)	Samtlige Beboere af begge Køn. Fulde Navn. Ved Børn uden Navn sættes „Dreng“ eller „Pige“. (Mellem hver Familie maa der helst være en Linies Mellemrum).	Fødselsaar.	Fødselsdag.	Fødeby. Hvis udenfor Danmark, om Vedkommende har Indfødsret.	Stilling i Husstanden. (Husfader, Husmoder, Son, Datter, Plejesøn, Plejedatter, Slægtning, Tyende, Logerende).	Stand eller Livsstilling. Stillingen betegnes saaledes, at det kan ses, om Vedkommende er Principal eller Medhjælper, f. Eks. Snedkermester, Snedkersvend, Lærling o. s. v.	Helaarlig Husleje af Beboelseslejligheden. Denne Rubrik udfyldes af Ejeren eller Viceejeren personlig.	Arbejdsglverens Navn og Bopæl, forsaauidt selvstændig Virksomhed ikke drives.	Forsaauidt Tilflytning til Aarhus er sket i det sidste Aar, da		Hvis Flytning indenfor Aarhus Bygrænse er sket i det sidste Aar, da		Hvor undervises de paa denne Liste optørte ukonfirmerede Børn mellem 6 og 14 Aar? Gaar de i en offentlig Skole, maa dennes Navn anføres. Gaar de i Privatskole, anføres Bestyrerens Navn.	Plejebørn. Lidfor Plejebørn sættes „ja“ i denne Rubrik	Vedrørende Værnepligten.			
									naar? (Dato og Aarstal).	hvorfra? (By, Gade og Hus-Nr.)	Bopælen Oktober Flyttedag 1915. (Gade og Hus-Nr.)	Andre Bopæle siden Oktober Flyttedag 1915. (Gade og Hus-Nr.)			Kreds.	Løgd.	Bogstav.	Nr.
Holderen.	Anna Justine Hansen	1878	1/7	Silkeborg	Logerende	Sløjpsvæske	8 4/2	J. Chr. Møller										
Kvæn	Ole Martin Andersen	1892	7/6	Tinning	Husfader	Mivorsvend.	200	Barnæs Niels Barnæsvej										
	Rosine Marie Andersen	1891	14/10	Foldby	Husmoder													
	Ejner Damgaard Andersen	1907	19/5	Aarhus	Søn													
	Elvira Damgaard Andersen	1909	3/4	Aarhus	Datter													
	Tage Damgaard Andersen	1912	3/8	Aarhus	Søn													
1 ^{de} Sal.	Elisabeth f. Andersen	1874	9/3	Aarhus	Husmoder.		255											
- - -	Agnes Frederikke Elsted	1878	18/4	- - -	Datter.	Telefonreparatør.												
2 ^{de} Sal.	Nicoline Sørensen	1861	4/7	Lanåskov	Enke.		225											
3 ^{de} Sal.	P. W. Thomsen	1886	21/3	Aarhus	Husfader	Willemsenstr.	200											
	Kvæn "	1887	19/12	Ejner	Husfader													

Kvænens Bopæl
Gade

4 275 B 13
4 230 B 170

Anmeldelse til Byraadet

om

Personer, Selskaber, Foreninger og Institutioner, der benytter Lokaler i ovennævnte Ejendom.

I Henhold til Lov af 15. Maj 1875 § 21, jfr. § 22, paahviler det under Strafansvar vedkommende Husejer eller hans Befuldmægtigede at udfylde nærværende Skema.

- A. Beboelsesskemaet.** Alle i Ejendommen boende Personer opføres med deres fulde Navn og øvrige i Skemaet forlangte Oplysninger, uanset om de midlertidig er fraværende.
- B. Tillægsskema I.** (Se Bagsiden). Paa dette opføres enhver **udenbys eller i Udlandet boende Person**, der driver selvstændig Erhvervsvirksomhed fra Lokaler i Ejendommen, eller som ejer eller besidder Ejendommen eller har Andel i Indtægterne eller oppebærer anden Afgift af denne. Endvidere opføres **alle Selskaber, Foreninger og Institutioner** uden Hensyn til, hvor de er hjemmehørende, forsaavidt de benytter Lokaler i Ejendommen til Kontor, Udsalg, Værksted eller anden Erhvervsvirksomhed, ejer eller besidder Ejendommen eller oppebærer Afgifter af denne.
- B. Tillægsskema II.** (Se Bagsiden). I Ejendomme med Lejligheder eller Lokaler, hvor der drives Forretning, Haandværk eller anden selvstændig Næringsdrift, maa Ejeren lade Firmaets Indehaver udfylde dette Skema.

Ifald der ikke er tilstrækkelig Plads paa det tilsendte Skema til alle Ejendommens Beboere, vil flere Skemaer kunne faas udleverede ved Henvendelse paa **Skattekontoret, Mejlgade 4, 1ste Sal.** (Aabent fra Kl. 9—2 og fra 4—6).

Aarhus Byraad, i Oktober 1916.

Ejers Navn

Hennik Nielsen

Ejers Bopæl

Knudriisgade 50 St.

Optælling.

(Foretages ved Byraadets Foranstaltning).

Mandkøn..... 4

Kvindkøn..... 4

Ialt... 8 Personer.

Hennik Nielsen

Ejers eller Vicevejers Underskrift.

Beboelseskema. 50

Opføres i Rækkefølge saaledes: Forhus, Sidehus, Baghus. (Kælder, Stue, 1. Sal o. s. v.)	Samtlige Beboere af begge Køn. Fulde Navn. Ved Børn uden Navn sættes „Dreng“ eller „Pige“. (Mellem hver Familie maa der helst være en Linies Mellemrum).	Fødselsaar.	Fødselsdag.	Fødeby. Hvis udenfor Danmark, om Vedkommende har Indfødsret.	Stilling i Husstanden. (Husfader, Husmoder, Søn, Datter, Plejesøn, Plejedatter, Slægtning, Tyende, Løgerende).	Stand eller Livsstilling. Stillingen betegnes saaledes, at det kan ses, om Vedkommende er Principal eller Medhjælper, f. Eks. Snedkermester, Snedkersvend, Lærling o. s. v.	Helaarlig Husleje af Beboelseslejligheden. Denne Rubrik ud fyldes af Ejeren eller Viceejeren personlig.	Arbejdsgiverens Navn og Bopæl, forsaauidt selvstændig Virksomhed ikke drives.	Forsaavidt Tilflytning til Aarhus er sket i det sidste Aar, da		Hvis Flytning indenfor Aarhus Bygrænse er sket i det sidste Aar, da		Hvor undervises de paa denne Liste opførte ukonfirmerede Børn mellem 6 og 14 1/2 Aar? Gaar de i en offentlig Skole, maa dennes Navn anføres. Gaar de i Privatskole, anføres Bestyrerens Navn.	Plejebørn. Udfor Plejebørn sættes „ja“ i denne Rubrik	Vedrørende Værnepligten.				
									naar? (Dato og Aarstal).	hvorfra? (By, Gade og Hus-Nr.)	Bopælen Oktober Flyttedag 1915. (Gade og Hus-Nr.)	Andre Bopæle siden Oktober Flyttedag 1915. (Gade og Hus-Nr.)			Kreds.	Længd.	Bogstav.	Nr.	
Auen	Henrik Nielsen	1867	25-3	Egnspræst	Husfader	Musevej	2,00 Kr.												
	Hjga. Beate Antkine Thorsbierholm	1878	22-1	Skive	Husmoder														
	Kati Hjga. Fætter Nielsen	1908	29-10	Aaskov	Søn														
	Karen Fætter Nielsen	1910	9-1	Aaskov	Datter														
1. Sal	Jakob Petersen	1890	22-3	Dannenberg	Husfader	Janus	2,40 Kr.		17/10 16	Central for Ulyng									
	Marie Petersen	1897	20-10	Bording	Husmoder				17/10 16	Central for Ulyng									
2. Sal	Simon Jensen	1845	15-12	Hjttø-Glæbeby	Husfader	Jesens, Glædevej	2,20 Kr.												
3. Sal	Anna Larsen	1879	19-12	Hjerring	Husmoder		2,10 Kr.												

Pasadizaki
Pasadizaki

Distrikt Nr.

Løbe-Nr.: 1737

Gade: Knudringsgade

Husnummer: 52

Afhentes den

Anmærkning.

Anmeldelse til Byraadet

om

Personer, Selskaber, Foreninger og Institutioner, der benytter Lokaler i ovennævnte Ejendom.

I Henhold til Lov af 15. Maj 1875 § 21, jfr. § 22, paahviler det under Strafansvar vedkommende Husejer eller hans Befuldmægtigede at udfylde nærværende Skema.

- A. Beboelseskemaet.** Alle i Ejendommen boende Personer opføres med deres fulde Navn og øvrige i Skemaet forlangte Oplysninger, uanset om de midlertidig er fraværende.
- B. Tillægsskema I.** (Se Bagsiden). Paa dette opføres enhver **udenbys eller i Udlandet boende Person**, der driver selvstændig Erhvervsvirksomhed fra Lokaler i Ejendommen, eller som ejer eller besidder Ejendommen eller har Andel i Indtægterne eller oppebærer anden Afgift af denne. Endvidere opføres **alle Selskaber, Foreninger og Institutioner** uden Hensyn til, hvor de er hjemmehørende, forsaavidt de benytter Lokaler i Ejendommen til Kontor, Udsalg, Værksted eller anden Erhvervsvirksomhed, ejer eller besidder Ejendommen eller oppebærer Afgifter af denne.
- B. Tillægsskema II.** (Se Bagsiden). I Ejendomme med Lejligheder eller Lokaler, hvor der drives Forretning, Haandværk eller anden selvstændig Næringsdrift, maa Ejeren lade Firmaets Indehaver udfylde dette Skema.

Ifald der ikke er tilstrækkelig Plads paa det tilsendte Skema til alle Ejendommens Beboere, vil flere Skemaer kunne faas udleverede ved Henvendelse paa **Skattekontoret, Mejlgade 4, 1ste Sal.** (Aabent fra Kl. 9—2 og fra 4—6).

Aarhus Byraad, i Oktober 1916.

Ejers Navn

Johannes Jonassen

Ejers Bopæl

Knudringsgade 52 A

Optælling.

(Foretages ved Byraadets Foranstaltning).

Mandkøn..... 11

Kvindkøn..... 12

Ialt... 23 Personer.

Ejers eller Vicevejers Underskrift.

Anmeldelse til Byraadet

om

Personer, Selskaber, Foreninger og Institutioner, der benytter Lokaler i ovennævnte Ejendom.

I Henhold til Lov af 15. Maj 1875 § 21, jfr. § 22, paahviler det under Strafansvar vedkommende Husejer eller hans Befuldmægtigede at udfylde nærværende Skema.

- A. Beboelseskemaet.** Alle i Ejendommen boende Personer opføres med deres fulde Navn og øvrige i Skemaet forlangte Oplysninger, uanset om de midlertidig er fraværende.
- B. Tillægsskema I.** (Se Bagsiden). Paa dette opføres enhver **udenbys eller i Udlandet boende Person**, der driver selvstændig Erhvervsvirksomhed fra Lokaler i Ejendommen, eller som ejer eller besidder Ejendommen eller har Andel i Indtægterne eller oppebærer anden Afgift af denne. Endvidere opføres **alle Selskaber, Foreninger og Institutioner** uden Hensyn til, hvor de er hjemmehørende, forsaavidt de benytter Lokaler i Ejendommen til Kontor, Udsalg, Værksted eller anden Erhvervsvirksomhed, ejer eller besidder Ejendommen eller oppebærer Afgifter af denne.
- B. Tillægsskema II.** (Se Bagsiden). I Ejendomme med Lejligheder eller Lokaler, hvor der drives Forretning, Haandværk eller anden selvstændig Næringsdrift, maa Ejeren lade Firmaets Indehaver udfylde dette Skema.

Ifald der ikke er tilstrækkelig Plads paa det tilsendte Skema til alle Ejendommens Beboere, vil flere Skemaer kunne faas udleverede ved Henvendelse paa **Skattekontoret, Mejlgade 4, 1ste Sal.** (Aabent fra Kl. 9—2 og fra 4—6).

Aarhus Byraad, i Oktober 1916.

Ejers Navn

E. Olsen

Ejers Bopæl

Knudriisgade 54 St.

Optælling.

(Foretages ved Byraadets Foranstaltning).

Mandkøn.....

6

Kvindkøn.....

7

Ialt...

13

Personer.

Ejers eller Viceværtens Underskrift.

E. Olsen

Distrikt Nr.

Løbe-Nr.: 1739

Gade: Knudriisgade

Husnummer: 3

Afhentes den

Anmærkning.

har ingen

Anmeldelse til Byraadet

om

Personer, Selskaber, Foreninger og Institutioner, der benytter Lokaler i ovennævnte Ejendom.

I Henhold til Lov af 15. Maj 1875 § 21. jfr. § 22. paahviler det under Strafansvar vedkommende Husejer eller hans Befuldmægtigede at udfylde nærværende Skema.

- A. Beboelseskemaet.** Alle i Ejendommen boende Personer opføres med deres fulde Navn og øvrige i Skemaet forlangte Oplysninger, uanset om de midlertidig er fraværende.
- B. Tillægsskema I.** (Se Bagsiden). Paa dette opføres enhver **udenbys eller i Udlandet boende Person**, der driver selvstændig Erhvervsvirksomhed fra Lokaler i Ejendommen, eller som ejer eller besidder Ejendommen eller har Andel i Indtægterne eller oppebærer anden Afgift af denne. Endvidere opføres **alle Selskaber, Foreninger og Institutioner** uden Hensyn til, hvor de er hjemmehørende, forsaavidt de benytter Lokaler i Ejendommen til Kontor, Udsalg, Værksted eller anden Erhvervsvirksomhed, ejer eller besidder Ejendommen eller oppebærer Afgifter af denne.
- B. Tillægsskema II.** (Se Bagsiden). I Ejendomme med **Lejligheder eller Lokaler, hvor der drives Forretning, Haandværk eller anden selvstændig Næringsdrift**, maa Ejeren lade Firmaets Indehaver udfylde dette Skema.

Ifald der ikke er tilstrækkelig Plads paa det tilsendte Skema til alle Ejendommens Beboere, vil flere Skemaer kunne faas udleverede ved Henvendelse paa **Skattekontoret, Mejlgade 4, 1ste Sal.** (Aabent fra Kl. 9—2 og fra 4—6).

Aarhus Byraad, i Oktober 1916.

Ejers Navn

Ejers Bopæl

Optælling.
(Foretages ved Byraadets Foranstaltning).

Mandkøn

Kvindkøn

Ialt... Personer.

Ejers eller Viceværens Underskrift.

Anmærkning.

Anmeldelse til Byraadet

om

Personer, Selskaber, Foreninger og Institutioner, der benytter Lokaler i ovennævnte Ejendom.

I Henhold til Lov af 15. Maj 1875 § 21, jfr. § 22, paahviler det under Strafansvar vedkommende Husejer eller hans Befuldmægtigede at udfylde nærværende Skema.

- A. **Beboelsesskemaet.** Alle i Ejendommen boende Personer opføres med deres fulde Navn og øvrige i Skemaet forlangte Oplysninger, uanset om de midlertidig er fraværende.
- B. **Tillægsskema I.** (Se Bagsiden). Paa dette opføres enhver **udenbys eller i Udlandet boende Person**, der driver selvstændig Erhvervsvirksomhed fra Lokaler i Ejendommen, eller som ejer eller besidder Ejendommen eller har Andel i Indtægterne eller oppebærer anden Afgift af denne. Endvidere opføres **alle Selskaber, Foreninger og Institutioner** uden Hensyn til, hvor de er hjemmehørende, forsaavidt de benytter Lokaler i Ejendommen til Kontor, Udsalg, Værksted eller anden Erhvervsvirksomhed, ejer eller besidder Ejendommen eller oppebærer Afgifter af denne.
- B. **Tillægsskema II.** (Se Bagsiden). I **Ejendomme med Lejligheder eller Lokaler, hvor der drives Forretning, Haandværk eller anden selvstændig Næringsdrift**, maa Ejeren lade Firmaets Indehaver udfylde dette Skema.

Ifald der ikke er tilstrækkelig Plads paa det tilsendte Skema til alle Ejendommens Beboere, vil flere Skemaer kunne faas udleverede ved Henvendelse paa **Skattekontoret, Mejlgade 4, 1ste Sal.** (Aabent fra Kl. 9—2 og fra 4—6).

Aarhus Byraad, i Oktober 1916.

De forenede Jernstøberier

Ejers Navn Aktieselskab

De forenede Jernstøberier

Ejers Bopæl Aktieselskab

F. Haasliis

Ejers eller Viceværtens Underskrift.

Optælling.

(Foretages ved Byraadets Foranstaltning).

Mandkøn 5

Kvindelkøn 5

Ialt... 10 Personer.

Beboelseskema. 7

Opføres i Rækkefølge saaledes: Forhus, Sidehus, Boghus. (Kælder, Stue, 1. Sal o. s. v.).	Samtlige Beboere af begge Køn. Fulde Navn. Ved Børn uden Navn sættes „Dreng“ eller „Pige“. (Mellem hver Familie maa der helst være en Linies Mellemrum).	Fødselsaar.	Fødselsdag.	Fødeby. Hvis udenfor Danmark, om Vedkommende har Indfødsret.	Stilling i Husstanden. (Husfader, Husmoder, Søn, Datter, Plejesøn, Plejedatter, Slægning, Tyende, Logerende).	Stand eller Livsstilling. Stillingen betegnes saaledes, at det kan ses, om Vedkommende er Principal eller Medhjælper, f. Eks. Snedkermester, Snedkersvend, Lærling o. s. v.	Helaarlig Husleje af Beboelselejligheden. Denne Rubrik aflydes af Ejerens eller Viceværtens personlig.	Arbejdsgiverens Navn og Bopæl, forsaa vidt selvstændig Virksomhed ikke drives.	Forsaa vidt Tilflytning til Aarhus er sket i det sidste Aar, da		Hvis Flytning indenfor Aarhus Bygrænse er sket i det sidste Aar, da		Hvor undervises de paa denne Liste opførte ukonfirmerede Børn mellem 6 og 14 ^{1/2} Aar? Gaar de i en offentlig Skole, maa dennes Navn anføres. Gaar de i Privatskole, anføres Bestyrerens Navn.	Plejebørn. Udfør Plejebørn sættes „la“ i denne Rubrik	Vedrørende Værnepligten.			
									naar? (Dato og Aarstal).	hvorfra? (By, Gade og Hus-Nr.)	Bopælen Oktober Flyttedag 1915. (Gade og Hus-Nr.)	Andre Bopæle siden Oktober Flyttedag 1915. (Gade og Hus-Nr.)			Kreds.	Lægd.	Bogstav.	Nr.
	Rasmus Jensen Engelsen	1873	20/1	Lammil	Husfader	Postner		De forenede Jernskibsselskaber	17/10 1916	Flammil. T. Hansen								
	Mette Marie Engelsen	1874	17/7	Gjelle	Husmoder													
	Jenny Vilhelmine Engelsen	1899	11/7	Lammil	Datter													
	Mary Kirstine Engelsen	1907	25/2	dit.	Datter													
1 Sal	Carl Christian Wehmann	1878	7/6	Nalborg	Husfader	Maskearbejder		De forenede Jernskibsselskaber										
	Sola Emmil Wehmann	1879	17/9	Namshole	Husmoder													
	Christian Valmar Wehmann	1905	2/6	Nør	Søn													
# Sal	Jens Thomsen	1881	28/8	Stovring	Husfader	Kusk		De forenede Jernskibsselskaber										
	Anne Halvne Kirstine Thomsen	1880	30/3	Rosmuis	Husmoder													
	Anders Bøker Thomsen	1913	3/2	Ebeltoft														

(Værnepligtigehedsnr.)
4-2000 1

Tillægsskema I.

Herpaa opføres alle inden- og udenlandske Selskaber, Foreninger, Institutioner og samtlige — herunder ogsaa i Udlandet boende — Personer, der uden at bo i Ejendommen helt eller delvis er Ejere eller Besiddere af denne eller oppebærer andre Afgifter af samme, eller som har Butik, Kontor, Værksted eller andre Forretningslokaler i Ejendommen.

Navn. For Personer tillige Stand og Stilling.	Selskabets eller Foreningens Karakter. (Aktieselskab eller andet Selskab med begrænset Ansvar, Kreditforening, Produktions- eller Forbrugsforening, Forsikringsforening).	Erhvervsvirksomheden. Handels-, Fabriks-, Haandværks-, Forsikringsvirksomhed o. s. v., Læge, Sagfører, Entreprenør, Beværter eller Virksomhed med Befordring af Personer og Gods. Oppebæres Indtægter af Ejendommen som Ejer, Besidder eller Afgiftsnyder, angives i hvilken Egenskab.	Bopæl eller Hjemsted. For Rigets Vedkommende opgives vedkommende Kommune, for Udlandet vedkommende Land. Herværende Repræsentant eller Fuldmægtig for Selskaber og Personer, der har Hjemsted udenfor Aarhus (Navn og Adresse).	Anmærkning.
De forenede Jernstøberier Aktieselskab.	<i>aktieselskab</i>	<i>Lebetsvirksomhed</i>	<i>Kibenhavn</i> <i>Direktør Hans Christian Andersen</i>	

Tillægsskema II.

I Ejendomme med Lejligheder eller Lokaler, hvor der drives Forretning, Haandværk eller anden selvstændig Næringsdrift, maas Ejeren lade Firmaets Indehaver udfylde nedenstaaende Skema.

Firma Navn.	Forretnings-Branche.	Forretningsadresse og Telefon Nr.	Indehaverens Navn.	Privat Bopæl.

er ogsaa i Udlandet boende —
re Afgifter af samme, eller som

Distrikt Nr.

Løbe-Nr.: 1741

Gade: Knudrlisgade

Husnummer: 9

Afhentes den

Anmærkning.

Anmeldelse til Byraadet

om

Personer, Selskaber, Foreninger og Institutioner, der benytter Lokaler i ovennævnte Ejendom.

I Henhold til Lov af 15. Maj 1875 § 21, jfr. § 22, paahviler det under Strafansvar vedkommende Husejer eller hans Befuldmægtigede at udfylde nærværende Skema.

- A. **Beboelseskemaet.** Alle i Ejendommen boende Personer opføres med deres fulde Navn og øvrige i Skemaet forlangte Oplysninger, uanset om de midlertidig er fraværende.
- B. **Tillægsskema I.** (Se Bagsiden). Paa dette opføres enhver **udenbys eller i Udlandet boende Person**, der driver selvstændig Erhvervsvirksomhed fra Lokaler i Ejendommen, eller som ejer eller besidder Ejendommen eller har Andel i Indtægterne eller oppebærer anden Afgift af denne. Endvidere opføres **alle Selskaber, Foreninger og Institutioner** uden Hensyn til, hvor de er hjemmehørende, forsaavidt de benytter Lokaler i Ejendommen til Kontor, Udsalg, Værksted eller anden Erhvervsvirksomhed, ejer eller besidder Ejendommen eller oppebærer Afgifter af denne.
- B. **Tillægsskema II.** (Se Bagsiden). I Ejendomme med Lejligheder eller Lokaler, hvor der drives Forretning, Haandværk eller anden selvstændig Næringsdrift, maa Ejeren lade Firmaets Indehaver udfylde dette Skema.

Ifald der ikke er tilstrækkelig Plads paa det tilsendte Skema til alle Ejendommens Beboere, vil flere Skemaer kunne faas udleverede ved Henvendelse paa **Skattekontoret, Mejlgade 4, 1ste Sal.** (Aabent fra Kl. 9—2 og fra 4—6).

Aarhus Byraad, i Oktober 1916.

Ejers Navn

Ande L. Rasmussen

Ejers Bopæl

Knudrlisgade 9

Optælling.

(Foretages ved Byraadets Foranstaltning).

Mandkøn.....

1

Kvindkøn.....

3

Ialt...

4

Personer.

Ejers eller Vicevejers Underskrift.

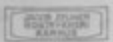

Anmeldelse til Byraadet

om

Personer, Selskaber, Foreninger og Institutioner, der benytter Lokaler i ovennævnte Ejendom.

I Henhold til Lov af 15. Maj 1875 § 21, jfr. § 22, paahviler det under Strafansvar vedkommende Husejer eller hans Befuldmægtigede at udfylde nærværende Skema.

- A. Beboelseskemaet.** Alle i Ejendommen boende Personer opføres med deres fulde Navn og øvrige i Skemaet forlangte Oplysninger, uanset om de midlertidig er fraværende.
- B. Tillægsskema I.** (Se Bagsiden). Paa dette opføres enhver **udenbys eller i Udlandet boende Person**, der driver selvstændig Erhvervsvirksomhed fra Lokaler i Ejendommen, eller som ejer eller besidder Ejendommen eller har Andel i Indtægterne eller oppebærer anden Afgift af denne. Endvidere opføres **alle Selskaber, Foreninger og Institutioner** uden Hensyn til, hvor de er hjemmehørende, forsaavidt de benytter Lokaler i Ejendommen til Kontor, Udsalg, Værksted eller anden Erhvervsvirksomhed, ejer eller besidder Ejendommen eller oppebærer Afgifter af denne.
- B. Tillægsskema II.** (Se Bagsiden). I Ejendomme med Lejligheder eller Lokaler, hvor der drives Forretning, Haandværk eller anden selvstændig Næringsdrift, maa Ejeren lade Firmaets Indehaver udfylde dette Skema.

Ifald der ikke er tilstrækkelig Plads paa det tilsendte Skema til alle Ejendommens Beboere, vil flere Skemaer kunne faas udleverede ved Henvendelse paa **Skattekontoret, Mejlgade 4, 1ste Sal.** (Aabent fra Kl. 9—2 og fra 4—6).

Aarhus Byraad, i Oktober 1916.

Ejers Navn *A.P. Lauritsen*

Ejers Bopæl *Knudriisgade 11 1/2*

Optælling.
(Foretages ved Byraadets Foranstaltning).

Mandkøn..... 3
Kvindkøn..... 4
Ialt... 7 ✓ Personer.

Ejers eller Vicevejers Underskrift.

Beboelseskema. 11

Opføres i Rækkefølge saaledes: Forhus, Sidehus, Baghus. (Kælder, Stue, 1. Sal o. s. v.)	Samtlige Beboere af begge Køn. Fulde Navn. Ved Børn uden Navn sættes „Dreng“ eller „Pige“. (Mellem hver Familie maa der helst være en Linies Mellemrum).	Fødselsaar.	Fødselsdag.	Fødeby. Hvis udenfor Danmark, om Vedkommende har Indfødsret.	Stilling i Husstanden. (Husfader, Husmoder, Son, Datter, Plejeson, Plejedatter, Slægning, Tyende, Logerende).	Stand eller Livsstilling. Stillingen betegnes saaledes, at det kan ses, om Vedkommende er Principal eller Medhjælper, f. Eks. Snedkermester, Snedkersvend, Lærling o. s. v.	Helaarlig Husleje af Beboelseslejligheden. Denne Rubrik udfyldes af Eieren eller Viceværtens personlig.	Arbejdsgiverens Navn og Bopæl, forsaauidt selvstændig Virksomhed ikke drives.	Forsaauidt Tilflytning til Aarhus er sket i det sidste Aar, da		Hvis Flytning indenfor Aarhus Bygrænse er sket i det sidste Aar, da		Hvor undervises de paa denne Liste opførte ukonfirmerede Børn mellem 6 og 14 1/2 Aar? Gaar de i en offentlig Skole, maa dennes Navn anføres. Gaar de i Privatskole, anføres Bestyrerens Navn.	Plejebørn. Lidfor Plejebørn sættes „ja“ i denne Rubrik	Vedørende Værnepligten.				
									naar? (Dato og Aarstal).	hvorfra? (By, Gade og Hus-Nr.)	Bopælen Oktober Flyttedag 1915. (Gade og Hus-Nr.)	Andre Bopæle siden Oktober Flyttedag 1915. (Gade og Hus-Nr.)			Kreds.	Lægd.	Bogstav.	Nr.	
	Loren Nielsen	1858	15/2	Bjergshøj	Fader	Skomager	300 Kr.												
	Ernstie Maade Nielsen	1870	10/5	Gjellerup	Moder														
	Elle Louise Mathiesen	1907	3/5	Kongens Lyngby	Datter														
	O. P. Laustsen	1859	4/4	Haldingbjerg	Husfader	Arbejdsmand	300 Kr.												
	Dorthe Marie Mathiesen Laustsen	1882	5/5	Nalskov	Husmoder														
	Fritz Vilhelm Hans Nielsen	1873	25/11	Nalskov	Husfader	Revisionist	300 Kr.												
	Agnes Marie Vilhelmine Hans Nielsen	1874	1/5	Fredrikshavn	Datter	Opkald i Hjemmet													

Nielsens Skole

Statobanen

Anmeldelse til Byraadet

om

Personer, Selskaber, Foreninger og Institutioner, der benytter Lokaler i ovennævnte Ejendom.

I Henhold til Lov af 15. Maj 1875 § 21, jfr. § 22, paahviler det under Strafansvar vedkommende Husejer eller hans Befuldmægtigede at udfylde nærværende Skema.

- A. Beboelseskemaet.** Alle i Ejendommen boende Personer opføres med deres fulde Navn og øvrige i Skemaet forlangte Oplysninger, uanset om de midlertidig er fraværende.
- B. Tillægsskema I.** (Se Bagsiden). Paa dette opføres enhver **udenbys eller i Udlandet boende Person**, der driver selvstændig Erhvervsvirksomhed fra Lokaler i Ejendommen, eller som ejer eller besidder Ejendommen eller har Andel i Indtægterne eller oppebærer anden Afgift af denne. Endvidere opføres **alle Selskaber, Foreninger og Institutioner** uden Hensyn til, hvor de er hjemmehørende, forsaavidt de benytter Lokaler i Ejendommen til Kontor, Udsalg, Værksted eller anden Erhvervsvirksomhed, ejer eller besidder Ejendommen eller oppebærer Afgifter af denne.
- B. Tillægsskema II.** (Se Bagsiden). I Ejendomme med Lejligheder eller Lokaler, hvor der drives Forretning, Haandværk eller anden selvstændig Næringsdrift, maa Ejeren lade Firmaets Indehaver udfylde dette Skema.

Ifald der ikke er tilstrækkelig Plads paa det tilsendte Skema til alle Ejendommens Beboere, vil flere Skemaer kunne faas udleverede ved Henvendelse paa **Skattekontoret, Mejlgade 4, 1ste Sal.** (Aabent fra Kl. 9—2 og fra 4—6).

Aarhus Byraad, i Oktober 1916.

Optælling.
(Foretages ved Byraadets Foranstaltning).

Mandkon..... 2
Kvindekon..... 4
Ialt... 6 Personer.

Ejers Navn

N. C. Thomsen

Ejers Bopæl

Knudriisgade 15^o

Ejers eller Vicevejers Underskrift.

Anmeldelse til Byraadet

om

Personer, Selskaber, Foreninger og Institutioner, der benytter Lokaler i ovennævnte Ejendom.

I Henhold til Lov af 15. Maj 1875 § 21, jfr. § 22, paahviler det under Strafansvar vedkommende Husejer eller hans Befuldmægtigede at udfylde nærværende Skema.

- A. Beboelsesskemaet.** Alle i Ejendommen boende Personer opføres med deres fulde Navn og øvrige i Skemaet forlangte Oplysninger, uanset om de midlertidig er fraværende.
- B. Tillægsskema I.** (Se Bagsiden). Paa dette opføres enhver **udenbys eller i Udlandet boende Person**, der driver selvstændig Erhvervsvirksomhed fra Lokaler i Ejendommen, eller som ejer eller besidder Ejendommen eller har Andel i Indtægterne eller oppebærer anden Afgift af denne. Endvidere opføres **alle Selskaber, Foreninger og Institutioner** uden Hensyn til, hvor de er hjemmehørende, forsaavidt de benytter Lokaler i Ejendommen til Kontor, Udsalg, Værksted eller anden Erhvervsvirksomhed, ejer eller besidder Ejendommen eller oppebærer Afgifter af denne.
- B. Tillægsskema II.** (Se Bagsiden). I Ejendomme med Lejligheder eller Lokaler, hvor der drives Forretning, Haandværk eller anden selvstændig Næringsdrift, maa Ejeren lade Firmaets Indehaver udfylde dette Skema.

Ifald der ikke er tilstrækkelig Plads paa det tilsendte Skema til alle Ejendommens Beboere, vil flere Skemaer kunne faas udleverede ved Henvendelse paa **Skattekontoret, Mejlgade 4, 1ste Sal.** (Aabent fra Kl. 9—2 og fra 4—6).

Aarhus Byraad, i Oktober 1916.

Ejerens Navn

L. Andersen

Ejerens Bopæl

Knudriisgade 17

Optælling.
(Foretages ved Byraadets Foranstaltning).

Mandkøn.....

3

Kvindkøn.....

5

Ialt...

8

Personer.

Ejerens eller Viceværtens Underskrift.

Tillægsskema I.

Herpaa opføres alle inden- og udenlandske Selskaber, Foreninger, Institutioner og samtlige — herunder ogsaa i Udlandet boende — Personer, der uden at bo i Ejendommen helt eller delvis er Ejere eller Besiddere af denne eller oppebærer andre Afgifter af samme, eller som har Butik, Kontor, Værksted eller andre Forretningslokaler i Ejendommen.

Navn. For Personer tillige Stand og Stilling.	Selskabets eller Foreningens Karakter. (Aktieselskab eller andet Selskab med begrænset Ansvar, Kreditforening, Produktions- eller Forbrugsforening, Forsikringsforening).	Erhvervsvirksomheden. Handels-, Fabriks-, Haandværks-, Forsikringsvirksomhed o. s. v., Løge, Sagfører, Entreprenør, Beværter eller Virksomhed med Befordring af Personer og Gods, Oppebæres Indtægter af Ejendommen som Ejer, Besidder eller Afgiftsnyder, angives i hvilken Egenskab.	Bopæl eller Hjemsted. For Rigets Vedkommende opgives vedkommende Kommune, for Udlandet vedkommende Land. Herværende Repræsentant eller Fuldmægtig for Selskaber og Personer, der har Hjemsted udenfor Aarhus (Navn og Adresse).	Anmærkning.
	<i>Botek Værelse</i>			

Tillægsskema II.

I Ejendomme med Lejligheder eller Lokaler, hvor der drives Forretning, Haandværk eller anden selvstændig Næringsdrift, maa Eieren lade Firmaets Indehaver udfylde nedenstaaende Skema.

Firma Navn.	Forretnings-Branche.	Forretningsadresse og Telefon Nr.	Indehaverens Navn.	Privat Bopæl.
	<i>Skomager</i>	<i>Knudstrupsgade 117</i>	<i>L. Andersen</i>	

Anmærkning.

Anmeldelse til Byraadet

om

Personer, Selskaber, Foreninger og Institutioner, der benytter Lokaler i ovennævnte Ejendom.

I Henhold til Lov af 15. Maj 1875 § 21, jfr. § 22, paahviler det under Strafansvar vedkommende Husejer eller hans Befuldmægtigede at udfylde nærværende Skema.

- A. Beboelsesskemaet.** Alle i Ejendommen boende Personer opføres med deres fulde Navn og øvrige i Skemaet forlangte Oplysninger, uanset om de midlertidig er fraværende.
- B. Tillægsskema I.** (Se Bagsiden). Paa dette opføres enhver **udenbys eller i Udlandet boende Person**, der driver selvstændig Erhvervsvirksomhed fra Lokaler i Ejendommen, eller som ejer eller besidder Ejendommen eller har Andel i Indtægterne eller oppebærer anden Afgift af denne. Endvidere opføres **alle Selskaber, Foreninger og Institutioner** uden Hensyn til, hvor de er hjemmehørende, forsaavidt de benytter Lokaler i Ejendommen til Kontor, Udsalg, Værksted eller anden Erhvervsvirksomhed, ejer eller besidder Ejendommen eller oppebærer Afgifter af denne.
- B. Tillægsskema II.** (Se Bagsiden). I Ejendomme med Lejligheder eller Lokaler, hvor der drives Forretning, Haandværk eller anden selvstændig Næringsdrift, maa Ejeren lade Firmaets Indehaver udfylde dette Skema.

Ifald der ikke er tilstrækkelig Plads paa det tilsendte Skema til alle Ejendommens Beboere, vil flere Skemaer kunne faas udleverede ved Henvendelse paa **Skattekontoret, Mejlgade 4, 1ste Sal.** (Aabent fra Kl. 9—2 og fra 4—6).

Aarhus Byraad, i Oktober 1916.

Ejers Navn

Seymour C. F. Jensen C. M. K.

Ejers Bopæl

Knudriisgade 19

Optælling.

(Foretages ved Byraadets Foranstaltning).

Mandkøn.....

1

Kvindkøn.....

5

Ialt...

6

Personer.

Ejers eller Viceejers Underskrift.

Anmeldelse til Byraadet

om

Personer, Selskaber, Foreninger og Institutioner, der benytter Lokaler i ovennævnte Ejendom.

I Henhold til Lov af 15. Maj 1875 § 21. jfr. § 22, paahviler det under Strafansvar vedkommende Husejer eller hans Befuldmægtigede at udfylde nærværende Skema.

- A. Beboelsesskemaet.** Alle i Ejendommen boende Personer opføres med deres fulde Navn og øvrige i Skemaet forlangte Oplysninger, uanset om de midlertidig er fraværende.
- B. Tillægsskema I.** (Se Bagsiden). Paa dette opføres enhver **udenbys eller i Udlandet boende Person**, der driver selvstændig Erhvervsvirksomhed fra Lokaler i Ejendommen, eller som ejer eller besidder Ejendommen eller har Andel i Indtægterne eller oppebærer anden Afgift af denne. Endvidere opføres **alle Selskaber, Foreninger og Institutioner** uden Hensyn til, hvor de er hjemmehørende, forsaavidt de benytter Lokaler i Ejendommen til Kontor, Udsalg, Værksted eller anden Erhvervsvirksomhed, ejer eller besidder Ejendommen eller oppebærer Afgifter af denne.
- B. Tillægsskema II.** (Se Bagsiden). I Ejendomme med Lejligheder eller Lokaler, hvor der drives Forretning, Haandværk eller anden selvstændig Næringsdrift, maa Ejeren lade Firmaets Indehaver udfylde dette Skema.

Ifald der ikke er tilstrækkelig Plads paa det tilsendte Skema til alle Ejendommens Beboere, vil flere Skemaer kunne faas udleverede ved Henvendelse paa **Skattekontoret, Mejlgade 4, 1ste Sal.** (Aabent fra Kl. 9—2 og fra 4—6).

Aarhus Byraad, i Oktober 1916.

Ejers Navn

P. Christensen

Ejers Bopæl

Knudriisgade 21

Optælling.

(Foretages ved Byraadets Foranstaltning).

Mandkøn..... 4

Kvindkøn..... 5

Ialt... 9 ✓ Personer.

Ejers eller Viceværts Underskrift.

Beboelseskema. 21

Opføres i Rækkefølge saaledes: Forhus, Sidehus, Baghus. (Kælder, Stue, 1. Sal o. s. v.).	Samtlige Beboere af begge Køn. Fulde Navn. Ved Børn uden Navn sættes „Dreng“ eller „Pige“. (Mellem hver Familie maa der helst være en Linies Mellemrum).	Fødselsaar.	Fødselsdag.	Fødeby. Hvis udenfor Danmark, om Vedkommende har Indfødsret.	Stilling i Husstanden. (Husfader, Husmoder, Søn, Datter, Plejesøn, Plejedatter, Slægtning, Tyende, Logerende).	Stand eller Livsstilling. Stillingen betegnes saaledes, at det kan ses, om Vedkommende er Principal eller Medhjælper, f. Eks. Snedkermester, Snedkersvend, Lærling o. s. v.	Helaarlig Husleje af Beboelseslejligheden. Denne Rubrik udfyldes af Ejeren eller Viceværtens personlig.	Arbejdsgiverens og Bopæl; forsaavidt selvstændig Virksomhed ikke d.
1 ^{ste} Sal Forhus	Peder Christensen Mette Kirstine Christensen	1847	5/2	Tramlev	Husfader	Arbejdsmand	Helaarlig 180	
2 ^{de} Sal	Bertha Petersen Emma Mathilde Andersen Thor Christian Peter Pederben	1867	19/3	Næstved	Fader	Arbejdsmand	192	Fornægtede Forsikring
3 ^{de} Sal	Emma Marie Olsen	1854	23/11	Grenaa	Husmoder	Alderspensjonsmodtager	185	
Kvæsten	Else Maria Jørgensen Haja Olsen	1859	9/11	Randers	Husmoder.	Enke	125	
Sidebygning	Jens Chr. Nielsen Hedemann	1889	23/4	Aalborg	Logerende	Formet	50	Fornægtede Forsikring

Beboelseskema. 23

Opføres i Rækkefølge saaledes: Forhus, Sidehus, Baghus. (Kælder, Stue, 1. Sal o. s. v.).	Samtlige Beboere af begge Køn. Fulde Navn. Ved Børn uden Navn sættes „Dreng“ eller „Pige“. (Mellem hver Familie maa der helst være en Linies Mellemrum).	Fødselsaar.	Fødselsdag.	Fødeby. Hvis udenfor Danmark, om Vedkommende har Indfødsret.	Stilling i Husstanden. (Husfader, Husmoder, Son, Datter, Plejeson, Plejedatter, Slægting, Tyende, Logerende).	Stand eller Livsstilling. Stillingen betegnes saaledes, at det kan ses, om Vedkommende er Principal eller Medhjælper, f. Eks. Snedkermester, Snedkersvend, Lærling o. s. v.	Helaarlig Husleje af Beboelseslejligheden. Denne Rubrik udfyldes af Eieren eller Viceværenten personlig.	Arbejdsgivere og Bop. forsaauidt selv. Virksomhed ikk.
Linen	Frederik Vilhelm Larsen One Sophie Larsen Karl Mikkel Christian Larsen Karen Mari Larsen Karen	1869 1894 1900 1902	12/1 15/11 16/10 27/3	Kollundbo Aarhus Aarhus Aarhus	Husfader Datter Søn Datter	Sadelmager — Skibstømmer Lærling —	355 Kr. — — —	
1. Sal	Christian Berthelsen Else Berthelsen	1858 1852	28/10 18/6	Bjedvad Grøby	Husfader Husmoder	Mr. Kolmann —	225 Kr. —	
2. Sal	Niels Josephsen Brøngbe Marie Brøngbe	1837 1870	9/7 7/12	Brøndstrup Randers	Husfader Husmoder	gæst: tagfører —	225 Kr. —	

Tillægsskema I.

Herpaa opføres alle inden- og udenlandske Selskaber, Foreninger, Institutioner og samtlige — herunder ogsaa i Udlandet boende — Personer, der uden at bo i Ejendommen helt eller delvis er Ejere eller Besiddere af denne eller oppebærer andre Afgifter af samme, eller som har Butik, Kontor, Værksted eller andre Forretningslokaler i Ejendommen.

Navn. For Personer tillige Stand og Stilling.	Selskabets eller Foreningens Karakter. (Aktieselskab eller andet Selskab med begrænset Ansvar, Kreditforening, Produktions- eller Forbrugsforening, Forsikringsforening).	Erhvervsvirksomheden. Håndels-, Fabrik-, Haandværks-, Forsikringsvirksomhed o. s. v., Løge, Sagfører, Entreprenør, Beværter eller Virksomhed med Befordring af Personer og Gods. Oppebæres Indtægter af Ejendommen som Ejer, Besidder eller Afgiftsnyder, angives i hvilken Egenskab.	Bopæl eller Hjemsted. For Rigets Vedkommende opgives vedkommende Kommune, for Udlandet vedkommende Land. Herværende Repræsentant eller Fuldmægtig for Selskaber og Personer, der har Hjemsted udenfor Aarhus (Navn og Adresse).	Anmærkning.

Tillægsskema II.

I Ejendomme med Lejligheder eller Lokaler, hvor der drives Forretning, Haandværk eller anden selvstændig Næringsdrift, maa Ejeren lade Firmaets Indehaver udfylde nedenstaaende Skema.

Firma Navn.	Forretnings-Branche.	Forretningsadresse og Telefon Nr.	Indehaverens Navn.	Privat Bopæl.

Distrikt Nr.

Løbe-Nr.: 1748

Gade: Knudriisgade

Husnummer: 25^o

Afhentes den

Anmeldelse til Byraadet

om

Personer, Selskaber, Foreninger og Institutioner,

der benytter Lokaler

i ovennævnte Ejendom.

I Henhold til Lov af 15. Maj 1875 § 21, jfr. § 22, paahviler det under Strafansvar vedkommende Husejer eller hans Befuldmægtigede at udfylde nærværende Skema.

A. Beboelsesskemaet. Alle i Ejendommen boende Personer opføres med deres fulde Navn og øvrige i Skemaet forlangte Oplysninger, uanset om de midlertidig er fraværende.

B. Tillægsskema I. (Se Bagsiden). Paa dette opføres enhver udenbys eller i Udlandet boende Person, der driver selvstændig Erhvervsvirksomhed fra Lokaler i Ejendommen, eller som ejer eller besidder Ejendommen eller har Andel i Indtægterne eller oppebærer anden Afgift af denne. Endvidere opføres alle Selskaber, Foreninger og Institutioner uden Hensyn til, hvor de er hjemmehørende, forsaavidt de benytter Lokaler i Ejendommen til Kontor, Udsalg, Værksted eller anden Erhvervsvirksomhed, ejer eller besidder Ejendommen eller oppebærer Afgifter af denne.

B. Tillægsskema II. (Se Bagsiden). I Ejendomme med Lejligheder eller Lokaler, hvor der drives Forretning, Haandværk eller anden selvstændig Næringsdrift, maa Ejeren lade Firmaets Indehaver udfylde dette Skema.

Ifald der ikke er tilstrækkelig Plads paa det tilsendte Skema til alle Ejendommens Beboere, vil flere Skemaer kunne faas udleverede ved Henvendelse paa Skattekontoret, Mejlgade 4, 1ste Sal. (Aabent fra Kl. 9—2 og fra 4—6).

Aarhus Byraad, i Oktober 1916.

Ejers Navn N. J. Sæder

Ejers Bopæl Knudriisgade 25

Optælling.

(Foretages ved Byraadets Foranstaltning).

Mandkon..... 8

Kvindekon..... 9

Ialt... 17 Personer.

N. J. Sæder
Ejers eller Viceejers Underskrift.

Beboelseskema. 25

Opføres i Rækkefølge saaledes: Forhus, Sidehus, Baghus. (Kælder, Stue, 1. Sal o. s. v.)	Samtlige Beboere af begge Køn. Fulde Navn. Ved Børn uden Navn sættes „Dreng“ eller „Pige“. (Mellem hver Familie maa der helst være en Linies Mellemrum).	Fødselsaar.	Fødselsdag.	Fødeby. Hvis udenfor Danmark, om Vedkommende har Indfødsret.	Stilling i Husstanden. (Husfader, Husmoder, Son, Datter, Plejeson, Plejedatter, Slægting, Tyende, Logerende).	Stand eller Livsstilling. Stillingen betegnes saaledes, at det kan ses, om Vedkommende er Principal eller Medhjælper, f. Eks. Snedkermester, Snedkersvend, Lærling o. s. v.	Helaarlig Husleje af Beboelseslejligheden. Denne Rubrik udfyldes af Eieren eller Viceværtens personlig.	Arbejdsgiver og Bop. forsaavidt selv Virksomhed ikk.
	Niels Hansens Løier	1879	12/12	Skilling	Fader	Bøllensdals	275 Kr.	
	Thora Løier	1885	12/4	Skilling	Moder			
	Georg Mathias Løier	1905	28/9	Aarhus	Søn			
	Ellen Margrethe Løier	1914	14/12	Aarhus	Datter			
	Børge Christian Løier	1916	12/2	Aarhus	Søn			
1. Sal	Hanni Elisabeth Holgaard	1873	25/1	Aarhus	Husmoder	Klasseløstuekollektør	440 Kr.	
	Ellen Holgaard	1897	27/11	"	Datter	Montørassistent		
	Yngve Holgaard	1903	12/10	"	"			
	Hans Kristian Holgaard	1905	26/1	"	Søn			
	Helte Hansen	1890	2/1	København	Logerende	Bogholder		
	Anna Hansen	1896	22/2	"	"	Hausmoder		
2. Sal	Olud Christian Skube	1881	18/2	Aarhus	Husfader	Kellner	130 Kr.	
	Gertrude Marie Skube	1881	8/3	Silkeborg	Husmoder			
	Anders Andersen	1892	1/10	Slagelse	Logerende	Cammer		
3. Sal	Olaf Emil Olsen	1879	20/4	Hillerød	Husfader	Typograf	f. J. Jylland	
	Marie Sophie Olsen	1878	26/12	Aarhus	Husmoder			
	Carl Edmond Møller-Olsen	1913	7/7	Aarhus	Søn			

Anmeldelse til Byraadet

om

Personer, Selskaber, Foreninger og Institutioner, der benytter Lokaler i ovennævnte Ejendom.

I Henhold til Lov af 15. Maj 1875 § 21, jfr. § 22, paahviler det under Strafansvar vedkommende Husejer eller hans Befuldmægtigede at udfylde nærværende Skema.

- A. Beboelseskemaet.** Alle i Ejendommen boende Personer opføres med deres fulde Navn og øvrige i Skemaet forlangte Oplysninger, uanset om de midlertidig er fraværende.
- B. Tillægsskema I.** (Se Bagsiden). Paa dette opføres enhver **udenbys eller i Udlandet boende Person**, der driver selvstændig Erhvervsvirksomhed fra Lokaler i Ejendommen, eller som ejer eller besidder Ejendommen eller har Andel i Indtægterne eller oppebærer anden Afgift af denne. Endvidere opføres **alle Selskaber, Foreninger og Institutioner** uden Hensyn til, hvor de er hjemmehørende, forsaavidt de benytter Lokaler i Ejendommen til Kontor, Udsalg, Værksted eller anden Erhvervsvirksomhed, ejer eller besidder Ejendommen eller oppebærer Afgifter af denne.
- B. Tillægsskema II.** (Se Bagsiden). I Ejendomme med Lejligheder eller Lokaler, hvor der drives Forretning, Haandværk eller anden selvstændig Næringsdrift, maa Ejeren lade Firmaets Indehaver udfylde dette Skema.

Ifald der ikke er tilstrækkelig Plads paa det tilsendte Skema til alle Ejendommens Beboere, vil flere Skemaer kunne faas udleverede ved Henvendelse paa **Skattekontoret, Mejlgade 4, 1ste Sal.** (Aabent fra Kl. 9—2 og fra 4—6).

Aarhus Byraad, i Oktober 1916.

Ejerens Navn

A. S. Jørgensen

Ejerens Bopæl

Thiisstrisgade 27

Optælling.
(Foretages ved Byraadets Foranstaltning).

Mandkøn.....

3

Kvindkøn.....

10

Ialt... *13* Personer.

Ejerens eller Viceværtens Underskrift.

Beboelseskema. 27

Opføres i Rækkefølge saaledes: Forhus, Sidelus, Baghus. (Kælder, Stue, 1. Sal o. s. v.)	Samtlige Beboere af begge Køn. Fulde Navn. Ved Born uden Navn sættes „Dreng“ eller „Pige“. (Mellem hver Familie maa der helst være en Linies Mellemrum).	Fødselsaar.	Fødselsdag.	Fødeby. Hvis udenfor Danmark, om Vedkommende har Indfødsret.	Stilling i Husstanden. (Husfader, Husmoder, Son, Datter, Plejeson, Plejedatter, Slægtning, Tyende, Løgerende).	Stand eller Livsstilling. Stillingen betegnes saaledes, at det kan ses, om Vedkommende er Principal eller Medhjælper, f. Eks. Snedkermester, Snedkersvend, Lærling o. s. v.	Helaarlig Husleje af Beboelseslejligheden. Denne Rubrik udfyldes af Eieren eller Viceværtens personlig.	Arbejdsgiverens Navn og Bopæl, forsaauidt selvstændig Virksomhed ikke drives.	Forsaauidt Tilflytning til Aarhus er sket i det sidste Aar, da		Hvis Flytning indenfor Aarhus Bygrænse er sket i det sidste Aar, da		Hvor undervises de paa denne Liste opførte ukonfirmerede Born mellem 6 og 14's Aar? Gaaer de i en offentlig Skole, maa dennes Navn anføres. Gaar de i Privatskole, anføres Bestyrerens Navn.	Plejebørn. Lidfor Plejebørn sættes „ja“ i denne Rubrik	Vedrørende Værnepligten.				
									naar? (Dato og Aarstal).	hvorfra? (By, Gade og Hus-Nr.)	Bopælen Oktober Flyttedag 1915. (Gade og Hus-Nr.)	Andre Bopæle siden Oktober Flyttedag 1915. (Gade og Hus-Nr.)			Kreds.	Løgd.	Bogstav.	Nr.	
Kælder.	Henning Henningsen	1871.	26/3	Esby	Husfader	Fabrikarbejder	200 Kr.	H. S. Jensen & Co											
"	Laura Emilie Henningsen	1879.	22/11	Lohals	Husmoder														
"	Asta Eline Marie Henningsen	1904	5/12	Tved	Barn														
Kælder	Jeppe Jensen	1827	5/3	Bugtrup	Husfader	fr. Murmester.	200 Kr.												
1 Sal	Marie Christensen	1873.	23/3	Vejlby	Husmoder		292 Kr.												
"	Laura Marie Stephansen	1901	6/3	Hibenhavn	Barn														
"	Else Christiane Stephansen	1903	23/5	Aarhus	do														
"	Haren Margrethe Christensen	1911	1/3	do	do														
"	Eleen Salda Paulsen	1896	15/5	Aarhus	Bupløjsefru	Løgerende													
2 Sal	Rasmus Christian Jørgensen	1857.	22/11	Norre Aaby	Husfader	Krædder	280 Kr.												
"	Charlotte Jørgensen	1861	17/9	Thorager	Husmoder														
Baghus Kælder	Haren Bay	1845	8/4	Grottrup	Husmoder		108 Kr.												
1 Sal	Ane Kristine Nielsen	1851.	16/4.	Slagelse.			120 Kr.												
	H. J. K. Nielsen						100												

Finsensgade

Saradigade

15/11 Højbjerg

Anmærkning.

Anmeldelse til Byraadet

om

Personer, Selskaber, Foreninger og Institutioner, der benytter Lokaler i ovennævnte Ejendom.

I Henhold til Lov af 15. Maj 1875 § 21, jfr. § 22, paahviler det under Strafansvar vedkommende Husejer eller hans Befuldmægtigede at udfylde nærværende Skema.

- A. Beboelsesskemaet.** Alle i Ejendommen boende Personer opføres med deres fulde Navn og øvrige i Skemaet forlangte Oplysninger, uanset om de midlertidig er fraværende.
- B. Tillægsskema I.** (Se Bagsiden). Paa dette opføres enhver **udenbys eller i Udlandet boende Person**, der driver selvstændig Erhvervsvirksomhed fra Lokaler i Ejendommen, eller som ejer eller besidder Ejendommen eller har Andel i Indtægterne eller oppebærer anden Afgift af denne. Endvidere opføres **alle Selskaber, Foreninger og Institutioner** uden Hensyn til, hvor de er hjemmehørende, forsaavidt de benytter Lokaler i Ejendommen til Kontor, Udsalg, Værksted eller anden Erhvervsvirksomhed, ejer eller besidder Ejendommen eller oppebærer Afgifter af denne.
- B. Tillægsskema II.** (Se Bagsiden). I Ejendomme med Lejligheder eller Lokaler, hvor der drives **Forretning, Haandværk eller anden selvstændig Næringsdrift**, maa Ejeren lade Firmaets Indehaver udfylde dette Skema.

Ifald der ikke er tilstrækkelig Plads paa det tilsendte Skema til alle Ejendommens Beboere, vil flere Skemaer kunne faas udleverede ved Henvendelse paa **Skattekontoret, Mejlgade 4, 1ste Sal.** (Aabent fra Kl. 9—2 og fra 4—6).

Aarhus Byraad, i Oktober 1916.

Ejeren Navn

And Usning

Ejeren Bopæl

Knudriisgade

Optælling.

(Foretages ved Byraadets Foranstaltning).

Mandkøn.....

4

Kvindkøn.....

5

Ialt...

9

Personer.

Ejeren eller Viceværtens Underskrift.

And Usning

Beboelseskema. 29

Opføres i Rækkefølge saaledes: Forhus, Sidehus, Baghus. (Kælder, Stue, 1. Sal o. s. v.)	Samtlige Beboere af begge Køn. Fulde Navn. Ved Born uden Navn sættes „Dreng“ eller „Pige“. (Mellem hver Familie maa der helst være en Linies Mellemrum).	Fødselsaar.	Fødselsdag.	Fødeby. Hvis udenfor Danmark, om Vedkommende har Indfødsret.	Stilling i Husstanden. (Husfader, Husmoder, Son, Datter, Diejeson, Plejedatter, Slægtning, Tyende, Logerende).	Stand eller Livsstilling. Stillingen betegnes saaledes, at det kan ses, om Vedkommende er Principal eller Medhjælper, f. Eks. Snedkermester, Snedkersvend, Lærling o. s. v.	Helaarlig Husleje af Beboelseslejligheden. Denne Rubrik udfyldes af Eieren eller Viceeieren personlig.	Arbejdsgiverens Navn og Bopæl, forsaa vidt selvstændig Virksomhed ikke drives.	Forsaa vidt Tilflytning til Aarhus er sket i det sidste Aar, da		Hvis Flytning indenfor Aarhus Bygrænse er sket i det sidste Aar, da		Hvor undervises de paa denne Liste opførte ukonfirmerede Born mellem 6 og 14 1/2 Aar? Gaar de i en offentlig Skole, maa dennes Navn anføres. Gaar de i Privatskole, anføres Bestyrerens Navn.	Plejebørn. Lidfor Plejebørn sættes „ja“ i denne Rubrik	Vedrørende Værnepligten.			
									naar? (Dato og Aarstal).	hvorfra? (By, Gade og Hus-Nr.)	Bopælen Oktober Flyttedag 1915. (Gade og Hus-Nr.)	Andre Bopæle siden Oktober Flyttedag 1915. (Gade og Hus-Nr.)			Kreds.	Lægd.	Bogstav.	Nr.
	Peter Laurits Pedersen	1877	23/7	Aarhus	Fader	Moulsmedhusvund								4	230	J	177	
"	Johanne Marie Pedersen	1879	1/11	"	Moder													
"	Folger Emvor Sigvald Pedersen	1901	7/4	"	Søn													
"	Helen Amalie Augustine Pedersen	1903	13/6	"	Datter													
1 ^{ste} Sal	Kaura Emilie Nielsen	1845	11/7	Randers	Husmoder	Hasselbølleholtskole												
"	Rudolf Sørensen	1886	9/12	Ålborg	Søn	hæder ved												
2 ^{de} Sal	Ellen Møller	1867	25/4	Nyby	Husmoder	København												
	Elinor Møller	1870	13/6	Nyby	Husmoder													
Baghus	Milvine Jensen	1851	8/9	Bonstrup	Enke													

Borgerne
Borgerne
Borgerne

Kaldet ved navn i Landeskassens

ogsaa i Udlandet boende —
Afgifter af samme, eller som

Distrikt Nr.

Løbe-Nr.: 1751

Gade: Knudriisgade

Husnummer: 31

Afhentes den

Anmærkning.

Anmeldelse til Byraadet

om

Personer, Selskaber, Foreninger og Institutioner, der benytter Lokaler i ovennævnte Ejendom.

I Henhold til Lov af 15. Maj 1875 § 21, jfr. § 22, paahviler det under Strafansvar vedkommende Husejer eller hans Befuldmægtigede at udfylde nærværende Skema.

- A. Beboelseskemaet.** Alle i Ejendommen boende Personer opføres med deres fulde Navn og øvrige i Skemaet forlangte Oplysninger, uanset om de midlertidig er fraværende.
- B. Tillægsskema I.** (Se Bagsiden). Paa dette opføres enhver **udenbys eller i Udlandet boende Person**, der driver selvstændig Erhvervsvirksomhed fra Lokaler i Ejendommen, eller som ejer eller besidder Ejendommen eller har Andel i Indtægterne eller oppebærer anden Afgift af denne. Endvidere opføres **alle Selskaber, Foreninger og Institutioner** uden Hensyn til, hvor de er hjemmehørende, forsaavidt de benytter Lokaler i Ejendommen til Kontor, Udsalg, Værksted eller anden Erhvervsvirksomhed, ejer eller besidder Ejendommen eller oppebærer Afgifter af denne.
- B. Tillægsskema II.** (Se Bagsiden). I **Ejendomme med Lejligheder eller Lokaler, hvor der drives Forretning, Haandværk eller anden selvstændig Næringsdrift**, maa Ejeren lade Firmaets Indehaver udfylde dette Skema.

Ifald der ikke er tilstrækkelig Plads paa det tilsendte Skema til alle Ejendommens Beboere, vil flere Skemaer kunne faas udleverede ved Henvendelse paa **Skattekontoret, Mejlgade 4, 1ste Sal.** (Aabent fra Kl. 9—2 og fra 4—6).

Aarhus Byraad, i Oktober 1916.

Ejers Navn _____

Ejers Bopæl _____

Optælling.
(Foretages ved Byraadets Foranstaltning).

Mandkon..... 7

Kvindekon..... 6

Ialt... 13 Personer.

Ejers eller Vicevejers Underskrift.

Waldemar Hansen

Beboelseskema. 31

Opførelse i Rækkefølge saaledes: Forhus, Sidehus, Baghus. (Kælder, Stue, 1. Sal o. s. v.)	Samtlige Beboere af begge Køn. Fulde Navn. Ved Børn uden Navn sættes „Dreng“ eller „Pige“. (Mellem hver Familie maa der helst være en Linies Mellemrum).	Fødselsaar.	Fødselsdag.	Fødeby. Hvis udenfor Danmark, om Vedkommende har Indfødsret.	Stilling i Husstanden. (Husfader, Husmoder, Son, Datter, Pleieson, Plejedatter, Slægtning, Tyende, Logerende).	Stand eller Livsstilling. Stillingen betegnes saaledes, at det kan ses, om Vedkommende er Principal eller Medhjælper, f. Eks. Snekermester, Snekersvend, Lærling o. s. v.	Helaarlig Husleje af Beboelseslejligheden. Denne Dublik aflydes af Eieren eller Viceværtens personlig.	Arbejdsgiverens Navn og Bopæl, forsaavidt selvstændig Virksomhed ikke drives.	Forsaavidt Tilflytning til Aarhus er sket i det sidste Aar, da		Hvis Flytning indenfor Aarhus Bygrænse er sket i det sidste Aar, da		Hvor undervises de paa denne Liste opførte ukonfirmerede Børn mellem 6 og 14 1/2 Aar? Gaar de i en offentlig Skole, maas dennes Navn anføres. Gaar de i Privatskole, anføres Bestyrerens Navn.	Plejebørn. Lidfor Plejebørn sættes „Ja“ i denne Rubrik	Vedrørende Værnepligten.			
									naar? (Dato og Aarstal).	hvorfra? (By, Gade og Hus-Nr.)	Bopælen Oktober Flyttedag 1915. (Gade og Hus-Nr.)	Andre Bopæle siden Oktober Flyttedag 1915. (Gade og Hus-Nr.)			Kreds.	Langd.	Bogstav.	Nr.
Første Stuen	A. P. Andersen	1862	9/7	Stroustrup	Fader	Krist	250 Kr.	J. S. P. A.										
	Kristine Andersen	1864	7/8	Grøvelø	Moder													
	Carl Højmann Andersen	1879	8/4	Aarhus	Søn	Handelsbureau		Ludvig Høck.										
	Pegmø Væborg Andersen	1901	20/4		Datter					14-17.	Højelø							
	L. S. W. Hansen																	
1ste Sal.	Waldemar Hansen	1860	2/7	Aarhus	Husfader	Krist	300 Kr.	Det Danske Petroleumsselskab										
	Christiane Johanne Edv. Kristine Hansen	1869	28/5	Aars	Husmoder													
2de Sal.	Jakob Ludvig Schur	1872	24/1	Holstebro	Husfader	Former	300 Kr.	H. P. Jensen										
	Kristine Schur	1874	5/2	Hornslet	Husmoder													
	Karla Rosalie Schur	1875	3/8	Aarhus	Datter													
Baghus Stuen	Martin Grauballe	1861	2/4	Aars	Husfader	Havnaatbyder	170 Kr.											
	Jensine Grauballe	1868	5/4	Humbjerg	Husmoder													
	Søren Grauballe	1901	11/4	Aarhus	Søn													
	Søren Rasmussen	1871	18/6	Rjørring	Arbejdsmand		96 Kr.											
	Melskens Grauballe					Arbejder												

Kusret

Borgerskole Nordvej

17. Højelø 14

Hobro Soldat

der ogsaa i Udlandet boende —
dre Afgifter af samme, eller som

Distrikt Nr.

Lobe-Nr.: 1752

Gade: Knudriisgade

Husnummer: 33

mende
and.
ægtig
nsied

Anmærkning.

Afhentes den

Anmeldelse til Byraadet

om

Personer, Selskaber, Foreninger og Institutioner, der benytter Lokaler i ovennævnte Ejendom.

I Henhold til Lov af 15. Maj 1875 § 21, jfr. § 22, paahviler det under Strafansvar vedkommende Husejer eller hans Befuldmægtigede at udfylde nærværende Skema.

- A. Beboelseskemaet.** Alle i Ejendommen boende Personer opføres med deres fulde Navn og øvrige i Skemaet forlangte Oplysninger, uanset om de midlertidig er fraværende.
- B. Tillægsskema I.** (Se Bagsiden). Paa dette opføres enhver **udenbys eller i Udlandet boende Person**, der driver selvstændig Erhvervsvirksomhed fra Lokaler i Ejendommen, eller som ejer eller besidder Ejendommen eller har Andel i Indtægterne eller oppebærer anden Afgift af denne. Endvidere opføres **alle Selskaber, Foreninger og Institutioner** uden Hensyn til, hvor de er hjemmehørende, forsaavidt de benytter Lokaler i Ejendommen til Kontor, Udsalg, Værksted eller anden Erhvervsvirksomhed, ejer eller besidder Ejendommen eller oppebærer Afgifter af denne.
- B. Tillægsskema II.** (Se Bagsiden). I Ejendomme med **Lejligheder eller Lokaler, hvor der drives Forretning, Haandværk eller anden selvstændig Næringsdrift**, maa Ejeren lade Firmaets Indehaver udfylde dette Skema.

Ifald der ikke er tilstrækkelig Plads paa det tilsendte Skema til alle Ejendommens Beboere, vil flere Skemaer kunne faas udleverede ved Henvendelse paa **Skattekontoret, Mejlgade 4, 1ste Sal.** (Aabent fra Kl. 9—2 og fra 4—6).

Aarhus Byraad, i Oktober 1916.

Optælling.

(Foretages ved Byraadets Foranstaltning).

Mandkøn.....

8

Kvindkøn.....

6

Ialt... 14 Personer.

Ejerens Navn

J. E. Madsen.

Ejerens Bopæl

Knudriisgade 33 1st.

Ejerens eller Viceværtens Underskrift.

J. E. Madsen.

Beboelseskema. 33

Opførelse i Rækkefølge saaledes: Forhus, Sidehus, Baghus. (Kælder, Stue, 1. Sal o. s. v.)	Samtlige Beboere af begge Køn. Fulde Navn. Ved Børn uden Navn sættes „Dreng“ eller „Pige“. (Mellem hver Familie maa der helst være en Linie Mellemrum).	Fødselsaar.	Fødselsdag.	Fødeby. Hvis udenfor Danmark, om Vedkommende har Indfødsret.	Stilling i Husstanden. (Husfader, Husmoder, Son, Datter, Pleieson, Plejedatter, Slægtning, Tyende, Logerende).	Stand eller Livsstilling. Stillingen betegnes saaledes, at det kan ses, om Vedkommende er Principal eller Medhjælper, f. Eks. Snedkermester, Snedkersvend, Lærling o. s. v.	Helaarlig Husleje af Beboelseslejligheden. Denne Rubrik udfyldes af Eieren eller Vicarieren personlig.	Arbejdsgiverens Navn og Bopæl, forsaavidt selvstændig Virksomhed ikke drives.		Forsaavidt Tilflytning til Aarhus er sket i det sidste Aar, da		Hvis Flytning indenfor Aarhus Bygrænse er sket i det sidste Aar, da		Hvor undervises de paa denne Liste opførte ukonfirmerede Børn mellem 6 og 14's Aar? Gaar de i en offentlig Skole, maa dennes Navn anføres. Gaar de i Privatskole, anføres Bestyrerens Navn.	Plejebørn. Lidfor Plejebørn sættes „lo“ i denne Rubrik.	Vedørende Værnepligten.			
								naar? (Dato og Aarstal).	hvorfra? (By, Gade og Hus-Nr.)	Bopælen Oktober Flyttedag 1915. (Gade og Hus-Nr.)	Andre Bopæle siden Oktober Flyttedag 1915. (Gade og Hus-Nr.)	Kreds.	Lægd.			Bogstav.	Nr.		
Forhus 1 ^o Sal	Jørgen Christian Madsen	1855	17/1	Tønder	Husfader	Karsthøjermester	335												
	Katrine Marie Madsen	1879	23/3	Fjellerup Mark	Husmoder														
	Christian Anton Madsen	1877	21/12	Brabrand	Søn	Karsthøjermester													
	Agnete Krøngård Madsen	1909	23/6	Aarhus	Datter														
	Andri Krøngård Madsen	1910	21/6	Aarhus	Søn														
Forhus 2 ^o Sal	Jørgen Paulsen	1878	18/7	Nibe		Thv: Bagermester	300												
	Emma Eleonora Paulsen	1877	21/6	Narhøj	Husbestyrerinde														
Loevende 2 ^o Sal	Karl Jakob Kristensen	1875	16/2	Rodskov	Logerende	Arbejdsmand													
Forhus Stuen	Jens Jørgensen, Nibem.	1876	19/1	Bedsted	Husfader	Kusk	262												
	Hansine Petrine Nibem.	1874	21/1	Thistrup	Husmoder														
	Gerda Victoria Nibem.	1904	4/3	Aarhus	Datter														
	Svend Tage Jørgensen Nibem.	1907		Aarhus	Søn														
Kælder	Marie Christensen	1871	26/4	Nyby	Fabrikarbejder		190												
	Karsten Peter Christensen	1901	1/12	Nyby	Fabrikarbejder														
	Jensine Christensen																		

Korrebros

Lølløsgade 54

Korrebros
Korrebros

Niels Julegade 1076

4	230	C	586
4	230	C	586

Anmeldelse til Byraadet

om

Personer, Selskaber, Foreninger og Institutioner, der benytter Lokaler i ovennævnte Ejendom.

I Henhold til Lov af 15. Maj 1875 § 21, jfr. § 22, paahviler det under Strafansvar vedkommende Husejer eller hans Befuldmægtigede at udfylde nærværende Skema.

- A. Beboelsesskemaet.** Alle i Ejendommen boende Personer opføres med deres fulde Navn og øvrige i Skemaet forlangte Oplysninger, uanset om de midlertidig er fraværende.
- B. Tillægsskema I.** (Se Bagsiden). Paa dette opføres enhver udenbys eller i Udlandet boende Person, der driver selvstændig Erhvervsvirksomhed fra Lokaler i Ejendommen, eller som ejer eller besidder Ejendommen eller har Andel i Indtægterne eller oppebærer anden Afgift af denne. Endvidere opføres alle Selskaber, Foreninger og Institutioner uden Hensyn til, hvor de er hjemmehørende, forsaavidt de benytter Lokaler i Ejendommen til Kontor, Udsalg, Værksted eller anden Erhvervsvirksomhed, ejer eller besidder Ejendommen eller oppebærer Afgifter af denne.
- B. Tillægsskema II.** (Se Bagsiden). I Ejendomme med Lejligheder eller Lokaler, hvor der drives Forretning, Haandværk eller anden selvstændig Næringsdrift, maa Ejeren lade Firmaets Indehaver udfylde dette Skema.

Ifald der ikke er tilstrækkelig Plads paa det tilsendte Skema til alle Ejendommens Beboere, vil flere Skemaer kunne faas udleverede ved Henvendelse paa Skattekontoret, Mejlgade 4, 1ste Sal. (Aabent fra Kl. 9—2 og fra 4—6).

Aarhus Byraad, i Oktober 1916.

Ejers Navn: *Peter Rosinus Jensen*

Ejers Bopæl: *Knudriisgade 35*

Optælling.

(Foretages ved Byraadets Foranstaltning).

Mandkøn..... 2
 Kvindekøn..... 4
 Ialt... 6 Personer.

Ejers eller Viceejers Underskrift.

Distrikt Nr.

Løbe-Nr.: 1754

Gade: Knudringsgade

Afhentes den

Husnummer: 37

Anmærkning.

Anmeldelse til Byraadet

om

Personer, Selskaber, Foreninger og Institutioner, der benytter Lokaler i ovennævnte Ejendom.

I Henhold til Lov af 15. Maj 1875 § 21, jfr. § 22, paahviler det under Strafansvar vedkommende Husejer eller hans Befuldmægtigede at udfylde nærværende Skema.

- A. **Beboelseskemaet.** Alle i Ejendommen boende Personer opføres med deres fulde Navn og øvrige i Skemaet forlangte Oplysninger, uanset om de midlertidig er fraværende.
- B. **Tillægsskema I.** (Se Bagsiden). Paa dette opføres enhver **udenbys eller i Udlandet boende Person**, der driver selvstændig Erhvervsvirksomhed fra Lokaler i Ejendommen, eller som ejer eller besidder Ejendommen eller har Andel i Indtægterne eller oppebærer anden Afgift af denne. Endvidere opføres **alle Selskaber, Foreninger og Institutioner** uden Hensyn til, hvor de er hjemmehørende, forsaavidt de benytter Lokaler i Ejendommen til Kontor, Udsalg, Værksted eller anden Erhvervsvirksomhed, ejer eller besidder Ejendommen eller oppebærer Afgifter af denne.
- B. **Tillægsskema II.** (Se Bagsiden). I **Ejendomme med Lejligheder eller Lokaler, hvor der drives Forretning, Haandværk eller anden selvstændig Næringsdrift**, maa Ejeren lade Firmaets Indehaver udfylde dette Skema.

Ifald der ikke er tilstrækkelig Plads paa det tilsendte Skema til alle Ejendommens Beboere, vil flere Skemaer kunne faas udleverede ved Henvendelse paa **Skattekontoret, Mejlgade 4, 1ste Sal.** (Aabent fra Kl. 9—2 og fra 4—6).

Aarhus Byraad, i Oktober 1916.

Ejers Navn *Johan Lauritz Pilduborg Jensen*

Ejers Bopæl *Knudringsgade 37*

Optælling.
(Foretages ved Byraadets Foranstaltning).

Mandkøn..... 3

Kvindkøn..... 5

Ialt... 8 ✓ Personer.

Johan Lauritz Pilduborg Jensen
Ejers eller Viceejers Underskrift.

Anmærkning.

Anmeldelse til Byraadet

om

Personer, Selskaber, Foreninger og Institutioner, der benytter Lokaler i ovennævnte Ejendom.

I Henhold til Lov af 15. Maj 1875 § 21, jfr. § 22, paahviler det under Strafansvar vedkommende Husejer eller hans Befuldmægtigede at udfylde nærværende Skema.

- A. Beboelseskemaet.** Alle i Ejendommen boende Personer opføres med deres fulde Navn og øvrige i Skemaet forlangte Oplysninger, uanset om de midlertidig er fraværende.
- B. Tillægsskema I.** (Se Bagsiden). Paa dette opføres enhver **udenbys eller i Udlandet boende Person**, der driver selvstændig Erhvervsvirksomhed fra Lokaler i Ejendommen, eller som ejer eller besidder Ejendommen eller har Andel i Indtægterne eller oppebærer anden Afgift af denne. Endvidere opføres **alle Selskaber, Foreninger og Institutioner** uden Hensyn til, hvor de er hjemmehørende, forsaavidt de benytter Lokaler i Ejendommen til Kontor, Udsalg, Værksted eller anden Erhvervsvirksomhed, ejer eller besidder Ejendommen eller oppebærer Afgifter af denne.
- B. Tillægsskema II.** (Se Bagsiden). I Ejendomme med **Løjligheder eller Lokaler, hvor der drives Forretning, Haandværk eller anden selvstændig Næringsdrift**, maa Ejeren lade Firmaets Indehaver udfylde dette Skema.

Ifald der ikke er tilstrækkelig Plads paa det tilsendte Skema til alle Ejendommens Beboere, vil flere Skemaer kunne faas udleverede ved Henvendelse paa **Skattekontoret, Mejlgade 4, 1ste Sal.** (Aabent fra Kl. 9—2 og fra 4—6).

Aarhus Byraad, i Oktober 1916.

Optælling.
(Foretages ved Byraadets Foranstaltning).

Mandkøn 3
Kvindelkøn 5
Ialt... 8 Personer.

Ejers Navn

Ejers Bopæl

Ejers eller Viceværtens Underskrift.

Beboelseskema. 39

Opføres i Rækkefølge saaledes: Forhus, Sidehus, Baghus. (Kælder, Stue, 1. Sal o. s. v.)	Samtlige Beboere af begge Køn. Fulde Navn. Ved Born uden Navn sættes „Dreng“ eller „Pige“. (Mellem hver Familie maa der helst være en Linies Mellemrum).	Fødselsaar.	Fødselsdag.	Fødeby. Hvis udenfor Danmark, om Vedkommende har Indfødsret.	Stilling i Husstanden. (Husfader, Husmoder, Son, Datter, Plejeson, Plejedatter, Slægting, Tyende, Logerende).	Stand eller Livsstilling. Stillingen betegnes saaledes, at det kan ses, om Vedkommende er Principal eller Medhjælper, f. Eks. Snedkermester, Snedkersvend, Lærling o. s. v.	Helaarlig Husleje af Beboelseslejligheden. Denne Rubrik udfyldes af Ejeren eller Viceejeren personlig.	Forsaavidt Tillytning til Aarhus er sket i det sidste Aar, da		Hvis Flytning indenfor Aarhus Bygrænse er sket i det sidste Aar, da		Hvor undervises de paa denne Liste opførte ukonfirmerede Born mellem 6 og 14 1/2 Aar? Gaar de i en offentlig Skole, maas dennes Navn anføres. Gaar de i Privatskole, anføres Bestyrerens Navn.	Plejebørn. Lidfor Plejebørn sættes „ja“ i denne Rubrik	Vedrørende Værnepligten.					
								naar? (Dato og Aarstal).	hvorfra? (By, Gade og Hus-Nr.)	Bopælen Oktober Flyttedag 1915. (Gade og Hus-Nr.)	Andre Bopæle siden Oktober Flyttedag 1915. (Gade og Hus-Nr.)			Kreds.	Løgd.	Bogstav.	Nr.		
	1ste del Jens Peter Lorenzen	1858	4/6	Aalborg	Husfader	Bauersvejdet	300												
	" Kjeldsen Lorenzen	1857	15/1	Aalborg	Husmoder														
	" Dorthea Sofus Jensen	1894	27/6	Aalborg	Datter														
	" Karl Johan Jensen	1898	7/12	Aalborg	Søn	Håndbøtning													
	2de del Anders Holtenius Dorthea Christensen	1857	9/11	Thorslev															
	3de del Marinius Petersen	1869	5/6	Taastrup	Husfader	Formand	76												
	" Hanne Karoline Kristiane Petersen	1865	15/4	Korsnællet	Husmoder														
	" Hilma Jönsson Cederström	1869	5/11	Lilla Skögnäs Länge		Lærker	1												

D. S. P.

Anders Petersen & Co.
Langevej 7

Thorslev
Nylgade 18

Jullerupgade 131 1/2 del

4 230 0 284

Distrikt Nr.

Løbe-Nr.: 1756

Gade: Knudriisgade

Husnummer: 41.

Afhentes den

Anmærkning.

Anmeldelse til Byraadet

om

Personer, Selskaber, Foreninger og Institutioner, der benytter Lokaler i ovennævnte Ejendom.

I Henhold til Lov af 15. Maj 1875 § 21, jfr. § 22, paahviler det under Strafansvar vedkommende Husejer eller hans Befuldmægtigede at udfylde nærværende Skema.

- A. **Beboelsesskemaet.** Alle i Ejendommen boende Personer opføres med deres fulde Navn og øvrige i Skemaet forlangte Oplysninger, uanset om de midlertidig er fraværende.
- B. **Tillægsskema I.** (Se Bagsiden). Paa dette opføres enhver **udenbys eller i Udlandet boende Person**, der driver selvstændig Erhvervsvirksomhed fra Lokaler i Ejendommen, eller som ejer eller besidder Ejendommen eller har Andel i Indtægterne eller oppebærer anden Afgift af denne. Endvidere opføres **alle Selskaber, Foreninger og Institutioner** uden Hensyn til, hvor de er hjemmehørende, forsaavidt de benytter Lokaler i Ejendommen til Kontor, Udsalg, Værksted eller anden Erhvervsvirksomhed, ejer eller besidder Ejendommen eller oppebærer Afgifter af denne.
- B. **Tillægsskema II.** (Se Bagsiden). I Ejendomme med Lejligheder eller Lokaler, hvor der drives **Forretning, Haandværk eller anden selvstændig Næringsdrift**, maa Ejeren lade Firmaets Indehaver udfylde dette Skema.

Ifald der ikke er tilstrækkelig Plads paa det tilsendte Skema til alle Ejendommens Beboere, vil flere Skemaer kunne faas udleverede ved Henvendelse paa **Skattekontoret, Mejlgade 4, 1ste Sal.** (Aabent fra Kl. 9—2 og fra 4—6).

Aarhus Byraad, i Oktober 1916.

Ejers Navn

Enkefru Andersen

Ejers Bopæl

Knudriisgade 41-31

Optælling.

(Foretages ved Byraadets Foranstaltning).

Mandkøn.....

5

Kvindkøn.....

7

Ialt... *12* Personer.

Ejers eller Viceværtens Underskrift.

Beboelseskema. 41

Opføres i Rækkefølge saaledes: Forhus, Sidehus, Baghus. (Kælder, Stue, 1. Sal o. s. v.)	Samtlige Beboere af begge Køn. Fulde Navn. Ved Born uden Navn sættes „Dreng“ eller „Pige“. (Mellem hver Familie maa der helst være en Linies Mellemlum).	Fødselsaar.	Fødselsdag.	Fødeby. Hvis udenfor Danmark, om Vedkommende har Indfødsret.	Stilling i Husstanden. (Husfader, Husmoder, Søn, Datter, Plejesøn, Plejedatter, Slægtning, Tyende, Logerende).	Stand eller Livsstilling. Stillingen betegnes saaledes, at det kan ses, om Vedkommende er Principal eller Medhjælper, f. Eks. Snedkermester, Snedkersvend, Lærling o. s. v.	Helsaarlig Husleje af Beboelseligheden. Denne Rubrik udfyldes af Eljest eller Vicevært eller personlig.	Arbejdsgiverens Navn og Bopæl, forsaavidt selvstændig Virksomhed ikke drives.		Forsaavidt Tilflytning til Aarhus er sket i det sidste Aar, da		Hvis Flytning indenfor Aarhus Bygrænse er sket i det sidste Aar, da		Hvor undervises de paa denne Liste optagne ukonfirmerede Børn mellem 6 og 14's Aar? Gaar de i en offentlig Skole, maa dennes Navn anføres. Gaar de i Privatskole, anføres Bestyrerens Navn.	Plejebørn. Udfor Plejebørn sættes „ja“ i denne Rubrik	Vedrørende Værnepligten.			
								naar? (Dato og Aarstal).	hvorfra? (By, Gade og Hus-Nr.)	Bopælen Oktober Flyttedag 1915. (Gade og Hus-Nr.)	Andre Bopæle siden Oktober Flyttedag 1915. (Gade og Hus-Nr.)	Kreds.	Løgd.			Bogstav.	Nr.		
Kælder og Stue	Peter Peter Skunkoff	1873	1/9	Grundfør	Husfader	Skomager		Selvstændig											
	Anna Emili Skunkoff	1874	2/2	Skarbis	Husmoder														
	Anna Mari Skunkoff	1871	7/7	Skarbis	Datter														
	Lars Emma Emili Skunkoff	1876	1/12	Skarbis	Datter														
1 Sal	Paul Petersen	26/6 1842		Lemming	Husfader	Fugens Fabrik		Arbejdet											
	Ans Mette Petersen	6/12 1835		Øby	Husmoder														
2 Sal	Peter Thomsen	2/6 1874		Dejret	Husfader	Sejlmagerst.		Arbejdet											
	Frydberg Andrea Thomsen	2/5 1871		Skive	Husmoder														
	Elsin Marie Thomsen	19/12 1901		Aarhus	Datter														
	Knud Thomas Thomsen	4/6 1905		Aarhus	Søn														
3 Sal	Ans Dussin Andersen	1861	3/4	Lønsø	Husmoder			F. Clausen Lufftefabrik											
	Alfred Carl Andersen	1882	3/4	Skarbis	Søn	Dropkoger													
	Juleus				Søn														

2 sønner
Othman og
Bergenholt
Karltragedt

Dorthea
Hærbrogade

Distrikt Nr.

Løbe-Nr.: 1757

Gade: Knudstrupsgade

Husnummer: 43

Afhentes den

Anmærkning.

Anmeldelse til Byraadet

om

Personer, Selskaber, Foreninger og Institutioner, der benytter Lokaler i ovennævnte Ejendom.

I Henhold til Lov af 15. Maj 1875 § 21, jfr. § 22, paahviler det under Strafansvar vedkommende Husejer eller hans Befuldmægtigede at udfylde nærværende Skema.

- A. **Beboelsesskemaet.** Alle i Ejendommen boende Personer opføres med deres fulde Navn og øvrige i Skemaet forlangte Oplysninger, uanset om de midlertidig er fraværende.
- B. **Tillægsskema I.** (Se Bagsiden). Paa dette opføres enhver **udenbys eller i Udlandet boende Person**, der driver selvstændig Erhvervsvirksomhed fra Lokaler i Ejendommen, eller som ejer eller besidder Ejendommen eller har Andel i Indtægterne eller oppebærer anden Afgift af denne. Endvidere opføres **alle Selskaber, Foreninger og Institutioner** uden Hensyn til, hvor de er hjemmehørende, forsaavidt de benytter Lokaler i Ejendommen til Kontor, Udsalg, Værksted eller anden Erhvervsvirksomhed, ejer eller besidder Ejendommen eller oppebærer Afgifter af denne.
- B. **Tillægsskema II.** (Se Bagsiden). I Ejendomme med Lejligheder eller Lokaler, hvor der drives Forretning, Haandværk eller anden selvstændig Næringsdrift, maa Ejeren lade Firmaets Indehaver udfylde dette Skema.

Ifald der ikke er tilstrækkelig Plads paa det tilsendte Skema til alle Ejendommens Beboere, vil flere Skemaer kunne faas udleverede ved Henvendelse paa **Skattekontoret, Mejlgade 4, 1ste Sal.** (Aabent fra Kl. 9—2 og fra 4—6).

Aarhus Byraad, i Oktober 1916.

Ejers Navn *H. B. Rasmussen*

Ejers Bopæl *Knudstrupsgade: 43.*

Optælling.
(Foretages ved Byraadets Foranstaltning).

Mandkøn.....

3

Kvindekøn.....

8

Ialt... *11* Personer.

Ejers eller Viceejers Underskrift.

Anmærkning.

Anmeldelse til Byraadet

om

Personer, Selskaber, Foreninger og Institutioner, der benytter Lokaler i ovennævnte Ejendom.

I Henhold til Lov af 15. Maj 1875 § 21, jfr. § 22, paahviler det under Strafansvar vedkommende Husejer eller hans Befuldmægtigede at udfylde nærværende Skema.

- A. **Beboelseskemaet.** Alle i Ejendommen boende Personer opføres med deres fulde Navn og øvrige i Skemaet forlangte Oplysninger, uanset om de midlertidig er fraværende.
- B. **Tillægsskema I.** (Se Bagsiden). Paa dette opføres enhver **udenbys eller i Udlandet boende Person**, der driver selvstændig Erhvervsvirksomhed fra Lokaler i Ejendommen, eller som ejer eller besidder Ejendommen eller har Andel i Indtægterne eller oppebærer anden Afgift af denne. Endvidere opføres **alle Selskaber, Foreninger og Institutioner** uden Hensyn til, hvor de er hjemmehørende, forsaavidt de benytter Lokaler i Ejendommen til Kontor, Udsalg, Værksted eller anden Erhvervsvirksomhed, ejer eller besidder Ejendommen eller oppebærer Afgifter af denne.
- B. **Tillægsskema II.** (Se Bagsiden). I Ejendomme med Lejligheder eller Lokaler, hvor der drives Forretning, Haandværk eller anden selvstændig Næringsdrift, maa Ejeren lade Firmaets Indehaver udfylde dette Skema.

Ifald der ikke er tilstrækkelig Plads paa det tilsendte Skema til alle Ejendommens Beboere, vil flere Skemaer kunne faas udleverede ved Henvendelse paa **Skattekontoret, Mejlgade 4, 1ste Sal.** (Aabent fra Kl. 9—2 og fra 4—6).

Aarhus Byraad, i Oktober 1916.

Optælling.

(Foretages ved Byraadets Foranstaltning).

Mandkøn..... 7
 Kvindkøn..... 7
 Ialt... 14 Personer.

Ejers Navn *Maren Gustafsen*

Ejers Bopæl *Knudriisgade 45-II*

M. Gustafsen

Ejers eller Viceværtens Underskrift.

Anmeldelse til Byraadet

om

Personer, Selskaber, Foreninger og Institutioner, der benytter Lokaler i ovennævnte Ejendom.

I Henhold til Lov af 15. Maj 1875 § 21, jfr. § 22, paahviler det under Strafansvar vedkommende Husejer eller hans Befuldmægtigede at udfylde nærværende Skema.

- A. Beboelseskemaet.** Alle i Ejendommen boende Personer opføres med deres fulde Navn og øvrige i Skemaet forlangte Oplysninger, uanset om de midlertidig er fraværende.
- B. Tillægsskema I.** (Se Bagsiden). Paa dette opføres enhver **udenbys eller i Udlandet boende Person**, der driver selvstændig Erhvervsvirksomhed fra Lokaler i Ejendommen, eller som ejer eller besidder Ejendommen eller har Andel i Indtægterne eller oppebærer anden Afgift af denne. Endvidere opføres **alle Selskaber, Foreninger og Institutioner** uden Hensyn til, hvor de er hjemmehørende, forsaavidt de benytter Lokaler i Ejendommen til Kontor, Udsalg, Værksted eller anden Erhvervsvirksomhed, ejer eller besidder Ejendommen eller oppebærer Afgifter af denne.
- B. Tillægsskema II.** (Se Bagsiden). I Ejendomme med Lejligheder eller Lokaler, hvor der drives Forretning, Haandværk eller anden selvstændig Næringsdrift, maa Ejeren lade Firmaets Indehaver udfylde dette Skema.

Ifald der ikke er tilstrækkelig Plads paa det tilsendte Skema til alle Ejendommens Beboere, vil flere Skemaer kunne faas udleverede ved Henvendelse paa **Skattekontoret, Mejlgade 4, 1ste Sal.** (Aabent fra Kl. 9—2 og fra 4—6).

Aarhus Byraad, i Oktober 1916.

Ejerenes Navn

Steph. P. V. Værn

Ejerenes Bopæl

Knudriisgade 47

Optælling.

(Foretages ved Byraadets Foranstaltning).

Mandkøn.....

5

Kvindkøn.....

9

Ialt...

14 Personer.

Ejerenes eller Viceværtens Underskrift.

Beboelseskema. **47**

Oftores i Rækkefølge saaledes: Forhus, Sidehus, Baghus. (Kælder, Stue, 1. Sal o. s. v.)	Samtlige Beboere af begge Køn. Fulde Navn. Ved Børn uden Navn sættes „Dreng“ eller „Pige“. (Mellem hver Familie maa der helst være en Linies Mellemrum).	Fødselsaar.	Fødselsdag.	Fødeby. Hvis udenfor Danmark, om Vedkommende har Indfødsret.	Stilling i Husstanden. (Husfader, Husmoder, Son, Datter, Plejeson, Plejedatter, Slægtning, Tyende, Logerende).	Stand eller Livsstilling. Stillingen betegnes saaledes, at det kan ses, om Vedkommende er Principal eller Medhjælper, f. Eks. Snedkermester, Snedkersvend, Lærling o. s. v.	Helaarlig Husleje af Beboelseslejligheden. Denne Rubrik udfyldes af Eieren eller Viceværtens personlig.	Arbejdsgiverens Navn og Bopæl, forsaavidt selvstændig Virksomhed ikke drives.	Forsaauidt Tillyfning til Aarhus er sket i det sidste Aar, da		Hvis Flytning indenfor Aarhus Bygrænse er sket i det sidste Aar, da		Hvor undervises de paa denne Liste optagne ukonfirmerede Børn mellem 6 og 14's Aar? Gaar de i en offentlig Skole, maas dennes Navn anføres. Gaar de i Privatskole, anføres Bestyrerens Navn.	Plejebørn. Udfor Plejebørn sættes „Ja“ i denne Rubrik	Vedrørende Værnepligten.			
									naar? (Dato og Aarstal).	hvorfra? (By, Gade og Hus-Nr.)	Bopælen Oktober Flytning 1915. (Gade og Hus-Nr.)	Andre Bopæle siden Oktober Flytning 1915. (Gade og Hus-Nr.)			Kreds.	Langd.	Bogstav.	Nr.
1 ^{ste} Sal. tr.	Lise Niels Minck	1871	2/8	Egby		Dansk Kreds	100 kr	list Arbejd			Guldbygade 61			4	250	L	750	
1 ^{ste} Sal. tr.	Johann Hans Christensen	1887	2/8	Hjllk per Kuningsvej		Chapitelvej	350 kr											
1 ^{ste} Sal. tr.	Lise Niels Christensen Lise Johanne Christensen	1877 1881	11/11 8/1	Bjellerup Frier	Nils Laur Niels Laur	Bogvej	240 kr											
1 ^{ste} Sal. tr.	Anders Laur Christensen Jenny Johanne Christensen	1889 1893	30/6 10/11	Reasted Aarhus	Husfader Husmoder	Mekaniker	240 kr							4	250	E	350	
2 ^{de} Sal. tr.	Helvig Annette Westedt	1843	10/2	Laurvigbjerg	Enke		200 kr											
2 ^{de} Sal. tr.	Fredrik Niels Anne Margrethe Niels Killa	1889 1884	21/5 17/2	Kjigsk Sakherod	Husfader Husmoder Børn	Stationær	220 kr	D. S. B.			Jernhøjvej 22E			4	250	A	8	
2 ^{de} Sal. tr.	Hakon Friis Hanssen Johanne Marie Hanssen Karin Margrethe Friis Hanssen	1890 1895 1914	10/3 16/4 14/5	Aarhus	Husfader Husmoder Datter	Maskearbejder	200 kr				St. Lovhøjvej			4	250	F	100	
2 ^{de} Sal. tr.	Jens Viggo Wilhelm Nielsen Kristine Nielsen	1885 1885	27/2 27/2	København Dungholm	Husfader Husmoder	Arbejdsmand	200 kr	list Arbejd						4	250	L	750	
	Kajsaer Arnold Skifte Anna Ocho Henry				Husfader - moder Søn	Reklamearbejdet					p. T. Skifte			4	250	F	100	

Tillægsskema I.

Herpaa opføres alle inden- og udenlandske Selskaber, Foreninger, Institutioner og samtlige — herunder ogsaa i Udlandet boende — Personer, der uden at bo i Ejendommen helt eller delvis er Ejere eller Besiddere af denne eller oppebærer andre Afgifter af samme, eller som har Butik, Kontor, Værksted eller andre Forretningslokaler i Ejendommen.

Navn. For Personer tillige Stand og Stilling.	Selskabets eller Foreningens Karakter. (Aktieselskab eller andet Selskab med begrænset Ansvar, Kreditforening, Produktions- eller Forbrugsforening, Forsikringsforening).	Erhvervsvirksomheden. Handels-, Fabriks-, Haandværks-, Forsikringsvirksomhed o. s. v., Læge, Sagfører, Entreprenør, Beværter eller Virksomhed med Befordring af Personer og Gods. Oppebæres Indtægter af Ejendommen som Ejer, Besidder eller Afgiftsnyder, angives i hvilken Egenskab.	Bopæl eller Hjemsted. For Rigets Vedkommende opgives vedkommende Kommune, for Udlandet vedkommende Land. Herværende Repræsentant eller Fuldmægtig for Selskaber og Personer, der har Hjemsted udenfor Aarhus (Navn og Adresse).	Anmærkning.

Tillægsskema II.

I Ejendomme med Lejligheder eller Lokaler, hvor der drives Forretning, Haandværk eller anden selvstændig Næringsdrift, maa Ejeren lade Firmaets Indehaver udfylde nedenstaaende Skema

Firma Navn.	Forretnings-Branche.	Forretningsadresse og Telefon Nr.	Indehaverens Navn.	Privat Bopæl.
Buitikus Aarhus Landbrugsbageri	Kvarteret Sandvej	Tel. 7129.	D. J. H. S. H. Larsen	16. Sal.

gsaa i Udlandet boende —
Afgifter af samme, eller som

Anmærkning.

vstændig Næringsdrift, maa

Privat Bopæl.

St. Sal.

Handwritten text, possibly a signature or name, written in cursive script.

