

H. Till.
Skolebom
Ejendoms

16 068

Erhvervsarkivet

04763

Folkeregistret

1109



8023397721

1885 - 1953
Skattemandtalister

1916
Valdemarsgade
m.m.

8023397721

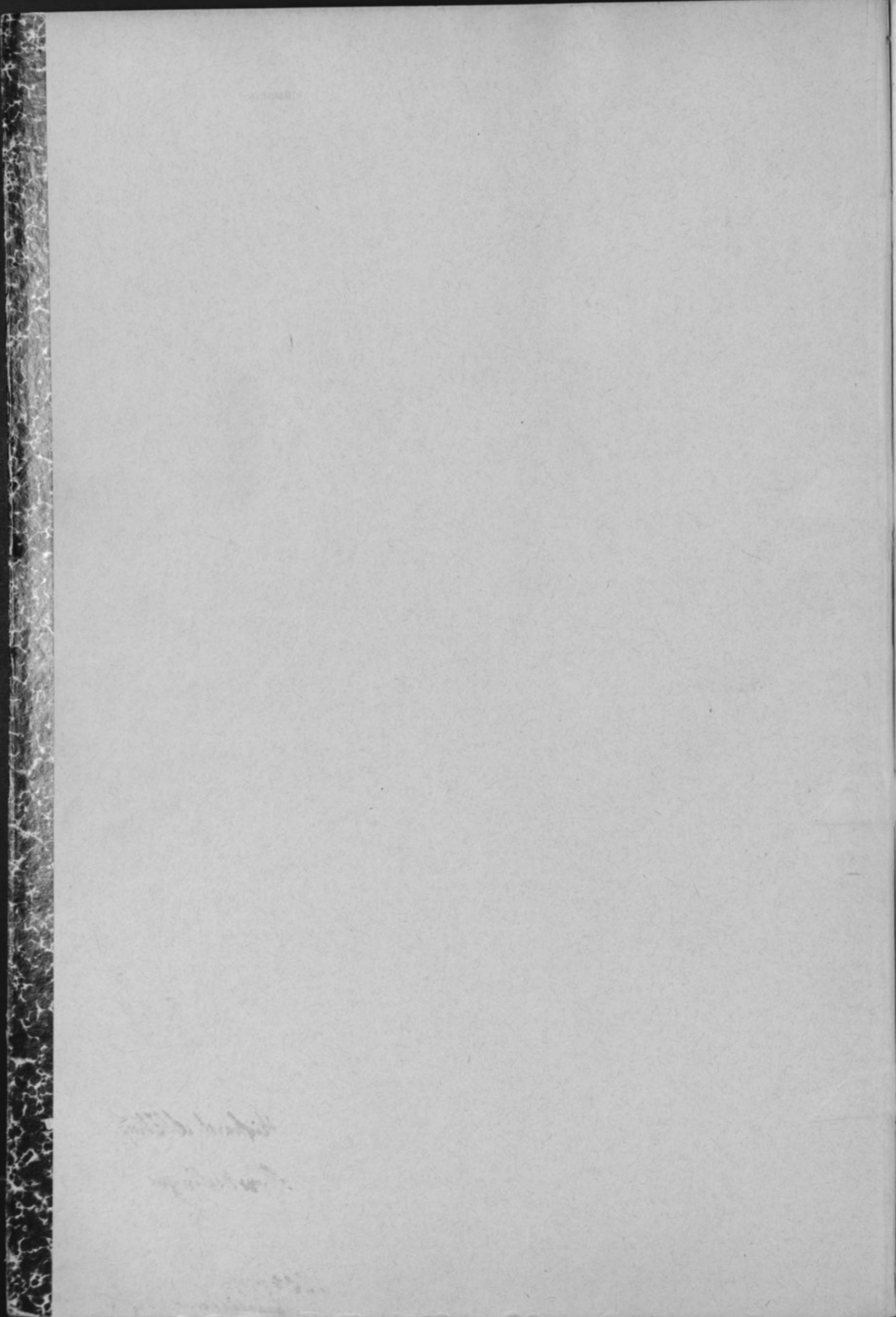

Distrikt Nr.

Lobe-Nr.: 2909

Gade: Valdemarsgade

Afhentes den

Husnummer: 20

Anmeldelse til Byraadet

om

Personer, Selskaber, Foreninger og Institutioner,

der benytter Lokaler

i ovennævnte Ejendom.

I Henhold til Lov af 15. Maj 1875 § 21, jfr. § 22, paahviler det under Strafansvar vedkommende Husejer eller hans Befuldmægtigede at udfylde nærværende Skema.

A. **Beboelseskemaet.** Alle i Ejendommen boende Personer opføres med deres fulde Navn og øvrige i Skemaet forlangte Oplysninger, uanset om de midlertidig er fraværende.

B. **Tillægsskema I.** (Se Bagsiden). Paa dette opføres enhver **udenbys eller i Udlandet boende Person**, der driver selvstændig Erhvervsvirksomhed fra Lokaler i Ejendommen, eller som ejer eller besidder Ejendommen eller har Andel i Indtægterne eller oppebærer anden Afgift af denne. Endvidere opføres **alle Selskaber, Foreninger og Institutioner** uden Hensyn til, hvor de er hjemmehørende, forsaavidt de benytter Lokaler i Ejendommen til Kontor, Udsalg, Værksted eller anden Erhvervsvirksomhed, ejer eller besidder Ejendommen eller oppebærer Afgifter af denne.

B. **Tillægsskema II.** (Se Bagsiden). I Ejendomme med Lejligheder eller Lokaler, hvor der drives **Forretning, Haandværk eller anden selvstændig Næringsdrift**, maa Ejeren lade Firmaets Indehaver udfylde dette Skema.

Ifald der ikke er tilstrækkelig Plads paa det tilsendte Skema til alle Ejendommens Beboere, vil flere Skemaer kunne faas udleverede ved Henvendelse paa **Skattekontoret, Mejlgade 4, 1ste Sal.** (Aabent fra Kl. 9-2 og fra 4-6).

Aarhus Byraad, i Oktober 1916.

Optælling.
(Foretages ved Byraadets Foranstaltning).

Mandkon..... 7
Kvindekon..... 10

Ialt... 17 Personer.

Ejerens Navn

Richard Olstrup

Ejerens Bopæl

Storekedinge

Ejerens eller Viceværtens Underskrift.

Richard Olstrup
Paratvej 4 1/2

Beboelseskema. **20**

Opføres i Rækkefølge saaledes: Forhus, Sidehus, Bøghus. (Kælder, Stue, 1. Sal o. s. v.)	Samtlige Beboere af begge Køn. Fulde Navn. Ved Børn uden Navn sættes „Dreng“ eller „Pige“. (Mellem hver Familie maa der helst være en Linies Mellemrum).	Fødselsaar.	Fødselsdag.	Fødeby. Hvis udenfor Danmark, om Vedkommende har Indfødsret.	Stilling i Husstanden. (Husfader, Husmoder, Son, Datter, Plejesøn, Plejedatter, Slægtning, Tyende, Løgerende).	Stand eller Livsstilling. Stillingen betegnes saaledes, at det kan ses, om Vedkommende er Principal eller Medhjælper, f. Eks. Snedkermester, Snedkersvend, Lærling o. s. v.	Helaarlig Husleje af Beboelseslejligheden. Denne Rubrik udfyldes af Eieren eller Viceværien personlig.	Arbejdsgiverens Navn og Bopæl, forsaa vidt selvstændig Virksomhed ikke drives.	Forsaa vidt Tilflytning til Aarhus er sket i det sidste Aar, da		Hvis Flytning indenfor Aarhus Bygrænse er sket i det sidste Aar, da		Hvor undervises de paa denne Liste opførte ukonfirmerede Børn mellem 6 og 14's Aar? Gaar de i en offentlig Skole, maa dennes Navn anføres. Gaar de i Privatskole, anføres Bestyrerens Navn.	Plejebørn. Udfor Plejebørn sættes „Ja“ i denne Rubrik	Vedørende Værnepligten.			
									naar? (Dato og Aarstal).	hvorfra? (By, Gade og Hus-Nr.)	Bopælen Oktober Flyttedag 1915. (Gade og Hus-Nr.)	Andre Bopæle siden Oktober Flyttedag 1915. (Gade og Hus-Nr.)			Kreds.	Lægd.	Bogstav.	Nr.
Kaldøren	Carl H. Mikkelsen	39/10		Aarhus	Moder	Rulleforretning	200 Kr.											
	Rasmine Nielsen	1882		Aarhus	Moder													
	Fredt Tage Nielsen	1905		København	Børn													
	Eli Marie Usta Frøda Erikson	21/9 1907		Aarhus	"													
	Willfer Preben Nielsen	5/7 1875		Aarhus	"													
	Hans Olaf Hansen	1853		Førslev	Løgerende	Arbejdsmand												
Stuen	Hilda Marie Pauline Br. Rasmussen	14/6 1878		Aarhus	Moder	Kaagerske	200 75 Kr.											
	Peter Sofus Jensen	1888		Skødstrup	Løgerende	Lime												
	Karen Ester Jensen	1915		Aarhus	Børn													
Kvinden	Hedevig Marie Pedersen	1866		Lime	Moder	Husmoder	170 Kr.											
	Chine Pedersen	1896		Trine	Børn	Lærker.												
	Elna Pedersen	1908		Egaa	"													
	Peder Pedersen	1897		Egaa	"													
	Jenny Pedersen	1899		Egaa	"													
Bogstuen	K. J. Olsen	1871		Omsted	Husfader	Mastriepasser	222 Kr.											
	Inge Marie Rasmine Karoline Olsen	1876		Lykke	Husmoder													
	Hage Kirkgaard Olsen	1899		Aarhus	Børn													
	Karen Kirkgaard Olsen	1910		Aarhus	"													
	Jørgen Michael Miklum Jørgensen				Husfader	Medhjælper												
	Helen				Husmoder													
	Lilly Elangseth				Datter													
	Jens B Jensen					Fyrløder												

Hafsløk
Skole

Valdemargade

Kommuneskolen
Landskidegade

Kommuneskolen
Talamargade

4	4	230	M	1056
4	4	230	N.	1467

Tillægsskema I.

Herpaa opføres alle inden- og udenlandske Selskaber, Foreninger, Institutioner og samtlige — herunder ogsaa i Udlandet boende — Personer, der uden at bo i Ejendommen helt eller delvis er Ejere eller Besiddere af denne eller oppebærer andre Afgifter af samme, eller som har Butik, Kontor, Værksted eller andre Forretningslokaler i Ejendommen.

Navn. For Personer tillige Stand og Stilling.	Selskabets eller Foreningens Karakter. (Aktieselskab eller andet Selskab med begrænset Ansvar, Kreditforening, Produktions- eller Forbrugsforening, Forsikringsforening).	Erhvervsvirksomheden. Handels-, Fabriks-, Haandværks-, Forsikringsvirksomhed o. s. v., Løge, Sagfører, Entreprenør, Beværter eller Virksomhed med Befordring af Personer og Gods. Oppebæres Indtægter af Ejendommen som Ejer, Besidder eller Afgiftsnyder, angives i hvilken Egenskab.	Bopæl eller Hjemsted. For Rigets Vedkommende opgives vedkommende Kommune, for Udlandet vedkommende Land. Hervedes Repræsentant eller Fuldmægtig for Selskaber og Personer, der har Hjemsted udenfor Aarhus (Navn og Adresse).	Anmærkning.

Tillægsskema II.

I Ejendomme med Lejligheder eller Lokaler, hvor der drives Forretning, Haandværk eller anden selvstændig Næringsdrift, maa Ejeren lade Firmaets Indehaver udfylde nedenstaaende Skema.

Firma Navn.	Forretnings-Branche.	Forretningsadresse og Telefon Nr.	Indehaverens Navn.	Privat Bopæl.

Anmeldelse til Byraadet

om

Personer, Selskaber, Foreninger og Institutioner,

der benytter Lokaler

i ovennævnte Ejendom.

I Henhold til Lov af 15. Maj 1875 § 21, jfr. § 22, påhviler det under Strafansvar vedkommende Husejer eller hans Befuldmægtigede at udfylde nærværende Skema.

- A. Beboelseskemaet.** Alle i Ejendommen boende Personer opføres med deres fulde Navn og øvrige i Skemaet forlangte Oplysninger, uanset om de midlertidig er fraværende.
- B. Tillægsskema I.** (Se Bagsiden). Paa dette opføres enhver **udenbys eller i Udlandet boende Person**, der driver selvstændig Erhvervsvirksomhed fra Lokaler i Ejendommen, eller som ejer eller besidder Ejendommen eller har Andel i Indtægterne eller oppebærer anden Afgift af denne. Endvidere opføres **alle Selskaber, Foreninger og Institutioner** uden Hensyn til, hvor de er hjemmehørende, forsaavidt de benytter Lokaler i Ejendommen til Kontor, Udsalg, Værksted eller anden Erhvervsvirksomhed, ejer eller besidder Ejendommen eller oppebærer Afgifter af denne.
- B. Tillægsskema II.** (Se Bagsiden). I **Ejendomme med Lejligheder eller Lokaler, hvor der drives Forretning, Haandværk eller anden selvstændig Næringsdrift**, maa Ejeren lade Firmaets Indehaver udfylde dette Skema.

Ifald der ikke er tilstrækkelig Plads paa det tilsendte Skema til alle Ejendommens Beboere, vil flere Skemaer kunne faas udleverede ved Henvendelse paa **Skattekontoret, Mejlgade 4, 1ste Sal.** (Aabent fra Kl. 9—2 og fra 4—6).

Aarhus Byraad, i Oktober 1916.

Ejerens Navn

Ejerens Bopæl

Optælling.
(Foretages ved Byraadets Foranstaltning).

Mandkøn.....

Kvindekøn.....

Ialt... Personer.

Ejerens eller Viceværtens Underskrift.

Anmeldelse til Byraadet

om

Personer, Selskaber, Foreninger og Institutioner, der benytter Lokaler i ovennævnte Ejendom.

I Henhold til Lov af 15. Maj 1875 § 21, jfr. § 22, paahviler det under Strafansvar vedkommende Husejer eller hans Befuldmægtigede at udfylde nærværende Skema.

- A. Beboelseskemaet.** Alle i Ejendommen boende Personer opføres med deres fulde Navn og øvrige i Skemaet forlangte Oplysninger, uanset om de midlertidig er fraværende.
- B. Tillægsskema I.** (Se Bagsiden). Paa dette opføres enhver **udenbys eller i Udlandet boende Person**, der driver selvstændig Erhvervsvirksomhed fra Lokaler i Ejendommen, eller som ejer eller besidder Ejendommen eller har Andel i Indtægterne eller oppebærer anden Afgift af denne. Endvidere opføres **alle Selskaber, Foreninger og Institutioner** uden Hensyn til, hvor de er hjemmehørende, forsaavidt de benytter Lokaler i Ejendommen til Kontor, Udsalg, Værksted eller anden Erhvervsvirksomhed, ejer eller besidder Ejendommen eller oppebærer Afgifter af denne.
- B. Tillægsskema II.** (Se Bagsiden). I Ejendomme med Lejligheder eller Lokaler, hvor der drives Forretning, Haandværk eller anden selvstændig Næringsdrift, maa Ejeren lade Firmaets Indehaver udfylde dette Skema.

Ifald der ikke er tilstrækkelig Plads paa det tilsendte Skema til alle Ejendommens Beboere, vil flere Skemaer kunne faas udleverede ved Henvendelse paa **Skattekontoret, Mejlgade 4, 1ste Sal.** (Aabent fra Kl. 9—2 og fra 4—6).

Aarhus Byraad, i Oktober 1916.

Ejers Navn

J. C. Grønholdt

Ejers Bopæl

Valdemarsgade 22a Stiv

Optælling.

(Foretages ved Byraadets Foranstaltning).

Mandkøn..... 2

Kvindkøn..... 3

Ialt... 5 ✓ Personer.

Ejers eller Viceværts Underskrift.

Anmeldelse til Byraadet

om

Personer, Selskaber, Foreninger og Institutioner, der benytter Lokaler i ovennævnte Ejendom.

I Henhold til Lov af 15. Maj 1875 § 21, jfr. § 22, paahviler det under Strafansvar vedkommende Husejer eller hans Befuldmægtigede at udfylde nærværende Skema.

- A. Beboelseskemaet.** Alle i Ejendommen boende Personer opføres med deres fulde Navn og øvrige i Skemaet forlangte Oplysninger, uanset om de midlertidig er fraværende.
- B. Tillægsskema I.** (Se Bagsiden). Paa dette opføres enhver **udenbys eller i Udlandet boende Person**, der driver selvstændig Erhvervsvirksomhed fra Lokaler i Ejendommen, eller som ejer eller besidder Ejendommen eller har Andel i Indtægterne eller oppebærer anden Afgift af denne. Endvidere opføres **alle Selskaber, Foreninger og Institutioner** uden Hensyn til, hvor de er hjemmehørende, forsaavidt de benytter Lokaler i Ejendommen til Kontor, Udsalg, Værksted eller anden Erhvervsvirksomhed, ejer eller besidder Ejendommen eller oppebærer Afgifter af denne.
- B. Tillægsskema II.** (Se Bagsiden). I **Ejendomme med Lejligheder eller Lokaler, hvor der drives Forretning, Haandværk eller anden selvstændig Næringsdrift**, maa Ejeren lade Firmaets Indehaver udfylde dette Skema.

Ifald der ikke er tilstrækkelig Plads paa det tilsendte Skema til alle Ejendommens Beboere, vil flere Skemaer kunne faas udleverede ved Henvendelse paa **Skattekontoret, Mejlgade 4, 1ste Sal.** (Aabent fra Kl. 9—2 og fra 4—6).

Aarhus Byraad, i Oktober 1916.

Optælling.
(Foretages ved Byraadets Foranstaltning).

Mandkøn..... 6
Kvindkøn..... 7
Ialt... 13 Personer.

Ejers Navn

Lagarias J. Brandt

Ejers Bopæl

Kille Torv

Hans Rasussen
Ejers eller Viceværts Underskrift.

Tillægsskema I.

Herpaa opføres alle inden- og udenlandske Selskaber, Foreninger, Institutioner og samtlige — herunder ogsaa i Udlandet boende — Personer, der uden at bo i Ejendommen helt eller delvis er Ejere eller Besiddere af denne eller oppebærer andre Afgifter af samme, eller som har Butik, Kontor, Værksted eller andre Forretningslokaler i Ejendommen.

<p>Navn. For Personer tillige Stand og Stilling.</p>	<p>Selskabets eller Foreningens Karakter. (Aktieselskab eller andet Selskab med begrænset Ansvar, Kreditforening, Produktions- eller Forbrugsforening, Forsikringsforening).</p>	<p>Erhvervsvirksomheden. Handels-, Fabriks-, Haandværks-, Forsikringsvirksomhed o. s. v., Løge, Sagfører, Entreprenør, Beværter eller Virksomhed med Befordring af Personer og Gods. Oppebæres Indtægter af Ejendommen som Ejer, Besidder eller Afgiftsnyder, angives i hvilken Egenskab.</p>	<p>Bopæl eller Hjemsted. For Rigtets Vedkommende opgives vedkommende Kommune, for Udlandet vedkommende Land. Herværende Repræsentant eller Fuldmægtig for Selskaber og Personer, der har Hjemsted udenfor Aarhus (Navn og Adresse).</p>	<p>Anmærkning.</p>

Tillægsskema II.

I Ejendomme med Lejligheder eller Lokaler, hvor der drives Forretning, Haandværk eller anden selvstændig Næringsdrift, maa Ejeren lade Firmaets Indehaver udfylde nedenstaaende Skema.

Firma Navn.	Forretnings-Branche.	Forretningsadresse og Telefon Nr.	Indehaverens Navn.	Privat Bopæl.

Distrikt Nr.

Løbe-Nr.: 2913

Gade: Valdemarsgade

Afhentes den

Husnummer: 26.

Anmærkning.

Anmeldelse til Byraadet

om

Personer, Selskaber, Foreninger og Institutioner, der benytter Lokaler i ovennævnte Ejendom.

I Henhold til Lov af 15. Maj 1875 § 21, jfr. § 22, paahviler det under Strafansvar vedkommende Husejer eller hans Befuldmægtigede at udfylde nærværende Skema.

- A. Beboelseskemaet.** Alle i Ejendommen boende Personer opføres med deres fulde Navn og øvrige i Skemaet forlangte Oplysninger, uanset om de midlertidig er fraværende.
- B. Tillægsskema I.** (Se Bagsiden). Paa dette opføres enhver udenbys eller i Udlandet boende Person, der driver selvstændig Erhvervsvirksomhed fra Lokaler i Ejendommen, eller som ejer eller besidder Ejendommen eller har Andel i Indtægterne eller oppebærer anden Afgift af denne. Endvidere opføres alle Selskaber, Foreninger og Institutioner uden Hensyn til, hvor de er hjemmehørende, forsaavidt de benytter Lokaler i Ejendommen til Kontor, Udsalg, Værksted eller anden Erhvervsvirksomhed, ejer eller besidder Ejendommen eller oppebærer Afgifter af denne.
- B. Tillægsskema II.** (Se Bagsiden). I Ejendomme med Lejligheder eller Lokaler, hvor der drives Forretning, Haandværk eller anden selvstændig Næringsdrift, maa Ejeren lade Firmaets Indehaver udfylde dette Skema.

Ifald der ikke er tilstrækkelig Plads paa det tilsendte Skema til alle Ejendommens Beboere, vil flere Skemaer kunne faas udleverede ved Henvendelse paa Skattekontoret, Mejlgade 4, 1ste Sal. (Aabent fra Kl. 9—2 og fra 4—6).

Aarhus Byraad, i Oktober 1916.

Optælling.
(Foretages ved Byraadets Foranstaltning).

Mandkøn..... 7
Kvindkøn..... 11
Ialt... 18 Personer.

Ejerens Navn

Høbt

Ejerens Bopæl

Sjællandsgade 109

F. v. d. Wehl.

Ejerens eller Viceværts Underskrift.

Tillægsskema I.

Herpaa opføres alle inden- og udenlandske Selskaber, Foreninger, Institutioner og samtlige — herunder ogsaa i Udlandet boende — Personer, der uden at bo i Ejendommen helt eller delvis er Ejere eller Besiddere af denne eller oppebærer andre Afgifter af samme, eller som har Butik, Kontor, Værksted eller andre Forretningslokaler i Ejendommen.

Navn. For Personer tillige Stand og Stilling.	Selskabets eller Foreningens Karakter. (Aktieselskab eller andet Selskab med begrænset Ansvar, Kreditforening, Produktions- eller Forbrugsforening, Forsikringsforening).	Erhvervsvirksomheden. Handels-, Fabriks-, Haandværks-, Forsikringsvirksomhed o. s. v., Læge, Søgfører, Entreprenør, Beværter eller Virksomhed med Befordring af Personer og Gods. Oppebæres Indtægter af Ejendommen som Ejer, Besidder eller Afgiftsnyder, angives i hvilken Egenskab.	Bopæl eller Hjemsted. For Rigets Vedkommende opgives vedkommende Kommune, for Udlandet vedkommende Land. Herværende Repræsentant eller Fuldmægtig for Selskaber og Personer, der har Hjemsted udenfor Aarhus (Navn og Adresse).	Anmærkning.

Tillægsskema II.

I Ejendomme med Lejligheder eller Lokaler, hvor der drives Forretning, Haandværk eller anden selvstændig Næringsdrift, maa Ejeren lade Firmaets Indehaver udfylde nedenstaaende Skema.

Firma Navn.	Forretnings-Branche.	Forretningsadresse og Telefon Nr.	Indehaverens Navn.	Privat Bopæl.

Anmeldelse til Byraadet

om

Personer, Selskaber, Foreninger og Institutioner, der benytter Lokaler i ovennævnte Ejendom.

I Henhold til Lov af 15. Maj 1875 § 21, jfr. § 22, paahviler det under Strafansvar vedkommende Husejer eller hans Befuldmægtigede at udfylde nærværende Skema.

- A. Beboelseskemaet.** Alle i Ejendommen boende Personer opføres med deres fulde Navn og øvrige i Skemaet forlangte Oplysninger, uanset om de midlertidig er fraværende.
- B. Tillægsskema I.** (Se Bagsiden). Paa dette opføres enhver udenbys eller i Udlandet boende Person, der driver selvstændig Erhvervsvirksomhed fra Lokaler i Ejendommen, eller som ejer eller besidder Ejendommen eller har Andel i Indtægterne eller oppebærer anden Afgift af denne. Endvidere opføres alle Selskaber, Foreninger og Institutioner uden Hensyn til, hvor de er hjemmehørende, forsaavidt de benytter Lokaler i Ejendommen til Kontor, Udsalg, Værksted eller anden Erhvervsvirksomhed, ejer eller besidder Ejendommen eller oppebærer Afgifter af denne.
- B. Tillægsskema II.** (Se Bagsiden). I Ejendomme med Lejligheder eller Lokaler, hvor der drives Forretning, Haandværk eller anden selvstændig Næringsdrift, maa Ejeren lade Firmaets Indehaver udfylde dette Skema.

Ifald der ikke er tilstrækkelig Plads paa det tilsendte Skema til alle Ejendommens Beboere, vil flere Skemaer kunne faas udleverede ved Henvendelse paa Skattekontoret, Mejlgade 4, 1ste Sal. (Aabent fra Kl. 9—2 og fra 4—6).

Aarhus Byraad, i Oktober 1916.

Optælling.

(Foretages ved Byraadets Foranstaltning).

Mandkøn..... 7
Kvindekøn..... 10
Ialt... 17 Personer.

Ejers Navn

Tommas A. Nikkelsen

Ejers Bopæl

Valdemarsgade 28

Tommas A. Nikkelsen
Ejers eller Vicevejers Underskrift.

Beboelseskema. 28

Opføres i Rækkefølge saaledes: Forhus, Sidehus, Baghus. (Kælder, Stue, 1. Sal o. s. v.)	Samtlige Beboere af begge Køn. Fulde Navn. Ved Born uden Navn sættes „Dreng“ eller „Pige“. (Mellem hver Familie maa der helst være en Linies Melletrum).	Fødselsaar.	Fødselsdag.	Fødeby. Hvis udenfor Danmark, om Vedkommende har Indfødsret.	Stilling i Husstanden. (Husfader, Husmoder, Son, Datter, Plejeson, Plejedatter, Slægtning, Tyende, Logerende).	Stand eller Livsstilling. Stillingen betegnes saaledes, at det kan ses, om Vedkommende er Principal eller Medhjælper, f. Eks. Snedkermester, Snedkersvend, Lærling o. s. v.	Helaarlig Husleje af Beboelseslejligheden. Denne Rubrik udfyldes af Eieren eller Viceværtens personlig.	Arbejdsgiverens Navn og Bopæl, forsaa vidt selvstændig Virksomhed ikke drives.	Forsaa vidt Tilflytning til Aarhus er sket i det sidste Aar, da		Hvis Flytning indenfor Aarhus Bygrænse er sket i det sidste Aar, da		Hvor undervises de paa denne Liste opførte ukonfirmerede Børn mellem 6 og 14's Aar? Gaar de i en offentlig Skole, maa dennes Navn anføres. Gaar de i Privatskole, anføres Bestyrerens Navn.	Plejebørn, Lidfor Plejebørn sættes „ja“ i denne Rubrik	Vedrørende Værnepligten.				
									naar? (Dato og Aarstal).	hvorfra? (By, Gade og Hus-Nr.)	Bopælen Oktober Flyttedag 1915. (Gade og Hus-Nr.)	Andre Bopæle siden Oktober Flyttedag 1915. (Gade og Hus-Nr.)			Kreds.	Lægd.	Bogstav.	Nr.	
Høien	Rasmus Christian Rasmussen	1876	29/11	Voldby	Husfader	Støtveder	113,50	172 Havnvej			142 Fredericsegade								
	Clara Rasmussen	1888	24/9	Hobro	Husmoder														
	Aspid Elisabeth Cathrine Rasmussen	1886	30/8	Tarbohus	Datter														
	Poul Tage Wacker	1907	19/10	"	Søn														
	Nils Erik	1907	2/9	"	"														
	Vera Klærup + ukonfirmerede Børn	1911	19/12	"	Datter														
1. Sal	Poul Anton Jensen	1850	9/12	Brunde	Husfader	Telegrafbid	114	2. Distrikt 1.											
	Margrethe Jensen	1856	12/3	Døstrup	Husmoder														
	Ellen Margrethe Jensen	1898	5/10	Aarhus	Datter														
Kvisten	Enke fru Marie Niis	1871	4/5	Norre Vibbrig	Husmoder		90	V. Byghælle Fr. Alle 142											
	Ada Christiane Niis	1875	14/8	Aarhus	Datter	Sjuskøj													
	Christian Esner Marinus Niis	1877	3/10	Aarhus	Søn	Barbersvend													
	Enke Marie Anne Christiane Jochims Niis	1906	6/3	Aarhus	Datter														
	Ingeborg Thyra Marie Lauritzen	1914	8/10	Kolonhaagen	Døtterdatter														
Haveshus	Andreas Mikkelson	1879	30/11	Gjern	Husfader	Tømmer	125	Balle Tømmerudsk. Tømmer alle 4 m. v. n.											
	Johannes Lars Mikkelson	1884	28/9	Aarhus	Søn	Tømmer													
	Nicoline Perstelsen	1890	22/10	Nykøbing M.	Husmoder														

Borgenstien
Fr. Alle

Borgenstien
Fr. Alle

* 234 X30 82 82

4 230 69 14

Tillægsskema I.

Herpaa opføres alle inden- og udenlandske Selskaber, Foreninger, Institutioner og samtlige — herunder ogsaa i Udlandet boende — Personer, der uden at bo i Ejendommen helt eller delvis er Ejere eller Besiddere af denne eller oppebærer andre Afgifter af samme, eller som har Butik, Kontor, Værksted eller andre Forretningslokaler i Ejendommen.

Navn. For Personer tillige Stand og Stilling.	Selskabets eller Foreningens Karakter. (Aktieselskab eller andet Selskab med begrænset Ansvar, Kreditforening, Produktions- eller Forbrugsforening, Forsikringsforening).	Erhvervsvirksomheden. Handels-, Fabriks-, Haandværks-, Forsikringsvirksomhed o. s. v., Læge, Sagfører, Entreprenør, Beværtter eller Virksomhed med Befordring af Personer og Gods. Oppebæres Indtægter af Ejendommen som Ejer, Besidder eller Afgiftsnyder, angives i hvilken Egenskab.	Bopæl eller Hjemsted. For Rigets Vedkommende opgives vedkommende Kommune, for Udlandet vedkommende Land. Herværende Repræsentant eller Fuldmægtig for Selskaber og Personer, der har Hjemsted udenfor Aarhus (Navn og Adresse).	Anmærkning.

Tillægsskema II.

I Ejendomme med Lejligheder eller Lokaler, hvor der drives Forretning, Haandværk eller anden selvstændig Næringsdrift, maa Ejeren lade Firmaets Indehaver udfylde nedenstaaende Skema.

Firma Navn.	Forretnings-Branche.	Forretningsadresse og Telefon Nr.	Indehaverens Navn.	Privat Bopæl.



Anmeldelse til Byraadet

om

Personer, Selskaber, Foreninger og Institutioner, der benytter Lokaler i ovennævnte Ejendom.

I Henhold til Lov af 15. Maj 1875 § 21, jfr. § 22, paahviler det under Strafansvar vedkommende Husejer eller hans Befuldmægtigede at udfylde nærværende Skema.

- A. Beboelseskemaet.** Alle i Ejendommen boende Personer opføres med deres fulde Navn og øvrige i Skemaet forlangte Oplysninger, uanset om de midlertidig er fraværende.
- B. Tillægsskema I.** (Se Bagsiden). Paa dette opføres enhver **udenbys eller i Udlandet boende Person**, der driver selvstændig Erhvervsvirksomhed fra Lokaler i Ejendommen, eller som ejer eller besidder Ejendommen eller har Andel i Indtægterne eller oppebærer anden Afgift af denne. Endvidere opføres **alle Selskaber, Foreninger og Institutioner** uden Hensyn til, hvor de er hjemmehørende, forsaavidt de benytter Lokaler i Ejendommen til Kontor, Udsalg, Værksted eller anden Erhvervsvirksomhed, ejer eller besidder Ejendommen eller oppebærer Afgifter af denne.
- B. Tillægsskema II.** (Se Bagsiden). I Ejendomme med Lejligheder eller Lokaler, hvor der drives Forretning, Haandværk eller anden selvstændig Næringsdrift, maa Ejeren lade Firmaets Indehaver udfylde dette Skema.

Ifald der ikke er tilstrækkelig Plads paa det tilsendte Skema til alle Ejendommens Beboere, vil flere Skemaer kunne faas udleverede ved Henvendelse paa **Skattekontoret, Mejlgade 4, 1ste Sal.** (Aabent fra Kl. 9—2 og fra 4—6).

Aarhus Byraad, i Oktober 1916.

Optælling.
(Foretages ved Byraadets Foranstaltning).

Mandkøn... 3

Kvindkøn... 4

Ialt... 7 Personer.

Ejerens Navn *Karen Nielsen*

Ejerens Bopæl *Valdemarsgade 30 Skien*

Karen Nielsen
Ejerens eller Viceværts Underskrift.

Anmeldelse til Byraadet

om

Personer, Selskaber, Foreninger og Institutioner,

der benytter Lokaler

i ovennævnte Ejendom.

I Henhold til Lov af 15. Maj 1875 § 21, jfr. § 22, påhviler det under Strafansvar vedkommende Husejer eller hans Befuldmægtigede at udfylde nærværende Skema.

- A. Beboelseskemaet.** Alle i Ejendommen boende Personer opføres med deres fulde Navn og øvrige i Skemaet forlangte Oplysninger, uanset om de midlertidig er fraværende.
- B. Tillægsskema I.** (Se Bagsiden). Paa dette opføres enhver **udenbys eller i Udlandet boende Person**, der driver selvstændig Erhvervsvirksomhed fra Lokaler i Ejendommen, eller som ejer eller besidder Ejendommen eller har Andel i Indtægterne eller oppebærer anden Afgift af denne. Endvidere opføres **alle Selskaber, Foreninger og Institutioner** uden Hensyn til, hvor de er hjemmehørende, forsaavidt de benytter Lokaler i Ejendommen til Kontor, Udsalg, Værksted eller anden Erhvervsvirksomhed, ejer eller besidder Ejendommen eller oppebærer Afgifter af denne.
- B. Tillægsskema II.** (Se Bagsiden). I Ejendomme med Lejligheder eller Lokaler, hvor der drives Forretning, Haandværk eller anden selvstændig Næringsdrift, maa Ejeren lade Firmaets Indehaver udfylde dette Skema.

Ifald der ikke er tilstrækkelig Plads paa det tilsendte Skema til alle Ejendommens Beboere, vil flere Skemaer kunne faas udleverede ved Henvendelse paa **Skattekontoret, Mejlgade 4, 1ste Sal.** (Aabent fra Kl. 9—2 og fra 4—6).

Aarhus Byraad, i Oktober 1916.

Optælling.
(Foretages ved Byraadets Foranstaltning).

Mandkøn..... 4
Kvindekøn..... 4
Ialt... 8 Personer.

Ejers Navn

P. H. Jensen

Ejers Bopæl

Valdemarsgade 37.

Ejers eller Viceværtens Underskrift.

Opføres i Rækkefølge saaledes: Forhus, Sidehus, Baghus. (Kælder, Stue, 1. Sal o. s. v.)	Samtlige Beboere af begge Køn. Fulde Navn. Ved Børn uden Navn sættes „Dreng“ eller „Pige“. (Mellem hver Familie maa der helst være en Linies Mellemrum).		Fødselsaar.	Fødselsdag.	Fødeby. Hvis udenfor Danmark, om Vedkommende har Indfødsret.	Stilling i Husstanden. (Husfader, Husmoder, Son, Datter, Plejesøn, Plejedatter, Slægtning, Tyende, Logerende).	Stand eller Livsstilling. Stillingen betegnes saaledes, at det kan ses, om Vedkommende er Principal eller Medhjælper, f. Eks. Snedkermester, Snedkersvend, Lærling o. s. v.	Helaarlig Husleje af Beboelseslejligheden. Denne Rubrik udfyldes af Eieren eller Viceværdien personlig.	Arbejdsgiverens Navn og Bopæl, forsaauidt selvstændig Virksomhed ikke drives.	Forsaauidt Tilflytning til Aarhus er sket i det sidste Aar, da		Hvis Flytning indenfor Aarhus Bygrænse er sket i det sidste Aar, da		Hvor undervises de paa denne Liste opførte ukonfirmerede Børn mellem 6 og 14 ^{te} Aar? Gaar de i en offentlig Skole, maa dennes Navn anføres. Gaar de i Privatskole, anføres Bestyrerens Navn.	Plejebørn. Lidfor Plejebørn sættes „i“ i denne Rubrik	Vedrørende Værnepligten. I Henhold til § 41 i Lov Nr. 125 af 8. Juni 1912 om Værnepligt opføres her for enhver Mand mellem 18 og 36 Aar — selv om han er udeløst af Italien — hans Rullebetegnelse eller Indtægtsbevis, Søfartsbog, Soldaterbog, Ujæstnyttighedsbogs eller Afskedsbogs. Udlændinge betegner sig som saadanne. Udladelse heraf medfører Bødestraf fra 2—100 Kr. saavel for den paagældende som for Husejeren.			
	naar? (Dato og Aarstal).	hvorfra? (By, Gade og Hus-Nr.)	Bopælen Oktober Flyttedag 1915. (Gade og Hus-Nr.)	Andre Bopæle siden Oktober Flyttedag 1915. (Gade og Hus-Nr.)	Kreds.	Løgd.	Bogstav.	Nr.											
Kølder	J. Chr. Christensen	1869	17	Stensild.	Husfader	Arbejdsmand	120 Kr.		Nej		Nej	Oktober 88	Nej	Anges					
	Karoline Ludvigsen	1864	17	Lilling	Husmoder														
Stuen	Nielsen Alexandrang Marius	1876	17	København	Mand	Brandsvogter.	156 Kr.	Justen, Vesterbrogade 11.	1916.	1916.	1916.				1	1	B	1934.	
	" Dorte Marie Terstien	1886	23	Dybbøl	Hustru														
Kvisten	J. H. Jensen	1876	8 Okt	Sjælland	Mand	Ans. Lokomotivfører	175 Kr.		"	"	"	"	"	"					
	Ana Elisabeth	1878	1 April	Sjælland	Hustru				"	"	"	"	"	"					
	Mathias Jensen	1889	26 Juni	Farløse	Datters				"	"	"	"	"	"					
	Haj Egon Jensen	1906	9 Sept	København	Barn				"	"	"	"	"	Skole i Baldemarsg.					

Tillægsskema I.

Herpaa opføres alle inden- og udenlandske Selskaber, Foreninger, Institutioner og samtlige — herunder ogsaa i Udlandet boende — Personer, der uden at bo i Ejendommen helt eller delvis er Ejere eller Besiddere af denne eller oppebærer andre Afgifter af samme, eller som har Butik, Kontor, Værksted eller andre Forretningslokaler i Ejendommen.

Navn. <small>For Personer tillige Stand og Stilling.</small>	Selskabets eller Foreningens Karakter. <small>(Aktieselskab eller andet Selskab med begrænset Ansvar, Kreditforening, Produktions- eller Forbrugsforening, Forsikringsforening)</small>	Erhvervsvirksomheden. <small>Handels-, Fabriks-, Haandværks-, Forsikringsvirksomhed o. s. v., Læge, Søgforer, Entreprenør, Beværter eller Virksomhed med Befordring af Personer og Gods. Oppebæres Indtægter af Ejendommen som Ejer, Besidder eller Afgiftsnyder, angives i hvilken Egenskab.</small>	Bopæl eller Hjemsted. <small>For Rigets Vedkommende opgives vedkommende Kommune, for Udlandet vedkommende Land. Herværende Repræsentant eller Fuldægtig for Selskaber og Personer, der har Hjemsted udenfor Aarhus (Navn og Adresse).</small>	Anmærkning.

Tillægsskema II.

I Ejendomme med Lejligheder eller Lokaler, hvor der drives Forretning, Haandværk eller anden selvstændig Næringsdrift, maa Ejeren lade Firmaets Indehaver udfylde nedenstaaende Skema.

Firma Navn.	Forretnings-Branche.	Forretningsadresse og Telefon Nr.	Indehaverens Navn.	Privat Bopæl.

Anmeldelse til Byraadet

om

Personer, Selskaber, Foreninger og Institutioner, der benytter Lokaler i ovennævnte Ejendom.

I Henhold til Lov af 15. Maj 1875 § 21, jfr. § 22, paahviler det under Strafansvar vedkommende Husejer eller hans Befuldmægtigede at udfylde nærværende Skema.

- A. Beboelsesskemaet.** Alle i Ejendommen boende Personer opføres med deres fulde Navn og øvrige i Skemaet forlangte Oplysninger, uanset om de midlertidig er fraværende.
- B. Tillægsskema I.** (Se Bagsiden). Paa dette opføres enhver **udenbys eller i Udlandet boende Person**, der driver selvstændig Erhvervsvirksomhed fra Lokaler i Ejendommen, eller som ejer eller besidder Ejendommen eller har Andel i Indtægterne eller oppebærer anden Afgift af denne. Endvidere opføres **alle Selskaber, Foreninger og Institutioner** uden Hensyn til, hvor de er hjemmehørende, forsaavidt de benytter Lokaler i Ejendommen til Kontor, Udsalg, Værksted eller anden Erhvervsvirksomhed, ejer eller besidder Ejendommen eller oppebærer Afgifter af denne.
- B. Tillægsskema II.** (Se Bagsiden). I **Ejendomme med Lejligheder eller Lokaler, hvor der drives Forretning, Haandværk eller anden selvstændig Næringsdrift**, maa Ejeren lade Firmaets Indehaver udfylde dette Skema.

Ifald der ikke er tilstrækkelig Plads paa det tilsendte Skema til alle Ejendommens Beboere, vil flere Skemaer kunne faas udleverede ved Henvendelse paa **Skattekontoret, Mejlgade 4, 1ste Sal.** (Aabent fra Kl. 9—2 og fra 4—6).

Aarhus Byraad, i Oktober 1916.

Optælling.
(Foretages ved Byraadets Foranstaltning).

Mandkøn..... 5

Kvindkøn..... 8

Ialt... 13 Personer.

Ejerens Navn

Auctus Jensen

Ejerens Bopæl

Valdemarsgade 34

Ejerens eller Viceværts Underskrift.

Distrikt Nr.

Lobe-Nr.: 2918

Gade: Valdemarsgade

Afhentes den

Husnummer: 36.

Anmærkning.

Anmeldelse til Byraadet

om

Personer, Selskaber, Foreninger og Institutioner,

der benytter Lokaler

i ovennævnte Ejendom.

I Henhold til Lov af 15. Maj 1875 § 21, jfr. § 22, paahviler det under Strafansvar vedkommende Husejer eller hans Befuldmægtigede at udfylde nærværende Skema.

- A. Beboelseskemaet.** Alle i Ejendommen boende Personer opføres med deres fulde Navn og øvrige i Skemaet forlangte Oplysninger, uanset om de midlertidig er fraværende.
- B. Tillægsskema I.** (Se Bagsiden). Paa dette opføres enhver **udenbys eller i Udlandet boende Person**, der driver selvstændig Erhvervsvirksomhed fra Lokaler i Ejendommen, eller som ejer eller besidder Ejendommen eller har Andel i Indtægterne eller oppebærer anden Afgift af denne. Endvidere opføres **alle Selskaber, Foreninger og Institutioner** uden Hensyn til, hvor de er hjemmehørende, forsaavidt de benytter Lokaler i Ejendommen til Kontor, Udsalg, Værksted eller anden Erhvervsvirksomhed, ejer eller besidder Ejendommen eller oppebærer Afgifter af denne.
- B. Tillægsskema II.** (Se Bagsiden). I **Ejendomme med Lejligheder eller Lokaler, hvor der drives Forretning, Haandværk eller anden selvstændig Næringsdrift**, maa Ejeren lade Firmaets Indehaver udfylde dette Skema.

Ifald der ikke er tilstrækkelig Plads paa det tilsendte Skema til alle Ejendommens Beboere, vil flere Skemaer kunne faas udleverede ved Henvendelse paa **Skattekontoret, Mejlgade 4, 1ste Sal.** (Aabent fra Kl. 9—2 og fra 4—6).

Aarhus Byraad, i Oktober 1916.

Ejers Navn *Joh. Paul Møller*

Ejers Bopæl *Valdemarsvej 36*

Optælling.
(Foretages ved Byraadets Foranstaltning).

Mandkøn..... 7

Kvindkøn..... 9

Ialt... 16 ✓ Personer.

Joh. Paul Møller
Ejers eller Viceværts Underskrift.

Distrikt Nr.

Løbe-Nr.: 2919

Gade: Valdemarsgade

Afhentes den

Husnummer: 38

Anmærkning.

Anmeldelse til Byraadet

om

Personer, Selskaber, Foreninger og Institutioner, der benytter Lokaler i ovennævnte Ejendom.

I Henhold til Lov af 15. Maj 1875 § 21, jfr. § 22, paahviler det under Strafansvar vedkommende Husejer eller hans Befuldmægtigede at udfylde nærværende Skema.

- A. Beboelseskemaet.** Alle i Ejendommen boende Personer opføres med deres fulde Navn og øvrige i Skemaet forlangte Oplysninger, uanset om de midlertidig er fraværende.
- B. Tillægsskema I.** (Se Bagsiden). Paa dette opføres enhver **udenbys eller i Udlandet boende Person**, der driver selvstændig Erhvervsvirksomhed fra Lokaler i Ejendommen, eller som ejer eller besidder Ejendommen eller har Andel i Indtægterne eller oppebærer anden Afgift af denne. Endvidere opføres **alle Selskaber, Foreninger og Institutioner** uden Hensyn til, hvor de er hjemmehørende, forsaavidt de benytter Lokaler i Ejendommen til Kontor, Udsalg, Værksted eller anden Erhvervsvirksomhed, ejer eller besidder Ejendommen eller oppebærer Afgifter af denne.
- B. Tillægsskema II.** (Se Bagsiden). I **Ejendomme med Lejligheder eller Lokaler, hvor der drives Forretning, Haandværk eller anden selvstændig Næringsdrift**, maa Ejeren lade Firmaets Indehaver udfylde dette Skema.

Ifald der ikke er tilstrækkelig Plads paa det tilsendte Skema til alle Ejendommens Beboere, vil flere Skemaer kunne faas udleverede ved Henvendelse paa **Skattekontoret, Mejlgade 4, 1ste Sal.** (Aabent fra Kl. 9—2 og fra 4—6).

Aarhus Byraad, i Oktober 1916.

Optælling.
(Foretages ved Byraadets Foranstaltning).

Mandkøn.....

Kvindkøn.....

Ialt... 15 Personer.

Ejers Navn

A. P. Christensen

Ejers Bopæl

Valdemarsgade 38 0%

A. P. Christensen

Ejers eller Vicevejers Underskrift.

i Udlandet boende —
er af samme, eller som

Distrikt Nr.

Lobe-Nr.: 2920

Gade: Valdemarsgade

Afhentes den

Husnummer: 40.

Anmærkning.

Anmeldelse til Byraadet

om

Personer, Selskaber, Foreninger og Institutioner, der benytter Lokaler i ovennævnte Ejendom.

I Henhold til Lov af 15. Maj 1875 § 21, jfr. § 22, paahviler det under Strafansvar vedkommende Husejer eller hans Befuldmægtigede at udfylde nærværende Skema.

- A. Beboelseskemaet.** Alle i Ejendommen boende Personer opføres med deres fulde Navn og øvrige i Skemaet forlangte Oplysninger, uanset om de midlertidig er fraværende.
- B. Tillægsskema I.** (Se Bagsiden). Paa dette opføres enhver udenbys eller i Udlandet boende Person, der driver selvstændig Erhvervsvirksomhed fra Lokaler i Ejendommen, eller som ejer eller besidder Ejendommen eller har Andel i Indtægterne eller oppebærer anden Afgift af denne. Endvidere opføres alle Selskaber, Foreninger og Institutioner uden Hensyn til, hvor de er hjemmehørende, forsaavidt de benytter Lokaler i Ejendommen til Kontor, Udsalg, Værksted eller anden Erhvervsvirksomhed, ejer eller besidder Ejendommen eller oppebærer Afgifter af denne.
- B. Tillægsskema II.** (Se Bagsiden). I Ejendomme med Lejligheder eller Lokaler, hvor der drives Forretning, Haandværk eller anden selvstændig Næringsdrift, maa Ejeren lade Firmaets Indehaver udfylde dette Skema.

Ifald der ikke er tilstrækkelig Plads paa det tilsendte Skema til alle Ejendommens Beboere, vil flere Skemaer kunne faas udleverede ved Henvendelse paa Skattekontoret, Mejlgade 4, 1ste Sal. (Aabent fra Kl. 9—2 og fra 4—6).

Aarhus Byraad, i Oktober 1916.

Optælling.
(Foretages ved Byraadets Foranstaltning).

Mandkøn.....3

Kvindkøn.....8

Ialt... // ✓ Personer.

Ejers Navn *Lovise Charlotte Lund*

Ejers Bopæl *Valdemarsgade 40*

Enkefru Charlotte Lund
Ejers eller Vicevejers Underskrift.

Beboelseskema. **40**

Opføres i Rækkefølge saaledes: Forhus, Sidehus, Baghus. (Kælder, Stue, 1. Sal o. s. v.)	Samtlige Beboere af begge Køn. Fulde Navn. Ved Børn uden Navn sættes „Dreng“ eller „Pige“. (Mellem hver Familie maa der helst være en Linies Mellemrum).	Fødsels- aar.	Fødsels- dag.	Fødeby. Hvis udenfor Danmark, om Vedkommende har Indfødsret.	Stilling i Hus- standen. (Husfader, Husmoder, Søn, Datter, Plejesøn, Plejedatter, Slægt- ning, Tyende, Logerende).	Stand eller Livsstilling. Stillingen betegnes saaledes, at det kan ses, om Vedkommende er Principal eller Medhjælper, f. Eks. Snedkermester, Snedker- svend, Lærling o. s. v.	Helaar? Husleje Beboelses- lejligheden. Denne Rubrik ud- fyldes af Eieren eller Viceværtens personlig.	Forsaauidt Tilflytning til Aarhus er sket i det sidste Aar, da		Hvis Flytning indenfor Aarhus Bygrænse er sket i det sidste Aar, da		Hvor undervises de paa denne Liste opførte ukonfirmerede Børn mellem 6 og 14's Aar? Gaar de i en offentlig Skole, maas dennes Navn anføres. Gaar de i Privatskole, anføres Bestyrerens Navn.	Plejebørn, Lidfor Plejebørn sættes „Ja“ i denne Rubrik	Vedrørende Værnepligten. I Henhold til § 41 i Lov Nr. 125 af 8. Juni 1912 om Værnepligt opføres her for enhver Mand mellem 18 og 36 Aar — selv om han er udelstet af Dullen — hans Rulebetegnelse eller Indsigingsbevis, Søfartsbog, Soldaterbog, Licensidtyghedsbevis eller Afskedspas. Lidtænding betegner sig som saadanne. Undladelse heraf medfører Bødestraf fra 2—100 Kr. saavel for den paagældende som for Husejeren.					
								naar? (Dag og Aarstal).	hvorfra? (By, Gade og Hus-Nr.)	Bopælen Oktober Flyttedag 1915. (Gade og Hus-Nr.)	Andre Bopæle siden Oktober Flyttedag 1915. (Gade og Hus-Nr.)			Kreds.	Løgd.	Bogstav.	Nr.		
Forhus Kælder	Rasmus Jørgen Rasmussen	1863	19	Lyngby	Husfader	Arbejdsmand	1, 10 Sk												
	Laura Jørgen Rasmussen	1872	21/10	Lyngby	Husmoder														
Stue	Francine Mari Jensen	1871	2/3	Tårnby	Husmoder	Sjerske	2, 40 Sk												
1 Sal	Louise Charlotte Lund	1832	26/2	Højsted	Husmoder		2, 50 Sk												
	Martine Kristine Lund	1878	7/3	Haastrup	Datter	Modichandlevinde													
	Anne Ottilie Lund	1887	7/6	Vindum	Datter	Ekspediente													
Baghus Stue	Anne Nielsen	1843	3/2	Galtens	Husmoder	Aldertomsundersøgtet	100 Sk												
1 Sal.	Hans Christian Poulsen	1878	29/3	Karlby	Husfader	Arbejdsmand	1, 32 Sk												
	Dorthea Marie Poulsen f. Møller	1880	27/6	Selling	Husmoder														
	Kathrine Laurine Margrethe Poulsen	1915	16/7	Tårnby	Datter														
	Julius Peter Andersen	1874	24/3	Borubøl	Logerende	Arbejdsmand													

Sigade 8

Fjellandsgade 12

Anmeldelse til Byraadet

om

Personer, Selskaber, Foreninger og Institutioner, der benytter Lokaler i ovennævnte Ejendom.

I Henhold til Lov af 15. Maj 1875 § 21, jfr. § 22, paahviler det under Strafansvar vedkommende Husejer eller hans Befuldmægtigede at udfylde nærværende Skema.

- A. **Beboelseskemaet.** Alle i Ejendommen boende Personer opføres med deres fulde Navn og øvrige i Skemaet forlangte Oplysninger, uanset om de midlertidig er fraværende.
- B. **Tillægsskema I.** (Se Bagsiden). Paa dette opføres enhver **udenbys eller i Udlandet boende Person**, der driver selvstændig Erhvervsvirksomhed fra Lokaler i Ejendommen, eller som ejer eller besidder Ejendommen eller har Andel i Indtægterne eller oppebærer anden Afgift af denne. Endvidere opføres **alle Selskaber, Foreninger og Institutioner** uden Hensyn til, hvor de er hjemmehørende, forsaavidt de benytter Lokaler i Ejendommen til Kontor, Udsalg, Værksted eller anden Erhvervsvirksomhed, ejer eller besidder Ejendommen eller oppebærer Afgifter af denne.
- B. **Tillægsskema II.** (Se Bagsiden). I **Ejendomme med Lejligheder eller Lokaler, hvor der drives Forretning, Haandværk eller anden selvstændig Næringsdrift**, maa Ejeren lade Firmaets Indehaver udfylde dette Skema.

Ifald der ikke er tilstrækkelig Plads paa det tilsendte Skema til alle Ejendommens Beboere, vil flere Skemaer kunne faas udleverede ved Henvendelse paa **Skattekontoret, Mejlgade 4, 1ste Sal.** (Aabent fra Kl. 9—2 og fra 4—6).

Aarhus Byraad, i Oktober 1916.

Optælling.
(Foretages ved Byraadets Foranstaltning).

Mandkøn.....

Kvindkøn.....

Ialt... 14 Personer.

Ejers Navn

N. G. Lund

Ejers Bopæl

Valdemarsgade 44

Ejers eller Vicevejers Underskrift.

N. G. Lund

Tillægsskema I.

Herpaa opføres alle inden- og udenlandske Selskaber, Foreninger, Institutioner og samtlige — herunder ogsaa i Udlandet boende — Personer, der uden at bo i Ejendommen helt eller delvis er Ejere eller Besiddere af denne eller oppebærer andre Afgifter af samme, eller som har Butik, Kontor, Værksted eller andre Forretningslokaler i Ejendommen.

Navn. For Personer tillige Stand og Stilling.	Selskabets eller Foreningens Karakter. (Aktieselskab eller andet Selskab med begrænset Ansvar, Kreditforening, Produktions- eller Forbrugsforening, Forsikringsforening).	Erhvervsvirksomheden. Handels-, Fabriks-, Haandværks-, Forsikringsvirksomhed o. s. v., Læge, Sagfører, Entreprenør, Beværter eller Virksomhed med Befordring af Personer og Gods. Oppebæres Indtægter af Ejendommen som Ejer, Besidder eller Afgiftsnyder, angives i hvilken Egenskab.	Bopæl eller Hjemsted. For Rigets Vedkommende opgives vedkommende Kommune, for Udlandet vedkommende Land. Herværende Repræsentant eller Fuldmægtig for Selskaber og Personer, der har Hjemsted udenfor Aarhus (Navn og Adresse).	Anmærkning.

Tillægsskema II.

I Ejendomme med Lejligheder eller Lokaler, hvor der drives Forretning, Haandværk eller anden selvstændig Næringsdrift, maa Ejeren lade Firmaets Indehaver udfylde nedenstaaende Skema.

Firma Navn.	Forretnings-Branche.	Forretningsadresse og Telefon Nr.	Indehaverens Navn.	Privat Bopæl.

Anmeldelse til Byraadet

om

Personer, Selskaber, Foreninger og Institutioner,

der benytter Lokaler

i ovennævnte Ejendom.

I Henhold til Lov af 15. Maj 1875 § 21, jfr. § 22, paahviler det under Strafansvar vedkommende Husejer eller hans Befuldmægtigede at udfylde nærværende Skema.

- A. Beboelseskemaet.** Alle i Ejendommen boende Personer opføres med deres fulde Navn og øvrige i Skemaet forlangte Oplysninger, uanset om de midlertidig er fraværende.
- B. Tillægsskema I.** (Se Bagsiden). Paa dette opføres enhver **udenbys eller i Udlandet boende Person**, der driver selvstændig Erhvervsvirksomhed fra Lokaler i Ejendommen, eller som ejer eller besidder Ejendommen eller har Andel i Indtægterne eller oppebærer anden Afgift af denne. Endvidere opføres **alle Selskaber, Foreninger og Institutioner** uden Hensyn til, hvor de er hjemmehørende, forsaavidt de benytter Lokaler i Ejendommen til Kontor, Udsalg, Værksted eller anden Erhvervsvirksomhed, ejer eller besidder Ejendommen eller oppebærer Afgifter af denne.
- B. Tillægsskema II.** (Se Bagsiden). I Ejendomme med Lejligheder eller Lokaler, hvor der drives Forretning, Haandværk eller anden selvstændig Næringsdrift, maa Ejeren lade Firmaets Indehaver udfylde dette Skema.

Ifald der ikke er tilstrækkelig Plads paa det tilsendte Skema til alle Ejendommens Beboere, vil flere Skemaer kunne faas udleverede ved Henvendelse paa **Skattekontoret, Mejlgade 4, 1ste Sal.** (Aabent fra Kl. 9—2 og fra 4—6).

Aarhus Byraad, i Oktober 1916.

Optælling.
(Foretages ved Byraadets Foranstaltning).

Mandkøn..... 2
Kvindekøn..... 9
Ialt... 11 Personer.

Ejeren's Navn

R. Hedegaard

Ejeren's Bopæl

Valdemarsgade 46

R. Hedegaard
Ejeren's eller Viceværtens Underskrift.

Udlandet boende —
af samme, eller som

Distrikt Nr.

Løbe-Nr.: 2923

Gade: Valdemarsgade

Afhentes den

Husnummer: 48.

Anmærkning.

Anmeldelse til Byraadet

om

Personer, Selskaber, Foreninger og Institutioner,

der benytter Lokaler

i ovennævnte Ejendom.

I Henhold til Lov af 15. Maj 1875 § 21, jfr. § 22, paahviler det under Strafansvar vedkommende Husejer eller hans Befuldmægtigede at udfylde nærværende Skema.

- A. Beboelseskemaet.** Alle i Ejendommen boende Personer opføres med deres fulde Navn og øvrige i Skemaet forlangte Oplysninger, uanset om de midlertidig er fraværende.
- B. Tillægsskema I.** (Se Bagsiden). Paa dette opføres enhver **udenbys eller i Udlandet boende Person**, der driver selvstændig Erhvervsvirksomhed fra Lokaler i Ejendommen, eller som ejer eller besidder Ejendommen eller har Andel i Indtægterne eller oppebærer anden Afgift af denne. Endvidere opføres **alle Selskaber, Foreninger og Institutioner** uden Hensyn til, hvor de er hjemmehørende, forsaavidt de benytter Lokaler i Ejendommen til Kontor, Udsalg, Værksted eller anden Erhvervsvirksomhed, ejer eller besidder Ejendommen eller oppebærer Afgifter af denne.
- B. Tillægsskema II.** (Se Bagsiden). I Ejendomme med **Lejligheder eller Lokaler, hvor der drives Forretning, Haandværk eller anden selvstændig Næringsdrift**, maa Ejeren lade Firmaets Indehaver udfylde dette Skema.

Ifald der ikke er tilstrækkelig Plads paa det tilsendte Skema til alle Ejendommens Beboere, vil flere Skemaer kunne faas udleverede ved Henvendelse paa **Skattekontoret, Mejlgade 4, 1ste Sal.** (Aabent fra Kl. 9—2 og fra 4—6).

Aarhus Byraad, i Oktober 1916.

Ejers Navn *Jakob Peter Mortensen*

Ejers Bopæl *Valdemarsgade 48 Kristia*

Optælling.
(Foretages ved Byraadets Foranstaltning).

Mandkøn *7*...

Kvindkøn *6*...

Ialt... *13* ✓ Personer.

J. P. Mortensen
Ejers eller Vicevejers Underskrift.

Beboelseskema. 48

Opføres i Rækkefølge saaledes: Forhus, Sidehus, Baghus. (Kælder, Stue, 1. Sal o. s. v.)	Samtlige Beboere af begge Køn. Fulde Navn. Ved Børn uden Navn sættes „Dreng“ eller „Pige“. (Mellem hver Familie maas der helst være en Linies Mellemrum).		Fødselsaar.	Fødselsdag.	Fødeby. Hvis udenfor Danmark, om Vedkommende har Indfødsret.	Stilling i Husstanden. (Husfader, Husmoder, Son, Datter, Plejeson, Plejedatter, Slægting, Tyende, Løgerende).	Stand eller Livsstilling. Stillingen betegnes saaledes, at det kan ses, om Vedkommende er Principal eller Medhjælper, f. Eks. Snekermester, Snekersvend, Lærling o. s. v.	Helaarlig Husleje af Beboelseslejligheden. Denne Rubrik udfyldes af Eieren eller Viceværten personlig.	Arbejdsgiverens Navn og Bopæl, forsaauidt selvstændig Virksomhed ikke drives.	Forsaauidt Tilflytning til Aarhus er sket i det sidste Aar, da		Hvis Flytning indenfor Aarhus Bygrænse er sket i det sidste Aar, da		Hvor undervises de paa denne Liste opførte ukonfirmerede Børn mellem 6 og 14's Aar? Gaar de i en offentlig Skole, maas dennes Navn anføres. Gaar de i Privatskole, anføres Bestyrerens Navn.	Plejebørn, Lidfor Plejebørn sættes „ja“ i denne Rubrik	Vedrørende Værnepligten. I Henhold til § 41 i Lov Nr. 125 af 8. Juni 1912 om Værnepligt opføres her for enhver Mand mellem 18 og 36 Aar — selv om han er udslettet af Listen — hans Rullebetegnelse eller Indgangsbevis, Sufarlsbog, Soldaterbog, Ujenstydighedspas eller Afkøds pas. Udførelse betegner sig som saadanne. Undladelse heraf medfører Bødestraf fra 2—100 Kr. saavel for den paagældende som for Husejeren.				
	naar? (Dato og Aarstal).	hvorfra? (By, Gade og Hus-Nr.)	Bopælen Oktober Flyttedag 1915. (Gade og Hus-Nr.)	Andre Bopæle siden Oktober Flyttedag 1915. (Gade og Hus-Nr.)	Kreds.	Lægd.	Bogstav.	Nr.												
Kaldere	Mogens Levin Lorenzen	1884	2/4	Nyby	Husfader	Arbejdsmand	1,60 Kr.					Sonderalle	Gasthullerens			4	271	G	15	
	Mari Rasmussen Riber Lorenzen	1884	2/10	Brabrand	Husmoder											X	X			
	Mory Mathine Riber Lorenzen	1911	2/2	Aarhus	Datter															
	Jens Riber Lorenzen	1914	2/4	Aarhus	Søn															
	Vagner Rasmus Riber Lorenzen	1914	2/8	Aarhus	Søn															
Huen	Leander Rastor Hansen	1882	2/2	Karhu	Husfader	Arbejdsmand	2,15 Kr.	Mo-Mærsted									4	230	F	417
	Bolette Kirstine Marie Hansen	1885	2/10	København	Husmoder															
	Hilcla Vilhelmine Hansen	1906	2/8	København	Datter								Frederiksalte							
Fisk. Gal	Maren Kristiansen	1888	2/3		Enke		1,00 Kr.													
Kristen	Jakob Peter Mortensen	1867	2/9	Aarhus	Husfader	Arbejdsmand	1,50													
	Jensine Birgitte Mortensen	1872	3/2	Aarhus	Husmoder															
	Jens Mortensen	1902	8/9	Aarhus	Søn									Munksgårde						
	Henri Mortensen	1907	4/5	Aarhus	Søn									Valebovej						

Anmeldelse til Byraadet

om

Personer, Selskaber, Foreninger og Institutioner, der benytter Lokaler i ovennævnte Ejendom.

I Henhold til Lov af 15. Maj 1875 § 21, jfr. § 22, påhviler det under Strafansvar vedkommende Husejer eller hans Befuldmægtigede at udfylde nærværende Skema.

- A. Beboelseskemaet.** Alle i Ejendommen boende Personer opføres med deres fulde Navn og øvrige i Skemaet forlangte Oplysninger, uanset om de midlertidig er fraværende.
- B. Tillægsskema I.** (Se Bagsiden). Paa dette opføres enhver **udenbys eller i Udlandet boende Person**, der driver selvstændig Erhvervsvirksomhed fra Lokaler i Ejendommen, eller som ejer eller besidder Ejendommen eller har Andel i Indtægterne eller oppebærer anden Afgift af denne. Endvidere opføres **alle Selskaber, Foreninger og Institutioner** uden Hensyn til, hvor de er hjemmehørende, forsaavidt de benytter Lokaler i Ejendommen til Kontor, Udsalg, Værksted eller anden Erhvervsvirksomhed, ejer eller besidder Ejendommen eller oppebærer Afgifter af denne.
- B. Tillægsskema II.** (Se Bagsiden). I Ejendomme med Lejligheder eller Lokaler, hvor der drives Forretning, Haandværk eller anden selvstændig Næringsdrift, maa Ejeren lade Firmaets Indehaver udfylde dette Skema.

Ifald der ikke er tilstrækkelig Plads paa det tilsendte Skema til alle Ejendommens Beboere, vil flere Skemaer kunne faas udleverede ved Henvendelse paa **Skattekontoret, Mejlgade 4, 1ste Sal.** (Aabent fra Kl. 9—2 og fra 4—6).

Aarhus Byraad, i Oktober 1916.

Ejers Navn

Hans Peter Nielsen

Ejers Bopæl

Valdemarsgade 50 Hjørring

Optælling.
(Foretages ved Byraadets Foranstaltning).

Mandkøn.....

8

Kvindkøn.....

7

Ialt... 15 Personer.

Ejers eller Viceværtens Underskrift.

Opføres i Rækkefølge saaledes: Forhus, Sidehus, Baghus. (Kælder, Stue, 1. Sal o. s. v.)	Samtlige Beboere af begge Køn. Fulde Navn. Ved Børn uden Navn sættes „Dreng“ eller „Pige“. (Mellem hver Familie maa der helst være en Linies Mellemrum).	Fødselsaar.	Fødselsdag.	Fødeby. Hvis udenfor Danmark, om Vedkommende har Indfødsret.	Stilling i Husstanden. (Husfader, Husmoder, Son, Datter, Plejesøn, Plejedatter, Slægting, Tyende, Logerende).	Stand eller Livsstilling. Stillingen betegnes saaledes, at det kan ses, om Vedkommende er Principal eller Medhjælper, f. Eks. Snedkermester, Snedkersvend, Lærling o. s. v.	Helaarlig Husleje af Beboelseslejligheden. Denne Rubrik udfyldes af Eieren eller Vicevæerten personlig.	Arbejdsgiverens Navn og Bopæl, forsaavidt selvstændig Virksomhed ikke drives.	Forsaavidt Tilflytning til Aarhus er sket i det sidste Aar, da		Hvis Flytning indenfor Aarhus Bygrænse er sket i det sidste Aar, da		Hvor undervises de paa denne Liste opførte ukonfirmerede Børn mellem 6 og 14 1/2 Aar? Gaar de i en offentlig Skole, maas dennes Navn anføres. Gaar de i Privatskole, anføres Bestyrerens Navn.	Plejebørn. Lidfor Plejebørn sættes „ja“ i denne Rubrik	Vedrørende Værnepligten.				
									naar? (Dato og Aarstal).	hvorfra? (By, Gade og Hus-Nr.)	Bopælen Oktober Flyttedag 1915. (Gade og Hus-Nr.)	Andre Bopæle siden Oktober Flyttedag 1915. (Gade og Hus-Nr.)			Kreds.	Lægd.	Bogstav.	Nr.	
Kj.	Klaus Peter Nielsen	1849	9/2	Ryegård	Husfader	for. Læge	80 Kr.	—	—	—	—	—	—	—	—	—	—	—	—
"	Marianne Nielsen	1849	26/9	Fensholt	Husmoder	—	—	—	—	—	—	—	—	—	—	—	—	—	—
Børn	Søren Sørensen	1865	28/9	Skåde	Husfader	Banearbejder	120 Kr.	Danske Høstbæver	—	—	—	—	—	—	—	—	—	—	—
"	Julie Mette Kirstine Sørensen	1866	19/2	Brabrand	Husmoder	—	—	—	—	—	—	—	—	—	—	—	—	—	—
"	Sofie Sinding Sørensen	1896	26/8	Skjæring	Datter	uden Bæde	—	—	—	—	—	—	—	—	—	—	—	—	—
"	Agel Sinding Sørensen	1905	10/2	Kastanje	Søn	—	—	—	—	—	—	—	—	—	—	—	—	—	—
"	Olga Sinding Sørensen	1905	19/2	—	Datter	—	—	—	—	—	—	—	—	—	—	—	—	—	—
"	H. Bonn fidd. af overaarste Sofie Sinding Sørensen	1916	18/7	Sorhus	uden Søn	Pige	—	—	—	—	—	—	—	—	—	—	—	—	—
1 Sal	Aleg Frands Frederik Petersen	1890	1/3	Sorhus	Husfader	Cigaretmager	125 Kr.	Finsenvej 1. Gønsvejgaden	—	—	—	—	—	—	—	—	—	—	—
"	Agnete Teodore Petersen	1894	31/2	Kjølshaven	Husmoder	—	—	—	—	—	—	—	—	—	—	—	—	—	—
"	Carlo Petersen	1915	20/2	Sorhus	Søn	—	—	—	—	—	—	—	—	—	—	—	—	—	—
"	Frands Petersen	1844	17/3	—	—	—	—	—	—	—	—	—	—	—	—	—	—	—	—
"	—	—	—	—	—	—	—	—	—	—	—	—	—	—	—	—	—	—	—
"	—	—	—	—	—	—	—	—	—	—	—	—	—	—	—	—	—	—	—
Kvind	Klaus Sørensen Kasager	1852	23/8	Sabro	Husfader	Arbeidsmand	66 Kr.	Finsenvej Otto Skærssted	—	—	—	—	—	—	—	—	—	—	—
"	Anna Kirstine Kasager	1856	13/3	Møllevej	Husmoder	—	—	—	—	—	—	—	—	—	—	—	—	—	—
"	Ulrich Kasager	1898	20/10	Kjølshaven	Søn	Korl	—	Kjølshaven Frøderiksen Kastorvejgaden 17.	—	—	—	—	—	—	—	—	—	—	—

Søgestuen i
Frederiksborg
Dikken

5794
22 1912
registreret
af Rindler

4. 230 0 456

Tillægsskema I.

Herpaa opføres alle inden- og udenlandske Selskaber, Foreninger, Institutioner og samtlige — herunder ogsaa i Udlandet boende — Personer, der uden at bo i Ejendommen helt eller delvis er Ejere eller Besiddere af denne eller oppebærer andre Afgifter af samme, eller som har Butik, Kontor, Værksted eller andre Forretningslokaler i Ejendommen.

Navn. For Personer tillige Stand og Stilling.	Selskabets eller Foreningens Karakter. (Aktieselskab eller andet Selskab med begrænset Ansvar, Kreditforening, Produktions- eller Forbrugsforening, Forsikringsforening)	Erhvervsvirksomheden. Handels-, Fabriks-, Haandværks-, Forsikringsvirksomhed o. s. v., Løge, Sagfører, Entreprenør, Beværter eller Virksomhed med Befordring af Personer og Gods. Oppebæres Indtægter af Ejendommen som Ejer, Besidder eller Afgiftsnyder, angives i hvilken Egenskab.	Bopæl eller Hjemsted. For Rigets Vedkommende opgives vedkommende Kommune, for Udlandet vedkommende Land. Herværende Repræsentant eller Fuldmægtig for Selskaber og Personer, der har Hjemsted udenfor Aarhus (Navn og Adresse).	Anmærkning.

Tillægsskema II.

I Ejendomme med Lejligheder eller Lokaler, hvor der drives Forretning, Haandværk eller anden selvstændig Næringsdrift, maa Ejeren lade Firmaets Indehaver udfylde nedenstaaende Skema.

Firma Navn.	Forretnings-Branche.	Forretningsadresse og Telefon Nr.	Indehaverens Navn.	Privat Bopæl.

Anmeldelse til Byraadet

om

Personer, Selskaber, Foreninger og Institutioner,

der benytter Lokaler

i ovennævnte Ejendom.

I Henhold til Lov af 15. Maj 1875 § 21, jfr. § 22, påhviler det under Strafansvar vedkommende Husejer eller hans Befuldmægtigede at udfylde nærværende Skema.

- A. Beboelsesskemaet.** Alle i Ejendommen boende Personer opføres med deres fulde Navn og øvrige i Skemaet forlangte Oplysninger, uanset om de midlertidig er fraværende.
- B. Tillægsskema I.** (Se Bagsiden). Paa dette opføres enhver **udenbys eller i Udlandet boende Person**, der driver selvstændig Erhvervsvirksomhed fra Lokaler i Ejendommen, eller som ejer eller besidder Ejendommen eller har Andel i Indtægterne eller oppebærer anden Afgift af denne. Endvidere opføres **alle Selskaber, Foreninger og Institutioner** uden Hensyn til, hvor de er hjemmehørende, forsaavidt de benytter Lokaler i Ejendommen til Kontor, Udsalg, Værksted eller anden Erhvervsvirksomhed, ejer eller besidder Ejendommen eller oppebærer Afgifter af denne.
- B. Tillægsskema II.** (Se Bagsiden). I **Ejendomme med Lejligheder eller Lokaler, hvor der drives Forretning, Haandværk eller anden selvstændig Næringsdrift**, maa Ejeren lade Firmaets Indehaver udfylde dette Skema.

Ifald der ikke er tilstrækkelig Plads paa det tilsendte Skema til alle Ejendommens Beboere, vil flere Skemaer kunne faas udleverede ved Henvendelse paa **Skattekontoret, Mejlgade 4, 1ste Sal.** (Aabent fra Kl. 9—2 og fra 4—6).

Aarhus Byraad, i Oktober 1916.

Ejers Navn *Enkeltfru Ane Christensen*

Ejers Bopæl *Valdemarsgade 52*

Optælling.
(Foretages ved Byraadets Foranstaltning).

Mandkøn *15*

Kvindkøn *13*

Ialt... *28* Personer.

Ejers eller Viceværtens Underskrift.

Beboelseskema. 52

Opføres i Rækkefølge saaledes: Forhus, Sidehus, Baghus. (Kælder, Stue, 1. Sal o. s. v.)	Samtlige Beboere af begge Køn. Fulde Navn. Ved Børn uden Navn sættes „Dreng“ eller „Pige“. (Mellem hver Familie maa der helst være en Linies Mellemrum).	Fødselsaar.	Fødselsdag.	Fødeby. Hvis udenfor Danmark, om Vedkommende har Indfødsret.	Stilling i Husstanden. (Husfader, Husmoder, Son, Datter, Plejeson, Plejedatter, Slægtning, Tyende, Logerende).	Stand eller Livsstilling. Stillingen betegnes saaledes, at det kan ses, om Vedkommende er Principal eller Medhjælper, f. Eks. Snedkermester, Snedkersvend, Lærling o. s. v.	Helaarlig Husleje af Beboelseslejligheden. Denne Rubrik udfyldes af Ejeren eller Viceejeren personlig.	Arbejdsgiverens Navn og Bopæl, forsaavidt selvstændig Virksomhed ikke drives.	Forsaavidt Tilflytning til Aarhus er sket i det sidste Aar, da		Hvis Flytning indenfor Aarhus Bygrænse er sket i det sidste Aar, da		Hvor undervises de paa denne Liste opførte ukonfirmerede Børn mellem 6 og 14's Aar? Gaar de i en offentlig Skole, maa dennes Navn anføres. Gaar de i Privatskole, anføres Bestyrerens Navn.	Plejebørn. Udfor Plejebørn sættes „ja“ i denne Rubrik	Vedørende Værnepligten. I Henhold til § 41 i Lov Nr. 125 af 8. Juni 1912 om Værnepligt opføres her for enhver Mand mellem 18 og 36 Aar — selv om han er udslettet af Rullen — hans Rullebetegnelse efter Indtægtsbevis, Søfartsbrog, Soldaterbrog, Licensflygtighedsbrog eller Abskedsbrog. Udførelse betegner sig som saadanne. Udførelse heraf medfører Bødestraf fra 2—100 Kr. saavel for den paagældende som for Husejeren.				
									naar? (Dato og Aarstal).	hvorfra? (By, Gade og Hus-Nr.)	Bopælen Oktober Flyttedag 1915. (Gade og Hus-Nr.)	Andre Bopæle siden Oktober Flyttedag 1915. (Gade og Hus-Nr.)			Kreds.	Løgd.	Bogstav.	Nr.	
Stue	Johannes Laurisen	1876	24/4	Hornstrup	Husfader	Bryggeriarbejder	200.16 Kr												
	Christie Kristine Laurisen	1878	25/4	Lørdens	Husmoder														
	Harry Nyborg Laurisen	1912	23/9	Aarhus	Søn														
	Maddal Nyborg Laurisen	1914	1/2	Aarhus	Datter														
1 Sal	Maar Søllab																		
	Carle Marie Hansen	1834	19/1	Vadum	Husmoder		200.22 Kr												
2 Sal	Elvir Martine Mogensen	1915	7/6	Aarhus	Søn														
	Karl Wilhelm Trause Eriksen	1874	21/6	Randers	Mand	Værkmeister	200.22												
3 P. kv.	Christie Marie Eriksen	1874	7/9	Løjstør	Hustru														
	Jun Rindhardt Trause	1876	22/1	Lind	Husfader	Handelsmand	100.62 Kr												
	Julia Sophie Trause	1882	2/4	Skive	Husmoder														
	Peter Rindhardt Trause	1903	3/11	Odby	Søn														
3 P. kv.	Ernst Rindhardt Trause	1913	15/4	Aarhus	"														
	Hans Peter Carl E. Jensen	1866	3/3	Skanderborg	Husfader	Arbejdsmand	200.16 Kr												
2 Sal kv.	Anne Karoline Jensen	1868	7/6	Baastrup	Husmoder														
	Ejner Morten Jakobsen	1904	7/9	Aarhus	Søn														
	Martin Rasmussen	1885		Sjæll	Husfader	Lokomotivfabrik	300.15 Kr												
	Margrethe Karoline Rasmussen	1888		Malt	Husmoder														
I	Ingrid Sunbilda Rasmussen	1905		Aarhus	Datter														
	Willy Rasmussen	1910		Aarhus	Søn														
I	Enke Anne Magdalena Kristensen	1850	29/4	Breem	Urbinde		300 Kr												
	Anna Marie Pedersen																		
	Anders Andersen	1863	29/4	Anderslev	Husfader	Arbejdsmand	300 Kr												
	Emma Amalie Andersen	1876	9/3	Verrig	Husmoder														
	Karen Andersen	1901	10/6	Aarhus	Datter														
	Anna Marie Høj Andersen	1903	2/11	Aarhus	Datter														
	Ferdinand Henrik Høj Andersen	1904	4/4	Aarhus	Søn														
	Anders Nielsen Andersen	1908	20/12	Aarhus	Søn														
	Gerda Høj Andersen	1908	15/6	Aarhus	Datter														
	Niels Anker Andersen	1914	26/3	Aarhus	Søn														

+ midl. Brug

Voldens Skole

Valdens Skole

4 220 H 741

Forsgårds Skole

Forsgårds Skole

Forsgårds Skole

Forsgårds Skole

Tillægsskema I.

Herpaa opføres alle inden- og udenlandske Selskaber, Foreninger, Institutioner og samtlige — herunder ogsaa i Udlandet boende — Personer, der uden at bo i Ejendommen helt eller delvis er Ejere eller Besiddere af denne eller oppebærer andre Afgifter af samme, eller som har Butik, Kontor, Værksted eller andre Forretningslokaler i Ejendommen.

Navn. For Personer tillige Stand og Stilling.	Selskabets eller Foreningens Karakter. (Aktieselskab eller andet Selskab med begrænset Ansvar, Kreditforening, Produktions- eller Forbrugsforening, Forsikringsforening).	Erhvervsvirksomheden. Handels-, Fabriks-, Haandværks-, Forsikringsvirksomhed o. s. v., Løge, Sagfører, Entreprenør, Beværter eller Virksomhed med Befordring af Personer og Gods. Oppebæres Indtægter af Ejendommen som Ejer, Besidder eller Afgiftsnyder, angives i hvilken Egenskab.	Bopæl eller Hjemsted. For Rigets Vedkommende opgives vedkommende Kommune, for Udlandet vedkommende Land. Herværende Repræsentant eller Fuldmægtig for Selskaber og Personer, der har Hjemsted udenfor Aarhus (Navn og Adresse).	Anmærkning.

Tillægsskema II.

I Ejendomme med Lejligheder eller Lokaler, hvor der drives Forretning, Haandværk eller anden selvstændig Næringsdrift, maa Ejeren lade Firmaets Indehaver udfylde nedenstaaende Skema.

Firma Navn.	Forretnings-Branche.	Forretningsadresse og Telefon Nr.	Indehaverens Navn.	Privat Bopæl.

Anmeldelse til Byraadet

om

Personer, Selskaber, Foreninger og Institutioner, der benytter Lokaler i ovennævnte Ejendom.

I Henhold til Lov af 15. Maj 1875 § 21, jfr. § 22, paahviler det under Strafansvar vedkommende Husejer eller hans Befuldmægtigede at udfylde nærværende Skema.

- A. Beboelsesskemaet.** Alle i Ejendommen boende Personer opføres med deres fulde Navn og øvrige i Skemaet forlangte Oplysninger, uanset om de midlertidig er fraværende.
- B. Tillægsskema I.** (Se Bagsiden). Paa dette opføres enhver **udenbys eller i Udlandet boende Person**, der driver selvstændig Erhvervsvirksomhed fra Lokaler i Ejendommen, eller som ejer eller besidder Ejendommen eller har Andel i Indtægterne eller oppebærer anden Afgift af denne. Endvidere opføres **alle Selskaber, Foreninger og Institutioner** uden Hensyn til, hvor de er hjemmehørende, forsaavidt de benytter Lokaler i Ejendommen til Kontor, Udsalg, Værksted eller anden Erhvervsvirksomhed, ejer eller besidder Ejendommen eller oppebærer Afgifter af denne.
- B. Tillægsskema II.** (Se Bagsiden). I Ejendomme med **Lejligheder eller Lokaler, hvor der drives Forretning, Haandværk eller anden selvstændig Næringsdrift**, maa Ejeren lade Firmaets Indehaver udfylde dette Skema.

Ifald der ikke er tilstrækkelig Plads paa det tilsendte Skema til alle Ejendommens Beboere, vil flere Skemaer kunne faas udleverede ved Henvendelse paa **Skattekontoret, Mejlgade 4, 1ste Sal.** (Aabent fra Kl. 9—2 og fra 4—6).

Aarhus Byraad, i Oktober 1916.

Optælling.
(Foretages ved Byraadets Foranstaltning).

Mandkøn.....	10
Kvindkøn.....	6
Ialt...	16 Personer.

Ejers Navn

E. J. King

Ejers Bopæl

Voldemarsgade 15

Ejers eller Vicevejers Underskrift.

Tillægsskema I.

Herpaa opføres alle inden- og udenlandske Selskaber, Foreninger, Institutioner og samtlige — herunder ogsaa i Udlandet boende — Personer, der uden at bo i Ejendommen helt eller delvis er Ejere eller Besiddere af denne eller oppebærer andre Afgifter af samme, eller som har Butik, Kontor, Værksted eller andre Forretningslokaler i Ejendommen.

Navn. For Personer tillige Stand og Stilling.	Selskabets eller Foreningens Karakter. (Aktieselskab eller andet Selskab med begrænset Ansvar, Kreditforening, Produktions- eller Forbrugsforening, Forsikringsforening).	Erhvervsvirksomheden. Handels-, Fabriks-, Haandværks-, Forsikringsvirksomhed o. s. v., Læge, Sagfører, Entreprenør, Beværter eller Virksomhed med Befordring af Personer og Gods. Oppebæres Indtægter af Ejendommen som Ejer, Besidder eller Afgiftsnyder, angives i hvilken Egenskab.	Bopæl eller Hjemsted. For Rigets Vedkommende opgives vedkommende Kommune, for Udlandet vedkommende Land. Henværende Repræsentant eller Fuldmægtig for Selskaber og Personer, der har Hjemsted udenfor Aarhus (Navn og Adresse).	Anmærkning.

Tillægsskema II.

I Ejendomme med Lejligheder eller Lokaler, hvor der drives Forretning, Haandværk eller anden selvstændig Næringsdrift, maa Ejeren lade Firmaets Indehaver udfylde nedenstaaende Skema.

Firma Navn.	Forretnings-Branche.	Forretningsadresse og Telefon Nr.	Indehaverens Navn.	Privat Bopæl.
	<i>Detailhandel</i>	<i>V. Mønstervæj</i>	<i>C. Pedersen</i>	<i>V. Mønstervæj 59</i>

Udlandet boende —
af samme, eller som

Anmærkning.

Næringsdrift, maa

privat Bopæl.

Distrikt Nr.

(Valdemarsgade 54.)

Lobe-Nr.: 2927

Gade: Valdemarsgade

Afhentes den

Husnummer: 54a

Anmeldelse til Byraadet

om

Personer, Selskaber, Foreninger og Institutioner, der benytter Lokaler i ovennævnte Ejendom.

I Henhold til Lov af 15. Maj 1875 § 21, jfr. § 22, paahviler det under Strafansvar vedkommende Husejer eller hans Befuldmægtigede at udfylde nærværende Skema.

- A. Beboelseskemaet.** Alle i Ejendommen boende Personer opføres med deres fulde Navn og øvrige i Skemaet forlangte Oplysninger, uanset om de midlertidig er fraværende.
- B. Tillægsskema I.** (Se Bagsiden). Paa dette opføres enhver **udenbys eller i Udlandet boende Person**, der driver selvstændig Erhvervsvirksomhed fra Lokaler i Ejendommen, eller som ejer eller besidder Ejendommen eller har Andel i Indtægterne eller oppebærer anden Afgift af denne. Endvidere opføres **alle Selskaber, Foreninger og Institutioner** uden Hensyn til, hvor de er hjemmehørende, forsaavidt de benytter Lokaler i Ejendommen til Kontor, Udsalg, Værksted eller anden Erhvervsvirksomhed, ejer eller besidder Ejendommen eller oppebærer Afgifter af denne.
- B. Tillægsskema II.** (Se Bagsiden). I Ejendomme med Lejligheder eller Lokaler, hvor der drives Forretning, Haandværk eller anden selvstændig Næringsdrift, maa Ejeren lade Firmaets Indehaver udfylde dette Skema.

Ifald der ikke er tilstrækkelig Plads paa det tilsendte Skema til alle Ejendommens Beboere, vil flere Skemaer kunne faas udleverede ved Henvendelse paa **Skattekontoret, Mejlgade 4, 1ste Sal.** (Aabent fra Kl. 9—2 og fra 4—6).

Aarhus Byraad, i Oktober 1916.

Optælling.
(Foretages ved Byraadets Foranstaltning).

Mandkøn.....

Kvindekøn.....

Ialt... 21 Personer.

Ejers Navn

Ejers Bopæl

Ejers eller Viceværtens Underskrift.

Tillægsskema I.

Herpaa opføres alle inden- og udenlandske Selskaber, Foreninger, Institutioner og samtlige — herunder ogsaa i Udlandet boende — Personer, der uden at bo i Ejendommen helt eller delvis er Ejere eller Besiddere af denne eller oppebærer andre Afgifter af samme, eller som har Butik, Kontor, Værksted eller andre Forretningslokaler i Ejendommen.

<p>Navn. For Personer tillige Stand og Stilling.</p>	<p>Selskabets eller Foreningens Karakter. (Aktieselskab eller andet Selskab med begrænset Ansvar, Kreditforening, Produktions- eller Forbrugsforening, Forsikringsforening).</p>	<p>Erhvervsvirksomheden. Handels-, Fabriks-, Haandværks-, Forsikringsvirksomhed o. s. v., Læge, Sagfører, Entreprenør, Beværter eller Virksomhed med Befordring af Personer og Gods. Oppebæres Indtægter af Ejendommen som Ejer, Besidder eller Afgiftsnyder, angives i hvilken Egenskab.</p>	<p>Bopæl eller Hjemsted. For Rigeis Vedkommende opgives vedkommende Kommune, for Udlandet vedkommende Land. Herværende Repræsentant eller Fuldmægtig for Selskaber og Personer, der har Hjemsted udenfor Aarhus (Navn og Adresse).</p>	<p>Anmærkning.</p>

Tillægsskema II.

I Ejendomme med Lejligheder eller Lokaler, hvor der drives Forretning, Haandværk eller anden selvstændig Næringsdrift, maa Ejeren lade Firmaets Indehaver udfylde nedenstaaende Skema.

<p>Firma Navn.</p>	<p>Forretnings-Branche.</p>	<p>Forretningsadresse og Telefon Nr.</p>	<p>Indehaverens Navn.</p>	<p>Privat Bopæl.</p>

i Udlandet boende —
af samme, eller som

Distrikt Nr.

Løbe-Nr.: 2023

Gade: Valdemarsgade

Afhentes den

Husnummer: 56

Anmærkning.

Anmeldelse til Byraadet

om

Personer, Selskaber, Foreninger og Institutioner, der benytter Lokaler i ovennævnte Ejendom.

I Henhold til Lov af 15. Maj 1875 § 21, jfr. § 22, paahviler det under Strafansvar vedkommende Husejer eller hans Befuldmægtigede at udfylde nærværende Skema.

- A. Beboelseskemaet.** Alle i Ejendommen boende Personer opføres med deres fulde Navn og øvrige i Skemaet forlangte Oplysninger, uanset om de midlertidig er fraværende.
- B. Tillægsskema I.** (Se Bagsiden). Paa dette opføres enhver **udenbys eller i Udlandet boende Person**, der driver selvstændig Erhvervsvirksomhed fra Lokaler i Ejendommen, eller som ejer eller besidder Ejendommen eller har Andel i Indtægterne eller oppebærer anden Afgift af denne. Endvidere opføres **alle Selskaber, Foreninger og Institutioner** uden Hensyn til, hvor de er hjemmehørende, forsaavidt de benytter Lokaler i Ejendommen til Kontor, Udsalg, Værksted eller anden Erhvervsvirksomhed, ejer eller besidder Ejendommen eller oppebærer Afgifter af denne.
- B. Tillægsskema II.** (Se Bagsiden). I Ejendomme med Lejligheder eller Lokaler, hvor der drives Forretning, Haandværk eller anden selvstændig Næringsdrift, maa Ejeren lade Firmaets Indehaver udfylde dette Skema.

Ifald der ikke er tilstrækkelig Plads paa det tilsendte Skema til alle Ejendommens Beboere, vil flere Skemaer kunne faas udleverede ved Henvendelse paa **Skattekontoret, Mejlgade 4, 1ste Sal.** (Aabent fra Kl. 9—2 og fra 4—6).

Aarhus Byraad, i Oktober 1916.

Ejers Navn *Niels Peter Mikkelson*

Ejers Bopæl *Valdemarsgade 56*

Optælling.
(Foretages ved Byraadets Foranstaltning).

Mandkøn.....

Kvindkøn.....

Ialt... 19 Personer.

N.P. Mikkelson
Ejers eller Vicevejers Underskrift.

58

Tillægsskema I.

Herpaa opføres alle inden- og udenlandske Selskaber, Foreninger, Institutioner og samtlige — herunder ogsaa i Udlandet boende — Personer, der uden at bo i Ejendommen helt eller delvis er Ejere eller Besiddere af denne eller opbeholder andre Afgifter af samme, eller som har Butik, Kontor, Værksted eller andre Forretningslokaler i Ejendommen.

Navn. For Personer tillige Stand og Stilling.	Selskabets eller Foreningens Karakter. (Aktieselskab eller andet Selskab med begrænset Ansvar, Kreditforening, Produktions- eller Forbrugsforening, Forsikringsforening).	Erhvervsvirksomheden. Handels-, Fabriks-, Haandværks-, Forsikringsvirksomhed o. s. v., Læge, Sagfører, Entreprenør, Beværter eller Virksomhed med Befordring af Personer og Gods. Oppebæres Indtægter af Ejendommen som Ejer, Besidder eller Afgiftsnyder, angives i hvilken Egenskab.	Bopæl eller Hjemsted. For Rigets Vedkommende opgives vedkommende Kommune, for Udlandet vedkommende Land. Herværende Repræsentant eller Fuldmægtig for Selskaber og Personer, der har Hjemsted udenfor Aarhus (Navn og Adresse).	Anmærkning.
<i>Valdummsg. 58</i>				
<i>Uttan Jenson Kristine Anna Margulth Karald</i>	<i>Kisfadu Kismoder Bauer "</i>	<i>Kiosk</i>	<i>ank. 2³/₄-17 Brabant.</i>	

Tillægsskema II.

I Ejendomme med Lejligheder eller Lokaler, hvor der drives Forretning, Haandværk eller anden selvstændig Næringsdrift, maa Ejeren lade Firmaets Indehaver udfylde nedenstaaende Skema.

Firma Navn.	Forretnings-Branche.	Forretningsadresse og Telefon Nr.	Indehaverens Navn.	Privat Bopæl.

Anmeldelse til Byraadet

om

Personer, Selskaber, Foreninger og Institutioner, der benytter Lokaler i ovennævnte Ejendom.

I Henhold til Lov af 15. Maj 1875 § 21, jfr. § 22, paahviler det under Strafansvar vedkommende Husejer eller hans Befuldmægtigede at udfylde nærværende Skema.

- A. Beboelseskemaet.** Alle i Ejendommen boende Personer opføres med deres fulde Navn og øvrige i Skemaet forlangte Oplysninger, uanset om de midlertidig er fraværende.
- B. Tillægsskema I.** (Se Bagsiden). Paa dette opføres enhver **udenbys eller i Udlandet boende Person**, der driver selvstændig Erhvervsvirksomhed fra Lokaler i Ejendommen, eller som ejer eller besidder Ejendommen eller har Andel i Indtægterne eller oppebærer anden Afgift af denne. Endvidere opføres **alle Selskaber, Foreninger og Institutioner** uden Hensyn til, hvor de er hjemmehørende, forsaavidt de benytter Lokaler i Ejendommen til Kontor, Udsalg, Værksted eller anden Erhvervsvirksomhed, ejer eller besidder Ejendommen eller oppebærer Afgifter af denne.
- B. Tillægsskema II.** (Se Bagsiden). I Ejendomme med Lejligheder eller Lokaler, hvor der drives Forretning, Haandværk eller anden selvstændig Næringsdrift, maa Ejeren lade Firmaets Indehaver udfylde dette Skema.

Ifald der ikke er tilstrækkelig Plads paa det tilsendte Skema til alle Ejendommens Beboere, vil flere Skemaer kunne faas udleverede ved Henvendelse paa **Skattekontoret, Mejlgade 4, 1ste Sal.** (Aabent fra Kl. 9—2 og fra 4—6).

Aarhus Byraad, i Oktober 1916.

Ejers Navn

E. Rasmussen

Ejers Bopæl

Optælling.
(Foretages ved Byraadets Foranstaltning).

Mandkøn..... 7

Kvindkøn..... 8

Ialt... 15 — Personer.

Ejers eller Viceværtens Underskrift.

Anmeldelse til Byraadet

om

Personer, Selskaber, Foreninger og Institutioner, der benytter Lokaler i ovennævnte Ejendom.

I Henhold til Lov af 15. Maj 1875 § 21, jfr. § 22, paahviler det under Strafansvar vedkommende Husejer eller hans Befuldmægtigede at udfylde nærværende Skema.

- A. Beboelseskemaet.** Alle i Ejendommen boende Personer opføres med deres fulde Navn og øvrige i Skemaet forlangte Oplysninger, uanset om de midlertidig er fraværende.
- B. Tillægsskema I.** (Se Bagsiden). Paa dette opføres enhver **udenbys eller i Udlandet boende Person**, der driver selvstændig Erhvervsvirksomhed fra Lokaler i Ejendommen, eller som ejer eller besidder Ejendommen eller har Andel i Indtægterne eller oppebærer anden Afgift af denne. Endvidere opføres **alle Selskaber, Foreninger og Institutioner** uden Hensyn til, hvor de er hjemmehørende, forsaavidt de benytter Lokaler i Ejendommen til Kontor, Udsalg, Værksted eller anden Erhvervsvirksomhed, ejer eller besidder Ejendommen eller oppebærer Afgifter af denne.
- B. Tillægsskema II.** (Se Bagsiden). I Ejendomme med Lejligheder eller Lokaler, hvor der drives Forretning, Haandværk eller anden selvstændig Næringsdrift, maa Ejeren lade Firmaets Indehaver udfylde dette Skema.

Ifald der ikke er tilstrækkelig Plads paa det tilsendte Skema til alle Ejendommens Beboere, vil flere Skemaer kunne faas udleverede ved Henvendelse paa **Skattekontoret, Mejlgade 4, 1ste Sal.** (Aabent fra Kl. 9—2 og fra 4—6).

Aarhus Byraad, i Oktober 1916.

Optælling.
(Foretages ved Byraadets Foranstaltning).

Mandkøn..... 2
Kvindkøn..... 4
Ialt... 6 Personer.

Ejerens Navn

Louise Mortensen

Ejerens Bopæl

Valdemarsgade No. 35

Louise Mortensen
Ejerens eller Vicevertens Underskrift.

Tillægsskema I.

Herpaa opføres alle inden- og udenlandske Selskaber, Foreninger, Institutioner og samtlige — herunder ogsaa i Udlandet boende — Personer, der uden at bo i Ejendommen helt eller delvis er Ejere eller Besiddere af denne eller oppebærer andre Afgifter af samme, eller som har Butik, Kontor, Værksted eller andre Forretningslokaler i Ejendommen.

<p>Navn. For Personer tillige Stand og Stilling.</p>	<p>Selskabets eller Foreningens Karakter. (Aktieselskab eller andet Selskab med begrænset Ansvar, Kreditforening, Produktions- eller Forbrugsforening, Forsikringsforening).</p>	<p>Erhvervsvirksomheden. Handels-, Fabriks-, Haandværks-, Forsikringsvirksomhed o. s. v., Læge, Sagfører, Entreprenør, Beværter eller Virksomhed med Befordring af Personer og Gods. Oppebæres Indtægter af Ejendommen som Ejer, Besidder eller Afgiftsnyder, angives i hvilken Egenskab.</p>	<p>Bopæl eller Hjemsted. For Rigets Vedkommende opgives vedkommende Kommune, for Udlandet vedkommende Land. Herværende Repræsentant eller Fuldmægtig for Selskaber og Personer, der har Hjemsted udenfor Aarhus (Navn og Adresse).</p>	<p>Anmærkning.</p>

Tillægsskema II.

I Ejendomme med Lejligheder eller Lokaler, hvor der drives Forretning, Haandværk eller anden selvstændig Næringsdrift, maa Ejeren lade Firmaets Indehaver udfylde nedenstaaende Skema.

Firma Navn.	Forretnings-Branche.	Forretningsadresse og Telefon Nr.	Indehaverens Navn.	Privat Bopæl.

Distrikt Nr.

Løbe-Nr.: 2931

Gade: Valdemarsgade

Husnummer: 37

Afhentes den

Anmeldelse til Byraadet

om

Personer, Selskaber, Foreninger og Institutioner,

der benytter Lokaler

i ovennævnte Ejendom.

I Henhold til Lov af 15. Maj 1875 § 21, jfr. § 22, paahviler det under Strafansvar vedkommende Husejer eller hans Befuldmægtigede at udfylde nærværende Skema.

- A. Beboelseskemaet.** Alle i Ejendommen boende Personer opføres med deres fulde Navn og øvrige i Skemaet forlangte Oplysninger, uanset om de midlertidig er fraværende.
- B. Tillægsskema I.** (Se Bagsiden). Paa dette opføres enhver udenbys eller i Udlandet boende Person, der driver selvstændig Erhvervsvirksomhed fra Lokaler i Ejendommen, eller som ejer eller besidder Ejendommen eller har Andel i Indtægterne eller oppebærer anden Afgift af denne. Endvidere opføres alle Selskaber, Foreninger og Institutioner uden Hensyn til, hvor de er hjemmehørende, forsaavidt de benytter Lokaler i Ejendommen til Kontor, Udsalg, Værksted eller anden Erhvervsvirksomhed, ejer eller besidder Ejendommen eller oppebærer Afgifter af denne.
- B. Tillægsskema II.** (Se Bagsiden). I Ejendomme med Lejligheder eller Lokaler, hvor der drives Forretning, Haandværk eller anden selvstændig Næringsdrift, maa Ejeren lade Firmaets Indehaver udfylde dette Skema.

Ifald der ikke er tilstrækkelig Plads paa det tilsendte Skema til alle Ejendommens Beboere, vil flere Skemaer kunne faas udleverede ved Henvendelse paa Skattekontoret, Mejlgade 4, 1ste Sal. (Aabent fra Kl. 9—2 og fra 4—6).

Aarhus Byraad, i Oktober 1916.

Ejers Navn

M. D. Marquardt

Ejers Bopæl

Valdemarsgade 37

Optælling.

(Foretages ved Byraadets Foranstaltning).

Mandkøn..... 3
Kvindkøn..... 4
Ialt... 7 ✓ Personer.

Ejers eller Viceværts Underskrift.

Anmeldelse til Byraadet

om

Personer, Selskaber, Foreninger og Institutioner,

der benytter Lokaler

i ovennævnte Ejendom.

I Henhold til Lov af 15. Maj 1875 § 21, jfr. § 22, paahviler det under Strafansvar vedkommende Husejer eller hans Befuldmægtigede at udfylde nærværende Skema.

- A. Beboelsesskemaet.** Alle i Ejendommen boende Personer opføres med deres fulde Navn og øvrige i Skemaet forlangte Oplysninger, uanset om de midlertidig er fraværende.
- B. Tillægsskema I.** (Se Bagsiden). Paa dette opføres enhver udenbys eller i Udlandet boende Person, der driver selvstændig Erhvervsvirksomhed fra Lokaler i Ejendommen, eller som ejer eller besidder Ejendommen eller har Andel i Indtægterne eller oppebærer anden Afgift af denne. Endvidere opføres alle Selskaber, Foreninger og Institutioner uden Hensyn til, hvor de er hjemmehørende, forsaavidt de benytter Lokaler i Ejendommen til Kontor, Udsalg, Værksted eller anden Erhvervsvirksomhed, ejer eller besidder Ejendommen eller oppebærer Afgifter af denne.
- B. Tillægsskema II.** (Se Bagsiden). I Ejendomme med Lejligheder eller Lokaler, hvor der drives Forretning, Haandværk eller anden selvstændig Næringsdrift, maa Ejeren lade Firmaets Indehaver udfylde dette Skema.

Ifald der ikke er tilstrækkelig Plads paa det tilsendte Skema til alle Ejendommens Beboere, vil flere Skemaer kunne faas udleverede ved Henvendelse paa Skattekontoret, Mejlgade 4, 1ste Sal. (Aabent fra Kl. 9—2 og fra 4—6).

Aarhus Byraad, i Oktober 1916.

Ejers Navn

Th. Schultz

Ejers Bopæl

Mejlgade 66.

Optælling.
(Foretages ved Byraadets Foranstaltning).

Mandkøn.....

5

Kvindkøn.....

5

Ialt... 10 Personer.

A. H. Andersen
Ejers eller Vicevarers Underskrift.

Beboelseskema.

39

Opføres i Rækkefølge saaledes: Forhus, Sidehus, Baghus. (Kælder, Stue, 1. Sal o. s. v.)	Samtlige Beboere af begge Køn. Fulde Navn. Ved Børn uden Navn sættes „Dreng“ eller „Pige“. (Mellem hver Familie maa der helst være en Linies Mellemlum).	Fødselsaar.	Fødselsdag.	Fødeby. Hvis udenfor Danmark, om Vedkommende har Indfødsret.	Stilling i Husstanden. (Husfader, Husmoder, Son, Datter, Plejeson, Plejedatter, Slægning, Tyende, Logerende).	Stand eller Livsstilling. Stillingen betegnes saaledes, at det kan ses, om Vedkommende er Principal eller Medhjælper, f. Eks. Snedkermester, Snedkersvend, Lærling o. s. v.	Helaarlig Husleje af Beboelseslejligheden. Denne Rubrik udfyldes af Eieren eller Viceeieren personlig.	Arbejdsgiverens Navn og Bopæl, forsaauidt selvstændig Virksomhed ikke drives.	Forsaauidt Tilflytning til Aarhus er sket i det sidste Aar, da		Hvis Flytning indenfor Aarhus Bygrænse er sket i det sidste Aar, da		Hvor undervises de paa denne Liste opførte ukonfirmerede Børn mellem 6 og 14's Aar? Gaar de i en offentlig Skole, maa dennes Navn anføres. Gaar de i Privatskole, anføres Bestyrerens Navn.	Plejebørn. Lidfor Plejebørn sættes „la“ i denne Rubrik	Vedrørende Værnepligten.				
									naar? (Dato og Aarstal).	hvorfra? (By, Gade og Hus-Nr.)	Bopælen Oktober Flyttedag 1915. (Gade og Hus-Nr.)	Andre Bopæle siden Oktober Flyttedag 1915. (Gade og Hus-Nr.)			Kreds.	Længd.	Bogstav.	Nr.	
Kv.	Ennevold Ennevoldin	1867	1/4	Jainygd	Husfader	Lærerbureau		48 Friks' Laby											
	Marie Margrethe Ennevoldin	1879	1/5	Jalther	Husmoder														
	Anders Henrik Ennevoldin	1896	2/7	Värsse Värsing	Søn	Student													
	Mariane Kajstine Johanne Ennevoldin	1898	2/7	dito	Datter	Friskolepige	300 Kw												
	Mary Johanne Lovhva Ennevoldin	1900	2/7	Aarhus	Datter	dito													
	Anders Georg Tage Ennevoldin	1908	3/3	dito	Søn														
Anders Adolph Ennevoldin	1913	2/7	dito	Søn															
1 Sal.	Anders Huskian Andersen	1895	1/5	Ljyar	Husfader	Arbejdsmand													
	Jensine Andersen	1894	2/4	Sölvsken	Husmoder		144												
	Anna Kirstine Andersen	1915	2/8	Aarhus	Datter														

Borgskolen
Valkmannsgade

4 230 M 239

4 230 M 1204

Tillægsskema I. Herpaa opføres alle inden- og udenlandske Selskaber, Foreninger, Institutioner og samtlige — herunder ogsaa i Udlandet boende — Personer, der uden at bo i Ejendommen helt eller delvis er Ejere eller Besiddere af denne eller oppebærer andre Afgifter af samme, eller som har Butik, Kontor, Værksted eller andre Forretningslokaler i Ejendommen.

Navn. For Personer tillige Stand og Stilling.	Selskabets eller Foreningens Karakter. (Aktieselskab eller andet Selskab med begrænset Ansvar, Kreditforening, Produktions- eller Forbrugsforening, Forsikringsforening).	Erhvervsvirksomheden. Handels-, Fabriks-, Haandværks-, Forsikringsvirksomhed o. s. v., Læge, Sagfører, Entreprenør, Beværter eller Virksomhed med Befordring af Personer og Gods. Oppebæres Indtægter af Ejendommen som Ejer, Besidder eller Afgiftsnyder, angives i hvilken Egenskab.	Bopæl eller Hjemsted. For Rigeis Vedkommende opgives vedkommende Kommune, for Udlandet vedkommende Land. Herværende Repræsentant eller Fuldmægtig for Selskaber og Personer, der har Hjemsted udenfor Aarhus (Navn og Adresse).	Anmærkning.

Tillægsskema II. I Ejendomme med Lejligheder eller Lokaler, hvor der drives Forretning, Haandværk eller anden selvstændig Næringsdrift, maa Ejeren lade Firmaets Indehaver udfylde nedenstaaende Skema.

Firma Navn.	Forretnings-Branche.	Forretningsadresse og Telefon Nr.	Indehaverens Navn.	Privat Bopæl.

Anmeldelse til Byraadet

om

Personer, Selskaber, Foreninger og Institutioner,

der benytter Lokaler

i ovennævnte Ejendom.

I Henhold til Lov af 15. Maj 1875 § 21, jfr. § 22, paahviler det under Strafansvar vedkommende Husejer eller hans Befuldmægtigede at udfylde nærværende Skema.

- A. Beboelseskemaet.** Alle i Ejendommen boende Personer opføres med deres fulde Navn og øvrige i Skemaet forlangte Oplysninger, uanset om de midlertidig er fraværende.
- B. Tillægsskema I.** (Se Bagsiden). Paa dette opføres enhver udenbys eller i Udlandet boende Person, der driver selvstændig Erhvervsvirksomhed fra Lokaler i Ejendommen, eller som ejer eller besidder Ejendommen eller har Andel i Indtægterne eller oppebærer anden Afgift af denne. Endvidere opføres alle Selskaber, Foreninger og Institutioner uden Hensyn til, hvor de er hjemmehørende, forsaavidt de benytter Lokaler i Ejendommen til Kontor, Udsalg, Værksted eller anden Erhvervsvirksomhed, ejer eller besidder Ejendommen eller oppebærer Afgifter af denne.
- B. Tillægsskema II.** (Se Bagsiden). I Ejendomme med Lejligheder eller Lokaler, hvor der drives Forretning, Haandværk eller anden selvstændig Næringsdrift, maa Ejeren lade Firmaets Indehaver udfylde dette Skema.

Ifald der ikke er tilstrækkelig Plads paa det tilsendte Skema til alle Ejendommens Beboere, vil flere Skemaer kunne faas udleverede ved Henvendelse paa Skattekontoret, Mejlgade 4, 1ste Sal. (Aabent fra Kl. 9—2 og fra 4—6).

Aarhus Byraad, i Oktober 1916.

Optælling.
(Foretages ved Byraadets Foranstaltning).

Mandkøn..... 6

Kvindkøn..... 5

Ialt... 11 Personer.

Ejerens Navn

Carl Pedersen

Ejerens Bopæl

Valdemarsgade 41

Ejerens eller Viceværtsens Underskrift.

Opføres i Rækkefølge saaledes: Forhus, Sidehus, Bøghus. (Kælder, Stue, 1. Sal o. s. v.)	Samtlige Beboere af begge Køn. Fulde Navn. Ved Børn uden Navn sættes „Dreng“ eller „Pige“. (Mellem hver Familie maa der helst være en Linies Mellemrum).		Fødselsaar.	Fødselsdag.	Fødeby. Hvis udenfor Danmark, om Vedkommende har Indfødsret.	Stilling i Husstanden. (Husfader, Husmoder, Son, Datter, Plejesøn, Plejedatter, Slægtning, Tyende, Logerende).	Stand eller Livsstilling. Stillingen betegnes saaledes, at det kan ses, om Vedkommende er Principal eller Medhjælper, f. Eks. Snedkermester, Snedkersvend, Lærning o. s. v.	Helaarlig Husleje af Beboelseslejligheden. Denne Rubrik udfyldes af Eieren eller Vicevæerten personlig.	Arbejdsgiverens Navn og Bopæl, forsaauidt selvstændig Virksomhed ikke drives.	Forsaauidt Tillyfning til Aarhus er sket i det sidste Aar, da naar? (Dato og Aarstal) hvorfra? (By, Gade og Hus-Nr.)		Hvis Flytning indenfor Aarhus Bygrænse er sket i det sidste Aar, da Bopælen Oktober Flyttedag 1915. (Gade og Hus-Nr.) Andre Bopæle siden Oktober Flyttedag 1915. (Gade og Hus-Nr.)		Hvor undervises de paa denne Liste opførte ukonfirmerede Børn mellem 6 og 14's Aar? Gaar de i en offentlig Skole, maa dennes Navn anføres. Gaar de i Privatskole, anføres Bestyrerens Navn.	Plejebørn. Lidfor Plejebørn sættes „Ja“ i denne Rubrik	Vedrørende Værnepligten. I Henhold til § 41 i Lov Nr. 125 af 5. Juni 1912 om Værnepligt opføres her for enhver Mand mellem 18 og 26 Aar - selv om han er udslettet af Listen - hans Rullebetegnelse eller Indførsingsbevis, Søfartsbog, Soldaterbog, Ujensdygtighedsbøger eller Afskedspas. Udlændinge betegner sig som saadanne. Undladelse heraf medfører Bødestraf fra 2-100 Kr. saavel for den paagældende som for Husejeren. Kreds. Længd. Bogstav. Nr.			
<i>Hæder</i>	<i>Georgine Lovine Carmussen</i>		<i>1869</i>	<i>26/4</i>	<i>Vester Nebel</i>	<i>Husmoder</i>	<i>Bladbrød</i>	<i>150 Kr.</i>	<i>Demokraten</i>										
	<i>Henry Vige Carmussen</i>		<i>1899</i>	<i>25/8</i>	<i>Aarhus</i>	<i>Søn</i>													
	<i>Karl Peter Christensen</i>		<i>1902</i>	<i>7/4</i>	<i>Aarhus</i>	<i>"</i>													
	<i>Arvid Rodian Carmussen</i>		<i>1909</i>	<i>15/10</i>	<i>Aarhus</i>	<i>"</i>													
	<i>Bozgerstedt i Voldensvej.</i>																		
<i>14. Sal</i>	<i>Carl Pedersen</i>		<i>1862</i>	<i>24/2</i>	<i>Lindøyle</i>	<i>Husfader</i>	<i>Hakkeknuder</i>	<i>220 Kr.</i>	<i>1/4 Frihavet</i>										
	<i>Marie Bertha Pedersen</i>		<i>1883</i>	<i>24/3</i>	<i>Overlund</i>	<i>Husmoder</i>													
	<i>Fanny Elisabeth Pedersen</i>		<i>1890</i>	<i>27/3</i>	<i>Aarhus</i>	<i>Datter</i>													
	<i>Gift med V. Halvordsen</i>																		
<i>København</i>	<i>Agne Larsen</i>		<i>1891</i>	<i>9/8</i>	<i>Hornbånd</i>	<i>Husfader</i>	<i>Gartner.</i>	<i>144 Kr.</i>	<i>Oljemøllen som Arbejder</i>	<i>27/4</i>	<i>København</i>			<i>L 230 - O</i>	<i>916</i>				
	<i>Harun Sofie Larsen</i>		<i>1891</i>	<i>17/3</i>	<i>Aarhus</i>	<i>Husmoder</i>													
	<i>Marla Inga Larsen</i>		<i>1915</i>	<i>19/5</i>	<i>København</i>	<i>Datter</i>					<i>1916</i>	<i>Margaretegade 195</i>							
<i>Aarhus</i>	<i>Kjeld Georg Carmussen</i>		<i>1894</i>	<i>18/10</i>	<i>Viby</i>		<i>Revsvej, cabriolé</i>	<i>60 Kr.</i>							<i>4. 230 K</i>	<i>257</i>			
	<i>Karin Sofie Larsen</i>																		
	<i>Anna Kristine Larsen</i>																		
						<i>Husfader</i>	<i>Arbejder</i>		<i>1/11 Odense</i>										
						<i>Husmoder</i>													

Anmeldelse til Byraadet

om

Personer, Selskaber, Foreninger og Institutioner,

der benytter Lokaler

i ovennævnte Ejendom.

I Henhold til Lov af 15. Maj 1875 § 21, jfr. § 22, paahviler det under Strafansvar vedkommende Husejer eller hans Befuldmægtigede at udfylde nærværende Skema.

- A. Beboelseskemaet.** Alle i Ejendommen boende Personer opføres med deres fulde Navn og øvrige i Skemaet forlangte Oplysninger, uanset om de midlertidig er fraværende.
- B. Tillægsskema I.** (Se Bagsiden). Paa dette opføres enhver udenbys eller i Udlandet boende Person, der driver selvstændig Erhvervsvirksomhed fra Lokaler i Ejendommen, eller som ejer eller besidder Ejendommen eller har Andel i Indtægterne eller oppebærer anden Afgift af denne. Endvidere opføres alle Selskaber, Foreninger og Institutioner uden Hensyn til, hvor de er hjemmehørende, forsaavidt de benytter Lokaler i Ejendommen til Kontor, Udsalg, Værksted eller anden Erhvervsvirksomhed, ejer eller besidder Ejendommen eller oppebærer Afgifter af denne.
- B. Tillægsskema II.** (Se Bagsiden). I Ejendomme med Lejligheder eller Lokaler, hvor der drives Forretning, Haandværk eller anden selvstændig Næringsdrift, maa Ejeren lade Firmaets Indehaver udfylde dette Skema.

Ifald der ikke er tilstrækkelig Plads paa det tilsendte Skema til alle Ejendommens Beboere, vil flere Skemaer kunne faas udleverede ved Henvendelse paa Skattekontoret, Mejlgade 4, 1ste Sal. (Aabent fra Kl. 9—2 og fra 4—6).

Aarhus Byraad, i Oktober 1916.

Ejeren's Navn

Ejeren's Bopæl

Valdemarsgade 43

Optælling.
(Foretages ved Byraadets Foranstaltning).

Mandkøn.....

7

Kvindkøn.....

4

Ialt... 11 Personer.

Joh. Ungermann
Ejeren's eller Gæstvertens Underskrift.

Anmeldelse til Byraadet

om

Personer, Selskaber, Foreninger og Institutioner,

der benytter Lokaler

i ovennævnte Ejendom.

I Henhold til Lov af 15. Maj 1875 § 21, jfr. § 22, paahviler det under Strafansvar vedkommende Husejer eller hans Befuldmægtigede at udfylde nærværende Skema.

- A. Beboelsesskemaet.** Alle i Ejendommen boende Personer opføres med deres fulde Navn og øvrige i Skemaet forlangte Oplysninger, uanset om de midlertidig er fraværende.
- B. Tillægsskema I.** (Se Bagsiden). Paa dette opføres enhver **udenbys eller i Udlandet boende Person**, der driver selvstændig Erhvervsvirksomhed fra Lokaler i Ejendommen, eller som ejer eller besidder Ejendommen eller har Andel i Indtægterne eller oppebærer anden Afgift af denne. Endvidere opføres **alle Selskaber, Foreninger og Institutioner** uden Hensyn til, hvor de er hjemmehørende, forsaavidt de benytter Lokaler i Ejendommen til Kontor, Udsalg, Værksted eller anden Erhvervsvirksomhed, ejer eller besidder Ejendommen eller oppebærer Afgifter af denne.
- B. Tillægsskema II.** (Se Bagsiden). I Ejendomme med **Lejligheder eller Lokaler, hvor der drives Forretning, Haandværk eller anden selvstændig Næringsdrift**, maa Ejeren lade Firmaets Indehaver udfylde dette Skema.

Ifald der ikke er tilstrækkelig Plads paa det tilsendte Skema til alle Ejendommens Beboere, vil flere Skemaer kunne faas udleverede ved Henvendelse paa **Skattekontoret, Mejlgade 4, 1ste Sal.** (Aabent fra Kl. 9—2 og fra 4—6).

Aarhus Byraad, i Oktober 1916.

Ejers Navn *Hanne Andersen*

Ejers Bopæl *Valdemarsgade 45*

Optælling.
(Foretages ved Byraadets Foranstaltning).

Mandkøn..... 11

Kvindkøn..... 5

Ialt... 16 Personer.

Ejers eller Viceværts Underskrift.

Anmeldelse til Byraadet

om

Personer, Selskaber, Foreninger og Institutioner, der benytter Lokaler i ovennævnte Ejendom.

I Henhold til Lov af 15. Maj 1875 § 21, jfr. § 22, paahviler det under Strafansvar vedkommende Husejer eller hans Befuldmægtigede at udfylde nærværende Skema.

- A. Beboelseskemaet.** Alle i Ejendommen boende Personer opføres med deres fulde Navn og øvrige i Skemaet forlangte Oplysninger, uanset om de midlertidig er fraværende.
- B. Tillægsskema I.** (Se Bagsiden). Paa dette opføres enhver udenbys eller i Udlandet boende Person, der driver selvstændig Erhvervsvirksomhed fra Lokaler i Ejendommen, eller som ejer eller besidder Ejendommen eller har Andel i Indtægterne eller oppebærer anden Afgift af denne. Endvidere opføres alle Selskaber, Foreninger og Institutioner uden Hensyn til, hvor de er hjemmehørende, forsaavidt de benytter Lokaler i Ejendommen til Kontor, Udsalg, Værksted eller anden Erhvervsvirksomhed, ejer eller besidder Ejendommen eller oppebærer Afgifter af denne.
- B. Tillægsskema II.** (Se Bagsiden). I Ejendomme med Lejligheder eller Lokaler, hvor der drives Forretning, Haandværk eller anden selvstændig Næringsdrift, maa Ejeren lade Firmaets Indehaver udfylde dette Skema.

Ifald der ikke er tilstrækkelig Plads paa det tilsendte Skema til alle Ejendommens Beboere, vil flere Skemaer kunne faas udleverede ved Henvendelse paa Skattekontoret, Mejlgade 4, 1ste Sal. (Aabent fra Kl. 9—2 og fra 4—6).

Aarhus Byraad, i Oktober 1916.

Optælling.
(Foretages ved Byraadets Foranstaltning).

Mandkøn..... 1
Kvindkøn..... 0
Ialt... 1 Personer.

Ejers Navn

Jens Pedersen

Ejers Bopæl

Frederiksalle 46. Klld.

Ejers eller Vicevejers Underskrift.

Jens Pedersen

Tillægsskema I.

Herpå opføres alle inden- og udenlandske Selskaber, Foreninger, Institutioner og samtlige — herunder ogsaa i Udlandet boende — Personer, der uden at bo i Ejendommen helt eller delvis er Ejere eller Besiddere af denne eller oppebærer andre Afgifter af samme, eller som har Butik, Kontor, Værksted eller andre Forretningslokaler i Ejendommen.

Navn. For Personer tillige Stand og Stilling.	Selskabets eller Foreningens Karakter. (Aktieselskab eller andet Selskab med begrænset Ansvar, Krediforening, Produktions- eller Forbrugsforening, Forsikringsforening).	Erhvervsvirksomheden. Handels-, Fabriks-, Haandværks-, Forsikringsvirksomhed o. s. v., Læge, Søgfører, Entreprenør, Beværter eller Virksomhed med Befordring af Personer og Gods. Oppebæres Indtægter af Ejendommen som Ejer, Besidder eller Afgiftsnyder, angives i hvilken Egenskab.	Bopæl eller Hjemsted. For Rigets Vedkommende opgives vedkommende Kommune, for Udlandet vedkommende Land. Herværende Repræsentant eller Fuldmægtig for Selskaber og Personer, der har Hjemsted udenfor Aarhus (Navn og Adresse).	Anmærkning.

Tillægsskema II.

I Ejendomme med Lejligheder eller Lokaler, hvor der drives Forretning, Haandværk eller anden selvstændig Næringsdrift, maa Ejeren lade Firmaets Indehaver udfylde nedenstaaende Skema.

Firma Navn.	Forretnings-Branche.	Forretningsadresse og Telefon Nr.	Indehaverens Navn.	Privat Bopæl.

5005 1950
KÅRSTAD

Distrikt Nr.

Løbe-Nr.: 2937

Gade: Valdemarsgade

Afhentes den

Husnummer: 53.

Anmeldelse til Byraadet

om

Personer, Selskaber, Foreninger og Institutioner, der benytter Lokaler i ovennævnte Ejendom.

I Henhold til Lov af 15. Maj 1875 § 21, jfr. § 22, paahviler det under Strafansvar vedkommende Husejer eller hans Befuldmægtigede at udfylde nærværende Skema.

- A. Beboelsesskemaet.** Alle i Ejendommen boende Personer opføres med deres fulde Navn og øvrige i Skemaet forlangte Oplysninger, uanset om de midlertidig er fraværende.
- B. Tillægsskema I.** (Se Bagsiden). Paa dette opføres enhver **udenbys eller i Udlandet boende Person**, der driver selvstændig Erhvervsvirksomhed fra Lokaler i Ejendommen, eller som ejer eller besidder Ejendommen eller har Andel i Indtægterne eller oppebærer anden Afgift af denne. Endvidere opføres **alle Selskaber, Foreninger og Institutioner** uden Hensyn til, hvor de er hjemmehørende, forsaavidt de benytter Lokaler i Ejendommen til Kontor, Udsalg, Værksted eller anden Erhvervsvirksomhed, ejer eller besidder Ejendommen eller oppebærer Afgifter af denne.
- B. Tillægsskema II.** (Se Bagsiden). I Ejendomme med Lejligheder eller Lokaler, hvor der drives Forretning, Haandværk eller anden selvstændig Næringsdrift, maa Ejeren lade Firmaets Indehaver udfylde dette Skema.

Ifald der ikke er tilstrækkelig Plads paa det tilsendte Skema til alle Ejendommens Beboere, vil flere Skemaer kunne faas udleverede ved Henvendelse paa **Skattekontoret, Mejlgade 4, 1ste Sal.** (Aabent fra Kl. 9—2 og fra 4—6).

Aarhus Byraad, i Oktober 1916.

Ejers Navn _____

Ejers Bopæl _____

Optælling.
(Foretages ved Byraadets Foranstaltning).

Mandkøn.....	3
Kvindkøn.....	6
Ialt...	9

Personer.

R. Nielsen
Ejers eller Viceejers Underskrift.

Tillægsskema I.

Herpaa opføres alle inden- og udenlandske Selskaber, Foreninger, Institutioner og samtlige — herunder ogsaa i Udlandet boende — Personer, der uden at bo i Ejendommen helt eller delvis er Ejere eller Besiddere af denne eller oppebærer andre Afgifter af samme, eller som har Butik, Kontor, Værksted eller andre Forretningslokaler i Ejendommen.

<p>Navn. For Personer tillige Stand og Stilling.</p>	<p>Selskabets eller Foreningens Karakter. (Aktieselskab eller andet Selskab med begrænset Ansvar, Kreditforening, Produktions- eller Forbrugsforening, Forsikringsforening).</p>	<p>Erhvervsvirksomheden. Handels-, Fabriks-, Haandværks-, Forsikringsvirksomhed o. s. v., Læge, Sagfører, Entreprenør, Beværter eller Virksomhed med Befordring af Personer og Gods. Oppebæres Indtægter af Ejendommen som Ejer, Besiddet eller Afgiftsnyder, angives i hvilken Egenskab.</p>	<p>Bopæl eller Hjemsted. For Rigets Vedkommende opgives vedkommende Kommune, for Udlandet vedkommende Land. Herværende Repræsentant eller Fuldmægtig for Selskaber og Personer, der har Hjemsted udenfor Aarhus (Navn og Adresse).</p>	<p>Anmærkning.</p>

Tillægsskema II.

I Ejendomme med Lejligheder eller Lokaler, hvor der drives Forretning, Haandværk eller anden selvstændig Næringsdrift, maas Ejeren lade Firmaets Indehaver udfylde nedenstaaende Skema.

<p>Firma Navn.</p>	<p>Forretnings-Branche.</p>	<p>Forretningsadresse og Telefon Nr.</p>	<p>Indehaverens Navn.</p>	<p>Privat Bopæl.</p>

Anmeldelse til Byraadet

om

Personer, Selskaber, Foreninger og Institutioner, der benytter Lokaler i ovennævnte Ejendom.

I Henhold til Lov af 15. Maj 1875 § 21, jfr. § 22, paahviler det under Strafansvar vedkommende Husejer eller hans Befuldmægtigede at udfylde nærværende Skema.

- A. **Beboelseskemaet.** Alle i Ejendommen boende Personer opføres med deres fulde Navn og øvrige i Skemaet forlangte Oplysninger, uanset om de midlertidig er fraværende.
- B. **Tillægsskema I.** (Se Bagsiden). Paa dette opføres enhver **udenbys eller i Udlandet boende Person**, der driver selvstændig Erhvervsvirksomhed fra Lokaler i Ejendommen, eller som ejer eller besidder Ejendommen eller har Andel i Indtægterne eller opbærer anden Afgift af denne. Endvidere opføres **alle Selskaber, Foreninger og Institutioner** uden Hensyn til, hvor de er hjemmehørende, forsaavidt de benytter Lokaler i Ejendommen til Kontor, Udsalg, Værksted eller anden Erhvervsvirksomhed, ejer eller besidder Ejendommen eller opbærer Afgifter af denne.
- B. **Tillægsskema II.** (Se Bagsiden). I **Ejendomme med Lejligheder eller Lokaler, hvor der drives Forretning, Haandværk eller anden selvstændig Næringsdrift**, maa Ejeren lade Firmaets Indehaver udfylde dette Skema.

Ifald der ikke er tilstrækkelig Plads paa det tilsendte Skema til alle Ejendommens Beboere, vil flere Skemaer kunne faas udleverede ved Henvendelse paa **Skattekontoret, Mejlgade 4, 1ste Sal.** (Aabent fra Kl. 9—2 og fra 4—6).

Aarhus Byraad, i Oktober 1916.

Ejers Navn

Hans John Jørgensen

Ejers Bopæl

Valdemarsgade 55 II

Optælling.
(Foretages ved Byraadets Foranstaltning).

Mandkøn.....	<i>2</i>	<i>3</i>
Kvindkøn.....	<i>3</i>	<i>4</i>
Ialt...	<i>5</i>	<i>7</i> Personer.

Ejers eller Viceværtens Underskrift.

Anmeldelse til Byraadet

om

Personer, Selskaber, Foreninger og Institutioner, der benytter Lokaler i ovennævnte Ejendom.

I Henhold til Lov af 15. Maj 1875 § 21, jfr. § 22, paahviler det under Strafansvar vedkommende Husejer eller hans Befuldmægtigede at udfylde nærværende Skema.

- A. Beboelsesskemaet.** Alle i Ejendommen boende Personer opføres med deres fulde Navn og øvrige i Skemaet forlangte Oplysninger, uanset om de midlertidig er fraværende.
- B. Tillægsskema I.** (Se Bagsiden). Paa dette opføres enhver **udenbys eller i Udlandet boende Person**, der driver selvstændig Erhvervsvirksomhed fra Lokaler i Ejendommen, eller som ejer eller besidder Ejendommen eller har Andel i Indtægterne eller oppebærer anden Afgift af denne. Endvidere opføres **alle Selskaber, Foreninger og Institutioner** uden Hensyn til, hvor de er hjemmehørende, forsaavidt de benytter Lokaler i Ejendommen til Kontor, Udsalg, Værksted eller anden Erhvervsvirksomhed, ejer eller besidder Ejendommen eller oppebærer Afgifter af denne.
- B. Tillægsskema II.** (Se Bagsiden). I Ejendomme med Lejligheder eller Lokaler, hvor der drives Forretning, Haandværk eller anden selvstændig Næringsdrift, maa Ejeren lade Firmaets Indehaver udfylde dette Skema.

Ifald der ikke er tilstrækkelig Plads paa det tilsendte Skema til alle Ejendommens Beboere, vil flere Skemaer kunne faas udleverede ved Henvendelse paa **Skattekontoret, Mejlgade 4, 1ste Sal.** (Aabent fra Kl. 9—2 og fra 4—6).

Aarhus Byraad, i Oktober 1916.

Ejers Navn *Arnold Marcus Christensen*

Ejers Bopæl *Valdemarsgade N^o 57*

Optælling.
(Foretages ved Byraadets Foranstaltning).

Mændkøn..... /

Kvindkøn..... /

Ialt... 2 ✓ Personer.

Ejers eller Viceværtens Underskrift.

Tillægsskema I.

Herpaa opføres alle inden- og udenlandske Selskaber, Foreninger, Institutioner og samtlige — herunder ogsaa i Udlandet boende — Personer, der uden at bo i Ejendommen helt eller delvis er Ejere eller Besiddere af denne eller oppebærer andre Afgifter af samme, eller som har Butik, Kontor, Værksted eller andre Forretningslokaler i Ejendommen.

Navn. For Personer tillige Stand og Stilling.	Selskabets eller Foreningens Karakter. (Aktieselskab eller andet Selskab med begrænset Ansvar, Kredittforening, Produktions- eller Forbrugsforening, Forsikringsforening).	Erhvervsvirksomheden. Handels-, Fabriks-, Haandværks-, Forsikringsvirksomhed o. s. v., Løge, Sagfører, Entreprenør, Beværter eller Virksomhed med Befordring af Personer og Gods. Oppebæres Indtægter af Ejendommen som Ejer, Besidder eller Afgiftsnyder, angives i hvilken Egenskab.	Bopæl eller Hjemsted. For Rigets Vedkommende opgives vedkommende Kommune, for Udlandet vedkommende Land. Herværende Repræsentant eller Fuldmægtig for Selskaber og Personer, der har Hjemsted udenfor Aarhus (Navn og Adresse).	Anmærkning.

Tillægsskema II.

I Ejendomme med Lejligheder eller Lokaler, hvor der drives Forretning, Haandværk eller anden selvstændig Næringsdrift, maa Ejeren lade Firmaets Indehaver udfylde nedenstaaende Skema.

Firma Navn.	Forretnings-Branche.	Forretningsadresse og Telefon Nr.	Indehaverens Navn.	Privat Bopæl.

Udlandet boende —
af samme, eller som

Distrikt Nr.

Lobe-Nr.: 2940

Gade: Valdemarsgade

Husnummer: 59

Afhentes den

Anmærkning.

Anmeldelse til Byraadet

om

Personer, Selskaber, Foreninger og Institutioner, der benytter Lokaler i ovennævnte Ejendom.

I Henhold til Lov af 15. Maj 1875 § 21, jfr. § 22, paahviler det under Strafansvar vedkommende Husejer eller hans Befuldmægtigede at udfylde nærværende Skema.

- A. Beboelseskemaet.** Alle i Ejendommen boende Personer opføres med deres fulde Navn og øvrige i Skemaet forlangte Oplysninger, uanset om de midlertidig er fraværende.
- B. Tillægsskema I.** (Se Bagsiden). Paa dette opføres enhver **udenbys eller i Udlandet boende Person**, der driver selvstændig Erhvervsvirksomhed fra Lokaler i Ejendommen, eller som ejer eller besidder Ejendommen eller har Andel i Indtægterne eller oppebærer anden Afgift af denne. Endvidere opføres **alle Selskaber, Foreninger og Institutioner** uden Hensyn til, hvor de er hjemmehørende, forsaavidt de benytter Lokaler i Ejendommen til Kontor, Udsalg, Værksted eller anden Erhvervsvirksomhed, ejer eller besidder Ejendommen eller oppebærer Afgifter af denne.
- B. Tillægsskema II.** (Se Bagsiden). I **Ejendomme med Lejligheder eller Lokaler, hvor der drives Forretning, Haandværk eller anden selvstændig Næringsdrift**, maa Ejeren lade Firmaets Indehaver udfylde dette Skema.

Ifald der ikke er tilstrækkelig Plads paa det tilsendte Skema til alle Ejendommens Beboere, vil flere Skemaer kunne faas udleverede ved Henvendelse paa **Skattekontoret, Mejlgade 4, 1ste Sal.** (Aabent fra Kl. 9—2 og fra 4—6).

Aarhus Byraad, i Oktober 1916.

Optælling.
(Foretages ved Byraadets Foranstaltning).

Mandkøn..... /

Kvindekøn..... 3

Ialt... 4 ✓ Personer.

Ejers Navn *Wilhelmine Hansen*

Ejers Bopæl *Valdemarsgade 59*

Wilhelmine Hansen
Ejers eller Vicevejers Underskrift.

Beboelseskema. 59

Opføres i Rækkefølge saaledes: Forhus, Sidehus, Baghus. (Kælder, Stue, 1. Sal o. s. v.)	Samtlige Beboere af begge Køn. Fulde Navn. Ved Børn uden Navn sættes „Dreng“ eller „Pige“. (Mellem hver Familie maa der helst være en Linies Mellemrum).		Fødselsaar.	Fødselsdag.	Fødeby. Hvis udenfor Danmark, om Vedkommende har Indfødsret.	Stilling i Husstanden. (Husfader, Husmoder, Son, Datter, Plejeson, Plejedatter, Slægting, Tyende, Løgerende).	Stand eller Livsstilling. Stillingen betegnes saaledes, at det kan ses, om Vedkommende er Principal eller Medhjælper, f. Eks. Snedkermester, Snedkersvend, Lærling o. s. v.	Helaarlig Husleje af Beboelseslejligheden. Denne Rubrik udfyldes af Eieren eller Viceeieren personlig.	Arbejdsgiverens Navn og Bopæl, forsaavidt selvstændig Virksomhed ikke drives.		Forsaavidt Tilflytning til Aarhus er sket i det sidste Aar, da		Hvis Flytning indenfor Aarhus Bygrænse er sket i det sidste Aar, da		Hvor undervises de paa denne Liste opførte ukonfirmerede Børn mellem 6 og 14 ^½ Aar? Gaar de i en offentlig Skole, maa dennes Navn anføres. Gaar de i Privatskole, anføres Bestyrerens Navn.	Plejebørn. Lidfor Plejebørn sættes „ja“ i denne Rubrik	Vedrørende Værnepligten.			
											naar? (Dato og Aarstal).	hvorfra? (By, Gade og Hus-Nr.)	Bopælen Oktober Flyttedag 1915. (Gade og Hus-Nr.)	Andre Bopæle siden Oktober Flyttedag 1915. (Gade og Hus-Nr.)			Kreds.	Lmgd.	Bogstav.	Nr.
<i>Skens</i>	<i>Vilhelmsminne Hansen</i>	<i>1862</i>	<i>20/9</i>	<i>Halling Markk</i>	<i>Enkelt</i>	<i>Debitør</i>	<i>250 1/2</i>					<i>To alle 30</i>								
	<i>Kathka Hansen</i>	<i>1878</i>	<i>27/4</i>	<i>Larsbo</i>	<i>Lov</i>	<i>Bortretningsfuldm.</i>										<i>4</i>	<i>250</i>	<i>0</i>	<i>49</i>	
	<i>Else Marie Margrethe Hansen</i>	<i>1902</i>	<i>20/4</i>		<i>Datter</i>															
	<i>Désine Vilhelmsmin Hansen</i>	<i>1905</i>	<i>29/6</i>										<i>Engestrømer / Kite</i>							

Tillægsskema I.

Herpaa opføres alle inden- og udenlandske Selskaber, Foreninger, Institutioner og samtlige — herunder ogsaa i Udlandet boende — Personer, der uden at bo i Ejendommen helt eller delvis er Ejere eller Besiddere af denne eller oppebærer andre Afgifter af samme, eller som har Butik, Kontor, Værksted eller andre Forretningslokaler i Ejendommen.

Navn. For Personer tillige Stand og Stilling.	Selskabets eller Foreningens Karakter. (Aktieselskab eller andet Selskab med begrænset Ansvar, Krediforening, Produktions- eller Forbrugsforening, Forsikringsforening).	Erhvervsvirksomheden. Handels-, Fabriks-, Haandværks-, Forsikringsvirksomhed o. s. v., Læge, Sagfører, Entreprenør, Beværter eller Virksomhed med Befordring af Personer og Gods. Oppebæres Indtægter af Ejendommen som Ejer, Besidder eller Afgiftsnyder, angives i hvilken Egenskab.	Bopæl eller Hjemsted. For Rigets Vedkommende opgives vedkommende Kommune, for Udlandet vedkommende Land. Herværende Repræsentant eller Fuldmægtig for Selskaber og Personer, der har Hjemsted udenfor Aarhus (Navn og Adresse).	Anmærkning.

Tillægsskema II.

I Ejendomme med Lejligheder eller Lokaler, hvor der drives Forretning, Haandværk eller anden selvstændig Næringsdrift, maa Ejeren lade Firmaets Indehaver udfylde nedenstaaende Skema.

Firma Navn.	Forretnings-Branche.	Forretningsadresse og Telefon Nr.	Indehaverens Navn.	Privat Bopæl.
<i>S. P. Hansens Enke</i>	<i>Debetistisk</i>	<i>Valdemarsgade 69</i>	<i>Vilhelm minne Hansen</i>	<i>Valdemarsgade 69</i>

Udlandet boende —
af samme, eller som

Distrikt Nr.

Løbe-Nr.: 2941

Gade: Logade

Husnummer: 4

Afhentes den

Anmærkning.

Anmeldelse til Byraadet

om

Personer, Selskaber, Foreninger og Institutioner, der benytter Lokaler i ovennævnte Ejendom.

I Henhold til Lov af 15. Maj 1875 § 21, jfr. § 22, paahviler det under Strafansvar vedkommende Husejer eller hans Befuldmægtigede at udfylde nærværende Skema.

- A. Beboelseskemaet.** Alle i Ejendommen boende Personer opføres med deres fulde Navn og øvrige i Skemaet forlangte Oplysninger, uanset om de midlertidig er fraværende.
- B. Tillægsskema I.** (Se Bagsiden). Paa dette opføres enhver **udenbys eller i Udlandet boende Person**, der driver selvstændig Erhvervsvirksomhed fra Lokaler i Ejendommen, eller som ejer eller besidder Ejendommen eller har Andel i Indtægterne eller oppebærer anden Afgift af denne. Endvidere opføres **alle Selskaber, Foreninger og Institutioner** uden Hensyn til, hvor de er hjemmehørende, forsaavidt de benytter Lokaler i Ejendommen til Kontor, Udsalg, Værksted eller anden Erhvervsvirksomhed, ejer eller besidder Ejendommen eller oppebærer Afgifter af denne.
- B. Tillægsskema II.** (Se Bagsiden). I Ejendomme med Lejligheder eller Lokaler, hvor der drives Forretning, Haandværk eller anden selvstændig Næringsdrift, maa Ejeren lade Firmaets Indehaver udfylde dette Skema.

Ifald der ikke er tilstrækkelig Plads paa det tilsendte Skema til alle Ejendommens Beboere, vil flere Skemaer kunne faas udleverede ved Henvendelse paa Skattekontoret, Mejlgade 4, 1ste Sal. (Aabent fra Kl. 9—2 og fra 4—6).

Aarhus Byraad, i Oktober 1916.

Optælling.
(Foretages ved Byraadets Foranstaltning).

Mandkøn..... 9
Kvindkøn..... 7
Ialt... 16 Personer.

Ejers Navn

H. P. Christensen

Ejers Bopæl

Marstrandsgade 3

A. J. Laurson

Ejers eller Vicevejers Underskrift.

Beboelseskema.

4

Opføres i Rækkefølge saaledes: Forhus, Sidehus, Baghus. (Kælder, Stue, 1. Sal o. s. v.)	Samtlige Beboere af begge Køn. Fulde Navn. Ved Børn uden Navn sættes „Dreng“ eller „Pige“. (Mellem hver Familie maa der helst være en Linies Mellemrum).		Fødselsaar.	Fødselsdag.	Fødeby. Hvis udenfor Danmark, om Vedkommende har Indfødsret.	Stilling i Husstanden. (Husfader, Husmoder, Son, Datter, Plejeson, Plejedatter, Slægtning, Tyende, Logerende).	Stand eller Livsstilling. Stillingen betegnes saaledes, at det kan ses, om Vedkommende er Principal eller Medhjælper, f. Eks. Snedkermester, Snedkersvend, Lærling o. s. v.	Helaarlig Husleje af Beboelseslejligheden. Denne Rubrik udfyldes af Eieren eller Viceeieren personlig.	Arbejdsgiverens Navn og Bopæl, forsaa vidt selvstændig Virksomhed ikke drives.	Forsaa vidt Tilflytning til Aarhus er sket i det sidste Aar, da		Hvis Flytning indenfor Aarhus Bygrænse er sket i det sidste Aar, da		Hvor undervises de paa denne Liste opførte ukonfirmerede Børn mellem 6 og 14 ^{1/2} Aar? Gaar de i en offentlig Skole, maa dennes Navn anføres. Gaar de i Privatskole, anføres Bestyrerens Navn.	Plejebørn. Lidfor Plejebørn sættes „Ja“ i denne Rubrik	Vedrørende Værnepligten. I Henhold til § 41 i Lov Nr. 125 af 8. Juni 1912 om Værnepligt opføres her for enhver Mand mellem 18 og 36 Aar — selv om han er udelstret af Indfødsret — hans Rullebetegnelse efter Indtægtsbevis, Søfortsbog, Soldaterbog, Ujenstydighedsbog eller Afkedsbog. Udførelse betegner sig som saadan. Undladelse heraf medfører Bødestraf fra 2—100 Kr. saavel for den paagældende som for Husejeren.			
	naar? (Dato og Aarstal).	hvorfra? (By, Gade og Hus-Nr.)								Bopælen Oktober Flyttedag 1915. (Gade og Hus-Nr.)	Andre Bopæle siden Oktober Flyttedag 1915. (Gade og Hus-Nr.)	Kreds.	Løgd.			Bogstav.	Nr.		
Kælder.	Keli Jozefina Olsen		1850	26	Borg	Fader	Stedensindskibet	1											
	Luise Olsen		1878	27	Silkeborg	Datter	Vaskeri	220											
Stue	Laurits Kristoffer Hansen		1878	27	Brønshøj	Fader	Malerisvend	240	Labro Co.										
	Kamille J. Munné Hansen		1878	18	Lyngby	Moder													
	Marie Hansen		1902	22	Aarhus	Søn													
	Anna Mathilde Hansen		1903	30	do	Datter													
	Robert Leo Hansen		1905	7	do	Søn													
	Villy Mozart Hansen		1909	31	do	do													
	Elly Ragne Hansen		1914	21	do	Datter													
1 Sal	Anders R. Laurson		1862	10	Horsbø	Fader	Arbejdsmand	350	Centralværkstedet										
	Johanne Laurson		1869	25	Lyngby	Moder													
	Anna Magdalene Justine Petrea Laurson		1890	14	Aarhus	Datter	Ejendomsarbejder		Harde Leon Torst										
	Anders Peter Lind Laurson		1901	24	"	Søn	Lærling		Kobberstøbehus Hestbjerggade 12-12										
	Henry Johannes Laurson		1902	14	"	"	"												
	Anne Marie Laurson		1905	14	"	Datter	"												
	Carl Foar Fversen		1893	31	Aidt	Logerende	Stationærarbejder		Statbanen	3/12 1915	Soldatvej 10								
	Eugene Fversen					Husmoder													
	Willy Peter Voeller										1/11 16	Arenders							

Borgskole Furevold
- Vækningsgade
V. Odensvej

Borgskole
Haldensvej
Furevold

4 230 Nr. 1465

Tillægsskema I.

Herpaa opføres alle inden- og udenlandske Selskaber, Foreninger, Institutioner og samtlige — herunder ogsaa i Udlandet boende — Personer, der uden at bo i Ejendommen helt eller delvis er Ejere eller Besiddere af denne eller oppebærer andre Afgifter af samme, eller som har Butik, Kontor, Værksted eller andre Forretningslokaler i Ejendommen.

Navn. For Personer tillige Stand og Stilling.	Selskabets eller Foreningens Karakter. (Aktieselskab eller andet Selskab med begrænset Ansvar, Kreditforening, Produktions- eller Forbruksforening, Forsikringsforening).	Erhvervsvirksomheden. Handels-, Fabriks-, Haandværks-, Forsikringsvirksomhed o. s. v., Læge, Sagfører, Entreprenør, Be- værter eller Virksomhed med Befor- dring af Personer og Gods. Oppe- børes Indtægter af Ejendommen som Ejer, Besidder eller Afgiftsnyder, angives i hvilken Egenskab.	Bopæl eller Hjemsted. For Rigets Vedkommende opgives vedkommende Kommune, for Udlandet vedkommende Land. Herværende Repræsentant eller Fuldmægtig for Selskaber og Personer, der har Hjemsted udenfor Aarhus (Navn og Adresse).	Anmærkning.

Tillægsskema II.

I Ejendomme med Lejligheder eller Lokaler, hvor der drives Forretning, Haandværk eller anden selvstændig Næringsdrift, maa Ejeren lade Firmaets Indehaver udfylde nedenstaaende Skema.

Firma Navn.	Forretnings-Branche.	Forretningsadresse og Telefon Nr.	Indehaverens Navn.	Privat Bopæl.

Anmeldelse til Byraadet

om

Personer, Selskaber, Foreninger og Institutioner, der benytter Lokaler i ovennævnte Ejendom.

I Henhold til Lov af 15. Maj 1875 § 21, jfr. § 22, paahviler det under Strafansvar vedkommende Husejer eller hans Befuldmægtigede at udfylde nærværende Skema.

- A. Beboelseskemaet.** Alle i Ejendommen boende Personer opføres med deres fulde Navn og øvrige i Skemaet forlangte Oplysninger, uanset om de midlertidig er fraværende.
- B. Tillægsskema I.** (Se Bagsiden). Paa dette opføres enhver **udenbys eller i Udlandet boende Person**, der driver selvstændig Erhvervsvirksomhed fra Lokaler i Ejendommen, eller som ejer eller besidder Ejendommen eller har Andel i Indtægterne eller oppebærer anden Afgift af denne. Endvidere opføres **alle Selskaber, Foreninger og Institutioner** uden Hensyn til, hvor de er hjemmehørende, forsaavidt de benytter Lokaler i Ejendommen til Kontor, Udsalg, Værksted eller anden Erhvervsvirksomhed, ejer eller besidder Ejendommen eller oppebærer Afgifter af denne.
- B. Tillægsskema II.** (Se Bagsiden). I Ejendomme med Lejligheder eller Lokaler, hvor der drives Forretning, Haandværk eller anden selvstændig Næringsdrift, maa Ejeren lade Firmaets Indehaver udfylde dette Skema.

Ifald der ikke er tilstrækkelig Plads paa det tilsendte Skema til alle Ejendommens Beboere, vil flere Skemaer kunne faas udleverede ved Henvendelse paa **Skattekontoret, Mejlgade 4, 1ste Sal.** (Aabent fra Kl. 9—2 og fra 4—6).

Aarhus Byraad, i Oktober 1916.

Optælling.
(Foretages ved Byraadets Foranstaltning).

Mandkøn.....

8

Kvindkøn.....

5

Ialt... 13 Personer.

Ejers Navn

Rasmus Jensen

Ejers Bopæl

Løgade 6

R. Jensen
Ejers eller Viceværtens Underskrift.

Beboelseskema. 6

Opføres i Rækkefølge saaledes: Forhus, Sidehus, Baghus. (Kælder, Stue, 1. Sal o. s. v.).	Samtlige Beboere af begge Køn. Fulde Navn. Ved Børn uden Navn sættes „Dreng“ eller „Pige“. (Mellem hver Familie maa der helst være en Linies Mellemrum).		Fødselsaar.	Fødselsdag.	Fødeby. Hvis udenfor Danmark, om Vedkommende har Indfødsret.	Stilling i Husstanden. (Husfader, Husmoder, Son, Datter, Plejeson, Plejedatter, Slægtning, Tyende, Logerende).	Stand eller Livsstilling. Stillingen betegnes saaledes, at det kan ses, om Vedkommende er Principal eller Medhjælper, f. Eks. Snedkermester, Snedkersvend, Lærling o. s. v.	Helaarlig Husleje af Beboelseslejligheden. Denne Rubrik udfyldes af Eieren eller Viceværtens personlig.	Arbejdsgiverens Navn og Bopæl, forsaavidt selvstændig Virksomhed ikke drives.	Forsaavidt Tilflytning til Aarhus er sket i det sidste Aar, da		Hvis Flytning indenfor Aarhus Bygrænse er sket i det sidste Aar, da		Hvor undervises de paa denne Liste ophørte ukonfirmerede Børn mellem 6 og 14's Aar? Gaar de i en offentlig Skole, maa dennes Navn anføres. Gaar de i Privatskole, anføres Bestyrerens Navn.	Plejebørn Udfor Plejebørn sættes „Ja“ i denne Rubrik	Vedørende Værnepligten. I Henhold til § 41 i Lov Nr. 125 af 8. Juni 1912 om Værnepligt opføres her for enhver Mand mellem 18 og 36 Aar — selv om han er udelejet af Dullen — hans Rullebetegnelse eller Indtægtsbevis, Søfartsbog, Soldatbrev, Udvandingsbevis eller Afkædelses Udlandingsbetegnelse og som saadanne. Undtækt heraf medfører Bødestraf fra 2—100 Kr. saavel for den paagældende som for Husejeren.				
	naar? (Dato og Aarstal).	hvorfra? (By, Gade og Hus-Nr.)								Bopælen Oktober Flyttedag 1915. (Gade og Hus-Nr.)	Andre Bopæle siden Oktober Flyttedag 1915. (Gade og Hus-Nr.)	Kreds.	Længd.			Bogstav.	Nr.			
Naldor	Rasmus Jensen Loft	76	17/2	Naldor	Husfader	Arbejdsmand	84 Kr.	Mann J. Nielsen	Søndergade 75		Søndergade 43									
Stuen	Mary Kirstine Carlsen 1875 Louis Viljam Carlsen 1897 Klara Louisa Carlsen 1901 Lilly Ester Maggi Carlsen 1907 Eloa Maria Carlsen 1909	39/11 6/3 19/1 16/3 13/12	1875 1897 1901 1907 1909	Guidam Rander Rander Stakhus Stakhus	Husmoder Søn Datter Datter Datter	11 Bike-Larling	192 Kr.	Bike Balke									4	230	N	382
1 Sal	Rasmus Jensen Jenny Mar. Marie Jensen Jens Eriks Frøberg Jensen Ejner Frøberg Jensen Pauli Frøberg Jensen Carl Helge Frøberg Jensen Ejner Hornstedt	76 74 04 08 09 12	6/2 18/7 4/10 14/1 6/4 20/11	Osby Holstebro Aarhus Aarhus Aarhus Aarhus	Husfader Husmoder Søn Søn Søn Søn	Arbejdsmand	200 Kr.	Mann J. P. Petersen												
	Ejner Hornstedt	1895	7/3	Holstebro	Logerende	Konnie		Beboelsesingen Dreiergade				Søndergade 23					4	230	N	670

Børnskole
Frøberg

Baldyngsvej
Baldyngsvej
Baldyngsvej
Baldyngsvej
Baldyngsvej

udskiftet af Dullen
4 230 N 670

Tillægsskema I.

Herpaa opføres alle inden- og udenlandske Selskaber, Foreninger, Institutioner og samtlige — herunder ogsaa i Udlandet boende — Personer, der uden at bo i Ejendommen helt eller delvis er Ejere eller Besiddere af denne eller oppebærer andre Afgifter af samme, eller som har Butik, Kontor, Værksted eller andre Forretningslokaler i Ejendommen.

<p>Navn. For Personer tillige Stand og Stilling.</p>	<p>Selskabets eller Foreningens Karakter. (Aktieselskab eller andet Selskab med begrænset Ansvar, Kreditforening, Produktions- eller Forbrugsforening, Forsikringsforening).</p>	<p>Erhvervsvirksomheden. Handels-, Fabrik-, Haandværks-, Forsikringsvirksomhed o. s. v., Læge, Sagfører, Entreprenør, Beværter eller Virksomhed med Befordring af Personer og Gods. Oppebæres Indtægter af Ejendommen som Ejer, Besidder eller Afgiftsnyder, angives i hvilken Egenskab.</p>	<p>Bopæl eller Hjemsted. For Rigets Vedkommende opgives vedkommende Kommune, for Udlandet vedkommende Land. Herværende Repræsentant eller Fuldmægtig for Selskaber og Personer, der har Hjemsted udenfor Aarhus (Navn og Adresse).</p>	<p>Anmærkning.</p>

Tillægsskema II.

I Ejendomme med Lejligheder eller Lokaler, hvor der drives Forretning, Haandværk eller anden selvstændig Næringsdrift, maa Ejeren lade Firmaets Indehaver udfylde nedenstaaende Skema.

Firma Navn.	Forretnings-Branche.	Forretningsadresse og Telefon Nr.	Indehaverens Navn.	Privat Bopæl.
Emil Jensen	Skomager	Løgade N. 6	Emil Jensen	de Myerij. N. 7

Løgade

8.

Anmeldelse til Byraadet

om

Personer, Selskaber, Foreninger og Institutioner,

der benytter Lokaler

i ovennævnte Ejendom.

I Henhold til Lov af 15. Maj 1875 § 21, jfr. § 22, paahviler det under Strafansvar vedkommende Husejer eller hans Befuldmægtigede at udfylde nærværende Skema.

- A. Beboelsesskemaet.** Alle i Ejendommen boende Personer opføres med deres fulde Navn og øvrige i Skemaet forlangte Oplysninger, uanset om de midlertidig er fraværende.
- B. Tillægsskema I.** (Se Bagsiden). Paa dette opføres enhver **udenbys eller i Udlandet boende Person**, der driver selvstændig Erhvervsvirksomhed fra Lokaler i Ejendommen, eller som ejer eller besidder Ejendommen eller har Andel i Indtægterne eller oppebærer anden Afgift af denne. Endvidere opføres **alle Selskaber, Foreninger og Institutioner** uden Hensyn til, hvor de er hjemmehørende, forsaavidt de benytter Lokaler i Ejendommen til Kontor, Udsalg, Værksted eller anden Erhvervsvirksomhed, ejer eller besidder Ejendommen eller oppebærer Afgifter af denne.
- B. Tillægsskema II.** (Se Bagsiden). I Ejendomme med Lejligheder eller Lokaler, hvor der drives Forretning, Haandværk eller anden selvstændig Næringsdrift, maa Ejeren lade Firmaets Indehaver udfylde dette Skema.

Ifald der ikke er tilstrækkelig Plads paa det tilsendte Skema til alle Ejendommens Beboere, vil flere Skemaer kunne faas udleverede ved Henvendelse paa **Skattekontoret, Mejlgade 4, 1ste Sal.** (Aabent fra Kl. 9—2 og fra 4—6).

Aarhus Byraad, i Oktober 1916.

Optælling.
(Foretages ved Byraadets Foranstaltning).

Mandkøn..... 7

Kvindkøn..... 6

Ialt... 13 Personer.

Ejerens Navn

Peter Hohlwig Henningsen

Ejerens Bopæl

Løgade 8.

Ejerens eller Viceværtens Underskrift.

Beboelseskema. 8

Opføres i Rækkefølge saaledes: Forhus, Sidehus, Boghus. (Kælder, Stue, 1. Sal o. s. v.)	Samtlige Beboere af begge Køn.		Fødselsaar.	Fødselsdag.	Fødeby. Hvis udenfor Danmark, om Vedkommende har Indfødsret.	Stilling i Husstanden. (Husfader, Husmoder, Son, Datter, Plejeson, Plejedatter, Slægtning, Tyende, Logerende).	Stand eller Livsstilling. Stillingen betegnes saaledes, at det kan ses, om Vedkommende er Principal eller Medhjælper, f. Eks. Snedkermester, Snedkersvend, Lærling o. s. v.	Helaarlig Husleje af Beboelseslejligheden. Denne Rubrik udfyldes af Eieren eller Viceværtens personlig.	Arbejdsgiverens Navn og Bopæl, forsaavidt selvstændig Virksomhed ikke drives.	Forsaavidt Tilflytning til Aarhus er sket i det sidste Aar, da		Hvis Flytning indenfor Aarhus Bygrænse er sket i det sidste Aar, da		Hvor undervises de paa denne Liste opførte ukonfirmerede Børn mellem 6 og 14's Aar? Gaar de i en offentlig Skole, maa dennes Navn anføres. Gaar de i Privatskole, anføres Bestyrerens Navn.	Plejebørn. Udfør Plejebørn sættes „Ja“ i denne Rubrik	Vedrørende Værnepligten.			
	naar? (Dato og Aarstal).	hvorfra? (By, Gade og Hus-Nr.)								Bopælen Oktober Flyttedag 1915. (Gade og Hus-Nr.)	Andre Bopæle siden Oktober Flyttedag 1915. (Gade og Hus-Nr.)	Kreds.	Løgd.			Bogstav.	Nr.		
Køkken	Peter Holborg Hummingsen		1872	29/1	Ejby ved Odense	Fader	Murer	200	Jørgen Nielsen Falskergade 59										
	Larsen i Petrus Hummingsen		1879	10/2	Lilkeborg	Moder													
	Harald Alfred Hummingsen		1898	7/9	Aarhus	Søn	Lærning												
	Anna Marie Mathilde Hummingsen		1901	13/3	Aarhus	Datter													
	Prest Martinus Hummingsen		1904	24/1	Aarhus	Søn													
Stuen	Carl Christian Nielsen		1875	18/6	Højer	Fader	Forman	220	Fabrikant Kroq Ejersnegade										
	Anna Marie Nielsen		1876	10/4	Lilkeborg	Moder													
	Poul Christian Nielsen		1908	16/4		Søn													
+ Gal	Michael Schneider Spliid		1863	22/5	Halskøbro	Fader	Malerarbejder	260	A. Boyesen Bylderbygade 61										
	Kristine Spliid f. Nielsen		1866	9/6	Borup i Skanderborg	Moder													
	Hans Nielsen Mars Spliid		1893	9/9	Aarhus	Datter													
	Casper Karl Knud Spliid		1898	24/5	Aarhus	Datter Søn	Kommis												
	Jenny Ahlsted Spliid		1900	22/1	Aarhus	Datter													

4 230 Ø 315.

4 230 Ø 430.

Tillægsskema I.

Herpaa opføres alle inden- og udenlandske Selskaber, Foreninger, Institutioner og samtlige — herunder ogsaa i Udlandet boende — Personer, der uden at bo i Ejendommen helt eller delvis er Ejere eller Besiddere af denne eller oppebærer andre Afgifter af samme, eller som har Butik, Kontor, Værksted eller andre Forretningslokaler i Ejendommen.

Navn. <small>For Personer tillige Stand og Stilling.</small>	Selskabets eller Foreningens Karakter. <small>(Aktieselskab eller andet Selskab med begrænset Ansvar, Kredittforening, Produktions- eller Forbrugsforening, Forsikringsforening).</small>	Erhvervsvirksomheden. <small>Handels-, Fabriks-, Haandværks-, Forsikringsvirksomhed o. s. v., Løge, Sagfører, Entreprenør, Beværter eller Virksomhed med Befordring af Personer og Gods. Oppebæres Indtægter af Ejendommen som Ejer, Besidder eller Afgiftsnyder, angives i hvilken Egenskab.</small>	Bopæl eller Hjemsted. <small>For Rigets Vedkommende opgives vedkommende Kommune, for Udlandet vedkommende Land. Herværende Repræsentant eller Fuldmægtig for Selskaber og Personer, der har Hjemsted udenfor Aarhus (Navn og Adresse).</small>	Anmærkning.

Tillægsskema II.

I Ejendomme med Lejligheder eller Lokaler, hvor der drives Forretning, Haandværk eller anden selvstændig Næringsdrift, maa Ejeren lade Firmaets Indehaver udfylde nedenstaaende Skema.

Firma Navn.	Forretnings-Branche.	Forretningsadresse og Telefon Nr.	Indehaverens Navn.	Privat Bopæl.

STATENS
REGISTRARVÆRNSTJENESTER
ARHUS

Udlandet boende —
af samme, eller som

Distrikt Nr.

Løbe-Nr.: 2944^a

Gade: Fogade

Husnummer: 10.

Afhentes den

Anmærkning.

Anmeldelse til Byraadet

om

Personer, Selskaber, Foreninger og Institutioner, der benytter Lokaler i ovennævnte Ejendom.

I Henhold til Lov af 15. Maj 1875 § 21, jfr. § 22, paahviler det under Strafansvar vedkommende Husejer eller hans Befuldmægtigede at udfylde nærværende Skema.

- A. **Beboelseskemaet.** Alle i Ejendommen boende Personer opføres med deres fulde Navn og øvrige i Skemaet forlangte Oplysninger, uanset om de midlertidig er fraværende.
- B. **Tillægsskema I.** (Se Bagsiden). Paa dette opføres enhver **udenbys eller i Udlandet boende Person**, der driver selvstændig Erhvervsvirksomhed fra Lokaler i Ejendommen, eller som ejer eller besidder Ejendommen eller har Andel i Indtægterne eller oppebærer anden Afgift af denne. Endvidere opføres **alle Selskaber, Foreninger og Institutioner** uden Hensyn til, hvor de er hjemmehørende, forsaavidt de benytter Lokaler i Ejendommen til Kontor, Udsalg, Værksted eller anden Erhvervsvirksomhed, ejer eller besidder Ejendommen eller oppebærer Afgifter af denne.
- B. **Tillægsskema II.** (Se Bagsiden). **I Ejendomme med Lejligheder eller Lokaler, hvor der drives Forretning, Haandværk eller anden selvstændig Næringsdrift**, maa Ejeren lade Firmaets Indehaver udfylde dette Skema.

Ifald der ikke er tilstrækkelig Plads paa det tilsendte Skema til alle Ejendommens Beboere, vil flere Skemaer kunne faas udleverede ved Henvendelse paa **Skattekontoret, Mejlgade 4, 1ste Sal.** (Aabent fra Kl. 9—2 og fra 4—6).

Aarhus Byraad, i Oktober 1916.

[Faded handwritten notes and bleed-through from the reverse side of the page.]

Ejers Navn N. H. Godeström

Ejers Bopæl Fistgenøgade 14, 3^{de} etage

Optælling.
(Foretages ved Byraadets Foranstaltning).

Mandkøn..... 26. 19
 Kvindkøn..... 20. 26
 Ialt... 36. 45 Personer.

G. Hansen Koch
Ejers eller Viceejers Underskrift.



Beboelseskema. 10

Opføres i Rækkefølge saaledes: Forhus, Sidehus, Baghus. (Kælder, Stue, 1. Sal o. s. v.)	Samtlige Beboere af begge Køn. Fulde Navn. Ved Børn uden Navn sættes „Dreng“ eller „Pige“. (Mellem hver Familie maa der helst være en Linies Mellemrum).	Fødselsaar.	Fødselsdag.	Fødeby. Hvis udenfor Danmark, om Vedkommende har Indfødsret.	Stilling i Husstanden. (Husfader, Husmoder, Son, Datter, Plejeson, Plejedatter, Slægtning, Tyende, Logerende).	Stand eller Livsstilling. Stillingen betegnes saaledes, at det kan ses, om Vedkommende er Principal eller Medhjælper, f. Eks. Snedkermester, Snedkersvend, Lærling o. s. v.	Måaarlige Husleje af Beboelseslejligheden. Denne Rubrik udfyldes af Ejeren eller Viceejeren personlig.	Arbejdsgiverens Navn og Bopæl, forsaa vidt selvstændig Virksomhed ikke drives.		Forsaa vidt Tilflytning til Aarhus er sket i det sidste Aar, da		Hvis Flytning indenfor Aarhus Bygrænse er sket i det sidste Aar, da		Hvor undervises de paa denne Liste opførte ukonfirmerede Børn mellem 6 og 14's Aar? Gaar de i en offentlig Skole, maa dennes Navn anføres. Gaar de i Privatskole, anføres Bestyrerens Navn.	Plejebørn. Lidfor Plejebørn sættes „ja“ i denne Rubrik	Vedørende Værnepligten.			
								naar? (Dato og Aarstal).	hvorfra? (By, Gade og Hus-Nr.)	Bopælen Oktober Flyttedag 1915. (Gade og Hus-Nr.)	Andre Bopæle siden Oktober Flyttedag 1915. (Gade og Hus-Nr.)	Kreds.	Lægd.			Bogstav.	Nr.		
Stue	Christina Hansen Koch	1858	12/4	Fløndermølle	Husfader	Maleri	2,60 Kr.					Vesterport 8.							
Forkæst	Catherine Hansen Koch	1857	6/9	Lønbjerg	Husmoder														
" "	Eva Hansen Koch	1896	7/2	Mandeborg	Datter														
" "	Hemming Larsen	1912	2/7	Rønne	Plejesøn														
1 Sal tv.	P. Christian Pedersen	1871	16/8	Balle	Husfader	Spindemester	250 Kr.		1916	Rauder	Tjnkshovvej 22								
	Mette Marie	1870	5/9	Mors	Husmoder														
	Martin Pedersen	1903	31/8	Lilleborg	Søn														
	Edith Pedersen	1908	17/9	Rind	Datter														
	Broknejer				Logerende	Håndlingsjænde													
1 Sal th.	Peter Højfaldt Jensen Stosbygaard	1885		Nyby	Husfader	Arbejdsmand													
	Anna Eva Elisabeth	1892	27/2	Randers	Husmoder														
	Nils Bennecht Højfaldt + m. d. b. Børn	1913	3/10	Aarhus	Datter														
Gæststue	Adolf Paus Niemi Schramm	1897	7/7	Aarhus	Husfader	Skæm	180												
	Christine Niemi Schramm	1898	2/8	Brand	Husmoder														
	Kari Valdemar Ole Høden	1903	7/6	Aarhus	Plejesøn														
	Martha Niemi Schramm	1899	18/8	Aarhus	Lovende	Husassistent													
	Lars Valdemar Ole Høden	1913	4/6	Aarhus	Plejesøn														
Kjælderen	Niels Christian Christensen	25-10	1871	Rind	Husfader	Indkøbsmand	2,00 Kr.												
	Mine Marie Christensen	2-1	1875	Ormslev	Husmoder														
	Christean Peter Lorenzen	2-10	1902	Herrning	Plejesøn														
	Eva Marie Christensen	10-1	1911	Herrning	Datter														
Stuen	Elise Kattum Nybo	1870	23/10	Thunbjerg	Husmoder	Bogbinder	180 Kr.												
Dagkæst	Carthe Paula Kattum Kamværff	1899	20/1	Aarhus	Datter														
Stuen tv.	Marinus Nielsen	1889	9/5	Randers	Husfader	Arbejdsmand	2,25 Kr.												
	Marie Justine Nielsen	1890	23/3	Aarhus	Husmoder														
	Gerda Bech Nielsen	1909	23/11	Aarhus	Datter														
	Anny Bech Nielsen	1912	19/7	Aarhus	Datter														
	Ulla Bech Nielsen	1913	3/10	Aarhus	Datter														
	Reimer Bech Nielsen	1915	4/3	Aarhus	Søn														
	Ydell Dreng	1916	29/5	Aarhus	Søn														
	Henriksen	1838	11/4	Genaa	Logerende	Arbejdsmand													
1 Sal	Kali Peter Pedersen Nørregaard	1863	20/4	Jespe	Husfader	Indbyder	190 Kr.												
Bogkæst	Justine Kirstine Lantto	1858	23/11	Bööling	Husmoder														
	Kaj Alfred Pedersen Nørregaard	1897	8/1	Aarhus	Søn														
	Magnete Elisabeth Pedersen Nørregaard	1899	30/7	dito	Datter														
	Gerda Pedersen Nørregaard	1902	24/6	dito	Datter														
	Volmer Pedersen Nørregaard	1904	16/8	dito	Søn														
2 Sal	Anna Marie Jensen	1836	7/5	Köbenhavn															

Ja

Kommunalskole Frederiksballe

4 230 A 311

Kommunalskolen ja

Ja

Gröning 18

Ja

Borgerskolen Christiansgade

+ m. d. b. Børn

4 230 A 230

Borgerskolen Frederiksballe

Tillægsskema I.

Herpaa opføres alle inden- og udenlandske Selskaber, Foreninger, Institutioner og samtlige — herunder ogsaa i Udlandet boende — Personer, der uden at bo i Ejendommen helt eller delvis er Ejere eller Besiddere af denne eller oppebærer andre Afgifter af samme, eller som har Butik, Kontor, Værksted eller andre Forretningslokaler i Ejendommen.

<p>Navn. For Personer tillige Stand og Stilling.</p>	<p>Selskabets eller Foreningens Karakter. (Aktieselskab eller andet Selskab med begrænset Ansvar, Krediforening, Produktions- eller Forbrugsforening, Forsikringsforening).</p>	<p>Erhvervsvirksomheden. Handels-, Fabriks-, Haandværks-, Forsikringsvirksomhed o. s. v., Læge, Sagfører, Entreprenør, Beværter eller Virksomhed med Befordring af Personer og Gods. Oppebæres Indtægter af Ejendommen som Ejer, Besidder eller Afgiftsnyder, angives i hvilken Egenskab.</p>	<p>Bopæl eller Hjemsted. For Rigets Vedkommende opgives vedkommende Kommune, for Udlandet vedkommende Land. Herværende Repræsentant eller Fuldmægtig for Selskaber og Personer, der har Hjemsted udenfor Aarhus (Navn og Adresse).</p>	<p>Anmærkning.</p>

Tillægsskema II.

I Ejendomme med Lejligheder eller Lokaler, hvor der drives Forretning, Haandværk eller anden selvstændig Næringsdrift, maa Ejeren lade Firmaets Indehaver udfylde nedenstaaende Skema.

Firma Navn.	Forretnings-Branche.	Forretningsadresse og Telefon Nr.	Indehaverens Navn.	Privat Bopæl.

Distrikt Nr.

Løbe-Nr.: 2944 B

Gade: Sagat

Husnummer: 10.

Afhentes den

Anmærkning.

Anmeldelse til Byraadet

om

Personer, Selskaber, Foreninger og Institutioner, der benytter Lokaler i ovennævnte Ejendom.

I Henhold til Lov af 15. Maj 1875 § 21, jfr. § 22, paahviler det under Strafansvar vedkommende Husejer eller hans Befuldmægtigede at udfylde nærværende Skema.

- A. Beboelsesskemaet.** Alle i Ejendommen boende Personer opføres med deres fulde Navn og øvrige i Skemaet forlangte Oplysninger, uanset om de midlertidig er fraværende.
- B. Tillægsskema I.** (Se Bagsiden). Paa dette opføres enhver **udenbys eller i Udlandet boende Person**, der driver selvstændig Erhvervsvirksomhed fra Lokaler i Ejendommen, eller som ejer eller besidder Ejendommen eller har Andel i Indtægterne eller oppebærer anden Afgift af denne. Endvidere opføres **alle Selskaber, Foreninger og Institutioner** uden Hensyn til, hvor de er hjemmehørende, forsaavidt de benytter Lokaler i Ejendommen til Kontor, Udsalg, Værksted eller anden Erhvervsvirksomhed, ejer eller besidder Ejendommen eller oppebærer Afgifter af denne.
- B. Tillægsskema II.** (Se Bagsiden). I Ejendomme med Lejligheder eller Lokaler, hvor der drives Forretning, Haandværk eller anden selvstændig Næringsdrift, maa Ejeren lade Firmaets Indehaver udfylde dette Skema.

Ifald der ikke er tilstrækkelig Plads paa det tilsendte Skema til alle Ejendommens Beboere, vil flere Skemaer kunne faas udleverede ved Henvendelse paa **Skattekontoret, Mejlgade 4, 1ste Sal.** (Aabent fra Kl. 9—2 og fra 4—6).

Aarhus Byraad, i Oktober 1916.

Optælling.
(Foretages ved Byraadets Foranstaltning).

Mandkøn..... 3

Kvindekøn..... 5

Ialt... 8 Personer.

Ejers Navn

N. J. Gjedestrom

Ejers Bopæl

Fritgades Plads 4-14-366

Ejers eller Viceejers Underskrift.

G. Hansen Koch

Beboelseskema. 10

Opføres i Rækkefølge saaledes: Forhus, Sidehus, Baghus, (Kælder, Stue, 1. Sal o. s. v.)	Samtlige Beboere af begge Køn. Fulde Navn. Ved Børn uden Navn sættes „Dreng“ eller „Pige“. (Mellem hver Familie maa der helst være en Linies Mellemrum).		Fødselsaar.	Fødselsdag.	Fødeby. Hvis udenfor Danmark, om Vedkommende har Indfødsret.	Stilling i Husstanden. (Husfader, Husmoder, Son, Datter, Plejeson, Plejedatter, Slægtning, Tyende, Logerende).	Stand eller Livsstilling. Stillingen betegnes saaledes, at det kan ses, om Vedkommende er Principal eller Medhjælper, f. Eks. Snedkermester, Snedkersvend, Lærling o. s. v.	Helaarlig Husleje af Beboelseslejligheden. Denne Rubrik udfyldes af Eieren eller Viceværtten personlig.	Arbejdsgiverens Navn og Bopæl, forsaauidt selvstændig Virksomhed ikke drives.	Forsaavidt Tilflytning til Aarhus er sket i det sidste Aar, da		Hvis Flytning indenfor Aarhus Bygrænse er sket i det sidste Aar, da		Hvor undervises de paa denne Liste opførte ukonfirmerede Børn mellem 6 og 14's Aar? Gaar de i en offentlig Skole, maa dennes Navn anføres. Gaar de i Privatskole, anføres Bestyrerens Navn.	Plejebørn. Lidfor Plejebørn sættes „la“ i denne Rubrik	Vedrørende Værnepligten.				
	naar? (Dato og Aarstal).	hvorfra? (By, Gade og Hus-Nr.)								Bopælen Oktober Flyttedag 1915. (Gade og Hus-Nr.)	Andre Bopæle siden Oktober Flyttedag 1915. (Gade og Hus-Nr.)	Kreds.	Længd.			Bogstav.	Nr.			
Baghus 1 Sal	Francis Andersen		1897	28/8	Randers	Fader	Følgesmand	325	Salme. Møllerstrøms			St. Paulsgade 97								
	Emma Frederikke S. Jensen		1873	2/4	Knutrup	Moder														
	Alexis Andersen		1902	14/3	Hasle	Søn														
	Edith Franciska Andersen		1903	14/3	Hasle	Datter														
	Tage Land Andersen		1904	4/7	Hasle	Søn														
	Gerda Andersen		1908	4/4	Tårhus	Datter														
	Sofie Margrete Andersen		1912	6/2	Tårhus	Datter														
	Helga Alexiaas Andersen		1914	29/3	Tårhus	Datter														
	Jens Hansen. Fjeldstrøms																			
	Anna																			

Borgskolen
Ingerisstrøms
—
Borgskolen
Fribrikvæle

Løgade

12

Anmeldelse til Byraadet

om

Personer, Selskaber, Foreninger og Institutioner, der benytter Lokaler i ovennævnte Ejendom.

I Henhold til Lov af 15. Maj 1875 § 21, jfr. § 22, paahviler det under Strafansvar vedkommende Husejer eller hans Befuldmægtigede at udfylde nærværende Skema.

- A. **Beboelsesskemaet.** Alle i Ejendommen boende Personer opføres med deres fulde Navn og øvrige i Skemaet forlangte Oplysninger, uanset om de midlertidig er fraværende.
- B. **Tillægsskema I.** (Se Bagsiden). Paa dette opføres enhver **udenbys eller i Udlandet boende Person**, der driver selvstændig Erhvervsvirksomhed fra Lokaler i Ejendommen, eller som ejer eller besidder Ejendommen eller har Andel i Indtægterne eller oppebærer anden Afgift af denne. Endvidere opføres **alle Selskaber, Foreninger og Institutioner** uden Hensyn til, hvor de er hjemmehørende, forsaavidt de benytter Lokaler i Ejendommen til Kontor, Udsalg, Værksted eller anden Erhvervsvirksomhed, ejer eller besidder Ejendommen eller oppebærer Afgifter af denne.
- B. **Tillægsskema II.** (Se Bagsiden). I **Ejendomme med Lejligheder eller Lokaler, hvor der drives Forretning, Haandværk eller anden selvstændig Næringsdrift**, maa Ejeren lade Firmaets Indehaver udfylde dette Skema.

Ifald der ikke er tilstrækkelig Plads paa det tilsendte Skema til alle Ejendommens Beboere, vil flere Skemaer kunne faas udleverede ved Henvendelse paa **Skattekontoret, Mejlgade 4, 1ste Sal.** (Aabent fra Kl. 9—2 og fra 4—6).

Aarhus Byraad, i Oktober 1916.

Optælling.
(Foretages ved Byraadets Foranstaltning).

Mandkøn.....

5

Kvindkøn.....

13

Ialt... 18 Personer.

Ejers Navn

Poh Johansen

Ejers Bopæl

Løgade 12-79

Ejers eller Viceværts Underskrift.

Poh Johansen

Tillægsskema I.

Herpaa opføres alle inden- og udenlandske Selskaber, Foreninger, Institutioner og samtlige — herunder ogsaa i Udlandet boende — Personer, der uden at bo i Ejendommen helt eller delvis er Ejere eller Besiddere af denne eller oppebærer andre Afgifter af samme, eller som har Butik, Kontor, Værksted eller andre Forretningslokaler i Ejendommen.

Navn. For Personer tillige Stand og Stilling.	Selskabets eller Foreningens Karakter. (Aktieselskab eller andet Selskab med begrænset Ansvar, Kreditforening, Produktions- eller Forbrugsforening, Forsikringsforening).	Erhvervsvirksomheden. Handels-, Fabriks-, Haandværks-, Forsikringsvirksomhed o. s. v., Læge, Sagfører, Entreprenør, Beværter eller Virksomhed med Befordring af Personer og Gods. Oppebæres Indtægter af Ejendommen som Ejer, Besidder eller Afgiftsnyder, angives i hvilken Egenskab.	Bopæl eller Hjemsted. For Rigets Vedkommende opgives vedkommende Kommune, for Udlandet vedkommende Land. Herværende Repræsentant eller Fuldmægtig for Selskaber og Personer, der har Hjemsted udenfor Aarhus (Navn og Adresse).	Anmærkning.

Tillægsskema II.

I Ejendomme med Lejligheder eller Lokaler, hvor der drives Forretning, Haandværk eller anden selvstændig Næringsdrift, maa Ejeren lade Firmaets Indehaver udfylde nedenstaaende Skema.

Firma Navn.	Forretnings-Branche.	Forretningsadresse og Telefon Nr.	Indehaverens Navn.	Privat Bopæl.

Anmeldelse til Byraadet

om

Personer, Selskaber, Foreninger og Institutioner, der benytter Lokaler i ovennævnte Ejendom.

I Henhold til Lov af 15. Maj 1875 § 21, jfr. § 22, paahviler det under Strafansvar vedkommende Husejer eller hans Befuldmægtigede at udfylde nærværende Skema.

- A. **Beboelseskemaet.** Alle i Ejendommen boende Personer opføres med deres fulde Navn og øvrige i Skemaet forlangte Oplysninger, uanset om de midlertidig er fraværende.
- B. **Tillægsskema I.** (Se Bagsiden). Paa dette opføres enhver **udenbys eller i Udlandet boende Person**, der driver selvstændig Erhvervsvirksomhed fra Lokaler i Ejendommen, eller som ejer eller besidder Ejendommen eller har Andel i Indtægterne eller oppebærer anden Afgift af denne. Endvidere opføres **alle Selskaber, Foreninger og Institutioner** uden Hensyn til, hvor de er hjemmehørende, forsaavidt de benytter Lokaler i Ejendommen til Kontor, Udsalg, Værksted eller anden Erhvervsvirksomhed, ejer eller besidder Ejendommen eller oppebærer Afgifter af denne.
- B. **Tillægsskema II.** (Se Bagsiden). I **Ejendomme med Lejligheder eller Lokaler, hvor der drives Forretning, Haandværk eller anden selvstændig Næringsdrift**, maa Ejeren lade Firmaets Indehaver udfylde dette Skema.

Ifald der ikke er tilstrækkelig Plads paa det tilsendte Skema til alle Ejendommens Beboere, vil flere Skemaer kunne faas udleverede ved Henvendelse paa **Skattekontoret, Mejlgade 4, 1ste Sal.** (Aabent fra Kl. 9—2 og fra 4—6).

Aarhus Byraad, i Oktober 1916.

Optælling.
(Foretages ved Byraadets Foranstaltning).

Mandkøn..... 13

Kvindkøn..... 16

Ialt... 29 Personer.

Ejers Navn

Kommunesk. E. Røstøl

Ejers Bopæl

Ingulvers Plads 4

E. Røstøl.
Ejers eller Viceværtens Underskrift.

Tillægsskema I.

Herpaa opføres alle inden- og udenlandske Selskaber, Foreninger, Institutioner og samtlige — herunder ogsaa i Udlandet boende — Personer, der uden at bo i Ejendommen helt eller delvis er Ejere eller Besiddere af denne eller opbejder andre Afgifter af samme, eller som har Butik, Kontor, Værksted eller andre Forretningslokaler i Ejendommen.

Navn. For Personer tillige Stand og Stilling.	Selskabets eller Foreningens Karakter. (Aktieselskab eller andet Selskab med begrænset Ansvar, Kreditforening, Produktions- eller Forbrugsforening, Forsikringsforening).	Erhvervsvirksomheden. Handels-, Fabriks-, Haandværks-, Forsikringsvirksomhed o. s. v., Læge, Sagfører, Entreprenør, Beværter eller Virksomhed med Befordring af Personer og Gods. Oppebæres Indtægter af Ejendommen som Ejer, Besidder eller Afgiftsnyder, angives i hvilken Egenskab.	Bopæl eller Hjemsted. For Rigets Vedkommende opgives vedkommende Kommune, for Udlandet vedkommende Land. Herværende Repræsentant eller Fuldmægtig for Selskaber og Personer, der har Hjemsted udenfor Aarhus (Navn og Adresse).	Anmærkning.

Tillægsskema II.

I Ejendomme med Lejligheder eller Lokaler, hvor der drives Forretning, Haandværk eller anden selvstændig Næringsdrift, må Ejeren lade Firmaets Indehaver udfylde nedenstaaende Skema.

Firma Navn.	Forretnings-Branche.	Forretningsadresse og Telefon Nr.	Indehaverens Navn.	Privat Bopæl.

Anmeldelse til Byraadet

om

Personer, Selskaber, Foreninger og Institutioner, der benytter Lokaler i ovennævnte Ejendom.

I Henhold til Lov af 15. Maj 1875 § 21, jfr. § 22, påhviler det under Strafansvar vedkommende Husejer eller hans Befuldmægtigede at udfylde nærværende Skema.

- A. Beboelseskemaet.** Alle i Ejendommen boende Personer opføres med deres fulde Navn og øvrige i Skemaet forlangte Oplysninger, uanset om de midlertidig er fraværende.
- B. Tillægsskema I.** (Se Bagsiden). Paa dette opføres enhver **udenbys eller i Udlandet boende Person**, der driver selvstændig Erhvervsvirksomhed fra Lokaler i Ejendommen, eller som ejer eller besidder Ejendommen eller har Andel i Indtægterne eller oppebærer anden Afgift af denne. Endvidere opføres **alle Selskaber, Foreninger og Institutioner** uden Hensyn til, hvor de er hjemmehørende, forsaavidt de benytter Lokaler i Ejendommen til Kontor, Udsalg, Værksted eller anden Erhvervsvirksomhed, ejer eller besidder Ejendommen eller oppebærer Afgifter af denne.
- B. Tillægsskema II.** (Se Bagsiden). I Ejendomme med **Lejligheder eller Lokaler, hvor der drives Forretning, Haandværk eller anden selvstændig Næringsdrift**, maa Ejeren lade Firmaets Indehaver udfylde dette Skema.

Ifald der ikke er tilstrækkelig Plads paa det tilsendte Skema til alle Ejendommens Beboere, vil flere Skemaer kunne faas udleverede ved Henvendelse paa **Skattekontoret, Mejlgade 4, 1ste Sal.** (Aabent fra Kl. 9—2 og fra 4—6).

Aarhus Byraad, i Oktober 1916.

Optælling.
(Foretages ved Byraadets Foranstaltning).

Mandkøn..... 10
Kvindkøn..... 11
Ialt... 21 Personer.

Ejers Navn

Kommandør E. Røstved

Ejers Bopæl

Inguliers Plads 4

Ejers eller Viceejers Underskrift.

E. Røstved

Distrikt Nr.

Lobe-Nr.: 2948 ^A

Gade: *Løgade*

Husnummer: *1*

Afhentes den

Anmærkning.

Anmeldelse til Byraadet

om

Personer, Selskaber, Foreninger og Institutioner,

der benytter Lokaler

i ovennævnte Ejendom.

I Henhold til Lov af 15. Maj 1875 § 21, jfr. § 22, paahviler det under Strafansvar vedkommende Husejer eller hans Befuldmægtigede at udfylde nærværende Skema.

- A. **Beboelseskemaet.** Alle i Ejendommen boende Personer opføres med deres fulde Navn og øvrige i Skemaet forlangte Oplysninger, uanset om de midlertidig er fraværende.
- B. **Tillægsskema I.** (Se Bagsiden). Paa dette opføres enhver **udenbys eller i Udlandet boende Person**, der driver selvstændig Erhvervsvirksomhed fra Lokaler i Ejendommen, eller som ejer eller besidder Ejendommen eller har Andel i Indtægterne eller oppebærer anden Afgift af denne. Endvidere opføres **alle Selskaber, Foreninger og Institutioner** uden Hensyn til, hvor de er hjemmehørende, forsaavidt de benytter Lokaler i Ejendommen til Kontor, Udsalg, Værksted eller anden Erhvervsvirksomhed, ejer eller besidder Ejendommen eller oppebærer Afgifter af denne.
- B. **Tillægsskema II.** (Se Bagsiden). I **Ejendomme med Lejligheder eller Lokaler, hvor der drives Forretning, Haandværk eller anden selvstændig Næringsdrift**, maa Ejeren lade Firmaets Indehaver udfylde dette Skema.

Ifald der ikke er tilstrækkelig Plads paa det tilsendte Skema til alle Ejendommens Beboere, vil flere Skemaer kunne faas udleverede ved Henvendelse paa **Skattekontoret, Mejlgade 4, 1ste Sal.** (Aabent fra Kl. 9—2 og fra 4—6).

Aarhus Byraad, i Oktober 1916.

Ejeren's Navn *A. Andersen*

Ejeren's Bopæl *Fr. Allee 58*

Optælling.
(Foretages ved Byraadets Foranstaltning).

Mandkøn..... *24*

Kvindkøn..... *24*

Ialt... *48* Personer.

Ejeren's eller Viceværten's Underskrift.

Distrikt Nr.

Løbe-Nr.: 2948 ^B

Gade: Løjgade

Husnummer: 1

Afhentes den

Anmærkning.

Anmeldelse til Byraadet

om

Personer, Selskaber, Foreninger og Institutioner, der benytter Lokaler i ovennævnte Ejendom.

I Henhold til Lov af 15. Maj 1875 § 21, jfr. § 22, paahviler det under Strafansvar vedkommende Husejer eller hans Befuldmægtigede at udfylde nærværende Skema.

- A. **Beboelseskemaet.** Alle i Ejendommen boende Personer opføres med deres fulde Navn og øvrige i Skemaet forlangte Oplysninger, uanset om de midlertidig er fraværende.
- B. **Tillægsskema I.** (Se Bagsiden). Paa dette opføres enhver **udenbys eller i Udlandet boende Person**, der driver selvstændig Erhvervsvirksomhed fra Lokaler i Ejendommen, eller som ejer eller besidder Ejendommen eller har Andel i Indtægterne eller oppebærer anden Afgift af denne. Endvidere opføres **alle Selskaber, Foreninger og Institutioner** uden Hensyn til, hvor de er hjemmehørende, forsaavidt de benytter Lokaler i Ejendommen til Kontor, Udsalg, Værksted eller anden Erhvervsvirksomhed, ejer eller besidder Ejendommen eller oppebærer Afgifter af denne.
- B. **Tillægsskema II.** (Se Bagsiden). I Ejendomme med Lejligheder eller Lokaler, hvor der drives Forretning, Haandværk eller anden selvstændig Næringsdrift, maa Ejeren lade Firmaets Indehaver udfylde dette Skema.

Ifald der ikke er tilstrækkelig Plads paa det tilsendte Skema til alle Ejendommens Beboere, vil flere Skemaer kunne faas udleverede ved Henvendelse paa **Skattekontoret, Mejlgade 4, 1ste Sal.** (Aabent fra Kl. 9—2 og fra 4—6).

Aarhus Byraad, i Oktober 1916.

Optælling
(Foretages ved Byraadets Foranstaltning).

Mandkøn.....

Kvindkøn.....

Ialt... Personer.

Ejers Navn

A. Andersen

Ejers Bopæl

Fr. Ullm. 58

Ejers eller Vicevejers Underskrift.

Anmeldelse til Byraadet

om

Personer, Selskaber, Foreninger og Institutioner, der benytter Lokaler i ovennævnte Ejendom.

I Henhold til Lov af 15. Maj 1875 § 21, jfr. § 22, paahviler det under Strafansvar vedkommende Husejer eller hans Befuldmægtigede at udfylde nærværende Skema.

- A. **Beboelseskemaet.** Alle i Ejendommen boende Personer opføres med deres fulde Navn og øvrige i Skemaet forlangte Oplysninger, uanset om de midlertidig er fraværende.
- B. **Tillægsskema I.** (Se Bagsiden). Paa dette opføres enhver **udenbys eller i Udlandet boende Person**, der driver selvstændig Erhvervsvirksomhed fra Lokaler i Ejendommen, eller som ejer eller besidder Ejendommen eller har Andel i Indtægterne eller oppebærer anden Afgift af denne. Endvidere opføres **alle Selskaber, Foreninger og Institutioner** uden Hensyn til, hvor de er hjemmehørende, forsaavidt de benytter Lokaler i Ejendommen til Kontor, Udsalg, Værksted eller anden Erhvervsvirksomhed, ejer eller besidder Ejendommen eller oppebærer Afgifter af denne.
- B. **Tillægsskema II.** (Se Bagsiden). I Ejendomme med **Lejligheder eller Lokaler, hvor der drives Forretning, Haandværk eller anden selvstændig Næringsdrift**, maa Ejeren lade Firmaets Indehaver udfylde dette Skema.

Ifald der ikke er tilstrækkelig Plads paa det tilsendte Skema til alle Ejendommens Beboere, vil flere Skemaer kunne faas udleverede ved Henvendelse paa **Skattekontoret, Mejlgade 4, 1ste Sal.** (Aabent fra Kl. 9—2 og fra 4—6).

Aarhus Byraad, i Oktober 1916.

Næringsdrift, maa

Privat Bopæl.

Optælling.
(Foretages ved Byraadets Foranstaltning).

Mandkøn 5
 Kvindekøn 4
 Ialt... 9 Personer.

Ejers Navn

Carlina Johansen

Ejers Bopæl

Indevænt 17

Ejers eller Viceværtens Underskrift.

Carlina Johansen

Tillægsskema I.

Herpaa opføres alle inden- og udenlandske Selskaber, Foreninger, Institutioner og samtlige — herunder ogsaa i Udlandet boende — Personer, der uden at bo i Ejendommen helt eller delvis er Ejere eller Besiddere af denne eller oppebærer andre Afgifter af samme, eller som har Butik, Kontor, Værksted eller andre Forretningslokaler i Ejendommen.

Navn. For Personer tillige Stand og Stilling.	Selskabets eller Foreningens Karakter. (Aktieselskab eller andet Selskab med begrænset Ansvar, Kreditforening, Produktions- eller Forbrugsforening, Forsikringsforening).	Erhvervsvirksomheden. Handels-, Fabriks-, Haandværks-, Forsikringsvirksomhed o. s. v., Læge, Sæglører, Entreprenør, Beværter eller Virksomhed med Befordring af Personer og Gods. Oppebæres Indtægter af Ejendommen som Ejer, Besidder eller Afgiftsnyder, angives i hvilken Egenskab.	Bopæl eller Hjemsted. For Rigets Vedkommende opgives vedkommende Kommune, for Udlandet vedkommende Land. Herværende Repræsentant eller Fuldmægtig for Selskaber og Personer, der har Hjemsted udenfor Aarhus (Navn og Adresse).	Anmærkning.

Tillægsskema II.

I Ejendomme med Lejligheder eller Lokaler, hvor der drives Forretning, Haandværk eller anden selvstændig Næringsdrift, maa Ejeren lade Firmaets Indehaver udfylde nedenstaaende Skema.

Firma Navn.	Forretnings-Branche.	Forretningsadresse og Telefon Nr.	Indehaverens Navn.	Privat Bopæl.

Udlandet boende —
af samme, eller som

Distrikt Nr.

Løbe-Nr.: 2950

Gade:

Løjgade

Husnummer:

5.

Afhentes den

Anmærkning.

Anmeldelse til Byraadet

om

Personer, Selskaber, Foreninger og Institutioner, der benytter Lokaler i ovennævnte Ejendom.

I Henhold til Lov af 15. Maj 1875 § 21, jfr. § 22, paahviler det under Strafansvar vedkommende Husejer eller hans Befuldmægtigede at udfylde nærværende Skema.

- A. Beboelseskemaet.** Alle i Ejendommen boende Personer opføres med deres fulde Navn og øvrige i Skemaet forlangte Oplysninger, uanset om de midlertidig er fraværende.
- B. Tillægsskema I.** (Se Bagsiden). Paa dette opføres enhver **udenbys eller i Udlandet boende Person**, der driver selvstændig Erhvervsvirksomhed fra Lokaler i Ejendommen, eller som ejer eller besidder Ejendommen eller har Andel i Indtægterne eller oppebærer anden Afgift af denne. Endvidere opføres **alle Selskaber, Foreninger og Institutioner** uden Hensyn til, hvor de er hjemmehørende, forsaavidt de benytter Lokaler i Ejendommen til Kontor, Udsalg, Værksted eller anden Erhvervsvirksomhed, ejer eller besidder Ejendommen eller oppebærer Afgifter af denne.
- B. Tillægsskema II.** (Se Bagsiden). I Ejendomme med **Lejligheder eller Lokaler, hvor der drives Forretning, Haandværk eller anden selvstændig Næringsdrift**, maa Ejeren lade Firmaets Indehaver udfylde dette Skema.

Ifald der ikke er tilstrækkelig Plads paa det tilsendte Skema til alle Ejendommens Beboere, vil flere Skemaer kunne faas udleverede ved Henvendelse paa **Skattekontoret, Mejlgade 4, 1ste Sal.** (Aabent fra Kl. 9—2 og fra 4—6).

Aarhus Byraad, i Oktober 1916.

Optælling.
(Foretages ved Byraadets Foranstaltning).

Mandkøn.....

8

Kvindkøn.....

6

Ialt... 14 Personer.

Ejers Navn

H. Jørgensen

Ejers Bopæl

Valdemarsgade 35

Ejers eller Viceværtens Underskrift.

Beboelseskema. 5

Opførelse i Rækkefølge saaledes: Forhus, Sidehus, Baghus. (Kælder, Stue, 1. Sal o. s. v.)	Samtlige Beboere af begge Køn. Fulde Navn. Ved Børn uden Navn sættes „Dreng“ eller „Pige“. (Mellem hver Familie må der helst være en Linies Mellemrum).		Fødselsaar.	Fødselsdag.	Fødeby. Hvis udenfor Danmark, om Vedkommende har Indfødsret.	Stilling i Husstanden. (Husfader, Husmoder, Son, Datter, Plejeson, Plejedatter, Slægning, Tyende, Logerende).	Stand eller Livsstilling. Stillingen betegnes saaledes, at det kan ses, om Vedkommende er Principal eller Medhjælper, f. Eks. Snedkermester, Snedkersvend, Lærling o. s. v.	Helaarlig Husleje af Beboelseslejligheden. Denne Rubrik udfyldes af Eieren eller Viceværtens personlig.	Forsaauidt Tilflytning til Aarhus er sket i det sidste Aar, da		Hvis Flytning indenfor Aarhus Bygrænse er sket i det sidste Aar, da		Hvor undervises de paa denne Liste opførte ukonfirmerede Børn mellem 6 og 14's Aar? Gaa de i en offentlig Skole, maas dennes Navn anføres. Gaar de i Privatskole, anføres Bestyrerens Navn.	Plejebørn, Lidfor Plejebørn sættes „Ja“ i denne Rubrik	Vedrørende Værnepligten. I Henhold til § 41 i Lov Nr. 125 af 8. Juni 1912 om Værnepligt opføres her for enhver Mand mellem 18 og 36 Aar — selv om han er udslettet af Listen — hans Rullebetegnelse efter Indtægtsbetegnelse, Søfartsbog, Soldatertag, Uddannelsesbetegnelse eller Altskedsnavn. Udlændinge betegner sig som saadanne. Undladelse heraf medfører Bødestraf fra 2—100 Kr. saavel for den paagældende som for Husejeren.				
	naar? (Dato og Aarstal).	hvorfra? (By, Gade og Hus-Nr.)							Bopælen Oktober Flyttedag 1915. (Gade og Hus-Nr.)	Andre Bopæle siden Oktober Flyttedag 1915. (Gade og Hus-Nr.)	Kreds.	Lægd.			Bogstav.	Nr.			
Forhus. I	Nils Peter Sørensen		1888	11/1	Vollbørg	Fader	Ykroder	228 Kr.											
	Nilsine Marie Sørensen		1886	20/1	Årsdrøp	Moder													
	Lorenz Jensine Jensen		1904	2/6	Brøbring	Skildater													
	Paimas Nilsen		1881	2/2	Årsdrøp	Snyper													
	Anton Sørensen		1893	25/8	Årsdrøp														
Skien X	Peter Julius Mikkelson		1874	19/8	Grenaa	Fader	Tommer 11. Sal. 11. 180 Kr.												
	Hannilla Annelie Mikkelson		1871	24/2	Aarhus	Moder													
	Ludvik Fris Mikkelson		1891	30/4	Grenaa	Husfader	Tommer 11. 130 Kr.												
Magda Corine Sørensen		1891	9/3	Lyngby	Husmoder														
Baghus I del	Anna Nielsen		1881	8/5	Aarhus	Husmoder		87 Kr.											
	Werner Søren Sørensen		1910	28/6	Aarhus	Søn													
	Signil Valborg Nielsen		1915	29/1	Aarhus	Datter													
Skien, bag	Søren Jørgen Jensen		1878	20/9	Skaband	Husfader	Arbejdsmand	72 Kr.											
	Peter Nilsen Petersen		1862	2/4	Vergaard	Huslejer	Arbejdsmand												
	Peter Sørensen						Arbejdsmand												
	Carl Martinus Sørensen						Arbejdsmand												

Borgskolebetjener Ja

5/8/17 Esbjerg

Tillægsskema I.

Herpaa opføres alle inden- og udenlandske Selskaber, Foreninger, Institutioner og samtlige — herunder ogsaa i Udlandet boende — Personer, der uden at bo i Ejendommen helt eller delvis er Ejere eller Besiddere af denne eller oppebærer andre Afgifter af samme, eller som har Butik, Kontor, Værksted eller andre Forretningslokaler i Ejendommen.

Navn. For Personer tillige Stand og Stilling.	Selskabets eller Foreningens Karakter. (Aktieselskab eller andet Selskab med begrænset Ansvar, Kreditforening, Produktions- eller Forbrugsforening, Forsikringsforening).	Erhvervsvirksomheden. Handels-, Fabriks-, Haandværks-, Forsikringsvirksomhed o. s. v., Læge, Sagfører, Entreprenør, Beværter eller Virksomhed med Befordring af Personer og Gods. Oppebæres Indtægter af Ejendommen som Ejer, Besiddet eller Afgiftsnyder, angives i hvilken Egenskab.	Bopæl eller Hjemsted. For Rigets Vedkommende opgives vedkommende Kommune, for Udlandet vedkommende Land. Herværende Repræsentant eller Fuldmægtig for Selskaber og Personer, der har Hjemsted udenfor Aarhus (Navn og Adresse).	Anmærkning.

Tillægsskema II.

I Ejendomme med Lejligheder eller Lokaler, hvor der drives Forretning, Haandværk eller anden selvstændig Næringsdrift, maa Ejeren lade Firmaets Indehaver udfylde nedenstaaende Skema.

Firma Navn.	Forretnings-Branche.	Forretningsadresse og Telefon Nr.	Indehaverens Navn.	Privat Bopæl.

Distrikt Nr.

Løbe-Nr.: 2951

Gade: *Søjgade*

Husnummer: *7*

Afhentes den

Anmærkning.

Anmeldelse til Byraadet

om

Personer, Selskaber, Foreninger og Institutioner, der benytter Lokaler i ovennævnte Ejendom.

I henhold til Lov af 15. Maj 1875 § 21, jfr. § 22, paahviler det under Strafansvar vedkommende Husejer eller hans Befuldmægtigede at udfylde nærværende Skema.

- A. Beboelseskemaet.** Alle i Ejendommen boende Personer opføres med deres fulde Navn og øvrige i Skemaet forlangte Oplysninger, uanset om de midlertidig er fraværende.
- B. Tillægsskema I.** (Se Bagsiden). Paa dette opføres enhver **udenbys eller i Udlandet boende Person**, der driver selvstændig Erhvervsvirksomhed fra Lokaler i Ejendommen, eller som ejer eller besidder Ejendommen eller har Andel i Indtægterne eller oppebærer anden Afgift af denne. Endvidere opføres **alle Selskaber, Foreninger og Institutioner** uden Hensyn til, hvor de er hjemmehørende, forsaavidt de benytter Lokaler i Ejendommen til Kontor, Udsalg, Værksted eller anden Erhvervsvirksomhed, ejer eller besidder Ejendommen eller oppebærer Afgifter af denne.
- B. Tillægsskema II.** (Se Bagsiden). I Ejendomme med Lejligheder eller Lokaler, hvor der drives Forretning, Haandværk eller anden selvstændig Næringsdrift, maa Ejeren lade Firmaets Indehaver udfylde dette Skema.

Ifald der ikke er tilstrækkelig Plads paa det tilsendte Skema til alle Ejendommens Beboere, vil flere Skemaer kunne faas udleverede ved Henvendelse paa **Skattekontoret, Mejlgade 4, 1ste Sal.** (Aabent fra Kl. 9—2 og fra 4—6).

Aarhus Byraad, i Oktober 1916.

Optælling.
(Foretages ved Byraadets Foranstaltning).

Mandkon..... *5*

Kvindekon..... *6*

Ialt... *11* Personer.

Ejers Navn

C. Kragh

Ejers Bopæl

Søjgade 7

C. Kragh

Ejers eller Vicevejers Underskrift.

Beboelseskema. 7

Opføres i Rækkefølge saaledes: Forhus, Sidehus, Baghus. (Kælder, Stue, 1. Sal o. s. v.)	Samtlige Beboere af begge Køn. Fulde Navn. Ved Born uden Navn sættes „Dreng“ eller „Pige“. (Mellem hver Familie maa der helst være en Linies Mellemlum).		Fødselsaar.	Fødselsdag.	Fødeby. Hvis udenfor Danmark, om Vedkommende har Indfødsret.	Stilling i Husstanden. (Husfader, Husmoder, Son, Datter, Plejeson, Plejedatter, Slægtning, Tyende, Logerende).	Stand eller Livsstilling. Stillingen betegnes saaledes, at det kan ses, om Vedkommende er Principal eller Medhjælper, f. Eks. Snedkermester, Snedkersvend, Lærling o. s. v.	Helaarlig Husleje af Beboelseslejligheden. Denne Rubrik udfyldes af Eieren eller Viceeieren personlig.	Arbejdsgiverens Navn og Bopæl, forsaauidt selvstændig Virksomhed ikke drives.	Forsaauidt Tilflytning til Aarhus er sket i det sidste Aar, da		Hvis Flytning indenfor Aarhus Bygrænse er sket i det sidste Aar, da		Hvor undervises de paa denne Liste opførte ukonfirmerede Born mellem 6 og 14's Aar? Gaar de i en offentlig Skole, maa dennes Navn anføres. Gaar de i Privatskole, anføres Bestyrerens Navn.	Plejebørn. Udfor Plejebørn sættes „ja“ i denne Rubrik	Vedrørende Værnepligten. I Henhold til § 41 i Lov Nr. 125 af 8 Juni 1912 om Værnepligt opføres her for enhver Mand mellem 18 og 36 Aar — selv om han er udolet af Døden — hans Rullebetegnelse efter Indtægtsbevis, Søfartsbog, Soldaterbog, Udenstydigtigedsbog eller Afskedsbog. Udlændinge betegner sig som saadanne. Udladelse heraf medfører Bødestraf fra 2—100 Kr. saavel for den paagældende som for Husejeren.			
	naar? (Dato og Aarstal).	hvorfra? (By, Gade og Hus-Nr.)								Bopælen Oktober Flyttedag 1915. (Gade og Hus-Nr.)	Andre Bopæle siden Oktober Flyttedag 1915. (Gade og Hus-Nr.)	Kreds.	Løgd.			Bogstav.	Nr.		
Mænd	Erino Marinus Georg Rolando	1886	4/2	Aarhus	Husfader	Styremand	170 Kr.	Aarhus Christiche								4	220	L	87
"	Christiane Louise Theresia Rolando	1886	1/2	Skovning	Husmoder														
"	Eva Paula Rolando	1908	27/7	Højbjerg	Datter								Borgerskolen i Frederiksalle						
"	Emma Louise Rolando	1886	7/2	Højbjerg	Datter														
"	Carl Erik Povung Rolando	1911	24/2	Højbjerg	Søn														
"	Elsa Karoline Rolando	1915	19/1	Aarhus	Datter														
"	Willulso Povung Rolando	1919	6/11	Aarhus	Søn														
1 Sal	Carl Joachim Peter Kragh	1850	25/9	Bornholm ved Bølling nær Indfødsret	Husfader	Mekaniker	225 Kr.												
"	Laura Ulrikke Kragh	1885	12/2	Aarhus	Datter	Kasserevste		Holger Larsen Glemmebro											
"	Emilie Frederikke Kragh	1886	27/2	Aarhus	Datter	Lærerke		Arhau Christensen Glemmebro											
88	Abel Christian Kragh	1895	1/2	Aarhus	Søn	Kontorassistent		Aarhus Høststie								4	230	L	83

Tillægsskema I.

Herpaa opføres alle inden- og udenlandske Selskaber, Foreninger, Institutioner og samtlige — herunder ogsaa i Udlandet boende — Personer, der uden at bo i Ejendommen helt eller delvis er Ejere eller Besiddere af denne eller oppebærer andre Afgifter af samme, eller som har Butik, Kontor, Værksted eller andre Forretningslokaler i Ejendommen.

Navn. For Personer tillige Stand og Stilling.	Selskabets eller Foreningens Karakter. (Aktieselskab eller andet Selskab med begrænset Ansvar, Krediforening, Produktions- eller Forbrugsforening, Forsikringsforening).	Erhvervsvirksomheden. Handels-, Fabriks-, Haandværks-, Forsikringsvirksomhed o. s. v., Læge, Sagfører, Entreprenør, Beværter eller Virksomhed med Befordring af Personer og Gods. Oppebæres Indtægter af Ejendommen som Ejer, Besidder eller Afgiftsnyder, angives i hvilken Egenskab.	Bopæl eller Hjemsted. For Rigets Vedkommende opgives vedkommende Kommune, for Udlandet vedkommende Land. Herved er Repræsentant eller Fuldmægtig for Selskaber og Personer, der har Hjemsted udenfor Aarhus (Navn og Adresse).	Anmærkning.

Tillægsskema II.

I Ejendomme med Lejligheder eller Lokaler, hvor der drives Forretning, Haandværk eller anden selvstændig Næringsdrift, maa Ejeren lade Firmaets Indehaver udfylde nedenstaaende Skema.

Firma Navn.	Forretnings-Branche.	Forretningsadresse og Telefon Nr.	Indehaverens Navn.	Privat Bopæl.
<i>C. Kragte</i>	<i>Mekanisk Værksted i Baghuset mest Reparationsarb. Løgade 7.</i>		<i>C. Kragte</i>	<i>Løgade 7. 1 Sal</i>

Anmeldelse til Byraadet

om

Personer, Selskaber, Foreninger og Institutioner,

der benytter Lokaler

i ovennævnte Ejendom.

I Henhold til Lov af 15. Maj 1875 § 21, jfr. § 22, paahviler det under Strafansvar vedkommende Husejer eller hans Befuldmægtigede at udfylde nærværende Skema.

- A. **Beboelseskemaet.** Alle i Ejendommen boende Personer opføres med deres fulde Navn og øvrige i Skemaet forlangte Oplysninger, uanset om de midlertidig er fraværende.
- B. **Tillægsskema I.** (Se Bagsiden). Paa dette opføres enhver **udenbys eller i Udlandet boende Person**, der driver selvstændig Erhvervsvirksomhed fra Lokaler i Ejendommen, eller som ejer eller besidder Ejendommen eller har Andel i Indtægterne eller oppebærer anden Afgift af denne. Endvidere opføres **alle Selskaber, Foreninger og Institutioner** uden Hensyn til, hvor de er hjemmehørende, forsaavidt de benytter Lokaler i Ejendommen til Kontor, Udsalg, Værksted eller anden Erhvervsvirksomhed, ejer eller besidder Ejendommen eller oppebærer Afgifter af denne.
- B. **Tillægsskema II.** (Se Bagsiden). I Ejendomme med **Lejligheder eller Lokaler, hvor der drives Forretning, Haandværk eller anden selvstændig Næringsdrift**, maa Ejeren lade Firmaets Indehaver udfylde dette Skema.

Ifald der ikke er tilstrækkelig Plads paa det tilsendte Skema til alle Ejendommens Beboere, vil flere Skemaer kunne faas udleverede ved Henvendelse paa **Skattekontoret, Mejlgade 4, 1ste Sal.** (Aabent fra Kl. 9—2 og fra 4—6).

Aarhus Byraad, i Oktober 1916.

Optælling.
(Foretages ved Byraadets Foranstaltning).

Mandkøn..... 7

Kvindkøn..... 8

Ialt... 15 Personer.

Ejers Navn

Enke Tilda Olsen

Ejers Bopæl

Logade 9.

Ejers eller Viceværtens Underskrift.

Beboelseskema. 9

Opføres i Rækkefølge saaledes: Forhus, Sidehus, Baghus. (Kælder, Stue, 1. Sal o. s. v.).	Samtlige Beboere af begge Køn. Fulde Navn. Ved Børn uden Navn sættes „Dreng“ eller „Pige“. (Mellem hver Familie maa der helst være en Linies Mellemrum).	Fødselsaar.	Fødselsdag.	Fødeby. Hvis udenfor Danmark, om Vedkommende har Indfødsret.	Stilling i Husstanden. (Husfader, Husmoder, Søn, Datter, Plejesøn, Plejedatter, Slægtning, Tyende, Logerende).	Stand eller Livsstilling. Stillingen betegnes saaledes, at det kan ses, om Vedkommende er Principal eller Medhjælper, f. Eks. Snedkermester, Snedkersvend, Lærling o. s. v.	Helaarlig Husleje af Beboelseslejligheden. Denne Rubrik udfyldes af Eieren eller Viceværtens personlig.	Arbejdsgiverens Navn og Bopæl, forsaa vidt selvstændig Virksomhed ikke drives.	Forsaa vidt Tilflytning til Aarhus er sket i det sidste Aar, da		Hvis Flytning indenfor Aarhus Bygrænse er sket i det sidste Aar, da		Hvor undervises de paa denne Liste opførte ukonfirmerede Børn mellem 6 og 14 ^{1/2} Aar? Gaar de i en offentlig Skole, maas dennes Navn anføres. Gaar de i Privatskole, anføres Bestyrerens Navn.	Plejebørn, Udfør Plejebørn sættes „ja“ i denne Rubrik	Vedrørende Værnepligten. I Henhold til § 41 i Lov Nr. 125 af 8. Juni 1912 om Værnepligt opføres her for enhver Mand mellem 18 og 36 Aar — selv om han er udslettet af Rullen — hans Rullebetegnelse efter Indtægtsbevis, Søfartsbog, Soldatereg, Licensdygtighedsbogs eller Atskedsbogs. Udlændinge betegner sig som saadanne. Undladdelse heraf medfører Bødestraf fra 2—100 Kr. saavel for den paagældende som for Husejeren.					
									naar? (Dato og Aarstal).	hvorfra? (By, Gade og Hus-Nr.)	Bopælen Oktober Flyttedag 1915. (Gade og Hus-Nr.)	Andre Bopæle siden Oktober Flyttedag 1915. (Gade og Hus-Nr.)			Kreds.	Løgd.	Bogstav.	Nr.		
Forhus - Stuen	Anton Christiansen	1869	29/5	ja	Husfader	Fysbøder	168 Kr.													
	Bingda Christiansen	1856	13/7		Husmoder															
	Guda Christiansen	1902	1/11		Datter															
	Marie Wilhelmine Christiansen																			
	Silda Olsen	1849	27/1		Husmoder		200 Kr.													
	II Sal	Dan. Peter Jensen	1858	29/6		Husfader	Arbejdsmand													
	III Sal	Johannes Vinkler Jensen	1869	14/6		Husmoder		200 Kr.												
		Anne Marie Jensen	1890	4/7		Datter														
		Vincke Jensen	1897	6/4		Datter														
		Anne Mathies Jensen	1899	2/4		Datter														
	Marie Vinkler Jensen	1901	7/1		Datter															
	Johan Jensen	1903	8/5		Datter															
	Henriette Jensen	1905	5/6		Datter															
	Frederik Jensen	1907	27/5		Datter															
	Hans Jensen	1911	7/1		Datter															
	Johann Jensen																			
Kvisten	Caroline Nielsen	1879	7/6	Fairstrup	Lærerske		100 Kr.													
	Oscar P. Christiansen Karens P. "				Husfader Husmoder	Matros														

Finnsgaardshole

Valdensvej
Ind. Alle.
Valdensvej

Tillægsskema I.

Herpaa opføres alle inden- og udenlandske Selskaber, Foreninger, Institutioner og samtlige — herunder ogsaa i Udlandet boende — Personer, der uden at bo i Ejendommen helt eller delvis er Ejere eller Besiddere af denne eller oppebærer andre Afgifter af samme, eller som har Butik, Kontor, Værksted eller andre Forretningslokaler i Ejendommen.

Navn. For Personer tillige Stand og Stilling.	Selskabets eller Foreningens Karakter. (Aktieselskab eller andet Selskab med begrænset Ansvar, Krediforening, Produktions- eller Forbrugsforening, Forsikringsforening).	Erhvervsvirksomheden. Handels-, Fabriks-, Haandværks-, Forsikringsvirksomhed o. s. v., Læge, Segfører, Entreprenør, Beværter eller Virksomhed med Befordring af Personer og Gods. Oppebæres Indtægter af Ejendommen som Ejer, Besidder eller Afgiftsnyder, angives i hvilken Egenskab.	Bopæl eller Hjemsted. For Rigets Vedkommende opgives vedkommende Kommune, for Udlandet vedkommende Land. Herværende Repræsentant eller Fuldmægtig for Selskaber og Personer, der har Hjemsted udenfor Aarhus (Navn og Adresse).	Anmærkning.

Tillægsskema II.

I Ejendomme med Lejligheder eller Lokaler, hvor der drives Forretning, Haandværk eller anden selvstændig Næringsdrift, maa Ejeren lade Firmaets Indehaver udfylde nedenstaaende Skema.

Firma Navn.	Forretnings-Branche.	Forretningsadresse og Telefon Nr.	Indehaverens Navn.	Privat Bopæl.

Anmeldelse til Byraadet

om

Personer, Selskaber, Foreninger og Institutioner, der benytter Lokaler i ovennævnte Ejendom.

I Henhold til Lov af 15. Maj 1875 § 21, jfr. § 22, paahviler det under Strafansvar vedkommende Husejer eller hans Befuldmægtigede at udfylde nærværende Skema.

- A. Beboelseskemaet.** Alle i Ejendommen boende Personer opføres med deres fulde Navn og øvrige i Skemaet forlangte Oplysninger, uanset om de midlertidig er fraværende.
- B. Tillægsskema I.** (Se Bagsiden). Paa dette opføres enhver **udenbys eller i Udlandet boende Person**, der driver selvstændig Erhvervsvirksomhed fra Lokaler i Ejendommen, eller som ejer eller besidder Ejendommen eller har Andel i Indtægterne eller oppebærer anden Afgift af denne. Endvidere opføres **alle Selskaber, Foreninger og Institutioner** uden Hensyn til, hvor de er hjemmehørende, forsaavidt de benytter Lokaler i Ejendommen til Kontor, Udsalg, Værksted eller anden Erhvervsvirksomhed, ejer eller besidder Ejendommen eller oppebærer Afgifter af denne.
- B. Tillægsskema II.** (Se Bagsiden). I Ejendomme med Lejligheder eller Lokaler, hvor der drives Forretning, Haandværk eller anden selvstændig Næringsdrift, maa Ejeren lade Firmaets Indehaver udfylde dette Skema.

Ifald der ikke er tilstrækkelig Plads paa det tilsendte Skema til alle Ejendommens Beboere, vil flere Skemaer kunne faas udleverede ved Henvendelse paa **Skattekontoret, Mejlgade 4, 1ste Sal.** (Aabent fra Kl. 9—2 og fra 4—6).

Aarhus Byraad, i Oktober 1916.

Optælling.
(Foretages ved Byraadets Foranstaltning).

Mandkøn..... 6
Kvindkøn..... 3
Ialt... 9 ✓ Personer.

Ejers Navn *P. Th. Jørgensen*

Ejers Bopæl *Løjgade 11*

Ejers eller Viceværtens Underskrift.

Beboelseskema. 11

Opføres i Rækkefølge saaledes: Forhus, Sidehus, Baghus. (Kælder, Stue, 1. Sal o. s. v.)	Samtlige Beboere af begge Køn. Fulde Navn. Ved Børn uden Navn sættes „Dreng“ eller „Pige“. (Mellem hver Familie maa der helst være en Linies Mellemrum).		Fødselsaar.	Fødselsdag.	Fødeby. Hvis udenfor Danmark, om Vedkommende har Indfødsret.	Stilling i Husstanden. (Husfader, Husmoder, Son, Datter, Pleiesøn, Plejedatter, Slægting, Tyende, Løgerende).	Stand eller Livsstilling. Stillingen betegnes saaledes, at det kan ses, om Vedkommende er Principal eller Medhjælper, f. Eks. Snedkermester, Snedkersvend, Lærling o. s. v.	Hørlig Husleje af Beboelseslejligheden. Denne Rubrik udfyldes af Eieren eller Viceværtten personlig.	Arbejdsgiverens Navn og Bopæl, forsaauidt selvstændig Virksomhed ikke drives.	Forsaauidt Tilflytning til Aarhus er sket i det sidste Aar, da		Hvis Flytning indenfor Aarhus Bygrænse er sket i det sidste Aar, da		Hvor undervises de paa denne Liste opførte ukonfirmerede Børn mellem 6 og 14 1/2 Aar? Gaar de i en offentlig Skole, maa dennes Navn anføres. Gaar de i Privatskole, anføres Bestyrerens Navn.	Plejebørn. Udfor Plejebørn sættes „Ja“ i denne Rubrik	Vedrørende Værnepligten.			
	naar? (Dato og Aarstal).	hvorfra? (By, Gade og Hus-Nr.)								Bopælen Oktober Flyttedag 1915. (Gade og Hus-Nr.)	Andre Bopæle siden Oktober Flyttedag 1915. (Gade og Hus-Nr.)	Kreds.	Lmgd.			Bogstav.	Nr.		
Boulevard 184	Larsen Christine Sjones Marie Aage Holger	Thomsen Larsen Thomsen Thomsen Thomsen	1869 1874 1897 1901 1903	5/1 9/2 4/1 26/2 29/4	Uhinings Leder Forsker Aarhus Aarhus Aarhus	Fader Moder Datter Søn Søn	Købmand - Fyende - -	600	Maskinlæger Th. M. Sæver										
Koisten	Magnus Michael Mette Jørgen Aage William Georg	Pedersen Pedersen Pedersen Pedersen	1884 1885 1913 1891	9/3 23/11 27/4 29/2	Engem Engem Aarhus Engem	Fader Moder Søn Løgerende	Arbjdsmand - - Arbjdsmand	150	Firmaet Winslow Lille Torv 1-3 Lis Arbjde										

Parvejens
Børnskole

3
Ugnet

Tillægsskema I.

Herpaa opføres alle inden- og udenlandske Selskaber, Foreninger, Institutioner og samtlige — herunder ogsaa i Udlandet boende — Personer, der uden at bo i Ejendommen helt eller delvis er Ejere eller Besiddere af denne eller oppebærer andre Afgifter af samme, eller som har Butik, Kontor, Værksted eller andre Forretningslokaler i Ejendommen.

<p>Navn.</p> <p>For Personer tillige Stand og Stilling.</p>	<p>Selskabets eller Foreningens Karakter.</p> <p>(Aktieselskab eller andet Selskab med begrænset Ansvar, Kreditforening, Produktions- eller Forbrugsforening, Forsikringsforening).</p>	<p>Erhvervsvirksomheden.</p> <p>Handels-, Fabriks-, Haandværks-, Forsikringsvirksomhed o. s. v., Læge, Sagfører, Entreprenør, Beværter eller Virksomhed med Befordring af Personer og Gods. Oppebæres Indtægter af Ejendommen som Ejer, Besidder eller Afgiftsnyder, angives i hvilken Egenskab.</p>	<p>Bopæl eller Hjemsted.</p> <p>For Rigets Vedkommende opgives vedkommende Kommune, for Udlandet vedkommende Land. Herværende Repræsentant eller Fuldmægtig for Selskaber og Personer, der har Hjemsted udenfor Aarhus (Navn og Adresse).</p>	<p>Anmærkning.</p>

Tillægsskema II.

I Ejendomme med Lejligheder eller Lokaler, hvor der drives Forretning, Haandværk eller anden selvstændig Næringsdrift, maa Ejeren lade Firmaets Indehaver udfylde nedenstaaende Skema.

Firma Navn.	Forretnings-Branche.	Forretningsadresse og Telefon Nr.	Indehaverens Navn.	Privat Bopæl.

Anmeldelse til Byraadet

om

Personer, Selskaber, Foreninger og Institutioner, der benytter Lokaler i ovennævnte Ejendom.

I Henhold til Lov af 15. Maj 1875 § 21, jfr. § 22, paahviler det under Strafansvar vedkommende Husejer eller hans Befuldmægtigede at udfylde nærværende Skema.

- A. Beboelseskemaet.** Alle i Ejendommen boende Personer opføres med deres fulde Navn og øvrige i Skemaet forlangte Oplysninger, uanset om de midlertidig er fraværende.
- B. Tillægsskema I.** (Se Bagsiden). Paa dette opføres enhver **udenbys eller i Udlandet boende Person**, der driver selvstændig Erhvervsvirksomhed fra Lokaler i Ejendommen, eller som ejer eller besidder Ejendommen eller har Andel i Indtægterne eller oppebærer anden Afgift af denne. Endvidere opføres **alle Selskaber, Foreninger og Institutioner** uden Hensyn til, hvor de er hjemmehørende, forsaavidt de benytter Lokaler i Ejendommen til Kontor, Udsalg, Værksted eller anden Erhvervsvirksomhed, ejer eller besidder Ejendommen eller oppebærer Afgifter af denne.
- B. Tillægsskema II.** (Se Bagsiden). I Ejendomme med **Lejligheder eller Lokaler, hvor der drives Forretning, Haandværk eller anden selvstændig Næringsdrift**, maa Ejeren lade Firmaets Indehaver udfylde dette Skema.

Ifald der ikke er tilstrækkelig Plads paa det tilsendte Skema til alle Ejendommens Beboere, vil flere Skemaer kunne faas udleverede ved Henvendelse paa **Skattekontoret, Mejlgade 4, 1ste Sal.** (Aabent fra Kl. 9—2 og fra 4—6).

Aarhus Byraad, i Oktober 1916.

Optælling.
(Foretages ved Byraadets Foranstaltning).

Mandkøn..... 6

Kvindkøn..... 6

Ialt... 12 Personer.

Ejers Navn *Asmus Mellem*

Ejers Bopæl *Løjgade Nr. 13.*

Asmus Mellem
Ejers eller Viceværtens Underskrift.

Distrikt Nr.

Afhentes den

Løbe-Nr.: 2955

Gade:

Husnummer:

Løgade

15

Anmeldelse til Byraadet

om

Personer, Selskaber, Foreninger og Institutioner, der benytter Lokaler i ovennævnte Ejendom.

I Henhold til Lov af 15. Maj 1875 § 21, jfr. § 22, påhviler det under Strafansvar vedkommende Husejer eller hans Befuldmægtigede at udfylde nærværende Skema.

- A. Beboelseskemaet.** Alle i Ejendommen boende Personer opføres med deres fulde Navn og øvrige i Skemaet forlangte Oplysninger, uanset om de midlertidig er fraværende.
- B. Tillægsskema I.** (Se Bagsiden). Paa dette opføres enhver **udenbys eller i Udlandet boende Person**, der driver selvstændig Erhvervsvirksomhed fra Lokaler i Ejendommen, eller som ejer eller besidder Ejendommen eller har Andel i Indtægterne eller oppebærer anden Afgift af denne. Endvidere opføres **alle Selskaber, Foreninger og Institutioner** uden Hensyn til, hvor de er hjemmehørende, forsaavidt de benytter Lokaler i Ejendommen til Kontor, Udsalg, Værksted eller anden Erhvervsvirksomhed, ejer eller besidder Ejendommen eller oppebærer Afgifter af denne.
- B. Tillægsskema II.** (Se Bagsiden). I Ejendomme med Lejligheder eller Lokaler, hvor der drives Forretning, Haandværk eller anden selvstændig Næringsdrift, maa Ejeren lade Firmaets Indehaver udfylde dette Skema.

Ifald der ikke er tilstrækkelig Plads paa det tilsendte Skema til alle Ejendommens Beboere, vil flere Skemaer kunne faas udleverede ved Henvendelse paa **Skattekontoret, Mejlgade 4, 1ste Sal.** (Aabent fra Kl. 9—2 og fra 4—6).

Aarhus Byraad, i Oktober 1916.

Optælling.
(Foretages ved Byraadets Foranstaltning).

Mandkøn..... 3
Kvindekøn..... 6
Ialt... 9 Personer.

Ejers Navn

Ejers Bopæl

Ejers eller Viceværts Underskrift.

Beboelseskema. 15

Opføres i Rækkefølge saaledes: Forhus, Sidehus, Baghus. (Kælder, Stue, 1. Sal o. s. v.)	Samtlige Beboere af begge Køn. Fulde Navn. Ved Børn uden Navn sættes „Dreng“ eller „Pige“. (Mellem hver Familie maa der helst være en Linies Mellemrum).	Fødselsaar.	Fødselsdag.	Fødeby. Hvis udenfor Danmark, om Vedkommende har Indfødsret.	Stilling i Husstanden. (Husfader, Husmoder, Son, Datter, Plejeson, Plejedatter, Slægtning, Tyende, Logerende).	Stand eller Livsstilling. Stillingen betegnes saaledes, at det kan ses, om Vedkommende er Principal eller Medhjælper, f. Eks. Snedkermester, Snedkersvend, Lærling o. s. v.	Helaarlig Husleje af Beboelseslejligheden. Denne tabrik udfyldes af Ejeren eller Viceejeren personlig.	Arbejdsgiverens Navn og Bopæl, forsaavidt selvstændig Virksomhed ikke drives.	Forsaauidt Tilflytning til Aarhus er sket i det sidste Aar, da		Hvis Flytning indenfor Aarhus Bygrænse er sket i det sidste Aar, da		Hvor undervises de paa denne Liste optagne ukonfirmerede Børn mellem 6 og 14's Aar? Gaar de i en offentlig Skole, maa dennes Navn anføres. Gaar de i Privatskole, anføres Bestyrerens Navn.	Plejebørn. Lidfor Plejebørn sættes „la“ i denne Rubrik	Vedrørende Værnepligten.			
									naar? (Dato og Aarstal).	hvorfra? (By, Gade og Hus-Nr.)	Bopælen Oktober Flyttedag 1915. (Gade og Hus-Nr.)	Andre Bopæle siden Oktober Flyttedag 1915. (Gade og Hus-Nr.)			Kreds.	Lægd.	Bogstav.	Nr.
Søren	Martha Marie Svendsen	1893	28/1	Horsens	Husmoder		185 Kr											
	Georg Christian Lohse Svendsen	1913	3/4	Aarhus	Søn													
	Sumild Marie Lohse Svendsen	1913	18/4	Aarhus	Datter													
1ste Sal og Kvæst	Henri Christian Poulsen	1871	9/5	Aarhus	Husfader	Mastkammermester		Bryggeriet „Ceres“										
	Henriette Marie Poulsen	1871	24/12	„	Husmoder													
	Mary Olga Poulsen	1896	14/5	„	Datter													
	Alfred Carl Ernst Poulsen	1898	30/1	„	Søn	Blekkemålerlærling		AP Salling og Sønner Vestergade 56										
	Elsie Sigrun Poulsen	1908	15/1	„	Datter													
	Erthe Thiride Poulsen	1909	23/7	„	„													

4 230 0 284

Henri Christian
Kvæst
do

Anmeldelse til Byraadet

om

Personer, Selskaber, Foreninger og Institutioner, der benytter Lokaler i ovennævnte Ejendom.

I Henhold til Lov af 15. Maj 1875 § 21, jfr. § 22, paahviler det under Strafansvar vedkommende Husejer eller hans Befuldmægtigede at udfylde nærværende Skema.

- A. Beboelseskemaet.** Alle i Ejendommen boende Personer opføres med deres fulde Navn og øvrige i Skemaet forlangte Oplysninger, uanset om de midlertidig er fraværende.
- B. Tillægsskema I.** (Se Bagsiden). Paa dette opføres enhver **udenbys eller i Udlandet boende Person**, der driver selvstændig Erhvervsvirksomhed fra Lokaler i Ejendommen, eller som ejer eller besidder Ejendommen eller har Andel i Indtægterne eller oppebærer anden Afgift af denne. Endvidere opføres **alle Selskaber, Foreninger og Institutioner** uden Hensyn til, hvor de er hjemmehørende, forsaavidt de benytter Lokaler i Ejendommen til Kontor, Udsalg, Værksted eller anden Erhvervsvirksomhed, ejer eller besidder Ejendommen eller oppebærer Afgifter af denne.
- B. Tillægsskema II.** (Se Bagsiden). I Ejendomme med Lejligheder eller Lokaler, hvor der drives Forretning, Haandværk eller anden selvstændig Næringsdrift, maa Ejeren lade Firmaets Indehaver udfylde dette Skema.

Ifald der ikke er tilstrækkelig Plads paa det tilsendte Skema til alle Ejendommens Beboere, vil flere Skemaer kunne faas udleverede ved Henvendelse paa **Skattekontoret, Mejlgade 4, 1ste Sal.** (Aabent fra Kl. 9—2 og fra 4—6).

Aarhus Byraad, i Oktober 1916.

Optælling.
(Foretages ved Byraadets Foranstaltning).

Mandkøn..... 12
Kvindkøn..... 13
Ialt... 25 Personer.

Ejers Navn

H. Christensen

Ejers Bopæl

Løgade 17

Ejers eller Vicevejers Underskrift.

Beboelseskema.

17

Opføres i Rækkefølge saaledes: Forhus, Sidehus, Baghus, (Kælder, Stue, 1. Sal o. s. v.)	Samtlige Beboere af begge Køn. Fulde Navn. Ved Børn uden Navn sættes „Dreng“ eller „Pige“. (Mellem hver Familie maa der helst være en Linies Mellemrum).	Fødselsaar.	Fødselsdag.	Fødeby. Hvis udenfor Danmark, om Vedkommende har Indfødsret.	Stilling i Husstanden. (Husfader, Husmoder, Son, Datter, Plejeson, Plejedatter, Slægtning, Tyende, Logerende).	Stand eller Livsstilling. Stillingen betegnes saaledes, at det kan ses, om Vedkommende er Principal eller Medhjælper, f. Eks. Snedkermester, Snedkersvend, Lærling o. s. v.	Helaarlig Husleje af Beboelseslejligheden. Denne Rubrik udfyldes af Ejeren eller Viceejeren personlig.	Arbejdsgiverens Navn og Bopæl, forsaa vidt selvstændig Virksomhed ikke drives.	Forsaa vidt Tilflytning til Aarhus er sket i det sidste Aar, da		Hvis Flytning indenfor Aarhus Bygrænse er sket i det sidste Aar, da		Hvor undervises de paa denne Liste opførte ukonfirmerede Børn mellem 6 og 14's Aar? Gaar de i en offentlig Skole, maa dennes Navn anføres. Gaar de i Privatskole, anføres Bestyrerens Navn.	Plejebørn. Lidfor Plejebørn sættes „Ja“ i denne Rubrik	Vedrørende Værnepligten.			
									naar? (Dato og Aarstal).	hvorfra? (By, Gade og Hus-Nr.)	Bopælen Oktober Flyttedag 1915. (Gade og Hus-Nr.)	Andre Bopæle siden Oktober Flyttedag 1915. (Gade og Hus-Nr.)			Kreds.	Lægd.	Bogstav.	Nr.
Kælder. 1. s.	Emil Fands Thler	1870	13/12	Aarhus	Husfader	Remissuarbejder.	192 Kr.	D. S. B.			Nr 17 ✓ Kronbanegade							
	Johanne Marie Thler	1875	20/6	Foerlev	Husmoder													
	Marie Thler	1899	19/4	Venge	Datter													
	Ahsef Henry Thler	1903	29/9	Aarhus	Søn													
	Erna Helene Thler	1910	30/1	Aarhus	Datter													
Stuen 1. h.	Mikael Christensen	1867	13/12	Rushøj Thos.	Husfader	Detailist												
	Inger Christensen.	1870	27/6	Hallund	Husmoder													
	Levend Sage Christensen.	1900	11/9	Lilkeborg	Søn	stud. art.												
	Sage Christensen.	1903	14/2	Aarhus	Søn													
	Arnold Gunnar Christensen	1910	7/11	Aarhus	Søn													
Stuen 1. s.	Olivia Skovsen Bang	1858	20/11	Aarhus	Hene	P.F. Inger. Stilling	180 Kr.											
1 Sal. 1. h.	Jens Julius Nielsen	1871	8/3	Huskirke	Husfader	Skavanger	210 Kr.											
	Hedvig Elsa Sofie Nielsen	1874	15/6	Aarhus	Husmoder													
	Nils Theodor Nielsen	1903	28/3	Aarhus	Søn													
	Christiana Nielsen	1905	26/3	Aarhus	Datter													
	Anna Nielsen	1906	9/7	Aarhus	Datter													
	Edith Nielsen	1907	7/9	Aarhus	Datter													
	Ejler Nielsen	1908	7/11	Aarhus	Datter													
1 Saltr.	Christina Sophie Caroline Langmark	1857	23/7	Håndværk 309 born borte i 1867	Hene	P.F. ingen Stilling	180 Kr.											
1 Sal 1. s. Kv. Kv.	R. Rasmussen	1853	22/10	Aarhus	Lærende	Lokomotivfører												
	Hans Peter Christian Erikson	1888	24/3	Dalum	Logerende.	Glas mager.												
	Laurits Frederik Petersen	1892	3/11	Labro	Husfader	Maler	120 Kr.											
	Amanda Mathine Petersen	1895	19/6	Aarhus	Husmoder													
	Benta Marie Petersen	1913	7/10	Aarhus	Datter													

4. 230. Kog. N. 652.

Tillægsskema I.

Herpaa opføres alle inden- og udenlandske Selskaber, Foreninger, Institutioner og samtlige — herunder ogsaa i Udlandet boende — Personer, der uden at bo i Ejendommen helt eller delvis er Ejere eller Besiddere af denne eller opbeholder andre Afgifter af samme, eller som har **Butik, Kontor, Værksted eller andre Forretningslokaler** i Ejendommen.

Navn. For Personer tillige Stand og Stilling.	Selskabets eller Foreningens Karakter. (Aktieselskab eller andet Selskab med begrænset Ansvar, Kreditforening, Produktions- eller Forbrugsforening, Forsikringsforening).	Erhvervsvirksomheden. Håndels-, Fabriks-, Haandværks-, Forsikringsvirksomhed o. s. v. Læge, Sagfører, Entreprenør, Beværter eller Virksomhed med Befordring af Personer og Gods. Oppebæres Indtægter af Ejendommen som Ejer, Besidder eller Afgiftsnyder, angives i hvilken Egenskab.	Bopæl eller Hjemsted. For Rigets Vedkommende opgives vedkommende Kommune, for Udlandet vedkommende Land. Herværende Repræsentant eller Fuldmægtig for Selskaber og Personer, der har Hjemsted udenfor Aarhus (Navn og Adresse).	Anmærkning.
		<i>Bill</i>	<i>10</i>	

Tillægsskema II.

I Ejendomme med Lejligheder eller Lokaler, hvor der drives Forretning, Haandværk eller anden selvstændig Næringsdrift, maa Ejeren lade Firmaets Indehaver udfylde nedenstaaende Skema.

Firma Navn.	Forretnings-Branche.	Forretningsadresse og Telefon Nr.	Indehaverens Navn.	Privat Bopæl.

i Udlandet boende —
r af samme, eller som

Anmærkning.

lig Næringsdrift, maa

Privat Bopæl.

