Tilt K V.

Ejendomssch.

Opbalt V

Yk V

17 024

Erhvervsarkivet

04763 Folkeregistret

1166

8023422271

1885 - 1953
Skattemandtalslister

1917
Garvergyde
m.m.

Distrikt Nr.

Løbe-Nr.: 1136

Gade: Carvergade

Afhentes den

Husnummer: 4

Mandtalsliste

over

Personer, Selskaber, Foreninger og Institutioner,

der benytter Lokaler

i ovennævnte Ejendom.

I Henhold til Lov af 15. Maj 1875 § 21, jfr. § 22, paahviler det under Strafansvar vedkommende Husejer eller hans Befuldmægtigede at udfylde nærværende Skema.

Beboelsesskemaet. Alle i Ejendommen boende Personer opføres med deres fulde Navn og øvrige i Skemaet forlangte Oplysninger, uanset om de midlertidig er fraværende.

Tillægsskema I. (Se Bagsiden). Paa dette Skema opføres **udenbys eller i Udlandet boende Personer,** der i Ejendommen driver Forretning, Haandværk eller anden selvstændig Næringsdrift.

Tillægsskema II. (Se Bagsiden). Forsaavidt **Ejeren af Ejendommen** har Bopæl udenfor Aarhus, opføres hans Navn, Stilling og Adresse paa dette Skema.

Tillægsskema III. (Se Bagsiden). Herpaa opføres **inden- og udenlandske Selskaber, Foreninger og Institutioner,** der har Kontor eller Forretningslokaler i Ejendommen.

Ifald der ikke er tilstrækkelig Plads paa det tilsendte Skema til alle Ejendommens Beboere, vil flere Skemaer kunne faas udleverede ved Henvendelse paa **Skattekontoret, Mejlgade 4, 1ste Sal.** (Aabent fra Kl. 9—2 og fra 4—6).

Aarhus Byraad, i Oktober 1917.

Bemærk Bagsiden,
der skal udfyldes af Ejendommens Ejer eller dennes Repræsentant.

Optælling.
(Foretages ved Byraadets Foranstaltning).

Mandkøn..... 9

Kvindekøn 4

Ialt ... 13 Personer.

4

Beboelsesskema.

Opføres i Rækkefølge saaledes: Forhus, Sidehus, Baghus. (Kælder, Stue, 1. Sal o. s. v.).	Samtlige Beboere af begge Køn **Fulde Navn.** Ved Børn uden Navn sættes „Dreng" eller „Pige". Det almindelig benyttede Fornavn understreges. (Mellem hver Familie maa der helst være en Linies Mellemrum).	Fødselsaar.	Fødselsdag.	Fødeby. Hvis udenfor Danmark om Vedkommende har Indfødsret.	Stilling i Husstanden (Husfader, Husmoder, Søn, Datter, Plejesøn, Plejedatter, Slægtning, Tyende, Logerende).	Gift, ugift, Enke, Enkemand, Fraskilt eller Separeret.	Stand eller Livsstilling. Stillingen betegnes saaledes, at det kan ses, om Vedkommende er Principal eller Medhjælper, f. Eks. Snedkermester, Snedkersvend, Lærling o. s. v.	Husleje af Beboelseslejligheden samt Antal Værelser. Lofts- og Pigeværelser medregnes ikke. Denne Rubrik udfyldes af Ejeren eller Viceværten personlig. Antal Værelser	Aarlig Leje Kr.	Arbejdsgiverens og Bopæl, forsaavidt selvstæ Virksomhed ikke d
Stuen	Anders Holm Jensen	1874	5/4	Madum	Husfader	Gift	Vognmand	2. og Hald.	500	
	Sørine Holm Jensen	1884	26/3	Aarslev	Husmoder	Gift				
	Victor Brus Sørensen	1911	24/11	Aarhus	Søn					
	Poul Holm Jensen	1914	18/10	Aarhus	Søn					
	Grethe Holm Jensen	1916	25/8	Aarhus	Datter					
Stuen	Peter Hansen	28/9	1872	Raby	Fyrbader			2	150.00	
1ste Sal	Rasmus Peter Hansen	1863	16/9	Stiftp.	Husfader	Gift	Arbeid			
	Johanne Marie Hansen	1867	16/8	Løgsted	Husmoder	Gift		3	200.00	
	Ejner Mikael Hansen	1899	26/9	Aarhus	Søn		Arbejdskarl			
	Aage Harald Hansen	1901	28/11	do	Søn		Malerlærling			
	Rasmus Peter Hansen	1905	15/8	do	do					
	Anne Hansen	1835	28/4	Astrup	Enke					
—	Marinus Dunsinius Mundt	1882	28/8	Aarhus	Logerende	—	Cigarmager			
	Carl Peter A. Thorsen						Kurvemager			

...ivsstilling. ...nes saaledes, ...s, om Ved- ...Principal eller ...Eks. Snedker- ...dkersvend, ...o. s. v.	Husleje af Beboelses-lejligheden samt Antal Værelser. Lofts- og Pigeværelse medregnes ikke. Denne Rubrik udfylde af Ejeren eller Vice-værten personlig.		Arbejdsgiverens Navn og Bopæl, forsaavidt selvstændig Virksomhed ikke drives.	Forsaavidt Tilflytning til Aarhus er sket i det sidste Aar, da		Hvis Flytning indenfor Aarhus Bygrænse er sket i det sidste Aar, da		Hvor undervises de paa denne Liste opførte ukonfirmerede Børn mellem 6 og 14½ Aar? Gaar de i en offentlig Skole, maa dennes **Navn** anføres. Gaar de i Privatskole, anføres **Bestyrerens Navn.**	Plejebørn. Udfor Plejebørn sættes „ja" i denne Rubrik.	Vedrørende Værnepligten. I Henhold til § 41 i Lov Nr. 125 af 8. Juni 1912 om Værnepligt opføres her for enhver Mand mellem 18 og 36 Aar — selv om han er udslettet af Rullen — hans **Rullebetegnelse** efter Indtegningsbevis, Søfartsbog, Soldaterbog, Utjenstdygtighedspas eller Afskedspas. Udlændinge betegne sig som saadanne. Undladelse heraf medfører **Bødestraf fra 2—100 Kr.** saavel for den **paagældende** som for **Husejeren.**			
	Antal Værelser	Aarlig Leje Kr.		naar? (Dato og Aarstal).	hvorfra? (By, Gade og Hus-Nr.)	Bopælen Oktober Flyttedag 1916. (Gade og Hus-Nr.)	Andre Bopæle siden Oktober Flyttedag 1916. (Gade og Hus-Nr.)			Kreds.	Lægd.	Bogstav.	Nr.
...mand	2. og Hald.	500											
	2	150.00											
...en													
	3	200.00											
...dskarl													
...arling													
...nager													
...vernager													

Tillægsskema I. Herpaa opføres **udenbys eller i Udlandet boende Personer,** der i Ejendommen driver Forretning, Haandværk eller anden selvstændig Næringsdrift.

Navn.	Stilling.	Adresse		
		Kommune.	Gade og Nr.	Hvis udenfor Danmark, vedkommende Land.

Tillægsskema II. Forsaavidt **Ejeren af Ejendommen har Bopæl udenfor Aarhus,** opføres hans (hendes) Navn, Stilling og Adresse paa dette Skema.

Navn.	Stilling.	Adresse		
		Kommune.	Gade og Nr.	Hvis udenfor Danmark, vedkommende Land.

Tillægsskema III. Herpaa opføres **inden- og udenlandske Selskaber, Foreninger og Institutioner,** der har Kontor eller Forretningslokaler i Ejendommen.

Selskabets eller Institutionens Navn.	Forretnings Branche.	Forsaavidt Selskabet er hjemmehørende udenfor Aarhus, opføres her Opholdskommunens Navn. Er Selskabet hjemmehørende i Udlandet anføres Navnet paa Selskabets herværende Repræsentant.

Antal Beboelseslejligheder.

(Udfyldes af Ejeren eller Viceværten).

I Ejendommen findes:

Antal.					
	Beboelseslejligheder med 1 Værelse og Køkken.				
2	do.	- 2	Værelser.		
1	do.	- 3	do.	uden	Pigeværelse.
	do.	- 3	do.	med	do.
	do.	- 4	do.	uden	do.
	do.	- 4	do.	med	do.
	do.	- 5	do.		
	do.	- 6	do.		
	do.	- 6	do.	og	derover.

At samtlige Personer og Selskaber m. v., som har lejet Lejlighed eller Lokaler, bor eller driver Forretning i forannævnte Ejendom, er optagne paa denne Liste, bevidnes.

Aarhus, den 26- 10- 1917.

Ejerens Navn: J. C. Christiansen.

Ejerens Bopæl: Fr. Ludvigsgade 64. Aarhus.

J. C. Christiansen

Ejerens eller Viceværtens **Underskrift.**

Distrikt Nr.

Løbe-Nr.: 1137

Gade: Garvergyde

Afhentes den

Husnummer: 3

Mandtalsliste

over

Personer, Selskaber, Foreninger og Institutioner,

der benytter Lokaler

i ovennævnte Ejendom.

I Henhold til Lov af 15. Maj 1875 § 21, jfr. § 22, paahviler det under Strafansvar vedkommende Husejer eller hans Befuldmægtigede at udfylde nærværende Skema.

Beboelsesskemaet. Alle i Ejendommen boende Personer opføres med deres fulde Navn og øvrige i Skemaet forlangte Oplysninger, uanset om de midlertidig er fraværende.

Tillægsskema I. (Se Bagsiden). Paa dette Skema opføres **udenbys eller i Udlandet boende Personer,** der i Ejendommen driver Forretning, Haandværk eller anden selvstændig Næringsdrift.

Tillægsskema II. (Se Bagsiden). Forsaavidt **Ejeren af Ejendommen** har Bopæl udenfor Aarhus, opføres hans Navn, Stilling og Adresse paa dette Skema.

Tillægsskema III. (Se Bagsiden). Herpaa opføres **inden- og udenlandske Selskaber, Foreninger og Institutioner,** der har Kontor eller Forretningslokaler i Ejendommen.

Ifald der ikke er tilstrækkelig Plads paa det tilsendte Skema til alle Ejendommens Beboere, vil flere Skemaer kunne faas udleverede ved Henvendelse paa **Skattekontoret, Mejlgade 4, 1ste Sal.** (Aabent fra Kl. 9—2 og fra 4—6).

Aarhus Byraad, i Oktober 1917.

Bemærk Bagsiden,
der skal udfyldes af Ejendommens Ejer eller dennes Repræsentant.

Optælling.
(Foretages ved Byraadets Foranstaltning).

Mandkøn.....

Kvindekøn .....

Ialt... Personer.

Beboelsesskema. 3

Opføres i Rækkefølge saaledes: Forhus, Sidehus, Baghus. (Kælder, Stue, 1. Sal o. s. v.).	Samtlige Beboere af begge Køn **Fulde Navn.** Ved Børn uden Navn sættes „Dreng" eller „Pige". **Det almindelig benyttede Fornavn understreges.** (Mellem hver Familie maa der helst være en Linies Mellemrum).	Fødselsaar.	Fødselsdag.	**Fødeby.** Hvis udenfor Danmark om Vedkommende har **Indfødsret.**	**Stilling i Husstanden** (Husfader, Husmoder, Søn, Datter, Plejesøn, Plejedatter, Slægtning, Tyende, Logerende).	Gift, ugift, Enke, Enkemand, Fraskilt eller Separeret.	**Stand** eller **Livsstilling.** Stillingen betegnes saaledes, at det kan ses, om Vedkommende er Principal eller Medhjælper, f. Eks. Snedkermester, Snedkersvend, Lærling o. s. v.	Husleje af Beboelseslejligheden samt Antal Værelser. Lofts- og Pigeværelser medregnes ikke. Denne Rubrik udfyldes af Eieren eller Viceværten personlig. Antal Værelser	Aarlig Leje Kr.	**Arbejdsgiverens Navn og Bopæl,** forsaavidt selvstændig Virksomhed ikke drives.	Forsaavidt Tilflytning til Aarhus er sket i det sidste Aar, da naar? (Dato og Aarstal).	hvorfra? (By, Gade og Hus-Nr.)	Hvis Flytning indenfor Aarhus Bygrænse er sket i det sidste Aar, da Bopælen Oktober Flyttedag 1916. (Gade og Hus-Nr.)	Andre Bopæle siden Oktober Flyttedag 1916. (Gade og Hus-Nr.)	Hvor undervises de paa denne Liste opførte ukonfirmerede Børn mellem 6 og 14½ Aar? Gaar de i en offentlig Skole, maa dennes **Navn** anføres. Gaar de i Privatskole, anføres **Bestyrerens Navn.**	Plejebørn. Udfor Plejebørn sættes „ja" i denne Rubrik.	**Vedrørende Værnepligten.** I Henhold til § 41 i Lov Nr. 128 af 8. Juni 1912 om Værnepligt opføres her for enhver Mand mellem 18 og 36 Aar — selv om han er udslettet af Rullen — hans **Rullebetegnelse** efter Indtegningsbevis, Søfartsbog, Soldaterbog, Utjenstdygtighedspas eller Afskedspas. Udlændinge betegne sig som saadanne. Undladelse heraf medfører **Bødestraf fra 2—100 Kr.** saavel for den **paagældende** som for **Husejeren.** Kreds.	Lægd.	Bogstav.	Nr.
	Ubebeboet (Lagerplads)																			

Tillægsskema I. Herpaa opføres **udenbys eller i Udlandet boende Personer,** der i Ejendommen driver Forretning, Haandværk eller anden selvstændig Næringsdrift.

Navn.	Stilling.	Adresse		
		Kommune.	Gade og Nr.	Hvis udenfor Danmark, vedkommende Land.

Tillægsskema II. Forsaavidt Ejeren af **Ejendommen har Bopæl udenfor Aarhus,** opføres hans (hendes) Navn, Stilling og Adresse paa dette Skema.

Navn.	Stilling.	Adresse		
		Kommune.	Gade og Nr.	Hvis udenfor Danmark, vedkommende Land.

Tillægsskema III. Herpaa opføres **inden- og udenlandske Selskaber, Foreninger og Institutioner,** der har Kontor eller Forretningslokaler i Ejendommen.

Selskabets eller Institutionens Navn.	Forretnings Branche.	Forsaavidt Selskabet er hjemmehørende udenfor Aarhus, opføres her Opholdskommunens Navn. Er Selskabet hjemmehørende i Udlandet anføres Navnet paa Selskabets herværende Repræsentant.

Antal Beboelseslejligheder.

(Udfyldes af Ejeren eller Viceværten).

I Ejendommen findes:

Antal.	
	Beboelseslejligheder med 1 Værelse og Køkken.
	do. - 2 Værelser.
	do. - 3 do. uden Pigeværelse.
	do. - 3 do. med do.
	do. - 4 do. uden do.
	do. - 4 do. med do.
	do. - 5 do.
	do. - 6 do.
	do. - 6 do. og derover.

At samtlige Personer og Selskaber m. v., som har lejet Leilighed eller Lokaler, bor eller driver Forretning i forannævnte Ejendom, er optagne paa denne Liste, bevidnes.

Aarhus, den 21 - 10 1917.

Ejerens Navn: Frants Knudsen

Ejerens Bopæl: Vestergade 37

Frants Knudsen

Ejerens eller Viceværtens **Underskrift.**

Distrikt Nr.

Løbe-Nr.: 1138

Gade: Garvergyde

Afhentes den

Husnummer: 5/17

Mandtalsliste

over

Personer, Selskaber, Foreninger og Institutioner,

der benytter Lokaler

i ovennævnte Ejendom.

I Henhold til Lov af 15. Maj 1875 § 21, jfr. § 22, paahviler det under Strafansvar vedkommende Husejer eller hans Befuldmægtigede at udfylde nærværende Skema.

Beboelsesskemaet. Alle i Ejendommen boende Personer opføres med deres fulde Navn og øvrige i Skemaet forlangte Oplysninger, uanset om de midlertidig er fraværende.

Tillægsskema I. (Se Bagsiden). Paa dette Skema opføres **udenbys eller i Udlandet boende Personer,** der i Ejendommen driver Forretning, Haandværk eller anden selvstændig Næringsdrift.

Tillægsskema II. (Se Bagsiden). Forsaavidt **Ejeren af Ejendommen** har Bopæl udenfor Aarhus, opføres hans Navn, Stilling og Adresse paa dette Skema.

Tillægsskema III. (Se Bagsiden). Herpaa opføres **inden- og udenlandske Selskaber, Foreninger og Institutioner,** der har Kontor eller Forretningslokaler i Ejendommen.

Ifald der ikke er tilstrækkelig Plads paa det tilsendte Skema til alle Ejendommens Beboere, vil flere Skemaer kunne faas udleverede ved Henvendelse paa **Skattekontoret, Mejlgade 4, 1ste Sal.** (Aabent fra Kl. 9—2 og fra 4—6).

Aarhus Byraad, i Oktober 1917.

Bemærk Bagsiden,

der skal udfyldes af Ejendommens Ejer eller dennes Repræsentant.

Optælling.
(Foretages ved Byraadets Foranstaltning).

Mandkøn.....

Kvindekøn .....

Ialt... Personer.

Beboelsesskema.

5/7

Opføres i Rækkefølge saaledes: Forhus, Sidehus, Baghus. (Kælder, Stue, 1. Sal o. s. v.).	Samtlige Beboere af begge Køn **Fulde Navn.** Ved Børn uden Navn sættes „Dreng" eller „Pige". **Det almindelig benyttede Fornavn understreges.** (Mellem hver Familie maa der helst være en Linies Mellemrum).	Fødselsaar.	Fødselsdag.	**Fødeby.** Hvis udenfor Danmark om Vedkommende har **Indfødsret.**	**Stilling i Husstanden** (Husfader, Husmoder, Søn, Datter, Plejesøn, Plejedatter, Slægtning, Tyende, Logerende).	Gift, ugift, Enke, Enkemand, Fraskilt eller Separeret.	**Stand** eller **Livsstilling.** Stillingen betegnes saaledes, at det kan ses, om Vedkommende er Principal eller Medhjælper, f. Eks. Snedker**mester**, Snedker**svend**, **Lærling** o. s. v.	Husleje af Beboelsesleiligheden samt Antal Værelser. Lofts- og Pigeværelser medregnes ikke. Denne Rubrik udfyldes af Eieren eller Vurværten personlig.		**Arbejdsgiverens Navn og Bopæl,** forsaavidt selvstændig Virksomhed ikke drives.	Forsaavidt Tilflytning til Aarhus er sket i det sidste Aar, da		Hvis Flytning indenfor Aarhus Bygrænse er sket i det sidste Aar, da		Hvor undervises de paa denne Liste opførte ukonfirmerede Børn mellem 6 og 14½ Aar? Gaar de i en offentlig Skole, maa dennes **Navn** anføres. Gaar de i Privatskole, anføres **Bestyrerens Navn.**	Plejebørn. Udfor Plejebørn sættes „ja" i denne Rubrik.	**Vedrørende Værnepligten.** I Henhold til § 41 i Lov Nr. 125 af 8. Juni 1912 om Værnepligt opføres her for enhver Mand mellem 18 og 36 Aar — selv om han er udslettet af Rullen — hans **Rullebetegnelse** eller Indtegningsbevis, Søfartsbog, Soldaterbog, Utjenstdygtighedspas eller Afskedspas. Udlændinge betegne sig som saadanne. Undladelse heraf medfører **Bødestraf fra 2—100 Kr.** saavel for den **paagældende** som for **Husejeren.**			
								Antal Værelser	Aarlig Le Kr.		naar? (Dato og Aarstal).	hvorfra? (By, Gade og Hus-Nr.)	Bopælen Oktober Flyttedag 1916. (Gade og Hus-Nr.)	Andre Bopæle siden Oktober Flyttedag 1916. (Gade og Hus-Nr.)			Kreds.	Lægd.	Bogstav.	Nr.

Tillægsskema I. Herpaa opføres **udenbys eller i Udlandet boende Personer,** der i Ejendommen driver Forretning, Haandværk eller anden selvstændig Næringsdrift.

Navn.	Stilling.	Adresse		
		Kommune.	Gade og Nr.	Hvis udenfor Danmark, vedkommende Land.

Tillægsskema II. Forsaavidt Ejeren af Ejendommen **har Bopæl udenfor Aarhus,** opføres hans (hendes) Navn, Stilling og Adresse paa dette Skema.

Navn.	Stilling.	Adresse		
		Kommune.	Gade og Nr.	Hvis udenfor Danmark, vedkommende Land.

Tillægsskema III. Herpaa opføres **inden- og udenlandske Selskaber, Foreninger og Institutioner,** der har Kontor eller Forretningslokaler i Ejendommen.

Selskabets eller Institutionens Navn.	Forretnings Branche.	Forsaavidt Selskabet er hjemmehørende udenfor Aarhus, opføres her Opholdskommunens Navn. Er Selskabet hjemmehørende i Udlandet anføres Navnet paa Selskabets herværende Repræsentant.

Antal Beboelseslejligheder.

(Udfyldes af Ejeren eller Viceværten).

I Ejendommen findes:

Antal.	
	Beboelseslejligheder med 1 Værelse og Køkken.
	do. - 2 Værelser.
	do. - 3 do. uden Pigeværelse.
	do. - 3 do. med do.
	do. - 4 do. uden do.
	do. - 4 do. med do.
	do. - 5 do.
	do. - 6 do.
	do. - 6 do. og derover.

At samtlige Personer og Selskaber m. v., som har lejet Lejlighed eller Lokaler, bor eller driver Forretning i forannævnte Ejendom, er optagne paa denne Liste, bevidnes.

Aarhus, den 22/10 1917.

Ejerens Navn: Viktor Thuesen.

Ejerens Bopæl: Vestergade 29

Viktor Thuesen.

Ejerens eller Viceværtens **Underskrift.**

Distrikt Nr.

Løbe-Nr.: 1139

Gade: Garvergyde

Afhentes den

Husnummer: 9

Mandtalsliste

over

Personer, Selskaber, Foreninger og Institutioner,

der benytter Lokaler

i ovennævnte Ejendom.

I Henhold til Lov af 15. Maj 1875 § 21, jfr. § 22, paahviler det under Strafansvar vedkommende Husejer eller hans Befuldmægtigede at udfylde nærværende Skema.

Beboelsesskemaet. Alle i Ejendommen boende Personer opføres med deres fulde Navn og øvrige i Skemaet forlangte Oplysninger, uanset om de midlertidig er fraværende.

Tillægsskema I. (Se Bagsiden). Paa dette Skema opføres **udenbys eller i Udlandet boende Personer,** der i Ejendommen driver Forretning, Haandværk eller anden selvstændig Næringsdrift.

Tillægsskema II. (Se Bagsiden). Forsaavidt **Ejeren af Ejendommen** har Bopæl udenfor Aarhus, opføres hans Navn, Stilling og Adresse paa dette Skema.

Tillægsskema III. (Se Bagsiden). Herpaa opføres **inden- og udenlandske Selskaber, Foreninger og Institutioner,** der har Kontor eller Forretningslokaler i Ejendommen.

Ifald der ikke er tilstrækkelig Plads paa det tilsendte Skema til alle Ejendommens Beboere, vil flere Skemaer kunne faas udleverede ved Henvendelse paa **Skattekontoret, Mejlgade 4, 1ste Sal.** (Aabent fra Kl. 9—2 og fra 4—6).

Aarhus Byraad, i Oktober 1917.

Bemærk Bagsiden,

der skal udfyldes af Ejendommens Ejer eller dennes Repræsentant.

Optælling.
(Foretages ved Byraadets Foranstaltning).

Mandkøn..... 1

Kvindekøn 1

Ialt... 2 Personer.

Beboelsesskema. 9

Opføres i Rækkefølge saaledes: Forhus, Sidehus, Baghus. (Kælder, Stue, 1. Sal o. s. v.).	Samtlige Beboere af begge Køn **Fulde Navn.** Ved Børn uden Navn sættes „Dreng" eller „Pige". Det almindelig benyttede Fornavn understreges. (Mellem hver Familie maa der helst være en Linies Mellemrum).	Fødselsaar.	Fødselsdag.	**Fødeby.** Hvis udenfor Danmark om Vedkommende har **Indfødsret.**	**Stilling i Husstanden** (Husfader, Husmoder, Søn, Datter, Plejesøn, Plejedatter, Slægtning, Tyende, Logerende).	Gift, ugift, Enke, Enkemand, Fraskilt eller Separeret.	**Stand** eller **Livsstilling.** Stillingen betegnes saaledes, at det kan ses, om Vedkommende er Principal eller Medhjælper, f. Eks. Snedkermester, Snedkersvend, Lærling o. s. v.	Husleje af Beboelsesleiligheden samt Antal Værelser. Lofts- og Pigeværelser medregnes ikke. Denne Rubrik udfyldes af Eieren eller Vaarværten personlig. Antal Værelser	Aarlig Leie Kr.	**Arbejdsgiverens Navn og Bopæl,** forsaavidt selvstændig Virksomhed ikke drives.	Forsaavidt Tilflytning til Aarhus er sket i det sidste Aar, da naar? (Dato og Aarstal).	hvorfra? (By, Gade og Hus-Nr.)	Hvis Flytning indenfor Aarhus Bygrænse er sket i det sidste Aar, da Bopælen Oktober Flyttedag 1916. (Gade og Hus-Nr.)	Andre Bopæle siden Oktober Flyttedag 1916. (Gade og Hus-Nr.)	Hvor undervises de paa denne Liste opførte ukonfirmerede Børn mellem 6 og 14½ Aar? Gaar de i en offentlig Skole, maa dennes **Navn** anføres. Gaar de i Privatskole, anføres **Bestyrerens Navn.**	Plejebørn. Udfor Plejebørn sættes „ja" i denne Rubrik.	**Vedrørende Værnepligten.** I Henhold til § 41 i Lov Nr. 123 af 8. Juni 1912 om Værnepligt opføres her for enhver Mand mellem 18 og 36 Aar — selv om han er udslettet af Rullen — hans **Rullebetegnelse** efter Indtegningsbevis, Søfartsbog, Soldaterbog, Utjenstdygtighedspas eller Afskedspas. Udlændinge betegne sig som saadanne. Undladelse heraf medfører **Bødestraf fra 2—100 Kr.** saavel for den **paagældende** som for **Husejeren.** Kreds.	Lægd.	Bogstav.	Nr.
Forhus	Ane Marie Langhoff	1850	10 Februar	Sønder Nissum	Husmoder	Enke	Alderdomsunderstøttet	3	200 Kr.											
	Frants Jørgen Frandsen	1873	20/6	Them	Logerende	ugift	Havnearbejder										4de	230	Z	976.

Tillægsskema I. Herpaa opføres udenbys eller i Udlandet boende Personer, der i Ejendommen driver Forretning, Haandværk eller anden selvstændig Næringsdrift.

Navn.	Stilling.	Adresse		
		Kommune.	Gade og Nr.	Hvis udenfor Danmark, vedkommende Land.

Tillægsskema II. Forsaavidt Ejeren af Ejendommen har Bopæl udenfor Aarhus, opføres hans (hendes) Navn, Stilling og Adresse paa dette Skema.

Navn.	Stilling.	Adresse		
		Kommune.	Gade og Nr.	Hvis udenfor Danmark, vedkommende Land.

Tillægsskema III. Herpaa opføres inden- og udenlandske Selskaber, Foreninger og Institutioner, der har Kontor eller Forretningslokaler i Ejendommen.

Selskabets eller Institutionens Navn.	Forretnings Branche.	Forsaavidt Selskabet er hjemmehørende udenfor Aarhus, opføres her Opholdskommunens Navn. Er Selskabet hjemmehørende i Udlandet anføres Navnet paa Selskabets herværende Repræsentant.

Antal Beboelseslejligheder.

(Udfyldes af Ejeren eller Viceværten).

I Ejendommen findes:

Antal.	
	Beboelseslejligheder med 1 Værelse og Køkken.
	do. - 2 Værelser.
1	do. - 3 do. uden Pigeværelse.
	do. - 3 do. med do.
	do. - 4 do. uden do.
	do. - 4 do. med do.
	do. - 5 do.
	do. - 6 do.
	do. - 6 do. og derover.

At samtlige Personer og Selskaber m. v., som har lejet Lejlighed eller Lokaler, bor eller driver Forretning i forannævnte Ejendom, er optagne paa denne Liste, bevidnes.

Aarhus, den 23/10 1917.

Ejerens Navn: Marie Langkjeff

Ejerens Bopæl: Gavnegade 9.

Ejerens eller Viceværtens **Underskrift.**

elvstændig Næringsdrift.

s udenfor Danmark,
edkommende Land.

paa dette Skema.

vis udenfor Danmark,
vedkommende Land.

slokaler i Ejendommen.

mmehørende udenfor Aarhus,
dskommunens Navn.
de i Udlandet anføres Navnet
ærende Repræsentant.

om har lejet Lejlighed eller
om, er optagne paa denne

Langkjff
yde 9

iceværtens **Underskrift.**

Distrikt Nr.

Løbe-Nr.: 1140

Gade: Garvergyde

Afhentes den

Husnummer: //.

Mandtalsliste

over

Personer, Selskaber, Foreninger og Institutioner,

der benytter Lokaler

i ovennævnte Ejendom.

I Henhold til Lov af 15. Maj 1875 § 21, jfr. § 22, paahviler det under Strafansvar vedkommende Husejer eller hans Befuldmægtigede at udfylde nærværende Skema.

Beboelsesskemaet. Alle i Ejendommen boende Personer opføres med deres fulde Navn og øvrige i Skemaet forlangte Oplysninger, uanset om de midlertidig er fraværende.

Tillægsskema I. (Se Bagsiden). Paa dette Skema opføres **udenbys eller i Udlandet boende Personer,** der i Ejendommen driver Forretning, Haandværk eller anden selvstændig Næringsdrift.

Tillægsskema II. (Se Bagsiden). Forsaavidt **Ejeren af Ejendommen** har Bopæl udenfor Aarhus, opføres hans Navn, Stilling og Adresse paa dette Skema.

Tillægsskema III. (Se Bagsiden). Herpaa opføres **inden- og udenlandske Selskaber, Foreninger og Institutioner,** der har Kontor eller Forretningslokaler i Ejendommen.

Ifald der ikke er tilstrækkelig Plads paa det tilsendte Skema til alle Ejendommens Beboere, vil flere Skemaer kunne faas udleverede ved Henvendelse paa **Skattekontoret, Mejlgade 4, 1ste Sal.** (Aabent fra Kl. 9—2 og fra 4—6).

Aarhus Byraad, i Oktober 1917.

Bemærk Bagsiden,
der skal udfyldes af Ejendommens Ejer
eller dennes Repræsentant.

Optælling.
(Foretages ved Byraadets Foranstaltning).

Mandkøn..... 3
Kvindekøn 2
Ialt... 5 Personer.

Beboelsesskema. 11

Opføres i Rækkefølge saaledes: Forhus, Sidehus, Baghus. (Kælder, Stue, 1. Sal o. s. v.).	Samtlige Beboere af begge Køn **Fulde Navn.** Ved Børn uden Navn sættes „Dreng" eller „Pige". Det almindelig benyttede Fornavn understreges. (Mellem hver Familie maa der helst være en Linies Mellemrum).	Fødselsaar.	Fødselsdag.	Fødeby. Hvis udenfor Danmark om Vedkommende har Indfødsret.	Stilling i Husstanden (Husfader, Husmoder, Søn, Datter, Plejesøn, Plejedatter, Slægtning, Tyende, Logerende).	Gift, ugift, Enke, Enkemand, Fraskilt eller Separeret.	Stand eller Livsstilling. Stillingen betegnes saaledes, at det kan ses, om Vedkommende er Principal eller Medhjælper, f. Eks. Snedkermester, Snedkersvend, Lærling o. s. v.	Husleje af Beboelseslejligheden samt Antal Værelser. Lofts- og Pigeværelser medregnes ikke. Denne Rubrik udfyldes af Eieren eller Vicerværten personlig. Antal Værelser	Aarlig Leie Kr.	Arbejdsgiverens Navn og Bopæl, forsaavidt selvstændig Virksomhed ikke drives.	Forsaavidt Tilflytning til Aarhus er sket i det sidste Aar, da: naar? (Dato og Aarstal).	hvorfra? (By, Gade og Hus-Nr.)	Hvis Flytning indenfor Aarhus Bygrænse er sket i det sidste Aar, da: Bopælen Oktober Flyttedag 1916. (Gade og Hus-Nr.)	Andre Bopæle siden Oktober Flyttedag 1916. (Gade og Hus-Nr.)	Hvor undervises de paa denne Liste opførte ukonfirmerede Børn mellem 6 og 14½ Aar? Gaar de i en offentlig Skole, maa dennes Navn anføres. Gaar de i Privatskole, anføres Bestyrerens Navn.	Plejebørn. Udfor Plejebørn sættes „ja" i denne Rubrik.	Vedrørende Værnepligten. I Henhold til § 41 i Lov Nr. 125 af 8. Juni 1912 om Værnepligt opføres her for enhver Mand mellem 18 og 36 Aar — selv om han er udslettet af Rullen — hans Rullebetegnelse efter Indtegningsbevis, Søfartsbog, Soldaterbog, Utjenstdygtighedspas eller Afskedspas. Udlændinge betegne sig som saadanne. Undladelse heraf medfører Bødestraf fra 2—100 Kr. saavel for den paagældende som for Husejeren. Kreds.	Lægd.	Bogstav.	Nr.
Forhus	F Frandsen	1860	27 Mai	Langfalle	Fader		Arbeidsman	2	150	N Stamze Fiskergade	Nei	Nei	Garvegyde 11	Nei						
	Marie Kirstine Frandsen	1864	19 Novemb.	Herskin	Moder												4	230	L	442
	Johannes Jørgen Frandsen	1894	27 Juli	Aarhus	Barn															
	Søren Engelbret Frandsen	1901	7 Novemb.	Aarhus	Barn									~~Søndrebygskole~~	Søndrebygskole	ingen				
	Julie Agnes Frandsen	1905	9 August	Aarhus	Barn															

Tillægsskema I. Herpaa opføres **udenbys eller i Udlandet boende Personer,** der i Ejendommen driver Forretning, Haandværk eller anden selvstændig Næringsdrift.

Navn.	Stilling.	Adresse		
		Kommune.	Gade og Nr.	Hvis udenfor Danmark, vedkommende Land.

Tillægsskema II. Forsaavidt **Ejeren af Ejendommen har Bopæl udenfor Aarhus,** opføres hans (hendes) Navn, Stilling og Adresse paa dette Skema.

Navn.	Stilling.	Adresse		
		Kommune.	Gade og Nr.	Hvis udenfor Danmark, vedkommende Land.

Tillægsskema III. Herpaa opføres **inden- og udenlandske Selskaber, Foreninger og Institutioner,** der har Kontor eller Forretningslokaler i Ejendommen.

Selskabets eller Institutionens Navn.	Forretnings Branche.	Forsaavidt Selskabet er hjemmehørende udenfor Aarhus, opføres her Opholdskommunens Navn. Er Selskabet hjemmehørende i Udlandet anføres Navnet paa Selskabets herværende Repræsentant.

Antal Beboelseslejligheder.

(Udfyldes af Ejeren eller Viceværten).

I Ejendommen findes:

Antal.	
	Beboelseslejligheder med 1 Værelse og Køkken.
1	do. - 2 Værelser.
	do. - 3 do. uden Pigeværelse.
	do. - 3 do. med do.
	do. - 4 do. uden do.
	do. - 4 do. med do.
	do. - 5 do.
	do. - 6 do.
	do. - 6 do. og derover.

At samtlige Personer og Selskaber m. v., som har lejet Lejlighed eller Lokaler, bor eller driver Forretning i forannævnte Ejendom, er optagne paa denne Liste, bevidnes.

Aarhus, den 22. Oktober 1917.

Ejerens Navn: F. Frandsen

Ejerens Bopæl: Gammelgade 11

F. Frandsen

Ejerens eller Viceværtens **Underskrift.**

Distrikt Nr.

Løbe-Nr.: 1141

Gade: Garvergyde

Afhentes den

Husnummer: 13

Mandtalsliste

over

Personer, Selskaber, Foreninger og Institutioner,

der benytter Lokaler

i ovennævnte Ejendom.

I Henhold til Lov af 15. Maj 1875 § 21, jfr. § 22, paahviler det under Strafansvar vedkommende Husejer eller hans Befuldmægtigede at udfylde nærværende Skema.

Beboelsesskemaet. Alle i Ejendommen boende Personer opføres med deres fulde Navn og øvrige i Skemaet forlangte Oplysninger, uanset om de midlertidig er fraværende.

Tillægsskema I. (Se Bagsiden). Paa dette Skema opføres **udenbys eller i Udlandet boende Personer,** der i Ejendommen driver Forretning, Haandværk eller anden selvstændig Næringsdrift.

Tillægsskema II. (Se Bagsiden). Forsaavidt **Ejeren af Ejendommen** har Bopæl udenfor Aarhus, opføres hans Navn, Stilling og Adresse paa dette Skema.

Tillægsskema III. (Se Bagsiden). Herpaa opføres **inden- og udenlandske Selskaber, Foreninger og Institutioner,** der har Kontor eller Forretningslokaler i Ejendommen.

Ifald der ikke er tilstrækkelig Plads paa det tilsendte Skema til alle Ejendommens Beboere, vil flere Skemaer kunne faas udleverede ved Henvendelse paa **Skattekontoret, Mejlgade 4, 1ste Sal.** (Aabent fra Kl. 9—2 og fra 4—6).

Aarhus Byraad, i Oktober 1917.

Bemærk Bagsiden,

der skal udfyldes af Ejendommens Ejer eller dennes Repræsentant.

Optælling.
(Foretages ved Byraadets Foranstaltning).

Mandkøn..... 4

Kvindekøn 1

Ialt... 5 Personer.

Beboelsesskema. 13

Opføres i Rækkefølge saaledes: Forhus, Sidehus, Baghus. (Kælder, Stue, 1. Sal o. s. v.)	Samtlige Beboere af begge Køn **Fulde Navn.** Ved Børn uden Navn sættes „Dreng" eller „Pige". **Det almindelig benyttede Fornavn understreges.** (Mellem hver Familie maa der helst være en Linies Mellemrum).	Fødselsaar.	Fødselsdag.	**Fødeby.** Hvis udenfor Danmark om Vedkommende har **Indfødsret.**	**Stilling i Husstanden** (Husfader, Husmoder, Søn, Datter, Plejesøn, Plejedatter, Slægtning, Tyende, Logerende).	Gift, ugift, Enke, Enkemand, Fraskilt eller Separeret.	**Stand** eller **Livsstilling.** Stillingen betegnes saaledes, at det kan ses, om Vedkommende er Principal eller Medhjælper, f. Eks. Snedker**mester,** Snedker**svend,** **Lærling** o. s. v.	**Husleje af Beboelseslejligheden saa Antal Værelser.** Lofts- og Pigeværelser medregnes ikke. Denne Rubrik udfyldes af Eieren eller Vedkommende.		**Arbejdsgiverens Navn og Bopæl,** forsaavidt selvstændig Virksomhed ikke drives.	Forsaavidt Tilflytning til Aarhus er sket i det sidste Aar, da		Hvis Flytning indenfor Aarhus Bygrænse er sket i det sidste Aar, da		Hvor undervises de paa denne Liste opførte ukonfirmerede Børn mellem 6 og 14½ Aar? Gaar de i en offentlig Skole, maa dennes **Navn** anføres. Gaar de i Privatskole, anføres **Bestyrerens Navn.**	Plejebørn. Udfor Plejebørn sættes „Ja" i denne Rubrik.	**Vedrørende Værnepligten.** I Henhold til § 41 i Lov Nr. 125 af 8. Juni 1912 om Værnepligt opføres her for enhver Mand mellem 18 og 36 Aar — selv om han er udskrevet af Rullen — hans **Rullebetegnelse** eller Indtegningsbevis, Sofartsbog, Soldaterbog, Utjenstdygtighedspas eller Afskedspas. Udlændinge betegne sig som saadanne. Undladelse heraf medfører **Bødestraf fra 2—100 Kr.** saavel for den **paagældende** som for **Husejeren.**			
								Antal Værelser	Aarlig Kr.		naar? (Dato og Aarstal).	hvorfra? (By, Gade og Hus-Nr.)	Bopælen Oktober Flyttedag 1916. (Gade og Hus-Nr.)	Andre Bopæle siden Oktober Flyttedag 1916. (Gade og Hus-Nr.)			Kreds.	Lægd.	Bogstav.	Nr.
Faaborg	Mads Peter Mikkelsen	1863	25/5	Faaborg	Husfader		Skomagersvend	2		Egnaen Fredriksberg 37									
	Magn Normann Mølle	1871	15/9	Kallundborg	Husmoder														
	Søren Christian Mikkelsen	1894	7/11	Faaborg	Søn		Konormedhjælper			Torvegade Skolegade 34 Aarhus						4	230	K	91
	Ejnar Wilhelm "	1897	3/10	"	"		Typograf			Strandgade 30 Aarhus						4	230	N	237
	Svend Rudolph "	1901	1/11	"	"		Cigarmager			Fabriksbud						4	230	O	193

Tillægsskema I. Herpaa opføres **udenbys eller i Udlandet boende Personer,** der i Ejendommen driver Forretning, Haandværk eller anden selvstændig Næringsdrift.

Navn.	Stilling.	Adresse		
		Kommune.	Gade og Nr.	Hvis udenfor Danmark, vedkommende Land.

Tillægsskema II. Forsaavidt Ejeren af Ejendommen **har Bopæl udenfor Aarhus,** opføres hans (hendes) Navn, Stilling og Adresse paa dette Skema.

Navn.	Stilling.	Adresse		
		Kommune.	Gade og Nr.	Hvis udenfor Danmark, vedkommende Land.

Tillægsskema III. Herpaa opføres **inden- og udenlandske Selskaber, Foreninger og Institutioner,** der har Kontor eller Forretningslokaler i Ejendommen.

Selskabets eller Institutionens Navn.	Forretnings Branche.	Forsaavidt Selskabet er hjemmehørende udenfor Aarhus, opføres her Opholdskommunens Navn. Er Selskabet hjemmehørende i Udlandet anføres Navnet paa Selskabets herværende Repræsentant.

Antal Beboelseslejligheder.

(Udfyldes af Ejeren eller Viceværten).

I Ejendommen findes:

Antal.					
	Beboelseslejligheder med	1	Værelse og Køkken.		
/	do.	- 2	Værelser.		
	do.	- 3	do.	uden	Pigeværelse.
	do.	- 3	do.	med	do.
	do.	- 4	do.	uden	do.
	do.	- 4	do.	med	do.
	do.	- 5	do.		
	do.	- 6	do.		
	do.	- 6	do.	og	derover.

At samtlige Personer og Selskaber m. v., som har lejet Lejlighed eller Lokaler, bor eller driver Forretning i forannævnte Ejendom, er optagne paa denne Liste, bevidnes.

Aarhus, den 22/10 1917.

Ejerens Navn: M. P. Mikkelsen

Ejerens Bopæl: Gasværksgade 13

M. P. Mikkelsen

Ejerens eller Viceværtens **Underskrift.**

en selvstændig Næringsdrift.

Hvis udenfor Danmark, vedkommende Land.

se paa dette Skema.

Hvis udenfor Danmark, vedkommende Land.

ingslokaler i Ejendommen.

hjemmehørende udenfor Aarhus. holdskommunens Navn.

rende i Udlandet anføres Navnet nærværende Repræsentant.

som har lejet Lejlighed eller ndom, er optagne paa denne

Viceværtens **Underskrift.**

Distrikt Nr.

Løbe-Nr.: 1142

Gade: Garvergyde

Husnummer: 15

Afhentes den

Mandtalsliste

over

Personer, Selskaber, Foreninger og Institutioner,

der benytter Lokaler

i ovennævnte Ejendom.

I Henhold til Lov af 15. Maj 1875 § 21, jfr. § 22, paahviler det under Strafansvar vedkommende Husejer eller hans Befuldmægtigede at udfylde nærværende Skema.

Beboelsesskemaet. Alle i Ejendommen boende Personer opføres med deres fulde Navn og øvrige i Skemaet forlangte Oplysninger, uanset om de midlertidig er fraværende.

Tillægsskema I. (Se Bagsiden). Paa dette Skema opføres **udenbys eller i Udlandet boende Personer,** der i Ejendommen driver Forretning, Haandværk eller anden selvstændig Næringsdrift.

Tillægsskema II. (Se Bagsiden). Forsaavidt **Ejeren af Ejendommen** har Bopæl udenfor Aarhus, opføres hans Navn, Stilling og Adresse paa dette Skema.

Tillægsskema III. (Se Bagsiden). Herpaa opføres **inden- og udenlandske Selskaber, Foreninger og Institutioner,** der har Kontor eller Forretningslokaler i Ejendommen.

Ifald der ikke er tilstrækkelig Plads paa det tilsendte Skema til alle Ejendommens Beboere, vil flere Skemaer kunne faas udleverede ved Henvendelse paa **Skattekontoret, Mejlgade 4, 1ste Sal.** (Aabent fra Kl. 9—2 og fra 4—6).

Aarhus Byraad, i Oktober 1917.

Bemærk Bagsiden,
der skal udfyldes af Ejendommens Ejer eller dennes Repræsentant.

Optælling.
(Foretages ved Byraadets Foranstaltning).

Mandkøn..... 3

Kvindekøn 5

Ialt... 8 Personer.

Beboelsesskema. 15

Opføres i Rækkefølge saaledes: Forhus, Sidehus, Baghus. (Kælder, Stue, 1. Sal o. s. v.).	Samtlige Beboere af begge Køn **Fulde Navn.** Ved Børn uden Navn sættes „Dreng" eller „Pige". **Det almindelig benyttede Fornavn understreges.** (Mellem hver Familie maa der helst være en Linies Mellemrum).	Fødselsaar.	Fødselsdag.	**Fødeby.** Hvis udenfor Danmark om Vedkommende har **Indfødsret.**	**Stilling i Husstanden** (Husfader, Husmoder, Søn, Datter, Plejesøn, Plejedatter, Slægtning, Tyende, Logerende).	Gift, ugift, Enke, Enkemand, Fraskilt eller Separeret.	**Stand** eller **Livsstilling.** Stillingen betegnes saaledes, at det kan ses, om Vedkommende er Principal eller Medhjælper, f. Eks. Snedker**mester**, Snedker**svend**, **Lærling** o. s. v.	**Husleje af Beboelseslejligheden** samt **Antal Værelser.** Lofts- og Pigeværelser medregnes ikke. Denne Rubrik udfyldes af Eieren eller Vicværten personlig. Antal Værelser	Aarlig Leie Kr.	**Arbejdsgiverens Navn og Bopæl,** forsaavidt selvstændig Virksomhed ikke drives.	Forsaavidt Tilflytning til Aarhus er sket i det sidste Aar, da: naar? (Dato og Aarstal).	hvorfra? (By, Gade og Hus-Nr.)	Hvis Flytning indenfor Aarhus Bygrænse er sket i det sidste Aar, da: Bopælen Oktober Flyttedag 1916. (Gade og Hus-Nr.)	Andre Bopæle siden Oktober Flyttedag 1916. (Gade og Hus-Nr.)	Hvor undervises de paa denne Liste opførte ukonfirmerede Børn mellem 6 og 14½ Aar? Gaar de i en offentlig Skole, maa dennes **Navn** anføres. Gaar de i Privatskole, anføres **Bestyrerens Navn.**	Plejebørn. Udfor Plejebørn sættes „Ja" i denne Rubrik.	**Vedrørende Værnepligten.** I Henhold til § 41 i Lov Nr. 135 af 6. Juni 1912 om Værnepligt opføres her for enhver Mand mellem 18 og 36 Aar — selv om han er udskrevet af Rullen — hans **Rullebetegnelse** efter Indtegningsbevis, Søfartsbog, Soldaterbog, Lidenskabsbog, Lidenskabspas eller Afskedspas. Udlændinge betegne sig som saadanne. Undladelse heraf medfører **Bødestraf fra 2—100 Kr.** saavel for den **paagældende** som for **Husejeren.** Kreds.	Længd.	Bogstav.	Nr.
Stue	Alfred Nielsen	1890	26/1	Aarhus	Husfader	gift	Formesvend	1	120	Arbejdsløs							Fridhalds	Lit	Sifring	0	0
	Albertine Nielsen	1892	5/6	"	Husmoder	gift															
	Otto Nielsen	1911	19/3	"	Datter																
	Edith Nielsen	1913	30/3	"	Datter																
1 Sal.	Enke Emma Valle	1861	19/12	Abil Sverig	Husmoder	Enke		2	190												
	Christian Valle	1886	28/1	Hjortshøj	Søn	ugift	Telefonmand.			Fjerde Telefonselskab Christiansen							4	230	13	288	
	Anders Valle	1893	29/3	Hjortshøj	Søn	ugift	Tømmersvend										4	230	16	1189	
	Emma Valle	1908	17/6	Aarhus	Datter	ugift															
	Sigurd Valle.																				

Tillægsskema I. Herpaa opføres **udenbys eller i Udlandet boende Personer,** der i Ejendommen driver Forretning, Haandværk eller anden selvstændig Næringsdrift.

Navn.	Stilling.	Adresse		
		Kommune.	Gade og Nr.	Hvis udenfor Danmark, vedkommende Land.

Tillægsskema II. Forsaavidt Ejeren af Ejendommen **har Bopæl udenfor Aarhus,** opføres hans (hendes) Navn, Stilling og Adresse paa dette Skema.

Navn.	Stilling.	Adresse		
		Kommune.	Gade og Nr.	Hvis udenfor Danmark, vedkommende Land.

Tillægsskema III. Herpaa opføres **inden- og udenlandske Selskaber, Foreninger og Institutioner,** der har Kontor eller Forretningslokaler i Ejendommen.

Selskabets eller Institutionens Navn.	Forretnings Branche.	Forsaavidt Selskabet er hjemmehørende udenfor Aarhus, opføres her Opholdskommunens Navn. Er Selskabet hjemmehørende i Udlandet anføres Navnet paa Selskabets herværende Repræsentant.

Antal Beboelseslejligheder.

(Udfyldes af Ejeren eller Viceværten).

I Ejendommen findes:

Antal.	
	Beboelseslejligheder med 1 Værelse og Køkken.
2	do. - 2 Værelser.
	do. - 3 do. uden Pigeværelse.
	do. - 3 do. med do.
	do. - 4 do. uden do.
	do. - 4 do. med do.
	do. - 5 do.
	do. - 6 do.
	do. - 6 do. og derover.

At samtlige Personer og Selskaber m. v., som har lejet Lejlighed eller Lokaler, bor eller driver Forretning i forannævnte Ejendom, er optagne paa denne Liste, bevidnes.

Aarhus, den ..... 1917.

Ejerens Navn: Fru Emma Balle

Ejerens Bopæl: Garvergade 15

Emma Balle

Ejerens eller Viceværtens **Underskrift.**

selvstændig Næringsdrift.

is udenfor Danmark,
edkommende Land.

paa dette Skema.

vis udenfor Danmark,
vedkommende Land.

lokaler i Ejendommen.

mehørende udenfor Aarhus,
skommunens Navn.
i Udlandet anføres Navnet
erende Repræsentant.

har lejet Lejlighed eller
n, er optagne paa denne

Distrikt Nr.

Løbe-Nr.: 1143

Gade: Garvergyde

Afhentes den

Husnummer: 17

Mandtalsliste

over

Personer, Selskaber, Foreninger og Institutioner,

der benytter Lokaler

i ovennævnte Ejendom.

I Henhold til Lov af 15. Maj 1875 § 21, jfr. § 22, paahviler det under Strafansvar vedkommende Husejer eller hans Befuldmægtigede at udfylde nærværende Skema.

Beboelsesskemaet. Alle i Ejendommen boende Personer opføres med deres fulde Navn og øvrige i Skemaet forlangte Oplysninger, uanset om de midlertidig er fraværende.

Tillægsskema I. (Se Bagsiden). Paa dette Skema opføres **udenbys eller i Udlandet boende Personer,** der i Ejendommen driver Forretning, Haandværk eller anden selvstændig Næringsdrift.

Tillægsskema II. (Se Bagsiden). Forsaavidt **Ejeren af Ejendommen** har Bopæl udenfor Aarhus, opføres hans Navn, Stilling og Adresse paa dette Skema.

Tillægsskema III. (Se Bagsiden). Herpaa opføres **inden- og udenlandske Selskaber, Foreninger og Institutioner,** der har Kontor eller Forretningslokaler i Ejendommen.

Ifald der ikke er tilstrækkelig Plads paa det tilsendte Skema til alle Ejendommens Beboere, vil flere Skemaer kunne faas udleverede ved Henvendelse paa **Skattekontoret, Mejlgade 4, 1ste Sal.** (Aabent fra Kl. 9—2 og fra 4—6).

Aarhus Byraad, i Oktober 1917.

Bemærk Bagsiden,
der skal udfyldes af Ejendommens Ejer
eller dennes Repræsentant.

Optælling.
(Foretages ved Byraadets Foranstaltning).

Mandkøn..... 2

Kvindekøn 2

Ialt... 4 Personer.

a Balle

15-

a Balle

ærtens Underskrift.

Beboelsesskema. 17

Opføres i Rækkefølge saaledes: Forhus, Sidehus, Baghus. (Kælder, Stue, 1. Sal o. s. v.).	Samtlige Beboere af begge Køn **Fulde Navn.** Ved Børn uden Navn sættes „Dreng" eller „Pige". **Det almindelig benyttede Fornavn understreges.** (Mellem hver Familie maa der helst være en Linies Mellemrum).	Fød-selsaar.	Fød-selsdag.	**Fødeby.** Hvis udenfor Danmark om Vedkommende har **Indfødsret.**	**Stilling i Husstanden** (Husfader, Hustmoder, Søn, Datter, Plejeson, Plejedatter, Slægtning, Tyende, Logerende).	Gift, ugift, Enke, Enkemand, Fraskilt eller Separeret.	**Stand** eller **Livsstilling.** Stillingen betegnes saaledes, at det kan ses, om Vedkommende er Principal eller Medhjælper, f. Eks. Snedker**mester,** Snedker**svend,** **Lærling** o. s. v.	**Husleje af Beboelseslejligheden samt Antal Værelser.** Lofts- og Pigeværelser medregnes ikke. Denne Rubrik udfyldes af Ejeren eller Værværten personlig. Antal Værelser	Aarlig Leie Kr.	**Arbejdsgiverens Navn og Bopæl,** forsaavidt selvstændig Virksomhed ikke drives.	Forsaavidt Tilflytning til Aarhus er sket i det sidste Aar, da: naar? (Dato og Aarstal).	hvorfra? (By, Gade og Hus-Nr.)	Hvis Flytning indenfor Aarhus Bygrænse er sket i det sidste Aar, da: Bopælen Oktober Flyttedag 1916. (Gade og Hus-Nr.)	Andre Bopæle siden Oktober Flyttedag 1916. (Gade og Hus-Nr.)	Hvor undervises de paa denne Liste opførte ukonfirmerede Børn mellem 6 og 14½ Aar? Gaar de i en offentlig Skole, maa dennes **Navn** anføres. Gaar de i Privatskole, anføres **Bestyrerens Navn.**	Plejebørn. Ugift Plejebørn sættes „ja" i denne Rubrik.	**Vedrørende Værnepligten.** I Henhold til § 41 i Lov Nr. 125 af 8. Juni 1912 om Værnepligt opføres her for enhver Mand mellem 18 og 36 Aar — selv om han er udslettet af Rullen — hans **Rullebetegnelse** efter Indtegningsbevis, Søfartsbog, Soldaterbog, Uddannelsespas eller Afskedspas. Uddannelse betegne sig som saadanne. Undladelse heraf medfører **Bødestraf fra 2—100 Kr.** saavel for den **paagældende** som for **Husejeren.** Kreds.	Lægd.	Bogstav.	Nr.
	Niels Jensen	1854	5/2	Astrup	Husfader	gift	Havnearbeider	4	200											
	Ane Marie Jensen	1860	11/8	Ramten	Husmoder	"															
	Søren Jensen	1898	15/2	Aarhus	Søn	ugift	Handelsskoleelev		-	Marius Nielsen Frøvinkel	24.10.							4	230	0	418
	Karen Marie Jensen	1902	18/2	Do.	Datter	"															

Tillægsskema I. Herpaa opføres **udenbys eller i Udlandet boende Personer,** der i Ejendommen driver Forretning, Haandværk eller anden selvstændig Næringsdrift.

Navn.	Stilling.	Adresse		
		Kommune.	Gade og Nr.	Hvis udenfor Danmark, vedkommende Land.

Tillægsskema II. Forsaavidt Ejeren af Ejendommen **har Bopæl udenfor Aarhus,** opføres hans (hendes) Navn, Stilling og Adresse paa dette Skema.

Navn.	Stilling.	Adresse		
		Kommune.	Gade og Nr.	Hvis udenfor Danmark, vedkommende Land.

Tillægsskema III. Herpaa opføres **Inden- og udenlandske Selskaber, Foreninger og Institutioner,** der har Kontor eller Forretningslokaler i Ejendommen.

Selskabets eller Institutionens Navn.	Forretnings Branche.	Forsaavidt Selskabet er hjemmehørende udenfor Aarhus, opføres her Opholdskommunens Navn. Er Selskabet hjemmehørende i Udlandet anføres Navnet paa Selskabets herværende Repræsentant.

Antal Beboelseslejligheder.

(Udfyldes af Ejeren eller Viceværten).

I Ejendommen findes:

Antal.	
	Beboelseslejligheder med 1 Værelse og Køkken.
	do. - 2 Værelser.
	do. - 3 do. uden Pigeværelse.
	do. - 3 do. med do.
1	do. - 4 do. uden do.
	do. - 4 do. med do.
	do. - 5 do.
	do. - 6 do.
	do. - 6 do. og derover.

At samtlige Personer og Selskaber m. v., som har lejet Lejlighed eller Lokaler, bor eller driver Forretning i forannævnte Ejendom, er optagne paa denne Liste, bevidnes.

Aarhus, den 23 - 10 1917.

Ejerens Navn: Niels Jensen

Ejerens Bopæl: Gartnergården 17.

Niels Jensen

Ejerens eller Viceværtens **Underskrift.**

selvstændig Næringsdrift.

vis udenfor Danmark,
edkommende Land.

paa dette Skema.

vis udenfor Danmark,
vedkommende Land.

slokaler i Ejendommen.

nmehørende udenfor Aarhus,
skommunens Navn.
e i Udlandet anføres Navnet
erende Repræsentant.

n har lejet Lejlighed eller
n, er optagne paa denne

sen

sen 17.

ensen

værtens Underskrift.

Distrikt Nr.

Løbe-Nr.: 1144

Gade: Garvergade

Afhentes den

Husnummer: 19

Mandtalsliste

over

Personer, Selskaber, Foreninger og Institutioner,

der benytter Lokaler

i ovennævnte Ejendom.

I Henhold til Lov af 15. Maj 1875 § 21, jfr. § 22, paahviler det under Strafansvar vedkommende Husejer eller hans Befuldmægtigede at udfylde nærværende Skema.

Beboelsesskemaet. Alle i Ejendommen boende Personer opføres med deres fulde Navn og øvrige i Skemaet forlangte Oplysninger, uanset om de midlertidig er fraværende.

Tillægsskema I. (Se Bagsiden). Paa dette Skema opføres **udenbys eller i Udlandet boende Personer,** der i Ejendommen driver Forretning, Haandværk eller anden selvstændig Næringsdrift.

Tillægsskema II. (Se Bagsiden). Forsaavidt **Ejeren af Ejendommen** har Bopæl udenfor Aarhus, opføres hans Navn, Stilling og Adresse paa dette Skema.

Tillægsskema III. (Se Bagsiden). Herpaa opføres **inden- og udenlandske Selskaber, Foreninger og Institutioner,** der har Kontor eller Forretningslokaler i Ejendommen.

Ifald der ikke er tilstrækkelig Plads paa det tilsendte Skema til alle Ejendommens Beboere, vil flere Skemaer kunne faas udleverede ved Henvendelse paa **Skattekontoret, Mejlgade 4, 1ste Sal.** (Aabent fra Kl. 9—2 og fra 4—6).

Aarhus Byraad, i Oktober 1917.

Bemærk Bagsiden,
der skal udfyldes af Ejendommens Ejer eller dennes Repræsentant.

Optælling.
(Foretages ved Byraadets Foranstaltning).

Mandkøn.....

Kvindekøn ..... 2.

Ialt... 2. ✓ Personer.

Beboelsesskema. 19

Opføres i Rækkefølge saaledes: Forhus, Sidehus, Baghus. (Kælder, Stue, 1. Sal o. s. v.).	Samtlige Beboere af begge Køn **Fulde Navn.** Ved Børn uden Navn sættes „Dreng" eller „Pige". **Det almindelig benyttede Fornavn understreges.** (Mellem hver Familie maa der helst være en Linies Mellemrum).	Fødselsaar.	Fødselsdag.	**Fødeby.** Hvis udenfor Danmark om Vedkommende har **Indfødsret.**	**Stilling i Husstanden** (Husfader, Husmoder, Søn, Datter, Plejesøn, Plejedatter, Slægtning, Tyende, Logerende).	Gift, ugift, Enke, Enkemand, Fraskilt eller Separeret.	**Stand** eller **Livsstilling.** Stillingen betegnes saaledes, at det kan ses, om Vedkommende er Principal eller Medhjælper, f. Eks. Snedker**mester,** Snedker**svend, Lærling** o. s. v.	**Husleje af Beboelseslejligheden samt Antal Værelser.** Lofts- og Pigeværelser medregnes ikke. Denne Rubrik udfyldes af Ejeren eller Viceværten personlig. Antal Værelser	Aarlig Leje Kr.	**Arbejdsgiverens Navn og Bopæl,** forsaavidt selvstændig Virksomhed ikke drives.	Forsaavidt Tilflytning til Aarhus er sket i det sidste Aar, da naar? (Dato og Aarstal).	hvorfra? (By, Gade og Hus-Nr.)	Hvis Flytning indenfor Aarhus Bygrænse er sket i det sidste Aar, da Bopælen Oktober Flyttedag 1916. (Gade og Hus-Nr.)	Andre Bopæle siden Oktober Flyttedag 1916. (Gade og Hus-Nr.)	Hvor undervises de paa denne Liste opførte ukonfirmerede Børn mellem 6 og 14½ Aar? Gaar de i en offentlig Skole, maa dennes **Navn** anføres. Gaar de i Privatskole, anføres **Bestyrerens Navn.**	Plejebørn. Udfor Plejebørn sættes „ja" i denne Rubrik.	**Vedrørende Værnepligten.** I Henhold til § 41 i Lov Nr. 123 af 8. Juni 1912 om Værnepligt opføres her for enhver Mand mellem 18 og 36 Aar — selv om han er udslettet af Rullen — hans **Rullebetegnelse** efter Indlegningsbevis, Søfartsbog, Soldaterbog, Utjenstdygtighedspas eller Afskedspas. Udlændinge betegne sig som saadanne. Undladelse heraf medfører **Bødestraf fra 2—100 Kr.** saavel for den **paagældende** som for **Husejeren.** Kreds.	Lægd.	Bogstav.	Nr.
Stue	Kristine Sofie Jensen	1837	9 Juli	Store Astruge	Husmoder	Enke	Alderdomsunderstøttelse 4		200.											
	Nikoline Alexandra Jensen	1902	28 Juli	Aarhus	Plejedatter		Kontordame													

Tillægsskema I. Herpaa opføres **udenbys eller i Udlandet boende Personer,** der i Ejendommen driver Forretning, Haandværk eller anden selvstændig Næringsdrift.

Navn.	Stilling.	Adresse		
		Kommune.	Gade og Nr.	Hvis udenfor Danmark, vedkommende Land.

Tillægsskema II. Forsaavidt Ejeren af Ejendommen **har Bopæl udenfor Aarhus,** opføres hans (hendes) Navn, Stilling og Adresse paa dette Skema.

Navn.	Stilling.	Adresse		
		Kommune.	Gade og Nr.	Hvis udenfor Danmark, vedkommende Land.

Tillægsskema III. Herpaa opføres **inden- og udenlandske Selskaber, Foreninger og Institutioner,** der har Kontor eller Forretningslokaler i Ejendommen.

Selskabets eller Institutionens Navn.	Forretnings Branche.	Forsaavidt Selskabet er hjemmehørende udenfor Aarhus, opføres her Opholdskommunens Navn. Er Selskabet hjemmehørende i Udlandet anføres Navnet paa Selskabets herværende Repræsentant.

Antal Beboelseslejligheder.

(Udfyldes af Ejeren eller Viceværten).

I Ejendommen findes:

Antal.	
	Beboelseslejligheder med 1 Værelse og Køkken.
	do. - 2 Værelser.
1	do. - 3 do. uden Pigeværelse.
	do. - 3 do. med do.
	do. - 4 do. uden do.
	do. - 4 do. med do.
	do. - 5 do.
	do. - 6 do.
	do. - 6 do. og derover.

At samtlige Personer og Selskaber m. v., som har lejet Leilighed eller Lokaler, bor eller driver Forretning i forannævnte Ejendom, er optagne paa denne Liste, bevidnes.

Aarhus, den 23/10 1917.

Ejerens Navn: Kirstine Sophie Jensen

Ejerens Bopæl: Gasvergsgade 19. St.

Kirstine Jensen

Ejerens eller Viceværtens **Underskrift.**

selvstændig Næringsdrift.

vis udenfor Danmark,
vedkommende Land.

paa dette Skema.

vis udenfor Danmark,
vedkommende Land.

lokaler i Ejendommen.

amehørende udenfor Aarhus,
skommunens Navn.
e i Udlandet anføres Navnet
erende Repræsentant.

har lejet Leilighed eller
n, er optagne paa denne

Sophie Jensen
v 19. St.

Jensen

værtens **Underskrift.**

Distrikt Nr.

Løbe-Nr.: 1145

Gade: Garvergyde

Husnummer: 21

Afhentes den

Mandtalsliste

over

Personer, Selskaber, Foreninger og Institutioner,

der benytter Lokaler

i ovennævnte Ejendom.

I Henhold til Lov af 15. Maj 1875 § 21, jfr. § 22, paahviler det under Strafansvar vedkommende Husejer eller hans Befuldmægtigede at udfylde nærværende Skema.

Beboelsesskemaet. Alle i Ejendommen boende Personer opføres med deres fulde Navn og øvrige i Skemaet forlangte Oplysninger, uanset om de midlertidig er fraværende.

Tillægsskema I. (Se Bagsiden). Paa dette Skema opføres **udenbys eller i Udlandet boende Personer,** der i Ejendommen driver Forretning, Haandværk eller anden selvstændig Næringsdrift.

Tillægsskema II. (Se Bagsiden). Forsaavidt **Ejeren af Ejendommen** har Bopæl udenfor Aarhus, opføres hans Navn, Stilling og Adresse paa dette Skema.

Tillægsskema III. (Se Bagsiden). Herpaa opføres **inden- og udenlandske Selskaber, Foreninger og Institutioner,** der har Kontor eller Forretningslokaler i Ejendommen.

Ifald der ikke er tilstrækkelig Plads paa det tilsendte Skema til alle Ejendommens Beboere, vil flere Skemaer kunne faas udleverede ved Henvendelse paa **Skattekontoret, Mejlgade 4, 1ste Sal.** (Aabent fra Kl. 9—2 og fra 4—6).

Aarhus Byraad, i Oktober 1917.

Bemærk Bagsiden,

der skal udfyldes af Ejendommens Ejer eller dennes Repræsentant.

Optælling.
(Foretages ved Byraadets Foranstaltning).

Mandkøn..... 1

Kvindekøn 2

Ialt... 3 Personer.

Beboelsesskema. 21.

Opføres i Rækkefølge saaledes: Forhus, Sidehus, Baghus. (Kælder, Stue, 1. Sal o. s. v.).	Samtlige Beboere af begge Køn **Fulde Navn.** Ved Børn uden Navn sættes „Dreng" eller „Pige". **Det almindelig benyttede Fornavn understreges.** (Mellem hver Familie maa der helst være en Linies Mellemrum).	Fødselsaar.	Fødselsdag.	**Fødeby.** Hvis udenfor Danmark om Vedkommende har **Indfødsret.**	**Stilling i Husstanden** (Husfader, Husmoder, Søn, Datter, Plejesøn, Plejedatter, Slægtning, Tyende, Logerende).	Gift, ugift, Enke, Enkemand, Fraskilt eller Separeret.	**Stand** eller **Livsstilling.** Stillingen betegnes saaledes, at det kan ses, om Vedkommende er Principal eller Medhjælper, f. Eks. Snedkermester, Snedkersvend, Lærling o. s. v.	Husleje af Beboelseslejligheden samt Antal Værelser. Lofts- og Pigeværelser medregnes ikke. Denne Rubrik udfyldes af Eieren eller Vaerværten personlig. Antal Værelser	Aarlig Lø Kr.	**Arbejdsgiverens Navn og Bopæl,** forsaavidt selvstændig Virksomhed ikke drives.	Forsaavidt Tilflytning til Aarhus er sket i det sidste Aar, da naar? (Dato og Aarstal).	hvorfra? (By, Gade og Hus-Nr.)	Hvis Flytning indenfor Aarhus Bygrænse er sket i det sidste Aar, da Bopælen Oktober Flyttedag 1916. (Gade og Hus-Nr.)	Andre Bopæle siden Oktober Flyttedag 1916. (Gade og Hus-Nr.)	Hvor undervises de paa denne Liste opførte ukonfirmerede Børn mellem 6 og 14½ Aar? Gaar de i en offentlig Skole, maa dennes **Navn** anføres. Gaar de i Privatskole, anføres **Bestyrerens Navn.**	Plejebørn. Udfor Plejebørn sættes „ja" i denne Rubrik.	**Vedrørende Værnepligten.** I Henhold til § 41 i Lov Nr. 123 af 8. Juni 1912 om Værnepligt opføres her for enhver Mand mellem 18 og 36 Aar — selv om han er udslettet af Rullen — hans **Rullebetegnelse** efter Indtegningsbevis, Søfartsbog, Soldaterbog, Utjenstdygtighedspas eller Afskedspas. Udlændinge betegne sig som saadanne. Undladelse heraf medfører **Bødestraf fra 2—100 Kr.** saavel for den **paagældende** som for **Husejeren.** Kreds.	Lægd.	Bogstav.	Nr.
	Christian Marius Nielsen Værum	1873.	16/5.	Lystrup	Husfader	Gift.	Arbeismand	3	250	M. Selst.										
	Karoline Kirstine Værum	1871.	23/2	Øster Ulterup	Moder	Gift.				Kaløgade										
	Ellen Magrete Værum	1905	3/6.	Ikast	Datter.										Samsøgade					

Tillægsskema I. Herpaa opføres **udenbys eller i Udlandet boende Personer,** der i Ejendommen driver Forretning, Haandværk eller anden selvstændig Næringsdrift.

Navn.	Stilling.	Adresse		
		Kommune.	Gade og Nr.	Hvis udenfor Danmark, vedkommende Land.

Tillægsskema II. Forsaavidt Ejeren af Ejendommen **har Bopæl udenfor Aarhus,** opføres hans (hendes) Navn, Stilling og Adresse paa dette Skema.

Navn.	Stilling.	Adresse		
		Kommune.	Gade og Nr.	Hvis udenfor Danmark, vedkommende Land.

Tillægsskema III. Herpaa opføres **inden- og udenlandske Selskaber, Foreninger og Institutioner,** der har Kontor eller Forretningslokaler i Ejendommen.

Selskabets eller Institutionens Navn.	Forretnings Branche.	Forsaavidt Selskabet er hjemmehørende udenfor Aarhus, opføres her Opholdskommunens Navn. Er Selskabet hjemmehørende i Udlandet anføres Navnet paa Selskabets herværende Repræsentant.

Antal Beboelseslejligheder.

(Udfyldes af Ejeren eller Viceværten).

I Ejendommen findes:

Antal.					
	Beboelseslejligheder med 1 Værelse og Køkken.				
	do.	- 2	Værelser.		
1	do.	- 3	do.	uden	Pigeværelse.
	do.	- 3	do.	med	do.
	do.	- 4	do.	uden	do.
	do.	- 4	do.	med	do.
	do.	- 5	do.		
	do.	- 6	do.		
	do.	- 6	do.	og	derover.

At samtlige Personer og Selskaber m. v., som har lejet Lejlighed eller Lokaler, bor eller driver Forretning i forannævnte Ejendom, er optagne paa denne Liste, bevidnes.

Aarhus, den 25/10 1917.

Ejerens Navn: M Wærum

Ejerens Bopæl: Garvergyde 21

Ejerens eller Viceværtens **Underskrift.**

selvstændig Næringsdrift.

vis udenfor Danmark, vedkommende Land.

paa dette Skema.

lvis udenfor Danmark, vedkommende Land.

slokaler i Ejendommen.

nmehørende udenfor Aarhus, lskommunens Navn.
le i Udlandet anføres Navnet ærende Repræsentant.

n har lejet Leilighed eller m, er optagne paa denne

um

yde 21

værtens **Underskrift.**

Distrikt Nr.

Løbe-Nr.: 1146

Gade: Garvergyde

Afhentes den

Husnummer: 23

Mandtalsliste

over

Personer, Selskaber, Foreninger og Institutioner,

der benytter Lokaler

i ovennævnte Ejendom.

I Henhold til Lov af 15. Maj 1875 § 21, jfr. § 22, paahviler det under Strafansvar vedkommende Husejer eller hans Befuldmægtigede at udfylde nærværende Skema.

Beboelsesskemaet. Alle i Ejendommen boende Personer opføres med deres fulde Navn og øvrige i Skemaet forlangte Oplysninger, uanset om de midlertidig er fraværende.

Tillægsskema I. (Se Bagsiden). Paa dette Skema opføres **udenbys eller i Udlandet boende Personer,** der i Ejendommen driver Forretning, Haandværk eller anden selvstændig Næringsdrift.

Tillægsskema II. (Se Bagsiden). Forsaavidt **Ejeren af Ejendommen** har Bopæl udenfor Aarhus, opføres hans Navn, Stilling og Adresse paa dette Skema.

Tillægsskema III. (Se Bagsiden). Herpaa opføres **inden- og udenlandske Selskaber, Foreninger og Institutioner,** der har Kontor eller Forretningslokaler i Ejendommen.

Ifald der ikke er tilstrækkelig Plads paa det tilsendte Skema til alle Ejendommens Beboere, vil flere Skemaer kunne faas udleverede ved Henvendelse paa **Skattekontoret, Mejlgade 4, 1ste Sal.** (Aabent fra Kl. 9—2 og fra 4—6).

Aarhus Byraad, i Oktober 1917.

Bemærk Bagsiden,
der skal udfyldes af Ejendommens Ejer eller dennes Repræsentant.

Optælling.
(Foretages ved Byraadets Foranstaltning).

Mandkøn.....

Kvindekøn .....

Ialt... Personer.

Beboelsesskema. 213

Opføres i Rækkefølge saaledes: Forhus, Sidehus, Baghus. (Kælder, Stue, 1. Sal o. s. v.)	Samtlige Beboere af begge Køn **Fulde Navn.** Ved Børn uden Navn sættes „Dreng" eller „Pige". **Det almindelig benyttede Fornavn understreges.** (Mellem hver Familie maa der helst være en Linies Mellemrum).	Fødselsaar.	Fødselsdag.	**Fødeby.** Hvis udenfor Danmark om Vedkommende har **Indfødsret.**	**Stilling i Husstanden** (Husfader, Husmoder, Søn, Datter, Plejesøn, Plejedatter, Slægtning, Tyende, Logerende).	Gift, ugift, Enke, Enkemand, Fraskilt eller Separeret.	**Stand** eller **Livsstilling.** Stillingen betegnes saaledes, at det kan ses, om Vedkommende er Principal eller Medhjælper, f. Eks. Snedkermester, Snedkersvend, Lærling o. s. v.	**Husleje af Beboelseslejligheden samt** Antal Værelser. Lofts- og Pigeværelser medregnes ikke. Denne Rubrik udfyldes af Eieren eller Vedkommende Værten personlig. Antal Værelser	Aarlig Leie Kr.

Arbejdsgiverens Navn og Bopæl, forsaavidt selvstændig Virksomhed ikke drives.	Forsaavidt Tilflytning til Aarhus er sket i det sidste Aar, da		Hvis Flytning indenfor Aarhus Bygrænse er sket i det sidste Aar, da		Hvor undervises de paa denne Liste opførte ukonfirmerede Børn mellem 6 og 14's Aar? Gaar de i en offentlig Skole, maa dennes **Navn** anføres. Gaar de i Privatskole, anføres **Bestyrerens Navn.**	Plejebørn. Udfor Plejebørn sættes „Ja" i denne Rubrik.	**Vedrørende Værnepligten.** I Henhold til § 41 i Lov Nr. 125 af 8. Juni 1912 om Værnepligt opføres her for enhver Mand mellem 18 og 36 Aar — selv om han er udskrevet af Indkaldelsen — hans **Rullebetegnelse** efter Indtegningsbevis, Søfartsbog, Soldaterbog, Utjenstdygtighedspas eller Afskedspas. Udlændinge betegne sig som saadanne. Undladelse heraf medfører **Bødestraf fra 2—100 Kr.** saavel for den **paagældende** som for **Husejeren.**			
	naar? (Dato og Aarstal).	hvorfra? (By, Gade og Hus-Nr.)	Bopælen Oktober Flyttedag 1916. (Gade og Hus-Nr.)	Andre Bopæle siden Oktober Flyttedag 1916. (Gade og Hus-Nr.)			Kreds.	Lægd.	Bogstav.	Nr.

Tillægsskema I. Herpaa opføres **udenbys eller i Udlandet boende Personer,** der i Ejendommen driver Forretning, Haandværk eller anden selvstændig Næringsdrift.

Navn.	Stilling.	Adresse		
		Kommune.	Gade og Nr.	Hvis udenfor Danmark, vedkommende Land.

Tillægsskema II. Forsaavidt Ejeren af Ejendommen **har Bopæl udenfor Aarhus,** opføres hans (hendes) Navn, Stilling og Adresse paa dette Skema.

Navn.	Stilling.	Adresse		
		Kommune.	Gade og Nr.	Hvis udenfor Danmark, vedkommende Land.

Tillægsskema III. Herpaa opføres **inden- og udenlandske Selskaber, Foreninger og Institutioner,** der har Kontor eller Forretningslokaler i Ejendommen.

Selskabets eller Institutionens Navn.	Forretnings Branche.	Forsaavidt Selskabet er hjemmehørende udenfor Aarhus, opføres her Opholdskommunens Navn. Er Selskabet hjemmehørende i Udlandet anføres Navnet paa Selskabets herværende Repræsentant.

Antal Beboelseslejligheder.

(Udfyldes af Ejeren eller Viceværten).

I Ejendommen findes:

Antal.	
	Beboelseslejligheder med 1 Værelse og Køkken.
	do. - 2 Værelser.
	do. - 3 do. uden Pigeværelse.
	do. - 3 do. med do.
	do. - 4 do. uden do.
	do. - 4 do. med do.
	do. - 5 do.
	do. - 6 do.
	do. - 6 do. og derover.

At samtlige Personer og Selskaber m. v., som har lejet Leilighed eller Lokaler, bor eller driver Forretning i forannævnte Ejendom, er optagne paa denne Liste, bevidnes.

Aarhus, den ..... 1917.

Ejerens Navn: .....

Ejerens Bopæl: .....

.....

Ejerens eller Viceværtens **Underskrift.**

Ikke Bebot

n selvstændig Næringsdrift.

lvis udenfor Danmark, vedkommende Land.

paa dette Skema.

lvis udenfor Danmark, vedkommende Land.

slokaler i Ejendommen.

mmehørende udenfor Aarhus, dskommunens Navn.
le i Udlandet anføres Navnet ærende Repræsentant.

n har lejet Lejlighed eller n, er optagne paa denne

værtens **Underskrift.**

Distrikt Nr.

Løbe-Nr.: 1147

Gade: Garvergade og Møllestræde

Husnummer: 25 / 52.

Afhentes den

Mandtalsliste

over

Personer, Selskaber, Foreninger og Institutioner,

der benytter Lokaler

i ovennævnte Ejendom.

I Henhold til Lov af 15. Maj 1875 § 21, jfr. § 22, paahviler det under Strafansvar vedkommende Husejer eller hans Befuldmægtigede at udfylde nærværende Skema.

Beboelsesskemaet. Alle i Ejendommen boende Personer opføres med deres fulde Navn og øvrige i Skemaet forlangte Oplysninger, uanset om de midlertidig er fraværende.

Tillægsskema I. (Se Bagsiden). Paa dette Skema opføres **udenbys eller i Udlandet boende Personer,** der i Ejendommen driver Forretning, Haandværk eller anden selvstændig Næringsdrift.

Tillægsskema II. (Se Bagsiden). Forsaavidt **Ejeren af Ejendommen** har Bopæl udenfor Aarhus, opføres hans Navn, Stilling og Adresse paa dette Skema.

Tillægsskema III. (Se Bagsiden). Herpaa opføres **inden- og udenlandske Selskaber, Foreninger og Institutioner,** der har Kontor eller Forretningslokaler i Ejendommen.

Ifald der ikke er tilstrækkelig Plads paa det tilsendte Skema til alle Ejendommens Beboere, vil flere Skemaer kunne faas udleverede ved Henvendelse paa **Skattekontoret, Mejlgade 4, 1ste Sal.** (Aabent fra Kl. 9—2 og fra 4—6).

Aarhus Byraad, i Oktober 1917.

Bemærk Bagsiden,
der skal udfyldes af Ejendommens Ejer eller dennes Repræsentant.

Optælling.
(Foretages ved Byraadets Foranstaltning).

Mandkøn.....

Kvindekøn .....

Ialt... Personer.

Beboelsesskema. 25

Opføres i Rækkefølge saaledes: Forhus, Sidehus, Baghus. (Kælder, Stue, 1. Sal o. s. v.).	Samtlige Beboere af begge Køn **Fulde Navn.** Ved Børn uden Navn sættes „Dreng" eller „Pige". **Det almindelig benyttede Fornavn understreges.** (Mellem hver Familie maa der helst være en Linies Mellemrum).	Fødselsaar.	Fødselsdag.	**Fødeby.** Hvis udenfor Danmark om Vedkommende har **Indfødsret.**	**Stilling i Husstanden** (Husfader, Hustmoder, Søn, Datter, Plejesøn, Plejedatter, Slægtning, Tyende, Logerende).	Gift, ugift, Enke, Enkemand, Fraskilt eller Separeret.	**Stand** eller **Livsstilling.** Stillingen betegnes saaledes, at det kan ses, om Vedkommende er Principal eller Medhjælper, f. Eks. Snedkermester, Snedkersvend, Lærling o. s. v.	**Husleje af Beboelseslejligheden** samt Antal Værelser. Lofts- og Pigeværelse medregnes ikke. Denne Rubrik udfyldes af Ejeren eller Værværten personlig.	
								Antal Værelser	Aarlig Leje Kr.

Arbejdsgiverens Navn og Bopæl, forsaavidt selvstændig Virksomhed ikke drives.	Forsaavidt Tilflytning til Aarhus er sket i det sidste Aar, da		Hvis Flytning indenfor Aarhus Bygrænse er sket i det sidste Aar, da		Hvor undervises de paa denne Liste opførte ukonfirmerede Børn mellem 6 og 14½ Aar? Gaar de i en offentlig Skole, maa dennes **Navn** anføres. Gaar de i Privatskole, anføres **Bestyrerens Navn.**	Plejebørn. Lidfor Plejebørn sættes „Ja" i denne Rubrik.	**Vedrørende Værnepligten.** I Henhold til § 41 i Lov Nr. 128 af 8. Juni 1912 om Værnepligt opføres her for enhver Mand mellem 18 og 56 Aar — selv om han er udslettet af Rullen — hans **Rullebetegnelse** efter Indtegningsbevis, Søfartsbog, Soldaterbog, Uliensdtygtighedspas eller Afskedspas. Udlændinge betegne sig som saadanne. Undladelse heraf medfører **Bødestraf fra 2—100 Kr.** saavel for den **paagældende** som for **Husejeren.**			
	naar? (Dato og Aarstal).	hvorfra? (By, Gade og Hus-Nr.)	Bopælen Oktober Flyttedag 1916. (Gade og Hus-Nr.)	Andre Bopæle siden Oktober Flyttedag 1916. (Gade og Hus-Nr.)			Kreds.	Lægd.	Bogstav.	Nr.

Tillægsskema I. Herpaa opføres **udenbys eller i Udlandet boende Personer,** der i Ejendommen driver Forretning, Haandværk eller anden selvstændig Næringsdrift.

Navn.	Stilling.	Adresse		
		Kommune.	Gade og Nr.	Hvis udenfor Danmark, vedkommende Land.

Tillægsskema II. Forsaavidt **Ejeren af Ejendommen har Bopæl udenfor Aarhus,** opføres hans (hendes) Navn, Stilling og Adresse paa dette Skema.

Navn.	Stilling.	Adresse		
		Kommune.	Gade og Nr.	Hvis udenfor Danmark, vedkommende Land.

Tillægsskema III. Herpaa opføres **inden- og udenlandske Selskaber, Foreninger og Institutioner,** der har Kontor eller Forretningslokaler i Ejendommen.

Selskabets eller Institutionens Navn.	Forretnings Branche.	Forsaavidt Selskabet er hjemmehørende udenfor Aarhus, opføres her Opholdskommunens Navn. Er Selskabet hjemmehørende i Udlandet anføres Navnet paa Selskabets herværende Repræsentant.

Antal Beboelseslejligheder.

(Udfyldes af Ejeren eller Viceværten).

I Ejendommen findes:

Antal.	
	Beboelseslejligheder med 1 Værelse og Køkken.
	do. - 2 Værelser.
	do. - 3 do. uden Pigeværelse.
	do. - 3 do. med do.
	do. - 4 do. uden do.
	do. - 4 do. med do.
	do. - 5 do.
	do. - 6 do.
	do. - 6 do. og derover.

At samtlige Personer og Selskaber m. v., som har lejet Lejlighed eller Lokaler, bor eller driver Forretning i forannævnte Ejendom, er optagne paa denne Liste, bevidnes.

Aarhus, den ..... 1917.

Ejerens Navn: .....

Ejerens Bopæl: .....

.....

Ejerens eller Viceværtens **Underskrift.**

Ikke Bebock

selvstændig Næringsdrift.

vis udenfor Danmark,
vedkommende Land.

paa dette Skema.

vis udenfor Danmark,
vedkommende Land.

lokaler i Ejendommen.

mehørende udenfor Aarhus,
skommunens Navn.
i Udlandet anføres Navnet
rende Repræsentant.

har lejet Lejlighed eller
, er optagne paa denne

ærtens **Underskrift.**

Distrikt Nr.

Løbe-Nr.: 1148a

Gade: Mollestien

I

Afhentes den

Husnummer: 4a

Mandtalsliste

over

Personer, Selskaber, Foreninger og Institutioner,

der benytter Lokaler

i ovennævnte Ejendom.

I Henhold til Lov af 15. Maj 1875 § 21, jfr. § 22, paahviler det under Strafansvar vedkommende Husejer eller hans Befuldmægtigede at udfylde nærværende Skema.

Beboelsesskemaet. Alle i Ejendommen boende Personer opføres med deres fulde Navn og øvrige i Skemaet forlangte Oplysninger, uanset om de midlertidig er fraværende.

Tillægsskema I. (Se Bagsiden). Paa dette Skema opføres **udenbys eller i Udlandet boende Personer,** der i Ejendommen driver Forretning, Haandværk eller anden selvstændig Næringsdrift.

Tillægsskema II. (Se Bagsiden). Forsaavidt **Ejeren af Ejendommen** har Bopæl udenfor Aarhus, opføres hans Navn, Stilling og Adresse paa dette Skema.

Tillægsskema III. (Se Bagsiden). Herpaa opføres **inden- og udenlandske Selskaber, Foreninger og Institutioner,** der har Kontor eller Forretningslokaler i Ejendommen.

Ifald der ikke er tilstrækkelig Plads paa det tilsendte Skema til alle Ejendommens Beboere, vil flere Skemaer kunne faas udleverede ved Henvendelse paa **Skattekontoret, Mejlgade 4, 1ste Sal.** (Aabent fra Kl. 9—2 og fra 4—6).

Aarhus Byraad, i Oktober 1917.

Bemærk Bagsiden,

. der skal udfyldes af Ejendommens Ejer eller dennes Repræsentant.

Optælling.
(Foretages ved Byraadets Foranstaltning).

Mandkøn.....

Kvindekøn .....

Ialt... Personer.

Beboelsesskema. 4 a

Opføres i Rækkefølge saaledes: Forhus, Sidehus, Baghus. (Kælder, Stue, 1. Sal o. s. v.).	Samtlige Beboere af begge Køn **Fulde Navn.** Ved Børn uden Navn sættes „Dreng" eller „Pige". **Det almindelig benyttede Fornavn understreges.** (Mellem hver Familie maa der helst være en Linies Mellemrum).	Fødselsaar.	Fødselsdag.	**Fødeby.** Hvis udenfor Danmark om Vedkommende har **Indfødsret.**	**Stilling i Husstanden** (Husfader, Husmoder, Søn, Datter, Plejesøn, Plejedatter, Slægtning, Tyende, Logerende).	Gift, ugift, Enke, Enkemand, Fraskilt eller Separeret.	**Stand** eller **Livsstilling.** Stillingen betegnes saaledes, at det kan ses, om Vedkommende er Principal eller Medhjælper, f. Eks. Snedker**mester,** Snedker**svend,** **Lærling** o. s. v.	**Husleje af Beboelseslejligheden samt Antal Værelser.** Lofts- og Pigeværelser medregnes ikke. Denne Rubrik udfyldes af Ejeren eller Vicværten personlig. Antal Værelser	Aarlig Leje Kr.	**Arbejdsgiverens Navn og Bopæl,** forsaavidt selvstændig Virksomhed ikke drives.	Forsaavidt Tilflytning til Aarhus er sket i det sidste Aar, da: naar? (Dato og Aarstal).	Forsaavidt Tilflytning til Aarhus er sket i det sidste Aar, da: hvorfra? (By, Gade og Hus-Nr.)	Hvis Flytning indenfor Aarhus Bygrænse er sket i det sidste Aar, da: Bopælen Oktober Flyttedag 1916. (Gade og Hus-Nr.)	Hvis Flytning indenfor Aarhus Bygrænse er sket i det sidste Aar, da: Andre Bopæle siden Oktober Flyttedag 1916. (Gade og Hus-Nr.)	Hvor undervises de paa denne Liste opførte ukonfirmerede Børn mellem 6 og 14½ Aar? Gaar de i en offentlig Skole, maa dennes **Navn** anføres. Gaar de i Privatskole, anføres **Bestyrerens Navn.**	Plejebørn. Udfor Plejebørn sættes „ja" i denne Rubrik.	**Vedrørende Værnepligten.** I Henhold til § 41 i Lov Nr. 125 af 8. Juni 1912 om Værnepligt opføres her for enhver Mand mellem 18 og 36 Aar — selv om han er udskrevet af Hullen — hans **Rullebetegnelse** efter Indvægtningsbevis, Sofartsbog, Soldaterbog, Utjenstdygtighedspas eller Afskedspas. Udlændinge betegne sig som saadanne. Undladelse heraf medfører **Bødestraf fra 2–100 Kr.** saavel for den **paagældende** som for **Husejeren.** Kreds.	Vedrørende Værnepligten. Lægd.	Vedrørende Værnepligten. Bogstav.	Vedrørende Værnepligten. Nr.
	Karl Peter Frandsen	1877	17/2	Skagelse	Husfader	Gift	Forgylder	2	230	C. Lindkvist Herbergade 27			Grønnegade 4							
	Selma Frandsen	1890	30/10	Viborg	Hustrue	Gift															
	Svend Aage Frandsen	1910	18/10	Odder																	
	Torvald Frandsen	1912	16/6	Odder																	
	Ella Frandsen	1914	1914	Odder																	
	Edith Frandsen	1915	21/12	Aarhus																	
	Pige	1917	17/3	Aarhus																	
	Anna Poulsen						Tjenske				1/11 18	Kjærsgaard Sall									
	Elise Marie Wulff	1872	17/7	V. Lindenæs	Husmoder	Enke		2	230				Møllestien 4a								
	Hansine Christiane Henriette Wulff	1893	3/6	Balberg	Datter																
	Lilly Inga Evelyn Andrea Wulff Hansen	1913	29/1	Balberg.	Dattersdatter																
I Sal t.v.	Ole Peter Hansen	863	165	Aarhus	Husfader	Gift							Møllestien 4a								
	Dagmar Josefine Hansen	65	13/12	Randers	Hustrue	—		2	250												
	Gerhard Elenius Hansen	97	4/7	Aarhus	Søn														4	230	M. 63.
	Anna Marie Hansen	00	16/2	do.	Datter																
	Ellen Margrethe Hansen	07	25/8	do.	do.											Borgerdydskolen Frederiksl					
	Walther Hansen	10	26/7	do.	Søn											Sønder Borgerskole					
I Sal. t. h.	Peter Albert Hansine	1874	7/12	Tvorup	Husfader	gift	Arbejdsmand			Ottemøllen			Møllestien 4								
	Anna Sofie Hansine	1881	3/7	Skørring	Hustrue	gift															
	Karl Gustav Sofus Hansine	1906	7/4	Aarhus	Søn											Vatmarsvejen					
	Ellen Sofie Hansine	1908	31/5	Aarhus	Datter											J. Allé					
	Hans Jørgen Hansine	1910	13/10	Aarhus	Søn											Vatmarsvejen					
	Hanna Hansine	1912	31/10	Aarhus	Datter																
II Sal. th.	Samuel Jakob Larsen	1883	9/4.	Chicago	Husfader	Gift	Urbud						Vilslevgd 34. Møllestien					Barnet Bogen bortkommen ved Flytning			
	Olga Camilla Larsen	1881	23/9.	Snorrebjerg	Hustrue	Gift										Valdemarsg					
	Erik Eugen Larsen	1908	15/8.	Aarhus	Søn											do					
	Svend Carl Larsen	1909	19/11.	do	do																
	Willy Emil Larsen	1911	3/5.	do	do																
II Sal th.	Marie L.																				
	Marie Jørgensen	1845	8/3	Sverige	Enke	Enke							Møllestien 4A								
III Sal th	Christen Chr. Overgaard	1879	4/7	Faarbæk	Husfader	gift	Chauffør	2	250	Hjemmeværn Aarhus			Møllestien 4a					4	230	M	1418
	Ellen Marie Overgaard	1884	4/8	Tebstrup	Hustrue	gift										Bogholder Bankassistent Vilhelmsg.					
	Georg Aalhilk Overgaard	1905	7/3	Aarhus	Søn																
	Ejnar Overgaard	1909	15/9	Aarhus	Søn																
	Aksel Overgaard	1911	8/7	Aarhus	Søn																
	Edna Ellerine Overgaard	1913	4/10	Aarhus	Datter																
III Sv.	Jens Peter Anton Jensen	1856	14/1	Nibe	Husfader	gift	Smed	2	250				Møllestien 4A								
	Ane Johanne Jensen	1856	1/6	Hallund	Husmoder	gift															
	Agnes Jensen	1896	19/5	Tørrild	Datter																

Tillægsskema I. Herpaa opføres **udenbys eller i Udlandet boende Personer,** der i Ejendommen driver Forretning, Haandværk eller anden selvstændig Næringsdrift.

Navn.	Stilling.	Adresse		
		Kommune.	Gade og Nr.	Hvis udenfor Danmark, vedkommende Land.

Tillægsskema II. Forsaavidt Ejeren af Ejendommen **har Bopæl udenfor Aarhus,** opføres hans (hendes) Navn, Stilling og Adresse paa dette Skema.

Navn.	Stilling.	Adresse		
		Kommune.	Gade og Nr.	Hvis udenfor Danmark, vedkommende Land.
J. C. Christensen	Skibsmægler	Aarhus C		

Tillægsskema III. Herpaa opføres **inden- og udenlandske Selskaber, Foreninger og Institutioner,** der har Kontor eller Forretningslokaler i Ejendommen.

Selskabets eller Institutionens Navn.	Forretnings Branche.	Forsaavidt Selskabet er hjemmehørende udenfor Aarhus, opføres her Opholdskommunens Navn. Er Selskabet hjemmehørende i Udlandet anføres Navnet paa Selskabets herværende Repræsentant.

Antal Beboelseslejligheder.

(Udfyldes af Ejeren eller Viceværten).

I Ejendommen findes:

Antal.	
	Beboelseslejligheder med 1 Værelse og Køkken.
10	do. - 2 Værelser.
	do. - 3 do. uden Pigeværelse.
	do. - 3 do. med do.
	do. - 4 do. uden do.
	do. - 4 do. med do.
	do. - 5 do.
	do. - 6 do.
	do. - 6 do. og derover.

At samtlige Personer og Selskaber m. v., som har lejet Lejlighed eller Lokaler, bor eller driver Forretning i forannævnte Ejendom, er optagne paa denne Liste, bevidnes.

Aarhus, den 24 Oktober 1917.

Ejerens Navn:

Ejerens Bopæl:

M. J. Hansen

Ejerens eller Viceværtens **Underskrift.**

Distrikt Nr.

Løbe-Nr.: 1148 B

II

Gade: Mollestien

Afhentes den

Husnummer: 4a

Mandtalsliste

over

Personer, Selskaber, Foreninger og Institutioner,

der benytter Lokaler

i ovennævnte Ejendom.

I Henhold til Lov af 15. Maj 1875 § 21, jfr. § 22, paahviler det under Strafansvar vedkommende Husejer eller hans Befuldmægtigede at udfylde nærværende Skema.

Beboelsesskemaet. Alle i Ejendommen boende Personer opføres med deres fulde Navn og øvrige i Skemaet forlangte Oplysninger, uanset om de midlertidig er fraværende.

Tillægsskema I. (Se Bagsiden). Paa dette Skema opføres **udenbys eller i Udlandet boende Personer,** der i Ejendommen driver Forretning, Haandværk eller anden selvstændig Næringsdrift.

Tillægsskema II. (Se Bagsiden). Forsaavidt **Ejeren af Ejendommen** har Bopæl udenfor Aarhus, opføres hans Navn, Stilling og Adresse paa dette Skema.

Tillægsskema III. (Se Bagsiden). Herpaa opføres **inden- og udenlandske Selskaber, Foreninger og Institutioner,** der har Kontor eller Forretningslokaler i Ejendommen.

Ifald der ikke er tilstrækkelig Plads paa det tilsendte Skema til alle Ejendommens Beboere, vil flere Skemaer kunne faas udleverede ved Henvendelse paa **Skattekontoret, Mejlgade 4, 1ste Sal.** (Aabent fra Kl. 9—2 og fra 4—6).

Aarhus Byraad, i Oktober 1917.

Bemærk Bagsiden,

der skal udfyldes af Ejendommens Ejer eller dennes Repræsentant.

Optælling.
(Foretages ved Byraadets Foranstaltning).

Mandkøn..... 21

Kvindekøn 25

Ialt... 46 Personer.

Beboelsesskema. 4a

Opføres i Rækkefølge saaledes: Forhus, Sidehus, Baghus. (Kælder, Stue, 1. Sal o. s. v.).	Samtlige Beboere af begge Køn **Fulde Navn.** Ved Børn uden Navn sættes „Dreng" eller „Pige". **Det almindelig benyttede Fornavn understreges.** (Mellem hver Familie maa der helst være en Linies Mellemrum).	Fødselsaar.	Fødselsdag.	**Fødeby.** Hvis udenfor Danmark om Vedkommende har **Indfødsret.**	**Stilling i Husstanden** (Husfader, Husmoder, Søn, Datter, Plejesøn, Plejedatter, Slægtning, Tyende, Logerende).	Gift, ugift, Enke, Enkemand, Fraskilt eller Separeret.	**Stand** eller **Livsstilling.** Stillingen betegnes saaledes, at det kan ses, om Vedkommende er Principal eller Medhjælper, f. Eks. Snedker**mester**, Snedker**svend**, **Lærling** o. s. v.	Husleje af Beboelseslejligheden samt Antal Værelser. Lofts- og Pigeværelser medregnes ikke. Denne Rubrik udfyldes af Ejeren eller Viceværten personlig. Antal Værelser	Aarlig Leje Kr.	**Arbejdsgiverens Navn og Bopæl,** forsaavidt selvstændig Virksomhed ikke drives.	Forsaavidt Tilflytning til Aarhus er sket i det sidste Aar, da naar? (Dato og Aarstal).	hvorfra? (By, Gade og Hus-Nr.)	Hvis Flytning indenfor Aarhus Bygrænse er sket i det sidste Aar, da Bopælen Oktober Flyttedag 1916. (Gade og Hus-Nr.)	Andre Bopæle siden Oktober Flyttedag 1916. (Gade og Hus-Nr.)	Hvor undervises de paa denne Liste opførte ukonfirmerede Børn mellem 6 og 14½ Aar? Gaar de i en offentlig Skole, maa dennes **Navn** anføres. Gaar de i Privatskole, anføres **Bestyrerens Navn.**	Plejebørn. Udfor Plejebørn sættes „ja" i denne Rubrik.	**Vedrørende Værnepligten.** I Henhold til § 41 i Lov Nr. 125 af 8. Juni 1912 om Værnepligt opføres her for enhver Mand mellem 18 og 36 Aar — selv om han er udslettet af Rullen — hans **Rullebetegnelse** efter Indtegningsbevis, Søfartsbog, Soldaterbog, Utjenstdygtighedspas eller Afskedspas. Udlændinge betegne sig som saadanne. Undladelse heraf medfører **Bødestraf fra 2—100 Kr.** saavel for den **paagældende** som for **Husejeren.** Kreds.	Lægd.	Bogstav.	Nr.
	Niels Peter Rasmus Jensen	1885	7 Decemb.	Foldballe Sogn	Husfader	Gift	Arbejdmand													
	Petra Jensen	1880	15 Juni	Silkeborg	Husmoder	Gift														
	Kirsten Elisabet Jensen	1905	15 Maj	Esbjerg	Datter															
	Jens Andres Jensen	1907	21 Juli	Aarhus	Søn															
	Anna Kathrine Jensen	1873	5/3	Dybe	Husmoder	Separeret	Damaskreederinde													
	Andrea Kamila Bekkerd	1899	21/3	Lemvig	Datter															
	Marie Stokholm Lynmann Jensen	1910	18/9	Lemvig	Datter															
	Paul Vegar Jensen	1914	6/10	Esbjerg	Søn															
	Martin Christian Kjær	1850	27/6	Nykøbing Mars		Enkemand	Maskinarbejder		S. D. Johansen Fredriksgade											

Tillægsskema I. Herpaa opføres **udenbys eller i Udlandet boende Personer,** der i Ejendommen driver Forretning, Haandværk eller anden selvstændig Næringsdrift.

Navn.	Stilling.	Adresse		
		Kommune.	Gade og Nr.	Hvis udenfor Danmark, vedkommende Land.

Tillægsskema II. Forsaavidt Ejeren **af Ejendommen har Bopæl udenfor Aarhus,** opføres hans (hendes) Navn, Stilling og Adresse paa dette Skema.

Navn.	Stilling.	Adresse		
		Kommune.	Gade og Nr.	Hvis udenfor Danmark, vedkommende Land.
L C Christmas	Kjøbmand	Aarhus		

Tillægsskema III. Herpaa opføres **inden- og udenlandske Selskaber, Foreninger og Institutioner,** der har Kontor eller Forretningslokaler i Ejendommen.

Selskabets eller Institutionens Navn.	Forretnings Branche.	Forsaavidt Selskabet er hjemmehørende udenfor Aarhus, opføres her Opholdskommunens Navn. Er Selskabet hjemmehørende i Udlandet anføres Navnet paa Selskabets herværende Repræsentant.

Antal Beboelseslejligheder.

(Udfyldes af Ejeren eller Viceværten).

I Ejendommen findes:

Antal.	
	Beboelseslejligheder med 1 Værelse og Køkken.
	do. - 2 Værelser.
	do. - 3 do. uden Pigeværelse.
	do. - 3 do. med do.
	do. - 4 do. uden do.
	do. - 4 do. med do.
	do. - 5 do.
	do. - 6 do.
	do. - 6 do. og derover.

At samtlige Personer og Selskaber m. v., som har lejet Leilighed eller Lokaler, bor eller driver Forretning i forannævnte Ejendom, er optagne paa denne Liste, bevidnes.

Aarhus, den 27 Oktbr 1917.

Ejerens Navn:

Ejerens Bopæl:

W J Hansen

Ejerens eller Viceværtens **Underskrift.**

elvstændig Næringsdrift.

s udenfor Danmark,
dkommende Land.

aa dette Skema.

s udenfor Danmark,
dkommende Land.

kaler i Ejendommen.

ehørende udenfor Aarhus,
ommunens Navn.
Udlandet anføres Navnet
nde Repræsentant.

har lejet Lejlighed eller
er optagne paa denne

tens Underskrift.

Distrikt Nr.

Løbe-Nr.: 1149 a

Gade: Møllestien

Afhentes den

Husnummer: 4 2

Mandtalsliste

over

Personer, Selskaber, Foreninger og Institutioner,

der benytter Lokaler

i ovennævnte Ejendom.

I Henhold til Lov af 15. Maj 1875 § 21, jfr. § 22, paahviler det under Strafansvar vedkommende Husejer eller hans Befuldmægtigede at udfylde nærværende Skema.

Beboelsesskemaet. Alle i Ejendommen boende Personer opføres med deres fulde Navn og øvrige i Skemaet forlangte Oplysninger, uanset om de midlertidig er fraværende.

Tillægsskema I. (Se Bagsiden). Paa dette Skema opføres **udenbys eller i Udlandet boende Personer,** der i Ejendommen driver Forretning, Haandværk eller anden selvstændig Næringsdrift.

Tillægsskema II. (Se Bagsiden). Forsaavidt **Ejeren af Ejendommen** har Bopæl udenfor Aarhus, opføres hans Navn, Stilling og Adresse paa dette Skema.

Tillægsskema III. (Se Bagsiden). Herpaa opføres **inden- og udenlandske Selskaber, Foreninger og Institutioner,** der har Kontor eller Forretningslokaler i Ejendommen.

Ifald der ikke er tilstrækkelig Plads paa det tilsendte Skema til alle Ejendommens Beboere, vil flere Skemaer kunne faas udleverede ved Henvendelse paa **Skattekontoret, Mejlgade 4, 1ste Sal.** (Aabent fra Kl. 9—2 og fra 4—6).

Aarhus Byraad, i Oktober 1917.

Bemærk Bagsiden,
der skal udfyldes af Ejendommens Ejer eller dennes Repræsentant.

Optælling.
(Foretages ved Byraadets Foranstaltning).

Mandkøn.....

Kvindekøn .....

Ialt... Personer.

Beboelsesskema. 4 b.

Opføres i Rækkefølge således: Forhus, Sidehus, Baghus. (Kælder, Stue, 1. Sal o. s. v.).	Samtlige Beboere af begge Køn **Fulde Navn.** Ved Børn uden Navn sættes „Dreng" eller „Pige". **Det almindelig benyttede Fornavn understreges.** (Mellem hver Familie maa der helst være en Linies Mellemrum).	Fødselsaar.	Fødselsdag.	**Fødeby.** Hvis udenfor Danmark om Vedkommende har **Indfødsret.**	**Stilling i Husstanden** (Husfader, Husmoder, Søn, Datter, Plejesøn, Plejedatter, Slægtning, Tyende, Logerende).	Gift, ugift, Enke, Enkemand, Fraskilt eller Separeret.	**Stand** eller **Livsstilling.** Stillingen betegnes saaledes, at det kan ses, om Vedkommende er Principal eller Medhjælper, f. Eks. Snedkermester, Snedkersvend, Lærling o. s. v.	**Husleje af Beboelseslejligheden samt Antal Værelser.** Losts- og Pigeværelse medregnes ikke. Denne Rubrik udfyldes af Eieren eller Vicværten personlig. Antal Værelser	Aarlig Leie Kr.	**Arbejdsgiverens Navn og Bopæl,** forsaavidt selvstændig Virksomhed ikke drives.	Forsaavidt Tilflytning til Aarhus er sket i det sidste Aar, da: naar? (Dato og Aarstal).	hvorfra? (By, Gade og Hus-Nr.).	Hvis Flytning indenfor Aarhus Bygrænse er sket i det sidste Aar, da: Bopælen Oktober Flyttedag 1916. (Gade og Hus-Nr.)	Andre Bopæle siden Oktober Flyttedag 1916. (Gade og Hus-Nr.)	Hvor undervises de paa denne Liste opførte ukonfirmerede Børn mellem 6 og 14 Aar? Gaar de i en offentlig Skole, maa dennes **Navn** anføres. Gaar de i Privatskole, anføres **Bestyrerens Navn.**	Plejebørn. Udfor Plejebørn sættes „Ja" i denne Rubrik.	**Vedrørende Værnepligten.** I Henhold til § 41 i Lov Nr. 125 af 8. Juni 1912 om Værnepligt opføres her for enhver Mand mellem 18 og 26 Aar — selv om han er udeladt af Rullen — hans **Rullebetegnelse** eller Indhegningsbevis, Sofartsbog, Soldaterbog, Uligemdygtighedspas eller Afskedspas. Udfyldende betegne sig som saadanne. Undladelse heraf medfører **Bødestraf fra 2—100 Kr.** saavel for den **paagældende** som for **Husejeren.** Kreds.	Lægd.	Bogstav.	Nr.
Hinde																				
1b v Forhuset	Marie Nielsen	1876	8/5	Bording	Husmoder	Enke									Paradisg Skole					
"	Mja Ruth Sonne Nielsen	1904	5/7	Aarhus	Søn										do					
"	Elsa Kathinka Johanne Nielsen	1908	27/8	Aarhus	Datter															
"	Jens Hedvig Johannes Thrane	1873	9/8	Ålst	Logerende		Arbejder													
Hinde Mindf.	Andrea Kristine Anna Israelsen	1874	30/4	Aarhus	Husmoder	Enke														
1 Sal do	Hans Jensen	1877	2/10	Aldersp.	Fører		Fører				C. C. Andersens						4	230	18	659
	Dagmar Jensen	1878	13/11	Hadsten	Husmoder						St Torv									
	Ejner Borger Hansen	1913	26/3	Aarhus	Søn															
	Schiøtz Anna Thorvaldsen	1914	20/10	Odense	Datter															
	Udsolgt	1917	13/9		Søn															
1 Sal Sh	Inger Pauline Schnell	1870	5/11	Hasselby	Husmoder	Separeret	Vaskeri													
	Anna Dorthea Schnell	1899	15/2	Aarhus	Datter															
	Hans Madsen Schnell	1903	19/11	Aarhus	Søn										Ramsøgades					
	Magnus Julius Poulsen Schnell	1906	30/8	Aarhus	Søn										do					
	Arthur Poul Schnell	1909	10/2	Aarhus	Søn										do					
	Aksel Erik Schnell	1911	30/3	Aarhus	Søn															
	Kaj Otto Schnell	1914	23/12	Aarhus	Søn															
2 Sal Sh	Mette Marie Jensen	1868	16/3	Vejlby	Husmoder	Enke														
	Thora Jensen	1893	7/1	Aarhus	Datter		Arbejderske		—											
	Valborg Jensen	1895	4/5	Aarhus	Datter		Arbejderske													
	Gerda Jensen	1899	3/3	Aarhus	Datter		Arbejderske								Vaabenmagazinet					
	Soren Jensen	1900	9/6	Aarhus	Søn		Lærling								Borgerskole					
	Christian Jensen	1903	19/11	Aarhus	Søn		Lærling													
	Georg Jensen	1907	19/4	Aarhus	Søn															
	Ruth Ytta Marie Jensen	1918	2/3		Datterdatter															
L Sal T.v.	Hans Laursen Bundgaard Mikkelsen	1878	24/11	Aarhus	Fører	Gift	Bager-M.				Jørgen Bolle.						4	230	13	660
	Anna Katrine Mikkelsen	1881	29/11	Løgten	Husmoder						Frederiksgade 36									
	Peter Christian Mikkelsen	1901	10/7	Randers	Søn		Lærling													
	Jenny Gunnar Ludvig Mikkelsen	1904	13/10	Aarhus	Datter										Fr. Alle.					
	Valdemar Martinus Mikkelsen	1906	10/6	Aarhus	Søn										Ramsøgade					
3 Sal t hjre	Jens Martin Nielsen	1884	14/12	Esbjerg	Husfader	Gift	Fyrbøder				C. K. Hansen.									
	Henriette Nielsen	1892	1/4	Esbjerg	Husmoder						Kjøbenhavn.									
	Henry Nielsen	1911	23/12	Esbjerg	Søn															
	Anna Elsa Nielsen	1913	19/11	Esbjerg	Datter															
	Emil Peter Nielsen	1915	21/10	Esbjerg	Søn															
	Svend Aage Martin Nielsen	1916	4/12	Aarhus	Søn															
	Hans Rasmussen						Fyrbøder													
3 Sal Th	Johannes Voigt Sørensen	1883	6/5	Trustrup	Husfader	Gift	Husk				Tømrermestrenes Haandværk						4	230	9	862
	Laura Sørensen	1879	27/2	Mariensdalene	Husmoder															
	Rosa Ingrid Voigt Sørensen	1910	27/12	Aarhus	Datter															
	Lilly Evelyn Voigt Sørensen	1913	4/5	Aarhus	Datter															
	Egon Raimund Voigt Sørensen	1915	23/6	Aarhus	Søn															

Tillægsskema I. Herpaa opføres udenbys eller i Udlandet boende Personer, der i Ejendommen driver Forretning, Haandværk eller anden selvstændig Næringsdrift.

Navn.	Stilling.	Adresse		
		Kommune.	Gade og Nr.	Hvis udenfor Danmark, vedkommende Land.

Tillægsskema II. Forsaavidt Ejeren af Ejendommen har Bopæl udenfor Aarhus, opføres hans (hendes) Navn, Stilling og Adresse paa dette Skema.

Navn.	Stilling.	Adresse		
		Kommune.	Gade og Nr.	Hvis udenfor Danmark, vedkommende Land.
J C Christensen	Kjøbmand	Assens		

Tillægsskema III. Herpaa opføres inden- og udenlandske Selskaber, Foreninger og Institutioner, der har Kontor eller Forretningslokaler i Ejendommen.

Selskabets eller Institutionens Navn.	Forretnings Branche.	Forsaavidt Selskabet er hjemmehørende udenfor Aarhus, opføres her Opholdskommunens Navn. Er Selskabet hjemmehørende i Udlandet anføres Navnet paa Selskabets herværende Repræsentant.

Antal Beboelseslejligheder.

(Udfyldes af Ejeren eller Viceværten).

I Ejendommen findes:

Antal.	
	Beboelseslejligheder med 1 Værelse og Køkken.
10	do. - 2 Værelser.
	do. - 3 do. uden Pigeværelse.
	do. - 3 do. med do.
	do. - 4 do. uden do.
	do. - 4 do. med do.
	do. - 5 do.
	do. - 6 do.
	do. - 6 do. og derover.

At samtlige Personer og Selskaber m. v., som har lejet Lejlighed eller Lokaler, bor eller driver Forretning i forannævnte Ejendom, er optagne paa denne Liste, bevidnes. med undtagelse af Lawsten 4 Sal 2 Tom og Ind Jørgen 4 Sal Vesta nok 4 Person som bøger ikke hvor vært Ejeren

Aarhus, den 24 Oktob 1917.

Ejerens Navn:

Ejerens Bopæl:

W I Hansen

Ejerens eller Viceværtens **Underskrift.**

selvstændig Næringsdrift.

vis udenfor Danmark,
vedkommende Land.

paa dette Skema.

vis udenfor Danmark,
vedkommende Land.

okaler i Ejendommen.

ehørende udenfor Aarhus,
ommunens Navn.
i Udlandet anføres Navnet
ende Repræsentant.

har lejet Leilighed eller
er optagne paa denne

rtiens **Underskrift.**

Distrikt Nr.

Løbe-Nr.: 1149 b

Gade: Mollerhaven

Afhentes den

Husnummer: 4 B

Mandtalsliste

over

Personer, Selskaber, Foreninger og Institutioner,

der benytter Lokaler

i ovennævnte Ejendom.

I Henhold til Lov af 15. Maj 1875 § 21, jfr. § 22, paahviler det under Strafansvar vedkommende Husejer eller hans Befuldmægtigede at udfylde nærværende Skema.

Beboelsesskemaet. Alle i Ejendommen boende Personer opføres med deres fulde Navn og øvrige i Skemaet forlangte Oplysninger, uanset om de midlertidig er fraværende.

Tillægsskema I. (Se Bagsiden). Paa dette Skema opføres **udenbys eller i Udlandet boende Personer,** der i Ejendommen driver Forretning, Haandværk eller anden selvstændig Næringsdrift.

Tillægsskema II. (Se Bagsiden). Forsaavidt **Ejeren af Ejendommen** har Bopæl udenfor Aarhus, opføres hans Navn, Stilling og Adresse paa dette Skema.

Tillægsskema III. (Se Bagsiden). Herpaa opføres **inden- og udenlandske Selskaber, Foreninger og Institutioner,** der har Kontor eller Forretningslokaler i Ejendommen.

Ifald der ikke er tilstrækkelig Plads paa det tilsendte Skema til alle Ejendommens Beboere, vil flere Skemaer kunne faas udleverede ved Henvendelse paa **Skattekontoret, Mejlgade 4, 1ste Sal.** (Aabent fra Kl. 9—2 og fra 4—6).

Aarhus Byraad, i Oktober 1917.

Bemærk Bagsiden,
der skal udfyldes af Ejendommens Ejer
eller dennes Repræsentant.

Optælling.
(Foretages ved Byraadets Foranstaltning).

Mandkøn.....

Kvindekøn .....

Ialt... Personer.

Beboelsesskema. 46.

Opføres i Rækkefølge saaledes: Forhus, Sidehus, Baghus. (Kælder, Stue, 1. Sal o. s. v.).	Samtlige Beboere af begge Køn **Fulde Navn.** Ved Børn uden Navn sættes „Dreng" eller „Pige". **Det almindelig benyttede Fornavn understreges.** (Mellem hver Familie maa der helst være en Linies Mellemrum).	Fødselsaar.	Fødselsdag.	**Fødeby.** Hvis udenfor Danmark om Vedkommende har **Indfødsret.**	**Stilling i Husstanden** (Husfader, Husmoder, Søn, Datter, Plejeson, Plejedatter, Slægtning, Tyende, Logerende).	Gift, ugift, Enke, Enkemand, Fraskilt eller Separeret.	**Stand** eller **Livsstilling.** Stillingen betegnes saaledes, at det kan ses, om Vedkommende er Principal eller Medhjælper, f. Eks. Snedker**mester,** Snedker**svend,** **Lærling** o. s. v.	**Husleje** af Beboelseslejligheden samt Antal Værelser. Lofts- og Pigeværelser medregnes ikke. Denne Rubrik udfyldes af Ejeren eller Vaerværten personlig.	Antal Værelser.	Aarlig Leie Kr.

Arbejdsgiverens Navn og Bopæl, forsaavidt selvstændig Virksomhed ikke drives.	Forsaavidt Tilflytning til Aarhus er sket i det sidste Aar, da		Hvis Flytning indenfor Aarhus Bygrænse er sket i det sidste Aar, da		Hvor undervises de paa denne Liste opførte ukonfirmerede Børn mellem 6 og 14½ Aar? Gaar de i en offentlig Skole, maa dennes **Navn** anføres. Gaar de i Privatskole, anføres **Bestyrerens Navn.**	Plejebørn. Udfor Plejebørn sættes „Ja" i denne Rubrik.	**Vedrørende Værnepligten.** I Henhold til § 41 i Lov Nr. 135 af 8. Juni 1912 om Værnepligt opføres her for enhver Mand mellem 18 og 36 Aar — selv om han er udskrevet af Tjenesten — hans **Rullebetegnelse** efter Indtegningsbevis, Sofartsbog, Soldaterbog, Uniensdygtighedspas eller Afskedspas. Udlændinge betegne sig som saadanne. Undladelse heraf medfører **Bødestraf fra 2—100 Kr.** saavel for den **paagældende** som for **Husejeren.**			
	naar? (Dato og Aarstal).	hvorfra? (By, Gade og Hus-Nr.)	Bopælen Oktober Flyttedag 1916. (Gade og Hus-Nr.)	Andre Bopæle siden Oktober Flyttedag 1916. (Gade og Hus-Nr.)			**Kreds.**	**Lægd.**	**Bogstav.**	**Nr.**

Tillægsskema I. Herpaa opføres **udenbys eller i Udlandet boende Personer,** der i Ejendommen driver Forretning, Haandværk eller anden selvstændig Næringsdrift.

Navn.	Stilling.	Adresse		
		Kommune.	Gade og Nr.	Hvis udenfor Danmark, vedkommende Land.

Tillægsskema II. Forsaavidt Ejeren af **Ejendommen har Bopæl udenfor Aarhus,** opføres hans (hendes) Navn, Stilling og Adresse paa dette Skema.

Navn.	Stilling.	Adresse		
		Kommune.	Gade og Nr.	Hvis udenfor Danmark, vedkommende Land.

Tillægsskema III. Herpaa opføres inden- og **udenlandske Selskaber, Foreninger og Institutioner,** der har Kontor eller Forretningslokaler i Ejendommen.

Selskabets eller Institutionens Navn.	Forretnings Branche.	Forsaavidt Selskabet er hjemmehørende udenfor Aarhus, opføres her Opholdskommunens Navn. Er Selskabet hjemmehørende i Udlandet anføres Navnet paa Selskabets herværende Repræsentant.

Antal Beboelseslejligheder.

(Udfyldes af Ejeren eller Viceværten).

I Ejendommen findes:

Antal.	
	Beboelseslejligheder med 1 Værelse og Køkken.
	do. - 2 Værelser.
	do. - 3 do. uden Pigeværelse.
	do. - 3 do. med do.
	do. - 4 do. uden do.
	do. - 4 do. med do.
	do. - 5 do.
	do. - 6 do.
	do. - 6 do. og derover.

At samtlige Personer og Selskaber m. v., som har lejet Leilighed eller Lokaler, bor eller driver Forretning i forannævnte Ejendom, er optagne paa denne Liste, bevidnes.

Aarhus, den ..... 1917.

Ejerens Navn: .....

Ejerens Bopæl: .....

.....

Ejerens eller Viceværtens **Underskrift.**

Distrikt Nr.

Løbe-Nr.: 1149 b

Gade: Mølleskien

Husnummer: 4 B

Afhentes den

Mandtalsliste

over

Personer, Selskaber, Foreninger og Institutioner,

der benytter Lokaler

i ovennævnte Ejendom.

I Henhold til Lov af 15. Maj 1875 § 21, jfr. § 22, paahviler det under Strafansvar vedkommende Husejer eller hans Befuldmægtigede at udfylde nærværende Skema.

Beboelsesskemaet. Alle i Ejendommen boende Personer opføres med deres fulde Navn og øvrige i Skemaet forlangte Oplysninger, uanset om de midlertidig er fraværende.

Tillægsskema I. (Se Bagsiden). Paa dette Skema opføres **udenbys eller i Udlandet boende Personer,** der i Ejendommen driver Forretning, Haandværk eller anden selvstændig Næringsdrift.

Tillægsskema II. (Se Bagsiden). Forsaavidt **Ejeren af Ejendommen** har Bopæl udenfor Aarhus, opføres hans Navn, Stilling og Adresse paa dette Skema.

Tillægsskema III. (Se Bagsiden). Herpaa opføres **inden- og udenlandske Selskaber, Foreninger og Institutioner,** der har Kontor eller Forretningslokaler i Ejendommen.

Ifald der ikke er tilstrækkelig Plads paa det tilsendte Skema til alle Ejendommens Beboere, vil flere Skemaer kunne faas udleverede ved Henvendelse paa **Skattekontoret, Mejlgade 4, 1ste Sal.** (Aabent fra Kl. 9—2 og fra 4—6).

Aarhus Byraad, i Oktober 1917.

Bemærk Bagsiden,
der skal udfyldes af Ejendommens Ejer eller dennes Repræsentant.

Optælling.
(Foretages ved Byraadets Foranstaltning).

Mandkøn..... 29
Kvindekøn 20

Ialt... 49 Personer.

Beboelsesskema.

Opføres i Rækkefølge saaledes: Forhus, Sidehus, Baghus. (Kælder, Stue, 1. Sal o. s. v.).	Samtlige Beboere af begge Køn **Fulde Navn.** Ved Børn uden Navn sættes „Dreng" eller „Pige". Det almindelig benyttede Fornavn understreges. (Mellem hver Familie maa der helst være en Linies Mellemrum).	Fødselsaar.	Fødselsdag.	**Fødeby.** Hvis udenfor Danmark om Vedkommende har **Indfødsret.**	**Stilling i Husstanden** (Husfader, Husmoder, Søn, Datter, Plejesøn, Plejedatter, Slægtning, Tyende, Logerende).	Gift, ugift, Enke, Enkemand, Fraskilt eller Separeret.	**Stand** eller **Livsstilling.** Stillingen betegnes saaledes, at det kan ses, om Vedkommende er Principal eller Medhjælper, f. Eks. Snedkermester, Snedkersvend, Lærling o. s. v.	Husleje af Beboelseslejligheden samt Antal Værelser. Lofts- og Pigeværelser medregnes ikke. Denne Rubrik udfyldes af Ejeren eller Viceværten personlig. Antal Værelser	Aarlig Leje Kr.	**Arbejdsgiverens Navn og Bopæl,** forsaavidt selvstændig Virksomhed ikke drives.	Forsaavidt Tilflytning til Aarhus er sket i det sidste Aar, da naar? (Dato og Aarstal).	hvorfra? (By, Gade og Hus-Nr.)	Hvis Flytning indenfor Aarhus Bygrænse er sket i det sidste Aar, da Bopælen Oktober Flyttedag 1916. (Gade og Hus-Nr.)	Andre Bopæle siden Oktober Flyttedag 1916. (Gade og Hus-Nr.)	Hvor undervises de paa denne Liste opførte ukonfirmerede Børn mellem 6 og 14½ Aar? Gaar de i en offentlig Skole, maa dennes **Navn** anføres. Gaar de i Privatskole, anføres **Bestyrerens Navn.**	Plejebørn. Udfor Plejebørn sættes „ja" i denne Rubrik.	**Vedrørende Værnepligten.** I Henhold til § 41 i Lov Nr. 123 af 8. Juni 1912 om Værnepligt opføres her for enhver Mand mellem 18 og 36 Aar — selv om han er udsletter af Hullen — hans **Rullebetegnelse** efter Indtegningsbevis, Søfartsbog, Soldaterbog, Utjenstdygtighedspas eller Afskedspas. Udlændinge betegne sig som saadanne. Undladelse heraf medfører **Bødestraf fra 2—100 Kr.** saavel for den **paagældende** som for **Husejeren.** Kreds.	Lægd.	Bogstav.	Nr.
4 Sal til Højre	Hortvig Carsten Edevard	1879	25/4	Ry	Husfader		Maskinarbejder	2	230	Arbyslös			samested							
	Jørgensen	~~1880~~	~~5/1~~	~~Rødhus~~																
	Elvine Marie Jørgensen	1880	5/5	Rødhus	Husmoder															
	Charles Henry Jørgensen	1906	4/11	Hornslet	Barn										Borgeskolen Samsøgade					
	Carsten Edevard Jørgensen	1907	5/12	Aalborg	Barn										samested					
	Svend Aage Jørgensen	1909	5/11	Aarhus	Barn										Borgeskolen Valdemarsgade					
	Henry Emil Jørgensen	1910	9/2	Aarhus	Barn										Samested					
	Valdemar Emil Jørgensen	1912	29/12	Aarhus	Barn															
4 Sal Venstre	Johan Gustav Lauritsen	1888	25/1	~~Vanke~~	Husfader		Fyrböder	2	230								4	33a	♀	60
	Marie Dorthea Lauritsen	1892		Nordborg	Husmoder															

Tillægsskema I. Herpaa opføres udenbys eller i Udlandet boende Personer, der i Ejendommen driver Forretning, Haandværk eller anden selvstændig Næringsdrift.

Navn.	Stilling.	Adresse		
		Kommune.	Gade og Nr.	Hvis udenfor Danmark, vedkommende Land.

Tillægsskema II. Forsaavidt Ejeren af Ejendommen har Bopæl udenfor Aarhus, opføres hans (hendes) Navn, Stilling og Adresse paa dette Skema.

Navn.	Stilling.	Adresse		
		Kommune.	Gade og Nr.	Hvis udenfor Danmark, vedkommende Land.

Tillægsskema III. Herpaa opføres inden- og udenlandske Selskaber, Foreninger og Institutioner, der har Kontor eller Forretningslokaler i Ejendommen.

Selskabets eller Institutionens Navn.	Forretnings Branche.	Forsaavidt Selskabet er hjemmehørende udenfor Aarhus, opføres her Opholdskommunens Navn. Er Selskabet hjemmehørende i Udlandet anføres Navnet paa Selskabets herværende Repræsentant.

Antal Beboelseslejligheder.

(Udfyldes af Ejeren eller Viceværten).

I Ejendommen findes:

Antal.	
	Beboelseslejligheder med 1 Værelse og Køkken.
	do. - 2 Værelser.
	do. - 3 do. uden Pigeværelse.
	do. - 3 do. med do.
	do. - 4 do. uden do.
	do. - 4 do. med do.
	do. - 5 do.
	do. - 6 do.
	do. - 6 do. og derover.

At samtlige Personer og Selskaber m. v., som har lejet Leilighed eller Lokaler, bor eller driver Forretning i forannævnte Ejendom, er optagne paa denne Liste, bevidnes.

Aarhus, den ..... 1917.

Ejerens Navn: .....

Ejerens Bopæl: .....

.....

Ejerens eller Viceværtens **Underskrift.**

anden selvstændig Næringsdrift.

Hvis udenfor Danmark, vedkommende Land.

Adresse paa dette Skema.

Hvis udenfor Danmark, vedkommende Land.

rretningslokaler i Ejendommen.

et er hjemmehørende udenfor Aarhus. r Opholdskommunens Navn. nehørende i Udlandet anføres Navnet ets herværende Repræsentant.

v., som har lejet Lejlighed eller Ejendom, er optagne paa denne

eller Viceværtens **Underskrift.**

Distrikt Nr.

Løbe-Nr.: 1150

Gade: Møllestien

Afhentes den

Husnummer: 6

Mandtalsliste

over

Personer, Selskaber, Foreninger og Institutioner,

der benytter Lokaler

i ovennævnte Ejendom.

I Henhold til Lov af 15. Maj 1875 § 21, jfr. § 22, paahviler det under Strafansvar vedkommende Huseier eller hans Befuldmægtigede at udfylde nærværende Skema.

Beboelsesskemaet. Alle i Ejendommen boende Personer opføres med deres fulde Navn og øvrige i Skemaet forlangte Oplysninger, uanset om de midlertidig er fraværende.

Tillægsskema I. (Se Bagsiden). Paa dette Skema opføres **udenbys eller i Udlandet boende Personer,** der i Ejendommen driver Forretning, Haandværk eller anden selvstændig Næringsdrift.

Tillægsskema II. (Se Bagsiden). Forsaavidt **Ejeren af Ejendommen** har Bopæl udenfor Aarhus, opføres hans Navn, Stilling og Adresse paa dette Skema.

Tillægsskema III. (Se Bagsiden). Herpaa opføres **inden- og udenlandske Selskaber, Foreninger og Institutioner,** der har Kontor eller Forretningslokaler i Ejendommen.

Ifald der ikke er tilstrækkelig Plads paa det tilsendte Skema til alle Ejendommens Beboere, vil flere Skemaer kunne faas udleverede ved Henvendelse paa **Skattekontoret, Mejlgade 4, 1ste Sal.** (Aabent fra Kl. 9—2 og fra 4—6).

Aarhus Byraad, i Oktober 1917.

Bemærk Bagsiden,

der skal udfyldes af Ejendommens Ejer eller dennes Repræsentant.

Optælling.
(Foretages ved Byraadets Foranstaltning).

Mandkøn..... 3 /

Kvindekøn 2

Ialt... 5 V Personer.

Beboelsesskema. 6

Opføres i Rækkefølge saaledes: Forhus, Sidehus, Baghus. (Kælder, Stue, 1. Sal o. s. v.).	Samtlige Beboere af begge Køn **Fulde Navn.** Ved Børn uden Navn sættes „Dreng" eller „Pige". **Det almindelig benyttede Fornavn understreges.** (Mellem hver Familie maa der helst være en Linies Mellemrum).	Fødselsaar.	Fødselsdag.	**Fødeby.** Hvis udenfor Danmark om Vedkommende har **Indfødsret.**	**Stilling i Husstanden** (Husfader, Husmoder, Søn, Datter, Plejesøn, Plejedatter, Slægtning, Tyende, Logerende).	Gift, ugift, Enke, Enkemand, Fraskilt eller Separeret.	**Stand** eller **Livsstilling.** Stillingen betegnes saaledes, at det kan ses, om Vedkommende er Principal eller Medhjælper, f. Eks. Snedker**mester**, Snedker**svend**, **Lærling** o. s. v.	**Husleje af Beboelseslejligheden samt Antal Værelser.** Lofts- og Pigeværelser medregnes ikke. Denne Rubrik udfyldes af Ejeren eller Viceværten personlig. Antal Værelser	Aarlig Leje Kr.	**Arbejdsgiverens Navn og Bopæl,** forsaavidt selvstændig Virksomhed ikke drives.	Forsaavidt Tilflytning til Aarhus er sket i det sidste Aar, da naar? (Dato og Aarstal).	hvorfra? (By, Gade og Hus-Nr.)	Hvis Flytning indenfor Aarhus Bygrænse er sket i det sidste Aar, da Bopælen Oktober Flyttedag 1916. (Gade og Hus-Nr.)	Andre Bopæle siden Oktober Flyttedag 1916. (Gade og Hus-Nr.)	Hvor undervises de paa denne Liste opførte ukonfirmerede Børn mellem 6 og 14½ Aar? Gaar de i en offentlig Skole, maa dennes **Navn** anføres. Gaar de i Privatskole, anføres **Bestyrerens Navn.**	Plejebørn. Udfor Plejebørn sættes „Ja" i denne Rubrik.	**Vedrørende Værnepligten.** I Henhold til § 41 i Lov Nr. 123 af 8. Juni 1912 om Værnepligt opføres her for enhver Mand mellem 18 og 36 Aar — selv om han er udslettet af Rullen — hans **Rullebetegnelse** efter Indtegningsbevis, Søfartsbog, Soldaterbog, Utjenstdygtighedspas eller Afskedspas. Udlændinge betegne sig som saadanne. Undladelse heraf medfører **Bødestraf fra 2—100 Kr.** saavel for den **paagældende** som for **Husejeren.** Kreds.	Lægd.	Bogstav.	Nr.
Forhus Stue.	Jesper Christensen	1865	24/3.	Gt. Aswild	Husfader	Gift.	Skomager	4 V.	174 Kr.	Arbejdslös	"	"	"	"	"	"				
	Karen Marie Christensen	1863	23/4	Gram	Husmoder	"					"	"	"	"	"	"				
	Kaarup Christensen	1892	1/1	Aarhus	Søn	ugift	Elektriker			a/s Fuchs	"	"	"	"	"	"	4	230	H.	270
	Marie Elisabeth Gram Christensen	1893	3/11	Aarhus	Datter	"	Arbejdenke			G. Davidsen	"	"	"	"	"	"				
	Adolph Christian Christensen	1896	26/9	Aarhus	Søn	"	Militar				"	"	"	"	"	"				

Tillægsskema I. Herpaa opføres **udenbys eller i Udlandet boende Personer,** der i Ejendommen driver Forretning, Haandværk eller anden selvstændig Næringsdrift.

Navn.	Stilling.	Adresse		
		Kommune.	Gade og Nr.	Hvis udenfor Danmark, vedkommende Land.

Tillægsskema II. Forsaavidt **Ejeren af Ejendommen har Bopæl udenfor Aarhus,** opføres hans (hendes) Navn, Stilling og Adresse paa dette Skema.

Navn.	Stilling.	Adresse		
		Kommune.	Gade og Nr.	Hvis udenfor Danmark, vedkommende Land.

Tillægsskema III. Herpaa opføres **inden- og udenlandske Selskaber, Foreninger og Institutioner,** der har Kontor eller Forretningslokaler i Ejendommen.

Selskabets eller Institutionens Navn.	Forretnings Branche.	Forsaavidt Selskabet er hjemmehørende udenfor Aarhus, opføres her Opholdskommunens Navn. Er Selskabet hjemmehørende i Udlandet anføres Navnet paa Selskabets herværende Repræsentant.

Antal Beboelseslejligheder.

(Udfyldes af Ejeren eller Viceværten).

I Ejendommen findes:

Antal.	
	Beboelseslejligheder med 1 Værelse og Køkken.
1	do. - 2 Værelser.
	do. - 3 do. uden Pigeværelse.
	do. - 3 do. med do.
	do. - 4 do. uden do.
	do. - 4 do. med do.
	do. - 5 do.
	do. - 6 do.
	do. - 6 do. og derover.

At samtlige Personer og Selskaber m. v., som har lejet Lejlighed eller Lokaler, bor eller driver Forretning i forannævnte Ejendom, er optagne paa denne Liste, bevidnes.

Aarhus, den 26 Octbr 1917.

Paa Ejernes Vegne

~~Ejerens Navn~~: [signature]

~~Ejerens Bopæl~~:

Ejerens eller Viceværtens **Underskrift.**

Distrikt Nr.

Løbe-Nr.: 1151

Gade: Møllestien

Afhentes den

Husnummer: 8.

Mandtalsliste

over

Personer, Selskaber, Foreninger og Institutioner,

der benytter Lokaler

i ovennævnte Ejendom.

I Henhold til Lov af 15. Maj 1875 § 21, jfr. § 22, paahviler det under Strafansvar vedkommende Husejer eller hans Befuldmægtigede at udfylde nærværende Skema.

Beboelsesskemaet. Alle i Ejendommen boende Personer opføres med deres fulde Navn og øvrige i Skemaet forlangte Oplysninger, uanset om de midlertidig er fraværende.

Tillægsskema I. (Se Bagsiden). Paa dette Skema opføres **udenbys eller i Udlandet boende Personer,** der i Ejendommen driver Forretning, Haandværk eller anden selvstændig Næringsdrift.

Tillægsskema II. (Se Bagsiden). Forsaavidt **Ejeren af Ejendommen** har Bopæl udenfor Aarhus, opføres hans Navn, Stilling og Adresse paa dette Skema.

Tillægsskema III. (Se Bagsiden). Herpaa opføres **inden- og udenlandske Selskaber, Foreninger og Institutioner,** der har Kontor eller Forretningslokaler i Ejendommen.

Ifald der ikke er tilstrækkelig Plads paa det tilsendte Skema til alle Ejendommens Beboere, vil flere Skemaer kunne faas udleverede ved Henvendelse paa **Skattekontoret, Mejlgade 4, 1ste Sal.** (Aabent fra Kl. 9—2 og fra 4—6).

Aarhus Byraad, i Oktober 1917.

Bemærk Bagsiden,

der skal udfyldes af Ejendommens Ejer eller dennes Repræsentant.

Optælling.
(Foretages ved Byraadets Foranstaltning).

Mandkøn.....

Kvindekøn 1

Ialt... Personer. 21

Beboelsesskema. 8

Opføres i Rækkefølge saaledes: Forhus, Sidehus, Baghus. (Kælder, Stue, 1. Sal o. s. v.).	Samtlige Beboere af begge Køn **Fulde Navn.** Ved Børn uden Navn sættes „Dreng" eller „Pige". **Det almindelig benyttede Fornavn understreges.** (Mellem hver Familie maa der helst være en Linies Mellemrum).	Fødselsaar.	Fødselsdag.	**Fødeby.** Hvis udenfor Danmark om Vedkommende har **Indfødsret.**	**Stilling i Husstanden** (Husfader, Hustmoder, Søn, Datter, Plejesøn, Plejedatter, Slægtning, Tyende, Logerende).	Gift, ugift, Enke, Enkemand, Fraskilt eller Separeret.	**Stand** eller **Livsstilling.** Stillingen betegnes saaledes, at det kan ses, om Vedkommende er Principal eller Medhjælper, f. Eks. Snedker**mester,** Snedker**svend,** **Lærling** o. s. v.	**Husleje af Beboelseslejligheden samt Antal Værelser.** Losts- og Pigeværelser medregnes ikke. Denne Rubrik udfyldes af Eieren eller Vicevæerten personlig.	
								Antal Værelser	Aarlig Leie Kr.
1	Ane Charlotine Laursen.	1861	15/10	Venge	Moder.	Enke	Hjemmesyning		
1	Tage Laursen.	1903	24/3.	Aarhus.	Søn		Kunstmal. Lærling		

Arbejdsgiverens Navn og Bopæl, forsaavidt selvstændig Virksomhed ikke drives.	Forsaavidt Tilflytning til Aarhus er sket i det sidste Aar, da		Hvis Flytning indenfor Aarhus Bygrænse er sket i det sidste Aar, da		Hvor undervises de paa denne Liste opførte ukonfirmerede Børn mellem 6 og 14½ Aar? Gaar de i en offentlig Skole, maa dennes **Navn** anføres. Gaar de i Privatskole, anføres **Bestyrerens Navn.**	Plejebørn. Udfor Plejebørn sættes „Ja" i denne Rubrik.	**Vedrørende Værnepligten.** I Henhold til § 41 i Lov Nr. 125 af 8. Juni 1912 om Værnepligt opføres her for enhver Mand mellem 18 og 36 Aar — selv om han er udslettet af Rullen — hans **Rullebetegnelse** efter Indtegningsbevis, Søfartsbog, Soldaterbog, Tjenstpligtsbevis eller Afskedspas. Udlændinge betegne sig som saadanne. Undladelse heraf medfører **Bødestraf fra 2—100 Kr.** saavel for den **paagældende** som for **Husejeren.**			
	naar? (Dato og Aarstal).	hvorfra? (By, Gade og Hus-Nr.)	Bopælen Oktober Flyttedag 1916. (Gade og Hus-Nr.)	Andre Bopæle siden Oktober Flyttedag 1916. (Gade og Hus-Nr.)			**Kreds.**	**Lægd.**	**Bogstav.**	**Nr.**

Tillægsskema I. Herpaa opføres **udenbys eller i Udlandet boende Personer,** der i Ejendommen driver Forretning, Haandværk eller anden selvstændig Næringsdrift.

Navn.	Stilling.	Adresse		
		Kommune.	Gade og Nr.	Hvis udenfor Danmark, vedkommende Land.

Tillægsskema II. Forsaavidt Ejeren af **Ejendommen har Bopæl udenfor Aarhus,** opføres hans (hendes) Navn, Stilling og Adresse paa dette Skema.

Navn.	Stilling.	Adresse		
		Kommune.	Gade og Nr.	Hvis udenfor Danmark, vedkommende Land.

Tillægsskema III. Herpaa opføres **inden- og udenlandske Selskaber, Foreninger og Institutioner,** der har Kontor eller Forretningslokaler i Ejendommen.

Selskabets eller Institutionens Navn.	Forretnings Branche.	Forsaavidt Selskabet er hjemmehørende udenfor Aarhus, opføres her Opholdskommunens Navn. Er Selskabet hjemmehørende i Udlandet anføres Navnet paa Selskabets herværende Repræsentant.

Antal Beboelseslejligheder.

(Udfyldes af Ejeren eller Viceværten).

I Ejendommen findes:

Antal.	Beboelseslejligheder med 1 Værelse og Køkken.
	do. - 2 Værelser. do. af Loftværelse.
	do. - 3 do. uden Pigeværelse.
	do. - 3 do. med do.
	do. - 4 do. uden do.
	do. - 4 do. med do.
	do. - 5 do.
	do. - 6 do.
	do. - 6 do. og derover.

At samtlige Personer og Selskaber m. v., som har lejet Lejlighed eller Lokaler, bor eller driver Forretning i forannævnte Ejendom, er optagne paa denne Liste, bevidnes.

Aarhus, den 23-10 1917.

Ejerens Navn: Ane Ekathrine Laursen.

Ejerens Bopæl: Møllestien Nummer 8

Ejerens eller Viceværtens **Underskrift.**

Distrikt Nr.

Løbe-Nr.: 1152

Gade: Møllestien

Afhentes den

Husnummer: 10.

Mandtalsliste

over

Personer, Selskaber, Foreninger og Institutioner,

der benytter Lokaler

i ovennævnte Ejendom.

I Henhold til Lov af 15. Maj 1875 § 21, jfr. § 22, paahviler det under Strafansvar vedkommende Husejer eller hans Befuldmægtigede at udfylde nærværende Skema.

Beboelsesskemaet. Alle i Ejendommen boende Personer opføres med deres fulde Navn og øvrige i Skemaet forlangte Oplysninger, uanset om de midlertidig er fraværende.

Tillægsskema I. (Se Bagsiden). Paa dette Skema opføres **udenbys eller i Udlandet boende Personer,** der i Ejendommen driver Forretning, Haandværk eller anden selvstændig Næringsdrift.

Tillægsskema II. (Se Bagsiden). Forsaavidt **Ejeren af Ejendommen** har Bopæl udenfor Aarhus, opføres hans Navn, Stilling og Adresse paa dette Skema.

Tillægsskema III. (Se Bagsiden). Herpaa opføres **inden- og udenlandske Selskaber, Foreninger og Institutioner,** der har Kontor eller Forretningslokaler i Ejendommen.

Ifald der ikke er tilstrækkelig Plads paa det tilsendte Skema til alle Ejendommens Beboere, vil flere Skemaer kunne faas udleverede ved Henvendelse paa **Skattekontoret, Mejlgade 4, 1ste Sal.** (Aabent fra Kl. 9—2 og fra 4—6).

Aarhus Byraad, i Oktober 1917.

Bemærk Bagsiden,
der skal udfyldes af Ejendommens Ejer eller dennes Repræsentant.

Optælling.
(Foretages ved Byraadets Foranstaltning).

Mandkøn.....

Kvindekøn 2

Ialt... 2 Personer.

Beboelsesskema. 10

Opføres i Rækkefølge saaledes: Forhus, Sidehus, Baghus. (Kælder, Stue, 1. Sal o. s. v.)	Samtlige Beboere af begge Køn **Fulde Navn.** Ved Børn uden Navn sættes „Dreng" eller „Pige". **Det almindelig benyttede Fornavn understreges.** (Mellem hver Familie maa der helst være en Linies Mellemrum).	Fødselsaar.	Fødselsdag.	**Fødeby.** Hvis udenfor Danmark om Vedkommende har **Indfødsret.**	**Stilling i Husstanden** (Husfader, Hustmoder, Søn, Datter, Plejesøn, Plejedatter, Slægtning, Tyende, Logerende).	Gift, ugift, Enke, Enkemand, Fraskilt eller Separeret.	**Stand** eller **Livsstilling.** Stillingen betegnes saaledes, at det kan ses, om Vedkommende er Principal eller Medhjælper, f. Eks. Snedker**mester,** Snedker**svend,** **Lærling** o. s. v.	**Husleje af Beboelseslejligheden samt Antal Værelser.** Lofts- og Pigeværelser medregnes ikke. Denne Rubrik udfyldes af Eieren eller Viceværten personlig. Antal Værelser	Aarlig Leie Kr.	**Arbejdsgiverens Navn og Bopæl,** forsaavidt selvstændig Virksomhed ikke drives.	Forsaavidt Tilflytning til Aarhus er sket i det sidste Aar, da: naar? (Dato og Aarstal).	hvorfra? (By, Gade og Hus-Nr.)	Hvis Flytning indenfor Aarhus Bygrænse er sket i det sidste Aar, da: Bopælen Oktober Flyttedag 1916. (Gade og Hus-Nr.)	Andre Bopæle siden Oktober Flyttedag 1916. (Gade og Hus-Nr.)	Hvor undervises de paa denne Liste opførte ukonfirmerede Børn mellem 6 og 14 Aar? Gaar de i en offentlig Skole, maa dennes **Navn** anføres. Gaar de i Privatskole, anføres **Bestyrerens Navn.**	Plejebørn. Udfor Plejebørn sættes „Ja" i denne Rubrik.	**Vedrørende Værnepligten.** I Henhold til § 41 i Lov Nr. 125 af 8. Juni 1912 om Værnepligt opføres her for enhver Mand mellem 18 og 36 Aar — selv om han er udskrevet af Rullen — hans **Rullebetegnelse** efter Indtegningsbevis, Sofartsbog, Soldaterbog, Tjenstdygtighedspas eller Afskedspas. Udlændinge betegne sig som saadanne. Undladelse heraf medfører **Bødestraf fra 2—100 Kr.** saavel for den **paagældende** som for **Husejeren.** Kreds.	Lægd.	Bogstav.	Nr.
Stuen	Laura Sørensen	1870	24/3	Ørby Helgenæs		Enke		2	84															
1st Sal	Mette Marie Larsen	1853	29/1	Kvottrup		Enke		2	100															

Tillægsskema I. Herpaa opføres **udenbys eller i Udlandet boende Personer,** der i Ejendommen driver Forretning, Haandværk eller anden selvstændig Næringsdrift.

Navn.	Stilling.	Adresse		
		Kommune.	Gade og Nr.	Hvis udenfor Danmark, vedkommende Land.

Tillægsskema II. Forsaavidt Ejeren af **Ejendommen har Bopæl udenfor Aarhus,** opføres hans (hendes) Navn, Stilling og Adresse paa dette Skema.

Navn.	Stilling.	Adresse		
		Kommune.	Gade og Nr.	Hvis udenfor Danmark, vedkommende Land.

Tillægsskema III. Herpaa opføres **inden- og udenlandske Selskaber, Foreninger og Institutioner,** der har Kontor eller Forretningslokaler i Ejendommen.

Selskabets eller Institutionens Navn.	Forretnings Branche.	Forsaavidt Selskabet er hjemmehørende udenfor Aarhus, opføres her Opholdskommunens Navn. Er Selskabet hjemmehørende i Udlandet anføres Navnet paa Selskabets herværende Repræsentant.

Antal Beboelseslejligheder.

(Udfyldes af Ejeren eller Viceværten).

I Ejendommen findes:

Antal.	
	Beboelseslejligheder med 1 Værelse og Køkken.
2	do. - 2 Værelser.
	do. - 3 do. uden Pigeværelse.
	do. - 3 do. med do.
	do. - 4 do. uden do.
	do. - 4 do. med do.
	do. - 5 do.
	do. - 6 do.
	do. - 6 do. og derover.

At samtlige Personer og Selskaber m. v., som har lejet Lejlighed eller Lokaler, bor eller driver Forretning i forannævnte Ejendom, er optagne paa denne Liste, bevidnes.

Aarhus, den 24/10 1917.

Ejerens Navn: Mette Marie Larsen

Ejerens Bopæl: Møllestien 10

Ejerens eller Viceværtens **Underskrift.**

Distrikt Nr.

Løbe-Nr.: 1153

Gade: Møllestien

Afhentes den

Husnummer: 12.

Mandtalsliste

over

Personer, Selskaber, Foreninger og Institutioner,

der benytter Lokaler

i ovennævnte Ejendom.

I Henhold til Lov af 15. Maj 1875 § 21, jfr. § 22, paahviler det under Strafansvar vedkommende Husejer eller hans Befuldmægtigede at udfylde nærværende Skema.

Beboelsesskemaet. Alle i Ejendommen boende Personer opføres med deres fulde Navn og øvrige i Skemaet forlangte Oplysninger, uanset om de midlertidig er fraværende.

Tillægsskema I. (Se Bagsiden). Paa dette Skema opføres **udenbys eller i Udlandet boende Personer,** der i Ejendommen driver Forretning, Haandværk eller anden selvstændig Næringsdrift.

Tillægsskema II. (Se Bagsiden). Forsaavidt **Ejeren af Ejendommen** har Bopæl udenfor Aarhus, opføres hans Navn, Stilling og Adresse paa dette Skema.

Tillægsskema III. (Se Bagsiden). Herpaa opføres **inden- og udenlandske Selskaber, Foreninger og Institutioner,** der har Kontor eller Forretningslokaler i Ejendommen.

Ifald der ikke er tilstrækkelig Plads paa det tilsendte Skema til alle Ejendommens Beboere, vil flere Skemaer kunne faas udleverede ved Henvendelse paa **Skattekontoret, Mejlgade 4, 1ste Sal.** (Aabent fra Kl. 9—2 og fra 4—6).

Aarhus Byraad, i Oktober 1917.

Bemærk Bagsiden,
der skal udfyldes af Ejendommens Ejer eller dennes Repræsentant.

Optælling.
(Foretages ved Byraadets Foranstaltning).

Mandkøn..... 2

Kvindekøn 1

Ialt... 3 ✓ Personer.

Beboelsesskema. 121

Opføres i Rækkefølge saaledes: Forhus, Sidehus, Baghus. (Kælder, Stue, 1. Sal o. s. v.).	Samtlige Beboere af begge Køn **Fulde Navn.** Ved Børn uden Navn sættes „Dreng" eller „Pige". **Det almindelig benyttede Fornavn understreges.** (Mellem hver Familie maa der helst være en Linies Mellemrum).	Fødselsaar.	Fødselsdag.	**Fødeby.** Hvis udenfor Danmark om Vedkommende har **Indfødsret.**	**Stilling i Husstanden** (Husfader, Husmoder, Søn, Datter, Plejesøn, Plejedatter, Slægtning, Tyende, Logerende).	Gift, ugift, Enke, Enkemand, Fraskilt eller Separeret.	**Stand** eller **Livsstilling.** Stillingen betegnes saaledes, at det kan ses, om Vedkommende er Principal eller Medhjælper, f. Eks. Snedker**mester,** Snedker**svend,** **Lærling** o. s. v.	**Husleje af Beboelseslejligheden samt Antal Værelser.** Lofts- og Pigeværelser medregnes ikke. Denne Rubrik udfyldes af Ejeren eller Viceværten personlig. Antal Værelser	Aarlig Leie Kr.	**Arbejdsgiverens Navn og Bopæl,** forsaavidt selvstændig Virksomhed ikke drives.	Forsaavidt Tilflytning til Aarhus er sket i det sidste Aar, da naar? (Dato og Aarstal).	hvorfra? (By, Gade og Hus-Nr.)	Hvis Flytning indenfor Aarhus Bygrænse er sket i det sidste Aar, da Bopælen Oktober Flyttedag 1916. (Gade og Hus-Nr.)	Andre Bopæle siden Oktober Flyttedag 1916. (Gade og Hus-Nr.)	Hvor undervises de paa denne Liste opførte ukonfirmerede Børn mellem 6 og 14½ Aar? Gaar de i en offentlig Skole, maa dennes **Navn** anføres. Gaar de i Privatskole, anføres **Bestyrerens Navn.**	Plejebørn. Udfor Plejebørn sættes „ja" i denne Rubrik.	**Vedrørende Værnepligten.** I Henhold til § 41 i Lov Nr. 125 af 8. Juni 1912 om Værnepligt opføres her for enhver Mand mellem 18 og 36 Aar — selv om han er udslettet af Rullen — hans **Rullebetegnelse** efter Indtegningsbevis, Søfartsbog, Soldaterbog, Utjenstdygtighedspas eller Afskedspas. Udlændinge betegne sig som saadanne. Undladelse heraf medfører **Bødestraf fra 2—100 Kr.** saavel for den **paagældende** som for **Husejeren.** Kreds.	Lægd.	Bogstav.	Nr.
Huen	Nils Petersen Hornbech	1852	20/5	/	Fader		pm Telegrafbud	2	1:20											
	Hansine Christine Hornbech	1854	18/10		Moder															
	Harald Hornbech	1905	4/1		Søn										Valdemarsg Borgerskole					

Tillægsskema I. Herpaa opføres udenbys eller i Udlandet boende Personer, der i Ejendommen driver Forretning, Haandværk eller anden selvstændig Næringsdrift.

Navn.	Stilling.	Adresse		
		Kommune.	Gade og Nr.	Hvis udenfor Danmark, vedkommende Land.

Tillægsskema II. Forsaavidt Ejeren af Ejendommen har Bopæl udenfor Aarhus, opføres hans (hendes) Navn, Stilling og Adresse paa dette Skema.

Navn.	Stilling.	Adresse		
		Kommune.	Gade og Nr.	Hvis udenfor Danmark, vedkommende Land.

Tillægsskema III. Herpaa opføres inden- og udenlandske Selskaber, Foreninger og Institutioner, der har Kontor eller Forretningslokaler i Ejendommen.

Selskabets eller Institutionens Navn.	Forretnings Branche.	Forsaavidt Selskabet er hjemmehørende udenfor Aarhus, opføres her Opholdskommunens Navn. Er Selskabet hjemmehørende i Udlandet anføres Navnet paa Selskabets herværende Repræsentant.

Antal Beboelseslejligheder.

(Udfyldes af Ejeren eller Viceværten).

I Ejendommen findes:

Antal.	
	Beboelseslejligheder med 1 Værelse og Køkken.
1	do. - 2 Værelser.
	do. - 3 do. uden Pigeværelse.
	do. - 3 do. med do.
	do. - 4 do. uden do.
	do. - 4 do. med do.
	do. - 5 do.
	do. - 6 do.
	do. - 6 do. og derover.

At samtlige Personer og Selskaber m. v., som har lejet Lejlighed eller Lokaler, bor eller driver Forretning i forannævnte Ejendom, er optagne paa denne Liste, bevidnes.

Aarhus, den 24. Oktob. 1917.

Ejerens Navn:

Ejerens Bopæl:

Ejerens eller Viceværtens **Underskrift.**

[signature]

Distrikt Nr.

Løbe-Nr.: 1154

Gade: Møllestien

Afhentes den

Husnummer: 14

Mandtalsliste

over

Personer, Selskaber, Foreninger og Institutioner,

der benytter Lokaler

i ovennævnte Ejendom.

I Henhold til Lov af 15. Maj 1875 § 21, jfr. § 22, paahviler det under Strafansvar vedkommende Husejer eller hans Befuldmægtigede at udfylde nærværende Skema.

Beboelsesskemaet. Alle i Ejendommen boende Personer opføres med deres fulde Navn og øvrige i Skemaet forlangte Oplysninger, uanset om de midlertidig er fraværende.

Tillægsskema I. (Se Bagsiden). Paa dette Skema opføres **udenbys eller i Udlandet boende Personer,** der i Ejendommen driver Forretning, Haandværk eller anden selvstændig Næringsdrift.

Tillægsskema II. (Se Bagsiden). Forsaavidt **Ejeren af Ejendommen** har Bopæl udenfor Aarhus, opføres hans Navn, Stilling og Adresse paa dette Skema.

Tillægsskema III. (Se Bagsiden). Herpaa opføres **inden- og udenlandske Selskaber, Foreninger og Institutioner,** der har Kontor eller Forretningslokaler i Ejendommen.

Ifald der ikke er tilstrækkelig Plads paa det tilsendte Skema til alle Ejendommens Beboere, vil flere Skemaer kunne faas udleverede ved Henvendelse paa **Skattekontoret, Mejlgade 4, 1ste Sal.** (Aabent fra Kl. 9—2 og fra 4—6).

Aarhus Byraad, i Oktober 1917.

Bemærk Bagsiden,
der skal udfyldes af Ejendommens Ejer eller dennes Repræsentant.

Optælling.
(Foretages ved Byraadets Foranstaltning).

Mandkøn.....

Kvindekøn .....

Ialt... Personer.

Beboelsesskema. 14

Opføres i Rækkefølge saaledes: Forhus, Sidehus, Baghus. (Kælder, Stue, 1. Sal o. s. v.).	Samtlige Beboere af begge Køn **Fulde Navn.** Ved Børn uden Navn sættes „Dreng" eller „Pige". **Det almindelig benyttede Fornavn understreges.** (Mellem hver Familie maa der helst være en Linies Mellemrum).	Fødselsaar.	Fødselsdag.	**Fødeby.** Hvis udenfor Danmark om Vedkommende har **Indfødsret.**	**Stilling i Husstanden** (Husfader, Husmoder, Søn, Datter, Plejesøn, Plejedatter, Slægtning, Tyende, Logerende).	Gift, ugift, Enke, Enkemand, Fraskilt eller Separeret.	**Stand** eller **Livsstilling.** Stillingen betegnes saaledes, at det kan ses, om Vedkommende er Principal eller Medhjælper, f. Eks. Snedker**mester,** Snedker**svend,** **Lærling** o. s. v.	**Husleje af Beboelseslejligheden samt Antal Værelser.** Lofts- og Pigeværelser medregnes ikke. Denne Rubrik udfyldes af Eieren eller Vicværten personlig.	Antal Værelser	Aarlig Leie Kr.

Arbejdsgiverens Navn og Bopæl, forsaavidt selvstændig Virksomhed ikke drives.	Forsaavidt Tilflytning til Aarhus er sket i det sidste Aar, da		Hvis Flytning indenfor Aarhus Bygrænse er sket i det sidste Aar, da		Hvor undervises de paa denne Liste opførte ukonfirmerede Børn mellem 6 og 14½ Aar? Gaar de i en offentlig Skole, maa dennes **Navn** anføres. Gaar de i Privatskole, anføres **Bestyrerens Navn.**	Plejebørn. Lidfor Plejebørn sættes „Ja" i denne Rubrik.	**Vedrørende Værnepligten.** I Henhold til § 41 i Lov Nr. 135 af 8. Juni 1912 om Værnepligt opføres her for enhver Mand mellem 18 og 36 Aar — selv om han er udskrevet af Rullen — hans **Rullebetegnelse** efter Indtegningsbevis, Søfartsbog, Soldaterbog, Tjenstdygtighedspas eller Afskedspas. Udlændinge betegne sig som saadanne. Undladelse heraf medfører **Bedestraf fra 2—100 Kr.** saavel for den **paagældende** som for **Husejeren.**			
	naar? (Dato og Aarstal).	hvorfra? (By, Gade og Hus-Nr.)	Bopælen Oktober Flyttedag 1916. (Gade og Hus-Nr.)	Andre Bopæle siden Oktober Flyttedag 1916. (Gade og Hus-Nr.)			**Kreds.**	**Lægd.**	**Bogstav.**	**Nr.**

Tillægsskema I. Herpaa opføres **udenbys eller i Udlandet boende Personer,** der i Ejendommen driver Forretning, Haandværk eller anden selvstændig Næringsdrift.

Navn.	Stilling.	Adresse		
		Kommune.	Gade og Nr.	Hvis udenfor Danmark, vedkommende Land.

Tillægsskema II. Forsaavidt **Ejeren af Ejendommen har Bopæl udenfor Aarhus,** opføres hans (hendes) Navn, Stilling og Adresse paa dette Skema.

Navn.	Stilling.	Adresse		
		Kommune.	Gade og Nr.	Hvis udenfor Danmark, vedkommende Land.

Tillægsskema III. Herpaa opføres **inden- og udenlandske Selskaber, Foreninger og Institutioner,** der har Kontor eller Forretningslokaler i Ejendommen.

Selskabets eller Institutionens Navn.	Forretnings Branche.	Forsaavidt Selskabet er hjemmehørende udenfor Aarhus, opføres her Opholdskommunens Navn. Er Selskabet hjemmehørende i Udlandet anføres Navnet paa Selskabets herværende Repræsentant.

Antal Beboelseslejligheder.

(Udfyldes af Ejeren eller Viceværten).

I Ejendommen findes:

Antal.	
	Beboelseslejligheder med 1 Værelse og Køkken.
	do. - 2 Værelser.
	do. - 3 do. uden Pigeværelse.
	do. - 3 do. med do.
	do. - 4 do. uden do.
	do. - 4 do. med do.
	do. - 5 do.
	do. - 6 do.
	do. - 6 do. og derover.

At samtlige Personer og Selskaber m. v., som har lejet Lejlighed eller Lokaler, bor eller driver Forretning i forannævnte Ejendom, er optagne paa denne Liste, bevidnes.

Aarhus, den ..... 1917.

Ejerens Navn: .....

Ejerens Bopæl: .....

.....

Ejerens eller Viceværtens **Underskrift.**

Ikke Rebaet

selvstændig Næringsdrift.

is udenfor Danmark,
edkommende Land.

paa dette Skema.

vis udenfor Danmark,
vedkommende Land.

lokaler i Ejendommen.

mehørende udenfor Aarhus,
skommunens Navn.
e i Udlandet anføres Navnet
erende Repræsentant.

har lejet Lejlighed eller
n, er optagne paa denne

værtens **Underskrift.**

Distrikt Nr.

Løbe-Nr.: 1155

Gade: Møllestien

Afhentes den

Husnummer: 16.

Mandtalsliste

over

Personer, Selskaber, Foreninger og Institutioner,

der benytter Lokaler

i ovennævnte Ejendom.

I Henhold til Lov af 15. Maj 1875 § 21, jfr. § 22, paahviler det under Strafansvar vedkommende Husejer eller hans Befuldmægtigede at udfylde nærværende Skema.

Beboelsesskemaet. Alle i Ejendommen boende Personer opføres med deres fulde Navn og øvrige i Skemaet forlangte Oplysninger, uanset om de midlertidig er fraværende.

Tillægsskema I. (Se Bagsiden). Paa dette Skema opføres **udenbys eller i Udlandet boende Personer,** der i Ejendommen driver Forretning, Haandværk eller anden selvstændig Næringsdrift.

Tillægsskema II. (Se Bagsiden). Forsaavidt **Ejeren af Ejendommen** har Bopæl udenfor Aarhus, opføres hans Navn, Stilling og Adresse paa dette Skema.

Tillægsskema III. (Se Bagsiden). Herpaa opføres **inden- og udenlandske Selskaber, Foreninger og Institutioner,** der har Kontor eller Forretningslokaler i Ejendommen.

Ifald der ikke er tilstrækkelig Plads paa det tilsendte Skema til alle Ejendommens Beboere, vil flere Skemaer kunne faas udleverede ved Henvendelse paa **Skattekontoret, Mejlgade 4, 1ste Sal.** (Aabent fra Kl. 9—2 og fra 4—6).

Aarhus Byraad, i Oktober 1917.

Bemærk Bagsiden,

der skal udfyldes af Ejendommens Ejer eller dennes Repræsentant.

Optælling.
(Foretages ved Byraadets Foranstaltning).

Mandkøn.....

Kvindekøn .....

Ialt... Personer.

Beboelsesskema. 16

Opføres i Rækkefølge saaledes: Forhus, Sidehus, Baghus. (Kælder, Stue, 1. Sal o. s. v.).	Samtlige Beboere af begge Køn **Fulde Navn.** Ved Børn uden Navn sættes „Dreng" eller „Pige". **Det almindelig benyttede Fornavn understreges.** (Mellem hver Familie maa der helst være en Linies Mellemrum).	Fødselsaar.	Fødselsdag.	**Fødeby.** Hvis udenfor Danmark om Vedkommende har **Indfødsret.**	**Stilling i Husstanden** (Husfader, Husmoder, Søn, Datter, Plejesøn, Plejedatter, Slægtning, Tyende, Logerende).	Gift, ugift, Enke, Enkemand, Fraskilt eller Separeret.	**Stand** eller **Livsstilling.** Stillingen betegnes saaledes, at det kan ses, om Vedkommende er Principal eller Medhjælper, f. Eks. Snedker**mester**, Snedker**svend**, **Lærling** o. s. v.	**Husleje af Beboelseslejligheden samt Antal Værelser.** Lofts- og Pigeværelser medregnes ikke. Denne Rubrik udfyldes af Eieren eller Vaerværten personlig.		**Arbejdsgiverens Navn og Bopæl,** forsaavidt selvstændig Virksomhed ikke drives.	Forsaavidt Tilflytning til Aarhus er sket i det sidste Aar, da		Hvis Flytning indenfor Aarhus Bygrænse er sket i det sidste Aar, da		Hvor undervises de paa denne Liste opførte ukonfirmerede Børn mellem 6 og 14½ Aar? Gaar de i en offentlig Skole, maa dennes **Navn** anføres. Gaar de i Privatskole, anføres **Bestyrerens Navn.**	Plejebørn. Udfor Plejebørn sættes „ja" i denne Rubrik.	**Vedrørende Værnepligten.** I Henhold til § 41 i Lov Nr. 125 af 8. Juni 1912 om Værnepligt opføres her for enhver Mand mellem 18 og 36 Aar — selv om han er udslettet af Rullen — hans **Rullebetegnelse** efter Indtegningsbevis, Søfartsbog, Soldaterbog, Utjenstdygtighedspas eller Afskedspas. Udlændinge betegne sig som saadanne. Undladelse heraf medfører **Bødestraf fra 2—100 Kr.** saavel for den **paagældende** som for **Husejeren.**			
								Antal Værelser	Aarlig Leie Kr.		naar? (Dato og Aarstal).	hvorfra? (By, Gade og Hus-Nr.)	Bopælen Oktober Flyttedag 1916. (Gade og Hus-Nr.)	Andre Bopæle siden Oktober Flyttedag 1916. (Gade og Hus-Nr.)			Kreds.	Lægd.	Bogstav.	Nr.

Tillægsskema I. Herpaa opføres **udenbys eller i Udlandet boende Personer,** der i Ejendommen driver Forretning, Haandværk eller anden selvstændig Næringsdrift.

Navn.	Stilling.	Adresse		
		Kommune.	Gade og Nr.	Hvis udenfor Danmark, vedkommende Land.

Tillægsskema II. Forsaavidt Ejeren af **Ejendommen har Bopæl udenfor Aarhus,** opføres hans (hendes) Navn, Stilling og Adresse paa dette Skema.

Navn.	Stilling.	Adresse		
		Kommune.	Gade og Nr.	Hvis udenfor Danmark, vedkommende Land.

Tillægsskema III. Herpaa opføres **inden- og udenlandske Selskaber, Foreninger og Institutioner,** der har Kontor eller Forretningslokaler i Ejendommen.

Selskabets eller Institutionens Navn.	Forretnings Branche.	Forsaavidt Selskabet er hjemmehørende udenfor Aarhus, opføres her Opholdskommunens Navn. Er Selskabet hjemmehørende i Udlandet anføres Navnet paa Selskabets herværende Repræsentant.

Antal Beboelseslejligheder.

(Udfyldes af Ejeren eller Viceværten).

I Ejendommen findes:

Antal.	
	Beboelseslejligheder med 1 Værelse og Køkken.
	do. - 2 Værelser.
	do. - 3 do. uden Pigeværelse.
	do. - 3 do. med do.
	do. - 4 do. uden do.
	do. - 4 do. med do.
	do. - 5 do.
	do. - 6 do.
	do. - 6 do. og derover.

At samtlige Personer og Selskaber m. v., som har lejet Leilighed eller Lokaler, bor eller driver Forretning i forannævnte Ejendom, er optagne paa denne Liste, bevidnes.

Aarhus, den ..... 1917.

Ejerens Navn: .....

Ejerens Bopæl: .....

.....

Ejerens eller Viceværtens **Underskrift.**

Ikke Bebost

elvstændig Næringsdrift.

is udenfor Danmark,
edkommende Land.

aa dette Skema.

is udenfor Danmark,
edkommende Land.

okaler i Ejendommen.

mehørende udenfor Aarhus,
kommunens Navn.
i Udlandet anføres Navnet
rende Repræsentant.

har lejet Lejlighed eller
, er optagne paa denne

ertens **Underskrift.**

Distrikt Nr.

Løbe-Nr. 1156

Gade: Møllestien

Afhentes den

Husnummer: 24

Mandtalsliste

over

Personer, Selskaber, Foreninger og Institutioner,

der benytter Lokaler

i ovennævnte Ejendom.

I Henhold til Lov af 15. Maj 1875 § 21, jfr. § 22, paahviler det under Strafansvar vedkommende Husejer eller hans Befuldmægtigede at udfylde nærværende Skema.

Beboelsesskemaet. Alle i Ejendommen boende Personer opføres med deres fulde Navn og øvrige i Skemaet forlangte Oplysninger, uanset om de midlertidig er fraværende.

Tillægsskema I. (Se Bagsiden). Paa dette Skema opføres **udenbys eller i Udlandet boende Personer,** der i Ejendommen driver Forretning, Haandværk eller anden selvstændig Næringsdrift.

Tillægsskema II. (Se Bagsiden). Forsaavidt **Ejeren af Ejendommen** har Bopæl udenfor Aarhus, opføres hans Navn, Stilling og Adresse paa dette Skema.

Tillægsskema III. (Se Bagsiden). Herpaa opføres **inden- og udenlandske Selskaber, Foreninger og Institutioner,** der har Kontor eller Forretningslokaler i Ejendommen.

Ifald der ikke er tilstrækkelig Plads paa det tilsendte Skema til alle Ejendommens Beboere, vil flere Skemaer kunne faas udleverede ved Henvendelse paa **Skattekontoret, Mejlgade 4, 1ste Sal.** (Aabent fra Kl. 9—2 og fra 4—6).

Aarhus Byraad, i Oktober 1917.

Bemærk Bagsiden,
der skal udfyldes af Ejendommens Ejer eller dennes Repræsentant.

Optælling.
(Foretages ved Byraadets Foranstaltning).

Mandkøn.....

Kvindekøn .....

Ialt... Personer.

Beboelsesskema. 24

Opføres i Rækkefølge således: Forhus, Sidehus, Baghus. (Kælder, Stue, 1. Sal o. s. v.).	Samtlige Beboere af begge Køn **Fulde Navn.** Ved Børn uden Navn sættes „Dreng" eller „Pige". **Det almindelig benyttede Fornavn understreges.** (Mellem hver Familie maa der helst være en Linies Mellemrum).	Fødselsaar.	Fødselsdag.	**Fødeby.** Hvis udenfor Danmark om Vedkommende har **Indfødsret.**	**Stilling i Husstanden** (Husfader, Husmoder, Søn, Datter, Plejesøn, Plejedatter, Slægtning, Tyende, Logerende).	Gift, ugift, Enke, Enkemand, Fraskilt eller Separeret.	**Stand** eller **Livsstilling.** Stillingen betegnes saaledes, at det kan ses, om Vedkommende er Principal eller Medhjælper, f. Eks. Snedker**mester,** Snedker**svend,** **Lærling** o. s. v.	**Husleje** af Beboelseslejligheden samt **Antal** Værelser. Lofts- og Pigeværelse medregnes ikke. Denne Rubrik udfyldes af Ejeren eller Vicværten personlig.	
								Antal Værelser	Aarlig Leje Kr.

Arbejdsgiverens Navn og Bopæl, forsaavidt selvstændig Virksomhed ikke drives.	Forsaavidt Tilflytning til Aarhus er sket i det sidste Aar, da		Hvis Flytning indenfor Aarhus Bygrænse er sket i det sidste Aar, da		Hvor undervises de paa denne Liste opførte ukonfirmerede Børn mellem 6 og 14½ Aar? Gaar de i en offentlig Skole, maa dennes **Navn anføres.** Gaar de i Privatskole, anføres **Bestyrerens Navn.**	Plejebørn. Udfor Plejebørn sættes „Ja" i denne Rubrik.	**Vedrørende Værnepligten.** I Henhold til § 41 i Lov Nr. 125 af 8. Juni 1912 om Værnepligt opføres her for enhver Mand mellem 18 og 36 Aar — selv om han er udskrevet af Hvilken — hans **Rullebetegnelse** efter Indhegningsbevis, Sofartsbog, Soldaterbog, Uligestdygtighedspas eller Afskedspas. Udlændinge betegne sig som saadanne. Undladelse heraf medfører **Bedestraf fra 2—100 Kr.** saavel for den **paagældende** som for **Husejeren.**			
	naar? (Dato og Aarstal).	hvorfra? (By, Gade og Hus-Nr.)	Bopælen Oktober Flyttedag 1916. (Gade og Hus-Nr.)	Andre Bopæle siden Oktober Flyttedag 1916. (Gade og Hus-Nr.)			**Kreds.**	**Lægd.**	**Bogstav.**	**Nr.**

Tillægsskema I. Herpaa opføres **udenbys eller i Udlandet boende Personer**, der i Ejendommen driver Forretning, Haandværk eller anden selvstændig Næringsdrift.

Navn.	Stilling.	Adresse		
		Kommune.	Gade og Nr.	Hvis udenfor Danmark, vedkommende Land.

Tillægsskema II. Forsaavidt Ejeren **af Ejendommen har Bopæl udenfor Aarhus**, opføres hans (hendes) Navn, Stilling og Adresse paa dette Skema.

Navn.	Stilling.	Adresse		
		Kommune.	Gade og Nr.	Hvis udenfor Danmark, vedkommende Land.

Tillægsskema III. Herpaa opføres **inden- og udenlandske Selskaber, Foreninger og Institutioner,** der har Kontor eller Forretningslokaler i Ejendommen.

Selskabets eller Institutionens Navn.	Forretnings Branche.	Forsaavidt Selskabet er hjemmehørende udenfor Aarhus, opføres her Opholdskommunens Navn. Er Selskabet hjemmehørende i Udlandet anføres Navnet paa Selskabets herværende Repræsentant.

Antal Beboelseslejligheder.

(Udfyldes af Ejeren eller Viceværten).

I Ejendommen findes:

Antal.	
	Beboelseslejligheder med 1 Værelse og Køkken.
	do. - 2 Værelser.
	do. - 3 do. uden Pigeværelse.
	do. - 3 do. med do.
	do. - 4 do. uden do.
	do. - 4 do. med do.
	do. - 5 do.
	do. - 6 do.
	do. - 6 do. og derover.

At samtlige Personer og Selskaber m. v., som har lejet Lejlighed eller Lokaler, bor eller driver Forretning i forannævnte Ejendom, er optagne paa denne Liste, bevidnes.

Aarhus, den ..... 1917.

Ejerens Navn: .....

Ejerens Bopæl: .....

.....

Ejerens eller Viceværtens **Underskrift.**

Ikke Rebaet

Distrikt Nr.

Løbe-Nr.: 1157

Gade: Møllestien

Afhentes den

Husnummer: 26

Mandtalsliste

over

Personer, Selskaber, Foreninger og Institutioner,

der benytter Lokaler

i ovennævnte Ejendom.

I Henhold til Lov af 15. Maj 1875 § 21, jfr. § 22, paahviler det under Strafansvar vedkommende Husejer eller hans Befuldmægtigede at udfylde nærværende Skema.

Beboelsesskemaet. Alle i Ejendommen boende Personer opføres med deres fulde Navn og øvrige i Skemaet forlangte Oplysninger, uanset om de midlertidig er fraværende.

Tillægsskema I. (Se Bagsiden). Paa dette Skema opføres **udenbys eller i Udlandet boende Personer,** der i Ejendommen driver Forretning, Haandværk eller anden selvstændig Næringsdrift.

Tillægsskema II. (Se Bagsiden). Forsaavidt **Ejeren af Ejendommen** har Bopæl udenfor Aarhus, opføres hans Navn, Stilling og Adresse paa dette Skema.

Tillægsskema III. (Se Bagsiden). Herpaa opføres **inden- og udenlandske Selskaber, Foreninger og Institutioner,** der har Kontor eller Forretningslokaler i Ejendommen.

Ifald der ikke er tilstrækkelig Plads paa det tilsendte Skema til alle Ejendommens Beboere, vil flere Skemaer kunne faas udleverede ved Henvendelse paa **Skattekontoret, Mejlgade 4, 1ste Sal.** (Aabent fra Kl. 9—2 og fra 4—6).

Aarhus Byraad, i Oktober 1917.

Bemærk Bagsiden,

der skal udfyldes af Ejendommens Ejer eller dennes Repræsentant.

Optælling.
(Foretages ved Byraadets Foranstaltning).

Mandkøn.....

Kvindekøn 2

Ialt... 2 Personer.

Beboelsesskema. 26

Opføres i Rækkefølge saaledes: Forhus, Sidehus, Baghus. (Kælder, Stue, 1. Sal o. s. v.).	Samtlige Beboere af begge Køn **Fulde Navn.** Ved Børn uden Navn sættes „Dreng" eller „Pige". **Det almindelig benyttede Fornavn understreges.** (Mellem hver Familie maa der helst være en Linies Mellemrum).	Fødselsaar.	Fødselsdag.	**Fødeby.** Hvis udenfor Danmark om Vedkommende har **Indfødsret.**	**Stilling i Husstanden** (Husfader, Husmoder, Søn, Datter, Plejesøn, Plejedatter, Slægtning, Tyende, Logerende).	Gift, ugift, Enke, Enkemand, Fraskilt eller Separeret.	**Stand** eller **Livsstilling.** Stillingen betegnes saaledes, at det kan ses, om Vedkommende er Principal eller Medhjælper, f. Eks. Snedkermester, Snedkersvend, Lærling o. s. v.	Husleje af Beboelseslejligheden samt Antal Værelser. Lofts- og Pigeværelser medregnes ikke. Denne Rubrik udfyldes af Ejeren eller Viceværten personlig. Antal Værelser	Aarlig Leje Kr.	**Arbejdsgiverens Navn og Bopæl,** forsaavidt selvstændig Virksomhed ikke drives.	Forsaavidt Tilflytning til Aarhus er sket i det sidste Aar, da naar? (Dato og Aarstal).	hvorfra? (By, Gade og Hus-Nr.)	Hvis Flytning indenfor Aarhus Bygrænse er sket i det sidste Aar, da Bopælen Oktober Flyttedag 1916. (Gade og Hus-Nr.)	Andre Bopæle siden Oktober Flyttedag 1916. (Gade og Hus-Nr.)	Hvor undervises de paa denne Liste opførte ukonfirmerede Børn mellem 6 og 14½ Aar? Gaar de i en offentlig Skole, maa dennes **Navn** anføres. Gaar de i Privatskole, anføres **Bestyrerens Navn.**	Plejebørn. Udfor Plejebørn sættes „ja" i denne Rubrik.	**Vedrørende Værnepligten.** I Henhold til § 41 i Lov Nr. 125 af 8. Juni 1912 om Værnepligt opføres her for enhver Mand mellem 18 og 36 Aar — selv om han er udslettet af Rullen — hans **Rullebetegnelse** efter Indtegningsbevis, Søfartsbog, Soldaterbog, Utjenstdygtighedspas eller Afskedspas. Udlændinge betegne sig som saadanne. Undladelse heraf medfører **Bødestraf fra 2—100 Kr.** saavel for den **paagældende** som for **Husejeren.** Kreds.	Lægd.	Bogstav.	Nr.
Stuen.	Karen Rasmussen	1864	7/9	Assendrup ~~Aarhus~~	Husmoder	Enke	Arbyderske	3		Otto Mindstedsel/sen.										
	Magda Rasmussen	1897	20/3	Aarhus	Datter	ugift	Skokakler			Langesen Frederiksg.										

Tillægsskema I. Herpaa opføres **udenbys eller i Udlandet boende Personer,** der i Ejendommen driver Forretning, Haandværk eller anden selvstændig Næringsdrift.

Navn.	Stilling.	Adresse		
		Kommune.	Gade og Nr.	Hvis udenfor Danmark, vedkommende Land.

Tillægsskema II. Forsaavidt **Ejeren af Ejendommen har Bopæl udenfor Aarhus,** opføres hans (hendes) Navn, Stilling og Adresse paa dette Skema.

Navn.	Stilling.	Adresse		
		Kommune.	Gade og Nr.	Hvis udenfor Danmark, vedkommende Land.

Tillægsskema III. Herpaa opføres **inden- og udenlandske Selskaber, Foreninger og Institutioner,** der har Kontor eller Forretningslokaler i Ejendommen.

Selskabets eller Institutionens Navn.	Forretnings Branche.	Forsaavidt Selskabet er hjemmehørende udenfor Aarhus, opføres her Opholdskommunens Navn. Er Selskabet hjemmehørende i Udlandet anføres Navnet paa Selskabets herværende Repræsentant.

Antal Beboelseslejligheder.

(Udfyldes af Ejeren eller Viceværten).

I Ejendommen findes:

Antal.	
	Beboelseslejligheder med 1 Værelse og Køkken.
	do. - 2 Værelser.
	do. - 3 do. uden Pigeværelse.
	do. - 3 do. med do.
	do. - 4 do. uden do.
	do. - 4 do. med do.
	do. - 5 do.
	do. - 6 do.
	do. - 6 do. og derover.

At samtlige Personer og Selskaber m. v., som har lejet Lejlighed eller Lokaler, bor eller driver Forretning i forannævnte Ejendom, er optagne paa denne Liste, bevidnes.

Aarhus, den 24/10. 1917.

Ejerens Navn: Hans Rasmussen

Ejerens Bopæl: Møllevej № 26.

Magda Rasmussen

Ejerens eller Viceværtens **Underskrift.**

Distrikt Nr.

Løbe-Nr.: 1158

Gade: Møllestien

Afhentes den

Husnummer: 28

Mandtalsliste

over

Personer, Selskaber, Foreninger og Institutioner,

der benytter Lokaler

i ovennævnte Ejendom.

I Henhold til Lov af 15. Maj 1875 § 21, jfr. § 22, paahviler det under Strafansvar vedkommende Husejer eller hans Befuldmægtigede at udfylde nærværende Skema.

Beboelsesskemaet. Alle i Ejendommen boende Personer opføres med deres fulde Navn og øvrige i Skemaet forlangte Oplysninger, uanset om de midlertidig er fraværende.

Tillægsskema I. (Se Bagsiden). Paa dette Skema opføres **udenbys eller i Udlandet boende Personer,** der i Ejendommen driver Forretning, Haandværk eller anden selvstændig Næringsdrift.

Tillægsskema II. (Se Bagsiden). Forsaavidt **Ejeren af Ejendommen** har Bopæl udenfor Aarhus, opføres hans Navn, Stilling og Adresse paa dette Skema.

Tillægsskema III. (Se Bagsiden). Herpaa opføres **inden- og udenlandske Selskaber, Foreninger og Institutioner,** der har Kontor eller Forretningslokaler i Ejendommen.

Ifald der ikke er tilstrækkelig Plads paa det tilsendte Skema til alle Ejendommens Beboere, vil flere Skemaer kunne faas udleverede ved Henvendelse paa **Skattekontoret, Mejlgade 4, 1ste Sal.** (Aabent fra Kl. 9—2 og fra 4—6).

Aarhus Byraad, i Oktober 1917.

Bemærk Bagsiden,
der skal udfyldes af Ejendommens Ejer eller dennes Repræsentant.

Optælling.
(Foretages ved Byraadets Foranstaltning).

Mandkøn.....

Kvindekøn .....

Ialt... 5 Personer.

Beboelsesskema. 28

Opføres i Rækkefølge saaledes: Forhus, Sidehus, Baghus. (Kælder, Stue, 1. Sal o. s. v.)	Samtlige Beboere af begge Køn **Fulde Navn.** Ved Børn uden Navn sættes „Dreng" eller „Pige". **Det almindelig benyttede Fornavn understreges.** (Mellem hver Familie maa der helst være en Linies Mellemrum).	Fødselsaar.	Fødselsdag.	**Fødeby.** Hvis udenfor Danmark om Vedkommende har **Indfødsret.**	**Stilling i Husstanden** (Husfader, Husmoder, Søn, Datter, Plejesøn, Plejedatter, Slægtning, Tyende, Logerende).	Gift, ugift, Enke, Enkemand, Fraskilt eller Separeret.	**Stand** eller **Livsstilling.** Stillingen betegnes saaledes, at det kan ses, om Vedkommende er Principal eller Medhjælper, f. Eks. Snedker**mester,** Snedker**svend,** **Lærling** o. s. v.	**Husleje af Beboelseslejligheden samt** Antal Værelser. Lofts- og Pigeværelser medregnes ikke. Denne Rubrik udfyldes af Ejeren eller Viceværten personlig. Antal Værelser	Aarlig Leie Kr.

Arbejdsgiverens Navn og Bopæl, forsaavidt selvstændig Virksomhed ikke drives.	Forsaavidt Tilflytning til Aarhus er sket i det sidste Aar, da		Hvis Flytning indenfor Aarhus Bygrænse er sket i det sidste Aar, da		Hvor undervises de paa denne Liste opførte ukonfirmerede Børn mellem 6 og 14½ Aar? Gaar de i en offentlig Skole, maa dennes **Navn** anføres. Gaar de i Privatskole, anføres **Bestyrerens Navn.**	Plejebørn. Udfor Plejebørn sættes „ja" i denne Rubrik.	**Vedrørende Værnepligten.** I Henhold til § 41 i Lov Nr. 125 af 8. Juni 1912 om Værnepligt opføres her for enhver Mand mellem 18 og 36 Aar — selv om han er udskrevet af Hullen — hans **Rullebetegnelse** efter Indtegningsbevis, Søfartsbog, Soldaterbog, Uligestdygtighedspas eller Afskedspas. Udlændinge betegne sig som saadanne. Undladelse heraf medfører **Bødestraf fra 2—100 Kr.** saavel for den **paagældende** som for **Husejeren.**			
	naar? (Dato og Aarstal).	hvorfra? (By, Gade og Hus-Nr.)	Bopælen Oktober Flyttedag 1916. (Gade og Hus-Nr.)	Andre Bopæle siden Oktober Flyttedag 1916. (Gade og Hus-Nr.)			**Kreds.**	**Lægd.**	**Bogstav.**	**Nr.**

Tillægsskema I. Herpaa opføres **udenbys eller i Udlandet boende Personer,** der i Ejendommen driver Forretning, Haandværk eller anden selvstændig Næringsdrift.

Navn.	Stilling.	Adresse		
		Kommune.	Gade og Nr.	Hvis udenfor Danmark, vedkommende Land.

Tillægsskema II. Forsaavidt **Ejeren af Ejendommen har Bopæl udenfor Aarhus,** opføres hans (hendes) Navn, Stilling og Adresse paa dette Skema.

Navn.	Stilling.	Adresse		
		Kommune.	Gade og Nr.	Hvis udenfor Danmark, vedkommende Land.

Tillægsskema III. Herpaa opføres **inden- og udenlandske Selskaber, Foreninger og Institutioner,** der har Kontor eller Forretningslokaler i Ejendommen.

Selskabets eller Institutionens Navn.	Forretnings Branche.	Forsaavidt Selskabet er hjemmehørende udenfor Aarhus, opføres her Opholdskommunens Navn. Er Selskabet hjemmehørende i Udlandet anføres Navnet paa Selskabets herværende Repræsentant.

Antal Beboelseslejligheder.

(Udfyldes af Ejeren eller Viceværten).

I Ejendommen findes:

Antal.	
	Beboelseslejligheder med 1 Værelse og Køkken.
	do. - 2 Værelser.
	do. - 3 do. uden Pigeværelse.
	do. - 3 do. med do.
	do. - 4 do. uden do.
	do. - 4 do. med do.
	do. - 5 do.
	do. - 6 do.
	do. - 6 do. og derover.

At samtlige Personer og Selskaber m. v., som har lejet Lejlighed eller Lokaler, bor eller driver Forretning i forannævnte Ejendom, er optagne paa denne Liste, bevidnes.

Aarhus, den ..... 1917.

Ejerens Navn: .....

Ejerens Bopæl: .....

.....

Ejerens eller Viceværtens **Underskrift.**

Ikke Beboet

vstændig Næringsdrift.

udenfor Danmark,
kommende Land.

dette Skema.

udenfor Danmark,
kommende Land.

kaler i Ejendommen.

hørende udenfor Aarhus,
mmunens Navn.
Udlandet anføres Navnet
nde Repræsentant.

ar lejet Lejlighed eller
er optagne paa denne

tens **Underskrift.**

Distrikt Nr.

Løbe-Nr.: 1159

Gade: Møllestien

Afhentes den

Husnummer: 30

Mandtalsliste

over

Personer, Selskaber, Foreninger og Institutioner,

der benytter Lokaler

i ovennævnte Ejendom.

I Henhold til Lov af 15. Maj 1875 § 21, jfr. § 22, paahviler det under Strafansvar vedkommende Husejer eller hans Befuldmægtigede at udfylde nærværende Skema.

Beboelsesskemaet. Alle i Ejendommen boende Personer opføres med deres fulde Navn og øvrige i Skemaet forlangte Oplysninger, uanset om de midlertidig er fraværende.

Tillægsskema I. (Se Bagsiden). Paa dette Skema opføres **udenbys eller i Udlandet boende Personer,** der i Ejendommen driver Forretning, Haandværk eller anden selvstændig Næringsdrift.

Tillægsskema II. (Se Bagsiden). Forsaavidt **Ejeren af Ejendommen** har Bopæl udenfor Aarhus, opføres hans Navn, Stilling og Adresse paa dette Skema.

Tillægsskema III. (Se Bagsiden). Herpaa opføres **inden- og udenlandske Selskaber, Foreninger og Institutioner,** der har Kontor eller Forretningslokaler i Ejendommen.

Ifald der ikke er tilstrækkelig Plads paa det tilsendte Skema til alle Ejendommens Beboere, vil flere Skemaer kunne faas udleverede ved Henvendelse paa **Skattekontoret, Mejlgade 4, 1ste Sal.** (Aabent fra Kl. 9—2 og fra 4—6).

Aarhus Byraad, i Oktober 1917.

Bemærk Bagsiden,

der skal udfyldes af Ejendommens Ejer eller dennes Repræsentant.

Optælling.
(Foretages ved Byraadets Foranstaltning).

Mandkøn.....

Kvindekøn .....

Ialt... Personer.

Beboelsesskema. 30

Opføres i Rækkefølge saaledes: Forhus, Sidehus, Baghus. (Kælder, Stue, 1. Sal o. s. v.)	Samtlige Beboere af begge Køn **Fulde Navn.** Ved Børn uden Navn sættes „Dreng" eller „Pige". **Det almindelig benyttede Fornavn understreges.** (Mellem hver Familie maa der helst være en Linies Mellemrum).	Fødselsaar.	Fødselsdag.	**Fødeby.** Hvis udenfor Danmark om Vedkommende har **Indfødsret.**	**Stilling i Husstanden** (Husfader, Husmoder, Søn, Datter, Plejeson, Plejedatter, Slægtning, Tyende, Logerende).	Gift, ugift, Enke, Enkemand, Fraskilt eller Separeret.	**Stand** eller **Livsstilling.** Stillingen betegnes saaledes, at det kan ses, om Vedkommende er Principal eller Medhjælper, f. Eks. Snedker**mester,** Snedker**svend,** **Lærling** o. s. v.	**Husleje af Beboelseslejligheden samt Antal Værelser.** Lofts- og Pigeværelser medregnes ikke. Denne Rubrik udfyldes af Eieren eller Værværten personlig.	
								Antal Værelser	Aarlig Leie Kr.

Arbejdsgiverens Navn og Bopæl, forsaavidt selvstændig Virksomhed ikke drives.	Forsaavidt Tilflytning til Aarhus er sket i det sidste Aar, da		Hvis Flytning indenfor Aarhus Bygrænse er sket i det sidste Aar, da		Hvor undervises de paa denne Liste opførte ukonfirmerede Børn mellem 6 og 14½ Aar? Gaar de i en offentlig Skole, maa dennes **Navn** anføres. Gaar de i Privatskole, anføres **Bestyrerens Navn.**	Plejebørn. Udfor Plejebørn sættes „ja" i denne Rubrik.	**Vedrørende Værnepligten.** I Henhold til § 41 i Lov Nr. 125 af 8. Juni 1912 om Værnepligt opføres her for enhver Mand mellem 18 og 36 Aar — selv om han er udeladt af Rullen — hans **Rullebetegnelse** efter Indtegningsbevis, Søfartsbog, Soldaterbog, Uliensstdygtighedspas eller Afskedspas. Udlændinge betegne sig som saadanne. Undladelse heraf medfører **Bødestraf fra 2—100 Kr.** saavel for den **paagældende** som for **Husejeren.**			
	naar? (Dato og Aarstal).	hvorfra? (By, Gade og Hus-Nr.)	Bopælen Oktober Flyttedag 1916. (Gade og Hus-Nr.)	Andre Bopæle siden Oktober Flyttedag 1916. (Gade og Hus-Nr.)			**Kreds.**	**Lægd.**	**Bogstav.**	**Nr.**

Tillægsskema I. Herpaa opføres **udenbys eller i Udlandet boende Personer,** der i Ejendommen driver Forretning, Haandværk eller anden selvstændig Næringsdrift.

Navn.	Stilling.	Adresse		
		Kommune.	Gade og Nr.	Hvis udenfor Danmark, vedkommende Land.

Tillægsskema II. Forsaavidt **Ejeren af Ejendommen har Bopæl udenfor Aarhus,** opføres hans (hendes) Navn, Stilling og Adresse paa dette Skema.

Navn.	Stilling.	Adresse		
		Kommune.	Gade og Nr.	Hvis udenfor Danmark, vedkommende Land.

Tillægsskema III. Herpaa opføres **inden- og udenlandske Selskaber, Foreninger og Institutioner,** der har Kontor eller Forretningslokaler i Ejendommen.

Selskabets eller Institutionens Navn.	Forretnings Branche.	Forsaavidt Selskabet er hjemmehørende udenfor Aarhus, opføres her Opholdskommunens Navn. Er Selskabet hjemmehørende i Udlandet anføres Navnet paa Selskabets herværende Repræsentant.

Antal Beboelseslejligheder.

(Udfyldes af Ejeren eller Viceværten).

I Ejendommen findes:

Antal.	
	Beboelseslejligheder med 1 Værelse og Køkken.
	do. - 2 Værelser.
	do. - 3 do. uden Pigeværelse.
	do. - 3 do. med do.
	do. - 4 do. uden do.
	do. - 4 do. med do.
	do. - 5 do.
	do. - 6 do.
	do. - 6 do. og derover.

At samtlige Personer og Selskaber m. v., som har lejet Lejlighed eller Lokaler, bor eller driver Forretning i forannævnte Ejendom, er optagne paa denne Liste, bevidnes.

Aarhus, den ..... 1917.

Ejerens Navn: .....

Ejerens Bopæl: .....

.....

Ejerens eller Viceværtens **Underskrift.**

Ikke Bebo ct

elvstændig Næringsdrift.

s udenfor Danmark,
dkommende Land.

aa dette Skema.

is udenfor Danmark,
edkommende Land.

okaler i Ejendommen.

nehørende udenfor Aarhus,
ommunens Navn.
i Udlandet anføres Navnet
ende Repræsentant.

har lejet Lejlighed eller
er optagne paa denne

ertens **Underskrift.**

Distrikt Nr.

Løbe-Nr.: 1160

Gade: Møllestien

Afhentes den

Husnummer: 32

Mandtalsliste

over

Personer, Selskaber, Foreninger og Institutioner,

der benytter Lokaler

i ovennævnte Ejendom.

I Henhold til Lov af 15. Maj 1875 § 21, jfr. § 22, paahviler det under Strafansvar vedkommende Husejer eller hans Befuldmægtigede at udfylde nærværende Skema.

Beboelsesskemaet. Alle i Ejendommen boende Personer opføres med deres fulde Navn og øvrige i Skemaet forlangte Oplysninger, uanset om de midlertidig er fraværende.

Tillægsskema I. (Se Bagsiden). Paa dette Skema opføres **udenbys eller i Udlandet boende Personer,** der i Ejendommen driver Forretning, Haandværk eller anden selvstændig Næringsdrift.

Tillægsskema II. (Se Bagsiden). Forsaavidt **Ejeren af Ejendommen** har Bopæl udenfor Aarhus, opføres hans Navn, Stilling og Adresse paa dette Skema.

Tillægsskema III. (Se Bagsiden). Herpaa opføres **inden- og udenlandske Selskaber, Foreninger og Institutioner,** der har Kontor eller Forretningslokaler i Ejendommen.

Ifald der ikke er tilstrækkelig Plads paa det tilsendte Skema til alle Ejendommens Beboere, vil flere Skemaer kunne faas udleverede ved Henvendelse paa **Skattekontoret, Mejlgade 4, 1ste Sal.** (Aabent fra Kl. 9—2 og fra 4—6).

Aarhus Byraad, i Oktober 1917.

Bemærk Bagsiden,
der skal udfyldes af Ejendommens Ejer eller dennes Repræsentant.

Optælling.
(Foretages ved Byraadets Foranstaltning).

Mandkøn..... 4

Kvindekøn 3

Ialt... 7 Personer.

Beboelsesskema. 321

Opføres i Rækkefølge saaledes: Forhus, Sidehus, Baghus. (Kælder, Stue, 1. Sal o. s. v.).	Samtlige Beboere af begge Køn **Fulde Navn.** Ved Børn uden Navn sættes „Dreng" eller „Pige". **Det almindelig benyttede Fornavn understreges.** (Mellem hver Familie maa der helst være en Linies Mellemrum).	Fødselsaar.	Fødselsdag.	**Fødeby.** Hvis udenfor Danmark om Vedkommende har **Indfødsret.**	**Stilling i Husstanden** (Husfader, Husmoder, Søn, Datter, Plejesøn, Plejedatter, Slægtning, Tyende, Logerende).	Gift, ugift, Enke, Enkemand, Fraskilt eller Separeret.	**Stand** eller **Livsstilling.** Stillingen betegnes saaledes, at det kan ses, om Vedkommende er Principal eller Medhjælper, f. Eks. Snedkermester, Snedkersvend, Lærling o. s. v.	Husleje af Beboelseslejligheden samt Antal Værelser. Lofts- og Pigeværelser medregnes ikke. Denne Rubrik udfyldes af Ejeren eller Viceværten personlig. Antal Værelser	Aarlig Leje Kr.	**Arbejdsgiverens Navn og Bopæl,** forsaavidt selvstændig Virksomhed ikke drives.	Forsaavidt Tilflytning til Aarhus er sket i det sidste Aar, da naar? (Dato og Aarstal).	hvorfra? (By, Gade og Hus-Nr.)	Hvis Flytning indenfor Aarhus Bygrænse er sket i det sidste Aar, da Bopælen Oktober Flyttedag 1916. (Gade og Hus-Nr.)	Andre Bopæle siden Oktober Flyttedag 1916. (Gade og Hus-Nr.)	Hvor undervises de paa denne Liste opførte ukonfirmerede Børn mellem 6 og 14½ Aar? Gaar de i en offentlig Skole, maa dennes **Navn** anføres. Gaar de i Privatskole, anføres **Bestyrerens Navn.**	Plejebørn. Udfor Plejebørn sættes „Ja" i denne Rubrik.	**Vedrørende Værnepligten.** I Henhold til § 41 i Lov Nr. 125 af 8. Juni 1912 om Værnepligt opføres her for enhver Mand mellem 18 og 36 Aar — selv om han er udslettet af Rullen — hans **Rullebetegnelse** efter Indtegningsbevis, Søfartsbog, Soldaterbog, Utjenstdygtighedspas eller Afskedspas. Udlændinge betegne sig som saadanne. Undladelse heraf medfører **Bødestraf fra 2—100 Kr.** saavel for den **paagældende** som for **Husejeren.** Kreds.	Lægd.	Bogstav.	Nr.
Forhus, 1 Sal	Nikoline Martinsen.	1888	4/1	Ferup	Husmoder	Enke		2 Vær	1.80 Kr.											
	Earl Nielsen —	1899	28/2	Sønderburg	Søn		Sømand													
Forhus Stuen	Kristiane Marie Nielsen.	1884	18/8.	Kristrup.	Husmoder.			2 Vær	1.50 Kr.											
	Eli Marinus Larsen.	1908	15/2.	Aarhus	Søn.															
	Karlo Thorvald Larsen.	1909	14/6	Skejby.	Søn.															
	Ejner Larsen.	1911.	30/3.	Vejlby.	Søn.															
	Edith Kristine Nielsen.	1914	17/2.	Aarhus.	Datter.															

Tillægsskema I. Herpaa opføres udenbys eller i Udlandet boende Personer, der i Ejendommen driver Forretning, Haandværk eller anden selvstændig Næringsdrift.

Navn.	Stilling.	Adresse		
		Kommune.	Gade og Nr.	Hvis udenfor Danmark, vedkommende Land.

Tillægsskema II. Forsaavidt Ejeren af Ejendommen har Bopæl udenfor Aarhus, opføres hans (hendes) Navn, Stilling og Adresse paa dette Skema.

Navn.	Stilling.	Adresse		
		Kommune.	Gade og Nr.	Hvis udenfor Danmark, vedkommende Land.

Tillægsskema III. Herpaa opføres inden- og udenlandske Selskaber, Foreninger og Institutioner, der har Kontor eller Forretningslokaler i Ejendommen.

Selskabets eller Institutionens Navn.	Forretnings Branche.	Forsaavidt Selskabet er hjemmehørende udenfor Aarhus, opføres her Opholdskommunens Navn. Er Selskabet hjemmehørende i Udlandet anføres Navnet paa Selskabets herværende Repræsentant.

Antal Beboelseslejligheder.

(Udfyldes af Ejeren eller Viceværten).

I Ejendommen findes:

Antal.	
	Beboelseslejligheder med 1 Værelse og Køkken.
2	do. - 2 Værelser.
	do. - 3 do. uden Pigeværelse.
	do. - 3 do. med do.
	do. - 4 do. uden do.
	do. - 4 do. med do.
	do. - 5 do.
	do. - 6 do.
	do. - 6 do. og derover.

At samtlige Personer og Selskaber m. v., som har lejet Lejlighed eller Lokaler, bor eller driver Forretning i forannævnte Ejendom, er optagne paa denne Liste, bevidnes.

Aarhus, den 24/10 1917.

Ejerens Navn: Fr. Petersen

Ejerens Bopæl: Møllegaarden

Landvej

Ejerens eller Viceværtens **Underskrift.**

elvstændig Næringsdrift.

s udenfor Danmark,
dkommende Land.

na dette Skema.

s udenfor Danmark,
dkommende Land.

kaler i Ejendommen.

ehørende udenfor Aarhus,
ommunens Navn.
Udlandet anføres Navnet
nde Repræsentant.

har lejet Lejlighed eller
er optagne paa denne

tens Underskrift.

Distrikt Nr.

Løbe-Nr.: 1161

Gade: Møllestien

Afhentes den

Husnummer: 34

Mandtalsliste

over

Personer, Selskaber, Foreninger og Institutioner,

der benytter Lokaler

i ovennævnte Ejendom.

I Henhold til Lov af 15. Maj 1875 § 21, jfr. § 22, paahviler det under Strafansvar vedkommende Husejer eller hans Befuldmægtigede at udfylde nærværende Skema.

Beboelsesskemaet. Alle i Ejendommen boende Personer opføres med deres fulde Navn og øvrige i Skemaet forlangte Oplysninger, uanset om de midlertidig er fraværende.

Tillægsskema I. (Se Bagsiden). Paa dette Skema opføres **udenbys eller i Udlandet boende Personer,** der i Ejendommen driver Forretning, Haandværk eller anden selvstændig Næringsdrift.

Tillægsskema II. (Se Bagsiden). Forsaavidt **Ejeren af Ejendommen** har Bopæl udenfor Aarhus, opføres hans Navn, Stilling og Adresse paa dette Skema.

Tillægsskema III. (Se Bagsiden). Herpaa opføres **inden- og udenlandske Selskaber, Foreninger og Institutioner,** der har Kontor eller Forretningslokaler i Ejendommen.

Ifald der ikke er tilstrækkelig Plads paa det tilsendte Skema til alle Ejendommens Beboere, vil flere Skemaer kunne faas udleverede ved Henvendelse paa **Skattekontoret, Mejlgade 4, 1ste Sal.** (Aabent fra Kl. 9—2 og fra 4—6).

Aarhus Byraad, i Oktober 1917.

Bemærk Bagsiden,
der skal udfyldes af Ejendommens Ejer eller dennes Repræsentant.

Optælling.
(Foretages ved Byraadets Foranstaltning).

Mandkøn..... /

Kvindekøn .....

Ialt... / Personer.

Beboelsesskema. 34.

Opføres i Rækkefølge saaledes: Forhus, Sidehus, Baghus. (Kælder, Stue, 1. Sal o. s. v.).	Samtlige Beboere af begge Køn **Fulde Navn.** Ved Børn uden Navn sættes „Dreng" eller „Pige". **Det almindelig benyttede Fornavn understreges.** (Mellem hver Familie maa der helst være en Linies Mellemrum).	Fødselsaar.	Fødselsdag.	**Fødeby.** Hvis udenfor Danmark om Vedkommende har **Indfødsret.**	**Stilling i Husstanden** (Husfader, Husmoder, Søn, Datter, Plejesøn, Plejedatter, Slægtning, Tyende, Logerende).	Gift, ugift, Enke, Enkemand, Fraskilt eller Separeret.	**Stand** eller **Livsstilling.** Stillingen betegnes saaledes, at det kan ses, om Vedkommende er Principal eller Medhjælper, f. Eks. Snedker**mester**, Snedker**svend**, **Lærling** o. s. v.	Husleje af Beboelseslejligheden samt Antal Værelser. Lofts- og Pigeværelser medregnes ikke. Denne Rubrik udfyldes af Ejeren eller Viceværten personlig. Antal Værelser	Aarlig Leie Kr.	**Arbejdsgiverens Navn og Bopæl,** forsaavidt selvstændig Virksomhed ikke drives.	Forsaavidt Tilflytning til Aarhus er sket i det sidste Aar, da naar? (Dato og Aarstal).	hvorfra? (By, Gade og Hus-Nr.)	Hvis Flytning indenfor Aarhus Bygrænse er sket i det sidste Aar, da Bopælen Oktober Flyttedag 1916. (Gade og Hus-Nr.)	Andre Bopæle siden Oktober Flyttedag 1916. (Gade og Hus-Nr.)	Hvor undervises de paa denne Liste opførte ukonfirmerede Børn mellem 6 og 14½ Aar? Gaar de i en offentlig Skole, maa dennes **Navn** anføres. Gaar de i Privatskole, anføres **Bestyrerens Navn.**	Plejebørn. Udfor Plejebørn sættes „ja" i denne Rubrik.	**Vedrørende Værnepligten.** I Henhold til § 41 i Lov Nr. 125 af 8. Juni 1912 om Værnepligt opføres her for enhver Mand mellem 18 og 36 Aar — selv om han er udslettet af Rullen — hans **Rullebetegnelse** efter Indtegningsbevis, Søfartsbog, Soldaterbog, Utjenstdygtighedspas eller Afskedspas. Udlændinge betegne sig som saadanne. Undladelse heraf medfører **Bødestraf fra 2—100 Kr.** saavel for den **paagældende** som for **Husejeren.** Kreds.	Lægd.	Bogstav.	Nr.
/	Søren Madsen Nyær	1838	10/12	Rostved	—	Enkemand	Fræt Allerdomsinder Jor	1.	120.	—	—	—	—	—	—	—	—	—	—	—
	Peter Emil Kristensen				Husfader		Børstenbinder				16/2 18	Kolind								
	Anna Margrethe Kristensen				Husmoder															

Tillægsskema I. Herpaa opføres **udenbys eller i Udlandet boende Personer,** der i Ejendommen driver Forretning, Haandværk eller anden selvstændig Næringsdrift.

Navn.	Stilling.	Adresse		
		Kommune.	Gade og Nr.	Hvis udenfor Danmark, vedkommende Land.

Tillægsskema II. Forsaavidt Ejeren af Ejendommen **har Bopæl udenfor Aarhus,** opføres hans (hendes) Navn, Stilling og Adresse paa dette Skema.

Navn.	Stilling.	Adresse		
		Kommune.	Gade og Nr.	Hvis udenfor Danmark, vedkommende Land.

Tillægsskema III. Herpaa opføres **inden- og udenlandske Selskaber, Foreninger og Institutioner,** der har Kontor eller Forretningslokaler i Ejendommen.

Selskabets eller Institutionens Navn.	Forretnings Branche.	Forsaavidt Selskabet er hjemmehørende udenfor Aarhus, opføres her Opholdskommunens Navn. Er Selskabet hjemmehørende i Udlandet anføres Navnet paa Selskabets herværende Repræsentant.

Antal Beboelseslejligheder.

(Udfyldes af Ejeren eller Viceværten).

I Ejendommen findes:

Antal.	
1.	Beboelseslejligheder med 1 Værelse og Køkken.
	do. - 2 Værelser.
	do. - 3 do. uden Pigeværelse.
	do. - 3 do. med do.
	do. - 4 do. uden do.
	do. - 4 do. med do.
	do. - 5 do.
	do. - 6 do.
	do. - 6 do. og derover.

At samtlige Personer og Selskaber m. v., som har lejet Leilighed eller Lokaler, bor eller driver Forretning i forannævnte Ejendom, er optagne paa denne Liste, bevidnes.

Aarhus, den 24 Oktober 1917.

Ejerens Navn: Dorthea Larsen

Ejerens Bopæl: Møllestien 51.

Ejerens eller Viceværtens **Underskrift.**

Distrikt Nr.

Løbe-Nr. 1162

Gade: Møllestien

Afhentes den

Husnummer: 3½

Mandtalsliste

over

Personer, Selskaber, Foreninger og Institutioner,

der benytter Lokaler

i ovennævnte Ejendom.

I Henhold til Lov af 15. Maj 1875 § 21, jfr. § 22, paahviler det under Strafansvar vedkommende Husejer eller hans Befuldmægtigede at udfylde nærværende Skema.

Beboelsesskemaet. Alle i Ejendommen boende Personer opføres med deres fulde Navn og øvrige i Skemaet forlangte Oplysninger, uanset om de midlertidig er fraværende.

Tillægsskema I. (Se Bagsiden). Paa dette Skema opføres **udenbys eller i Udlandet boende Personer,** der i Ejendommen driver Forretning, Haandværk eller anden selvstændig Næringsdrift.

Tillægsskema II. (Se Bagsiden). Forsaavidt **Ejeren af Ejendommen** har Bopæl udenfor Aarhus, opføres hans Navn, Stilling og Adresse paa dette Skema.

Tillægsskema III. (Se Bagsiden). Herpaa opføres **inden- og udenlandske Selskaber, Foreninger og Institutioner,** der har Kontor eller Forretningslokaler i Ejendommen.

Ifald der ikke er tilstrækkelig Plads paa det tilsendte Skema til alle Ejendommens Beboere, vil flere Skemaer kunne faas udleverede ved Henvendelse paa **Skattekontoret, Mejlgade 4, 1ste Sal.** (Aabent fra Kl. 9—2 og fra 4—6).

Aarhus Byraad, i Oktober 1917.

Bemærk Bagsiden,
der skal udfyldes af Ejendommens Ejer eller dennes Repræsentant.

Optælling.
(Foretages ved Byraadets Foranstaltning).

Mandkøn..... /

Kvindekøn .....

Ialt... / Personer.

Beboelsesskema. 36

Opføres i Rækkefølge saaledes: Forhus, Sidehus, Baghus. (Kælder, Stue, 1. Sal o. s. v.).	Samtlige Beboere af begge Køn **Fulde Navn.** Ved Børn uden Navn sættes „Dreng" eller „Pige". **Det almindelig benyttede Fornavn understreges.** (Mellem hver Familie maa der helst være en Linies Mellemrum).	Fødselsaar.	Fødselsdag.	**Fødeby.** Hvis udenfor Danmark om Vedkommende har **Indfødsret.**	**Stilling i Husstanden** (Husfader, Husmoder, Søn, Datter, Plejeson, Plejedatter, Slægtning, Tyende, Logerende).	Gift, ugift, Enke, Enkemand, Fraskilt eller Separeret.	**Stand** eller **Livsstilling.** Stillingen betegnes saaledes, at det kan ses, om Vedkommende er Principal eller Medhjælper, f. Eks. Snedker**mester,** Snedker**svend,** **Lærling** o. s. v.	Husleje af Beboelseslejligheden samt Antal Værelser. Lofts- og Pigeværelser medregnes ikke. Denne Rubrik udfyldes af Ejeren eller Viceværten personlig. Antal Værelser	Aarlig Leje Kr.	**Arbejdsgiverens Navn og Bopæl,** forsaavidt selvstændig Virksomhed ikke drives.	Forsaavidt Tilflytning til Aarhus er sket i det sidste Aar, da naar? (Dato og Aarstal).	hvorfra? (By, Gade og Hus-Nr.)	Hvis Flytning indenfor Aarhus Bygrænse er sket i det sidste Aar, da Bopælen Oktober Flyttedag 1916. (Gade og Hus-Nr.)	Andre Bopæle siden Oktober Flyttedag 1916. (Gade og Hus-Nr.)	Hvor undervises de paa denne Liste opførte ukonfirmerede Børn mellem 6 og 14½ Aar? Gaar de i en offentlig Skole, maa dennes **Navn** anføres. Gaar de i Privatskole, anføres **Bestyrerens Navn.**	Plejebørn. Udfor Plejebørn sættes „ja" i denne Rubrik.	**Vedrørende Værnepligten.** I Henhold til § 41 i Lov Nr. 125 af 8. Juni 1912 om Værnepligt opføres her for enhver Mand mellem 18 og 36 Aar — selv om han er udslettet af Rullen — hans **Rullebetegnelse** efter Indtegningsbevis, Søfartsbog, Soldaterbog, Uttenstdygtighedspas eller Afskedspas. Udlændinge betegne sig som saadanne. Undladelse heraf medfører **Bødestraf fra 2—100 Kr.** saavel for den **paagældende** som for **Husejeren.** Kreds.	Lægd.	Bogstav.	Nr.
Forhur	Peter Jensen	1843	26/7	Veslet	Arbeismand	enkemand		2	0											

Tillægsskema I. Herpaa opføres **udenbys eller i Udlandet boende Personer,** der i Ejendommen driver Forretning, Haandværk eller anden selvstændig Næringsdrift.

Navn.	Stilling.	Adresse		
		Kommune.	Gade og Nr.	Hvis udenfor Danmark, vedkommende Land.

Tillægsskema II. Forsaavidt **Ejeren af Ejendommen har Bopæl udenfor Aarhus,** opføres hans (hendes) Navn, Stilling og Adresse paa dette Skema.

Navn.	Stilling.	Adresse		
		Kommune.	Gade og Nr.	Hvis udenfor Danmark, vedkommende Land.

Tillægsskema III. Herpaa opføres **inden- og udenlandske Selskaber, Foreninger og Institutioner,** der har Kontor eller Forretningslokaler i Ejendommen.

Selskabets eller Institutionens Navn.	Forretnings Branche.	Forsaavidt Selskabet er hjemmehørende udenfor Aarhus, opføres her Opholdskommunens Navn. Er Selskabet hjemmehørende i Udlandet anføres Navnet paa Selskabets herværende Repræsentant.

Antal Beboelseslejligheder.

(Udfyldes af Ejeren eller Viceværten).

I Ejendommen findes:

Antal.	Beboelseslejligheder med 1 Værelse og Køkken.
2	do. - 2 Værelser.
	do. - 3 do. uden Pigeværelse.
	do. - 3 do. med do.
	do. - 4 do. uden do.
	do. - 4 do. med do.
	do. - 5 do.
	do. - 6 do.
	do. - 6 do. og derover.

At samtlige Personer og Selskaber m. v., som har lejet Lejlighed eller Lokaler, bor eller driver Forretning i forannævnte Ejendom, er optagne paa denne Liste, bevidnes.

Aarhus, den 21. Oktober 1917.

Ejerens Navn: Peder Jensen

Ejerens Bopæl: Møllestien 36.

Ejerens eller Viceværtens **Underskrift.**

Peder Jensen

Distrikt Nr.

Løbe-Nr. 1163

Gade: Møllestien

Afhentes den

Husnummer: 38

Mandtalsliste

over

Personer, Selskaber, Foreninger og Institutioner,

der benytter Lokaler

i ovennævnte Ejendom.

I Henhold til Lov af 15. Maj 1875 § 21, jfr. § 22, paahviler det under Strafansvar vedkommende Husejer eller hans Befuldmægtigede at udfylde nærværende Skema.

Beboelsesskemaet. Alle i Ejendommen boende Personer opføres med deres fulde Navn og øvrige i Skemaet forlangte Oplysninger, uanset om de midlertidig er fraværende.

Tillægsskema I. (Se Bagsiden). Paa dette Skema opføres **udenbys eller i Udlandet boende Personer,** der i Ejendommen driver Forretning, Haandværk eller anden selvstændig Næringsdrift.

Tillægsskema II. (Se Bagsiden). Forsaavidt **Ejeren af Ejendommen** har Bopæl udenfor Aarhus, opføres hans Navn, Stilling og Adresse paa dette Skema.

Tillægsskema III. (Se Bagsiden). Herpaa opføres **inden- og udenlandske Selskaber, Foreninger og Institutioner,** der har Kontor eller Forretningslokaler i Ejendommen.

Ifald der ikke er tilstrækkelig Plads paa det tilsendte Skema til alle Ejendommens Beboere, vil flere Skemaer kunne faas udleverede ved Henvendelse paa **Skattekontoret, Mejlgade 4, 1ste Sal.** (Aabent fra Kl. 9—2 og fra 4—6).

Aarhus Byraad, i Oktober 1917.

Bemærk Bagsiden,

der skal udfyldes af Ejendommens Ejer eller dennes Repræsentant.

Optælling.
(Foretages ved Byraadets Foranstaltning).

Mandkøn... 2.

Kvindekøn .. 1.

Ialt... 3 ✓ Personer.

Beboelsesskema. 38

Opføres i Rækkefølge saaledes: Forhus, Sidehus, Baghus. (Kælder, Stue, 1. Sal o. s. v.).	Samtlige Beboere af begge Køn **Fulde Navn.** Ved Børn uden Navn sættes „Dreng" eller „Pige". **Det almindelig benyttede Fornavn understreges.** (Mellem hver Familie maa der helst være en Linies Mellemrum).	Fødselsaar.	Fødselsdag.	**Fødeby.** Hvis udenfor Danmark om Vedkommende har **Indfødsret.**	**Stilling i Husstanden** (Husfader, Husmoder, Søn, Datter, Plejesøn, Plejedatter, Slægtning, Tyende, Logerende).	Gift, ugift, Enke, Enkemand, Fraskilt eller Separeret.	**Stand** eller **Livsstilling.** Stillingen betegnes saaledes, at det kan ses, om Vedkommende er Principal eller Medhjælper, f. Eks. Snedkermester, Snedkersvend, Lærling o. s. v.	Husleje af Beboelseslejligheden samt Antal Værelser. Lofts- og Pigeværelser medregnes ikke. Denne Rubrik udfyldes af Ejeren eller Viceværten personlig. Antal Værelser	Aarlig Leie Kr.	**Arbejdsgiverens Navn og Bopæl,** forsaavidt selvstændig Virksomhed ikke drives.	Forsaavidt Tilflytning til Aarhus er sket i det sidste Aar, da naar? (Dato og Aarstal).	hvorfra? (By, Gade og Hus-Nr.)	Hvis Flytning indenfor Aarhus Bygrænse er sket i det sidste Aar, da Bopælen Oktober Flyttedag 1916. (Gade og Hus-Nr.)	Andre Bopæle siden Oktober Flyttedag 1916. (Gade og Hus-Nr.)	Hvor undervises de paa denne Liste opførte ukonfirmerede Børn mellem 6 og 14½ Aar? Gaar de i en offentlig Skole, maa dennes **Navn** anføres. Gaar de i Privatskole, anføres **Bestyrerens Navn.**	Plejebørn. Udfor Plejebørn sættes „Ja" i denne Rubrik.	**Vedrørende Værnepligten.** I Henhold til § 41 i Lov Nr. 125 af 8. Juni 1912 om Værnepligt opføres her for enhver Mand mellem 18 og 36 Aar — selv om han er udslettet af Rullen — hans **Rullebetegnelse** efter Indtegningsbevis, Søfartsbog, Soldaterbog, Utjenstdygtighedspas eller Afskedspas. Udlændinge betegne sig som saadanne. Undladelse heraf medfører **Bødestraf fra 2—100 Kr.** saavel for den **paagældende** som for **Husejeren.** Kreds.	Lægd.	Bogstav.	Nr.
	Rasmus Nielsen	1854	21-5	Skjoldelev	Fader		Brygeriarbejder			Ceres										
	Karen Kjerstine Nielsen	1848	31-3	Laurberg	Moder															
	Niels Christian Harding Nielsen	1883	16-12	Aarhus	Søn	Ugift	Savskjærer			Egen Virksomhed								Fritaget		

Tillægsskema I. Herpaa opføres udenbys eller i Udlandet boende Personer, der i Ejendommen driver Forretning, Haandværk eller anden selvstændig Næringsdrift.

Navn.	Stilling.	Adresse		
		Kommune.	Gade og Nr.	Hvis udenfor Danmark, vedkommende Land.

Tillægsskema II. Forsaavidt Ejeren af Ejendommen har Bopæl udenfor Aarhus, opføres hans (hendes) Navn, Stilling og Adresse paa dette Skema.

Navn.	Stilling.	Adresse		
		Kommune.	Gade og Nr.	Hvis udenfor Danmark, vedkommende Land.

Tillægsskema III. Herpaa opføres inden- og udenlandske Selskaber, Foreninger og Institutioner, der har Kontor eller Forretningslokaler i Ejendommen.

Selskabets eller Institutionens Navn.	Forretnings Branche.	Forsaavidt Selskabet er hjemmehørende udenfor Aarhus, opføres her Opholdskommunens Navn. Er Selskabet hjemmehørende i Udlandet anføres Navnet paa Selskabets herværende Repræsentant.

Antal Beboelseslejligheder.

(Udfyldes af Ejeren eller Viceværten).

I Ejendommen findes:

Antal.	
	Beboelseslejligheder med 1 Værelse og Køkken.
	do. - 2 Værelser.
1	do. - 3 do. uden Pigeværelse.
	do. - 3 do. med do.
	do. - 4 do. uden do.
	do. - 4 do. med do.
	do. - 5 do.
	do. - 6 do.
	do. - 6 do. og derover.

At samtlige Personer og Selskaber m. v., som har lejet Lejlighed eller Lokaler, bor eller driver Forretning i forannævnte Ejendom, er optagne paa denne Liste, bevidnes.

Aarhus, den 25 Oktober 1917.

Ejerens Navn: Rasmus Nielsen

Ejerens Bopæl: Møllestien 38

A. Rasmus Nielsen

Ejerens eller Viceværtens **Underskrift.**

elvstændig Næringsdrift.

s udenfor Danmark,
edkommende Land.

paa dette Skema.

vis udenfor Danmark,
vedkommende Land.

lokaler i Ejendommen.

mehørende udenfor Aarhus,
skommunens Navn.
e i Udlandet anføres Navnet
erende Repræsentant.

n har lejet Lejlighed eller
n, er optagne paa denne

Nielsen

en 38

emmis Nielsen
eværtens **Underskrift.**

Distrikt Nr.

Løbe-Nr.: 1164

Gade: Møllestien

Afhentes den

Husnummer: 40.

Mandtalsliste

over

Personer, Selskaber, Foreninger og Institutioner,

der benytter Lokaler

i ovennævnte Ejendom.

I Henhold til Lov af 15. Maj 1875 § 21, jfr. § 22, paahviler det under Strafansvar vedkommende Husejer eller hans Befuldmægtigede at udfylde nærværende Skema.

Beboelsesskemaet. Alle i Ejendommen boende Personer opføres med deres fulde Navn og øvrige i Skemaet forlangte Oplysninger, uanset om de midlertidig er fraværende.

Tillægsskema I. (Se Bagsiden). Paa dette Skema opføres **udenbys eller i Udlandet boende Personer,** der i Ejendommen driver Forretning, Haandværk eller anden selvstændig Næringsdrift.

Tillægsskema II. (Se Bagsiden). Forsaavidt **Ejeren af Ejendommen** har Bopæl udenfor Aarhus, opføres hans Navn, Stilling og Adresse paa dette Skema.

Tillægsskema III. (Se Bagsiden). Herpaa opføres **inden- og udenlandske Selskaber, Foreninger og Institutioner,** der har Kontor eller Forretningslokaler i Ejendommen.

Ifald der ikke er tilstrækkelig Plads paa det tilsendte Skema til alle Ejendommens Beboere, vil flere Skemaer kunne faas udleverede ved Henvendelse paa **Skattekontoret, Mejlgade 4, 1ste Sal.** (Aabent fra Kl. 9—2 og fra 4—6).

Aarhus Byraad, i Oktober 1917.

Bemærk Bagsiden,
der skal udfyldes af Ejendommens Ejer eller dennes Repræsentant.

Optælling.
(Foretages ved Byraadets Foranstaltning).

Mandkøn..... 1
Kvindekøn 3
Ialt... 4 Personer.

Beboelsesskema. 40

Opføres i Rækkefølge saaledes: Forhus, Sidehus, Baghus. (Kælder, Stue, 1. Sal o. s. v.).	Samtlige Beboere af begge Køn **Fulde Navn.** Ved Børn uden Navn sættes „Dreng" eller „Pige". **Det almindelig benyttede Fornavn understreges.** (Mellem hver Familie maa der helst være en Linies Mellemrum).	Fødselsaar.	Fødselsdag.	**Fødeby.** Hvis udenfor Danmark om Vedkommende har **Indfødsret.**	**Stilling i Husstanden** (Husfader, Husmoder, Søn, Datter, Plejesøn, Plejedatter, Slægtning, Tyende, Logerende).	Gift, ugift, Enke, Enkemand, Fraskilt eller Separeret.	**Stand** eller **Livsstilling.** Stillingen betegnes saaledes, at det kan ses, om Vedkommende er Principal eller Medhjælper, f. Eks. Snedkermester, Snedkersvend, Lærling o. s. v.	Husleje af Beboelseslejligheden samt Antal Værelser. Lofts- og Pigeværelser medregnes ikke. Denne Rubrik udfyldes af Eieren eller Viceværten personlig. Antal Værelser	Aarlig Leie Kr.	**Arbejdsgiverens Navn og Bopæl,** forsaavidt selvstændig Virksomhed ikke drives.	Forsaavidt Tilflytning til Aarhus er sket i det sidste Aar, da naar? (Dato og Aarstal).	hvorfra? (By, Gade og Hus-Nr.)	Hvis Flytning indenfor Aarhus Bygrænse er sket i det sidste Aar, da Bopælen Oktober Flyttedag 1916. (Gade og Hus-Nr.)	Andre Bopæle siden Oktober Flyttedag 1916. (Gade og Hus-Nr.)	Hvor undervises de paa denne Liste opførte ukonfirmerede Børn mellem 6 og 14½ Aar? Gaar de i en offentlig Skole, maa dennes **Navn** anføres. Gaar de i Privatskole, anføres **Bestyrerens Navn.**	Plejebørn. Udfor Plejebørn sættes „Ja" i denne Rubrik.	**Vedrørende Værnepligten.** I Henhold til § 41 i Lov Nr. 125 af 8. Juni 1912 om Værnepligt opføres her for enhver Mand mellem 18 og 36 Aar — selv om han er udslettet af Rullen — hans **Rullebetegnelse** efter Indtegningsbevis, Søfartsbog, Soldaterbog, Utjenstdygtighedspas eller Afskedspas. Udlændinge betegne sig som saadanne. Undladelse heraf medfører **Bødestraf fra 2—100 Kr.** saavel for den **paagældende** som for **Husejeren.** Kreds.	Lægd.	Bogstav.	Nr.
Stue	Rasmus Christensen	1872	25-9	Hasle pr. Aarhus	Husfader	Gift	Bødkersvend	3	300 K	arbejdslos										
	Marie Christensen	1875	20-8	Aarhus	Husmoder	Gift														
	Gerda Christensen	1900	23-5	Aarhus	Datter															
	Elly Christensen	1909	15-6	Harburg Tyskland	Datter										Paradigmaskole					

Tillægsskema I. Herpaa opføres **udenbys eller i Udlandet boende Personer**, der i Ejendommen driver Forretning, Haandværk eller anden selvstændig Næringsdrift.

Navn.	Stilling.	Adresse		
		Kommune.	Gade og Nr.	Hvis udenfor Danmark, vedkommende Land.

Tillægsskema II. Forsaavidt **Ejeren af Ejendommen har Bopæl udenfor Aarhus**, opføres hans (hendes) Navn, Stilling og Adresse paa dette Skema.

Navn.	Stilling.	Adresse		
		Kommune.	Gade og Nr.	Hvis udenfor Danmark, vedkommende Land.

Tillægsskema III. Herpaa opføres **inden- og udenlandske Selskaber, Foreninger og Institutioner**, der har Kontor eller Forretningslokaler i Ejendommen.

Selskabets eller Institutionens Navn.	Forretnings Branche.	Forsaavidt Selskabet er hjemmehørende udenfor Aarhus, opføres her Opholdskommunens Navn. Er Selskabet hjemmehørende i Udlandet anføres Navnet paa Selskabets herværende Repræsentant.

Antal Beboelseslejligheder.

(Udfyldes af Ejeren eller Viceværten).

I Ejendommen findes:

Antal.	
	Beboelseslejligheder med 1 Værelse og Køkken.
	do. - 2 Værelser.
1	do. - 3 do. uden Pigeværelse.
	do. - 3 do. med do.
	do. - 4 do. uden do.
	do. - 4 do. med do.
	do. - 5 do.
	do. - 6 do.
	do. - 6 do. og derover.

At samtlige Personer og Selskaber m. v., som har lejet Lejlighed eller Lokaler, bor eller driver Forretning i forannævnte Ejendom, er optagne paa denne Liste, bevidnes.

Aarhus, den 25 Oktober 1917.

Ejerens Navn: R. Christensen

Ejerens Bopæl: Møllestien No 40

Ejerens eller Viceværtens **Underskrift**.

Distrikt Nr.

Løbe-Nr. 1165

Gade: Mellestien

Afhentes den

Husnummer: 42.

Mandtalsliste

over

Personer, Selskaber, Foreninger og Institutioner,

der benytter Lokaler

i ovennævnte Ejendom.

I Henhold til Lov af 15. Maj 1875 § 21, jfr. § 22, paahviler det under Strafansvar vedkommende Husejer eller hans Befuldmægtigede at udfylde nærværende Skema.

Beboelsesskemaet. Alle i Ejendommen boende Personer opføres med deres fulde Navn og øvrige i Skemaet forlangte Oplysninger, uanset om de midlertidig er fraværende.

Tillægsskema I. (Se Bagsiden). Paa dette Skema opføres **udenbys eller i Udlandet boende Personer,** der i Ejendommen driver Forretning, Haandværk eller anden selvstændig Næringsdrift.

Tillægsskema II. (Se Bagsiden). Forsaavidt **Ejeren af Ejendommen** har Bopæl udenfor Aarhus, opføres hans Navn, Stilling og Adresse paa dette Skema.

Tillægsskema III. (Se Bagsiden). Herpaa opføres **inden- og udenlandske Selskaber, Foreninger og Institutioner,** der har Kontor eller Forretningslokaler i Ejendommen.

Ifald der ikke er tilstrækkelig Plads paa det tilsendte Skema til alle Ejendommens Beboere, vil flere Skemaer kunne faas udleverede ved Henvendelse paa **Skattekontoret, Mejlgade 4, 1ste Sal.** (Aabent fra Kl. 9—2 og fra 4—6).

Aarhus Byraad, i Oktober 1917.

Bemærk Bagsiden,

der skal udfyldes af Ejendommens Ejer eller dennes Repræsentant.

Optælling.
(Foretages ved Byraadets Foranstaltning).

Mandkøn 2

Kvindekøn 1

Ialt... 3 Personer.

Beboelsesskema. 421

Opføres i Rækkefølge saaledes: Forhus, Sidehus, Baghus. (Kælder, Stue, 1. Sal o. s. v.).	Samtlige Beboere af begge Køn **Fulde Navn.** Ved Børn uden Navn sættes „Dreng" eller „Pige". **Det almindelig benyttede Fornavn understreges.** (Mellem hver Familie maa der helst være en Linies Mellemrum).	Fødselsaar.	Fødselsdag.	**Fødeby.** Hvis udenfor Danmark om Vedkommende har **Indfødsret.**	**Stilling i Husstanden** (Husfader, Husmoder, Søn, Datter, Plejesøn, Plejedatter, Slægtning, Tyende, Logerende).	Gift, ugift, Enke, Enkemand, Fraskilt eller Separeret.	**Stand** eller **Livsstilling.** Stillingen betegnes saaledes, at det kan ses, om Vedkommende er Principal eller Medhjælper, f. Eks. Snedkermester, Snedkersvend, Lærling o. s. v.	Husleje af Beboelseslejligheden samt Antal Værelser. Lofts- og Pigeværelser medregnes ikke. Denne Rubrik udfyldes af Ejeren eller Vænværten personlig. Antal Værelser	Aarlig Leie Kr.	**Arbejdsgiverens Navn og Bopæl,** forsaavidt selvstændig Virksomhed ikke drives.	Forsaavidt Tilflytning til Aarhus er sket i det sidste Aar, da naar? (Dato og Aarstal).	hvorfra? (By, Gade og Hus-Nr.)	Hvis Flytning indenfor Aarhus Bygrænse er sket i det sidste Aar, da Bopælen Oktober Flyttedag 1916. (Gade og Hus-Nr.)	Andre Bopæle siden Oktober Flyttedag 1916. (Gade og Hus-Nr.)	Hvor undervises de paa denne Liste opførte ukonfirmerede Børn mellem 6 og 14½ Aar? Gaar de i en offentlig Skole, maa dennes **Navn** anføres. Gaar de i Privatskole, anføres **Bestyrerens Navn.**	Plejebørn. Udfor Plejebørn sættes „ja" i denne Rubrik.	**Vedrørende Værnepligten.** I Henhold til § 41 i Lov Nr. 125 af 8. Juni 1912 om Værnepligt opføres her for enhver Mand mellem 18 og 36 Aar — selv om han er udslettet af Rullen — hans **Rullebetegnelse** efter Indtegningsbevis, Søfartsbog, Soldaterbog, Utjenstdygtighedspas eller Afskedspas. Udlændinge betegne sig som saadanne. Undladelse heraf medfører **Bødestraf fra 2—100 Kr.** saavel for den **paagældende** som for **Husejeren.** Kreds.	Lægd.	Bogstav.	Nr.
Stuen	Jens Andersen	1836	25/12	Jaungyde	Husfader	Enke	fhv Landmand	2	150 Kr											
1 Sal	Bertha Andersen	1862	26/10	Sverrig	Husmoder	ugift	Arbejderske	2	132											
1 Sal	Gustav Adolf Andersen	1899	24/6	Aarhus	Søn	ugift	Bud										4	230	P	6

Tillægsskema I. Herpaa opføres **udenbys eller i Udlandet boende Personer,** der i Ejendommen driver Forretning, Haandværk eller anden selvstændig Næringsdrift.

Navn.	Stilling.	Adresse		
		Kommune.	Gade og Nr.	Hvis udenfor Danmark, vedkommende Land.

Tillægsskema II. Forsaavidt Ejeren af **Ejendommen har Bopæl udenfor Aarhus,** opføres hans (hendes) Navn, Stilling og Adresse paa dette Skema.

Navn.	Stilling.	Adresse		
		Kommune.	Gade og Nr.	Hvis udenfor Danmark, vedkommende Land.

Tillægsskema III. Herpaa opføres **inden- og udenlandske Selskaber, Foreninger og Institutioner,** der har Kontor eller Forretningslokaler i Ejendommen.

Selskabets eller Institutionens Navn.	Forretnings Branche.	Forsaavidt Selskabet er hjemmehørende udenfor Aarhus, opføres her Opholdskommunens Navn. Er Selskabet hjemmehørende i Udlandet anføres Navnet paa Selskabets herværende Repræsentant.

Antal Beboelseslejligheder.

(Udfyldes af Ejeren eller Viceværten).

I Ejendommen findes:

Antal.	
	Beboelseslejligheder med 1 Værelse og Køkken.
2	do. - 2 Værelser. m. Køkken
	do. - 3 do. uden Pigeværelse.
	do. - 3 do. med do.
	do. - 4 do. uden do.
	do. - 4 do. med do.
	do. - 5 do.
	do. - 6 do.
	do. - 6 do. og derover.

At samtlige Personer og Selskaber m. v., som har lejet Lejlighed eller Lokaler, bor eller driver Forretning i forannævnte Ejendom, er optagne paa denne Liste, bevidnes.

Aarhus, den 25 Oktober 1917.

Ejerens Navn: Jens Andersen

Ejerens Bopæl: Møllestien 42

m.f.P. Jens Andersen

Ejerens eller Viceværtens **Underskrift.**

Distrikt Nr.

Løbe-Nr. 1166

Gade: Møllestien

Afhentes den

Husnummer: 44

Mandtalsliste

over

Personer, Selskaber, Foreninger og Institutioner,

der benytter Lokaler

i ovennævnte Ejendom.

I Henhold til Lov af 15. Maj 1875 § 21, jfr. § 22, paahviler det under Strafansvar vedkommende Husejer eller hans Befuldmægtigede at udfylde nærværende Skema.

Beboelsesskemaet. Alle i Ejendommen boende Personer opføres med deres fulde Navn og øvrige i Skemaet forlangte Oplysninger, uanset om de midlertidig er fraværende.

Tillægsskema I. (Se Bagsiden). Paa dette Skema opføres **udenbys eller i Udlandet boende Personer,** der i Ejendommen driver Forretning, Haandværk eller anden selvstændig Næringsdrift.

Tillægsskema II. (Se Bagsiden). Forsaavidt **Ejeren af Ejendommen** har Bopæl udenfor Aarhus, opføres hans Navn, Stilling og Adresse paa dette Skema.

Tillægsskema III. (Se Bagsiden). Herpaa opføres **inden- og udenlandske Selskaber, Foreninger og Institutioner,** der har Kontor eller Forretningslokaler i Ejendommen.

Ifald der ikke er tilstrækkelig Plads paa det tilsendte Skema til alle Ejendommens Beboere, vil flere Skemaer kunne faas udleverede ved Henvendelse paa **Skattekontoret, Mejlgade 4, 1ste Sal.** (Aabent fra Kl. 9—2 og fra 4—6).

Aarhus Byraad, i Oktober 1917.

Bemærk Bagsiden,
der skal udfyldes af Ejendommens Ejer eller dennes Repræsentant.

Optælling.
(Foretages ved Byraadets Foranstaltning).

Mandkøn..... 1
Kvindekøn 2
Ialt... 3 Personer.

Beboelsesskema. 44

Opføres i Rækkefølge saaledes: Forhus, Sidehus, Baghus. (Kælder, Stue, 1. Sal o. s. v.).	Samtlige Beboere af begge Køn **Fulde Navn.** Ved Børn uden Navn sættes „Dreng" eller „Pige". **Det almindelig benyttede Fornavn understreges.** (Mellem hver Familie maa der helst være en Linies Mellemrum).	Fødselsaar.	Fødselsdag.	**Fødeby.** Hvis udenfor Danmark om Vedkommende har **Indfødsret.**	**Stilling i Husstanden** (Husfader, Hustmoder, Søn, Datter, Plejesøn, Plejedatter, Slægtning, Tyende, Logerende).	Gift, ugift, Enke, Enkemand, Fraskilt eller Separeret.	**Stand** eller **Livsstilling.** Stillingen betegnes saaledes, at det kan ses, om Vedkommende er Principal eller Medhjælper, f. Eks. Snedker**mester,** Snedker**svend,** **Lærling** o. s. v.	Husleje af Beboelseslejligheden samt Antal Værelser. Lotts- og Pigeværelse medregnes ikke. Denne Rubrik udfyldes af Eieren eller Værgen personlig. Antal Værelser	Aarlig Leie Kr.	**Arbejdsgiverens Navn og Bopæl,** forsaavidt selvstændig Virksomhed ikke drives.	Forsaavidt Tilflytning til Aarhus er sket i det sidste Aar, da naar? (Dato og Aarstal).	hvorfra? (By, Gade og Hus-Nr.)	Hvis Flytning indenfor Aarhus Bygrænse er sket i det sidste Aar, da Bopælen Oktober Flyttedag 1916. (Gade og Hus-Nr.)	Andre Bopæle siden Oktober Flyttedag 1916. (Gade og Hus-Nr.)	Hvor undervises de paa denne Liste opførte ukonfirmerede Børn mellem 6 og 14's Aar? Gaar de i en offentlig Skole, maa dennes **Navn** anføres. Gaar de i Privatskole, anføres **Bestyrerens Navn.**	Plejebørn. Udfor Plejebørn sættes „ja" i denne Rubrik.	**Vedrørende Værnepligten.** I Henhold til § 41 i Lov Nr. 135 af 8. Juni 1912 om Værnepligt opføres her for enhver Mand mellem 18 og 36 Aar — selv om han er udskrevet af Hullen — hans **Rullebetegnelse** eller Indtegningsbevis, Søfartsbog, Soldaterbog, Uhjemstygtighedspas eller Afskedspas. Udlændinge betegne sig som saadanne. Undladelse heraf medfører **Bødestraf fra 2—100 Kr.** saavel for den **paagældende** som for **Husejeren.** Kreds.	Lægd.	Bogstav.	Nr.
	Iver Hansen Frank	1878	24/9	Nordby Fanø	Husfader	G	Arbejdsmand	4	200	Arbejdslös												
	Marie Magdalene Frank	1865	1/2	Skobby	Hustmoder	"	"																
	Karen Marie Jørgensen Frank	1901	5/6	Odense	Datter	ugift	Handelsskolelev																

Tillægsskema I. Herpaa opføres **udenbys eller i Udlandet boende Personer,** der i Ejendommen driver Forretning, Haandværk eller anden selvstændig Næringsdrift.

Navn.	Stilling.	Adresse		
		Kommune.	Gade og Nr.	Hvis udenfor Danmark, vedkommende Land.

Tillægsskema II. Forsaavidt **Ejeren af Ejendommen har Bopæl udenfor Aarhus,** opføres hans (hendes) Navn, Stilling og Adresse paa dette Skema.

Navn.	Stilling.	Adresse		
		Kommune.	Gade og Nr.	Hvis udenfor Danmark, vedkommende Land.

Tillægsskema III. Herpaa opføres **inden- og udenlandske Selskaber, Foreninger og Institutioner,** der har Kontor eller Forretningslokaler i Ejendommen.

Selskabets eller Institutionens Navn.	Forretnings Branche.	Forsaavidt Selskabet er hjemmehørende udenfor Aarhus, opføres her Opholdskommunens Navn. Er Selskabet hjemmehørende i Udlandet anføres Navnet paa Selskabets herværende Repræsentant.

Antal Beboelseslejligheder.

(Udfyldes af Ejeren eller Viceværten).

I Ejendommen findes:

Antal.	Beboelseslejligheder med 1 Værelse og Køkken.
2	do. - 2 Værelser.
	do. - 3 do. uden Pigeværelse.
	do. - 3 do. med do.
	do. - 4 do. uden do.
	do. - 4 do. med do.
	do. - 5 do.
	do. - 6 do.
	do. - 6 do. og derover.

At samtlige Personer og Selskaber m. v., som har lejet Lejlighed eller Lokaler, bor eller driver Forretning i forannævnte Ejendom, er optagne paa denne Liste, bevidnes.

Aarhus, den 21/10 1917.

Ejerens Navn: Ivar Hansen Frank

Ejerens Bopæl: Møllevej 44

I. H. Frank.

Ejerens eller Viceværtens **Underskrift.**

selvstændig Næringsdrift.

is udenfor Danmark,
edkommende Land.

paa dette Skema.

ris udenfor Danmark,
edkommende Land.

lokaler i Ejendommen.

mehørende udenfor Aarhus,
kommunens Navn.
i Udlandet anføres Navnet
rende Repræsentant.

har lejet Lejlighed eller
, er optagne paa denne

Distrikt Nr.

Løbe-Nr.: 1167

Gade: Møllestien

Afhentes den

Husnummer: 46

Mandtalsliste

over

Personer, Selskaber, Foreninger og Institutioner,

der benytter Lokaler

i ovennævnte Ejendom.

I Henhold til Lov af 15. Maj 1875 § 21, jfr. § 22, paahviler det under Strafansvar vedkommende Husejer eller hans Befuldmægtigede at udfylde nærværende Skema.

Beboelsesskemaet. Alle i Ejendommen boende Personer opføres med deres fulde Navn og øvrige i Skemaet forlangte Oplysninger, uanset om de midlertidig er fraværende.

Tillægsskema I. (Se Bagsiden). Paa dette Skema opføres **udenbys eller i Udlandet boende Personer,** der i Ejendommen driver Forretning, Haandværk eller anden selvstændig Næringsdrift.

Tillægsskema II. (Se Bagsiden). Forsaavidt **Ejeren af Ejendommen** har Bopæl udenfor Aarhus, opføres hans Navn, Stilling og Adresse paa dette Skema.

Tillægsskema III. (Se Bagsiden). Herpaa opføres **inden- og udenlandske Selskaber, Foreninger og Institutioner,** der har Kontor eller Forretningslokaler i Ejendommen.

Ifald der ikke er tilstrækkelig Plads paa det tilsendte Skema til alle Ejendommens Beboere, vil flere Skemaer kunne faas udleverede ved Henvendelse paa **Skattekontoret, Mejlgade 4, 1ste Sal.** (Aabent fra Kl. 9—2 og fra 4—6).

Aarhus Byraad, i Oktober 1917.

Bemærk Bagsiden,
der skal udfyldes af Ejendommens Ejer eller dennes Repræsentant.

Optælling.
(Foretages ved Byraadets Foranstaltning).

Mandkøn.....
Kvindekøn 2
Ialt... 2 Personer.

Frank

44

Frank.

ertens **Underskrift.**

Beboelsesskema. 46

Opføres i Rækkefølge saaledes: Forhus, Sidehus, Baghus. (Kælder, Stue, 1. Sal o. s. v.).	Samtlige Beboere af begge Køn **Fulde Navn.** Ved Børn uden Navn sættes „Dreng" eller „Pige". **Det almindelig benyttede Fornavn understreges.** (Mellem hver Familie maa der helst være en Linies Mellemrum).	Fødselsaar.	Fødselsdag.	**Fødeby.** Hvis udenfor Danmark om Vedkommende har **Indfødsret.**	**Stilling i Husstanden** (Husfader, Hustmoder, Søn, Datter, Plejesøn, Plejedatter, Slægtning, Tyende, Logerende).	Gift, ugift, Enke, Enkemand, Fraskilt eller Separeret.	**Stand** eller **Livsstilling.** Stillingen betegnes saaledes, at det kan ses, om Vedkommende er Principal eller Medhjælper, f. Eks. Snedker**mester,** Snedker**svend,** **Lærling** o. s. v.	**Husleje af Beboelseslejligheden samt Antal Værelser.** Losts- og Pigeværelser medregnes ikke. Denne Rubrik udfyldes af Eieren eller Vicevæerten personlig.	Antal Værelser	Aarlig Leie Kr.	**Arbejdsgiverens Navn og Bopæl,** forsaavidt selvstændig Virksomhed ikke drives.	Forsaavidt Tilflytning til Aarhus er sket i det sidste Aar, da		Hvis Flytning indenfor Aarhus Bygrænse er sket i det sidste Aar, da		Hvor undervises de paa denne Liste opførte ukonfirmerede Børn mellem 6 og 14½ Aar? Gaar de i en offentlig Skole, maa dennes **Navn** anføres. Gaar de i Privatskole, anføres **Bestyrerens Navn.**	Plejebørn. Lidfor Plejebørn sættes „Ja" i denne Rubrik.	**Vedrørende Værnepligten.** I Henhold til § 41 i Lov Nr. 125 af 8. Juni 1912 om Værnepligt opføres her for enhver Mand mellem 18 og 36 Aar — selv om han er udslettet af Rullen — hans **Rullebetegnelse** eller Indtegningsbevis, Søfartsbog, Soldaterbog, Tjenstdygtighedspas eller Afskedspas. Udlændinge betegne sig som saadanne. Undladelse heraf medfører **Bødestraf fra 2—100 Kr.** saavel for den **paagældende** som for **Husejeren.**			
												naar? (Dato og Aarstal).	hvorfra? (By, Gade og Hus-Nr.)	Bopælen Oktober Flyttedag 1916. (Gade og Hus-Nr.)	Andre Bopæle siden Oktober Flyttedag 1916. (Gade og Hus-Nr.)			**Kreds.**	**Lægd.**	**Bogstav.**	**Nr.**
Stuen	Bodil Marie Jørgensen	1845	18/5	Hundslund	Husmoder	Enke		2	160												
Kvisten	Marie Mikkelsen Friis	1860	24/6	Mørke	Ugift			2	100 10				Samsøgade 23	Møllestien 96 April 1917							

Tillægsskema I. Herpaa opføres **udenbys eller i Udlandet boende Personer,** der i Ejendommen driver Forretning, Haandværk eller anden selvstændig Næringsdrift.

Navn.	Stilling.	Adresse		
		Kommune.	Gade og Nr.	Hvis udenfor Danmark, vedkommende Land.

Tillægsskema II. Forsaavidt **Ejeren af Ejendommen har Bopæl udenfor Aarhus,** opføres hans (hendes) Navn, Stilling og Adresse paa dette Skema.

Navn.	Stilling.	Adresse		
		Kommune.	Gade og Nr.	Hvis udenfor Danmark, vedkommende Land.

Tillægsskema III. Herpaa opføres **inden- og udenlandske Selskaber, Foreninger og Institutioner,** der har Kontor eller Forretningslokaler i Ejendommen.

Selskabets eller Institutionens Navn.	Forretnings Branche.	Forsaavidt Selskabet er hjemmehørende udenfor Aarhus, opføres her Opholdskommunens Navn. Er Selskabet hjemmehørende i Udlandet anføres Navnet paa Selskabets herværende Repræsentant.

Antal Beboelseslejligheder.

(Udfyldes af Ejeren eller Viceværten).

I Ejendommen findes:

Antal.	
	Beboelseslejligheder med 1 Værelse og Køkken.
2	do. - 2 Værelser.
	do. - 3 do. uden Pigeværelse.
	do. - 3 do. med do.
	do. - 4 do. uden do.
	do. - 4 do. med do.
	do. - 5 do.
	do. - 6 do.
	do. - 6 do. og derover.

At samtlige Personer og Selskaber m. v., som har lejet Lejlighed eller Lokaler, bor eller driver Forretning i forannævnte Ejendom, er optagne paa denne Liste, bevidnes.

Aarhus, den 20/10 1917.

Ejerens Navn: Bodil Marie Jørgensen

Ejerens Bopæl: Møllestien 46

Ejerens eller Viceværtens **Underskrift.**

Bodil Marie Jørgensen

Distrikt Nr.

Løbe-Nr.: 1168

Gade: Møllestien

Afhentes den

Husnummer: 48.

Mandtalsliste

over

Personer, Selskaber, Foreninger og Institutioner,

der benytter Lokaler

i ovennævnte Ejendom.

I Henhold til Lov af 15. Maj 1875 § 21, jfr. § 22, paahviler det under Strafansvar vedkommende Husejer eller hans Befuldmægtigede at udfylde nærværende Skema.

Beboelsesskemaet. Alle i Ejendommen boende Personer opføres med deres fulde Navn og øvrige i Skemaet forlangte Oplysninger, uanset om de midlertidig er fraværende.

Tillægsskema I. (Se Bagsiden). Paa dette Skema opføres **udenbys eller i Udlandet boende Personer,** der i Ejendommen driver Forretning, Haandværk eller anden selvstændig Næringsdrift.

Tillægsskema II. (Se Bagsiden). Forsaavidt **Ejeren af Ejendommen** har Bopæl udenfor Aarhus, opføres hans Navn, Stilling og Adresse paa dette Skema.

Tillægsskema III. (Se Bagsiden). Herpaa opføres **inden- og udenlandske Selskaber, Foreninger og Institutioner,** der har Kontor eller Forretningslokaler i Ejendommen.

Ifald der ikke er tilstrækkelig Plads paa det tilsendte Skema til alle Ejendommens Beboere, vil flere Skemaer kunne faas udleverede ved Henvendelse paa **Skattekontoret, Mejlgade 4, 1ste Sal.** (Aabent fra Kl. 9—2 og fra 4—6).

Aarhus Byraad, i Oktober 1917.

Bemærk Bagsiden,

der skal udfyldes af Ejendommens Ejer eller dennes Repræsentant.

Optælling.
(Foretages ved Byraadets Foranstaltning).

Mandkøn..... 2

Kvindekøn 1

Ialt... 3 Personer.

Beboelsesskema. 48

Opføres i Rækkefølge saaledes: Forhus, Sidehus, Baghus. (Kælder, Stue, 1. Sal o. s. v.).	Samtlige Beboere af begge Køn **Fulde Navn.** Ved Børn uden Navn sættes „Dreng" eller „Pige". **Det almindelig benyttede Fornavn understreges.** (Mellem hver Familie maa der helst være en Linies Mellemrum).	Fødselsaar.	Fødselsdag.	**Fødeby.** Hvis udenfor Danmark om Vedkommende har **Indfødsret.**	**Stilling i Husstanden** (Husfader, Husmoder, Søn, Datter, Plejesøn, Plejedatter, Slægtning, Tyende, Logerende).	Gift, ugift, Enke, Enkemand, Fraskilt eller Separeret.	**Stand** eller **Livsstilling.** Stillingen betegnes saaledes, at det kan ses, om Vedkommende er Principal eller Medhjælper, f. Eks. Snedkermester, Snedkersvend, Lærling o. s. v.	Husleje af Beboelseslejligheden samt Antal Værelser. Lofts- og Pigeværelser medregnes ikke. Denne Rubrik udfyldes af Ejeren eller Viceværten personlig. Antal Værelser	Aarlig Lø Kr.	**Arbejdsgiverens Navn og Bopæl,** forsaavidt selvstændig Virksomhed ikke drives.	Forsaavidt Tilflytning til Aarhus er sket i det sidste Aar, da naar? (Dato og Aarstal).	hvorfra? (By, Gade og Hus-Nr.)	Hvis Flytning indenfor Aarhus Bygrænse er sket i det sidste Aar, da Bopælen Oktober Flyttedag 1916. (Gade og Hus-Nr.)	Andre Bopæle siden Oktober Flyttedag 1916. (Gade og Hus-Nr.)	Hvor undervises de paa denne Liste opførte ukonfirmerede Børn mellem 6 og 14½ Aar? Gaar de i en offentlig Skole, maa dennes **Navn** anføres. Gaar de i Privatskole, anføres **Bestyrerens Navn.**	Plejebørn. Udfor Plejebørn sættes „ja" i denne Rubrik.	**Vedrørende Værnepligten.** I Henhold til § 41 i Lov Nr. 125 af 8. Juni 1912 om Værnepligt opføres her for enhver Mand mellem 18 og 36 Aar — selv om han er udslettet af Rullen — hans **Rullebetegnelse** efter Indtegningsbevis, Søfartsbog, Soldaterbog, Uljenstdygtighedspas eller Afskedspas. Udlændinge betegne sig som saadanne. Undladelse heraf medfører **Bødestraf fra 2—100 Kr.** saavel for den **paagældende** som for **Husejeren.** Kreds.	Lægd.	Bogstav.	Nr.
Stuen	Markus Petersen	1857 Fødselsaar 1 Januar		Fødeby Fjaltring	Husfader	Gift	Fhv. Arbm.	2	180											
	Hustru Anna Petersen	Fødselsaar 22 December 1857		Lemvig	Husmoder	Gift														
Kristen	Henrik Christensen	1846	21/3	Tabro	Husfader	Enkemand	Fhv. Arbmd.	2	100											

Tillægsskema I. Herpaa opføres **udenbys eller i Udlandet boende Personer,** der i Ejendommen driver Forretning, Haandværk eller anden selvstændig Næringsdrift.

Navn.	Stilling.	Adresse		
		Kommune.	Gade og Nr.	Hvis udenfor Danmark, vedkommende Land.

Tillægsskema II. Forsaavidt **Ejeren af Ejendommen har Bopæl udenfor Aarhus,** opføres hans (hendes) Navn, Stilling og Adresse paa dette Skema.

Navn.	Stilling.	Adresse		
		Kommune.	Gade og Nr.	Hvis udenfor Danmark, vedkommende Land.

Tillægsskema III. Herpaa opføres **inden- og udenlandske Selskaber, Foreninger og Institutioner,** der har Kontor eller Forretningslokaler i Ejendommen.

Selskabets eller Institutionens Navn.	Forretnings Branche.	Forsaavidt Selskabet er hjemmehørende udenfor Aarhus, opføres her Opholdskommunens Navn. Er Selskabet hjemmehørende i Udlandet anføres Navnet paa Selskabets herværende Repræsentant.

Antal Beboelseslejligheder.

(Udfyldes af Ejeren eller Viceværten).

I Ejendommen findes:

Antal.					
	Beboelseslejligheder med 1 Værelse og Køkken.				
2.	do.	- 2	Værelser.		
	do.	- 3	do.	uden	Pigeværelse.
	do.	- 3	do.	med	do.
	do.	- 4	do.	uden	do.
	do.	- 4	do.	med	do.
	do.	- 5	do.		
	do.	- 6	do.		
	do.	- 6	do.	og	derover.

At samtlige Personer og Selskaber m. v., som har lejet Lejlighed eller Lokaler, bor eller driver Forretning i forannævnte Ejendom, er optagne paa denne Liste, bevidnes.

Aarhus, den 21 - 10 1917.

Ejerens Navn: Henrik Christensen

Ejerens Bopæl: Møllestien 48

m. f. P. Henrik Christensen

Ejerens eller Viceværtens **Underskrift.**

Distrikt Nr.

Løbe-Nr.: 1169

Gade: Møllestien

Afhentes den

Husnummer: 50.

Mandtalsliste

over

Personer, Selskaber, Foreninger og Institutioner,

der benytter Lokaler

i ovennævnte Ejendom.

I Henhold til Lov af 15. Maj 1875 § 21, jfr. § 22, paahviler det under Strafansvar vedkommende Husejer eller hans Befuldmægtigede at udfylde nærværende Skema.

Beboelsesskemaet. Alle i Ejendommen boende Personer opføres med deres fulde Navn og øvrige i Skemaet forlangte Oplysninger, uanset om de midlertidig er fraværende.

Tillægsskema I. (Se Bagsiden). Paa dette Skema opføres **udenbys eller i Udlandet boende Personer,** der i Ejendommen driver Forretning, Haandværk eller anden selvstændig Næringsdrift.

Tillægsskema II. (Se Bagsiden). Forsaavidt **Ejeren af Ejendommen** har Bopæl udenfor Aarhus, opføres hans Navn, Stilling og Adresse paa dette Skema.

Tillægsskema III. (Se Bagsiden). Herpaa opføres **inden- og udenlandske Selskaber, Foreninger og Institutioner,** der har Kontor eller Forretningslokaler i Ejendommen.

Ifald der ikke er tilstrækkelig Plads paa det tilsendte Skema til alle Ejendommens Beboere, vil flere Skemaer kunne faas udleverede ved Henvendelse paa **Skattekontoret, Mejlgade 4, 1ste Sal.** (Aabent fra Kl. 9—2 og fra 4—6).

Aarhus Byraad, i Oktober 1917.

Bemærk Bagsiden,

der skal udfyldes af Ejendommens Ejer eller dennes Repræsentant.

Optælling.
(Foretages ved Byraadets Foranstaltning).

Mandkøn..... 1

Kvindekøn 3

Ialt... 4. ✓ Personer.

Beboelsesskema. 50.

Opføres i Rækkefølge saaledes: Forhus, Sidehus, Baghus. (Kælder, Stue, 1. Sal o. s. v.).	Samtlige Beboere af begge Køn **Fulde Navn.** Ved Børn uden Navn sættes „Dreng" eller „Pige". **Det almindelig benyttede Fornavn understreges.** (Mellem hver Familie maa der helst være en Linies Mellemrum).	Fødselsaar.	Fødselsdag.	**Fødeby.** Hvis udenfor Danmark om Vedkommende har **Indfødsret.**	**Stilling i Husstanden** (Husfader, Husmoder, Søn, Datter, Plejesøn, Plejedatter, Slægtning, Tyende, Logerende).	Gift, ugift, Enke, Enkemand, Fraskilt eller Separeret.	**Stand** eller **Livsstilling.** Stillingen betegnes saaledes, at det kan ses, om Vedkommende er Principal eller Medhjælper, f. Eks. Snedkermester, Snedkersvend, Lærling o. s. v.	Husleje af Beboelseslejligheden samt Antal Værelser. Lofts- og Pigeværelser medregnes ikke. Denne Rubrik udfyldes af Ejeren eller Viceværten personlig. Antal Værelser	Aarlig Leje Kr.	Arbejdsgiverens Navn og Bopæl, forsaavidt selvstændig Virksomhed ikke drives.	Forsaavidt Tilflytning til Aarhus er sket i det sidste Aar, da naar? (Dato og Aarstal).	hvorfra? (By, Gade og Hus-Nr.)	Hvis Flytning indenfor Aarhus Bygrænse er sket i det sidste Aar, da Bopælen Oktober Flyttedag 1916. (Gade og Hus-Nr.)	Andre Bopæle siden Oktober Flyttedag 1916. (Gade og Hus-Nr.)	Hvor undervises de paa denne Liste opførte ukonfirmerede Børn mellem 6 og 14½ Aar? Gaar de i en offentlig Skole, maa dennes **Navn** anføres. Gaar de i Privatskole, anføres **Bestyrerens Navn.**	Plejebørn. Udfor Plejebørn sættes „ja" i denne Rubrik.	**Vedrørende Værnepligten.** I Henhold til § 41 i Lov Nr. 125 af 8. Juni 1912 om Værnepligt opføres her for enhver Mand mellem 18 og 36 Aar — selv om han er udslettet af Rullen — hans **Rullebetegnelse** efter Indtegningsbevis, Søfartsbog, Soldaterbog, Utjenstdygtighedspas eller Afskedspas. Udlændinge betegne sig som saadanne. Undladelse heraf medfører **Bødestraf fra 2—100 Kr.** saavel for den **paagældende** som for **Husejeren.** Kreds.	Lægd.	Bogstav.	Nr.
Stuen	Enke Sofia Eva Christensen	1852	26/12.	Göteborg Sverige	Husmoder	Enke														
	Anna Margrethe Ahlda Christensen	1890	24/11.	Aarhus	Datter	ugift	Syerske.		Fik Tomug Magnussen. Borgporten 18.											
	Otto August Christensen	1893	6/3.	Aarhus	Søn	ugift	Barbersvend.		Barber H. Jørensen Vestergade								4.	230.	F	207.
Kristen	Ane Marie Henriksen	1852	17/8	Worreladegaard.	Husmoder	Enke														

Tillægsskema I. Herpaa opføres **udenbys eller i Udlandet boende Personer,** der i Ejendommen driver Forretning, Haandværk eller anden selvstændig Næringsdrift.

Navn.	Stilling.	Adresse		
		Kommune.	Gade og Nr.	Hvis udenfor Danmark, vedkommende Land.

Tillægsskema II. Forsaavidt **Ejeren af Ejendommen har Bopæl udenfor Aarhus,** opføres hans (hendes) Navn, Stilling og Adresse paa dette Skema.

Navn.	Stilling.	Adresse		
		Kommune.	Gade og Nr.	Hvis udenfor Danmark, vedkommende Land.

Tillægsskema III. Herpaa opføres **inden- og udenlandske Selskaber, Foreninger og Institutioner,** der har Kontor eller Forretningslokaler i Ejendommen.

Selskabets eller Institutionens Navn.	Forretnings Branche.	Forsaavidt Selskabet er hjemmehørende udenfor Aarhus, opføres her Opholdskommunens Navn. Er Selskabet hjemmehørende i Udlandet anføres Navnet paa Selskabets herværende Repræsentant.

Antal Beboelseslejligheder.

(Udfyldes af Ejeren eller Viceværten).

I Ejendommen findes:

Antal.	Beboelseslejligheder med 1 Værelse og Køkken.
2	do. - 2 Værelser.
	do. - 3 do. uden Pigeværelse.
	do. - 3 do. med do.
	do. - 4 do. uden do.
	do. - 4 do. med do.
	do. - 5 do.
	do. - 6 do.
	do. - 6 do. og derover.

At samtlige Personer og Selskaber m. v., som har lejet Lejlighed eller Lokaler, bor eller driver Forretning i forannævnte Ejendom, er optagne paa denne Liste, bevidnes.

Aarhus, den 23-10 1917.

Ejerens Navn: Enke Sofie Christensen.

Ejerens Bopæl: Møllestien 50.

Ejerens eller Viceværtens **Underskrift.**

selvstændig Næringsdrift.

vis udenfor Danmark,
vedkommende Land.

paa dette Skema.

vis udenfor Danmark,
vedkommende Land.

lokaler i Ejendommen.

mehørende udenfor Aarhus,
skommunens Navn.
i Udlandet anføres Navnet
erende Repræsentant.

har lejet Lejlighed eller
, er optagne paa denne

Christensen

50.

ærtens **Underskrift.**

Distrikt Nr.

Løbe-Nr. 1170

Gade: Møllestien

Afhentes den

Husnummer: 50 a

Mandtalsliste

over

Personer, Selskaber, Foreninger og Institutioner,

der benytter Lokaler

i ovennævnte Ejendom.

I Henhold til Lov af 15. Maj 1875 § 21, jfr. § 22, paahviler det under Strafansvar vedkommende Husejer eller hans Befuldmægtigede at udfylde nærværende Skema.

Beboelsesskemaet. Alle i Ejendommen boende Personer opføres med deres fulde Navn og øvrige i Skemaet forlangte Oplysninger, uanset om de midlertidig er fraværende.

Tillægsskema I. (Se Bagsiden). Paa dette Skema opføres **udenbys eller i Udlandet boende Personer,** der i Ejendommen driver Forretning, Haandværk eller anden selvstændig Næringsdrift.

Tillægsskema II. (Se Bagsiden). Forsaavidt **Ejeren af Ejendommen** har Bopæl udenfor Aarhus, opføres hans Navn, Stilling og Adresse paa dette Skema.

Tillægsskema III. (Se Bagsiden). Herpaa opføres **inden- og udenlandske Selskaber, Foreninger og Institutioner,** der har Kontor eller Forretningslokaler i Ejendommen.

Ifald der ikke er tilstrækkelig Plads paa det tilsendte Skema til alle Ejendommens Beboere, vil flere Skemaer kunne faas udleverede ved Henvendelse paa **Skattekontoret, Mejlgade 4, 1ste Sal.** (Aabent fra Kl. 9—2 og fra 4—6).

Aarhus Byraad, i Oktober 1917.

Bemærk Bagsiden,
der skal udfyldes af Ejendommens Ejer eller dennes Repræsentant.

Optælling.
(Foretages ved Byraadets Foranstaltning).

Mandkøn..... 2

Kvindekøn 2

Ialt... 4 Personer.

Beboelsesskema. 50 a

Opføres i Rækkefølge saaledes: Forhus, Sidehus, Baghus. (Kælder, Stue, 1. Sal o. s. v.).	Samtlige Beboere af begge Køn **Fulde Navn.** Ved Børn uden Navn sættes „Dreng" eller „Pige". **Det almindelig benyttede Fornavn understreges.** (Mellem hver Familie maa der helst være en Linies Mellemrum).	Fødselsaar.	Fødselsdag.	**Fødeby.** Hvis udenfor Danmark om Vedkommende har **Indfødsret.**	**Stilling i Husstanden** (Husfader, Husmoder, Søn, Datter, Plejesøn, Plejedatter, Slægtning, Tyende, Logerende).	Gift, ugift, Enke, Enkemand, Fraskilt eller Separeret.	**Stand** eller **Livsstilling.** Stillingen betegnes saaledes, at det kan ses, om Vedkommende er Principal eller Medhjælper, f. Eks. **Snedkermester, Snedkersvend, Lærling** o. s. v.	Husleje af Beboelseslejligheden samt Antal Værelser. Lods- og Pigeværelse medregnes ikke. Denne Rubrik udfyldes af Ejeren eller Vaerten personlig. Antal Værelser	Aarlig Leie Kr.	**Arbejdsgiverens Navn og Bopæl,** forsaavidt selvstændig Virksomhed ikke drives.	Forsaavidt Tilflytning til Aarhus er sket i det sidste Aar, da: naar? (Dato og Aarstal).	hvorfra? (By, Gade og Hus-Nr.)	Hvis Flytning indenfor Aarhus Bygrænse er sket i det sidste Aar, da: Bopælen Oktober Flyttedag 1916. (Gade og Hus-Nr.)	Andre Bopæle siden Oktober Flyttedag 1916. (Gade og Hus-Nr.)	Hvor undervises de paa denne Liste opførte ukonfirmerede Børn mellem 6 og 14½ Aar? Gaar de i en offentlig Skole, maa dennes **Navn** anføres. Gaar de i Privatskole, anføres **Bestyrerens Navn.**	Plejebørn. Udfor Plejebørn sættes „Ja" i denne Rubrik.	**Vedrørende Værnepligten.** I Henhold til § 41 i Lov Nr. 125 af 8. juni 1912 om Værnepligt opføres her for enhver Mand mellem 18 og 36 Aar — selv om han er udskrevet af Hullen — hans **Rullebetegnelse** eller Indtegningsbevis, Sofartsbog, Søldaterbog, Uliensdygtighedspas eller Afskedspas. Udlændinge betegne sig som saadanne. Undladelse heraf medfører **Bødestraf fra 2—100 Kr.** saavel for den **paagældende** som for **Husejeren.** Kreds.	Lægd.	Bogstav.	Nr.
Gaarden	Marianne Elvine Thorndrup	1899	23/9	Nørresundby		Gift	Tandteknikerske	2	156	Sidem selvst.	1/10 17.	Sidst Hejlesvej 7								
	Oskar Ejner Dazpe	1892	1/1	Hasselager.	Husfader.	Gift	Arbejdsmand	1	120											
Kvisthus	Alma Dazpe f. Pedersen.	1887	1/8.	Aarlev.	Husmoder	Gift.														
	Nathan Ejnar Skak Pedersen Dazpe	1917	13/3	Aarlev.	Søn.															

4 Tjenestepige 33 2 lig hus pas 251.

Tillægsskema I. Herpaa opføres **udenbys eller i Udlandet boende Personer,** der i Ejendommen driver Forretning, Haandværk eller anden selvstændig Næringsdrift.

Navn.	Stilling.	Adresse		
		Kommune.	Gade og Nr.	Hvis udenfor Danmark, vedkommende Land.

Tillægsskema II. Forsaavidt **Ejeren af Ejendommen har Bopæl udenfor Aarhus,** opføres hans (hendes) Navn, Stilling og Adresse paa dette Skema.

Navn.	Stilling.	Adresse		
		Kommune.	Gade og Nr.	Hvis udenfor Danmark, vedkommende Land.

Tillægsskema III. Herpaa opføres **inden- og udenlandske Selskaber, Foreninger og Institutioner,** der har Kontor eller Forretningslokaler i Ejendommen.

Selskabets eller Institutionens Navn.	Forretnings Branche.	Forsaavidt Selskabet er hjemmehørende udenfor Aarhus, opføres her Opholdskommunens Navn. Er Selskabet hjemmehørende i Udlandet anføres Navnet paa Selskabets herværende Repræsentant.

Antal Beboelseslejligheder.

(Udfyldes af Ejeren eller Viceværten).

I Ejendommen findes:

Antal.		
	Beboelseslejligheder med 1 Værelse og Køkken.	/
	do. - 2 Værelser.	/
	do. - 3 do. uden Pigeværelse.	
	do. - 3 do. med do.	
	do. - 4 do. uden do.	
	do. - 4 do. med do.	
	do. - 5 do.	
	do. - 6 do.	
	do. - 6 do. og derover.	

At samtlige Personer og Selskaber m. v., som har lejet Lejlighed eller Lokaler, bor eller driver Forretning i forannævnte Ejendom, er optagne paa denne Liste, bevidnes.

Aarhus, den 27/10 1917.

Ejerens Navn: A. Petersen

Ejerens Bopæl: Badstuegade 71

A. Petersen

Ejerens eller Viceværtens **Underskrift.**

Distrikt Nr.

Løbe-Nr.: 1171

Gade: Møllestien

Afhentes den

Husnummer: 50 B

Mandtalsliste

over

Personer, Selskaber, Foreninger og Institutioner,

der benytter Lokaler

i ovennævnte Ejendom.

I Henhold til Lov af 15. Maj 1875 § 21, jfr. § 22, paahviler det under Strafansvar vedkommende Husejer eller hans Befuldmægtigede at udfylde nærværende Skema.

Beboelsesskemaet. Alle i Ejendommen boende Personer opføres med deres fulde Navn og øvrige i Skemaet forlangte Oplysninger, uanset om de midlertidig er fraværende.

Tillægsskema I. (Se Bagsiden). Paa dette Skema opføres **udenbys eller i Udlandet boende Personer,** der i Ejendommen driver Forretning, Haandværk eller anden selvstændig Næringsdrift.

Tillægsskema II. (Se Bagsiden). Forsaavidt **Ejeren af Ejendommen** har Bopæl udenfor Aarhus, opføres hans Navn, Stilling og Adresse paa dette Skema.

Tillægsskema III. (Se Bagsiden). Herpaa opføres **inden- og udenlandske Selskaber, Foreninger og Institutioner,** der har Kontor eller Forretningslokaler i Ejendommen.

Ifald der ikke er tilstrækkelig Plads paa det tilsendte Skema til alle Ejendommens Beboere, vil flere Skemaer kunne faas udleverede ved Henvendelse paa **Skattekontoret, Mejlgade 4, 1ste Sal.** (Aabent fra Kl. 9—2 og fra 4—6).

Aarhus Byraad, i Oktober 1917.

Bemærk Bagsiden,
der skal udfyldes af Ejendommens Ejer eller dennes Repræsentant.

Optælling.
(Foretages ved Byraadets Foranstaltning).

Mandkøn..... 4

Kvindekøn 5

Ialt... 9 Personer.

Beboelsesskema. 50 b.

Opføres i Rækkefølge saaledes: Forhus, Sidehus, Baghus. (Kælder, Stue, 1. Sal o. s. v.).	Samtlige Beboere af begge Køn **Fulde Navn.** Ved Børn uden Navn sættes „Dreng" eller „Pige". **Det almindelig benyttede Fornavn understreges.** (Mellem hver Familie maa der helst være en Linies Mellemrum).	Fødselsaar.	Fødselsdag.	**Fødeby.** Hvis udenfor Danmark om Vedkommende har **Indfødsret.**	**Stilling i Husstanden** (Husfader, Husmoder, Søn, Datter, Plejesøn, Plejedatter, Slægtning, Tyende, Logerende).	Gift, ugift, Enke, Enkemand, Fraskilt eller Separeret.	**Stand** eller **Livsstilling.** Stillingen betegnes saaledes, at det kan ses, om Vedkommende er Principal eller Medhjælper, f. Eks. Snedkermester, Snedkersvend, Lærling o. s. v.	Husleje af Beboelseslejligheden samt Antal Værelser. Lofts- og Pigeværelser medregnes ikke. Denne Rubrik udfyldes af Ejeren eller Viceværten personlig. Antal Værelser	Aarlig Leie Kr.	**Arbejdsgiverens Navn og Bopæl,** forsaavidt selvstændig Virksomhed ikke drives.	Forsaavidt Tilflytning til Aarhus er sket i det sidste Aar, da naar? (Dato og Aarstal).	hvorfra? (By, Gade og Hus-Nr.)	Hvis Flytning indenfor Aarhus Bygrænse er sket i det sidste Aar, da Bopælen Oktober Flyttedag 1916. (Gade og Hus-Nr.)	Andre Bopæle siden Oktober Flyttedag 1916. (Gade og Hus-Nr.)	Hvor undervises de paa denne Liste opførte ukonfirmerede Børn mellem 6 og 14½ Aar? Gaar de i en offentlig Skole, maa dennes **Navn** anføres. Gaar de i Privatskole, anføres **Bestyrerens Navn.**	Plejebørn. Udfor Plejebørn sættes „Ja" i denne Rubrik.	**Vedrørende Værnepligten.** I Henhold til § 41 i Lov Nr. 125 af 8. Juni 1912 om Værnepligt opføres her for enhver Mand mellem 18 og 36 Aar — selv om han er udslettet af Rullen — hans **Rullebetegnelse** efter Indtegningsbevis, Søfartsbog, Soldaterbog, Utjenstdygtighedspas eller Afskedspas. Udlændinge betegne sig som saadanne. Undladelse heraf medfører **Bødestraf fra 2—100 Kr.** saavel for den **paagældende** som for **Husejeren.** Kreds.	Lægd.	Bogstav.	Nr.
1	Erik Albrekt Hansen	1871	29/4	Odense	Husfader	Gift	Maskinarbyder	3	180	Centralværkstedet			Møllestien 50 b							
2	Sørine Jakobine Hansine Hansen	1871	26/7	Kerteminde	Husmoder	"														
3	Bertha Marie Hansen,	1899	12/8	Frederikshavn	Barn.															
4	Hans Frederik Hansen	1902	13/2	Frederikshavn	"															
5	Otto Theodor Hansen	1907	6/6	"	"															
6	Karoline Hansine Christiane Hansen	"	"	"	"															
Kristen																				
	Karen Marie Jensen	1890	4/11	Sjelle	Husmoder	ugift	Arbejderske	2	132				Møllestien 50 b							
	Jørgen Vilhelm Jensen	1911	10/2	Aarhus	Barn															
	Else Jensen	1913	14/5	Aarhus	"															

Tillægsskema I. Herpaa opføres **udenbys eller i Udlandet boende Personer,** der i Ejendommen driver Forretning, Haandværk eller anden selvstændig Næringsdrift.

Navn.	Stilling.	Adresse		
		Kommune.	Gade og Nr.	Hvis udenfor Danmark, vedkommende Land.

Tillægsskema II. Forsaavidt **Ejeren af Ejendommen har Bopæl udenfor Aarhus,** opføres hans (hendes) Navn, Stilling og Adresse paa dette Skema.

Navn.	Stilling.	Adresse		
		Kommune.	Gade og Nr.	Hvis udenfor Danmark, vedkommende Land.

Tillægsskema III. Herpaa opføres **inden- og udenlandske Selskaber, Foreninger og Institutioner,** der har Kontor eller Forretningslokaler i Ejendommen.

Selskabets eller Institutionens Navn.	Forretnings Branche.	Forsaavidt Selskabet er hjemmehørende udenfor Aarhus, opføres her Opholdskommunens Navn. Er Selskabet hjemmehørende i Udlandet anføres Navnet paa Selskabets herværende Repræsentant.

Antal Beboelseslejligheder.

(Udfyldes af Ejeren eller Viceværten).

I Ejendommen findes:

Antal.	Beboelseslejligheder med 1 Værelse og Køkken.
1	do. - 2 Værelser.
1	do. - 3 do. uden Pigeværelse.
	do. - 3 do. med do.
	do. - 4 do. uden do.
	do. - 4 do. med do.
	do. - 5 do.
	do. - 6 do.
	do. - 6 do. og derover.

At samtlige Personer og Selskaber m. v., som har lejet Lejlighed eller Lokaler, bor eller driver Forretning i forannævnte Ejendom, er optagne paa denne Liste, bevidnes.

Aarhus, den 22: Oktbr 1917.

Ejerens Navn: A. Pedersen

Ejerens Bopæl: Fredensgade 7.

A. Pedersen.

Ejerens eller Viceværtens **Underskrift.**

selvstændig Næringsdrift.

is udenfor Danmark,
edkommende Land.

paa dette Skema.

is udenfor Danmark,
edkommende Land.

lokaler i Ejendommen.

mehørende udenfor Aarhus,
kommunens Navn.
i Udlandet anføres Navnet
rende Repræsentant.

har lejet Lejlighed eller
, er optagne paa denne

Distrikt Nr.

Løbe-Nr.: 1172

Gade: Møllestien

Afhentes den

Husnummer: 5,

Mandtalsliste

over

Personer, Selskaber, Foreninger og Institutioner,

der benytter Lokaler

i ovennævnte Ejendom.

I Henhold til Lov af 15. Maj 1875 § 21, jfr. § 22, paahviler det under Strafansvar vedkommende Husejer eller hans Befuldmægtigede at udfylde nærværende Skema.

Beboelsesskemaet. Alle i Ejendommen boende Personer opføres med deres fulde Navn og øvrige i Skemaet forlangte Oplysninger, uanset om de midlertidig er fraværende.

Tillægsskema I. (Se Bagsiden). Paa dette Skema opføres **udenbys eller i Udlandet boende Personer,** der i Ejendommen driver Forretning, Haandværk eller anden selvstændig Næringsdrift.

Tillægsskema II. (Se Bagsiden). Forsaavidt **Ejeren af Ejendommen** har Bopæl udenfor Aarhus, opføres hans Navn, Stilling og Adresse paa dette Skema.

Tillægsskema III. (Se Bagsiden). Herpaa opføres **inden- og udenlandske Selskaber, Foreninger og Institutioner,** der har Kontor eller Forretningslokaler i Ejendommen.

Ifald der ikke er tilstrækkelig Plads paa det tilsendte Skema til alle Ejendommens Beboere, vil flere Skemaer kunne faas udleverede ved Henvendelse paa **Skattekontoret, Mejlgade 4, 1ste Sal.** (Aabent fra Kl. 9—2 og fra 4—6).

Aarhus Byraad, i Oktober 1917.

Bemærk Bagsiden,
der skal udfyldes af Ejendommens Ejer
eller dennes Repræsentant.

Optælling.
(Foretages ved Byraadets Foranstaltning).

Mandkøn.....

Kvindekøn 3

Ialt... 3 Personer.

ærens **Underskrift.**

Beboelsesskema. 5

Opføres i Rækkefølge saaledes: Forhus, Sidehus, Baghus. (Kælder, Stue, 1. Sal o. s. v.).	Samtlige Beboere af begge Køn **Fulde Navn.** Ved Børn uden Navn sættes „Dreng" eller „Pige". **Det almindelig benyttede Fornavn understreges.** (Mellem hver Familie maa der helst være en Linies Mellemrum).	Fødselsaar.	Fødselsdag.	**Fødeby.** Hvis udenfor Danmark om Vedkommende har **Indfødsret.**	**Stilling i Husstanden** (Husfader, Husmoder, Søn, Datter, Plejesøn, Plejedatter, Slægtning, Tyende, Logerende).	Gift, ugift, Enke, Enkemand, Fraskilt eller Separeret.	**Stand** eller **Livsstilling.** Stillingen betegnes saaledes, at det kan ses, om Vedkommende er Principal eller Medhjælper, f. Eks. Snedker**mester,** Snedker**svend,** **Lærling** o. s. v.	**Husleje af Beboelseslejligheden samt Antal Værelser.** Lofts- og Pigeværelser medregnes ikke. Denne Rubrik udfyldes af Eieren eller Viceværten personlig. Antal Værelser	Aarlig Leje Kr.	**Arbejdsgiverens Navn og Bopæl,** forsaavidt selvstændig Virksomhed ikke drives.	Forsaavidt Tilflytning til Aarhus er sket i det sidste Aar, da naar? (Dato og Aarstal).	hvorfra? (By, Gade og Hus-Nr.)	Hvis Flytning indenfor Aarhus Bygrænse er sket i det sidste Aar, da Bopælen Oktober Flyttedag 1916. (Gade og Hus-Nr.)	Andre Bopæle siden Oktober Flyttedag 1916. (Gade og Hus-Nr.)	Hvor undervises de paa denne Liste opførte ukonfirmerede Børn mellem 6 og 14½ Aar? Gaar de i en offentlig Skole, maa dennes **Navn** anføres. Gaar de i Privatskole, anføres **Bestyrerens Navn.**	Plejebørn. Udfor Plejebørn sættes „Ja" i denne Rubrik.	**Vedrørende Værnepligten.** I Henhold til § 41 i Lov Nr. 125 af 8. Juni 1912 om Værnepligt opføres her for enhver Mand mellem 18 og 36 Aar — selv om han er udslettet af Rullen — hans **Rullebetegnelse** efter Indtegningsbevis, Søfartsbog, Soldaterbog, Uljenstdygtighedspas eller Afskedspas. Udlændinge betegne sig som saadanne. Undladelse heraf medfører **Bødestraf fra 2—100 Kr.** saavel for den **paagældende** som for **Husejeren.** Kreds.	Lægd.	Bogstav.	Nr.
Stuen	1 Enke Ane Hamel	1853	16/7	Gern	Husmoder		Allerdomsunderstøt	2	100 Kr.											
1 Sal.	Dorthea Margrethe Jeannine P. Pedersen	1861	2/3	Drabrand	Husmoder			2	120 Kr.											
	Johanne Jeannine Pithea Pedersen	1893	20/12	Aarhus	Datter		Syenke													

Tillægsskema I. Herpaa opføres udenbys eller i Udlandet boende Personer, der i Ejendommen driver Forretning, Haandværk eller anden selvstændig Næringsdrift.

Navn.	Stilling.	Adresse		
		Kommune.	Gade og Nr.	Hvis udenfor Danmark, vedkommende Land.
~~Ende Ane Hansen~~	~~Aldersdommerfattet~~	~~Aarhus~~	~~Møllestien 5~~	

Tillægsskema II. Forsaavidt Ejeren af Ejendommen har Bopæl udenfor Aarhus, opføres hans (hendes) Navn, Stilling og Adresse paa dette Skema.

Navn.	Stilling.	Adresse		
		Kommune.	Gade og Nr.	Hvis udenfor Danmark, vedkommende Land.

Tillægsskema III. Herpaa opføres inden- og udenlandske Selskaber, Foreninger og Institutioner, der har Kontor eller Forretningslokaler i Ejendommen.

Selskabets eller Institutionens Navn.	Forretnings Branche.	Forsaavidt Selskabet er hjemmehørende udenfor Aarhus, opføres her Opholdskommunens Navn. Er Selskabet hjemmehørende i Udlandet anføres Navnet paa Selskabets herværende Repræsentant.

Antal Beboelseslejligheder.

(Udfyldes af Ejeren eller Viceværten).

I Ejendommen findes:

Antal.	
	Beboelseslejligheder med 1 Værelse og Køkken.
2.	do. - 2 Værelser.
	do. - 3 do. uden Pigeværelse.
	do. - 3 do. med do.
	do. - 4 do. uden do.
	do. - 4 do. med do.
	do. - 5 do.
	do. - 6 do.
	do. - 6 do. og derover.

At samtlige Personer og Selskaber m. v., som har lejet Lejlighed eller Lokaler, bor eller driver Forretning i forannævnte Ejendom, er optagne paa denne Liste, bevidnes.

Aarhus, den 24 Oktober 1917.

Ejerens Navn: Marius Hansen

Ejerens Bopæl: Hybergade N:o 6 I

Margrethe Pedersen

Ejerens eller Viceværtens **Underskrift.**

Distrikt Nr.

Løbe-Nr.: 1173

Gade: Møllestien

Afhentes den

Husnummer: 7

Mandtalsliste

over

Personer, Selskaber, Foreninger og Institutioner,

der benytter Lokaler

i ovennævnte Ejendom.

I Henhold til Lov af 15. Maj 1875 § 21, jfr. § 22, paahviler det under Strafansvar vedkommende Husejer eller hans Befuldmægtigede at udfylde nærværende Skema.

Beboelsesskemaet. Alle i Ejendommen boende Personer opføres med deres fulde Navn og øvrige i Skemaet forlangte Oplysninger, uanset om de midlertidig er fraværende.

Tillægsskema I. (Se Bagsiden). Paa dette Skema opføres **udenbys eller i Udlandet boende Personer,** der i Ejendommen driver Forretning, Haandværk eller anden selvstændig Næringsdrift.

Tillægsskema II. (Se Bagsiden). Forsaavidt **Ejeren af Ejendommen** har Bopæl udenfor Aarhus, opføres hans Navn, Stilling og Adresse paa dette Skema.

Tillægsskema III. (Se Bagsiden). Herpaa opføres **inden- og udenlandske Selskaber, Foreninger og Institutioner,** der har Kontor eller Forretningslokaler i Ejendommen.

Ifald der ikke er tilstrækkelig Plads paa det tilsendte Skema til alle Ejendommens Beboere, vil flere Skemaer kunne faas udleverede ved Henvendelse paa **Skattekontoret, Mejlgade 4, 1ste Sal.** (Aabent fra Kl. 9—2 og fra 4—6).

Aarhus Byraad, i Oktober 1917.

Bemærk Bagsiden,

der skal udfyldes af Ejendommens Ejer eller dennes Repræsentant.

Optælling.
(Foretages ved Byraadets Foranstaltning).

Mandkøn..... 2

Kvindekøn 2

Ialt... 4 Personer.

Beboelsesskema. 7

Opføres i Rækkefølge saaledes: Forhus, Sidehus, Baghus. (Kælder, Stue, 1. Sal o. s. v.).	Samtlige Beboere af begge Køn **Fulde Navn.** Ved Børn uden Navn sættes „Dreng" eller „Pige". **Det almindelig benyttede Fornavn understreges.** (Mellem hver Familie maa der helst være en Linies Mellemrum).	Fødselsaar.	Fødselsdag.	**Fødeby.** Hvis udenfor Danmark om Vedkommende har **Indfødsret.**	**Stilling i Husstanden** (Husfader, Husmoder, Søn, Datter, Plejesøn, Plejedatter, Slægtning, Tyende, Logerende).	Gift, ugift, Enke, Enkemand, Fraskilt eller Separeret.	**Stand** eller **Livsstilling.** Stillingen betegnes saaledes, at det kan ses, om Vedkommende er Principal eller Medhjælper, f. Eks. Snedkermester, Snedkersvend, Lærling o. s. v.	Husleje af Beboelseslejligheden samt Antal Værelser. Lofts- og Pigeværelser medregnes ikke. Denne Rubrik udfyldes af Ejeren eller Viceværten personlig. Antal Værelser	Aarlig Leje Kr.	**Arbejdsgiverens Navn og Bopæl,** forsaavidt selvstændig Virksomhed ikke drives.	Forsaavidt Tilflytning til Aarhus er sket i det sidste Aar, da naar? (Dato og Aarstal).	hvorfra? (By, Gade og Hus-Nr.)	Hvis Flytning indenfor Aarhus Bygrænse er sket i det sidste Aar, da Bopælen Oktober Flyttedag 1916. (Gade og Hus-Nr.)	Andre Bopæle siden Oktober Flyttedag 1916. (Gade og Hus-Nr.)	Hvor undervises de paa denne Liste opførte ukonfirmerede Børn mellem 6 og 14½ Aar? Gaar de i en offentlig Skole, maa dennes **Navn** anføres. Gaar de i Privatskole, anføres **Bestyrerens Navn.**	Plejebørn. Udfor Plejebørn sættes „ja" i denne Rubrik.	**Vedrørende Værnepligten.** I Henhold til § 41 i Lov Nr. 128 af 8. Juni 1912 om Værnepligt opføres her for enhver Mand mellem 18 og 36 Aar — selv om han er udslettet af Rullen — hans **Rullebetegnelse** efter Indtegningsbevis, Søfartsbog, Soldaterbog, Utjenstdygtighedspas eller Afskedspas. Udlændinge betegne sig som saadanne. Undladelse heraf medfører **Bødestraf fra 2—100 Kr.** saavel for den **paagældende** som for **Husejeren.** Kreds.	Lægd.	Bogstav.	Nr.
Forhus 1 Sal	Erna Katrine Mortensen	1884	25-7	Aarhus	Husmoder	ugift	Tubbeviksarbejdershe		[illegible]	Ny	Ny		Ny Mongegade	Skole	Ny		4	230	C	387
Forhuset [illegible]	Jørgen Larsen	1882	27-7	Aarhus	Ny	ugift	Søman	2 V. Kbh.												
Forhuset Stuen	Karl Ustrup	1889	16/5.	Silkeborg	Arbejdsmand	ugift	2 Stuer og Kökken			Ikke noget bestemt		Köbenhavn 1915.	Eslansgade 9				4	230	P	886
Forhuset Stuen	Johanne Nielsen Jødt Thillemand	1880	10/5	Aarhus	Arbejdershe	Skilt	15 K. Maaneden.						Spanien 57							

Tillægsskema I. Herpaa opføres **udenbys eller i Udlandet boende Personer,** der i Ejendommen driver Forretning, Haandværk eller anden selvstændig Næringsdrift.

Navn.	Stilling.	Adresse		
		Kommune.	Gade og Nr.	Hvis udenfor Danmark, vedkommende Land.

Tillægsskema II. Forsaavidt **Ejeren af Ejendommen har Bopæl udenfor Aarhus,** opføres hans (hendes) Navn, Stilling og Adresse paa dette Skema.

Navn.	Stilling.	Adresse		
		Kommune.	Gade og Nr.	Hvis udenfor Danmark, vedkommende Land.

Tillægsskema III. Herpaa opføres **inden- og udenlandske Selskaber, Foreninger og Institutioner,** der har Kontor eller Forretningslokaler i Ejendommen.

Selskabets eller Institutionens Navn.	Forretnings Branche.	Forsaavidt Selskabet er hjemmehørende udenfor Aarhus, opføres her Opholdskommunens Navn. Er Selskabet hjemmehørende i Udlandet anføres Navnet paa Selskabets herværende Repræsentant.

Antal Beboelseslejligheder.

(Udfyldes af Ejeren eller Viceværten).

I Ejendommen findes:

Antal.	Beboelseslejligheder med 1 Værelse og Køkken.
1	do. - 2 Værelser.
	do. - 3 do. uden Pigeværelse.
	do. - 3 do. med do.
	do. - 4 do. uden do.
	do. - 4 do. med do.
	do. - 5 do.
	do. - 6 do.
	do. - 6 do. og derover.

At samtlige Personer og Selskaber m. v., som har lejet Leilighed eller Lokaler, bor eller driver Forretning i forannævnte Ejendom, er optagne paa denne Liste, bevidnes.

Aarhus, den 25 Oktober 1917.

Ejerens Navn: L Jensen

Ejerens Bopæl: Vestegade 21

Ejerens eller Viceværtens **Underskrift.**

A. Ostenfeldt

Distrikt Nr.

Løbe-Nr.: 1174

Gade: Mellestien

Afhentes den

Husnummer: 9

Mandtalsliste

over

Personer, Selskaber, Foreninger og Institutioner,

der benytter Lokaler

i ovennævnte Ejendom.

I Henhold til Lov af 15. Maj 1875 § 21, jfr. § 22, paahviler det under Strafansvar vedkommende Husejer eller hans Befuldmægtigede at udfylde nærværende Skema.

Beboelsesskemaet. Alle i Ejendommen boende Personer opføres med deres fulde Navn og øvrige i Skemaet forlangte Oplysninger, uanset om de midlertidig er fraværende.

Tillægsskema I. (Se Bagsiden). Paa dette Skema opføres **udenbys eller i Udlandet boende Personer,** der i Ejendommen driver Forretning, Haandværk eller anden selvstændig Næringsdrift.

Tillægsskema II. (Se Bagsiden). Forsaavidt **Ejeren af Ejendommen** har Bopæl udenfor Aarhus, opføres hans Navn, Stilling og Adresse paa dette Skema.

Tillægsskema III. (Se Bagsiden). Herpaa opføres **inden- og udenlandske Selskaber, Foreninger og Institutioner,** der har Kontor eller Forretningslokaler i Ejendommen.

Ifald der ikke er tilstrækkelig Plads paa det tilsendte Skema til alle Ejendommens Beboere, vil flere Skemaer kunne faas udleverede ved Henvendelse paa **Skattekontoret, Mejlgade 4, 1ste Sal.** (Aabent fra Kl. 9—2 og fra 4—6).

Aarhus Byraad, i Oktober 1917.

Bemærk Bagsiden,

der skal udfyldes af Ejendommens Ejer eller dennes Repræsentant.

Optælling.
(Foretages ved Byraadets Foranstaltning).

Mandkøn.....

Kvindekøn 1

Ialt... 1 Personer.

Beboelsesskema. 9

Opføres i Rækkefølge saaledes: Forhus, Sidehus, Baghus. (Kælder, Stue, 1. Sal o. s. v.).	Samtlige Beboere af begge Køn **Fulde Navn.** Ved Børn uden Navn sættes „Dreng" eller „Pige". **Det almindelig benyttede Fornavn understreges.** (Mellem hver Familie maa der helst være en Linies Mellemrum).	Fødselsaar.	Fødselsdag.	**Fødeby.** Hvis udenfor Danmark om Vedkommende har **Indfødsret.**	**Stilling i Husstanden** (Husfader, Hustmoder, Søn, Datter, Plejeson, Plejedatter, Slægtning, Tyende, Logerende).	Gift, ugift, Enke, Enkemand, Fraskilt eller Separeret.	**Stand** eller **Livsstilling.** Stillingen betegnes saaledes, at det kan ses, om Vedkommende er Principal eller Medhjælper, f. Eks. Snedker**mester,** Snedker**svend,** **Lærling** o. s. v.	**Husleie af Beboelseslejligheden samt Antal Værelser.** Lofts- og Pigeværelser medregnes ikke. Denne Rubrik udfyldes af Ejeren eller Vicværten personlig. Antal Værelser.	Aarlig Leie Kr.	**Arbejdsgiverens Navn og Bopæl,** forsaavidt selvstændig Virksomhed ikke drives.	Forsaavidt Tilflytning til Aarhus er sket i det sidste Aar, da: naar? (Dato og Aarstal).	hvorfra? (By, Gade og Hus-Nr.)	Hvis Flytning indenfor Aarhus Bygrænse er sket i det sidste Aar, da: Bopælen Oktober Flyttedag 1916. (Gade og Hus-Nr.)	Andre Bopæle siden Oktober Flyttedag 1916. (Gade og Hus-Nr.)	Hvor undervises de paa denne Liste opførte ukonfirmerede Børn mellem 6 og 14½ Aar? Gaar de i en offentlig Skole, maa dennes **Navn** anføres. Gaar de i Privatskole, anføres **Bestyrerens Navn.**	Plejebørn. Udfor Plejebørn sættes „Ja" i denne Rubrik.	**Vedrørende Værnepligten.** I Henhold til § 41 i Lov Nr. 125 af 8. Juni 1912 om Værnepligt opføres her for enhver Mand mellem 18 og 36 Aar — selv om han er udskrevet af Hullen — hans **Rullebetegnelse** eller Indtegningsbevis, Søfartsbog, Soldaterbog, Lilienstdygtighedspas eller Afskedspas. Udlændinge betegne sig som saadanne. Undladelse heraf medfører **Bødestraf fra 2—100 Kr.** saavel for den **paagældende** som for **Husejeren.** Kreds.	Længd.	Bogstav.	Nr.
for Fjord,	Jensine Elvemaria Lemmarsen Fr. Simonsen																			
		1858	6/1	Viborg.	~~Husbo-~~	Skilt	Markakone,	3.	168,											
	Else Marie Simonsen						Cigarsyske				10/10	Viborg								

Tillægsskema I. Herpaa opføres **udenbys eller i Udlandet boende Personer,** der i Ejendommen driver Forretning, Haandværk eller anden selvstændig Næringsdrift.

Navn.	Stilling.	Adresse		
		Kommune.	Gade og Nr.	Hvis udenfor Danmark, vedkommende Land.

Tillægsskema II. Forsaavidt **Ejeren af Ejendommen har Bopæl udenfor Aarhus,** opføres hans (hendes) Navn, Stilling og Adresse paa dette Skema.

Navn.	Stilling.	Adresse		
		Kommune.	Gade og Nr.	Hvis udenfor Danmark, vedkommende Land.

Tillægsskema III. Herpaa opføres **inden- og udenlandske Selskaber, Foreninger og Institutioner,** der har Kontor eller Forretningslokaler i Ejendommen.

Selskabets eller Institutionens Navn.	Forretnings Branche.	Forsaavidt Selskabet er hjemmehørende udenfor Aarhus, opføres her Opholdskommunens Navn. Er Selskabet hjemmehørende i Udlandet anføres Navnet paa Selskabets herværende Repræsentant.

Antal Beboelseslejligheder.

(Udfyldes af Ejeren eller Viceværten).

I Ejendommen findes:

Antal.					
	Beboelseslejligheder med 1 Værelse og Køkken.				
	do.	- 2	Værelser.		
14.	do.	- 3	do.	uden	Pigeværelse.
	do.	- 3	do.	med	do.
	do.	- 4	do.	uden	do.
	do.	- 4	do.	med	do.
	do.	- 5	do.		
	do.	- 6	do.		
	do.	- 6	do.	og	derover.

At samtlige Personer og Selskaber m. v., som har lejet Leilighed eller Lokaler, bor eller driver Forretning i forannævnte Ejendom, er optagne paa denne Liste, bevidnes.

Aarhus, den 23/10 1917.

Ejerens Navn: C. Hansen

Ejerens Bopæl: Vestergade 21.

Ejerens eller Viceværtens **Underskrift.**

Distrikt Nr.

Løbe-Nr.: 1175

Gade: Møllestien

Afhentes den

Husnummer: //.

Mandtalsliste

over

Personer, Selskaber, Foreninger og Institutioner,

der benytter Lokaler

i ovennævnte Ejendom.

I Henhold til Lov af 15. Maj 1875 § 21, jfr. § 22, paahviler det under Strafansvar vedkommende Husejer eller hans Befuldmægtigede at udfylde nærværende Skema.

Beboelsesskemaet. Alle i Ejendommen boende Personer opføres med deres fulde Navn og øvrige i Skemaet forlangte Oplysninger, uanset om de midlertidig er fraværende.

Tillægsskema I. (Se Bagsiden). Paa dette Skema opføres **udenbys eller i Udlandet boende Personer,** der i Ejendommen driver Forretning, Haandværk eller anden selvstændig Næringsdrift.

Tillægsskema II. (Se Bagsiden). Forsaavidt **Ejeren af Ejendommen** har Bopæl udenfor Aarhus, opføres hans Navn, Stilling og Adresse paa dette Skema.

Tillægsskema III. (Se Bagsiden). Herpaa opføres **inden- og udenlandske Selskaber, Foreninger og Institutioner,** der har Kontor eller Forretningslokaler i Ejendommen.

Ifald der ikke er tilstrækkelig Plads paa det tilsendte Skema til alle Ejendommens Beboere, vil flere Skemaer kunne faas udleverede ved Henvendelse paa **Skattekontoret, Mejlgade 4, 1ste Sal.** (Aabent fra Kl. 9—2 og fra 4—6).

Aarhus Byraad, i Oktober 1917.

Bemærk Bagsiden,

der skal udfyldes af Ejendommens Ejer eller dennes Repræsentant.

Optælling.
(Foretages ved Byraadets Foranstaltning).

Mandkøn..... 4

Kvindekøn 2

Ialt... 6 Personer.

Beboelsesskema. 11

Opføres i Rækkefølge saaledes: Forhus, Sidehus, Baghus. (Kælder, Stue, 1. Sal o. s. v.).	Samtlige Beboere af begge Køn **Fulde Navn.** Ved Børn uden Navn sættes „Dreng" eller „Pige". **Det almindelig benyttede Fornavn understreges.** (Mellem hver Familie maa der helst være en Linies Mellemrum).	Fødselsaar.	Fødselsdag.	**Fødeby.** Hvis udenfor Danmark om Vedkommende har **Indfødsret.**	**Stilling i Husstanden** (Husfader, Husmoder, Søn, Datter, Plejesøn, Plejedatter, Slægtning, Tyende, Logerende).	Gift, ugift, Enke, Enkemand, Fraskilt eller Separeret.	**Stand** eller **Livsstilling.** Stillingen betegnes saaledes, at det kan ses, om Vedkommende er Principal eller Medhjælper, f. Eks. Snedker**mester,** Snedker**svend, Lærling** o. s. v.	Husleje af Beboelsesleiligheden samt Antal Værelser. Lofts- og Pigeværelser medregnes ikke. Denne Rubrik udfyldes af Ejeren eller Vicerværten personlig. Antal Værelser	Aarlig Leje Kr.	**Arbejdsgiverens Navn og Bopæl,** forsaavidt selvstændig Virksomhed ikke drives.	Forsaavidt Tilflytning til Aarhus er sket i det sidste Aar, da naar? (Dato og Aarstal).	hvorfra? (By, Gade og Hus-Nr.)	Hvis Flytning indenfor Aarhus Bygrænse er sket i det sidste Aar, da Bopælen Oktober Flyttedag 1916. (Gade og Hus-Nr.)	Andre Bopæle siden Oktober Flyttedag 1916. (Gade og Hus-Nr.)	Hvor undervises de paa denne Liste opførte ukonfirmerede Børn mellem 6 og 14½ Aar? Gaar de i en offentlig Skole, maa dennes **Navn** anføres. Gaar de i Privatskole, anføres **Bestyrerens Navn.**	Plejebørn. Udfor Plejebørn sættes „Ja" i denne Rubrik.	**Vedrørende Værnepligten.** I Henhold til § 41 i Lov Nr. 125 af 8. Juni 1912 om Værnepligt opføres her for enhver Mand mellem 18 og 36 Aar — selv om han er udslettet af Rullen — hans **Rullebetegnelse** efter Indtegningsbevis, Søfartsbog, Soldaterbog, Utjenstdygtighedspas eller Afskedspas. Udlændinge betegne sig som saadanne. Undladelse heraf medfører **Bødestraf fra 2—100 Kr.** saavel for den **paagældende** som for **Husejeren.** Kreds.	Lægd.	Bogstav.	Nr.
St	Henrik Emilius Gundersen	1871	26/12	Aarhus	Husfader	Gift	Søman	2	150						Paridisgades					
	Kristine Gundersen	1870	2/1	Skagen	Husmoder	—									Borgeskole					
	Amand Henrik Christian	1900	5/1	Frederikshavn	Søn		Søman													
	Hedvig Marie Gundersen	1902	22/11	—	Datter															
	Henrik Ditlev Gundersen	1906	9/1	—	Søn															
	Svend Gundersen	1909	18/11	Aarhus	Søn															

Tillægsskema I. Herpaa opføres **udenbys eller i Udlandet boende Personer,** der i Ejendommen driver Forretning, Haandværk eller anden selvstændig Næringsdrift.

Navn.	Stilling.	Adresse		
		Kommune.	Gade og Nr.	Hvis udenfor Danmark, vedkommende Land.

Tillægsskema II. Forsaavidt **Ejeren af Ejendommen har Bopæl udenfor Aarhus,** opføres hans (hendes) Navn, Stilling og Adresse paa dette Skema.

Navn.	Stilling.	Adresse		
		Kommune.	Gade og Nr.	Hvis udenfor Danmark, vedkommende Land.

Tillægsskema III. Herpaa opføres **inden- og udenlandske Selskaber, Foreninger og Institutioner,** der har Kontor eller Forretningslokaler i Ejendommen.

Selskabets eller Institutionens Navn.	Forretnings Branche.	Forsaavidt Selskabet er hjemmehørende udenfor Aarhus, opføres her Opholdskommunens Navn. Er Selskabet hjemmehørende i Udlandet anføres Navnet paa Selskabets herværende Repræsentant.

Antal Beboelseslejligheder.

(Udfyldes af Ejeren eller Viceværten).

I Ejendommen findes:

Antal.	
	Beboelseslejligheder med 1 Værelse og Køkken.
1	do. - 2 Værelser.
	do. - 3 do. uden Pigeværelse.
	do. - 3 do. med do.
	do. - 4 do. uden do.
	do. - 4 do. med do.
	do. - 5 do.
	do. - 6 do.
	do. - 6 do. og derover.

At samtlige Personer og Selskaber m. v., som har lejet Lejlighed eller Lokaler, bor eller driver Forretning i forannævnte Ejendom, er optagne paa denne Liste, bevidnes.

Aarhus, den 24 Oktober 1917.

Ejerens Navn: Henrik Emilius Pedersen

Ejerens Bopæl: Peter Mollersvej No 99

Ejerens eller Viceværtens **Underskrift.**

Distrikt Nr.

Løbe-Nr.: 1176

Gade: Møllestien

Afhentes den

Husnummer: 13

Mandtalsliste

over

Personer, Selskaber, Foreninger og Institutioner,

der benytter Lokaler

i ovennævnte Ejendom.

I Henhold til Lov af 15. Maj 1875 § 21, jfr. § 22, paahviler det under Strafansvar vedkommende Husejer eller hans Befuldmægtigede at udfylde nærværende Skema.

Beboelsesskemaet. Alle i Ejendommen boende Personer opføres med deres fulde Navn og øvrige i Skemaet forlangte Oplysninger, uanset om de midlertidig er fraværende.

Tillægsskema I. (Se Bagsiden). Paa dette Skema opføres **udenbys eller i Udlandet boende Personer,** der i Ejendommen driver Forretning, Haandværk eller anden selvstændig Næringsdrift.

Tillægsskema II. (Se Bagsiden). Forsaavidt **Ejeren af Ejendommen** har Bopæl udenfor Aarhus, opføres hans Navn, Stilling og Adresse paa dette Skema.

Tillægsskema III. (Se Bagsiden). Herpaa opføres **inden- og udenlandske Selskaber, Foreninger og Institutioner,** der har Kontor eller Forretningslokaler i Ejendommen.

Ifald der ikke er tilstrækkelig Plads paa det tilsendte Skema til alle Ejendommens Beboere, vil flere Skemaer kunne faas udleverede ved Henvendelse paa **Skattekontoret, Mejlgade 4, 1ste Sal.** (Aabent fra Kl. 9—2 og fra 4—6).

Aarhus Byraad, i Oktober 1917.

Bemærk Bagsiden,

der skal udfyldes af Ejendommens Ejer eller dennes Repræsentant.

Optælling.
(Foretages ved Byraadets Foranstaltning).

Mandkøn..... 4

Kvindekøn 2

Ialt... 6 Personer.

Beboelsesskema. 13

Opføres i Rækkefølge saaledes: Forhus, Sidehus, Baghus. (Kælder, Stue, 1. Sal o. s. v.).	Samtlige Beboere af begge Køn **Fulde Navn.** Ved Børn uden Navn sættes „Dreng" eller „Pige". **Det almindelig benyttede Fornavn understreges.** (Mellem hver Familie maa der helst være en Linies Mellemrum).	Fødselsaar.	Fødselsdag.	**Fødeby.** Hvis udenfor Danmark om Vedkommende har **Indfødsret.**	**Stilling i Husstanden** (Husfader, Husmoder, Søn, Datter, Plejesøn, Plejedatter, Slægtning, Tyende, Logerende).	Gift, ugift, Enke, Enkemand, Fraskilt eller Separeret.	**Stand** eller **Livsstilling.** Stillingen betegnes saaledes, at det kan ses, om Vedkommende er Principal eller Medhjælper, f. Eks. Snedker**mester,** Snedker**svend, Lærling** o. s. v.	Husleje af Beboelseslejligheden samt Antal Værelser. Lofts- og Pigeværelser medregnes ikke. Denne Rubrik udfyldes af Ejeren eller Viceværten personlig. Antal Værelser	Aarlig Leje Kr.	**Arbejdsgiverens Navn og Bopæl,** forsaavidt selvstændig Virksomhed ikke drives.	Forsaavidt Tilflytning til Aarhus er sket i det sidste Aar, da naar? (Dato og Aarstal).	hvorfra? (By, Gade og Hus-Nr.)	Hvis Flytning indenfor Aarhus Bygrænse er sket i det sidste Aar, da Bopælen Oktober Flyttedag 1916. (Gade og Hus-Nr.)	Andre Bopæle siden Oktober Flyttedag 1916. (Gade og Hus-Nr.)	Hvor undervises de paa denne Liste opførte ukonfirmerede Børn mellem 6 og 14½ Aar? Gaar de i en offentlig Skole, maa dennes **Navn** anføres. Gaar de i Privatskole, anføres **Bestyrerens Navn.**	Plejebørn. Udfor Plejebørn sættes „Ja" i denne Rubrik.	**Vedrørende Værnepligten.** I Henhold til § 41 i Lov Nr. 125 af 8. Juni 1912 om Værnepligt opføres her for enhver Mand mellem 18 og 56 Aar — selv om han er udslettet af Rullen — hans **Rullebetegnelse** efter Indtegningsbevis, Søfartsbog, Soldaterbog, Utjenstdygtighedspas eller Afskedspas. Udlændinge betegne sig som saadanne. Undladelse heraf medfører **Bødestraf fra 2—100 Kr.** saavel for den **paagældende** som for **Husejeren.** Kreds.	Lægd.	Bogstav.	Nr.
	Peder Simonsen Johansen	1868	22/12	Sorring	Fader	Gift	Arbejder	3	180 Kr.											
	Karoline Rasmussen Leth	1865	13/1	Skovby	Moder															
	Ane Helene Johansen	1895	11/3	Aarhus	Datter		Faberiksarbejde			Tykjær Aabyhøj										
	Rasmus Peter Johansen	1897	13/9	do	Søn		Savskjærve			Hjortensgade Savevæk							4	230	N	368
	Aksel Marinus Johansen	1900	17/2	do	do															
	Egner Johansen	1903	21/10	do	do															

Tillægsskema I. Herpaa opføres **udenbys eller i Udlandet boende Personer,** der i Ejendommen driver Forretning, Haandværk eller anden selvstændig Næringsdrift.

Navn.	Stilling.	Adresse		
		Kommune.	Gade og Nr.	Hvis udenfor Danmark, vedkommende Land.

Tillægsskema II. Forsaavidt **Ejeren af Ejendommen har Bopæl udenfor Aarhus,** opføres hans (hendes) Navn, Stilling og Adresse paa dette Skema.

Navn.	Stilling.	Adresse		
		Kommune.	Gade og Nr.	Hvis udenfor Danmark, vedkommende Land.

Tillægsskema III. Herpaa opføres **inden- og udenlandske Selskaber, Foreninger og Institutioner,** der har Kontor eller Forretningslokaler i Ejendommen.

Selskabets eller Institutionens Navn.	Forretnings Branche.	Forsaavidt Selskabet er hjemmehørende udenfor Aarhus, opføres her Opholdskommunens Navn. Er Selskabet hjemmehørende i Udlandet anføres Navnet paa Selskabets herværende Repræsentant.

Antal Beboelseslejligheder.

(Udfyldes af Ejeren eller Viceværten).

I Ejendommen findes:

Antal.	
	Beboelseslejligheder med 1 Værelse og Køkken.
	do. - 2 Værelser.
1 St.	do. - 3 do. uden Pigeværelse.
	do. - 3 do. med do.
	do. - 4 do. uden do.
	do. - 4 do. med do.
	do. - 5 do.
	do. - 6 do.
	do. - 6 do. og derover.

At samtlige Personer og Selskaber m. v., som har lejet Lejlighed eller Lokaler, bor eller driver Forretning i forannævnte Ejendom, er optagne paa denne Liste, bevidnes.

Aarhus, den 23/10 1917.

Ejerens Navn: [signature]

Ejerens Bopæl: Vestergade 21.

Ejerens eller Viceværtens **Underskrift.**

Distrikt Nr.

Løbe-Nr.: 1177

Gade: Møllestien

Afhentes den

Husnummer: 15

Mandtalsliste

over

Personer, Selskaber, Foreninger og Institutioner,

der benytter Lokaler

i ovennævnte Ejendom.

I Henhold til Lov af 15. Maj 1875 § 21, jfr. § 22, paahviler det under Strafansvar vedkommende Husejer eller hans Befuldmægtigede at udfylde nærværende Skema.

Beboelsesskemaet. Alle i Ejendommen boende Personer opføres med deres fulde Navn og øvrige i Skemaet forlangte Oplysninger, uanset om de midlertidig er fraværende.

Tillægsskema I. (Se Bagsiden). Paa dette Skema opføres **udenbys eller i Udlandet boende Personer,** der i Ejendommen driver Forretning, Haandværk eller anden selvstændig Næringsdrift.

Tillægsskema II. (Se Bagsiden). Forsaavidt **Ejeren af Ejendommen** har Bopæl udenfor Aarhus, opføres hans Navn, Stilling og Adresse paa dette Skema.

Tillægsskema III. (Se Bagsiden). Herpaa opføres **inden- og udenlandske Selskaber, Foreninger og Institutioner,** der har Kontor eller Forretningslokaler i Ejendommen.

Ifald der ikke er tilstrækkelig Plads paa det tilsendte Skema til alle Ejendommens Beboere, vil flere Skemaer kunne faas udleverede ved Henvendelse paa **Skattekontoret, Mejlgade 4, 1ste Sal.** (Aabent fra Kl. 9—2 og fra 4—6).

Aarhus Byraad, i Oktober 1917.

Bemærk Bagsiden,

der skal udfyldes af Ejendommens Ejer eller dennes Repræsentant.

Optælling.
(Foretages ved Byraadets Foranstaltning).

Mandkøn.....

Kvindekøn .....

Ialt... Personer.

Beboelsesskema. 15

Opføres i Rækkefølge saaledes: Forhus, Sidehus, Baghus. (Kælder, Stue, 1. Sal o. s. v.).	Samtlige Beboere af begge Køn **Fulde Navn.** Ved Børn uden Navn sættes „Dreng" eller „Pige". **Det almindelig benyttede Fornavn understreges.** (Mellem hver Familie maa der helst være en Linies Mellemrum).	Fødselsaar.	Fødselsdag.	**Fødeby.** Hvis udenfor Danmark om Vedkommende har **Indfødsret.**	**Stilling i Husstanden** (Husfader, Husmoder, Søn, Datter, Plejeson, Plejedatter, Slægtning, Tyende, Logerende).	Gift, ugift, Enke, Enkemand, Fraskilt eller Separeret.	**Stand** eller **Livsstilling.** Stillingen betegnes saaledes, at det kan ses, om Vedkommende er Principal eller Medhjælper, f. Eks. Snedker**mester,** Snedker**svend, Lærling** o. s. v.	**Husleje af Beboelseslejligheden** samt Antal Værelser. Losts- og Pigeværelser medregnes ikke. Denne Rubrik udfyldes af Ejeren eller Værværten personlig.	Antal Værelser	Aarlig Leie Kr.

Arbejdsgiverens Navn og Bopæl, forsaavidt selvstændig Virksomhed ikke drives.	Forsaavidt Tilflytning til Aarhus er sket i det sidste Aar, da		Hvis Flytning indenfor Aarhus Bygrænse er sket i det sidste Aar, da		Hvor undervises de paa denne Liste opførte ukonfirmerede Børn mellem 6 og 14½ Aar? Gaar de i en offentlig Skole, maa dennes **Navn anføres.** Gaar de i Privatskole, anføres **Bestyrerens Navn.**	Plejebørn. Udfor Plejebørn sættes „Ja" i denne Rubrik.	**Vedrørende Værnepligten.** I Henhold til § 41 i Lov Nr. 125 af 8. Juni 1912 om Værnepligt opføres her for enhver Mand mellem 18 og 56 Aar — selv om han er udskrevet af Hullen — hans **Rullebetegnelse** eller Indtegningsbevis, Sødatsbog, Soldaterbog, Uljensidygtighedspas eller Afskedspas. Udlændinge betegne sig som saadanne. Undladelse heraf medfører **Bødestraf fra 2—100 Kr.** saavel for den **paagældende** som for **Husejeren.**			
	naar? (Dato og Aarstal).	hvorfra? (By, Gade og Hus-Nr.)	Bopælen Oktober Flyttedag 1916. (Gade og Hus-Nr.)	Andre Bopæle siden Oktober Flyttedag 1916. (Gade og Hus-Nr.)			**Kreds.**	**Lægd.**	**Bogstav.**	**Nr.**

Tillægsskema I. Herpaa opføres **udenbys eller i Udlandet boende Personer,** der i Ejendommen driver Forretning, Haandværk eller anden selvstændig Næringsdrift.

Navn.	Stilling.	Adresse		
		Kommune.	Gade og Nr.	Hvis udenfor Danmark, vedkommende Land.

Tillægsskema II. Forsaavidt **Ejeren af Ejendommen har Bopæl udenfor Aarhus,** opføres hans (hendes) Navn, Stilling og Adresse paa dette Skema.

Navn.	Stilling.	Adresse		
		Kommune.	Gade og Nr.	Hvis udenfor Danmark, vedkommende Land.

Tillægsskema III. Herpaa opføres **inden- og udenlandske Selskaber, Foreninger og Institutioner,** der har Kontor eller Forretningslokaler i Ejendommen.

Selskabets eller Institutionens Navn.	Forretnings Branche.	Forsaavidt Selskabet er hjemmehørende udenfor Aarhus, opføres her Opholdskommunens Navn. Er Selskabet hjemmehørende i Udlandet anføres Navnet paa Selskabets herværende Repræsentant.

Antal Beboelseslejligheder.

(Udfyldes af Ejeren eller Viceværten).

I Ejendommen findes:

Antal.	
	Beboelseslejligheder med 1 Værelse og Køkken.
	do. - 2 Værelser.
	do. - 3 do. uden Pigeværelse.
	do. - 3 do. med do.
	do. - 4 do. uden do.
	do. - 4 do. med do.
	do. - 5 do.
	do. - 6 do.
	do. - 6 do. og derover.

At samtlige Personer og Selskaber m. v., som har lejet Lejlighed eller Lokaler, bor eller driver Forretning i forannævnte Ejendom, er optagne paa denne Liste, bevidnes.

Aarhus, den ..... 1917.

Ejerens Navn: .....

Ejerens Bopæl: .....

.....

Ejerens eller Viceværtens **Underskrift.**

Ikke Beboet

Distrikt Nr.

Løbe-Nr.: 1178

Gade: Møllestien

Afhentes den

Husnummer: 17.

Mandtalsliste

over

Personer, Selskaber, Foreninger og Institutioner,

der benytter Lokaler

i ovennævnte Ejendom.

I Henhold til Lov af 15. Maj 1875 § 21, jfr. § 22, paahviler det under Strafansvar vedkommende Husejer eller hans Befuldmægtigede at udfylde nærværende Skema.

Beboelsesskemaet. Alle i Ejendommen boende Personer opføres med deres fulde Navn og øvrige i Skemaet forlangte Oplysninger, uanset om de midlertidig er fraværende.

Tillægsskema I. (Se Bagsiden). Paa dette Skema opføres **udenbys eller i Udlandet boende Personer,** der i Ejendommen driver Forretning, Haandværk eller anden selvstændig Næringsdrift.

Tillægsskema II. (Se Bagsiden). Forsaavidt **Ejeren af Ejendommen** har Bopæl udenfor Aarhus, opføres hans Navn, Stilling og Adresse paa dette Skema.

Tillægsskema III. (Se Bagsiden). Herpaa opføres **inden- og udenlandske Selskaber, Foreninger og Institutioner,** der har Kontor eller Forretningslokaler i Ejendommen.

Ifald der ikke er tilstrækkelig Plads paa det tilsendte Skema til alle Ejendommens Beboere, vil flere Skemaer kunne faas udleverede ved Henvendelse paa **Skattekontoret, Mejlgade 4, 1ste Sal.** (Aabent fra Kl. 9—2 og fra 4—6).

Aarhus Byraad, i Oktober 1917.

Bemærk Bagsiden,
der skal udfyldes af Ejendommens Ejer eller dennes Repræsentant.

Optælling.
(Foretages ved Byraadets Foranstaltning).

Mandkøn.....

Kvindekøn 2

Ialt... 2 Personer.

Beboelsesskema. 17

Opføres i Rækkefølge saaledes: Forhus, Sidehus, Baghus. (Kælder, Stue, 1. Sal o. s. v.).	Samtlige Beboere af begge Køn **Fulde Navn.** Ved Børn uden Navn sættes „Dreng" eller „Pige". **Det almindelig benyttede Fornavn understreges.** (Mellem hver Familie maa der helst være en Linies Mellemrum).	Fødselsaar.	Fødselsdag.	**Fødeby.** Hvis udenfor Danmark om Vedkommende har **Indfødsret.**	**Stilling i Husstanden** (Husfader, Husmoder, Søn, Datter, Plejesøn, Plejedatter, Slægtning, Tyende, Logerende).	Gift, ugift, Enke, Enkemand, Fraskilt eller Separeret.	**Stand** eller **Livsstilling.** Stillingen betegnes saaledes, at det kan ses, om Vedkommende er Principal eller Medhjælper, f. Eks. Snedker**mester,** Snedker**svend, Lærling** o. s. v.	**Husleje af Beboelseslejligheden** samt Antal Værelser. Lofts- og Pigeværelser medregnes ikke. Denne Rubrik udfyldes af Eieren eller hans Repræsentant, naar Beboelseslejligheden ikke benyttes af Eieren eller hans Familie eller af Tjenestefolk, der have Værelse i Huset.	
								Antal Værelser	Aarlig Leje Kr.
Stue	Anna Andersen	1849	13/9	Norge Ekidsvoldstad eller Kristiania	Søster	ugift	Dameskræddersk	2	150
1 Sal	Mathilde Christine Charlotte Andersen	1862	4/1	Aarhus		ugift	anden Erhvervsperson Fuld af Kjøbenhavn	2	150

Arbejdsgiverens Navn og Bopæl, forsaavidt selvstændig Virksomhed ikke drives.	Forsaavidt Tilflytning til Aarhus er sket i det sidste Aar, da		Hvis Flytning indenfor Aarhus Bygrænse er sket i det sidste Aar, da		Hvor undervises de paa denne Liste opførte ukonfirmerede Børn mellem 6 og 14½ Aar? Gaar de i en offentlig Skole, maa dennes **Navn** anføres. Gaar de i Privatskole, anføres **Bestyrerens Navn.**	Plejebørn. Udfor Plejebørn sættes „ja" i denne Rubrik.	**Vedrørende Værnepligten.** I Henhold til § 41 i Lov Nr. 123 af 8. Juni 1912 om Værnepligt opføres her for enhver Mand mellem 18 og 36 Aar — selv om han er udskrevet af Rullen — hans **Rullebetegnelse** efter Indregningsbevis, Sødfartsbog, Sejddaterbog, Uniensdygtighedspas eller Afskedspas. Udlændinge betegne sig som saadanne. Undladelse heraf medfører **Bødestraf fra 2—100 Kr.** saavel for den **paagældende** som for **Husejeren.**			
	naar? (Dato og Aarstal).	hvorfra? (By, Gade og Hus-Nr.)	Bopælen Oktober Flyttedag 1916. (Gade og Hus-Nr.)	Andre Bopæle siden Oktober Flyttedag 1916. (Gade og Hus-Nr.)			Kreds.	Lægd.	Bogstav.	Nr.

Tillægsskema I. Herpaa opføres **udenbys eller i Udlandet boende Personer,** der i Ejendommen driver Forretning, Haandværk eller anden selvstændig Næringsdrift.

Navn.	Stilling.	Adresse		
		Kommune.	Gade og Nr.	Hvis udenfor Danmark, vedkommende Land.

Tillægsskema II. Forsaavidt **Ejeren af Ejendommen har Bopæl udenfor Aarhus,** opføres hans (hendes) Navn, Stilling og Adresse paa dette Skema.

Navn.	Stilling.	Adresse		
		Kommune.	Gade og Nr.	Hvis udenfor Danmark, vedkommende Land.

Tillægsskema III. Herpaa opføres **inden- og udenlandske Selskaber, Foreninger og Institutioner,** der har Kontor eller Forretningslokaler i Ejendommen.

Selskabets eller Institutionens Navn.	Forretnings Branche.	Forsaavidt Selskabet er hjemmehørende udenfor Aarhus, opføres her Opholdskommunens Navn. Er Selskabet hjemmehørende i Udlandet anføres Navnet paa Selskabets herværende Repræsentant.

Antal Beboelseslejligheder.

(Udfyldes af Ejeren eller Viceværten).

I Ejendommen findes:

Antal.	
	Beboelseslejligheder med 1 Værelse og Køkken.
2	do. - 2 Værelser.
	do. - 3 do. uden Pigeværelse.
	do. - 3 do. med do.
	do. - 4 do. uden do.
	do. - 4 do. med do.
	do. - 5 do.
	do. - 6 do.
	do. - 6 do. og derover.

At samtlige Personer og Selskaber m. v., som har lejet Lejlighed eller Lokaler, bor eller driver Forretning i forannævnte Ejendom, er optagne paa denne Liste, bevidnes.

Aarhus, den 22/10 1917.

Ejerens Navn: Enkefru Andersens Arvinger

Ejerens Bopæl: Aarhus

p. Enkefru Andersens Arvinger
Aage Lyse

Ejerens eller Viceværtens **Underskrift.**

Distrikt Nr.

Løbe-Nr.: 1179

Gade: Møllestien

Afhentes den

Husnummer: 19

Mandtalsliste

over

Personer, Selskaber, Foreninger og Institutioner,

der benytter Lokaler

i ovennævnte Ejendom.

I Henhold til Lov af 15. Maj 1875 § 21, jfr. § 22, paahviler det under Strafansvar vedkommende Husejer eller hans Befuldmægtigede at udfylde nærværende Skema.

Beboelsesskemaet. Alle i Ejendommen boende Personer opføres med deres fulde Navn og øvrige i Skemaet forlangte Oplysninger, uanset om de midlertidig er fraværende.

Tillægsskema I. (Se Bagsiden). Paa dette Skema opføres **udenbys eller i Udlandet boende Personer,** der i Ejendommen driver Forretning, Haandværk eller anden selvstændig Næringsdrift.

Tillægsskema II. (Se Bagsiden). Forsaavidt **Ejeren af Ejendommen** har Bopæl udenfor Aarhus, opføres hans Navn, Stilling og Adresse paa dette Skema.

Tillægsskema III. (Se Bagsiden). Herpaa opføres **inden- og udenlandske Selskaber, Foreninger og Institutioner,** der har Kontor eller Forretningslokaler i Ejendommen.

Ifald der ikke er tilstrækkelig Plads paa det tilsendte Skema til alle Ejendommens Beboere, vil flere Skemaer kunne faas udleverede ved Henvendelse paa **Skattekontoret, Mejlgade 4, 1ste Sal.** (Aabent fra Kl. 9—2 og fra 4—6).

Aarhus Byraad, i Oktober 1917.

Bemærk Bagsiden,

der skal udfyldes af Ejendommens Ejer eller dennes Repræsentant.

Optælling.
(Foretages ved Byraadets Foranstaltning).

Mandkøn..... 1

Kvindekøn 3

Ialt... 4 Personer.

Beboelsesskema. 19

Opføres i Rækkefølge saaledes: Forhus, Sidehus, Baghus. (Kælder, Stue, 1. Sal o. s. v.).	Samtlige Beboere af begge Køn **Fulde Navn.** Ved Børn uden Navn sættes „Dreng" eller „Pige". **Det almindelig benyttede Fornavn understreges.** (Mellem hver Familie maa der helst være en Linies Mellemrum).	Fødselsaar.	Fødselsdag.	**Fødeby.** Hvis udenfor Danmark om Vedkommende har **Indfødsret.**	**Stilling i Husstanden** (Husfader, Husmoder, Søn, Datter, Plejesøn, Plejedatter, Slægtning, Tyende, Logerende).	Gift, ugift, Enke, Enkemand, Fraskilt eller Separeret.	**Stand** eller **Livsstilling.** Stillingen betegnes saaledes, at det kan ses, om Vedkommende er Principal eller Medhjælper, f. Eks. Snedkermester, Snedkersvend, Lærling o. s. v.	Husleje af Beboelsesleiligheden som Antal Værelser. Lofts- og Pigeværelser medregnes ikke. Denne Rubrik udfyldes af Ejeren eller Vedværten personlig. Antal Værelser	Aarlig Leje Kr.
Stuen	Christen Jakobsen	1844	13/12	Dollerup	Husfader	Gift	Spindemester	3	200
	Abelone Eline Jakobsen	1868	7/8	Stilling	Husmoder	"			
Kristen	Anna Marie Andersen	1876	11/1	Odense	Husmoder	ugift	Væverske	1	84
	Edith Olivia Vilhelmine Andersen	1904	18/2	Aarhus	Datter				

Arbejdsgiverens Navn og Bopæl, forsaavidt selvstændig Virksomhed ikke drives.	Forsaavidt Tilflytning til Aarhus er sket i det sidste Aar, da: naar? (Dato og Aarstal).	hvorfra? (By, Gade og Hus-Nr.)	Hvis Flytning indenfor Aarhus Bygrænse er sket i det sidste Aar, da: Bopælen Oktober Flyttedag 1916. (Gade og Hus-Nr.)	Andre Bopæle siden Oktober Flyttedag 1916. (Gade og Hus-Nr.)	Hvor undervises de paa denne Liste opførte ukonfirmerede Børn mellem 6 og 14½ Aar? Gaar de i en offentlig Skole, maa dennes **Navn** anføres. Gaar de i Privatskole, anføres **Bestyrerens Navn.**	Plejebørn. Udfor Plejebørn sættes „ja" i denne Rubrik.	**Vedrørende Værnepligten.** I Henhold til § 41 i Lov Nr. 125 af 8. Juni 1912 om Værnepligt opføres her for enhver Mand mellem 18 og 36 Aar — selv om han er udslettet af Rullen — hans **Rullebetegnelse** efter Indtegningsbevis, Søfartsbog, Soldaterbog, Uttenstdygtighedspas eller Afskedspas. Udlændinge betegne sig som saadanne. Undladelse heraf medfører **Bødestraf fra 2—100 Kr.** saavel for den **paagældende** som for **Husejeren.** Kreds.	Lægd.	Bogstav.	Nr.
De forenede Jyske Farveri Trikotage Fabrik									
De forenede Jyske Farverier & Trikotage Fabrik					Samsøgade Skole				

Tillægsskema I. Herpaa opføres **udenbys eller i Udlandet boende Personer,** der i Ejendommen driver Forretning, Haandværk eller anden selvstændig Næringsdrift.

Navn.	Stilling.	Adresse		
		Kommune.	Gade og Nr.	Hvis udenfor Danmark, vedkommende Land.

Tillægsskema II. Forsaavidt **Ejeren af Ejendommen har Bopæl udenfor Aarhus,** opføres hans (hendes) Navn, Stilling og Adresse paa dette Skema.

Navn.	Stilling.	Adresse		
		Kommune.	Gade og Nr.	Hvis udenfor Danmark, vedkommende Land.

Tillægsskema III. Herpaa opføres **inden- og udenlandske Selskaber, Foreninger og Institutioner,** der har Kontor eller Forretningslokaler i Ejendommen.

Selskabets eller Institutionens Navn.	Forretnings Branche.	Forsaavidt Selskabet er hjemmehørende udenfor Aarhus, opføres her Opholdskommunens Navn. Er Selskabet hjemmehørende i Udlandet anføres Navnet paa Selskabets herværende Repræsentant.

Antal Beboelseslejligheder.

(Udfyldes af Ejeren eller Viceværten).

I Ejendommen findes:

Antal.	
1	Beboelseslejligheder med 1 Værelse og Køkken.
	do. - 2 Værelser.
1	do. - 3 do. uden Pigeværelse.
	do. - 3 do. med do.
	do. - 4 do. uden do.
	do. - 4 do. med do.
	do. - 5 do.
	do. - 6 do.
	do. - 6 do. og derover.

At samtlige Personer og Selskaber m. v., som har lejet Lejlighed eller Lokaler, bor eller driver Forretning i forannævnte Ejendom, er optagne paa denne Liste, bevidnes.

Aarhus, den 23 September 1917.

Ejerens Navn: Chresten Jakobsen

Ejerens Bopæl: Mollestien No 19

C. Jakobsen
Ejerens eller Viceværtens **Underskrift.**

anden selvstændig Næringsdrift.

Hvis udenfor Danmark, vedkommende Land.

resse paa dette Skema.

Hvis udenfor Danmark, vedkommende Land.

tningslokaler i Ejendommen.

er hjemmehørende udenfor Aarhus. Opholdskommunens Navn.
børende i Udlandet anføres Navnet herværende Repræsentant.

som har lejet Lejlighed eller ndom, er optagne paa denne

Viceværtens **Underskrift.**

Distrikt Nr.

Løbe-Nr. 1180

Gade: Møllestien

Husnummer: 21.

Afhentes den

Mandtalsliste

over

Personer, Selskaber, Foreninger og Institutioner,

der benytter Lokaler

i ovennævnte Ejendom.

I Henhold til Lov af 15. Maj 1875 § 21, jfr. § 22, paahviler det under Strafansvar vedkommende Husejer eller hans Befuldmægtigede at udfylde nærværende Skema.

Beboelsesskemaet. Alle i Ejendommen boende Personer opføres med deres fulde Navn og øvrige i Skemaet forlangte Oplysninger, uanset om de midlertidig er fraværende.

Tillægsskema I. (Se Bagsiden). Paa dette Skema opføres **udenbys eller i Udlandet boende Personer,** der i Ejendommen driver Forretning, Haandværk eller anden selvstændig Næringsdrift.

Tillægsskema II. (Se Bagsiden). Forsaavidt **Ejeren af Ejendommen** har Bopæl udenfor Aarhus, opføres hans Navn, Stilling og Adresse paa dette Skema.

Tillægsskema III. (Se Bagsiden). Herpaa opføres **inden- og udenlandske Selskaber, Foreninger og Institutioner,** der har Kontor eller Forretningslokaler i Ejendommen.

Ifald der ikke er tilstrækkelig Plads paa det tilsendte Skema til alle Ejendommens Beboere, vil flere Skemaer kunne faas udleverede ved Henvendelse paa **Skattekontoret, Mejlgade 4, 1ste Sal.** (Aabent fra Kl. 9—2 og fra 4—6).

Aarhus Byraad, i Oktober 1917.

Bemærk Bagsiden,
der skal udfyldes af Ejendommens Ejer eller dennes Repræsentant.

Optælling.
(Foretages ved Byraadets Foranstaltning).

Mandkøn.....

Kvindekøn .....

Ialt... Personer.

Beboelsesskema. 21

Opføres i Rækkefølge saaledes: Forhus, Sidehus, Baghus. (Kælder, Stue, 1. Sal o. s. v.).	Samtlige Beboere af begge Køn **Fulde Navn.** Ved Børn uden Navn sættes „Dreng" eller „Pige". **Det almindelig benyttede Fornavn understreges.** (Mellem hver Familie maa der helst være en Linies Mellemrum).	Fødselsaar.	Fødselsdag.	**Fødeby.** Hvis udenfor Danmark om Vedkommende har **Indfødsret.**	**Stilling i Husstanden** (Husfader, Husmoder, Søn, Datter, Plejesøn, Plejedatter, Slægtning, Tyende, Logerende).	Gift, ugift, Enke, Enkemand, Fraskilt eller Separeret.	**Stand** eller **Livsstilling.** Stillingen betegnes saaledes, at det kan ses, om Vedkommende er Principal eller Medhjælper, f. Eks. Snedker**mester,** Snedker**svend, Lærling** o. s. v.	Husleje af Beboelseslejligheden samt Antal Værelser. Lofts- og Pigeværelser medregnes ikke. Denne Rubrik udfyldes af Ejeren eller Vurværten personlig. Antal Værelser	Aarlig Leje Kr.	**Arbejdsgiverens Navn og Bopæl,** forsaavidt selvstændig Virksomhed ikke drives.	Forsaavidt Tilflytning til Aarhus er sket i det sidste Aar, da naar? (Dato og Aarstal).	hvorfra? (By, Gade og Hus-Nr.)	Hvis Flytning indenfor Aarhus Bygrænse er sket i det sidste Aar, da Bopælen Oktober Flyttedag 1916. (Gade og Hus-Nr.)	Andre Bopæle siden Oktober Flyttedag 1916. (Gade og Hus-Nr.)	Hvor undervises de paa denne Liste opførte ukonfirmerede Børn mellem 6 og 14½ Aar? Gaar de i en offentlig Skole, maa dennes **Navn** anføres. Gaar de i Privatskole, anføres **Bestyrerens Navn.**	Plejebørn. Udfor Plejebørn sættes „ja" i denne Rubrik.	**Vedrørende Værnepligten.** I Henhold til § 41 i Lov Nr. 125 af 8. Juni 1912 om Værnepligt opføres her for enhver Mand mellem 18 og 36 Aar — selv om han er udslettet af Rullen — hans **Rullebetegnelse** efter Indtegningsbevis, Søfartsbog, Soldaterbog, Utjenstdygtighedspas eller Afskedspas. Udlændinge betegne sig som saadanne. Undladelse heraf medfører **Bødestraf fra 2—100 Kr.** saavel for den **paagældende** som for **Husejeren.** Kreds.	Lægd.	Bogstav.	Nr.

Tillægsskema I. Herpaa opføres **udenbys eller i Udlandet boende Personer,** der i Ejendommen driver Forretning, Haandværk eller anden selvstændig Næringsdrift.

Navn.	Stilling.	Adresse		
		Kommune.	Gade og Nr.	Hvis udenfor Danmark, vedkommende Land.

Tillægsskema II. Forsaavidt **Ejeren af Ejendommen har Bopæl udenfor Aarhus,** opføres hans (hendes) Navn, Stilling og Adresse paa dette Skema.

Navn.	Stilling.	Adresse		
		Kommune.	Gade og Nr.	Hvis udenfor Danmark, vedkommende Land.

Tillægsskema III. Herpaa opføres **inden- og udenlandske Selskaber, Foreninger og Institutioner,** der har Kontor eller Forretningslokaler i Ejendommen.

Selskabets eller Institutionens Navn.	Forretnings Branche.	Forsaavidt Selskabet er hjemmehørende udenfor Aarhus, opføres her Opholdskommunens Navn. Er Selskabet hjemmehørende i Udlandet anføres Navnet paa Selskabets herværende Repræsentant.

Antal Beboelseslejligheder.

(Udfyldes af Ejeren eller Viceværten).

I Ejendommen findes:

Antal.	
	Beboelseslejligheder med 1 Værelse og Køkken.
	do. - 2 Værelser.
	do. - 3 do. uden Pigeværelse.
	do. - 3 do. med do.
	do. - 4 do. uden do.
	do. - 4 do. med do.
	do. - 5 do.
	do. - 6 do.
	do. - 6 do. og derover.

At samtlige Personer og Selskaber m. v., som har lejet Lejlighed eller Lokaler, bor eller driver Forretning i forannævnte Ejendom, er optagne paa denne Liste, bevidnes.

Aarhus, den ..... 1917.

Ejerens Navn: .....

Ejerens Bopæl: .....

.....

Ejerens eller Viceværtens **Underskrift.**

Flere Beboet

anden selvstændig Næringsdrift.

Hvis udenfor Danmark, vedkommende Land.

esse paa dette Skema.

Hvis udenfor Danmark, vedkommende Land.

ningslokaler i Ejendommen.

r hjemmehørende udenfor Aarhus, pholdskommunens Navn.
ørende i Udlandet anføres Navnet herværende Repræsentant.

som har lejet Lejlighed eller ndom, er optagne paa denne

Viceværtens **Underskrift.**

Distrikt Nr.

Løbe-Nr.: 1181

Gade: Møllestien

Afhentes den

Husnummer: 25.

Mandtalsliste

over

Personer, Selskaber, Foreninger og Institutioner,

der benytter Lokaler

i ovennævnte Ejendom.

I Henhold til Lov af 15. Maj 1875 § 21, jfr. § 22, paahviler det under Strafansvar vedkommende Husejer eller hans Befuldmægtigede at udfylde nærværende Skema.

Beboelsesskemaet. Alle i Ejendommen boende Personer opføres med deres fulde Navn og øvrige i Skemaet forlangte Oplysninger, uanset om de midlertidig er fraværende.

Tillægsskema I. (Se Bagsiden). Paa dette Skema opføres **udenbys eller i Udlandet boende Personer,** der i Ejendommen driver Forretning, Haandværk eller anden selvstændig Næringsdrift.

Tillægsskema II. (Se Bagsiden). Forsaavidt **Ejeren af Ejendommen** har Bopæl udenfor Aarhus, opføres hans Navn, Stilling og Adresse paa dette Skema.

Tillægsskema III. (Se Bagsiden). Herpaa opføres **inden- og udenlandske Selskaber, Foreninger og Institutioner,** der har Kontor eller Forretningslokaler i Ejendommen.

Ifald der ikke er tilstrækkelig Pladś paa det tilsendte Skema til alle Ejendommens Beboere, vil flere Skemaer kunne faas udleverede ved Henvendelse paa **Skattekontoret, Mejlgade 4, 1ste Sal.** (Aabent fra Kl. 9—2 og fra 4—6).

Aarhus Byraad, i Oktober 1917.

Bemærk Bagsiden,

der skal udfyldes af Ejendommens Ejer eller dennes Repræsentant.

Optælling.
(Foretages ved Byraadets Foranstaltning).

Mandkøn.....

Kvindekøn 3

Ialt... 3 Personer.

Beboelsesskema. 25

Opføres i Rækkefølge saaledes: Forhus, Sidehus, Baghus. (Kælder, Stue, 1. Sal o. s. v.).	Samtlige Beboere af begge Køn **Fulde Navn.** Ved Børn uden Navn sættes „Dreng" eller „Pige". **Det almindelig benyttede Fornavn understreges.** (Mellem hver Familie maa der helst være en Linies Mellemrum).	Fødselsaar.	Fødselsdag.	**Fødeby.** Hvis udenfor Danmark om Vedkommende har **Indfødsret.**	**Stilling i Husstanden** (Husfader, Husmoder, Søn, Datter, Plejesøn, Plejedatter, Slægtning, Tyende, Logerende).	Gift, ugift, Enke, Enkemand, Fraskilt eller Separeret.	**Stand** eller **Livsstilling.** Stillingen betegnes saaledes, at det kan ses, om Vedkommende er Principal eller Medhjælper, f. Eks. Snedkermester, Snedkersvend, Lærling o. s. v.	Husleje af Beboelseslejligheden samt Antal Værelser. Lofts- og Pigeværelser medregnes ikke. Denne Rubrik udfyldes af Eieren eller Vaarværten personlig. Antal Værelser	Aarlig Leje Kr.	**Arbejdsgiverens Navn og Bopæl,** forsaavidt selvstændig Virksomhed ikke drives.	Forsaavidt Tilflytning til Aarhus er sket i det sidste Aar, da naar? (Dato og Aarstal).	hvorfra? (By, Gade og Hus-Nr.)	Hvis Flytning indenfor Aarhus Bygrænse er sket i det sidste Aar, da Bopælen Oktober Flyttedag 1916. (Gade og Hus-Nr.)	Andre Bopæle siden Oktober Flyttedag 1916. (Gade og Hus-Nr.)	Hvor undervises de paa denne Liste opførte ukonfirmerede Børn mellem 6 og 14½ Aar? Gaar de i en offentlig Skole, maa dennes **Navn** anføres. Gaar de i Privatskole, anføres **Bestyrerens Navn.**	Plejebørn. Udfor Plejebørn sættes „ja" i denne Rubrik.	**Vedrørende Værnepligten.** I Henhold til § 41 i Lov Nr. 123 af 8. Juni 1912 om Værnepligt opføres her for enhver Mand mellem 18 og 36 Aar — selv om han er udslettet af Rullen — hans **Rullebetegnelse** efter Indtegningsbevis, Søfartsbog, Soldaterbog, Utjenstdygtighedspas eller Afskedspas. Udlændinge betegne sig som saadanne. Undladelse heraf medfører **Bødestraf fra 2—100 Kr.** saavel for den **paagældende** som for **Husejeren.** Kreds.	Lægd.	Bogstav.	Nr.
Stue	Johanne Marie Madsen.	1860	28/2	Fuldenger Bider	Husmoder	Enke														
	Julie Magrethe Madsen	1897	17/6	Aarhus	Datter		Telefonexpeditrice		Jydsk	Telefon A/S.										
	Karen Elvine Madsen	1899	15/5	—	—		Sjørske													
	Søren Viggo Madsen						Snedker				17/11 17	England								

Tillægsskema I. Herpaa opføres **udenbys eller i Udlandet boende Personer,** der i Ejendommen driver Forretning, Haandværk eller anden selvstændig Næringsdrift.

Navn.	Stilling.	Adresse		
		Kommune.	Gade og Nr.	Hvis udenfor Danmark, vedkommende Land.

Tillægsskema II. Forsaavidt **Ejeren af Ejendommen har Bopæl udenfor Aarhus,** opføres hans (hendes) Navn, Stilling og Adresse paa dette Skema.

Navn.	Stilling.	Adresse		
		Kommune.	Gade og Nr.	Hvis udenfor Danmark, vedkommende Land.

Tillægsskema III. Herpaa opføres **inden- og udenlandske Selskaber, Foreninger og Institutioner,** der har Kontor eller Forretningslokaler i Ejendommen.

Selskabets eller Institutionens Navn.	Forretnings Branche.	Forsaavidt Selskabet er hjemmehørende udenfor Aarhus, opføres her Opholdskommunens Navn. Er Selskabet hjemmehørende i Udlandet anføres Navnet paa Selskabets herværende Repræsentant.

Antal Beboelseslejligheder.

(Udfyldes af Ejeren eller Viceværten).

I Ejendommen findes:

Antal.	
	Beboelseslejligheder med 1 Værelse og Køkken.
/	do. - 2 Værelser.
	do. - 3 do. uden Pigeværelse.
	do. - 3 do. med do.
	do. - 4 do. uden do.
	do. - 4 do. med do.
	do. - 5 do.
	do. - 6 do.
	do. - 6 do. og derover.

At samtlige Personer og Selskaber m. v., som har lejet Leilighed eller Lokaler, bor eller driver Forretning i forannævnte Ejendom, er optagne paa denne Liste, bevidnes.

Aarhus, den 24 1917.

Ejerens Navn: Aarhus Byrand

Ejerens Bopæl:

J. Madsen

Ejerens eller Viceværtens **Underskrift.**

Distrikt Nr.

Løbe-Nr.: 1182

Gade: Møllestien

Afhentes den

Husnummer: 27.

Mandtalsliste

over

Personer, Selskaber, Foreninger og Institutioner,

der benytter Lokaler

i ovennævnte Ejendom.

I Henhold til Lov af 15. Maj 1875 § 21, jfr. § 22, paahviler det under Strafansvar vedkommende Husejer eller hans Befuldmægtigede at udfylde nærværende Skema.

Beboelsesskemaet. Alle i Ejendommen boende Personer opføres med deres fulde Navn og øvrige i Skemaet forlangte Oplysninger, uanset om de midlertidig er fraværende.

Tillægsskema I. (Se Bagsiden). Paa dette Skema opføres **udenbys eller i Udlandet boende Personer,** der i Ejendommen driver Forretning, Haandværk eller anden selvstændig Næringsdrift.

Tillægsskema II. (Se Bagsiden). Forsaavidt **Ejeren af Ejendommen** har Bopæl udenfor Aarhus, opføres hans Navn, Stilling og Adresse paa dette Skema.

Tillægsskema III. (Se Bagsiden). Herpaa opføres **inden- og udenlandske Selskaber, Foreninger og Institutioner,** der har Kontor eller Forretningslokaler i Ejendommen.

Ifald der ikke er tilstrækkelig Plads paa det tilsendte Skema til alle Ejendommens Beboere, vil flere Skemaer kunne faas udleverede ved Henvendelse paa **Skattekontoret, Mejlgade 4, 1ste Sal.** (Aabent fra Kl. 9—2 og fra 4—6).

Aarhus Byraad, i Oktober 1917.

Bemærk Bagsiden,
der skal udfyldes af Ejendommens Ejer eller dennes Repræsentant.

Optælling.
(Foretages ved Byraadets Foranstaltning).

Mandkøn.....

Kvindekøn 2

Ialt... 2 Personer.

Beboelsesskema. 27

Opføres i Rækkefølge saaledes: Forhus, Sidehus, Baghus. (Kælder, Stue, 1. Sal o. s. v.).	Samtlige Beboere af begge Køn **Fulde Navn.** Ved Børn uden Navn sættes „Dreng" eller „Pige". **Det almindelig benyttede Fornavn understreges.** (Mellem hver Familie maa der helst være en Linies Mellemrum).	Fødselsaar.	Fødselsdag.	**Fødeby.** Hvis udenfor Danmark om Vedkommende har **Indfødsret.**	**Stilling i Husstanden** (Husfader, Husmoder, Søn, Datter, Plejesøn, Plejedatter, Slægtning, Tyende, Logerende).	Gift, ugift, Enke, Enkemand, Fraskilt eller Separeret.	**Stand** eller **Livsstilling.** Stillingen betegnes saaledes, at det kan ses, om Vedkommende er Principal eller Medhjælper, f. Eks. Snedkermester, Snedkersvend, Lærling o. s. v.	Husleje af Beboelseslejligheden samt Antal Værelser. Lofts- og Pigeværelser medregnes ikke. Denne Rubrik udfyldes af Ejeren eller Vaerværten personlig. Antal Værelser	Aarlig Leje Kr.	**Arbejdsgiverens Navn og Bopæl,** forsaavidt selvstændig Virksomhed ikke drives.	Forsaavidt Tilflytning til Aarhus er sket i det sidste Aar, da naar? (Dato og Aarstal).	hvorfra? (By, Gade og Hus-Nr.)	Hvis Flytning indenfor Aarhus Bygrænse er sket i det sidste Aar, da Bopælen Oktober Flyttedag 1916. (Gade og Hus-Nr.)	Andre Bopæle siden Oktober Flyttedag 1916. (Gade og Hus-Nr.)	Hvor undervises de paa denne Liste opførte ukonfirmerede Børn mellem 6 og 14½ Aar? Gaar de i en offentlig Skole, maa dennes **Navn** anføres. Gaar de i Privatskole, anføres **Bestyrerens Navn.**	Plejebørn. Udfor Plejebørn sættes „ja" i denne Rubrik.	**Vedrørende Værnepligten.** I Henhold til § 41 i Lov Nr. 123 af 8. Juni 1912 om Værnepligt opføres her for enhver Mand mellem 18 og 36 Aar — selv om han er udslettet af Rullen — hans **Rullebetegnelse** efter Indtegningsbevis, Søfartsbog, Soldaterbog, Utienstdygtighedspas eller Afskedspas. Udlændinge betegne sig som saadanne. Undladelse heraf medfører **Bødestraf fra 2—100 Kr.** saavel for den **paagældende** som for **Husejeren.** Kreds.	Lægd.	Bogstav.	Nr.
Stuen	Amalie Marie Pedersen	1857	5/10	Elsted	Husmoder	Enke		2	Legatbolig				Moensgade 6							
"	Anna Marie Elisabeth Pedersen	1885	22/8	Aarhus	Datter		Rassererske													

Tillægsskema I. Herpaa opføres **udenbys eller i Udlandet boende Personer,** der i Ejendommen driver Forretning, Haandværk eller anden selvstændig Næringsdrift.

Navn.	Stilling.	Adresse		
		Kommune.	Gade og Nr.	Hvis udenfor Danmark, vedkommende Land.

Tillægsskema II. Forsaavidt **Ejeren af Ejendommen har Bopæl udenfor Aarhus,** opføres hans (hendes) Navn, Stilling og Adresse paa dette Skema.

Navn.	Stilling.	Adresse		
		Kommune.	Gade og Nr.	Hvis udenfor Danmark, vedkommende Land.

Tillægsskema III. Herpaa opføres **inden- og udenlandske Selskaber, Foreninger og Institutioner,** der har Kontor eller Forretningslokaler i Ejendommen.

Selskabets eller Institutionens Navn.	Forretnings Branche.	Forsaavidt Selskabet er hjemmehørende udenfor Aarhus, opføres her Opholdskommunens Navn. Er Selskabet hjemmehørende i Udlandet anføres Navnet paa Selskabets herværende Repræsentant.

Antal Beboelseslejligheder.

(Udfyldes af Ejeren eller Viceværten).

I Ejendommen findes:

Antal.	
	Beboelseslejligheder med 1 Værelse og Køkken.
1	do. - 2 Værelser.
	do. - 3 do. uden Pigeværelse.
	do. - 3 do. med do.
	do. - 4 do. uden do.
	do. - 4 do. med do.
	do. - 5 do.
	do. - 6 do.
	do. - 6 do. og derover.

At samtlige Personer og Selskaber m. v., som har lejet Lejlighed eller Lokaler, bor eller driver Forretning i forannævnte Ejendom, er optagne paa denne Liste, bevidnes.

Aarhus, den 25 Oktober 1917.

Ejerens Navn: Baadmand Storbs Legatbolig

Ejerens Bopæl:

Ejerens eller Viceværtens **Underskrift.**

Amalie Marie Petersen

den selvstændig Næringsdrift.

Hvis udenfor Danmark, vedkommende Land.

sse paa dette Skema.

Hvis udenfor Danmark, vedkommende Land.

ingslokaler i Ejendommen.

hjemmehørende udenfor Aarhus. holdskommunens Navn.
rende i Udlandet anføres Navnet nærværende Repræsentant.

som har lejet Lejlighed eller dom, er optagne paa denne

Viceværtens **Underskrift.**

Distrikt Nr.

Løbe-Nr.: 1183

Gade: Møllestien

Afhentes den

Husnummer: 29.

Mandtalsliste

over

Personer, Selskaber, Foreninger og Institutioner,

der benytter Lokaler

i ovennævnte Ejendom.

I Henhold til Lov af 15. Maj 1875 § 21, jfr. § 22, paahviler det under Strafansvar vedkommende Husejer eller hans Befuldmægtigede at udfylde nærværende Skema.

Beboelsesskemaet. Alle i Ejendommen boende Personer opføres med deres fulde Navn og øvrige i Skemaet forlangte Oplysninger, uanset om de midlertidig er fraværende.

Tillægsskema I. (Se Bagsiden). Paa dette Skema opføres **udenbys eller i Udlandet boende Personer,** der i Ejendommen driver Forretning, Haandværk eller anden selvstændig Næringsdrift.

Tillægsskema II. (Se Bagsiden). Forsaavidt **Ejeren af Ejendommen** har Bopæl udenfor Aarhus, opføres hans Navn, Stilling og Adresse paa dette Skema.

Tillægsskema III. (Se Bagsiden). Herpaa opføres **inden- og udenlandske Selskaber, Foreninger og Institutioner,** der har Kontor eller Forretningslokaler i Ejendommen.

Ifald der ikke er tilstrækkelig Plads paa det tilsendte Skema til alle Ejendommens Beboere, vil flere Skemaer kunne faas udleverede ved Henvendelse paa **Skattekontoret, Mejlgade 4, 1ste Sal.** (Aabent fra Kl. 9—2 og fra 4—6).

Aarhus Byraad, i Oktober 1917.

Bemærk Bagsiden,

der skal udfyldes af Ejendommens Ejer eller dennes Repræsentant.

Optælling.
(Foretages ved Byraadets Foranstaltning).

Mandkøn..... 3

Kvindekøn..... 4

Ialt... 7 Personer.

Beboelsesskema. 29

Opføres i Rækkefølge saaledes: Forhus, Sidehus, Baghus. (Kælder, Stue, 1. Sal o. s. v.).	Samtlige Beboere af begge Køn **Fulde Navn.** Ved Børn uden Navn sættes „Dreng" eller „Pige". **Det almindelig benyttede Fornavn understreges.** (Mellem hver Familie maa der helst være en Linies Mellemrum).	Fødselsaar.	Fødselsdag.	**Fødeby.** Hvis udenfor Danmark om Vedkommende har **Indfødsret.**	**Stilling i Husstanden** (Husfader, Hustmoder, Søn, Datter, Plejesøn, Plejedatter, Slægtning, Tyende, Logerende).	Gift, ugift, Enke, Enkemand, Fraskilt eller Separeret.	**Stand** eller **Livsstilling.** Stillingen betegnes saaledes, at det kan ses, om Vedkommende er Principal eller Medhjælper, f. Eks. **Snedkermester, Snedkersvend, Lærling** o. s. v.	Husleje af Beboelseslejligheden samt Antal Værelser. Lofts- og Pigeværelser medregnes ikke. Denne Rubrik udfyldes af Ejeren eller Vedkommendes Repræsentant. Antal Værelser.	Aarlig Leje Kr.
Stuen	Johanne Marie Johansen	1866	23/5		Husmoder	Enke		3	186
—	Hans Peter Kristian Johansen	1890	26/5		Søn	ugift	Havnearbejder		
—	Doris Johansen	1892	27/6		—	—			
—	Ida Sofie Johansen	1870	18/5		Datter		Fru Tilskæreerske		
Første Sal	Kirsten Marie Eskesen	1842	9/11		—	Enke	Alderdomsforsørget	1	96 Kr.
—	Niels Viggo Overballe	96	27/3		Husfader	Gift	Arbejdsmand	2	104
	Kirsten Jensine Frans Overballe	98	24/9		Hustru	—			

Arbejdsgiverens Navn og Bopæl, forsaavidt selvstændig Virksomhed ikke drives.	Forsaavidt Tilflytning til Aarhus er sket i det sidste Aar, da		Hvis Flytning indenfor Aarhus Bygrænse er sket i det sidste Aar, da		Hvor undervises de paa denne Liste opførte ukonfirmerede Børn mellem 6 og 14½ Aar? Gaar de i en offentlig Skole, maa dennes **Navn** anføres. Gaar de i Privatskole, anføres **Bestyrerens Navn.**	Plejebørn. Udfor Plejebørn sættes „Ja" i denne Rubrik.	**Vedrørende Værnepligten.** I Henhold til § 41 i Lov Nr. 123 af 8. Juni 1912 om Værnepligt opføres her for enhver Mand mellem 18 og 36 Aar — selv om han er udskrevet af Hullen — hans **Rullebetegnelse** eller Indhegningsbevis, Søfartsbog, Søldaterbog, Uhlenstdygtighedspas eller Afskedspas. Udlændinge betegne sig som saadanne. Undladelse heraf medfører **Bedestraf fra 2—100 Kr.** saavel for den **paagældende** som for **Husejeren.**			
	naar? (Dato og Aarstal).	hvorfra? (By, Gade og Hus-Nr.)	Bopælen Oktober Flyttedag 1916. (Gade og Hus-Nr.)	Andre Bopæle siden Oktober Flyttedag 1916. (Gade og Hus-Nr.)			**Kreds.**	**Lægd.**	**Bogstav.**	**Nr.**
							4	230	F	203
							4	230	K	19
H. Christiansen										
Dynamofabrikken Frederiksgade										

Tillægsskema I. Herpaa opføres **udenbys eller i Udlandet boende Personer,** der i Ejendommen driver Forretning, Haandværk eller anden selvstændig Næringsdrift.

Navn.	Stilling.	Adresse		
		Kommune.	Gade og Nr.	Hvis udenfor Danmark, vedkommende Land.

Tillægsskema II. Forsaavidt **Ejeren af Ejendommen har Bopæl udenfor Aarhus,** opføres hans (hendes) Navn, Stilling og Adresse paa dette Skema.

Navn.	Stilling.	Adresse		
		Kommune.	Gade og Nr.	Hvis udenfor Danmark, vedkommende Land.
Hans Jacobsen	Skrædder	København	Ole Jørgensensgade 12 II	

Tillægsskema III. Herpaa opføres **inden- og udenlandske Selskaber, Foreninger og Institutioner,** der har Kontor eller Forretningslokaler i Ejendommen.

Selskabets eller Institutionens Navn.	Forretnings Branche.	Forsaavidt Selskabet er hjemmehørende udenfor Aarhus, opføres her Opholdskommunens Navn. Er Selskabet hjemmehørende i Udlandet anføres Navnet paa Selskabets herværende Repræsentant.

Antal Beboelseslejligheder.

(Udfyldes af Ejeren eller Viceværten).

I Ejendommen findes:

Antal.					
1	Beboelseslejligheder med 1 Værelse ~~og Køkken.~~				
	do.	- 2	Værelser.		
2	do.	- 3	do.	uden	Pigeværelse.
	do.	- 3	do.	med	do.
	do.	- 4	do.	uden	do.
	do.	- 4	do.	med	do.
	do.	- 5	do.		
	do.	- 6	do.		
	do.	- 6	do.	og	derover.

At samtlige Personer og Selskaber m. v., som har lejet Lejlighed eller Lokaler, bor eller driver Forretning i forannævnte Ejendom, er optagne paa denne Liste, bevidnes.

Aarhus, den 21-10 1917.

Ejerens Navn: Hans Jacobsen

Ejerens Bopæl: Ole Jørgensensgade 12 III
København K

J Jensen Sølystgade 37 I

Ejerens eller Viceværtens **Underskrift.**

Distrikt Nr.

Løbe-Nr.: 1184

Gade: Møllestien

Afhentes den

Husnummer: 31

Mandtalsliste

over

Personer, Selskaber, Foreninger og Institutioner,

der benytter Lokaler

i ovennævnte Ejendom.

I Henhold til Lov af 15. Maj 1875 § 21, jfr. § 22, paahviler det under Strafansvar vedkommende Husejer eller hans Befuldmægtigede at udfylde nærværende Skema.

Beboelsesskemaet. Alle i Ejendommen boende Personer opføres med deres fulde Navn og øvrige i Skemaet forlangte Oplysninger, uanset om de midlertidig er fraværende.

Tillægsskema I. (Se Bagsiden). Paa dette Skema opføres **udenbys eller i Udlandet boende Personer,** der i Ejendommen driver Forretning, Haandværk eller anden selvstændig Næringsdrift.

Tillægsskema II. (Se Bagsiden). Forsaavidt **Ejeren af Ejendommen** har Bopæl udenfor Aarhus, opføres hans Navn, Stilling og Adresse paa dette Skema.

Tillægsskema III. (Se Bagsiden). Herpaa opføres **inden- og udenlandske Selskaber, Foreninger og Institutioner,** der har Kontor eller Forretningslokaler i Ejendommen.

Ifald der ikke er tilstrækkelig Plads paa det tilsendte Skema til alle Ejendommens Beboere, vil flere Skemaer kunne faas udleverede ved Henvendelse paa **Skattekontoret, Mejlgade 4, 1ste Sal.** (Aabent fra Kl. 9—2 og fra 4—6).

Aarhus Byraad, i Oktober 1917.

Bemærk Bagsiden,

der skal udfyldes af Ejendommens Ejer eller dennes Repræsentant.

Optælling.
(Foretages ved Byraadets Foranstaltning).

Mandkøn.....

Kvindekøn .....

Ialt... Personer.

Beboelsesskema. 31

Opføres i Rækkefølge saaledes: Forhus, Sidehus, Boghus. (Kælder, Stue, 1. Sal o. s. v.).	Samtlige Beboere af begge Køn **Fulde Navn.** Ved Børn uden Navn sættes „Dreng" eller „Pige". **Det almindelig benyttede Fornavn understreges.** (Mellem hver Familie maa der helst være en Linies Mellemrum).	Fødselsaar.	Fødselsdag.	**Fødeby.** Hvis udenfor Danmark om Vedkommende har **Indfødsret.**	**Stilling i Husstanden** (Husfader, Husmoder, Søn, Datter, Plejesøn, Plejedatter, Slægtning, Tyende, Logerende).	Gift, ugift, Enke, Enkemand, Fraskilt eller Separeret.	**Stand** eller **Livsstilling.** Stillingen betegnes saaledes, at det kan ses, om Vedkommende er Principal eller Medhjælper, f. Eks. Snedker**mester,** Snedker**svend, Lærling** o. s. v.	Husleje af Beboelseslejligheden samt Antal Værelser. Lofts- og Pigeværelser medregnes ikke. Denne Rubrik udfyldes af Eieren eller Vicværtens personlig.	
								Antal Værelser.	Aarlig Leie Kr.

Arbejdsgiverens Navn og Bopæl, forsaavidt selvstændig Virksomhed ikke drives.	Forsaavidt Tilflytning til Aarhus er sket i det sidste Aar, da		Hvis Flytning indenfor Aarhus Bygrænse er sket i det sidste Aar, da		Hvor undervises de paa denne Liste opførte ukonfirmerede Børn mellem 6 og 14½ Aar? Gaar de i en offentlig Skole, maa dennes **Navn** anføres. Gaar de i Privatskole, anføres **Bestyrerens Navn.**	Plejebørn. Udfor Plejebørn sættes „Ja" i denne Rubrik.	**Vedrørende Værnepligten.** I Henhold til § 41 i Lov Nr. 125 af 8. Juni 1912 om Værnepligt opføres her for enhver Mand mellem 18 og 36 Aar — selv om han er udeblevet af Rullen — hans **Rullebetegnelse** eller Indhegningsbevis, Sø-fartsbog, Soldaterbog, Tjenstdygtighedspas eller Afskedspas. Udlændinge betegne sig som saadanne. Undladelse heraf medfører **Bødestraf fra 2—100 Kr.** saavel for den **paagældende** som for **Husejeren.**			
	naar? (Dato og Aarstal).	**hvorfra?** (By, Gade og Hus-Nr.)	Bopælen Oktober Flyttedag 1916. (Gade og Hus-Nr.)	Andre Bopæle siden Oktober Flyttedag 1916. (Gade og Hus-Nr.)			**Kreds.**	**Lægd.**	**Bogstav.**	**Nr.**

Tillægsskema I. Herpaa opføres **udenbys eller i Udlandet boende Personer,** der i Ejendommen driver Forretning, Haandværk eller anden selvstændig Næringsdrift.

Navn.	Stilling.	Adresse		
		Kommune.	Gade og Nr.	Hvis udenfor Danmark, vedkommende Land.

Tillægsskema II. Forsaavidt **Ejeren af Ejendommen har Bopæl udenfor Aarhus,** opføres hans (hendes) Navn, Stilling og Adresse paa dette Skema.

Navn.	Stilling.	Adresse		
		Kommune.	Gade og Nr.	Hvis udenfor Danmark, vedkommende Land.

Tillægsskema III. Herpaa opføres **inden- og udenlandske Selskaber, Foreninger og Institutioner,** der har Kontor eller Forretningslokaler i Ejendommen.

Selskabets eller Institutionens Navn.	Forretnings Branche.	Forsaavidt Selskabet er hjemmehørende udenfor Aarhus, opføres her Opholdskommunens Navn. Er Selskabet hjemmehørende i Udlandet anføres Navnet paa Selskabets herværende Repræsentant.

Antal Beboelseslejligheder.

(Udfyldes af Ejeren eller Viceværten).

I Ejendommen findes:

Antal.	
	Beboelseslejligheder med 1 Værelse og Køkken.
	do. - 2 Værelser.
	do. - 3 do. uden Pigeværelse.
	do. - 3 do. med do.
	do. - 4 do. uden do.
	do. - 4 do. med do.
	do. - 5 do.
	do. - 6 do.
	do. - 6 do. og derover.

At samtlige Personer og Selskaber m. v., som har lejet Lejlighed eller Lokaler, bor eller driver Forretning i forannævnte Ejendom, er optagne paa denne Liste, bevidnes.

Aarhus, den ..... 1917.

Ejerens Navn: .....

Ejerens Bopæl: .....

.....

Ejerens eller Viceværtens **Underskrift.**

Ikke Bekræftet

Distrikt Nr.

Løbe-Nr.: 1185

Gade: Møllestien

Afhentes den

Husnummer: 33

Mandtalsliste

over

Personer, Selskaber, Foreninger og Institutioner,

der benytter Lokaler

i ovennævnte Ejendom.

I Henhold til Lov af 15. Maj 1875 § 21, jfr. § 22, paahviler det under Strafansvar vedkommende Husejer eller hans Befuldmægtigede at udfylde nærværende Skema.

Beboelsesskemaet. Alle i Ejendommen boende Personer opføres med deres fulde Navn og øvrige i Skemaet forlangte Oplysninger, uanset om de midlertidig er fraværende.

Tillægsskema I. (Se Bagsiden). Paa dette Skema opføres **udenbys eller i Udlandet boende Personer,** der i Ejendommen driver Forretning, Haandværk eller anden selvstændig Næringsdrift.

Tillægsskema II. (Se Bagsiden). Forsaavidt **Ejeren af Ejendommen** har Bopæl udenfor Aarhus, opføres hans Navn, Stilling og Adresse paa dette Skema.

Tillægsskema III. (Se Bagsiden). Herpaa opføres **inden- og udenlandske Selskaber, Foreninger og Institutioner,** der har Kontor eller Forretningslokaler i Ejendommen.

Ifald der ikke er tilstrækkelig Plads paa det tilsendte Skema til alle Ejendommens Beboere, vil flere Skemaer kunne faas udleverede ved Henvendelse paa **Skattekontoret, Mejlgade 4, 1ste Sal.** (Aabent fra Kl. 9—2 og fra 4—6).

Aarhus Byraad, i Oktober 1917.

Bemærk Bagsiden,

der skal udfyldes af Ejendommens Ejer eller dennes Repræsentant.

Optælling.
(Foretages ved Byraadets Foranstaltning).

Mandkøn.....

Kvindekøn .....

Ialt... Personer.

Beboelsesskema. 33

Opføres i Rækkefølge saaledes: Forhus, Sidehus, Baghus. (Kælder, Stue, 1. Sal o. s. v.).	Samtlige Beboere af begge Køn **Fulde Navn.** Ved Børn uden Navn sættes „Dreng" eller „Pige". **Det almindelig benyttede Fornavn understreges.** (Mellem hver Familie maa der helst være en Linies Mellemrum).	Fødselsaar.	Fødselsdag.	**Fødeby.** Hvis udenfor Danmark om Vedkommende har **Indfødsret.**	**Stilling i Husstanden** (Husfader, Husmoder, Søn, Datter, Plejesøn, Plejedatter, Slægtning, Tyende, Logerende).	Gift, ugift, Enke, Enkemand, Fraskilt eller Separeret.	**Stand** eller **Livsstilling.** Stillingen betegnes saaledes, at det kan ses, om Vedkommende er Principal eller Medhjælper, f. Eks. Snedker**mester,** Snedker**svend, Lærling** o. s. v.	Husleje af Beboelsesleilighedan samt Antal Værelser. Lofts- og Pigeværelser medregnes ikke. Denne Rubrik udfyldes af Ejeren eller Vaarværten personlig. Antal Værelser	Aarlig Lofts Kr.	**Arbejdsgiverens Navn og Bopæl,** forsaavidt selvstændig Virksomhed ikke drives.	Forsaavidt Tilflytning til Aarhus er sket i det sidste Aar, da naar? (Dato og Aarstal).	hvorfra? (By, Gade og Hus-Nr.)	Hvis Flytning indenfor Aarhus Bygrænse er sket i det sidste Aar, da Bopælen Oktober Flyttedag 1916. (Gade og Hus-Nr.)	Andre Bopæle siden Oktober Flyttedag 1916. (Gade og Hus-Nr.)	Hvor undervises de paa denne Liste opførte ukonfirmerede Børn mellem 6 og 14½ Aar? Gaar de i en offentlig Skole, maa dennes **Navn** anføres. Gaar de i Privatskole, anføres **Bestyrerens Navn.**	Plejebørn. Udfor Plejebørn sættes „ja" i denne Rubrik.	**Vedrørende Værnepligten.** I Henhold til § 41 i Lov Nr. 125 af 8. Juni 1912 om Værnepligt opføres her for enhver Mand mellem 18 og 36 Aar — selv om han er udslettet af Rullen — hans **Rullebetegnelse** efter Indtegningsbevis, Søfartsbog, Soldaterbog, Uttenstdygtighedspas eller Afskedspas. Udlændinge betegne sig som saadanne. Undladelse heraf medfører **Bødestraf fra 2—100 Kr.** saavel for den **paagældende** som for **Husejeren.** Kreds.	Lægd.	Bogstav.	Nr.

Tillægsskema I. Herpaa opføres **udenbys eller i Udlandet boende Personer,** der i Ejendommen driver Forretning, Haandværk eller anden selvstændig Næringsdrift.

Navn.	Stilling.	Adresse		
		Kommune.	Gade og Nr.	Hvis udenfor Danmark, vedkommende Land.

Tillægsskema II. Forsaavidt **Ejeren af Ejendommen har Bopæl udenfor Aarhus,** opføres hans (hendes) Navn, Stilling og Adresse paa dette Skema.

Navn.	Stilling.	Adresse		
		Kommune.	Gade og Nr.	Hvis udenfor Danmark, vedkommende Land.

Tillægsskema III. Herpaa opføres **inden- og udenlandske Selskaber, Foreninger og Institutioner,** der har Kontor eller Forretningslokaler i Ejendommen.

Selskabets eller Institutionens Navn.	Forretnings Branche.	Forsaavidt Selskabet er hjemmehørende udenfor Aarhus, opføres her Opholdskommunens Navn. Er Selskabet hjemmehørende i Udlandet anføres Navnet paa Selskabets herværende Repræsentant.

Antal Beboelseslejligheder.

(Udfyldes af Ejeren eller Viceværten).

I Ejendommen findes:

Antal.	
	Beboelseslejligheder med 1 Værelse og Køkken.
	do. - 2 Værelser.
	do. - 3 do. uden Pigeværelse.
	do. - 3 do. med do.
	do. - 4 do. uden do.
	do. - 4 do. med do.
	do. - 5 do.
	do. - 6 do.
	do. - 6 do. og derover.

At samtlige Personer og Selskaber m. v., som har lejet Lejlighed eller Lokaler, bor eller driver Forretning i forannævnte Ejendom, er optagne paa denne Liste, bevidnes.

Aarhus, den ..... 1917.

Ejerens Navn: .....

Ejerens Bopæl: .....

.....

Ejerens eller Viceværtens **Underskrift.**

Ejler Pedersen

anden selvstændig Næringsdrift.

Hvis udenfor Danmark, vedkommende Land.

dresse paa dette Skema.

Hvis udenfor Danmark, vedkommende Land.

etningslokaler i Ejendommen.

er hjemmehørende udenfor Aarhus. Opholdskommunens Navn.
hørende i Udlandet anføres Navnet s herværende Repræsentant.

, som har lejet Lejlighed eller iendom, er optagne paa denne

r Viceværtens **Underskrift.**

Distrikt Nr.

Løbe-Nr.: 1186

Gade: Møllestien

Afhentes den

Husnummer: 35.

Mandtalsliste

over

Personer, Selskaber, Foreninger og Institutioner,

der benytter Lokaler

i ovennævnte Ejendom.

I Henhold til Lov af 15. Maj 1875 § 21, jfr. § 22, paahviler det under Strafansvar vedkommende Husejer eller hans Befuldmægtigede at udfylde nærværende Skema.

Beboelsesskemaet. Alle i Ejendommen boende Personer opføres med deres fulde Navn og øvrige i Skemaet forlangte Oplysninger, uanset om de midlertidig er fraværende.

Tillægsskema I. (Se Bagsiden). Paa dette Skema opføres **udenbys eller i Udlandet boende Personer,** der i Ejendommen driver Forretning, Haandværk eller anden selvstændig Næringsdrift.

Tillægsskema II. (Se Bagsiden). Forsaavidt **Ejeren af Ejendommen** har Bopæl udenfor Aarhus, opføres hans Navn, Stilling og Adresse paa dette Skema.

Tillægsskema III. (Se Bagsiden). Herpaa opføres **inden- og udenlandske Selskaber, Foreninger og Institutioner,** der har Kontor eller Forretningslokaler i Ejendommen.

Ifald der ikke er tilstrækkelig Plads paa det tilsendte Skema til alle Ejendommens Beboere, vil flere Skemaer kunne faas udleverede ved Henvendelse paa **Skattekontoret, Mejlgade 4, 1ste Sal.** (Aabent fra Kl. 9—2 og fra 4—6).

Aarhus Byraad, i Oktober 1917.

Bemærk Bagsiden,
der skal udfyldes af Ejendommens Ejer eller dennes Repræsentant.

Optælling.
(Foretages ved Byraadets Foranstaltning).

Mandkøn.....

Kvindekøn .....

Ialt... Personer.

Beboelsesskema. 35

Opføres i Rækkefølge saaledes: Forhus, Sidehus, Baghus. (Kælder, Stue, 1. Sal o. s. v.).	Samtlige Beboere af begge Køn **Fulde Navn.** Ved Børn uden Navn sættes „Dreng" eller „Pige". **Det almindelig benyttede Fornavn understreges.** (Mellem hver Familie maa der helst være en Linies Mellemrum).	Fødselsaar.	Fødselsdag.	**Fødeby.** Hvis udenfor Danmark om Vedkommende har **Indfødsret.**	**Stilling i Husstanden** (Husfader, Husmoder, Søn, Datter, Plejesøn, Plejedatter, Slægtning, Tyende, Logerende).	Gift, ugift, Enke, Enkemand, Fraskilt eller Separeret.	**Stand** eller **Livsstilling.** Stillingen betegnes saaledes, at det kan ses, om Vedkommende er Principal eller Medhjælper, f. Eks. Snedker**mester,** Snedker**svend,** **Lærling** o. s. v.	Husleje af Beboelseslejligheden samt Antal Værelser. Lofts- og Pigeværelser medregnes ikke. Denne Rubrik udfyldes af Ejeren eller Vedværten personlig. Antal Værelser	Aarlig Leje Kr.	**Arbejdsgiverens Navn og Bopæl,** forsaavidt selvstændig Virksomhed ikke drives.	Forsaavidt Tilflytning til Aarhus er sket i det sidste Aar, da naar? (Dato og Aarstal).	hvorfra? (By, Gade og Hus-Nr.)	Hvis Flytning indenfor Aarhus Bygrænse er sket i det sidste Aar, da Bopælen Oktober Flyttedag 1916. (Gade og Hus-Nr.)	Andre Bopæle siden Oktober Flyttedag 1916. (Gade og Hus-Nr.)	Hvor undervises de paa denne Liste opførte ukonfirmerede Børn mellem 6 og 14½ Aar? Gaar de i en offentlig Skole, maa dennes **Navn** anføres. Gaar de i Privatskole, anføres **Bestyrerens Navn.**	Plejebørn. Udfor Plejebørn sættes „ja" i denne Rubrik.	**Vedrørende Værnepligten.** I Henhold til § 41 i Lov Nr. 125 af 8. Juni 1912 om Værnepligt opføres her for enhver Mand mellem 18 og 36 Aar — selv om han er udslettet af Rullen — hans **Rullebetegnelse** efter Indtegningsbevis, Søfartsbog, Soldaterbog, Uljenstdygtighedspas eller Afskedspas. Udlændinge betegne sig som saadanne. Undladelse heraf medfører **Bødestraf fra 2—100 Kr.** saavel for den **paagældende** som for **Husejeren.** Kreds.	Lægd.	Bogstav.	Nr.

Tillægsskema I. Herpaa opføres **udenbys eller i Udlandet boende Personer,** der i Ejendommen driver Forretning, Haandværk eller anden selvstændig Næringsdrift.

Navn.	Stilling.	Adresse		
		Kommune.	Gade og Nr.	Hvis udenfor Danmark, vedkommende Land.

Tillægsskema II. Forsaavidt **Ejeren af Ejendommen har Bopæl udenfor Aarhus,** opføres hans (hendes) Navn, Stilling og Adresse paa dette Skema.

Navn.	Stilling.	Adresse		
		Kommune.	Gade og Nr.	Hvis udenfor Danmark, vedkommende Land.

Tillægsskema III. Herpaa opføres **inden- og udenlandske Selskaber, Foreninger og Institutioner,** der har Kontor eller Forretningslokaler i Ejendommen.

Selskabets eller Institutionens Navn.	Forretnings Branche.	Forsaavidt Selskabet er hjemmehørende udenfor Aarhus, opføres her Opholdskommunens Navn. Er Selskabet hjemmehørende i Udlandet anføres Navnet paa Selskabets herværende Repræsentant.

Antal Beboelseslejligheder.

(Udfyldes af Ejeren eller Viceværten).

I Ejendommen findes:

Antal.	Beboelseslejligheder med 1 Værelse og Køkken.
	do. - 2 Værelser.
	do. - 3 do. uden Pigeværelse.
	do. - 3 do. med do.
	do. - 4 do. uden do.
	do. - 4 do. med do.
	do. - 5 do.
	do. - 6 do.
	do. - 6 do. og derover.

At samtlige Personer og Selskaber m. v., som har lejet Lejlighed eller Lokaler, bor eller driver Forretning i forannævnte Ejendom, er optagne paa denne Liste, bevidnes.

Aarhus, den ..... 1917.

Ejerens Navn: .....

Ejerens Bopæl: .....

.....

Ejerens eller Viceværtens **Underskrift.**

Ikke Bebot

nden selvstændig Næringsdrift.

Hvis udenfor Danmark, vedkommende Land.

esse paa dette Skema.

Hvis udenfor Danmark, vedkommende Land.

tningslokaler i Ejendommen.

er hjemmehørende udenfor Aarhus. Opholdskommunens Navn.
horende i Udlandet anføres Navnet s herværende Repræsentant.

, som har lejet Lejlighed eller endom, er optagne paa denne

r Viceværtens **Underskrift.**

Distrikt Nr.

Løbe-Nr.: 1187

Gade: Møllestien

Husnummer: 41

Afhentes den

Mandtalsliste

over

Personer, Selskaber, Foreninger og Institutioner,

der benytter Lokaler

i ovennævnte Ejendom.

I Henhold til Lov af 15. Maj 1875 § 21, jfr. § 22, paahviler det under Strafansvar vedkommende Husejer eller hans Befuldmægtigede at udfylde nærværende Skema.

Beboelsesskemaet. Alle i Ejendommen boende Personer opføres med deres fulde Navn og øvrige i Skemaet forlangte Oplysninger, uanset om de midlertidig er fraværende.

Tillægsskema I. (Se Bagsiden). Paa dette Skema opføres **udenbys eller i Udlandet boende Personer,** der i Ejendommen driver Forretning, Haandværk eller anden selvstændig Næringsdrift.

Tillægsskema II. (Se Bagsiden). Forsaavidt **Ejeren af Ejendommen** har Bopæl udenfor Aarhus, opføres hans Navn, Stilling og Adresse paa dette Skema.

Tillægsskema III. (Se Bagsiden). Herpaa opføres **inden- og udenlandske Selskaber, Foreninger og Institutioner,** der har Kontor eller Forretningslokaler i Ejendommen.

Ifald der ikke er tilstrækkelig Plads paa det tilsendte Skema til alle Ejendommens Beboere, vil flere Skemaer kunne faas udleverede ved Henvendelse paa **Skattekontoret, Mejlgade 4, 1ste Sal.** (Aabent fra Kl. 9—2 og fra 4—6).

Aarhus Byraad, i Oktober 1917.

Bemærk Bagsiden,
der skal udfyldes af Ejendommens Ejer eller dennes Repræsentant.

Optælling.
(Foretages ved Byraadets Foranstaltning).

Mandkøn.....
Kvindekøn ..... /
Ialt... / Personer.

Beboelsesskema. 41

Opføres i Rækkefølge saaledes: Forhus, Sidehus, Baghus. (Kælder, Stue, 1. Sal o. s. v.).	Samtlige Beboere af begge Køn **Fulde Navn.** Ved Børn uden Navn sættes „Dreng" eller „Pige". **Det almindelig benyttede Fornavn understreges.** (Mellem hver Familie maa der helst være en Linies Mellemrum).	Fødselsaar.	Fødselsdag.	**Fødeby.** Hvis udenfor Danmark om Vedkommende har **Indfødsret.**	**Stilling i Husstanden** (Husfader, Husmoder, Søn, Datter, Plejesøn, Plejedatter, Slægtning, Tyende, Logerende).	Gift, ugift, Enke, Enkemand, Fraskilt eller Separeret.	**Stand** eller **Livsstilling.** Stillingen betegnes saaledes, at det kan ses, om Vedkommende er Principal eller Medhjælper, f. Eks. Snedker**mester,** Snedker**svend,** **Lærling** o. s. v.	Husleje af Beboelseslejligheden samt Antal Værelser. Lofts- og Pigeværelser medregnes ikke. Denne Rubrik udfyldes af Ejeren eller Viceværten personlig. Antal Værelser	Aarlig Leie Kr.	**Arbejdsgiverens Navn og Bopæl,** forsaavidt selvstændig Virksomhed ikke drives.	Forsaavidt Tilflytning til Aarhus er sket i det sidste Aar, da naar? (Dato og Aarstal).	hvorfra? (By, Gade og Hus-Nr.)	Hvis Flytning indenfor Aarhus Bygrænse er sket i det sidste Aar, da Bopælen Oktober Flyttedag 1916. (Gade og Hus-Nr.)	Andre Bopæle siden Oktober Flyttedag 1916. (Gade og Hus-Nr.)	Hvor undervises de paa denne Liste opførte ukonfirmerede Børn mellem 6 og 14½ Aar? Gaar de i en offentlig Skole, maa dennes **Navn** anføres. Gaar de i Privatskole, anføres **Bestyrerens Navn.**	Plejebørn. Udfor Plejebørn sættes „ja" i denne Rubrik.	**Vedrørende Værnepligten.** I Henhold til § 41 i Lov Nr. 125 af 8. Juni 1912 om Værnepligt opføres her for enhver Mand mellem 18 og 36 Aar — selv om han er udslettet af Rullen — hans **Rullebetegnelse** efter Indtegningsbevis, Søfartsbog, Soldaterbog, Utjenstdygtighedspas eller Afskedspas. Udlændinge betegne sig som saadanne. Undladelse heraf medfører **Bødestraf fra 2—100 Kr.** saavel for den **paagældende** som for **Husejeren.** Kreds.	Lægd.	Bogstav.	Nr.
	Anna Petrea Petersen	1868	12/10	Aarhus		Ugift	Kontormedhjælper	3		Hans Jensen & Co, Ryesgade										

Tillægsskema I. Herpaa opføres **udenbys eller i Udlandet boende Personer,** der i Ejendommen driver Forretning, Haandværk eller anden selvstændig Næringsdrift.

Navn.	Stilling.	Adresse		
		Kommune.	Gade og Nr.	Hvis udenfor Danmark, vedkommende Land.

Tillægsskema II. Forsaavidt **Ejeren af Ejendommen har Bopæl udenfor Aarhus,** opføres hans (hendes) Navn, Stilling og Adresse paa dette Skema.

Navn.	Stilling.	Adresse		
		Kommune.	Gade og Nr.	Hvis udenfor Danmark, vedkommende Land.

Tillægsskema III. Herpaa opføres **inden- og udenlandske Selskaber, Foreninger og Institutioner,** der har Kontor eller Forretningslokaler i Ejendommen.

Selskabets eller Institutionens Navn.	Forretnings Branche.	Forsaavidt Selskabet er hjemmehørende udenfor Aarhus, opføres her Opholdskommunens Navn. Er Selskabet hjemmehørende i Udlandet anføres Navnet paa Selskabets herværende Repræsentant.

Antal Beboelseslejligheder.

(Udfyldes af Ejeren eller Viceværten).

I Ejendommen findes:

Antal.					
	Beboelseslejligheder med	1	Værelse og Køkken.		
	do.	- 2	Værelser.		
1	do.	- 3	do.	uden	Pigeværelse.
	do.	- 3	do.	med	do.
	do.	- 4	do.	uden	do.
	do.	- 4	do.	med	do.
	do.	- 5	do.		
	do.	- 6	do.		
	do.	- 6	do.	og	derover.

At samtlige Personer og Selskaber m. v., som har lejet Lejlighed eller Lokaler, bor eller driver Forretning i forannævnte Ejendom, er optagne paa denne Liste, bevidnes.

Aarhus, den 25 Oktober 1917.

Ejerens Navn: A. S. Pedersen

Ejerens Bopæl: Møllestien 41

Ejerens eller Viceværtens **Underskrift.**

nden selvstændig Næringsdrift.

Hvis udenfor Danmark, vedkommende Land.

esse paa dette Skema.

Hvis udenfor Danmark, vedkommende Land.

ningslokaler i Ejendommen.

hjemmehørende udenfor Aarhus, pholdskommunens Navn.
ørende i Udlandet anføres Navnet herværende Repræsentant.

som har lejet Lejlighed eller ndom, er optagne paa denne

rsen

shien 41.

Viceværtens **Underskrift.**

Distrikt Nr.

Løbe-Nr.: 1188

Gade: Møllestien

Husnummer: 43.

Afhentes den

Mandtalsliste

over

Personer, Selskaber, Foreninger og Institutioner,

der benytter Lokaler

i ovennævnte Ejendom.

I Henhold til Lov af 15. Maj 1875 § 21, jfr. § 22, paahviler det under Strafansvar vedkommende Husejer eller hans Befuldmægtigede at udfylde nærværende Skema.

Beboelsesskemaet. Alle i Ejendommen boende Personer opføres med deres fulde Navn og øvrige i Skemaet forlangte Oplysninger, uanset om de midlertidig er fraværende.

Tillægsskema I. (Se Bagsiden). Paa dette Skema opføres **udenbys eller i Udlandet boende Personer,** der i Ejendommen driver Forretning, Haandværk eller anden selvstændig Næringsdrift.

Tillægsskema II. (Se Bagsiden). Forsaavidt **Ejeren af Ejendommen** har Bopæl udenfor Aarhus, opføres hans Navn, Stilling og Adresse paa dette Skema.

Tillægsskema III. (Se Bagsiden). Herpaa opføres **inden- og udenlandske Selskaber, Foreninger og Institutioner,** der har Kontor eller Forretningslokaler i Ejendommen.

Ifald der ikke er tilstrækkelig Plads paa det tilsendte Skema til alle Ejendommens Beboere, vil flere Skemaer kunne faas udleverede ved Henvendelse paa **Skattekontoret, Mejlgade 4, 1ste Sal.** (Aabent fra Kl. 9—2 og fra 4—6).

Aarhus Byraad, i Oktober 1917.

Bemærk Bagsiden,
der skal udfyldes af Ejendommens Ejer eller dennes Repræsentant.

Optælling.
(Foretages ved Byraadets Foranstaltning).

Mandkøn..... 4
Kvindekøn 3
Ialt... 7 Personer.

Beboelsesskema. 43

Opføres i Rækkefølge saaledes: Forhus, Sidehus, Baghus. (Kælder, Stue, 1. Sal o. s. v.).	Samtlige Beboere af begge Køn **Fulde Navn.** Ved Børn uden Navn sættes „Dreng" eller „Pige". **Det almindelig benyttede Fornavn understreges.** (Mellem hver Familie maa der helst være en Linies Mellemrum).	Fødselsaar.	Fødselsdag.	**Fødeby.** Hvis udenfor Danmark om Vedkommende har **Indfødsret.**	**Stilling i Husstanden** (Husfader, Husmoder, Søn, Datter, Plejesøn, Plejedatter, Slægtning, Tyende, Logerende).	Gift, ugift, Enke, Enkemand, Fraskilt eller Separeret.	**Stand** eller **Livsstilling.** Stillingen betegnes saaledes, at det kan ses, om Vedkommende er Principal eller Medhjælper, f. Eks. Snedker**mester,** Snedker**svend,** **Lærling** o. s. v.	Husleje af Beboelseslejligheden saa: Antal Værelser. Lodts- og Pigeværelse medregnes ikke. Denne Rubrik udfyldes af Eieren eller Værgen personlig. Antal Værelser.	Aarlig Kr.	**Arbejdsgiverens Navn og Bopæl,** forsaavidt selvstændig Virksomhed ikke drives.	Forsaavidt Tilflytning til Aarhus er sket i det sidste Aar, da: naar? (Dato og Aarstal).	hvorfra? (By, Gade og Hus-Nr.)	Hvis Flytning indenfor Aarhus Bygrænse er sket i det sidste Aar, da: Bopælen Oktober Flyttedag 1916. (Gade og Hus-Nr.)	Andre Bopæle siden Oktober Flyttedag 1916. (Gade og Hus-Nr.)	Hvor undervises de paa denne Liste opførte ukonfirmerede Børn mellem 6 og 14 Aar? Gaar de i en offentlig Skole, maa dennes **Navn** anføres. Gaar de i Privatskole, anføres **Bestyrerens Navn.**	Plejebørn. Udfor Plejebørn sættes „Ja" i denne Rubrik.	**Vedrørende Værnepligten.** I Henhold til § 41 i Lov Nr. 135 af 8. Juni 1912 om Værnepligt opføres her for enhver Mand mellem 18 og 36 Aar — selv om han er udelukket af Rullen — hans **Rullebetegnelse** efter Indtegningsbevis, Søfartsbog, Soldaterbog, Tjenstdygtighedspas eller Afskedspas. Udlændinge betegne sig som saadanne. Undladelse heraf medfører **Bødestraf fra 2—100 Kr.** saavel for den **paagældende** som for **Husejeren.** Kreds.	Lægd.	Bogstav.	Nr.
1ste Sal.	Jens Peter Jensen	1866	24/7		Husfader	Gift	Fiskehandler	3	225														
	Johanne Magdalene Wilhelmine Jensen	1872	7/11		Moder	Gift.																	
	Kaj Marvyat Jensen	1910	4/12		Søn													Mønkegades Borgerskole.					
	Anna Birck			Hinnerup	Logerende	ugift	Arbejderske																
Steen	Frederik Kristjan Christensen	1879	1/1		Husfader	Gift	Kedelsmed	2.	175	Friis			Sjællandsgade 19	Seres Bank									
	Line Hansine Christensen	1877	17/8		Husmoder	Gift																	
	Edvin Jens Niels Peter Christensen	1902	2/2		Søn																		
	Anna Laura Emilie Jørgensen						Fabrikarbejderske				3/11 17	Aalborg											
	Bodil Marie Madsen						Arbejderske				11-18	Vejlby											

Tillægsskema I. Herpaa opføres udenbys eller i Udlandet boende Personer, der i Ejendommen driver Forretning, Haandværk eller anden selvstændig Næringsdrift.

Navn.	Stilling.	Adresse		
		Kommune.	Gade og Nr.	Hvis udenfor Danmark, vedkommende Land.

Tillægsskema II. Forsaavidt Ejeren af Ejendommen har Bopæl udenfor Aarhus, opføres hans (hendes) Navn, Stilling og Adresse paa dette Skema.

Navn.	Stilling.	Adresse		
		Kommune.	Gade og Nr.	Hvis udenfor Danmark, vedkommende Land.

Tillægsskema III. Herpaa opføres inden- og udenlandske Selskaber, Foreninger og Institutioner, der har Kontor eller Forretningslokaler i Ejendommen.

Selskabets eller Institutionens Navn.	Forretnings Branche.	Forsaavidt Selskabet er hjemmehørende udenfor Aarhus, opføres her Opholdskommunens Navn. Er Selskabet hjemmehørende i Udlandet anføres Navnet paa Selskabets herværende Repræsentant.

Antal Beboelseslejligheder.

(Udfyldes af Ejeren eller Viceværten).

I Ejendommen findes:

Antal.	
	Beboelseslejligheder med 1 Værelse og Køkken.
1.	do. - 2 Værelser.
2.	do. - 3 do. uden Pigeværelse.
	do. - 3 do. med do.
	do. - 4 do. uden do.
	do. - 4 do. med do.
	do. - 5 do.
	do. - 6 do.
	do. - 6 do. og derover.

At samtlige Personer og Selskaber m. v., som har lejet Lejlighed eller Lokaler, bor eller driver Forretning i forannævnte Ejendom, er optagne paa denne Liste, bevidnes.

Aarhus, den 23-10 1917.

Ejerens Navn: Miss Elna Jensen

Ejerens Bopæl: Chikago

F. P. Jensen

Ejerens eller Viceværtens **Underskrift.**

anden selvstændig Næringsdrift.

	Hvis udenfor Danmark, vedkommende Land.

dresse paa dette Skema.

	Hvis udenfor Danmark, vedkommende Land.

retningslokaler i Ejendommen.

t er hjemmehørende udenfor Aarhus, r Opholdskommunens Navn.
nehørende i Udlandet anføres Navnet ets herværende Repræsentant.

v., som har lejet Leilighed eller Ejendom, er optagne paa denne

Elna Jensen
Chikago

Jensen
eller Viceværtens **Underskrift.**

Distrikt Nr.

Løbe-Nr.: 1189

Gade: Møllestien

Afhentes den

Husnummer: 45

Mandtalsliste

over

Personer, Selskaber, Foreninger og Institutioner,

der benytter Lokaler

i ovennævnte Ejendom.

I Henhold til Lov af 15. Maj 1875 § 21, jfr. § 22, paahviler det under Strafansvar vedkommende Husejer eller hans Befuldmægtigede at udfylde nærværende Skema.

Beboelsesskemaet. Alle i Ejendommen boende Personer opføres med deres fulde Navn og øvrige i Skemaet forlangte Oplysninger, uanset om de midlertidig er fraværende.

Tillægsskema I. (Se Bagsiden). Paa dette Skema opføres **udenbys eller i Udlandet boende Personer,** der i Ejendommen driver Forretning, Haandværk eller anden selvstændig Næringsdrift.

Tillægsskema II. (Se Bagsiden). Forsaavidt **Ejeren af Ejendommen** har Bopæl udenfor Aarhus, opføres hans Navn, Stilling og Adresse paa dette Skema.

Tillægsskema III. (Se Bagsiden). Herpaa opføres **inden- og udenlandske Selskaber, Foreninger og Institutioner,** der har Kontor eller Forretningslokaler i Ejendommen.

Ifald der ikke er tilstrækkelig Plads paa det tilsendte Skema til alle Ejendommens Beboere, vil flere Skemaer kunne faas udleverede ved Henvendelse paa **Skattekontoret, Mejlgade 4, 1ste Sal.** (Aabent fra Kl. 9—2 og fra 4—6).

Aarhus Byraad, i Oktober 1917.

Bemærk Bagsiden,
der skal udfyldes af Ejendommens Ejer eller dennes Repræsentant.

Optælling.
(Foretages ved Byraadets Foranstaltning).

Mandkøn..... 3
Kvindekøn 3
Ialt... 6 Personer.

Beboelsesskema. 45

Opføres i Rækkefølge saaledes: Forhus, Sidehus, Baghus. (Kælder, Stue, 1. Sal o. s. v.).	Samtlige Beboere af begge Køn **Fulde Navn.** Ved Børn uden Navn sættes „Dreng" eller „Pige". **Det almindelig benyttede Fornavn understreges.** (Mellem hver Familie maa der helst være en Linies Mellemrum).	Fødselsaar.	Fødselsdag.	**Fødeby.** Hvis udenfor Danmark om Vedkommende har **Indfødsret.**	**Stilling i Husstanden** (Husfader, Husmoder, Søn, Datter, Plejesøn, Plejedatter, Slægtning, Tyende, Logerende).	Gift, ugift, Enke, Enkemand, Fraskilt eller Separeret.	**Stand** eller **Livsstilling.** Stillingen betegnes saaledes, at det kan ses, om Vedkommende er Principal eller Medhjælper, f. Eks. Snedkermester, Snedkersvend, Lærling o. s. v.	Husleje af Beboelseslejligheden samt Antal Værelser. Lofts- og Pigeværelser medregnes ikke. Denne Rubrik udfyldes af Eieren eller Vedværten personlig. Antal Værelser	Aarlig Leje Kr.	Arbejdsgiverens Navn og Bopæl, forsaavidt selvstændig Virksomhed ikke drives.	Forsaavidt Tilflytning til Aarhus er sket i det sidste Aar, da naar? (Dato og Aarstal).	hvorfra? (By, Gade og Hus-Nr.)	Hvis Flytning indenfor Aarhus Bygrænse er sket i det sidste Aar, da Bopælen Oktober Flyttedag 1916. (Gade og Hus-Nr.)	Andre Bopæle siden Oktober Flyttedag 1916. (Gade og Hus-Nr.)	Hvor undervises de paa denne Liste opførte ukonfirmerede Børn mellem 6 og 14½ Aar? Gaar de i en offentlig Skole, maa dennes **Navn** anføres. Gaar de i Privatskole, anføres **Bestyrerens Navn.**	Plejebørn. Udfor Plejebørn sættes „ja" i denne Rubrik.	**Vedrørende Værnepligten.** I Henhold til § 41 i Lov Nr. 125 af 8. Juni 1912 om Værnepligt opføres her for enhver Mand mellem 18 og 36 Aar — selv om han er udslettet af Rullen — hans **Rullebetegnelse** efter Indtegningsbevis, Sofartsbog, Soldaterbog, Utjenstdygtighedspas eller Afskedspas. Udlændinge betegne sig som saadanne. Undladelse heraf medfører **Bødestraf fra 2—100 Kr.** saavel for den **paagældende** som for **Husejeren.** Kreds.	Lægd.	Bogstav.	Nr.
Stuen	Sören Sörensen	1878	11/9	Aarslev	Husfader	Gift	Murersvend			Larsen. Nörrealle 48.	15/7 1917	Hamborg								
—	Johanna Elisabeth Sörensen f. Fastrand	1878	13/12	Hamborg	Husmoder	Gift	—			—	—	Mettefesselstrasse 73								
—	Thora Olita Sörensen	1908	7/3	Hamborg	Datter	—	—			—	—	—			Borgerskole Frederiksalle					
—	Kurt Sörensen	1913	7/3	Hamborg	Søn	—	—			—	—	—								
1 Sal	Nils Bengtson	1861	8/1	Sverig	Husfader	Enkemand	Stenhugger			Brøbrygger Petersen Fredbrygg 18	Maj 1917									
	Agnes Hammann	1868	27/4	Hillerød	Husbestyrerinde	Enke				—										
	Emanuel Thorvald Thygesen				Husfader		Arbeid	—			16/4 18	Tasgkij Roarsvej 26.								
	Marie Thygesen				Husmoder			—												
	Aloida Thygesen				Datter			—												
	Oscar Thygesen				Søn			—												
	Amalie Thygesen				Datter			—												
	Kessy Irene Thygesen				Datter			—												

Tillægsskema I. Herpaa opføres udenbys eller i Udlandet boende Personer, der i Ejendommen driver Forretning, Haandværk eller anden selvstændig Næringsdrift.

Navn.	Stilling.	Adresse		
		Kommune.	Gade og Nr.	Hvis udenfor Danmark, vedkommende Land.

Tillægsskema II. Forsaavidt Ejeren af Ejendommen har Bopæl udenfor Aarhus, opføres hans (hendes) Navn, Stilling og Adresse paa dette Skema.

Navn.	Stilling.	Adresse		
		Kommune.	Gade og Nr.	Hvis udenfor Danmark, vedkommende Land.

Tillægsskema III. Herpaa opføres inden- og udenlandske Selskaber, Foreninger og Institutioner, der har Kontor eller Forretningslokaler i Ejendommen.

Selskabets eller Institutionens Navn.	Forretnings Branche.	Forsaavidt Selskabet er hjemmehørende udenfor Aarhus, opføres her Opholdskommunens Navn. Er Selskabet hjemmehørende i Udlandet anføres Navnet paa Selskabets herværende Repræsentant.

Antal Beboelseslejligheder.

(Udfyldes af Ejeren eller Viceværten).

I Ejendommen findes:

Antal.	
	Beboelseslejligheder med 1 Værelse og Køkken.
2	do. - 2 Værelser.
	do. - 3 do. uden Pigeværelse.
	do. - 3 do. med do.
	do. - 4 do. uden do.
	do. - 4 do. med do.
	do. - 5 do.
	do. - 6 do.
	do. - 6 do. og derover.

At samtlige Personer og Selskaber m. v., som har lejet Lejlighed eller Lokaler, bor eller driver Forretning i forannævnte Ejendom, er optagne paa denne Liste, bevidnes.

Aarhus, den 20 Oktob. 1917.

Ejerens Navn: Th Thygesen

Ejerens Bopæl: Boarsvej 26 1 91 Aarhus

Ejerens eller Viceværtens **Underskrift.**

Th Thygesen

Distrikt Nr.

Løbe-Nr.: 1190

Gade: Møllestien

Afhentes den

Husnummer: 40 f.

Mandtalsliste

over

Personer, Selskaber, Foreninger og Institutioner,

der benytter Lokaler

i ovennævnte Ejendom.

I Henhold til Lov af 15. Maj 1875 § 21, jfr. § 22, paahviler det under Strafansvar vedkommende Husejer eller hans Befuldmægtigede at udfylde nærværende Skema.

Beboelsesskemaet. Alle i Ejendommen boende Personer opføres med deres fulde Navn og øvrige i Skemaet forlangte Oplysninger, uanset om de midlertidig er fraværende.

Tillægsskema I. (Se Bagsiden). Paa dette Skema opføres **udenbys eller i Udlandet boende Personer,** der i Ejendommen driver Forretning, Haandværk eller anden selvstændig Næringsdrift.

Tillægsskema II. (Se Bagsiden). Forsaavidt **Ejeren af Ejendommen** har Bopæl udenfor Aarhus, opføres hans Navn, Stilling og Adresse paa dette Skema.

Tillægsskema III. (Se Bagsiden). Herpaa opføres **inden- og udenlandske Selskaber, Foreninger og Institutioner,** der har Kontor eller Forretningslokaler i Ejendommen.

Ifald der ikke er tilstrækkelig Plads paa det tilsendte Skema til alle Ejendommens Beboere, vil flere Skemaer kunne faas udleverede ved Henvendelse paa **Skattekontoret, Mejlgade 4, 1ste Sal.** (Aabent fra Kl. 9—2 og fra 4—6).

Aarhus Byraad, i Oktober 1917.

Bemærk Bagsiden,
der skal udfyldes af Ejendommens Ejer eller dennes Repræsentant.

Optælling.
(Foretages ved Byraadets Foranstaltning).

Mandkøn..... 4

Kvindekøn 6

Ialt... 10 Personer.

Beboelsesskema. 47

Opføres i Rækkefølge saaledes: Forhus, Sidehus, Baghus. (Kælder, Stue, 1. Sal o. s. v.).	Samtlige Beboere af begge Køn **Fulde Navn.** Ved Børn uden Navn sættes „Dreng" eller „Pige". **Det almindelig benyttede Fornavn understreges.** (Mellem hver Familie maa der helst være en Linies Mellemrum).	Fødselsaar.	Fødselsdag.	**Fødeby.** Hvis udenfor Danmark om Vedkommende har **Indfødsret.**	**Stilling i Husstanden** (Husfader, Husmoder, Søn, Datter, Plejesøn, Plejedatter, Slægtning, Tyende, Logerende).	Gift, ugift, Enke, Enkemand, Fraskilt eller Separeret.	**Stand** eller **Livsstilling.** Stillingen betegnes saaledes, at det kan ses, om Vedkommende er Principal eller Medhjælper, f. Eks. Snedkermester, Snedkersvend, Lærling o. s. v.	Husleje af Beboelseslejligheden samt Antal Værelser. Lofts- og Pigeværelser medregnes ikke. Denne Rubrik udfyldes af Ejeren eller Vedværten personlig. Antal Værelser.	Aarlig Leje Kr.	Arbejdsgiverens Navn og Bopæl, forsaavidt selvstændig Virksomhed ikke drives.	Forsaavidt Tilflytning til Aarhus er sket i det sidste Aar, da naar? (Dato og Aarstal).	hvorfra? (By, Gade og Hus-Nr.)	Hvis Flytning indenfor Aarhus Bygrænse er sket i det sidste Aar, da Bopælen Oktober Flyttedag 1916. (Gade og Hus-Nr.)	Andre Bopæle siden Oktober Flyttedag 1916. (Gade og Hus-Nr.)	Hvor undervises de paa denne Liste opførte ukonfirmerede Børn mellem 6 og 14½ Aar? Gaar de i en offentlig Skole, maa dennes **Navn** anføres. Gaar de i Privatskole, anføres **Bestyrerens Navn.**	Plejebørn. Udfor Plejebørn sættes „ja" i denne Rubrik.	**Vedrørende Værnepligten.** I Henhold til § 41 i Lov Nr. 125 af 8. Juni 1912 om Værnepligt opføres her for enhver Mand mellem 18 og 36 Aar — selv om han er udslettet af Rullen — hans **Rullebetegnelse** efter Indtegningsbevis, Søfartsbog, Soldaterbog, Utjenstdygtighedspas eller Afskedspas. Udlændinge betegne sig som saadanne. Undladelse heraf medfører **Bødestraf fra 2—100 Kr.** saavel for den **paagældende** som for **Husejeren.** Kreds.	Lægd.	»Bogstav.	Nr.
	Axel Leth	1877	28/5	Hovedgaard	Fader	Gift	Malersvend			Alfred Christensen			Akslomgade 25	0						
	Dorte Marie Andersine Leth	1881	29/6	Arhus	Mader	Gift														
	Aage Reijnholdt Leth	1904	9/2	Hovedgaard	Søn										Valdemarsgade					
	Elna Hansine Katrine Leth	1906	9/1	Do	Dotter										Frederiksalle					
	Axel Leth	1908	20/12	Do	Søn										Valdemarsgade					
	Arkar Leth	1909	2/9	Do	Søn										Do					
	Marie Lilly Leth	1910	16/10	Do	Dotter										Frederiksalle					
	Agnes Leth	1912	5/10	Do	Dotter															
	Antonette Karen Leth	1913	17/9	Do	Dotter															
	Anna Magrete Leth	1917	30/5	Arhus	Dotter															

Tillægsskema I. Herpaa opføres **udenbys eller i Udlandet boende Personer,** der i Ejendommen driver Forretning, Haandværk eller anden selvstændig Næringsdrift.

Navn.	Stilling.	Adresse		
		Kommune.	Gade og Nr.	Hvis udenfor Danmark, vedkommende Land.

Tillægsskema II. Forsaavidt **Ejeren af Ejendommen har Bopæl udenfor Aarhus,** opføres hans (hendes) Navn, Stilling og Adresse paa dette Skema.

Navn.	Stilling.	Adresse		
		Kommune.	Gade og Nr.	Hvis udenfor Danmark, vedkommende Land.

Tillægsskema III. Herpaa opføres **inden- og udenlandske Selskaber, Foreninger og Institutioner,** der har Kontor eller Forretningslokaler i Ejendommen.

Selskabets eller Institutionens Navn.	Forretnings Branche.	Forsaavidt Selskabet er hjemmehørende udenfor Aarhus, opføres her Opholdskommunens Navn. Er Selskabet hjemmehørende i Udlandet anføres Navnet paa Selskabets herværende Repræsentant.

Antal Beboelseslejligheder.

(Udfyldes af Ejeren eller Viceværten).

I Ejendommen findes:

Antal.	
	Beboelseslejligheder med 1 Værelse og Køkken.
2	do. - 2 Værelser.
	do. - 3 do. uden Pigeværelse.
	do. - 3 do. med do.
	do. - 4 do. uden do.
	do. - 4 do. med do.
	do. - 5 do.
	do. - 6 do.
	do. - 6 do. og derover.

At samtlige Personer og Selskaber m. v., som har lejet Lejlighed eller Lokaler, bor eller driver Forretning i forannævnte Ejendom, er optagne paa denne Liste, bevidnes.

Aarhus, den 21/10 1917.

Ejerens Navn: Undertegn. Lth

Ejerens Bopæl: Møllestien 47

Ejerens eller Viceværtens **Underskrift.**

anden selvstændig Næringsdrift.

Hvis udenfor Danmark, vedkommende Land.

dresse paa dette Skema.

Hvis udenfor Danmark, vedkommende Land.

etningslokaler i Ejendommen.

er hjemmehørende udenfor Aarhus. Opholdskommunens Navn.
hørende i Udlandet anføres Navnet s herværende Repræsentant.

, som har lejet Leilighed eller jendom, er optagne paa denne

ign Lotte
tien 47

r Viceværtens **Underskrift.**

Distrikt Nr.

Løbe-Nr.: 1191

Gade: Møllestien

Afhentes den

Husnummer: 47

Mandtalsliste

over

Personer, Selskaber, Foreninger og Institutioner,

der benytter Lokaler

i ovennævnte Ejendom.

I Henhold til Lov af 15. Maj 1875 § 21, jfr. § 22, paahviler det under Strafansvar vedkommende Husejer eller hans Befuldmægtigede at udfylde nærværende Skema.

Beboelsesskemaet. Alle i Ejendommen boende Personer opføres med deres fulde Navn og øvrige i Skemaet forlangte Oplysninger, uanset om de midlertidig er fraværende.

Tillægsskema I. (Se Bagsiden). Paa dette Skema opføres **udenbys eller i Udlandet boende Personer,** der i Ejendommen driver Forretning, Haandværk eller anden selvstændig Næringsdrift.

Tillægsskema II. (Se Bagsiden). Forsaavidt **Ejeren af Ejendommen** har Bopæl udenfor Aarhus, opføres hans Navn, Stilling og Adresse paa dette Skema.

Tillægsskema III. (Se Bagsiden). Herpaa opføres **inden- og udenlandske Selskaber, Foreninger og Institutioner,** der har Kontor eller Forretningslokaler i Ejendommen.

Ifald der ikke er tilstrækkelig Plads paa det tilsendte Skema til alle Ejendommens Beboere, vil flere Skemaer kunne faas udleverede ved Henvendelse paa **Skattekontoret, Mejlgade 4, 1ste Sal.** (Aabent fra Kl. 9—2 og fra 4—6).

Aarhus Byraad, i Oktober 1917.

Bemærk Bagsiden,
der skal udfyldes af Ejendommens Ejer eller dennes Repræsentant.

Optælling.
(Foretages ved Byraadets Foranstaltning).

Mandkøn.....

Kvindekøn .../.

Ialt... 1 ✓ Personer.

Beboelsesskema. 49

Opføres i Rækkefølge saaledes: Forhus, Sidehus, Baghus. (Kælder, Stue, 1. Sal o. s. v.).	Samtlige Beboere af begge Køn **Fulde Navn.** Ved Børn uden Navn sættes „Dreng" eller „Pige". **Det almindelig benyttede Fornavn understreges.** (Mellem hver Familie maa der helst være en Linies Mellemrum).	Fødselsaar.	Fødselsdag.	**Fødeby.** Hvis udenfor Danmark om Vedkommende har **Indfødsret.**	**Stilling i Husstanden** (Husfader, Husmoder, Søn, Datter, Plejesøn, Plejedatter, Slægtning, Tyende, Logerende).	Gift, ugift, Enke, Enkemand, Fraskilt eller Separeret.	**Stand** eller **Livsstilling.** Stillingen betegnes saaledes, at det kan ses, om Vedkommende er Principal eller Medhjælper, f. Eks. Snedkermester, Snedkersvend, Lærling o. s. v.	Husleje af Beboelseslejligheden samt Antal Værelser. Lofts- og Pigeværelser medregnes ikke. Denne Rubrik udfyldes af Ejeren eller Vaerværten personlig. Antal Værelser.	Aarlig Leie Kr.	**Arbejdsgiverens Navn og Bopæl,** forsaavidt selvstændig Virksomhed ikke drives.	Forsaavidt Tilflytning til Aarhus er sket i det sidste Aar, da naar? (Dato og Aarstal).	hvorfra? (By, Gade og Hus-Nr.)	Hvis Flytning indenfor Aarhus Bygrænse er sket i det sidste Aar, da Bopælen Oktober Flyttedag 1916. (Gade og Hus-Nr.)	Andre Bopæle siden Oktober Flyttedag 1916. (Gade og Hus-Nr.)	Hvor undervises de paa denne Liste opførte ukonfirmerede Børn mellem 6 og 14½ Aar? Gaar de i en offentlig Skole, maa dennes **Navn** anføres. Gaar de i Privatskole, anføres **Bestyrerens Navn.**	Plejebørn. Udfor Plejebørn sættes „ja" i denne Rubrik.	**Vedrørende Værnepligten.** I Henhold til § 41 i Lov Nr. 125 af 8. Juni 1912 om Værnepligt opføres her for enhver Mand mellem 18 og 36 Aar — selv om han er udslettet af Rullen — hans **Rullebetegnelse** efter Indtegningsbevis, Sofartsbog, Soldaterbog, Utjenstdygtighedspas eller Afskedspas. Udlændinge betegne sig som saadanne. Undladelse heraf medfører **Bødestraf fra 2—100 Kr.** saavel for den **paagældende** som for **Husejeren.** Kreds.	Lægd.	Bogstav.	Nr.
Forhus /	Mårane Kerstine Jensen Cameron	25	Dorm.	Aarhuus		ugift		2												

Tillægsskema I. Herpaa opføres **udenbys eller i Udlandet boende Personer,** der i Ejendommen driver Forretning, Haandværk eller anden selvstændig Næringsdrift.

Navn.	Stilling.	Adresse		
		Kommune.	Gade og Nr.	Hvis udenfor Danmark, vedkommende Land.

Tillægsskema II. Forsaavidt **Ejeren af Ejendommen har Bopæl udenfor Aarhus,** opføres hans (hendes) Navn, Stilling og Adresse paa dette Skema.

Navn.	Stilling.	Adresse		
		Kommune.	Gade og Nr.	Hvis udenfor Danmark, vedkommende Land.

Tillægsskema III. Herpaa opføres **inden- og udenlandske Selskaber, Foreninger og Institutioner,** der har Kontor eller Forretningslokaler i Ejendommen.

Selskabets eller Institutionens Navn.	Forretnings Branche.	Forsaavidt Selskabet er hjemmehørende udenfor Aarhus, opføres her Opholdskommunens Navn. Er Selskabet hjemmehørende i Udlandet anføres Navnet paa Selskabets herværende Repræsentant.

Antal Beboelseslejligheder.

(Udfyldes af Ejeren eller Viceværten).

I Ejendommen findes:

Antal.	Beboelseslejligheder med 1 Værelse og Køkken.
1	do. - 2 Værelser.
	do. - 3 do. uden Pigeværelse.
	do. - 3 do. med do.
	do. - 4 do. uden do.
	do. - 4 do. med do.
	do. - 5 do.
	do. - 6 do.
	do. - 6 do. og derover.

At samtlige Personer og Selskaber m. v., som har lejet Lejlighed eller Lokaler, bor eller driver Forretning i forannævnte Ejendom, er optagne paa denne Liste, bevidnes.

Aarhus, den 29 Oktober 1917.

Ejerens Navn: Mårup Jensen, Enke

Ejerens Bopæl:

Ejerens eller Viceværtens **Underskrift.**

Distrikt Nr.

Løbe-Nr.: 1192

Gade: Møllestien

Afhentes den

Husnummer: 51

Mandtalsliste

over

Personer, Selskaber, Foreninger og Institutioner,

der benytter Lokaler

i ovennævnte Ejendom.

I Henhold til Lov af 15. Maj 1875 § 21, jfr. § 22, paahviler det under Strafansvar vedkommende Husejer eller hans Befuldmægtigede at udfylde nærværende Skema.

Beboelsesskemaet. Alle i Ejendommen boende Personer opføres med deres fulde Navn og øvrige i Skemaet forlangte Oplysninger, uanset om de midlertidig er fraværende.

Tillægsskema I. (Se Bagsiden). Paa dette Skema opføres **udenbys eller i Udlandet boende Personer,** der i Ejendommen driver Forretning, Haandværk eller anden selvstændig Næringsdrift.

Tillægsskema II. (Se Bagsiden). Forsaavidt **Ejeren af Ejendommen** har Bopæl udenfor Aarhus, opføres hans Navn, Stilling og Adresse paa dette Skema.

Tillægsskema III. (Se Bagsiden). Herpaa opføres **inden- og udenlandske Selskaber, Foreninger og Institutioner,** der har Kontor eller Forretningslokaler i Ejendommen.

Ifald der ikke er tilstrækkelig Plads paa det tilsendte Skema til alle Ejendommens Beboere, vil flere Skemaer kunne faas udleverede ved Henvendelse paa **Skattekontoret, Mejlgade 4, 1ste Sal.** (Aabent fra Kl. 9—2 og fra 4—6).

Aarhus Byraad, i Oktober 1917.

Bemærk Bagsiden,

der skal udfyldes af Ejendommens Ejer eller dennes Repræsentant.

Optælling.
(Foretages ved Byraadets Foranstaltning).

Mandkøn.....

Kvindekøn 1

Ialt... 1 Personer.

Beboelsesskema. 51

Opføres i Rækkefølge saaledes: Forhus, Sidehus, Baghus. (Kælder, Stue, 1. Sal o. s. v.).	Samtlige Beboere af begge Køn **Fulde Navn.** Ved Børn uden Navn sættes „Dreng" eller „Pige". **Det almindelig benyttede Fornavn understreges.** (Mellem hver Familie maa der helst være en Linies Mellemrum).	Fødselsaar.	Fødselsdag.	**Fødeby.** Hvis udenfor Danmark om Vedkommende har **Indfødsret.**	**Stilling i Husstanden** (Husfader, Husmoder, Søn, Datter, Plejesøn, Plejedatter, Slægtning, Tyende, Logerende).	Gift, ugift, Enke, Enkemand, Fraskilt eller Separeret.	**Stand** eller **Livsstilling.** Stillingen betegnes saaledes, at det kan ses, om Vedkommende er Principal eller Medhjælper, f. Eks. Snedkermester, Snedkersvend, Lærling o. s. v.	Husleje af Beboelseslejligheden samt Antal Værelser. Lofts- og Pigeværelser medregnes ikke. Denne Rubrik udfyldes af Ejeren eller Vaarværten personlig. Antal Værelser	Aarlig Leje Kr.	**Arbejdsgiverens Navn og Bopæl,** forsaavidt selvstændig Virksomhed ikke drives.	Forsaavidt Tilflytning til Aarhus er sket i det sidste Aar, da naar? (Dato og Aarstal).	hvorfra? (By, Gade og Hus-Nr.)	Hvis Flytning indenfor Aarhus Bygrænse er sket i det sidste Aar, da Bopælen Oktober Flyttedag 1916. (Gade og Hus-Nr.)	Andre Bopæle siden Oktober Flyttedag 1916. (Gade og Hus-Nr.)	Hvor undervises de paa denne Liste opførte ukonfirmerede Børn mellem 6 og 14½ Aar? Gaar de i en offentlig Skole, maa dennes **Navn** anføres. Gaar de i Privatskole, anføres **Bestyrerens Navn.**	Plejebørn. Udfor Plejebørn sættes „ja" i denne Rubrik.	**Vedrørende Værnepligten.** I Henhold til § 41 i Lov Nr. 125 af 8. Juni 1912 om Værnepligt opføres her for enhver Mand mellem 18 og 36 Aar — selv om han er udslettet af Rullen — hans **Rullebetegnelse** efter Indtegningsbevis, Søfartsbog, Soldaterbog, Utjenstdygtighedspas eller Afskedspas. Udlændinge betegne sig som saadanne. Undladelse heraf medfører **Bødestraf fra 2—100 Kr.** saavel for den **paagældende** som for **Husejeren.** Kreds.	Lægd.	Bogstav.	Nr.
Stuen	Dorthea Marie Laursen	1856	6/10	Aarhus		Ugift	Sajerik	1	100. Eiersen											

Tillægsskema I. Herpaa opføres udenbys eller i Udlandet boende Personer, der i Ejendommen driver Forretning, Haandværk eller anden selvstændig Næringsdrift.

Navn.	Stilling.	Adresse		
		Kommune.	Gade og Nr.	Hvis udenfor Danmark, vedkommende Land.

Tillægsskema II. Forsaavidt Ejeren af Ejendommen har Bopæl udenfor Aarhus, opføres hans (hendes) Navn, Stilling og Adresse paa dette Skema.

Navn.	Stilling.	Adresse		
		Kommune.	Gade og Nr.	Hvis udenfor Danmark, vedkommende Land.

Tillægsskema III. Herpaa opføres inden- og udenlandske Selskaber, Foreninger og Institutioner, der har Kontor eller Forretningslokaler i Ejendommen.

Selskabets eller Institutionens Navn.	Forretnings Branche.	Forsaavidt Selskabet er hjemmehørende udenfor Aarhus, opføres her Opholdskommunens Navn. Er Selskabet hjemmehørende i Udlandet anføres Navnet paa Selskabets herværende Repræsentant.

Antal Beboelseslejligheder.

(Udfyldes af Ejeren eller Viceværten).

I Ejendommen findes:

Antal.	
1.	Beboelseslejligheder med 1 Værelse og Køkken.
	do. - 2 Værelser.
	do. - 3 do. uden Pigeværelse.
	do. - 3 do. med do.
	do. - 4 do. uden do.
	do. - 4 do. med do.
	do. - 5 do.
	do. - 6 do.
	do. - 6 do. og derover.

At samtlige Personer og Selskaber m. v., som har lejet Lejlighe eller Lokaler, bor eller driver Forretning i forannævnte Ejendom, er optagne paa denne Liste, bevidnes.

Aarhus, den 24 Oktbr. 1917.

Ejerens Navn: Dorthea Lauersen.

Ejerens Bopæl: Møllestien 51.

Ejerens eller Viceværtens **Underskrift.**

Distrikt Nr.

Løbe-Nr.: 1193

Gade: Møllestien

Afhentes den

Husnummer: 53

Mandtalsliste

over

Personer, Selskaber, Foreninger og Institutioner,

der benytter Lokaler

i ovennævnte Ejendom.

I Henhold til Lov af 15. Maj 1875 § 21, jfr. § 22, paahviler det under Strafansvar vedkommende Husejer eller hans Befuldmægtigede at udfylde nærværende Skema.

Beboelsesskemaet. Alle i Ejendommen boende Personer opføres med deres fulde Navn og øvrige i Skemaet forlangte Oplysninger, uanset om de midlertidig er fraværende.

Tillægsskema I. (Se Bagsiden). Paa dette Skema opføres **udenbys eller i Udlandet boende Personer,** der i Ejendommen driver Forretning, Haandværk eller anden selvstændig Næringsdrift.

Tillægsskema II. (Se Bagsiden). Forsaavidt **Ejeren af Ejendommen** har Bopæl udenfor Aarhus, opføres hans Navn, Stilling og Adresse paa dette Skema.

Tillægsskema III. (Se Bagsiden). Herpaa opføres **inden- og udenlandske Selskaber, Foreninger og Institutioner,** der har Kontor eller Forretningslokaler i Ejendommen.

Ifald der ikke er tilstrækkelig Plads paa det tilsendte Skema til alle Ejendommens Beboere, vil flere Skemaer kunne faas udleverede ved Henvendelse paa **Skattekontoret, Mejlgade 4, 1ste Sal.** (Aabent fra Kl. 9—2 og fra 4—6).

Aarhus Byraad, i Oktober 1917.

Bemærk Bagsiden,

der skal udfyldes af Ejendommens Ejer eller dennes Repræsentant.

Optælling.
(Foretages ved Byraadets Foranstaltning).

Mandkøn..... 8

Kvindekøn 1

Ialt... 9 Personer.

Beboelsesskema. 53

Opføres i Rækkefølge saaledes: Forhus, Sidehus, Baghus. (Kælder, Stue, 1. Sal o. s. v.).	Samtlige Beboere af begge Køn **Fulde Navn.** Ved Børn uden Navn sættes „Dreng" eller „Pige". **Det almindelig benyttede Fornavn understreges.** (Mellem hver Familie maa der helst være en Linies Mellemrum).	Fødselsaar.	Fødselsdag.	**Fødeby.** Hvis udenfor Danmark om Vedkommende har **Indfødsret.**	**Stilling i Husstanden** (Husfader, Husmoder, Søn, Datter, Plejesøn, Plejedatter, Slægtning, Tyende, Logerende).	Gift, ugift, Enke, Enkemand, Fraskilt eller Separeret.	**Stand** eller **Livsstilling.** Stillingen betegnes saaledes, at det kan ses, om Vedkommende er Principal eller Medhjælper, f. Eks. Snedkermester, Snedkersvend, Lærling o. s. v.	**Husleje af Beboelseslejligheden samt** Antal Værelser. Lofts- og Pigeværelser medregnes ikke. Denne Rubrik udfyldes af Eieren eller Værgen personlig. Antal Værelser	Aarlig Leje Kr.
									58
Stuen	Niels Pedersen	1856	11 Juli	Hersk ind	Husfader	gift	Forhm. & Dræjermester	30	
	Inger Marie Pedersen	1856	15 Januar	Vor C	Hustmoder	gift			
	Hans Peter Jensen. Overgaard	1871	29 Septbr.	Tystrup	~~Arbejdsmand~~ Logerend	Ugift	Arbejdsmand.		
	Anders Peter Jensen	1889	23/3	Elsborg	Logerende	Ugift	Arbejdsmand		
	Søren Johannes Jørgensen	1871	27 Oktbr.	Mundelstrup	Logerende	Gift	Arbejdsmand		
	Christian Johan. Jensen	1883	9/5	Aarhus	Logerende	Ugift	Arbejdsmand		
	Rasmus Jensen Mathiasen Sønnen Anthon Mathiasen	1880	23/7	Aarhus	Logerende	Ugift	Arbejdsmand		
		23/1	Col	København	Logerende	Gift	Agent		
	Christian Sørensen	1876	4/8.	Vandum Sogn	Logerende.	Ugift.	Arbejdsmand.		
	Alma Eleonora Nielsen				Enkefru		Arbejdsmd		
	Edith Margrethe		3 Aar		Datter		-		
	Niels Emil Lindbeck						Arbmd.		

Arbejdsgiverens Navn og Bopæl, forsaavidt selvstændig Virksomhed ikke drives.	Forsaavidt Tilflytning til Aarhus er sket i det sidste Aar, da		Hvis Flytning indenfor Aarhus Bygrænse er sket i det sidste Aar, da		Hvor undervises de paa denne Liste opførte ukonfirmerede Børn mellem 6 og 14½ Aar? Gaar de i en offentlig Skole, maa dennes **Navn** anføres. Gaar de i Privatskole, anføres **Bestyrerens Navn.**	Plejebørn. Udfor Plejebørn sættes „ja" i denne Rubrik.	**Vedrørende Værnepligten.** I Henhold til § 41 i Lov Nr. 123 af 8. Juni 1912 om Værnepligt opføres her for enhver Mand mellem 18 og 36 Aar — selv om han er udskrevet af Rullen — hans **Rullebetegnelse** efter Indtegningsbevis, Sødatsbog, Sødaterbog, Uliensdygtighedspas eller Afskedspas. Udlændinge betegne sig som saadanne. Undladelse heraf medfører **Bødestraf fra 2—100 Kr.** saavel for den **paagældende** som for **Husejeren.**			
	naar? (Dato og Aarstal).	hvorfra? (By, Gade og Hus-Nr.)	Bopælen Oktober Flyttedag 1916. (Gade og Hus-Nr.)	Andre Bopæle siden Oktober Flyttedag 1916. (Gade og Hus-Nr.)			Kreds.	Lægd.	Bogstav.	Nr.
Løst Arbejde.	nej		Møllestien 53.							
Havnen.	Nej		Badstuegade 11	Aagade 59			Udygtighedspas bortkommen			
Løst Arbejde	nej		Brunevgade 10.				4.	230.	M.	1083.
Havnen	24/10 17	Nej Kalundborg	Havnebygade 7 Vallensbæk	✓						
Løst. Arbejde	25/9-1917.	Pinstrup		✓						
	4/11 17	Vejen								
	14/5-18.	Kbhvn.								

Tillægsskema I. Herpaa opføres **udenbys eller i Udlandet boende Personer,** der i Ejendommen driver Forretning, Haandværk eller anden selvstændig Næringsdrift.

Navn.	Stilling.	Adresse		
		Kommune.	Gade og Nr.	Hvis udenfor Danmark, vedkommende Land.

Tillægsskema II. Forsaavidt **Ejeren af Ejendommen har Bopæl udenfor Aarhus,** opføres hans (hendes) Navn, Stilling og Adresse paa dette Skema.

Navn.	Stilling.	Adresse		
		Kommune.	Gade og Nr.	Hvis udenfor Danmark, vedkommende Land.

Tillægsskema III. Herpaa opføres **inden- og udenlandske Selskaber, Foreninger og Institutioner,** der har Kontor eller Forretningslokaler i Ejendommen.

Selskabets eller Institutionens Navn.	Forretnings Branche.	Forsaavidt Selskabet er hjemmehørende udenfor Aarhus, opføres her Opholdskommunens Navn. Er Selskabet hjemmehørende i Udlandet anføres Navnet paa Selskabets herværende Repræsentant.

Antal Beboelseslejligheder.

(Udfyldes af Ejeren eller Viceværten).

I Ejendommen findes:

Antal.					
	Beboelseslejligheder med 1 Værelse og Køkken.				
	do.	- 2	Værelser.		
	do.	- 3	do.	uden	Pigeværelse.
	do.	- 3	do.	med	do.
1	do.	- 4	do.	uden	do.
	do.	- 4	do.	med	do.
	do.	- 5	do.		
	do.	- 6	do.		
	do.	- 6	do.	og	derover.

At samtlige Personer og Selskaber m. v., som har lejet Leilighed eller Lokaler, bor eller driver Forretning i forannævnte Ejendom, er optagne paa denne Liste, bevidnes.

Aarhus, den 25 Oktober 1917.

Ejerens Navn: Sagfører Hellesen

Ejerens Bopæl: Søndergade

Ejerens eller Viceværtens **Underskrift.**

Hellesen ved Pedersen

Distrikt Nr.

Løbe-Nr.: 1194

Gade: Møllestien

Afhentes den

Husnummer: 56

Mandtalsliste

over

Personer, Selskaber, Foreninger og Institutioner,

der benytter Lokaler

i ovennævnte Ejendom.

I Henhold til Lov af 15. Maj 1875 § 21, jfr. § 22, paahviler det under Strafansvar vedkommende Husejer eller hans **Befuldmægtigede** at udfylde nærværende Skema.

Beboelsesskemaet. Alle i Ejendommen boende Personer opføres med deres fulde Navn og øvrige i Skemaet forlangte Oplysninger, uanset om de midlertidig er fraværende.

Tillægsskema I. (Se Bagsiden). Paa dette Skema opføres **udenbys eller i Udlandet boende Personer,** der i Ejendommen driver Forretning, Haandværk eller anden selvstændig Næringsdrift.

Tillægsskema II. (Se Bagsiden). Forsaavidt **Ejeren af Ejendommen** har Bopæl udenfor Aarhus, opføres hans Navn, Stilling og Adresse paa dette Skema.

Tillægsskema III. (Se Bagsiden). Herpaa opføres **inden- og udenlandske Selskaber, Foreninger og Institutioner,** der har Kontor eller Forretningslokaler i Ejendommen.

Ifald der ikke er tilstrækkelig Plads paa det tilsendte Skema til alle Ejendommens Beboere, vil flere Skemaer kunne faas udleverede ved Henvendelse paa **Skattekontoret, Mejlgade 4, 1ste Sal.** (Aabent fra Kl. 9—2 og fra 4—6).

Aarhus Byraad, i Oktober 1917.

Bemærk Bagsiden,
der skal udfyldes af Ejendommens Ejer eller dennes Repræsentant.

Optælling.
(Foretages ved Byraadets Foranstaltning).

Mandkøn..... 4

Kvindekøn..... 3

Ialt... 7 Personer.

Beboelsesskema. 55

Opføres i Rækkefølge saaledes: Forhus, Sidehus, Baghus. (Kælder, Stue, 1. Sal o. s. v.).	Samtlige Beboere af begge Køn **Fulde Navn.** Ved Børn uden Navn sættes „Dreng" eller „Pige". **Det almindelig benyttede Fornavn understreges.** (Mellem hver Familie maa der helst være en Linies Mellemrum).	Fødselsaar.	Fødselsdag.	**Fødeby.** Hvis udenfor Danmark om Vedkommende har **Indfødsret.**	**Stilling i Husstanden** (Husfader, Husmoder, Søn, Datter, Plejesøn, Plejedatter, Slægtning, Tyende, Logerende).	Gift, ugift, Enke, Enkemand, Fraskilt eller Separeret.	**Stand** eller **Livsstilling.** Stillingen betegnes saaledes, at det kan ses, om Vedkommende er Principal eller Medhjælper, f. Eks. Snedkermester, Snedkersvend, Lærling o. s. v.	Husleje af Beboelseslejligheden samt Antal Værelser. Lofts- og Pigeværelser medregnes ikke. Denne Rubrik udfyldes af Ejeren eller Viceværten personlig. Antal Værelser	Aarlig Leje Kr.	**Arbejdsgiverens Navn og Bopæl,** forsaavidt selvstændig Virksomhed ikke drives.	Forsaavidt Tilflytning til Aarhus er sket i det sidste Aar, da naar? (Dato og Aarstal).	hvorfra? (By, Gade og Hus-Nr.)	Hvis Flytning indenfor Aarhus Bygrænse er sket i det sidste Aar, da Bopælen Oktober Flyttedag 1916. (Gade og Hus-Nr.)	Andre Bopæle siden Oktober Flyttedag 1916. (Gade og Hus-Nr.)	Hvor undervises de paa denne Liste opførte ukonfirmerede Børn mellem 6 og 14½ Aar? Gaar de i en offentlig Skole, maa dennes **Navn** anføres. Gaar de i Privatskole, anføres **Bestyrerens Navn.**	Plejebørn. Udfor Plejebørn sættes „Ja" i denne Rubrik.	**Vedrørende Værnepligten.** I Henhold til § 41 i Lov Nr. 125 af 8. Juni 1912 om Værnepligt opføres her for enhver Mand mellem 18 og 36 Aar — selv om han er udslettet af Rullen — hans **Rullebetegnelse** eller Indtegningsbevis, Søfartsbog, Soldaterbog, Utjenstdygtighedspas eller Afskedspas. Udlændinge betegne sig som saadanne. Undladelse heraf medfører **Bødestraf fra 2—100 Kr.** saavel for den **paagældende** som for **Husejeren.** Kreds.	Lægd.	Bogstav.	Nr.
Forhus 4	Laurids M Rüsgaard	7/1	1878	Estrad	Bladbud	Gift														
	Marie Rüsgaard	8/10	1872	Osted	Husbroden	Gift														
	Kristian Rüsgaard	28/10	1901	Osted	Lærling			3	300 Kr											
	William Rüsgaard	8/5	1905	Viborg	Dreng															
	Ingen Rüsgaard	12/6	1910	Aarhus	Pige															
	Laust Jepsen	22/6	1836	Oddenser	Arbejsmæ	Enke					1/5 1914	Skene	Mölleslien 55		Paradis Skole					
Forhus 1																				
	Victoria Kristine Jørgensen	21/7	1893	København	Arbejderske	ugift			180											

Tillægsskema I. Herpaa opføres **udenbys eller i Udlandet boende Personer,** der i Ejendommen driver Forretning, Haandværk eller anden selvstændig Næringsdrift.

Navn.	Stilling.	Adresse		
		Kommune.	Gade og Nr.	Hvis udenfor Danmark, vedkommende Land.

Tillægsskema II. Forsaavidt **Ejeren af Ejendommen har Bopæl udenfor Aarhus,** opføres hans (hendes) Navn, Stilling og Adresse paa dette Skema.

Navn.	Stilling.	Adresse		
		Kommune.	Gade og Nr.	Hvis udenfor Danmark, vedkommende Land.

Tillægsskema III. Herpaa opføres **inden- og udenlandske Selskaber, Foreninger og Institutioner,** der har Kontor eller Forretningslokaler i Ejendommen.

Selskabets eller Institutionens Navn.	Forretnings Branche.	Forsaavidt Selskabet er hjemmehørende udenfor Aarhus, opføres her Opholdskommunens Navn. Er Selskabet hjemmehørende i Udlandet anføres Navnet paa Selskabets herværende Repræsentant.

Antal Beboelseslejligheder.

(Udfyldes af Ejeren eller Viceværten).

I Ejendommen findes:

Antal.					
	Beboelseslejligheder med 1 Værelse og Køkken.				
	do.	- 2 Værelser.			
	do. Første	3	do.	uden Pigeværelse.	
	do. 1ste Sal	3	do.	med	do.
	do. [illegible]	4	do.	uden	do.
	do.	- 4	do.	med	do.
	do.	- 5	do.		
	do.	- 6	do.		
	do.	- 6	do.	og derover.	

At samtlige Personer og Selskaber m. v., som har lejet Lejlighed eller Lokaler, bor eller driver Forretning i forannævnte Ejendom, er optagne paa denne Liste, bevidnes.

Aarhus, den 25/9 1917.

Ejerens Navn: L Kirkegaard

Ejerens Bopæl: Møllestien 55

Ejerens eller Viceværtens **Underskrift.**

L Kirkegaard

anden selvstændig Næringsdrift.

Hvis udenfor Danmark, vedkommende Land.

resse paa dette Skema.

Hvis udenfor Danmark, vedkommende Land.

tningslokaler i Ejendommen.

r hjemmehørende udenfor Aarhus, Opholdskommunens Navn.
orende i Udlandet anføres Navnet herværende Repræsentant.

som har lejet Lejlighed eller ndom, er optagne paa denne

gaard

tien 55

Viceværtens **Underskrift.**

Rusgaard

Distrikt Nr.

Løbe-Nr.: 1195

Gade: Møllestien

Afhentes den

Husnummer: 67

Mandtalsliste

over

Personer, Selskaber, Foreninger og Institutioner,

der benytter Lokaler

i ovennævnte Ejendom.

I Henhold til Lov af 15. Maj 1875 § 21, jfr. § 22, paahviler det under Strafansvar vedkommende Husejer eller hans Befuldmægtigede at udfylde nærværende Skema.

Beboelsesskemaet. Alle i Ejendommen boende Personer opføres med deres fulde Navn og øvrige i Skemaet forlangte Oplysninger, uanset om de midlertidig er fraværende.

Tillægsskema I. (Se Bagsiden). Paa dette Skema opføres **udenbys eller i Udlandet boende Personer,** der i Ejendommen driver Forretning, Haandværk eller anden selvstændig Næringsdrift.

Tillægsskema II. (Se Bagsiden). Forsaavidt **Ejeren af Ejendommen** har Bopæl udenfor Aarhus, opføres hans Navn, Stilling og Adresse paa dette Skema.

Tillægsskema III. (Se Bagsiden). Herpaa opføres **inden- og udenlandske Selskaber, Foreninger og Institutioner,** der har Kontor eller Forretningslokaler i Ejendommen.

Ifald der ikke er tilstrækkelig Plads paa det tilsendte Skema til alle Ejendommens Beboere, vil flere Skemaer kunne faas udleverede ved Henvendelse paa **Skattekontoret, Mejlgade 4, 1ste Sal.** (Aabent fra Kl. 9—2 og fra 4—6).

Aarhus Byraad, i Oktober 1917.

Bemærk Bagsiden,
der skal udfyldes af Ejendommens Ejer eller dennes Repræsentant.

Optælling.
(Foretages ved Byraadets Foranstaltning).

Mandkøn..... 3
Kvindekøn 3
Ialt... 6 Personer.

Beboelsesskema. 57

Opføres i Rækkefølge saaledes: Forhus, Sidehus, Baghus. (Kælder, Stue, 1. Sal o. s. v.).	Samtlige Beboere af begge Køn **Fulde Navn.** Ved Børn uden Navn sættes „Dreng" eller „Pige". **Det almindelig benyttede Fornavn understreges.** (Mellem hver Familie maa der helst være en Linies Mellemrum).	Fødselsaar.	Fødselsdag.	**Fødeby.** Hvis udenfor Danmark om Vedkommende har **Indfødsret.**	**Stilling i Husstanden** (Husfader, Husmoder, Søn, Datter, Plejesøn, Plejedatter, Slægtning, Tyende, Logerende).	Gift, ugift, Enke, Enkemand, Fraskilt eller Separeret.	**Stand** eller **Livsstilling.** Stillingen betegnes saaledes, at det kan ses, om Vedkommende er Principal eller Medhjælper, f. Eks. Snedker**mester**, Snedker**svend**, **Lærling** o. s. v.	Husleje af Beboelseslejligheden samt Antal Værelser. Lofts- og Pigeværelser medregnes ikke. Denne Rubrik udfyldes af Eieren eller Viceværten personlig. Antal Værelser	Aarlig Leie Kr.	**Arbejdsgiverens Navn og Bopæl,** forsaavidt selvstændig Virksomhed ikke drives.	Forsaavidt Tilflytning til Aarhus er sket i det sidste Aar, da naar? (Dato og Aarstal).	hvorfra? (By, Gade og Hus-Nr.)	Hvis Flytning indenfor Aarhus Bygrænse er sket i det sidste Aar, da Bopælen Oktober Flyttedag 1916. (Gade og Hus-Nr.)	Andre Bopæle siden Oktober Flyttedag 1916. (Gade og Hus-Nr.)	Hvor undervises de paa denne Liste opførte ukonfirmerede Børn mellem 6 og 14½ Aar? Gaar de i en offentlig Skole, maa dennes **Navn** anføres. Gaar de i Privatskole, anføres **Bestyrerens Navn.**	Plejebørn. Udfor Plejebørn sættes „Ja" i denne Rubrik.	**Vedrørende Værnepligten.** I Henhold til § 41 i Lov Nr. 125 af 8. Juni 1912 om Værnepligt opføres her for enhver Mand mellem 18 og 36 Aar — selv om han er udslettet af Rullen — hans **Rullebetegnelse** efter Indtegningsbevis, Søfartsbog, Soldaterbog, Utjenstdygtighedspas eller Afskedspas. Udlændinge betegne sig som saadanne. Undladelse heraf medfører **Bødestraf fra 2—100 Kr.** saavel for den **paagældende** som for **Husejeren.** Kreds.	Lægd.	Bogstav.	Nr.
Stuen	Niels Andersen	~~21~~ 1868	21/9	Nørre-Vissing	Husfader	Gift	Sukkervarefabr.	3.	430.											
"	Kristine Andersen	1873	30/5	Hasle	Husmoder	"														
"	Georg Andersen	1897	8/11	Aarhus	Søn					Brødr: Dahl							4	220	N.	318.
"	Anna Bertha Andersen	1899	20/11	Aarhus	Datter															
"	Viktor Andersen	1902	26/5	Aarhus	Søn										Samsøgades Skole					
"	Ellen Andersen	1906	25/3	Aarhus	Datter															

Tillægsskema I. Herpaa opføres **udenbys eller i Udlandet boende Personer,** der i Ejendommen driver Forretning, Haandværk eller anden selvstændig Næringsdrift.

Navn.	Stilling.	Adresse		
		Kommune.	Gade og Nr.	Hvis udenfor Danmark, vedkommende Land.

Tillægsskema II. Forsaavidt **Ejeren af Ejendommen har Bopæl udenfor Aarhus,** opføres hans (hendes) Navn, Stilling og Adresse paa dette Skema.

Navn.	Stilling.	Adresse		
		Kommune.	Gade og Nr.	Hvis udenfor Danmark, vedkommende Land.

Tillægsskema III. Herpaa opføres **inden- og udenlandske Selskaber, Foreninger og Institutioner,** der har Kontor eller Forretningslokaler i Ejendommen.

Selskabets eller Institutionens Navn.	Forretnings Branche.	Forsaavidt Selskabet er hjemmehørende udenfor Aarhus, opføres her Opholdskommunens Navn. Er Selskabet hjemmehørende i Udlandet anføres Navnet paa Selskabets herværende Repræsentant.
Niels Andersen Sukkervarefabrik		

Antal Beboelseslejligheder.

(Udfyldes af Ejeren eller Viceværten).

I Ejendommen findes:

Antal.					
	Beboelseslejligheder med 1 Værelse og Køkken.				
	do.	- 2 Værelser.			
	do.	- 3	do.	uden Pigeværelse.	
1.	do.	- 3	do.	med	do. og Loftsværelse.
	do.	- 4	do.	uden	do.
	do.	- 4	do.	med	do.
	do.	- 5	do.		
	do.	- 6	do.		
	do.	- 6	do.	og derover.	

At samtlige Personer og Selskaber m. v., som har lejet Lejlighed eller Lokaler, bor eller driver Forretning i forannævnte Ejendom, er optagne paa denne Liste, bevidnes.

Aarhus, den 21 Oktbr 1917.

Ejerens Navn: Niels Andersen

Ejerens Bopæl: Møllestien 57.

Ejerens eller Viceværtens **Underskrift.**

nden selvstændig Næringsdrift.

Hvis udenfor Danmark, vedkommende Land.

esse paa dette Skema.

Hvis udenfor Danmark, vedkommende Land.

ningslokaler i Ejendommen.

hjemmehørende udenfor Aarhus. pholdskommunens Navn.
ørende i Udlandet anføres Navnet herværende Repræsentant.

som har lejet Lejlighed eller ndom, er optagne paa denne

Andersen
tien 57.

Viceværtens **Underskrift.**

Distrikt Nr.

Løbe-Nr.: 1196

Gade: Møllestien

Afhentes den

Husnummer: 59.

Mandtalsliste

over

Personer, Selskaber, Foreninger og Institutioner,

der benytter Lokaler

i ovennævnte Ejendom.

I Henhold til Lov af 15. Maj 1875 § 21, jfr. § 22, paahviler det under Strafansvar vedkommende Husejer eller hans Befuldmægtigede at udfylde nærværende Skema.

Beboelsesskemaet. Alle i Ejendommen boende Personer opføres med deres fulde Navn og øvrige i Skemaet forlangte Oplysninger, uanset om de midlertidig er fraværende.

Tillægsskema I. (Se Bagsiden). Paa dette Skema opføres **udenbys eller i Udlandet boende Personer,** der i Ejendommen driver Forretning, Haandværk eller anden selvstændig Næringsdrift.

Tillægsskema II. (Se Bagsiden). Forsaavidt **Ejeren af Ejendommen** har Bopæl udenfor Aarhus, opføres hans Navn, Stilling og Adresse paa dette Skema.

Tillægsskema III. (Se Bagsiden). Herpaa opføres **inden- og udenlandske Selskaber, Foreninger og Institutioner,** der har Kontor eller Forretningslokaler i Ejendommen.

Ifald der ikke er tilstrækkelig Plads paa det tilsendte Skema til alle Ejendommens Beboere, vil flere Skemaer kunne faas udleverede ved Henvendelse paa **Skattekontoret, Mejlgade 4, 1ste Sal.** (Aabent fra Kl. 9—2 og fra 4—6).

Aarhus Byraad, i Oktober 1917.

Bemærk Bagsiden,
der skal udfyldes af Ejendommens Ejer eller dennes Repræsentant.

Optælling.
(Foretages ved Byraadets Foranstaltning).

Mandkøn..... 9
Kvindekøn 6
Ialt... 15 Personer.

Beboelsesskema. 59

Opføres i Rækkefølge saaledes: Forhus, Sidehus, Baghus. (Kælder, Stue, 1. Sal o. s. v.).	Samtlige Beboere af begge Køn **Fulde Navn.** Ved Børn uden Navn sættes „Dreng" eller „Pige". **Det almindelig benyttede Fornavn understreges.** (Mellem hver Familie maa der helst være en Linies Mellemrum).	Fødselsaar.	Fødselsdag.	**Fødeby.** Hvis udenfor Danmark om Vedkommende har **Indfødsret.**	**Stilling i Husstanden** (Husfader, Husmoder, Søn, Datter, Plejesøn, Plejedatter, Slægtning, Tyende, Logerende).	Gift, ugift, Enke, Enkemand, Fraskilt eller Separeret.	**Stand** eller **Livsstilling.** Stillingen betegnes saaledes, at det kan ses, om Vedkommende er Principal eller Medhjælper, f. Eks. Snedkermester, Snedkersvend, Lærling o. s. v.	Husleje af Beboelseslejligheden samt Antal Værelser. Lofts- og Pigeværelser medregnes ikke. Denne Rubrik udfyldes af Eieren eller Viceværten personlig. Antal Værelser	Aarlig Leje Kr.	**Arbejdsgiverens Navn og Bopæl,** forsaavidt selvstændig Virksomhed ikke drives.	Forsaavidt Tilflytning til Aarhus er sket i det sidste Aar, da naar? (Dato og Aarstal).	hvorfra? (By, Gade og Hus-Nr.)	Hvis Flytning indenfor Aarhus Bygrænse er sket i det sidste Aar, da Bopælen Oktober Flyttedag 1916. (Gade og Hus-Nr.)	Andre Bopæle siden Oktober Flyttedag 1916. (Gade og Hus-Nr.)	Hvor undervises de paa denne Liste opførte ukonfirmerede Børn mellem 6 og 14½ Aar? Gaar de i en offentlig Skole, maa dennes **Navn** anføres. Gaar de i Privatskole, anføres **Bestyrerens Navn.**	Plejebørn. Udfor Plejebørn sættes „ja" i denne Rubrik.	**Vedrørende Værnepligten.** I Henhold til § 41 i Lov Nr. 125 af 8. Juni 1912 om Værnepligt opføres her for enhver Mand mellem 18 og 36 Aar — selv om han er udslettet af Rullen — hans **Rullebetegnelse** efter Indtegningsbevis, Søfartsbog, Soldaterbog, Uljenstdygtighedspas eller Afskedspas. Udlændinge betegne sig som saadanne. Undladelse heraf medfører **Bødestraf fra 2—100 Kr.** saavel for den **paagældende** som for **Husejeren.** Kreds.	Lægd.	Bogstav.	Nr.
St.	Hans Jørgen Christiann	1868	19/1	Lyngby	Husfader	Gift	Bagermester			—	—	—	Sjællandsg 93	—	—	—	—			
"	Valdemarline Christian Christiann	1880	3/5	Halbæk	Husmoder	Gift	—	2	800											
"	Henni Christian Christiann	1916	18/5	København	Søn	—	—													
St.	Martha Christine Friedrichsen	2/6	1876	Aarhus	Logerende	ugift	Lærerinde													
1. Sal.	Marius Petersen	1892	2/8	Flensborg m/Indfr.	Husfader	gift	Politibetjent	2	300								4.	230.	O.	1187.
"	Ingeborg Jensine Marie Kristine Petersen	1885	7/10	København	Husmoder	—														
"	Børge Hørby Petersen	1911	19/9	—	Søn															
	Aage Hvidkjær	1892	26/10	Dejret			Kantorist	2	300	Joh. Rauvre Rosensgade										
	Kathrine Hvidkjær	1894	1/2				Expeditrice			Jørgen Clausen St. Tarv										
3. Sal	Marius Vilhelm Apel	1882	13/6	Aarhus	Fader	Gift	Snedkersvend	2	276	Jens Olsen Stolfabrik Rosenkransgade									Utjenstdygtig	
	Tine Apel	1883	11/1	Göttup	Moder	Gift														
	Alfred Theodor Apel	1905	12/8	Aarhus	Søn										Sanisogade					
	Gotfred " Apel	1907	2/3	do	do										"					
	Anna Apel	1908	12/10	do	Datter										"					
	Svend Otto Apel	1910	7/9	do	Søn										"					
	Emil Sørensen Sang						gl.	—												
	Edmund Rasmus Mogensen						Kommis	—			1/18	Brabrand								

Tillægsskema I. Herpaa opføres **udenbys eller i Udlandet boende Personer,** der i Ejendommen driver Forretning, Haandværk eller anden selvstændig Næringsdrift.

Navn.	Stilling.	Adresse		
		Kommune.	Gade og Nr.	Hvis udenfor Danmark, vedkommende Land.

Tillægsskema II. Forsaavidt **Ejeren af Ejendommen har Bopæl udenfor Aarhus,** opføres hans (hendes) Navn, Stilling og Adresse paa dette Skema.

Navn.	Stilling.	Adresse		
		Kommune.	Gade og Nr.	Hvis udenfor Danmark, vedkommende Land.

Tillægsskema III. Herpaa opføres **inden- og udenlandske Selskaber, Foreninger og Institutioner,** der har Kontor eller Forretningslokaler i Ejendommen.

Selskabets eller Institutionens Navn.	Forretnings Branche.	Forsaavidt Selskabet er hjemmehørende udenfor Aarhus, opføres her Opholdskommunens Navn. Er Selskabet hjemmehørende i Udlandet anføres Navnet paa Selskabets herværende Repræsentant.

Antal Beboelseslejligheder.

(Udfyldes af Ejeren eller Viceværten).

I Ejendommen findes:

Antal.	Beboelseslejligheder med 1 Værelse og Køkken.
4	do. - 2 Værelser.
	do. - 3 do. uden Pigeværelse.
	do. - 3 do. med do.
	do. - 4 do. uden do.
	do. - 4 do. med do.
	do. - 5 do.
	do. - 6 do.
	do. - 6 do. og derover.

At samtlige Personer og Selskaber m. v., som har lejet Lejlighed eller Lokaler, bor eller driver Forretning i forannævnte Ejendom, er optagne paa denne Liste, bevidnes.

Aarhus, den 24/10 1917.

Ejerens Navn: Chr. Pedersen

Ejerens Bopæl: Møllegaarden

Ejerens eller Viceværtens **Underskrift.**

Distrikt Nr.

Løbe-Nr.: 1198

Gade: Møllestien

Afhentes den

Husnummer: 61.

Mandtalsliste

over

Personer, Selskaber, Foreninger og Institutioner,

der benytter Lokaler

i ovennævnte Ejendom.

I Henhold til Lov af 15. Maj 1875 § 21, jfr. § 22, paahviler det under Strafansvar vedkommende Husejer eller hans Befuldmægtigede at udfylde nærværende Skema.

Beboelsesskemaet. Alle i Ejendommen boende Personer opføres med deres fulde Navn og øvrige i Skemaet forlangte Oplysninger, uanset om de midlertidig er fraværende.

Tillægsskema I. (Se Bagsiden). Paa dette Skema opføres **udenbys eller i Udlandet boende Personer,** der i Ejendommen driver Forretning, Haandværk eller anden selvstændig Næringsdrift.

Tillægsskema II. (Se Bagsiden). Forsaavidt **Ejeren af Ejendommen** har Bopæl udenfor Aarhus, opføres hans Navn, Stilling og Adresse paa dette Skema.

Tillægsskema III. (Se Bagsiden). Herpaa opføres **inden- og udenlandske Selskaber, Foreninger og Institutioner,** der har Kontor eller Forretningslokaler i Ejendommen.

Ifald der ikke er tilstrækkelig Plads paa det tilsendte Skema til alle Ejendommens Beboere, vil flere Skemaer kunne faas udleverede ved Henvendelse paa **Skattekontoret, Mejlgade 4, 1ste Sal.** (Aabent fra Kl. 9—2 og fra 4—6).

Aarhus Byraad, i Oktober 1917.

Bemærk Bagsiden,

der skal udfyldes af Ejendommens Ejer eller dennes Repræsentant.

Optælling.
(Foretages ved Byraadets Foranstaltning).

Mandkøn..... 4

Kvindekøn 4

Ialt... 8 Personer.

Beboelsesskema. 61

Opføres i Rækkefølge saaledes: Forhus, Sidehus, Baghus. (Kælder, Stue, 1. Sal o. s. v.).	Samtlige Beboere af begge Køn **Fulde Navn.** Ved Børn uden Navn sættes „Dreng" eller „Pige". **Det almindelig benyttede Fornavn understreges.** (Mellem hver Familie maa der helst være en Linies Mellemrum).	Fødselsaar.	Fødselsdag.	**Fødeby.** Hvis udenfor Danmark om Vedkommende har **Indfødsret.**	**Stilling i Husstanden** (Husfader, Husmoder, Søn, Datter, Plejesøn, Plejedatter, Slægtning, Tyende, Logerende).	Gift, ugift, Enke, Enkemand, Fraskilt eller Separeret.	**Stand** eller **Livsstilling.** Stillingen betegnes saaledes, at det kan ses, om Vedkommende er Principal eller Medhjælper, f. Eks. Snedkermester, Snedkersvend, Lærling o. s. v.	Husleje af Beboelseslejligheden samt Antal Værelser. Lofts- og Pigeværelser medregnes ikke. Denne Rubrik udfyldes af Ejeren eller Viceværten personlig. Antal Værelser	Aarlig Leje Kr.	**Arbejdsgiverens Navn og Bopæl,** forsaavidt selvstændig Virksomhed ikke drives.	Forsaavidt Tilflytning til Aarhus er sket i det sidste Aar, da naar? (Dato og Aarstal).	hvorfra? (By, Gade og Hus-Nr.)	Hvis Flytning indenfor Aarhus Bygrænse er sket i det sidste Aar, da Bopælen Oktober Flyttedag 1916. (Gade og Hus-Nr.)	Andre Bopæle siden Oktober Flyttedag 1916. (Gade og Hus-Nr.)	Hvor undervises de paa denne Liste opførte ukonfirmerede Børn mellem 6 og 14½ Aar? Gaar de i en offentlig Skole, maa dennes **Navn** anføres. Gaar de i Privatskole, anføres **Bestyrerens Navn.**	Plejebørn. Udfor Plejebørn sættes „ja" i denne Rubrik.	**Vedrørende Værnepligten.** I Henhold til § 41 i Lov Nr. 123 af 8. Juni 1912 om Værnepligt opføres her for enhver Mand mellem 18 og 36 Aar — selv om han er udslettet af Rullen — hans **Rullebetegnelse** efter Indtegningsbevis, Søfartsbog, Soldaterbog, Utjenstdygtighedspas eller Afskedspas. Udlændinge betegne sig som saadanne. Undladelse heraf medfører **Bødestraf fra 2—100 Kr.** saavel for den **paagældende** som for **Husejeren.** Kreds.	Lægd.	Bogstav.	Nr.
Stuen	Alfred Marius Meier	1869	22/11	Aarhus	Husfader		Maskintrykker	3	2.80	„Jydsk Papirlager"										
	Johanne Meier	1874	26/12	Nykjøbing F.	Husmoder															
	Elvira Meier	1900	24/12	Aarhus	Datter															
	Otto F. Meier	1907	18/2	Aarhus	Søn											Borgerskolen Munkegade				
1. Sal.	Rasmus J. Sørensen	1865.	16/5.	Frankjerg.	Husfader.		Smedesvend.	2.	1,80.		17/4. 1917.	Thorsvej 7. Aabyhøj.								
	Marie Sørensen	1868.	15/6.	Unstrup.	Husmoder.															
	Alfred Marius Sørensen	1909.	23/11.	Tanrup.	Søn.		~~Smedesvend.~~	~~2.~~	~~1,80.~~							Borgerskolen				
	Sigrid Sørensen	1894.	9/5.	Norby.	Datter.											Samsøgade				

Tillægsskema I. Herpaa opføres udenbys eller i Udlandet boende Personer, der i Ejendommen driver Forretning, Haandværk eller anden selvstændig Næringsdrift.

Navn.	Stilling.	Adresse		
		Kommune.	Gade og Nr.	Hvis udenfor Danmark, vedkommende Land.

Tillægsskema II. Forsaavidt Ejeren af Ejendommen har Bopæl udenfor Aarhus, opføres hans (hendes) Navn, Stilling og Adresse paa dette Skema.

Navn.	Stilling.	Adresse		
		Kommune.	Gade og Nr.	Hvis udenfor Danmark, vedkommende Land.
Erik Håkkanson	Handelsrejsende	København	Engham Plads	13

Tillægsskema III. Herpaa opføres inden- og udenlandske Selskaber, Foreninger og Institutioner, der har Kontor eller Forretningslokaler i Ejendommen.

Selskabets eller Institutionens Navn.	Forretnings Branche.	Forsaavidt Selskabet er hjemmehørende udenfor Aarhus, opføres her Opholdskommunens Navn. Er Selskabet hjemmehørende i Udlandet anføres Navnet paa Selskabets herværende Repræsentant.

Antal Beboelseslejligheder.

(Udfyldes af Ejeren eller Viceværten).

I Ejendommen findes:

Antal.	Beboelseslejligheder med 1 Værelse og Køkken.
1	do. - 2 Værelser.
1	do. - 3 do. uden Pigeværelse.
	do. - 3 do. med do.
	do. - 4 do. uden do.
	do. - 4 do. med do.
	do. - 5 do.
	do. - 6 do.
	do. - 6 do. og derover.

At samtlige Personer og Selskaber m. v., som har lejet Lejlighed eller Lokaler, bor eller driver Forretning i forannævnte Ejendom, er optagne paa denne Liste, bevidnes.

Aarhus, den 21/10 1917.

Ejerens Navn: Erik Håkkanson

Ejerens Bopæl: Engham-Plads 13. København

Alfred Meier

Ejerens eller Viceværtens **Underskrift.**

den selvstændig Næringsdrift.

Hvis udenfor Danmark, vedkommende Land.

sse paa dette Skema.

Hvis udenfor Danmark, vedkommende Land.

ingslokaler i Ejendommen.

hjemmehørende udenfor Aarhus, holdskommunens Navn.
rende i Udlandet anføres Navnet nærværende Repræsentant.

som har lejet Lejlighed eller adom, er optagne paa denne

Håkhanson

r-Plads 13. København

Viceværtens **Underskrift.**

Distrikt Nr.

Løbe-Nr.: 1199

Gade: Møllestien

Husnummer: 63

Afhentes den

Mandtalsliste

over

Personer, Selskaber, Foreninger og Institutioner,

der benytter Lokaler

i ovennævnte Ejendom.

I Henhold til Lov af 15. Maj 1875 § 21, jfr. § 22, paahviler det under Strafansvar vedkommende Husejer eller hans Befuldmægtigede at udfylde nærværende Skema.

Beboelsesskemaet. Alle i Ejendommen boende Personer opføres med deres fulde Navn og øvrige i Skemaet forlangte Oplysninger, uanset om de midlertidig er fraværende.

Tillægsskema I. (Se Bagsiden). Paa dette Skema opføres **udenbys eller i Udlandet boende Personer,** der i Ejendommen driver Forretning, Haandværk eller anden selvstændig Næringsdrift.

Tillægsskema II. (Se Bagsiden). Forsaavidt **Ejeren af Ejendommen** har Bopæl udenfor Aarhus, opføres hans Navn, Stilling og Adresse paa dette Skema.

Tillægsskema III. (Se Bagsiden). Herpaa opføres **inden- og udenlandske Selskaber, Foreninger og Institutioner,** der har Kontor eller Forretningslokaler i Ejendommen.

Ifald der ikke er tilstrækkelig Plads paa det tilsendte Skema til alle Ejendommens Beboere, vil flere Skemaer kunne faas udleverede ved Henvendelse paa **Skattekontoret, Mejlgade 4, 1ste Sal.** (Aabent fra Kl. 9—2 og fra 4—6).

Aarhus Byraad, i Oktober 1917.

Bemærk Bagsiden,
der skal udfyldes af Ejendommens Ejer eller dennes Repræsentant.

Optælling.
(Foretages ved Byraadets Foranstaltning).

Mandkøn..... 2
Kvindekøn 4
Ialt... 6 Personer.

Beboelsesskema. 63

Opføres i Rækkefølge saaledes: Forhus, Sidehus, Baghus. (Kælder, Stue, 1. Sal o. s. v.).	Samtlige Beboere af begge Køn **Fulde Navn.** Ved Børn uden Navn sættes „Dreng" eller „Pige". **Det almindelig benyttede Fornavn understreges.** (Mellem hver Familie maa der helst være en Linies Mellemrum).	Fødselsaar.	Fødselsdag.	**Fødeby.** Hvis udenfor Danmark om Vedkommende har **Indfødsret.**	**Stilling i Husstanden** (Husfader, Husmoder, Søn, Datter, Plejesøn, Plejedatter, Slægtning, Tyende, Logerende).	Gift, ugift, Enke, Enkemand, Fraskilt eller Separeret.	**Stand** eller **Livsstilling.** Stillingen betegnes saaledes, at det kan ses, om Vedkommende er Principal eller Medhjælper, f. Eks. Snedkermester, Snedkersvend, Lærling o. s. v.	Husleje af Beboelseslejligheden samt Antal Værelser. Lofts- og Pigeværelser medregnes ikke. Denne Rubrik udfyldes af Eieren eller Viceværten personlig. Antal Værelser	Aarlig Leje Kr.	**Arbejdsgiverens Navn og Bopæl,** forsaavidt selvstændig Virksomhed ikke drives.	Forsaavidt Tilflytning til Aarhus er sket i det sidste Aar, da naar? (Dato og Aarstal).	hvorfra? (By, Gade og Hus-Nr.)	Hvis Flytning indenfor Aarhus Bygrænse er sket i det sidste Aar, da Bopælen Oktober Flyttedag 1916. (Gade og Hus-Nr.)	Andre Bopæle siden Oktober Flyttedag 1916. (Gade og Hus-Nr.)	Hvor undervises de paa denne Liste opførte ukonfirmerede Børn mellem 6 og 14½ Aar? Gaar de i en offentlig Skole, maa dennes **Navn** anføres. Gaar de i Privatskole, anføres **Bestyrerens Navn.**	Plejebørn. Udfor Plejebørn sættes „ja" i denne Rubrik.	**Vedrørende Værnepligten.** I Henhold til § 41 i Lov Nr. 123 af 8. Juni 1912 om Værnepligt opføres her for enhver Mand mellem 18 og 36 Aar — selv om han er udslettet af Rullen — hans **Rullebetegnelse** efter Indtegningsbevis, Søfartsbog, Soldaterbog, Utjenstdygtighedspas eller Afskedspas. Udlændinge betegne sig som saadanne. Undladelse heraf medfører **Bødestraf fra 2—100 Kr.** saavel for den **paagældende** som for **Husejeren.** Kreds.	Lægd.	Bogstav.	Nr.
Stuen	Jens Sørensen	1853.	13/3.	Mesing.	Husfader.	Gift	Arbydsmand	3.	210 Kr.	Elvirasmünde										
	Elisa Sørensen	1866	2/9.	Fystrup	Husmoder	"	7.													
	Magdalene Karoline Sørensen.	1894.	6/11.	Hovedgaard.	Datter	ugift														
	Axel Sørensen.	1898.	19/11.	Hovedgaard.	Søn.	"	Lærling			Mehls Fabrik.							4	230	0	512.
Stuen.	Kristiane Möller	1842	22/11	Krogstrup		Enke	Alderdomsunderstøt	1	92 Kr.											
Kvisten	Karoline Rasmussen	1846	7/4	Fystrup		Enke	Alderdomsunderstøttet	1	92 Kr.											
"	En Lyn bortrejst til Aalborg. (Oline Frederiksen)	1848	30/4	Aalborg.		Enke	———	2	120 Kr.											

Tillægsskema I. Herpaa opføres **udenbys eller i Udlandet boende Personer,** der i Ejendommen driver Forretning, Haandværk eller anden selvstændig Næringsdrift.

Navn.	Stilling.	Adresse		
		Kommune.	Gade og Nr.	Hvis udenfor Danmark, vedkommende Land.

Tillægsskema II. Forsaavidt **Ejeren af Ejendommen har Bopæl udenfor Aarhus,** opføres hans (hendes) Navn, Stilling og Adresse paa dette Skema.

Navn.	Stilling.	Adresse		
		Kommune.	Gade og Nr.	Hvis udenfor Danmark, vedkommende Land.

Tillægsskema III. Herpaa opføres **inden- og udenlandske Selskaber, Foreninger og Institutioner,** der har Kontor eller Forretningslokaler i Ejendommen.

Selskabets eller Institutionens Navn.	Forretnings Branche.	Forsaavidt Selskabet er hjemmehørende udenfor Aarhus, opføres her Opholdskommunens Navn. Er Selskabet hjemmehørende i Udlandet anføres Navnet paa Selskabets herværende Repræsentant.

Antal Beboelseslejligheder.

(Udfyldes af Ejeren eller Viceværten).

I Ejendommen findes:

Antal.	
2. XX	Beboelseslejligheder med 1 Værelse og Køkken.
1	do. - 2 Værelser.
1.	do. - 3 do. uden Pigeværelse.
	do. - 3 do. med do.
	do. - 4 do. uden do.
	do. - 4 do. med do.
	do. - 5 do.
	do. - 6 do.
	do. - 6 do. og derover.

At samtlige Personer og Selskaber m. v., som har lejet Lejlighed eller Lokaler, bor eller driver Forretning i forannævnte Ejendom, er optagne paa denne Liste, bevidnes.

Aarhus, den 23 Oktb 1917.

Ejerens Navn: S. Rasmussen Hvid

Ejerens Bopæl: Hjortingsgade No 12

Jens Lorenzen, Vinvæst

Ejerens eller Viceværtens **Underskrift.**

Distrikt Nr.

Løbe-Nr.: 1200

Gade: Møllestien

Afhentes den

Husnummer: 65

Mandtalsliste

over

Personer, Selskaber, Foreninger og Institutioner,

der benytter Lokaler

i ovennævnte Ejendom.

I Henhold til Lov af 15. Maj 1875 § 21, jfr. § 22, paahviler det under Strafansvar vedkommende Husejer eller hans Befuldmægtigede at udfylde nærværende Skema.

Beboelsesskemaet. Alle i Ejendommen boende Personer opføres med deres fulde Navn og øvrige i Skemaet forlangte Oplysninger, uanset om de midlertidig er fraværende.

Tillægsskema I. (Se Bagsiden). Paa dette Skema opføres **udenbys eller i Udlandet boende Personer,** der i Ejendommen driver Forretning, Haandværk eller anden selvstændig Næringsdrift.

Tillægsskema II. (Se Bagsiden). Forsaavidt **Ejeren af Ejendommen** har Bopæl udenfor Aarhus, opføres hans Navn, Stilling og Adresse paa dette Skema.

Tillægsskema III. (Se Bagsiden). Herpaa opføres **inden- og udenlandske Selskaber, Foreninger og Institutioner,** der har Kontor eller Forretningslokaler i Ejendommen.

Ifald der ikke er tilstrækkelig Plads paa det tilsendte Skema til alle Ejendommens Beboere, vil flere Skemaer kunne faas udleverede ved Henvendelse paa **Skattekontoret, Mejlgade 4, 1ste Sal.** (Aabent fra Kl. 9—2 og fra 4—6).

Aarhus Byraad, i Oktober 1917.

Bemærk Bagsiden,

der skal udfyldes af Ejendommens Ejer eller dennes Repræsentant.

Optælling.
(Foretages ved Byraadets Foranstaltning).

Mandkøn..... 4

Kvindekøn 3

Ialt... 7 Personer.

Beboelsesskema. 65

Opføres i Rækkefølge således: Forhus, Sidehus, Baghus. (Kælder, Stue, 1. Sal o. s. v.).	Samtlige Beboere af begge Køn **Fulde Navn.** Ved Børn uden Navn sættes „Dreng" eller „Pige". **Det almindelig benyttede Fornavn understreges.** (Mellem hver Familie maa der helst være en Linies Mellemrum).	Fødselsaar.	Fødselsdag.	**Fødeby.** Hvis udenfor Danmark om Vedkommende har **Indfødsret.**	**Stilling i Husstanden** (Husfader, Hustmoder, Søn, Datter, Plejesøn, Plejedatter, Slægtning, Tyende, Logerende).	Gift, ugift, Enke, Enkemand, Fraskilt eller Separeret.	**Stand** eller **Livsstilling.** Stillingen betegnes saaledes, at det kan ses, om Vedkommende er Principal eller Medhjælper, f. Eks. Snedkermester, Snedkersvend, Lærling o. s. v.	Husleje af Beboelseslejligheden samt Antal Værelser. Lofts- og Pigeværelser medregnes ikke. Denne Rubrik udfyldes af Eieren eller Vicværten personlig. Antal Værelser	Aarlig Leje Kr.	**Arbejdsgiverens Navn og Bopæl,** forsaavidt selvstændig Virksomhed ikke drives.	Forsaavidt Tilflytning til Aarhus er sket i det sidste Aar, da naar? (Dato og Aarstal).	hvorfra? (By, Gade og Hus-Nr.)	Hvis Flytning indenfor Aarhus Bygrænse er sket i det sidste Aar, da Bopælen Oktober Flyttedag 1916. (Gade og Hus-Nr.)	Andre Bopæle siden Oktober Flyttedag 1916. (Gade og Hus-Nr.)	Hvor undervises de paa denne Liste opførte ukonfirmerede Børn mellem 6 og 14½ Aar? Gaar de i en offentlig Skole, maa dennes **Navn** anføres. Gaar de i Privatskole, anføres **Bestyrerens Navn.**	**Plejebørn.** Udfor Plejebørn sættes „ja" i denne Rubrik.	**Vedrørende Værnepligten.** I Henhold til § 41 i Lov Nr. 128 af 8. Juni 1912 om Værnepligt opføres her for enhver Mand mellem 18 og 36 Aar — selv om han er udstedt af Rullen — hans **Rullebetegnelse** efter Indbegningsbevis, Sødatsbog, Soldaterbog, Uduenstdygtighedspas eller Afskedspas. Udlændinge betegne sig som saadanne. Undladelse heraf medfører **Bødestraf fra 2—100 Kr.** saavel for den **paagældende** som for **Husejeren.** Kreds.	Længd.	Bogstav.	Nr.
Stue	Peter Sørensen Nielsen	24/6 1863		Hastrup	Husfader		Former	3,	250	Karo Leil gravenyde												
	Johanne Nielsen	1868		Aarhus	Husmoder																	
	Astrid —	17/2 1896		—																		
	Jens —	1898		—			Mekan Lære			Gerdsen Fredensgade									4	230	0	287
	Viggo —	1905		—																		
1 Sal	Christian Edvard Nielsen	1890	27-12	Aarhus	Husfader		Snedker	2	140	Jensen Nørregade 7									4	230	F	170
—	Johanne Kristine Nielsen	1894	30-3	Hadsten	Husmoder																	

Tillægsskema I. Herpaa opføres **udenbys eller i Udlandet boende Personer,** der i Ejendommen driver Forretning, Haandværk eller anden selvstændig Næringsdrift.

Navn.	Stilling.	Adresse		
		Kommune.	Gade og Nr.	Hvis udenfor Danmark, vedkommende Land.

Tillægsskema II. Forsaavidt **Ejeren af Ejendommen har Bopæl udenfor Aarhus,** opføres hans (hendes) Navn, Stilling og Adresse paa dette Skema.

Navn.	Stilling.	Adresse		
		Kommune.	Gade og Nr.	Hvis udenfor Danmark, vedkommende Land.

Tillægsskema III. Herpaa opføres **inden- og udenlandske Selskaber, Foreninger og Institutioner,** der har Kontor eller Forretningslokaler i Ejendommen.

Selskabets eller Institutionens Navn.	Forretnings Branche.	Forsaavidt Selskabet er hjemmehørende udenfor Aarhus, opføres her Opholdskommunens Navn. Er Selskabet hjemmehørende i Udlandet anføres Navnet paa Selskabets herværende Repræsentant.

Antal Beboelseslejligheder.

(Udfyldes af Ejeren eller Viceværten).

I Ejendommen findes:

Antal.	
	Beboelseslejligheder med 1 Værelse og Køkken.
	do. - 2 Værelser.
1	do. - 3 do. uden Pigeværelse.
	do. - 3 do. med do.
	do. - 4 do. uden do.
	do. - 4 do. med do.
	do. - 5 do.
	do. - 6 do.
	do. - 6 do. og derover.

At samtlige Personer og Selskaber m. v., som har lejet Lejlighed eller Lokaler, bor eller driver Forretning i forannævnte Ejendom, er optagne paa denne Liste, bevidnes.

Aarhus, den 27/10 1917.

Ejerens Navn: F. S. Nielsen

Ejerens Bopæl: Hollesen 63

Ejerens eller Viceværtens **Underskrift.**

Distrikt Nr.

Løbe-Nr.: 1201

Gade: Møllestien

Afhentes den

Husnummer: 67

Mandtalsliste

over

Personer, Selskaber, Foreninger og Institutioner,

der benytter Lokaler

i ovennævnte Ejendom.

I Henhold til Lov af 15. Maj 1875 § 21, jfr. § 22, paahviler det under Strafansvar vedkommende Husejer eller hans Befuldmægtigede at udfylde nærværende Skema.

Beboelsesskemaet. Alle i Ejendommen boende Personer opføres med deres fulde Navn og øvrige i Skemaet forlangte Oplysninger, uanset om de midlertidig er fraværende.

Tillægsskema I. (Se Bagsiden). Paa dette Skema opføres **udenbys eller i Udlandet boende Personer,** der i Ejendommen driver Forretning, Haandværk eller anden selvstændig Næringsdrift.

Tillægsskema II. (Se Bagsiden). Forsaavidt **Ejeren af Ejendommen** har Bopæl udenfor Aarhus, opføres hans Navn, Stilling og Adresse paa dette Skema.

Tillægsskema III. (Se Bagsiden). Herpaa opføres **inden- og udenlandske Selskaber, Foreninger og Institutioner,** der har Kontor eller Forretningslokaler i Ejendommen.

Ifald der ikke er tilstrækkelig Plads paa det tilsendte Skema til alle Ejendommens Beboere, vil flere Skemaer kunne faas udleverede ved Henvendelse paa **Skattekontoret, Mejlgade 4, 1ste Sal.** (Aabent fra Kl. 9—2 og fra 4—6).

Aarhus Byraad, i Oktober 1917.

Bemærk Bagsiden,

der skal udfyldes af Ejendommens Ejer eller dennes Repræsentant.

Optælling.
(Foretages ved Byraadets Foranstaltning).

Mandkøn..... 3

Kvindekøn 1

Ialt... 4 Personer.

Beboelsesskema. 67

Opføres i Rækkefølge saaledes: Forhus, Sidehus, Baghus. (Kælder, Stue, 1. Sal o. s. v.).	Samtlige Beboere af begge Køn **Fulde Navn.** Ved Børn uden Navn sættes „Dreng" eller „Pige". **Det almindelig benyttede Fornavn understreges.** (Mellem hver Familie maa der helst være en Linies Mellemrum).	Fødselsaar.	Fødselsdag.	**Fødeby.** Hvis udenfor Danmark om Vedkommende har **Indfødsret.**	**Stilling i Husstanden** (Husfader, Husmoder, Søn, Datter, Plejesøn, Plejedatter, Slægtning, Tyende, Logerende).	Gift, ugift, Enke, Enkemand, Fraskilt eller Separeret.	**Stand** eller **Livsstilling.** Stillingen betegnes saaledes, at det kan ses, om Vedkommende er Principal eller Medhjælper, f. Eks. Snedker**mester,** Snedker**svend,** **Lærling** o. s. v.	Husleje af Beboelseslejligheden samt Antal Værelser. Lofts- og Pigeværelser medregnes ikke. Denne Rubrik udfyldes af Ejeren eller Værværten personlig. Antal Værelser	Aarlig Leie Kr.	**Arbejdsgiverens Navn og Bopæl,** forsaavidt selvstændig Virksomhed ikke drives.	Forsaavidt Tilflytning til Aarhus er sket i det sidste Aar, da		Hvis Flytning indenfor Aarhus Bygrænse er sket i det sidste Aar, da		Hvor undervises de paa denne Liste opførte ukonfirmerede Børn mellem 6 og 14½ Aar? Gaar de i en offentlig Skole, maa dennes **Navn** anføres. Gaar de i Privatskole, anføres **Bestyrerens Navn.**	Plejebørn. Udfor Plejebørn sættes „ja" i denne Rubrik.	**Vedrørende Værnepligten.** I Henhold til § 41 i Lov Nr. 125 af 8. Juni 1912 om Værnepligt opføres her for enhver Mand mellem 18 og 36 Aar — selv om han er udskrevet af Rullen — hans **Rullebetegnelse** efter Indregningsbevis, Søfartsbog, Soldaterbog, Udskrivningsbevis eller Afskedspas. Udfærdige betegne sig som saadanne. Undladelse heraf medfører **Bødestraf fra 2—100 Kr.** saavel for den **paagældende** som for **Husejeren.**			
												naar? (Dato og Aarstal).	hvorfra? (By, Gade og Hus-Nr.)	Bopælen Oktober Flyttedag 1916. (Gade og Hus-Nr.)	Andre Bopæle siden Oktober Flyttedag 1916. (Gade og Hus-Nr.)			Kreds.	Lægd.	Bogstav.	Nr.
1	Jens Christiansen	1857	13/2	Nørring	Husfader	Gift	Barbér	3	180												
2	Karen Christiansen født Rasmussen	1859	31/3	Herberg	Husmoder	"															
	Ehresten Christiansen Bøtting	1838	30/4	Fædrelyo.	Dedelsfader	Enkemand	Alderdomsunderst.														
3	Rasmus Christian Christiansen	1893	19/2	Aarhus	Søn		Maskinarbejder		—									4.	230	3.	329.

Tillægsskema I. Herpaa opføres **udenbys eller i Udlandet boende Personer,** der i Ejendommen driver Forretning, Haandværk eller anden selvstændig Næringsdrift.

Navn.	Stilling.	Adresse		
		Kommune.	Gade og Nr.	Hvis udenfor Danmark, vedkommende Land.

Tillægsskema II. Forsaavidt **Ejeren af Ejendommen har Bopæl udenfor Aarhus,** opføres hans (hendes) Navn, Stilling og Adresse paa dette Skema.

Navn.	Stilling.	Adresse		
		Kommune.	Gade og Nr.	Hvis udenfor Danmark, vedkommende Land.

Tillægsskema III. Herpaa opføres **inden- og udenlandske Selskaber, Foreninger og Institutioner,** der har Kontor eller Forretningslokaler i Ejendommen.

Selskabets eller Institutionens Navn.	Forretnings Branche.	Forsaavidt Selskabet er hjemmehørende udenfor Aarhus, opføres her Opholdskommunens Navn. Er Selskabet hjemmehørende i Udlandet anføres Navnet paa Selskabets herværende Repræsentant.

Antal Beboelseslejligheder.

(Udfyldes af Ejeren eller Viceværten).

I Ejendommen findes:

Antal.	
	Beboelseslejligheder med 1 Værelse og Køkken.
	do. - 2 Værelser.
1	do. - 3 do. uden Pigeværelse.
	do. - 3 do. med do.
	do. - 4 do. uden do.
	do. - 4 do. med do.
	do. - 5 do.
	do. - 6 do.
	do. - 6 do. og derover.

At samtlige Personer og Selskaber m. v., som har lejet Leilighed eller Lokaler, bor eller driver Forretning i forannævnte Ejendom, er optagne paa denne Liste, bevidnes.

Aarhus, den 25 Oktober 1917.

Ejerens Navn: J. Christiansen

Ejerens Bopæl: Møllestien 67

J. Christiansen

Ejerens eller Viceværtens **Underskrift.**

den selvstændig Næringsdrift.

Hvis udenfor Danmark, vedkommende Land.

sse paa dette Skema.

Hvis udenfor Danmark, vedkommende Land.

ngslokaler i Ejendommen.

hjemmehørende udenfor Aarhus.
holdskommunens Navn.
ende i Udlandet anføres Navnet
erværende Repræsentant.

om har lejet Lejlighed eller
dom, er optagne paa denne

nen

67
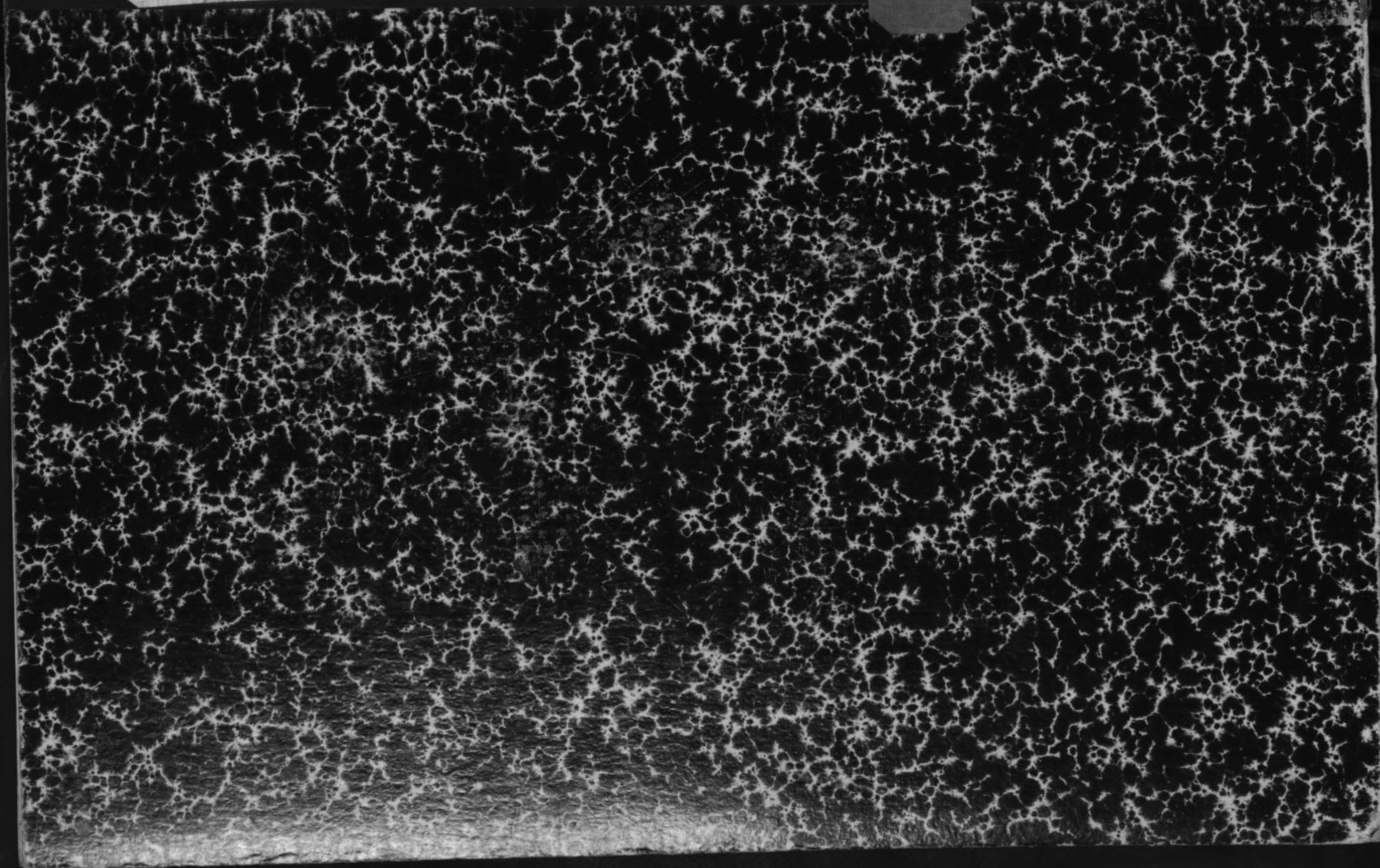
stiansen
ceværtens **Underskrift.**