17 053

Erhvervsarkivet

04763 Folkeregistret

1195

1885 - 1953
Skattemandtalslister

1917
Fiskergade
m.m.

(Fiskergade 28) +1.

Distrikt Nr. Løbe-Nr.: 2311

Gade: Fiskergade

Husnummer: 28

Afhentes den

Mandtalsliste

over

Personer, Selskaber, Foreninger og Institutioner,

der benytter Lokaler

i ovennævnte Ejendom.

I Henhold til Lov af 15. Maj 1875 § 21, jfr. § 22, paahviler det under Strafansvar vedkommende Husejer eller hans Befuldmægtigede at udfylde nærværende Skema.

Beboelsesskemaet. Alle i Ejendommen boende Personer opføres med deres fulde Navn og øvrige i Skemaet forlangte Oplysninger, uanset om de midlertidig er fraværende.

Tillægsskema I. (Se Bagsiden). Paa dette Skema opføres **udenbys eller i Udlandet boende Personer,** der i Ejendommen driver Forretning, Haandværk eller anden selvstændig Næringsdrift.

Tillægsskema II. (Se Bagsiden). Forsaavidt **Ejeren af Ejendommen** har Bopæl udenfor Aarhus, opføres hans Navn, Stilling og Adresse paa dette Skema.

Tillægsskema III. (Se Bagsiden). Herpaa opføres **inden- og udenlandske Selskaber, Foreninger og Institutioner,** der har Kontor eller Forretningslokaler i Ejendommen.

Ifald der ikke er tilstrækkelig Plads paa det tilsendte Skema til alle Ejendommens Beboere, vil flere Skemaer kunne faas udleverede ved Henvendelse paa **Skattekontoret, Mejlgade 4, 1ste Sal.** (Aabent fra Kl. 9—2 og fra 4—6).

Aarhus Byraad, i Oktober 1917.

Bemærk Bagsiden,
der skal udfyldes af Ejendommens Ejer eller dennes Repræsentant.

Optælling.
(Foretages ved Byraadets Foranstaltning).

Mandkøn..... 14

Kvindekøn 7

Ialt... 21 Personer.

Beboelsesskema.

(Fiskergade 2 og 4.

Opføres i Rækkefølge saaledes: Forhus. Sidehus. Baghus. (Kælder, Stue, 1. Sal o. s. v.)	Samtlige Beboere af begge Køn **Fulde Navn.** Ved Børn uden Navn sættes „Dreng" eller „Pige". Det almindelig benyttede Fornavn understreges. (Mellem hver Familie maa der helst være en Linies Mellemrum).	Fød-selsaar.	Fød-selsdag.	**Fødeby.** Hvis udenfor Danmark om Vedkommende har **Indfødsret.**	**Stilling i Husstanden** (Husfader, Hustmoder, Søn, Datter, Plejesøn, Plejedatter, Slægning, Tyende, Logerende).	Gift, ugift, Enke, Enkemand, Fraskilt eller Separeret.	**Stand** eller **Livsstilling.** Stillingen betegnes saaledes, at det kan ses, om Vedkommende er Principal eller Medhjælper, f. Eks. Snedkermester, Snedkersvend, Lærling o. s. v.	**Husleje af Beboelseslejligheden** samt Antal Værelser. Lofts- og Pigeværelse medregnes ikke. Denne Rubrik udfyldes af Ejeren eller Vicværten personlig. Antal Værelser	Aarlig Leje Kr.	**Arbejdsgiverens Navn og Bopæl,** forsaavidt selvstændig Virksomhed ikke drives.	Forsaavidt Tilflytning til Aarhus er sket i det sidste Aar, da: naar? (Dato og Aarstal).	hvorfra? (By, Gade og Hus-Nr.)	Hvis Flytning indenfor Aarhus Bygrænse er sket i det sidste Aar, da: Bopælen Oktober Flyttedag 1916. (Gade og Hus-Nr.)	Andre Bopæle siden Oktober Flyttedag 1916. (Gade og Hus-Nr.)	Hvor undervises de paa denne Liste opførte ukonfirmerede Børn mellem 6 og 14½ Aar? Gaar de i en offentlig Skole, maa dennes **Navn** anføres. Gaar de i Privatskole, anføres **Bestyrerens Navn.**	Plejebørn. Udfor Plejebørn sættes „ja" i denne Rubrik.	**Vedrørende Værnepligten.** I Henhold til § 41 i Lov Nr. 125 af 8. Juni 1912 om Værnepligt opføres her for enhver Mand mellem 18 og 36 Aar — selv om han er udslettet af Rullen — hans **Rullebetegnelse** efter Indhegningslovens, Sodfartsbog, Søfolkebog, Lifernshygiejnebogen eller Afskedspas. Udlændinge betegne sig som saadanne. Undladelse heraf medfører **Bødestraf fra 2—100 Kr.** saavel for den **paagældende** som for **Husejeren.** Kreds.	Lægd.	Bogstav.	Nr.
Fiskergade 4																					
Sal	Julius Jespersen	1872	12/6	Aalbæk	Bestyrer	Ugift		3	300												
	Emilie Schwier	1871	23/9	Aarhus	Husholdningsass	Ugift															
	Ethelo Leistav Jespersen	1897	23/2	Aalsø	Søn	Ugift															
I Sal	Ingvald Theodor Friis	1882	24/5	Aarhus	Fader	Gift	Bagersvend.	4	370	N. J. Johansen Ingerslevsplads.											
	Helene Marthine Friis	1884	17/5	Holstebro	Moder	Gift															
	Hans Peter Friis	1908	23/10	" "	Søn	"											Paradisgade				
	Eskild Chr. Lind Friis	1911	15/2	" "	Søn	"															
	Rudolf Lind Friis	1916	17/2	Aarhus	Søn	"															
	Mathias Lind Friis	1916	17/2	Aarhus	Søn	"															
	Mathias Chr. Lind	1881	10/5	Holstebro	Slagtning	Ugift	Slagtersvend.			Harald Nisted.											
	Nicolette Christine Lind	1900	4/3	Holstebro.	Slagtning	Ugift	Husassistent				19/10.17.	Veile. Brønnegade 5									
Bagbygning 2den Sal	Ernst August Nebeling	1852	4/2	Bogense	Husfader	Gift	Farvermester	3	340	Uden Arbejde i det Fag. (Opholdet laa for Tiden i Kbhvn, Baartegade 3)											
	Marianne Friderikke Elisabeth Nebeling	1861	2/8	Skamstrup	Husmoder	Gift														4	230 P 109
	Ernst Julius Nebeling	1899	2/7	Randers	Søn	Ugift				Kornkompagniet Havnegade.										3.	96 L 13
	Laurits Christian Larsen	1895	27/5	Vinderslev		Ugift	3 Kølmandslære som farvesvend			A/S Aadt Jarvsø	7/9.17	fra Tjeneste									
Fiskergade 2																					
Sidehus 1. Sal	Søren Kragegaard	1867	14/7	Vinderslev	Fader	Gift	Arbejdsmand	3	260	Aarhus Havnevæsen				Nørre Allé 64							
	Maren Kragegaard	1870	12/5	Skaarup	Moder	Gift														4	230 M 473
	Karl Marius Kragegaard	1896	22/6	Aalby	Søn	Ugift	Murerlærling														
	Marie Kirstine Kragegaard	1903	13/3	Aalby	Datter	"											Sønnergade				
	Mary Sonne Kragegaard	1905	21/6	Aalby	Datter	"															
Nr. 4 Tagetagen	Carl Martin Jensine	1884	26/8	Viborg		ugift	Telefonarbejder	1	60 Kr.	Fysisk Telefonselskab	1/9.17	Hvilsom								4	211 B 125 a
	Otto Bryde						arbejdsmænd	—			1/11 17.	Arbejdsmænd									
	Oscar V. Petersen							—			23/12-17	Fred.									

Tillægsskema I. Herpaa opføres **udenbys eller i Udlandet boende Personer,** der i Ejendommen driver Forretning, Haandværk eller anden selvstændig Næringsdrift.

Navn.	Stilling.	Adresse		
		Kommune.	Gade og Nr.	Hvis udenfor Danmark, vedkommende Land.

Tillægsskema II. Forsaavidt Ejeren af Ejendommen **har Bopæl udenfor Aarhus,** opføres hans (hendes) Navn, Stilling og Adresse paa dette Skema.

Navn.	Stilling.	Adresse		
		Kommune.	Gade og Nr.	Hvis udenfor Danmark, vedkommende Land.

Tillægsskema III. Herpaa opføres **inden- og udenlandske Selskaber, Foreninger og Institutioner,** der har Kontor eller Forretningslokaler i Ejendommen.

Selskabets eller Institutionens Navn.	Forretnings Branche.	Forsaavidt Selskabet er hjemmehørende udenfor Aarhus, opføres her Opholdskommunens Navn. Er Selskabet hjemmehørende i Udlandet anføres Navnet paa Selskabets herværende Repræsentant.

Antal Beboelseslejligheder.

(Udfyldes af Ejeren eller Viceværten).

I Ejendommen findes:

Antal.					
1	Beboelseslejligheder med 1 Værelse og ~~Kokken~~.				
	do.	- 2 Værelser.			
1	do.	- 3	do.	uden	Pigeværelse.
3	do.	- 3	do.	med	do.
	do.	- 4	do.	uden	do.
	do.	- 4	do.	med	do.
	do.	- 5	do.		
	do.	- 6	do.		
	do.	- 6	do.	og	derover.

At samtlige Personer og Selskaber m. v., som har lejet Leilighed eller Lokaler, bor eller driver Forretning i forannævnte Ejendom, er optagne paa denne Liste, bevidnes.

Aarhus, den 23/10 1917.

Ejerens Navn: P Zacho

Ejerens Bopæl: Frederiksgade 3

P Zacho

Ejerens eller Viceværtens **Underskrift.**

Distrikt Nr.

Løbe-Nr.: 2348

Gade: Fiskergade

Afhentes den

Husnummer: 10

Mandtalsliste

over

Personer, Selskaber, Foreninger og Institutioner,

der benytter Lokaler

i ovennævnte Ejendom.

I Henhold til Lov af 15. Maj 1875 § 21, jfr. § 22, paahviler det under Strafansvar vedkommende Husejer eller hans Befuldmægtigede at udfylde nærværende Skema.

Beboelsesskemaet. Alle i Ejendommen boende Personer opføres med deres fulde Navn og øvrige i Skemaet forlangte Oplysninger, uanset om de midlertidig er fraværende.

Tillægsskema I. (Se Bagsiden). Paa dette Skema opføres **udenbys eller i Udlandet boende Personer,** der i Ejendommen driver Forretning, Haandværk eller anden selvstændig Næringsdrift.

Tillægsskema II. (Se Bagsiden). Forsaavidt **Ejeren af Ejendommen** har Bopæl udenfor Aarhus, opføres hans Navn, Stilling og Adresse paa dette Skema.

Tillægsskema III. (Se Bagsiden). Herpaa opføres **inden- og udenlandske Selskaber, Foreninger og Institutioner,** der har Kontor eller Forretningslokaler i Ejendommen.

Ifald der ikke er tilstrækkelig Plads paa det tilsendte Skema til alle Ejendommens Beboere, vil flere Skemaer kunne faas udleverede ved Henvendelse paa **Skattekontoret, Mejlgade 4, 1ste Sal.** (Aabent fra Kl. 9—2 og fra 4—6).

Aarhus Byraad, i Oktober 1917.

Bemærk Bagsiden,

der skal udfyldes af Ejendommens Ejer eller dennes Repræsentant.

Optælling.
(Foretages ved Byraadets Foranstaltning).

Mandkøn..... 3

Kvindekøn 2

Ialt... 5 Personer.

Beboelsesskema. 10

Opføres i Rækkefølge saaledes: Forhus, Sidehus, Baghus. (Kælder, Stue, 1. Sal o. s. v.).	Samtlige Beboere af begge Køn **Fulde Navn.** Ved Børn uden Navn sættes „Dreng" eller „Pige". Det almindelig benyttede Fornavn understreges. (Mellem hver Familie maa der helst være en Linies Mellemrum).	Fødselsaar.	Fødselsdag.	**Fødeby.** Hvis udenfor Danmark om Vedkommende har **Indfødsret.**	**Stilling i Husstanden** (Husfader, Husmoder, Søn, Datter, Plejesøn, Plejedatter, Slægtning, Tyende, Logerende).	Gift, ugift, Enke, Enkemand, Fraskilt eller Separeret.	**Stand** eller **Livsstilling.** Stillingen betegnes saaledes, at det kan ses, om Vedkommende er Principal eller Medhjælper, f. Eks. Snedkermester, Snedkersvend, Lærling o. s. v.	Husleje af Beboelseslejligheden samt Antal Værelser. Lofts- og Pigeværelser medregnes ikke. Denne Rubrik udfyldes af Ejeren eller Viceværten personlig. Antal Værelser	Aarlig Leje Kr.	**Arbejdsgiverens Navn og Bopæl,** forsaavidt selvstændig Virksomhed ikke drives.	Forsaavidt Tilflytning til Aarhus er sket i det sidste Aar, da naar? (Dato og Aarstal).	hvorfra? (By, Gade og Hus-Nr.)	Hvis Flytning indenfor Aarhus Bygrænse er sket i det sidste Aar, da Bopælen Oktober Flyttedag 1916. (Gade og Hus-Nr.)	Andre Bopæle siden Oktober Flyttedag 1916. (Gade og Hus-Nr.)	Hvor undervises de paa denne Liste opførte ukonfirmerede Børn mellem 6 og 14½ Aar? Gaar de i en offentlig Skole, maa dennes **Navn** anføres. Gaar de i Privatskole, anføres **Bestyrerens Navn.**	Plejebørn. Udfor Plejebørn sættes „ja" i denne Rubrik.	**Vedrørende Værnepligten.** I Henhold til § 41 i Lov Nr. 125 af 8. Juni 1912 om Værnepligt opføres her for enhver Mand mellem 18 og 36 Aar — selv om han er udslettet af Rullen — hans **Rullebetegnelse** efter Indtegningsbevis, Søfartsbog, Soldaterbog, Utjenstdygtighedspas eller Afskedspas. Udlændinge betegne sig som saadanne. Undladelse heraf medfører **Bødestraf fra 2—100 Kr.** saavel for den **paagældende** som for **Husejeren.** Kreds.	Lægd.	Bogstav.	Nr.
Forhus Stum	Lindberg Peter Petersen	1844	10/10	Aarhus	Husfader		Sulmagersvend	4	300 Kr.	Sulmager Hansen Mindegade 5.			Fiskergade 10.							
	Kirsten Petersen	1851	20/8	Feldbalk	Husmoder															
	Bertha Petersen	1887	25/5	Aarhus	Datter															
	Kirst Petersen	1908	4/3	Hamburg	Sønnesøn															
	Laurits Frederik Laursen	1897	16/8	Boring	Logerende	ugift	Lagerarbejder	1	—	Jydsk Telefon A/S			Fiskergade 87	Fiskergade 60			4	250	N	1048
	Severin Petrus Petersen						Maskinarbejder		—		17/12 17	Holeby								

Tillægsskema I. Herpaa opføres **udenbys eller i Udlandet boende Personer,** der i Ejendommen driver Forretning, Haandværk eller anden selvstændig Næringsdrift.

Navn.	Stilling.	Adresse		
		Kommune.	Gade og Nr.	Hvis udenfor Danmark, vedkommende Land.

Tillægsskema II. Forsaavidt Ejeren af Ejendommen **har Bopæl udenfor Aarhus,** opføres hans (hendes) Navn, Stilling og Adresse paa dette Skema.

Navn.	Stilling.	Adresse		
		Kommune.	Gade og Nr.	Hvis udenfor Danmark, vedkommende Land.

Tillægsskema III. Herpaa opføres **inden- og udenlandske Selskaber, Foreninger og Institutioner,** der har Kontor eller Forretningslokaler i Ejendommen.

Selskabets eller Institutionens Navn.	Forretnings Branche.	Forsaavidt Selskabet er hjemmehørende udenfor Aarhus, opføres her Opholdskommunens Navn. Er Selskabet hjemmehørende i Udlandet anføres Navnet paa Selskabets herværende Repræsentant.

Antal Beboelseslejligheder.

(Udfyldes af Ejeren eller Viceværten).

I Ejendommen findes:

Antal.	
	Beboelseslejligheder med 1 Værelse og Køkken.
	do. - 2 Værelser.
	do. - 3 do. uden Pigeværelse.
	do. - 3 do. med do.
	do. - 4 do. uden do.
	do. - 4 do. med do.
	do. - 5 do.
	do. - 6 do.
	do. - 6 do. og derover.

At samtlige Personer og Selskaber m. v., som har lejet Leilighed eller Lokaler, bor eller driver Forretning i forannævnte Ejendom, er optagne paa denne Liste, bevidnes.

Aarhus, den 27 Oktober 1917.

Ejerens Navn: L. Petersen

Ejerens Bopæl: Fredensgade

Ejerens eller Viceværtens **Underskrift.**

selvstændig Næringsdrift.

vis udenfor Danmark, vedkommende Land.

z paa dette Skema.

Hvis udenfor Danmark, vedkommende Land.

ngslokaler i Ejendommen.

jemmehørende udenfor Aarhus, oldskommunens Navn.
ende i Udlandet anføres Navnet rværende Repræsentant.

som har lejet Lejlighed eller ndom, er optagne paa denne

Viceværtens **Underskrift.**

Distrikt Nr.

Løbe-Nr.: 2349

Gade: Fiskergade

Afhentes den

Husnummer: 26

Mandtalsliste

over

Personer, Selskaber, Foreninger og Institutioner,

der benytter Lokaler

i ovennævnte Ejendom.

I Henhold til Lov af 15. Maj 1875 § 21, jfr. § 22, paahviler det under Strafansvar vedkommende Husejer eller hans Befuldmægtigede at udfylde nærværende Skema.

Beboelsesskemaet. Alle i Ejendommen boende Personer opføres med deres fulde Navn og øvrige i Skemaet forlangte Oplysninger, uanset om de midlertidig er fraværende.

Tillægsskema I. (Se Bagsiden). Paa dette Skema opføres **udenbys eller i Udlandet boende Personer,** der i Ejendommen driver Forretning, Haandværk eller anden selvstændig Næringsdrift.

Tillægsskema II. (Se Bagsiden). Forsaavidt **Ejeren af Ejendommen** har Bopæl udenfor Aarhus, opføres hans Navn, Stilling og Adresse paa dette Skema.

Tillægsskema III. (Se Bagsiden). Herpaa opføres **inden- og udenlandske Selskaber, Foreninger og Institutioner,** der har Kontor eller Forretningslokaler i Ejendommen.

Ifald der ikke er tilstrækkelig Plads paa det tilsendte Skema til alle Ejendommens Beboere, vil flere Skemaer kunne faas udleverede ved Henvendelse paa **Skattekontoret, Mejlgade 4, 1ste Sal.** (Aabent fra Kl. 9—2 og fra 4—6).

Aarhus Byraad, i Oktober 1917.

Bemærk Bagsiden,
der skal udfyldes af Ejendommens Ejer eller dennes Repræsentant.

Optælling.
(Foretages ved Byraadets Foranstaltning).

Mandkøn..... 7
Kvindekøn 9
Ialt... 16 Personer.

Beboelsesskema. 26

Opføres i Rækkefølge saaledes: Forhus, Sidehus, Baghus. (Kælder, Stue, 1. Sal o. s. v.).	Samtlige Beboere af begge Køn **Fulde Navn.** Ved Børn uden Navn sættes „Dreng" eller „Pige". Det almindelig benyttede Fornavn understreges. (Mellem hver Familie maa der helst være en Linies Mellemrum).	Fødselsaar.	Fødselsdag.	**Fødeby.** Hvis udenfor Danmark om Vedkommende har **Indfødsret.**	**Stilling i Husstanden** (Husfader, Husmoder, Søn, Datter, Plejedatter, Plejesøn, Slægtning, Tyende, Logerende).	Gift, ugift, Enke, Enkemand, Fraskilt eller Separeret.	**Stand** eller **Livsstilling.** Stillingen betegnes saaledes, at det kan ses, om Vedkommende er Principal eller Medhjælper, f. Eks. Snedkermester, Snedkersvend, Lærling o. s. v.	**Husleje af Beboelseslejligheden** samt Antal Værelser. Lofts- og Pigeværelser medregnes ikke. Denne Rubrik udfyldes af Ejeren eller Vicværten personlig. Antal Værelser	Aarlig Leie Kr.	**Arbejdsgiverens Navn og Bopæl,** forsaavidt selvstændig Virksomhed ikke drives.	Forsaavidt Tilflytning til Aarhus er sket i det sidste Aar, da: naar? (Dato og Aarstal).	Forsaavidt Tilflytning til Aarhus er sket i det sidste Aar, da: hvorfra? (By, Gade og Hus-Nr.)	Hvis Flytning indenfor Aarhus Bygrænse er sket i det sidste Aar, da: Bopælen Oktober Flyttedag 1916. (Gade og Hus-Nr.)	Hvis Flytning indenfor Aarhus Bygrænse er sket i det sidste Aar, da: Andre Bopæle siden Oktober Flyttedag 1916. (Gade og Hus-Nr.)	Hvor undervises de paa denne Liste opførte ukonfirmerede Børn mellem 6 og 14½ Aar? Gaar de i en offentlig Skole, maa dennes **Navn** anføres. Gaar de i Privatskole, anføres **Bestyrerens Navn.**	Plejebørn. Udfor Plejebørn sættes „ja" i denne Rubrik.	**Vedrørende Værnepligten.** I Henhold til § 41 i Lov Nr. 128 af 8. Juni 1912 om Værnepligt opføres her for enhver Mand mellem 18 og 36 Aar — selv om han er udelukket af Hullen — hans **Rullebetegnelse** efter Indtegningsbevis, Søfartsbog, Soldaterbog, Tjenstdygtighedspas eller Afskedspas. Udlændinge betegne sig som saadanne. Undladelse heraf medfører **Bødestraf fra 2—100 Kr.** saavel for den **paagældende** som for **Husejeren.** Kreds.	Lægd.	Bogstav.	Nr.
Stuen.	Mgrev. Farre	J	1858	30/6.	Sparing	Husmoder	Enke.	Restaurateur.	3	600								4.	230.	D.	8/5.
"	Aksel. Christian Farre.	J	1885.	19/4.	Brandstrup	Søn.	ugift.	Kok.													
"	Elna. Marie Farre.	J	1892.	21/8.	Brandstrup	Datter.	Ugift.	"													
"	Bolette Stjis Pedersen.	J	1892	11/1.	Helgenæs.	Tyende.	Ugift.		5	600	Fru M. Farre.							3.	154.	6.	16.
"	Jens. Peder. Jensen.	J	1883.	6/4.	Ulbenbjerg	Logerende	Ugift.	Chauffør.			Dirikon			Kommunarn.							
														220 Gadevej.							
II Sal.	Viggo Peter Frederik Dahlsen	J	1892	1/10	Harsens	Husfader	Gift	Typograf	5	550	Chr. Olsen, Fredensg. 23			Fr. Alle 116				4	230	L.	1001
	Marie Dahlsen		1885	16/8	Peter Mark	Husmoder	"														
	Grethe Nancy Dahlsen		1916	19/9	Aarhus	Datter															
	Anna Frederikke Frederiksen	J	1871	24/10	Kærsted Sogn	Logerende	Fraskilt	Restaurateur			Fru Farre, Fiskerg. 26							5	216	F.	
	Andreas Larsen	J	1890	19/1	Lemvig	Logerende	Ugift	Kommis			Robinson Pedersen							4	230	0	1277
	Christian Schmidt Jensen		1894	14/6	Hornslet	Logerende	Ugift	Kommis			Magdalene Møller										
III Sal.	Søren Jensen Sørensen	J	1866	21/10	Galten	Husfader	Gift	Kaffemarkgiver	3					Fiskergade 46							
	Anne Marie Sørensen		1866	6/5	Lejs	Husmoder	"														
	Petra Larsen	J	1892	17/6	Hobrak	Logerende	Enke	— —	2	480											
	Viola Larsen		1913	19/4	Hobrak	Barn	—		i alt 5												
	Kaj Larsen		1917	13/10	Hobrand	Barn															
	Charles Isak Delevran Dahlsen							Arbejd	—			12/4 18 fra Skelskør.									

Tillægsskema I. Herpaa opføres udenbys eller i Udlandet boende Personer, der i Ejendommen driver Forretning, Haandværk eller anden selvstændig Næringsdrift.

Navn.	Stilling.	Adresse		
		Kommune.	Gade og Nr.	Hvis udenfor Danmark, vedkommende Land.

Tillægsskema II. Forsaavidt Ejeren af Ejendommen har Bopæl udenfor Aarhus, opføres hans (hendes) Navn, Stilling og Adresse paa dette Skema.

Navn.	Stilling.	Adresse		
		Kommune.	Gade og Nr.	Hvis udenfor Danmark, vedkommende Land.

Tillægsskema III. Herpaa opføres inden- og udenlandske Selskaber, Foreninger og Institutioner, der har Kontor eller Forretningslokaler i Ejendommen.

Selskabets eller Institutionens Navn.	Forretnings Branche.	Forsaavidt Selskabet er hjemmehørende udenfor Aarhus, opføres her Opholdskommunens Navn. Er Selskabet hjemmehørende i Udlandet anføres Navnet paa Selskabets herværende Repræsentant.

Antal Beboelseslejligheder.

(Udfyldes af Ejeren eller Viceværten).

I Ejendommen findes:

Antal.	
	Beboelseslejligheder med 1 Værelse og Køkken.
	do. - 2 Værelser.
1	do. - 3 do. uden Pigeværelse.
	do. - 3 do. med do.
	do. - 4 do. uden do.
	do. - 4 do. med do.
3	do. - 5 do.
	do. - 6 do.
	do. - 6 do. og derover.

At samtlige Personer og Selskaber m. v., som har lejet Lejlighed eller Lokaler, bor eller driver Forretning i forannævnte Ejendom, er optagne paa denne Liste, bevidnes.

Aarhus, den 25-10 1917.

Ejerens Navn: N. C. Medenström

Ejerens Bopæl: Tietgensplads 14

Ejerens eller Viceværtens Underskrift.

Distrikt Nr.

Løbe-Nr.: 2350

Gade: Fiskergade

Afhentes den

Husnummer: 38/40

Mandtalsliste

over

Personer, Selskaber, Foreninger og Institutioner,

der benytter Lokaler

i ovennævnte Ejendom.

I Henhold til Lov af 15. Maj 1875 § 21, jfr. § 22, paahviler det under Strafansvar vedkommende Husejer eller hans Befuldmægtigede at udfylde nærværende Skema.

Beboelsesskemaet. Alle i Ejendommen boende Personer opføres med deres fulde Navn og øvrige i Skemaet forlangte Oplysninger, uanset om de midlertidig er fraværende.

Tillægsskema I. (Se Bagsiden). Paa dette Skema opføres **udenbys eller i Udlandet boende Personer,** der i Ejendommen driver Forretning, Haandværk eller anden selvstændig Næringsdrift.

Tillægsskema II. (Se Bagsiden). Forsaavidt **Ejeren af Ejendommen** har Bopæl udenfor Aarhus, opføres hans Navn, Stilling og Adresse paa dette Skema.

Tillægsskema III. (Se Bagsiden). Herpaa opføres **inden- og udenlandske Selskaber, Foreninger og Institutioner,** der har Kontor eller Forretningslokaler i Ejendommen.

Ifald der ikke er tilstrækkelig Plads paa det tilsendte Skema til alle Ejendommens Beboere, vil flere Skemaer kunne faas udleverede ved Henvendelse paa **Skattekontoret, Mejlgade 4, 1ste Sal.** (Aabent fra Kl. 9—2 og fra 4—6).

Aarhus Byraad, i Oktober 1917.

Bemærk Bagsiden,
der skal udfyldes af Ejendommens Ejer eller dennes Repræsentant.

Optælling.
(Foretages ved Byraadets Foranstaltning).

Mandkøn..... 121
Kvindekøn 16
Ialt... 28 Personer.

Beboelsesskema. 38/40

Opføres i Rækkefølge saaledes: Forhus, Sidehus, Baghus. (Kælder, Stue, 1. Sal o. s. v.)	Samtlige Beboere af begge Køn **Fulde Navn.** Ved Børn uden Navn sættes „Dreng" eller „Pige". **Det almindelig benyttede Fornavn understreges.** (Mellem hver Familie maa der helst være en Linies Mellemrum.)	Fødselsaar.	Fødselsdag.	**Fødeby.** Hvis udenfor Danmark om Vedkommende har **Indfødsret.**	**Stilling i Husstanden** (Husfader, Husmoder, Søn, Datter, Plejesøn, Plejedatter, Slægtning, Tyende, Logerende).	Gift, ugift, Enke, Enkemand, Fraskilt eller Separeret.	**Stand** eller **Livsstilling.** Stillingen betegnes saaledes, at det kan ses, om Vedkommende er Principal eller Medhjælper, f. Eks. Snedker**mester,** Snedker**svend,** **Lærling** o. s. v.	**Husleie af Beboelseslejligheden samt Antal Værelser.** Lofts- og Pigeværelser medregnes ikke. Denne Rubrik udfyldes af Eieren eller Vicværten personlig. Antal Værelser	Aarlig Leie Kr.	**Arbejdsgiverens Navn og Bopæl,** forsaavidt selvstændig Virksomhed ikke drives.	Forsaavidt Tilflytning til Aarhus er sket i det sidste Aar, da: naar? (Dato og Aarstal).	hvorfra? (By, Gade og Hus-Nr.)	Hvis Flytning indenfor Aarhus Bygrænse er sket i det sidste Aar, da: Bopælen Oktober Flyttedag 1916. (Gade og Hus-Nr.)	Andre Bopæle siden Oktober Flyttedag 1916. (Gade og Hus-Nr.)	Hvor undervises de paa denne Liste opførte ukonfirmerede Børn mellem 6 og 14½ Aar? Gaar de i en offentlig Skole, maa dennes **Navn** anføres. Gaar de i Privatskole, anføres **Bestyrerens Navn.**	**Plejebørn.** Udfor Plejebørn sættes „Ja" i denne Rubrik.	**Vedrørende Værnepligten.** I Henhold til § 41 i Lov Nr. 125 af 8. Juni 1912 om Værnepligt opføres her for enhver Mand mellem 18 og 36 Aar — selv om han er udskrevet af Tjenesten — hans **Rullebetegnelse** efter Indtegningsbevis, Søfartsbog, Søldaterbog, Tjenstdygtighedspas eller Afskedspas. Udlændinge betegne sig som saadanne. Undladelse heraf medfører **Bødestraf fra 2—100 Kr.** saavel for den **paagældende** som for **Husejeren.** Kreds.	Lægd.	Bogstav.	Nr.
Stue	Morten Pedersen Schjødt	18/7	18/1863	Lyngby gaard	Fiskeboer			2	200													
	Martine Elisabet Schjødt	21/2	21/1868	Silkeborg	Husmoder																	
	Rosa Lilly Schjødt	16/12	16/1908	Aarhus	Datter																	
Stuen	Lauritz Petersen	27/7 82	27/7 82	Viborg	Expeditionschef	ugift	Expeditionschef				Bagermester Wilde											
1. Sal	Søren Frederik Sørensen	5/9 55	1855	Hvidsted	Husfader	gift	Lærermedhj.	4	400		Lyngbye Hans Rasmussen											
	Emma Sørensen	4/1	1861	Fakkelgaard	Husmoder																	
2. Sal.	Anna Margrethe Kirstine Petersen	1849	1/3	Aalborg	Husmoder	Enke	Pensionist Statsregnskabsfører Enke	4	425													
	Marie Louise Petersen	1877	29/4	Aarhus	Datter	ugift																
	Ingeborg Sophie Petersen	1880	21/12	Nyborg	Datter	ugift	Dameskræddermedhj.															
	Sigurd Valdemar Mortensen	1877	13/5	Kjøbenhavn	Logerende	ugift	Bankassistent															
2. Sal Sidehus	Anders Jensen Pedersen	1880	28/8	Hvilsager	Husfader			3	325		S. M. Hotels Ekspl.											
	Karoline Jakobine Pedersen	1879	26/10	Flaastrup	Husmoder																	
	Karen Kjerstine Pedersen	1902	11/5	Aarhus	Datter																	
	Sigfred Pedersen	1911	28/6	Aarhus	Søn																	
	Karoline Jensen				Logerende		Snedkersvend															
3. Sal. Sidehus	Johanne Sørensen	1876	3/1	Aarhus		Enke	Dameskræder	3	300													
	Marie Petersen	1881	24/8	Aarhus	Søster	ugift																
	Pauline Petersen	1884	3/5	Aarhus	"	"	Medhjælp															
	Marie Overdal Mortensen	1874	2/7	Laasby	Husmoder	Enke	Immoriat	4	475													
3. Sal	Kai Valdemar Mortensen	1914	31/4	Aarhus	Plejebarn																	
	Peter Nielsen	1895	4/1	Horsens	Logerende	ugift	Typograf													1	1	8E	635
	Holger Jensen	1889	2/3	Kjøbenhavn	"	"	Mekaniker													1	1	9	425
	Knud Theodor Pedersen	1891	2/4	"	"	gift	Mekaniker Snedkersvend															
Kælder og 1. Sal	Axela Maria Wilhelmine Maardt							Beskæftiget 173.	1100													
	Wilhelm Maardt	1860	2/12	Kastrup (Kbhvn.)	Husfader	gift	Vinhandler	3	250													
	Sophie Margrethe Betty Ebeling Maardt	1864	29/12	Aarhus	Husmoder																	
2.	Mads Pedersen	1846	21/6	Odder	Husfader	gift	Skomagermester															
	Ane Marie Pedersen	1847	8/9	Galten	Husfader																	
	Elle Martha Sørensen	1909	29/6	Aarhus	Plejedatter																	

Tillægsskema I. Herpaa opføres udenbys eller i Udlandet boende Personer, der i Ejendommen driver Forretning, Haandværk eller anden selvstændig Næringsdrift.

Navn.	Stilling.	Adresse		
		Kommune.	Gade og Nr.	Hvis udenfor Danmark, vedkommende Land.

Tillægsskema II. Forsaavidt Ejeren af Ejendommen har Bopæl udenfor Aarhus, opføres hans (hendes) Navn, Stilling og Adresse paa dette Skema.

Navn.	Stilling.	Adresse		
		Kommune.	Gade og Nr.	Hvis udenfor Danmark, vedkommende Land.

Tillægsskema III. Herpaa opføres inden- og udenlandske Selskaber, Foreninger og Institutioner, der har Kontor eller Forretningslokaler i Ejendommen.

Selskabets eller Institutionens Navn.	Forretnings Branche.	Forsaavidt Selskabet er hjemmehørende udenfor Aarhus, opføres her Opholdskommunens Navn. Er Selskabet hjemmehørende i Udlandet anføres Navnet paa Selskabets herværende Repræsentant.

Antal Beboelseslejligheder.

(Udfyldes af Ejeren eller Viceværten).

I Ejendommen findes:

Antal.	
	Beboelseslejligheder med 1 Værelse og Køkken.
	do. - 2 Værelser.
2	do. - 3 do. uden Pigeværelse.
2	do. - 3 do. med do.
	do. - 4 do. uden do.
3	do. - 4 do. med do.
	do. - 5 do.
	do. - 6 do.
	do. - 6 do. og derover.

At samtlige Personer og Selskaber m. v., som har lejet Lejlighed eller Lokaler, bor eller driver Forretning i forannævnte Ejendom, er optagne paa denne Liste, bevidnes.

Aarhus, den 25/10 1917.

Ejerens Navn: Rodvind Valdemar Scorfer

Ejerens Bopæl: Thimagade K.

Valdemar Scorfer.

Ejerens eller Viceværtens **Underskrift.**

selvstændig Næringsdrift.

vis udenfor Danmark, vedkommende Land.

paa dette Skema.

Hvis udenfor Danmark, vedkommende Land.

ngslokaler i Ejendommen.

ejemmehørende udenfor Aarhus, oldskommunens Navn.
ende i Udlandet anføres Navnet ærværende Repræsentant.

som har lejet Lejlighed eller ndom, er optagne paa denne

Viceværtens **Underskrift.**

Distrikt Nr.

Løbe-Nr.: 2351

Gade: Fiskergade

Afhentes den

Husnummer: 42/44

Mandtalsliste

over

Personer, Selskaber, Foreninger og Institutioner,

der benytter Lokaler

i ovennævnte Ejendom.

I Henhold til Lov af 15. Maj 1875 § 21, jfr. § 22, paahviler det under Strafansvar vedkommende Husejer eller hans Befuldmægtigede at udfylde nærværende Skema.

Beboelsesskemaet. Alle i Ejendommen boende Personer opføres med deres fulde Navn og øvrige i Skemaet forlangte Oplysninger, uanset om de midlertidig er fraværende.

Tillægsskema I. (Se Bagsiden). Paa dette Skema opføres **udenbys eller i Udlandet boende Personer,** der i Ejendommen driver Forretning, Haandværk eller anden selvstændig Næringsdrift.

Tillægsskema II. (Se Bagsiden). Forsaavidt **Ejeren af Ejendommen** har Bopæl udenfor Aarhus, opføres hans Navn, Stilling og Adresse paa dette Skema.

Tillægsskema III. (Se Bagsiden). Herpaa opføres **inden- og udenlandske Selskaber, Foreninger og Institutioner,** der har Kontor eller Forretningslokaler i Ejendommen.

Ifald der ikke er tilstrækkelig Plads paa det tilsendte Skema til alle Ejendommens Beboere, vil flere Skemaer kunne faas udleverede ved Henvendelse paa **Skattekontoret, Mejlgade 4, 1ste Sal.** (Aabent fra Kl. 9—2 og fra 4—6).

Aarhus Byraad, i Oktober 1917.

Bemærk Bagsiden,
der skal udfyldes af Ejendommens Ejer eller dennes Repræsentant.

Optælling.
(Foretages ved Byraadets Foranstaltning).

Mandkøn..... 5

Kvindekøn 5

Ialt... 10 Personer.

Beboelsesskema. 42/44

Opføres i Rækkefølge saaledes: Forhus, Sidehus, Baghus. (Kælder, Stue, 1. Sal o. s. v.).	Samtlige Beboere af begge Køn **Fulde Navn.** Ved Børn uden Navn sættes „Dreng" eller „Pige". Det almindelig benyttede Fornavn understreges. (Mellem hver Familie maa der helst være en Linies Mellemrum).	Fødselsaar.	Fødselsdag.	**Fødeby.** Hvis udenfor Danmark om Vedkommende har Indfødsret.	**Stilling i Husstanden** (Husfader, Husmoder, Søn, Datter, Plejeson, Plejedatter, Slægtning, Tyende, Logerende).	Gift, ugift, Enke, Enkemand, Fraskilt eller Separeret.	**Stand** eller **Livsstilling.** Stillingen betegnes saaledes, at det kan ses, om Vedkommende er Principal eller Medhjælper, f. Eks. Snedkermester, Snedkersvend, Lærling o. s. v.	**Husleie af Beboelseslejligheden samt Antal Værelser.** Lofts- og Pigeværelser medregnes ikke. Denne Rubrik udfyldes af Ejeren eller Vicevæerten personlig. Antal Værelser	Aarlig Leie Kr.	**Arbejdsgiverens Navn og Bopæl,** forsaavidt selvstændig Virksomhed ikke drives.	Forsaavidt Tilflytning til Aarhus er sket i det sidste Aar, da: naar? (Dato og Aarstal).	hvorfra? (By, Gade og Hus-Nr.)	Hvis Flytning indenfor Aarhus Bygrænse er sket i det sidste Aar, da: Bopælen Oktober Flyttedag 1916. (Gade og Hus-Nr.)	Andre Bopæle siden Oktober Flyttedag 1916. (Gade og Hus-Nr.)	Hvor undervises de paa denne Liste opførte ukonfirmerede Børn mellem 6 og 14½ Aar? Gaar de i en offentlig Skole, maa dennes **Navn** anføres. Gaar de i Privatskole, anføres **Bestyrerens Navn.**	Plejebørn. Udfor Plejebørn sættes „Ja" i denne Rubrik.	**Vedrørende Værnepligten.** I Henhold til § 41 i Lov Nr. 125 af 8. Juni 1912 om Værnepligt opføres her for enhver Mand mellem 18 og 36 Aar — selv om han er udskrevet af Hullen — hans **Rullebetegnelse** eller Indtegningsbevis, Sødatterbog, Soldaterbog, Uffenstdygtighedspas eller Afskedspas. Udlændinge betegne sig som saadanne. Undladelse heraf medfører **Bødestraf fra 2—100 Kr.** saavel for den **paagældende** som for **Husejeren.** Kreds.	Lægd.	Bogstav.	Nr.
Hvem	Jens Peder Mads	✓ 1850	26/3	Nørre Aaby	Husfader	Gift	Forskerkarl	—												
	Johanne Kirstine Pedersen	✓ 1863	28/12	Vinten	Husbestyrinde	Gift	Tjende													
Ane Marie	Frederikke Nielsen Sørensen	✓ 1892	12/2	Aarhus	Plejedatter Logerende	ugift	Kvægassistent													
	Jens Peter Chr. Hyldig	1858	18/3		Kostfader	ugift	Tømrer	—												
I Pal	Clarine Frederikke Thorslund	✓ 1871	19/9	Skanderborg	Husmoder	Gift	Forretterinde			Ejendom, Fuhlsberg 42										
	Harly Emil Kluge Thorslund	1902	6/9	Aarhus	Søn													4	250	G 355
	Niels Julius Emil Thorslund	✓ 1891	1/12	Fjellerup Sogn	Søn	ugift	Forretningsbetjent	—		Ravnsø Frederiksgade 1								4	337	F 21
	Jens Marinius Hjeldsen Jensen	1870	6/1	Draaby	Logerende	ugift	Træskoarbejder													
Kvisten	Pauline Amelie Pettersen	✓ 1892	16/8	Börås Sverig	Logerende	ugift	Væverske			Aarhus Dampvaskeri										
	Axel Pettersen	1915	30/10	Aarhus	Søn															
	Johanne Margrethe Jensen	✓ 1897	22/8	Fjellerup	Logerende	ugift	Forretningsjomfru	/		Poulsen Toldbod - Vinten										
	K. K. Nielsen							/			1/6 18									
	Albert Nielsen			Aarhus				—			2/6 18	Sjælland								

Tillægsskema I. Herpaa opføres udenbys eller i Udlandet boende Personer, der i Ejendommen driver Forretning, Haandværk eller anden selvstændig Næringsdrift.

Navn.	Stilling.	Adresse		
		Kommune.	Gade og Nr.	Hvis udenfor Danmark, vedkommende Land.

Tillægsskema II. Forsaavidt Ejeren af Ejendommen har Bopæl udenfor Aarhus, opføres hans (hendes) Navn, Stilling og Adresse paa dette Skema.

Navn.	Stilling.	Adresse		
		Kommune.	Gade og Nr.	Hvis udenfor Danmark, vedkommende Land.
Carl Jönsson	Kakkelovnsfabrikant	Riis Skov Dyllerup	Egeavej	

Tillægsskema III. Herpaa opføres inden- og udenlandske Selskaber, Foreninger og Institutioner, der har Kontor eller Forretningslokaler i Ejendommen.

Selskabets eller Institutionens Navn.	Forretnings Branche.	Forsaavidt Selskabet er hjemmehørende udenfor Aarhus, opføres her Opholdskommunens Navn. Er Selskabet hjemmehørende i Udlandet anføres Navnet paa Selskabets herværende Repræsentant.

Antal Beboelseslejligheder.

(Udfyldes af Ejeren eller Viceværten).

I Ejendommen findes:

Antal.					
	Beboelseslejligheder med 1 Værelse og Køkken.				
1	do.	- 2 Værelser.			
1	do.	- 3	do.	uden Pigeværelse.	
	do.	- 3	do.	med	do.
1	do.	- 4	do.	uden	do.
	do.	- 4	do.	med	do.
	do.	- 5	do.		
	do.	- 6	do.		
	do.	- 6	do.	og derover.	

At samtlige Personer og Selskaber m. v., som har lejet Lejlighed eller Lokaler, bor eller driver Forretning i forannævnte Ejendom, er optagne paa denne Liste, bevidnes.

Aarhus, den 24/10 1917.

Ejerens Navn: C. C. Jönsson

Ejerens Bopæl: Riis Skov

C. Jönsson

Ejerens eller Viceværtens **Underskrift.**

Distrikt Nr.

Løbe-Nr.: 2352

Gade: Fiskergade

Afhentes den

Husnummer: 46

Mandtalsliste

over

Personer, Selskaber, Foreninger og Institutioner,

der benytter Lokaler

i ovennævnte Ejendom.

I Henhold til Lov af 15. Maj 1875 § 21, jfr. § 22, paahviler det under Strafansvar vedkommende Husejer eller hans Befuldmægtigede at udfylde nærværende Skema.

Beboelsesskemaet. Alle i Ejendommen boende Personer opføres med deres fulde Navn og øvrige i Skemaet forlangte Oplysninger, uanset om de midlertidig er fraværende.

Tillægsskema I. (Se Bagsiden). Paa dette Skema opføres **udenbys eller i Udlandet boende Personer,** der i Ejendommen driver Forretning, Haandværk eller anden selvstændig Næringsdrift.

Tillægsskema II. (Se Bagsiden). Forsaavidt **Ejeren af Ejendommen** har Bopæl udenfor Aarhus, opføres hans Navn, Stilling og Adresse paa dette Skema.

Tillægsskema III. (Se Bagsiden). Herpaa opføres **inden- og udenlandske Selskaber, Foreninger og Institutioner,** der har Kontor eller Forretningslokaler i Ejendommen.

Ifald der ikke er tilstrækkelig Plads paa det tilsendte Skema til alle Ejendommens Beboere, vil flere Skemaer kunne faas udleverede ved Henvendelse paa **Skattekontoret, Mejlgade 4, 1ste Sal.** (Aabent fra Kl. 9—2 og fra 4—6).

Aarhus Byraad, i Oktober 1917.

Bemærk Bagsiden,

der skal udfyldes af Ejendommens Ejer eller dennes Repræsentant.

Optælling.
(Foretages ved Byraadets Foranstaltning).

Mandkøn..... 4

Kvindekøn 4

Ialt... 8 Personer.

Beboelsesskema. 46

Opføres i Rækkefølge saaledes: Forhus, Sidehus, Baghus. (Kælder, Stue, 1. Sal o. s. v.).	Samtlige Beboere af begge Køn **Fulde Navn.** Ved Børn uden Navn sættes „Dreng" eller „Pige". **Det almindelig benyttede Fornavn understreges.** (Mellem hver Familie maa der helst være en Linies Mellemrum).	Fødselsaar.	Fødselsdag.	**Fødeby.** Hvis udenfor Danmark om Vedkommende har **Indfødsret.**	**Stilling i Husstanden** (Husfader, Husmoder, Søn, Datter, Plejesøn, Plejedatter, Slægtning, Tyende, Logerende).	Gift, ugift, Enke, Enkemand, Fraskilt eller Separeret.	**Stand** eller **Livsstilling.** Stillingen betegnes saaledes, at det kan ses, om Vedkommende er Principal eller Medhjælper, f. Eks. Snedker**mester,** Snedker**svend,** Lær**ling** o. s. v.	**Husleje af Beboelseslejligheden** samt Antal Værelser. Lofts- og Pigeværelser medregnes ikke. Denne Rubrik udfyldes af Ejeren eller Vicværten personlig. Antal Værelser	Aarlig Leie Kr.	**Arbejdsgiverens Navn og Bopæl,** forsaavidt selvstændig Virksomhed ikke drives.	Forsaavidt Tilflytning til Aarhus er sket i det sidste Aar, da: naar? (Dato og Aarstal).	hvorfra? (By, Gade og Hus-Nr.)	Hvis Flytning indenfor Aarhus Bygrænse er sket i det sidste Aar, da: Bopælen Oktober Flyttedag 1916. (Gade og Hus-Nr.)	Andre Bopæle siden Oktober Flyttedag 1916. (Gade og Hus-Nr.)	Hvor undervises de paa denne Liste opførte ukonfirmerede Børn mellem 6 og 14½ Aar? Gaar de i en offentlig Skole, maa dennes **Navn** anføres. Gaar de i Privatskole, anføres **Bestyrerens Navn.**	Plejebørn. Idfor Plejebørn sættes „ja" i denne Rubrik.	**Vedrørende Værnepligten.** I Henhold til § 41 i Lov Nr. 125 af 8. Juni 1912 om Værnepligt opføres her for enhver Mand mellem 18 og 36 Aar — selv om han er udslettet af Rullen — hans **Rullebetegnelse** efter Indtegningsbevis, Sofartsbog, Soldaterbog, Uniensdygtighedspas eller Afskedspas. Udlændinge betegne sig som saadanne. Undladelse heraf medfører **Bødestraf fra 2—100 Kr.** saavel for den **paagældende** som for **Husejeren.** Kreds.	Lægd.	Bogstav.	Nr.
Stuen	Karoline Rosine Kjærbye Nielsen	1844	23/12	Ørnsler.	Husmoder.	Enke	Restauratrice.													
1 Sal	Christian Andersen Pedersen	1891	31/6	Ebeltoft.	Husfader	Gift	Tømrersvend.	2.	190	Forskelligt.	nej.	nej.	Fiskergade 46 I.	samme Sted.	0.	0.	Utjenestedygtig			
	Sophie Andersen Pedersen	1892	4/9	Lemberg	Husmoder															
	Lilly Andersen Pedersen	1916	23/3	Aarhus	Datter															
Kvist	Rasmus Peter Marius Ludvig Rasmussen.	1891	5/9	Aarhus	Logerende	ugift	Maskinmand			Forskelligt.	nej	nej	Fiskergade 46	samme Sted.	0	0	4.	230.	G	247.
	~~Forskjellige~~	~~nej~~	~~nej~~	~~Fiskergade 46.~~	~~nej~~	~~ingen Børn~~	~~nej~~	~~1.~~	~~23.~~	~~C.~~	~~16.~~									
																	Kaserne	1894.		
	Niels Bolle Nielsen	1860	6/10	Skivholme	Logerende	Enkem.	Arbejdsmand						Fiskergade 46	nej						
Baghy.	Søren Jensen.	1872.	29/9.	Grimstrup.	Husfader.	Gift	arbejdsmand	1.	96 kr.	Forskelligt.	nej	nej	Fiskergade 46	nej	ingen Børn	nej	1.	23.	C.	16.
	Ida Elisabeth Jensen	1880.	13/11.	Essenga	Husmoder.	~~fa~~														
	A Hansen						Lund				1/2 18	Faaborg								

Kvittering for Beboelsesskema.
Beboelsesskema for Ejendommen Nr. 46 Fiskergade
er modtaget.
Aarhus, den 1916.
Politiet.

Tillægsskema I. Herpaa opføres **udenbys eller i Udlandet boende Personer,** der i Ejendommen driver Forretning, Haandværk eller anden selvstændig Næringsdrift.

Navn.	Stilling.	Adresse		
		Kommune.	Gade og Nr.	Hvis udenfor Danmark, vedkommende Land.

Tillægsskema II. Forsaavidt **Ejeren af Ejendommen har Bopæl udenfor Aarhus,** opføres hans (hendes) Navn, Stilling og Adresse paa dette Skema.

Navn.	Stilling.	Adresse		
		Kommune.	Gade og Nr.	Hvis udenfor Danmark, vedkommende Land.

Tillægsskema III. Herpaa opføres **inden- og udenlandske Selskaber, Foreninger og Institutioner,** der har Kontor eller Forretningslokaler i Ejendommen.

Selskabets eller Institutionens Navn.	Forretnings Branche.	Forsaavidt Selskabet er hjemmehørende udenfor Aarhus, opføres her Opholdskommunens Navn. Er Selskabet hjemmehørende i Udlandet anføres Navnet paa Selskabets herværende Repræsentant.

Antal Beboelseslejligheder.

(Udfyldes af Ejeren eller Viceværten).

I Ejendommen findes:

Antal.	
ingen	Beboelseslejligheder med 1 Værelse og Køkken.
2	do. - 2 Værelser.
	do. - 3 do. uden Pigeværelse.
	do. - 3 do. med do.
	do. - 4 do. uden do.
	do. - 4 do. med do.
	do. - 5 do.
	do. - 6 do.
	do. - 6 do. og derover.

At samtlige Personer og Selskaber m. v., som har lejet Lejlighed eller Lokaler, bor eller driver Forretning i forannævnte Ejendom, er optagne paa denne Liste, bevidnes.

Aarhus, den 26-10 1917.

Ejerens Navn: Caroline Nielsen

Ejerens Bopæl: Fiskergade 46. pt.

Caroline Nielsen

Ejerens eller Viceværtens **Underskrift.**

Distrikt Nr.

Løbe-Nr.: 2353.

Gade: Fiskergade

Afhentes den

Husnummer: 48/50.

Mandtalsliste

over

Personer, Selskaber, Foreninger og Institutioner,

der benytter Lokaler

i ovennævnte Ejendom.

I Henhold til Lov af 15. Maj 1875 § 21, jfr. § 22, paahviler det under Strafansvar vedkommende Husejer eller hans Befuldmægtigede at udfylde nærværende Skema.

Beboelsesskemaet. Alle i Ejendommen boende Personer opføres med deres fulde Navn og øvrige i Skemaet forlangte Oplysninger, uanset om de midlertidig er fraværende.

Tillægsskema I. (Se Bagsiden). Paa dette Skema opføres **udenbys eller i Udlandet boende Personer,** der i Ejendommen driver Forretning, Haandværk eller anden selvstændig Næringsdrift.

Tillægsskema II. (Se Bagsiden). Forsaavidt **Ejeren af Ejendommen** har Bopæl udenfor Aarhus, opføres hans Navn, Stilling og Adresse paa dette Skema.

Tillægsskema III. (Se Bagsiden). Herpaa opføres **inden- og udenlandske Selskaber, Foreninger og Institutioner,** der har Kontor eller Forretningslokaler i Ejendommen.

Ifald der ikke er tilstrækkelig Plads paa det tilsendte Skema til alle Ejendommens Beboere, vil flere Skemaer kunne faas udleverede ved Henvendelse paa **Skattekontoret, Mejlgade 4, 1ste Sal.** (Aabent fra Kl. 9—2 og fra 4—6).

Aarhus Byraad, i Oktober 1917.

Bemærk Bagsiden,
der skal udfyldes af Ejendommens Ejer eller dennes Repræsentant.

Optælling.
(Foretages ved Byraadets Foranstaltning).

Mandkøn..... 13

Kvindekøn 16

Ialt... 29 Personer.

Beboelsesskema. 48/50

Opføres i Rækkefølge saaledes: Forhus, Sidehus, Baghus. (Kælder, Stue, 1. Sal o. s. v.).	Samtlige Beboere af begge Køn **Fulde Navn.** Ved Børn uden Navn sættes „Dreng" eller „Pige". Det almindelig benyttede Fornavn understreges. (Mellem hver Familie maa der helst være en Linies Mellemrum).		Fødselsaar.	Fødselsdag.	**Fødeby.** Hvis udenfor Danmark om Vedkommende har **Indfødsret.**	**Stilling i Husstanden** (Husfader, Husmoder, Søn, Datter, Plejesøn, Plejedatter, Slægtning, Tyende, Logerende).	Gift, ugift, Enke, Enkemand, Fraskilt eller Separeret.	**Stand** eller **Livsstilling.** Stillingen betegnes saaledes, at det kan ses, om Vedkommende er Principal eller Medhjælper, f. Eks. Snedkermester, Snedkersvend, Lærling o. s. v.	Husleje af Beboelseslejligheden samt Antal Værelser. Lofts- og Pigeværelse medregnes ikke. Denne Rubrik udfyldes af Ejeren eller Viceværten personlig. Antal Værelser	Aarlig Leje Kr.	**Arbejdsgiverens Navn og Bopæl,** forsaavidt selvstændig Virksomhed ikke drives.	Forsaavidt Tilflytning til Aarhus er sket i det sidste Aar, da: naar? (Dato og Aarstal).	hvorfra? (By, Gade og Hus-Nr.)	Hvis Flytning indenfor Aarhus Bygrænse er sket i det sidste Aar, da: Bopælen Oktober Flyttedag 1916. (Gade og Hus-Nr.)	Andre Bopæle siden Oktober Flyttedag 1916. (Gade og Hus-Nr.)	Hvor undervises de paa denne Liste opførte skolepligtige Børn mellem 6 og 14½ Aar? Gaar de i en offentlig Skole, maa dennes **Navn** anføres. Gaar de i Privatskole, anføres **Bestyrerens Navn.**	Plejebørn. Udfor Plejebørn sættes „ja" i denne Rubrik.	**Vedrørende Værnepligten.** I Henhold til § 41 i Lov Nr. 125 af 8. Juni 1912 om Værnepligt opføres her for enhver Mand mellem 18 og 36 Aar — selv om han er udslettet af Rullen — hans **Rullebetegnelse** eller Indtegningsbevis, Søfartsbog, Søldaterbog, Uddannelsespas eller Afskedspas. Uldlændinge betegne sig som saadanne. Undladelse heraf medfører **Bødestraf fra 2—100 Kr.** saavel for den **paagældende** som for **Husejeren.** Kreds.	Lægd.	Bogstav.	Nr.
Forhus.																								
Huset til højre	Jens Christian Jensen	♂	1886	16/10	Faistrup	Husfader	gift.	Kusk.	3.	300	Enkefru Jacobsen			Mindegade 6.				4	230	D.	567
	Ducine Martine Jensen		1896	30/7	Aarhus.	Husmoder	"							"							
Huset til venstre	Anders Jensen Pedersen Skeel	♂	1879	23/10	Haldum	Ungkarl	ugift.	Kellner	2.	180	Direktør Andersens „Kasino"			Fiskergade 11.				4	230	R	315
I Sal til højre	Niels Henrik L. Gøtke	♂	1872	29/10	Aarhus	Husfader	gift.	Sadelmagermr.	3.	300	A/S Brødrene Jensen & Co. Fiskergade.										
	Ane Kirstine Gøtke		1868	24/4	Aalsø	Husmoder	"														
	Petrine Rasmussen	♀	1840	7/6	Aalsø	Bedstemoder	Enke	Aldersrentenyder.													
	Alma Kirstine Rasmussen	♀	1897	11/9	Aarhus	Datter	ugift	Ekspeditrice			A. P. Hansen. Volden.										
	Carl Marius Rasmussen	♂	1901	17/9	"	Søn	"	Sadelmagerlærling			Tømmersvend Meilgade										
	Svend Aage Andreas Gøtke	♂	1901	15/3	"	"	"	Lærling.			Haugsted Klostergade										
	Helene Hansen						Enke														
I Sal til venstre	Rasmus Holm Olsen	♂	1889	25/3	Kasted	Husfader	gift.	Kusk.	2.	180	Ludv. Schmidts Eftf. Tømmerhdl.							4	293	E.	5.
	Christiane Olsen		1896	2/4	Tilst.	Husmoder	"														
	Ellen Olsen		1917	16/6	Aarhus	Datter	ugift														
II Sal til højre	Jens Peter Larsen	♂	1850	27/8	Addit	Husfader	gift.	Kusk.	3.	280	J. B. Dyhr. Jensen.										
	Helene Marie Larsen		1855	4/3	Rørgind	Husmoder	"														
	Helene Marie Larsen	♀	1893	4/1	Aarhus	Datter	ugift														
	Dora Aloine Larsen	♀	1895	27/8	"	"	"	Syerske			Frk. Nielsen Frederiksg. 39.										
	Rudolf Valdemar Larsen		1898	19/2	"	Søn	"	Maskinlærling			Dansk Mejeriers Maskinfabrik. Meilgade							4	230	O.	250.
	Holger Larsen							Søfyrbøder							Ederneygade						
II Sal til venstre	Jens Frederiksen Brønnum	♂	1856	1/6	Vrangstrup	Husfader	gift.	Banearbejder	2.	200	Statsbanen										
	Anna Larsen Brønnum		1858	25/11	Haterup	Husmoder	"														
	Jens Frederiksen Brønnum		1900	1/2	Veilby	Søn	ugift	Skomagerlærling			J. L. Nørgaard. Fiskergade 11.										
Loftsværelse	Petra Petersen	♀	1878	23/5	Hvilsager	Stuepige	ugift.	Syerske	1.	84	hjemme			Frederiksg. 160.							
Baghus.																					
II Sal	Carl Ernst Ludwig Bischoff	♂	1858	1/2	Verdens i Hannover indfødsret	Husfader	gift.	Smedemester	4.	500											
	Maren Bischoff		1859	9/3	Nannerup	Husmoder	"														
	Adolphine Marie Bischoff	♀	1894	16/10	Aarhus	Datter	ugift	Modist			Arbejdsløs. (syg).										
	Laura Clementine Bischoff	♀	1895	29/10	"	"	"	Ekspeditrice			Wm. Bohwedes Eftf. Mrkvg.										
	Niels Christian Bischoff	♂	1898	24/4	"	Søn	"	Handelslærling			F. Clausens Klostergade							4	230	O.	316.
Kvisten	Jens Peter Jensen	♂	1862	23/1	Aarhus.	Husfader	Enkemand	Søfyrbøder	2.	200	Det forenede Dampskibsselsk. (for Tiden Arbejdsløs)	11/2 1916.	Odense Nørrebrog. 90								
	Constance Bernardine Jensen		1903	8/4	Antwerpen Belgien (nej)	Datter	ugift	Barnepige			C. Jensen Frejasgade 12.		"								
	Marie Johanne Johannesen	♀	1879	21/6	Helkene Belgien (nej)	Husholdningslærerinde	fraskilt.	Husholdningslærerinde				11/2 16.	Odense Nørrebrogade 90								

Tillægsskema I. Herpaa opføres **udenbys eller i Udlandet boende Personer,** der i Ejendommen driver Forretning, Haandværk eller anden selvstændig Næringsdrift.

Navn.	Stilling.	Adresse		
		Kommune.	Gade og Nr.	Hvis udenfor Danmark, vedkommende Land.

Tillægsskema II. Forsaavidt Ejeren af Ejendommen **har Bopæl udenfor Aarhus,** opføres hans (hendes) Navn, Stilling og Adresse paa dette Skema.

Navn.	Stilling.	Adresse		
		Kommune.	Gade og Nr.	Hvis udenfor Danmark, vedkommende Land.

Tillægsskema III. Herpaa opføres **inden- og udenlandske Selskaber, Foreninger og Institutioner,** der har Kontor eller Forretningslokaler i Ejendommen.

Selskabets eller Institutionens Navn.	Forretnings Branche.	Forsaavidt Selskabet er hjemmehørende udenfor Aarhus, opføres her Opholdskommunens Navn. Er Selskabet hjemmehørende i Udlandet anføres Navnet paa Selskabets herværende Repræsentant.

Antal Beboelseslejligheder.

(Udfyldes af Ejeren eller Viceværten).

I Ejendommen findes:

Antal.		
1	Beboelseslejligheder med 1 Værelse ~~og Køkken~~. uden Køkken	
4	do.	- 2 Værelser.
1	do.	- 3 do. uden Pigeværelse.
2	do.	- 3 do. med do.
	do.	- 4 do. uden do.
1.	do.	- 4 do. med do.
	do.	- 5 do.
	do.	- 6 do.
	do.	- 6 do. og derover.
1	Forsamlingssal	

At samtlige Personer og Selskaber m. v., som har lejet Lejlighed eller Lokaler, bor eller driver Forretning i forannævnte Ejendom, er optagne paa denne Liste, bevidnes.

Aarhus, den 24 Oktober 1917.

Ejerens Navn: C. Bisschoff

Ejerens Bopæl: Fiskergade 48/50. Bgn.

C. Bisschoff

Ejerens eller Viceværtens **Underskrift.**

elvstændig Næringsdrift.

s udenfor Danmark,
dkommende Land.

na dette Skema.

s udenfor Danmark,
edkommende Land.

okaler i Ejendommen.

ehørende udenfor Aarhus,
ommunens Navn.
i Udlandet anføres Navnet
ende Repræsentant.

har lejet Leilighed eller
er optagne paa denne

48/52. Bygn.

riens **Underskrift.**

Distrikt Nr.

Løbe-Nr.: 2354

Gade: Fiskergade

Afhentes den

Husnummer: 52

Mandtalsliste

over

Personer, Selskaber, Foreninger og Institutioner,

der benytter Lokaler

i ovennævnte Ejendom.

I Henhold til Lov af 15. Maj 1875 § 21, jfr. § 22, paahviler det under Strafansvar vedkommende Husejer eller hans Befuldmægtigede at udfylde nærværende Skema.

Beboelsesskemaet. Alle i Ejendommen boende Personer opføres med deres fulde Navn og øvrige i Skemaet forlangte Oplysninger, uanset om de midlertidig er fraværende.

Tillægsskema I. (Se Bagsiden). Paa dette Skema opføres **udenbys eller i Udlandet boende Personer,** der i Ejendommen driver Forretning, Haandværk eller anden selvstændig Næringsdrift.

Tillægsskema II. (Se Bagsiden). Forsaavidt **Ejeren af Ejendommen** har Bopæl udenfor Aarhus, opføres hans Navn, Stilling og Adresse paa dette Skema.

Tillægsskema III. (Se Bagsiden). Herpaa opføres **inden- og udenlandske Selskaber, Foreninger og Institutioner,** der har Kontor eller Forretningslokaler i Ejendommen.

Ifald der ikke er tilstrækkelig Plads paa det tilsendte Skema til alle Ejendommens Beboere, vil flere Skemaer kunne faas udleverede ved Henvendelse paa **Skattekontoret, Mejlgade 4, 1ste Sal.** (Aabent fra Kl. 9—2 og fra 4—6).

Aarhus Byraad, i Oktober 1917.

Bemærk Bagsiden,
der skal udfyldes af Ejendommens Ejer eller dennes Repræsentant.

Optælling.
(Foretages ved Byraadets Foranstaltning).

Mandkøn..... 4
Kvindekøn 4
Ialt... 8 Personer.

Beboelsesskema. 52

Opføres i Rækkefølge saaledes: Forhus, Sidehus, Baghus. (Kælder, Stue, 1. Sal o. s. v.).	Samtlige Beboere af begge Køn **Fulde Navn.** Ved Børn uden Navn sættes „Dreng" eller „Pige". Det almindelig benyttede Fornavn understreges. (Mellem hver Familie maa der helst være en Linies Mellemrum).	Fødselsaar.	Fødselsdag.	**Fødeby.** Hvis udenfor Danmark om Vedkommende har **Indfødsret.**	**Stilling i Husstanden** (Husfader, Husmoder, Søn, Datter, Plejesøn, Plejedatter, Slægtning, Tyende, Logerende).	Gift, ugift, Enke, Enkemand, Fraskilt eller Separeret.	**Stand** eller **Livsstilling.** Stillingen betegnes saaledes, at det kan ses, om Vedkommende er Principal eller Medhjælper, f. Eks. Snedkermester, Snedkersvend, Lærling o. s. v.	Husleje af Beboelseslejligheden samt Antal Værelser. Lofts- og Pigeværelser medregnes ikke. Denne Rubrik udfyldes af Ejeren eller Viceværten personlig. Antal Værelser	Aarlig Leje Kr.	Arbejdsgiverens Navn og Bopæl, forsaavidt selvstændig Virksomhed ikke drives.	Forsaavidt Tilflytning til Aarhus er sket i det sidste Aar, da naar? (Dato og Aarstal).	hvorfra? (By, Gade og Hus-Nr.)	Hvis Flytning indenfor Aarhus Bygrænse er sket i det sidste Aar, da Bopælen Oktober Flyttedag 1916. (Gade og Hus-Nr.)	Andre Bopæle siden Oktober Flyttedag 1916. (Gade og Hus-Nr.)	Hvor undervises de paa denne Liste opførte ukonfirmerede Børn mellem 6 og 14½ Aar? Gaar de i en offentlig Skole, maa dennes **Navn** anføres. Gaar de i Privatskole, anføres **Bestyrerens Navn.**	Plejebørn. Udfor Plejebørn sættes „ja" i denne Rubrik.	**Vedrørende Værnepligten.** I Henhold til § 41 i Lov Nr. 125 af 8. Juni 1912 om Værnepligt opføres her for enhver Mand mellem 18 og 56 Aar — selv om han er udslettet af Rullen — hans **Rullebetegnelse** efter Indtegningsbevis, Sofartsbog, Soldaterbog, Utjenstdygtighedspas eller Afskedspas. Udlændinge betegne sig som saadanne. Undladelse heraf medfører **Bødestraf fra 2—100 Kr.** saavel for den **paagældende** som for **Husejeren.** Kreds.	Lægd.	Bogstav.	Nr.
Forhus Stuen	Kristian Ivert Johansen	1867	20/5	Sæby	Lejer	ugift	Arbejsmand	2	120	Aarhus Kumune										
	Anne Nielsen Busk	1872	7/10	Voreladegaar	Lejer	Enke	Arbejske	2	120											
	Gejener Rikart Busk	1911	26/11	Vorurp		Barer														
Baghus	Thomas Peter Thomsen	1863	3/7	Hørning	Husfader	gift	Vand a Jasmester	3	250											
	Johanne Marie Thomsen	1864	8/10	Hobro	Husmoder	"				~~Magasin dir Nord~~										
	Olga Johanne Margrete Thomsen	1893	9/12	Aarhus	Datter	ugift				Magasin dir Nord										
	Karl Erik Aage Chjarles Thomsen	1904	28/4	"	Søn	"									Aarhus Private Realskole					
	Ingeborg Ragnhild Dahl	1903	17/3	"	Tyende	"														
	Henry Jørgensen				Husfader		Arbund.				14/2-18	Brabrand								
	Anna "				Husmoder															

Tillægsskema I. Herpaa opføres **udenbys eller i Udlandet boende Personer,** der i Ejendommen driver Forretning, Haandværk eller anden selvstændig Næringsdrift.

Navn.	Stilling.	Adresse		
		Kommune.	Gade og Nr.	Hvis udenfor Danmark, vedkommende Land.

Tillægsskema II. Forsaavidt **Ejeren af Ejendommen har Bopæl udenfor Aarhus,** opføres hans (hendes) Navn, Stilling og Adresse paa dette Skema.

Navn.	Stilling.	Adresse		
		Kommune.	Gade og Nr.	Hvis udenfor Danmark, vedkommende Land.

Tillægsskema III. Herpaa opføres **inden- og udenlandske Selskaber, Foreninger og Institutioner,** der har Kontor eller Forretningslokaler i Ejendommen.

Selskabets eller Institutionens Navn.	Forretnings Branche.	Forsaavidt Selskabet er hjemmehørende udenfor Aarhus, opføres her Opholdskommunens Navn. Er Selskabet hjemmehørende i Udlandet anføres Navnet paa Selskabets herværende Repræsentant.

Antal Beboelseslejligheder.

(Udfyldes af Ejeren eller Viceværten).

I Ejendommen findes:

Antal.		
	Beboelseslejligheder med 1 Værelse og Køkken.	
1	do.	- 2 Værelser.
	do.	- 3 do. uden Pigeværelse.
1	do.	- 3 do. med do.
	do.	- 4 do. uden do.
	do.	- 4 do. med do.
	do.	- 5 do.
	do.	- 6 do.
	do.	- 6 do. og derover.

At samtlige Personer og Selskaber m. v., som har lejet Lejlighed eller Lokaler, bor eller driver Forretning i forannævnte Ejendom, er optagne paa denne Liste, bevidnes.

Aarhus, den 27/10 1917.

Ejerens Navn: Th. Thomsen

Ejerens Bopæl: Fiskergade No 52

Th. Thomsen

Ejerens eller Viceværtens **Underskrift.**

Distrikt Nr.

Løbe-Nr.: 2355

Gade: Fiskergade

Afhentes den

Husnummer: 57

Mandtalsliste

over

Personer, Selskaber, Foreninger og Institutioner,

der benytter Lokaler

i ovennævnte Ejendom.

I Henhold til Lov af 15. Maj 1875 § 21, jfr. § 22, paahviler det under Strafansvar vedkommende Husejer eller hans Befuldmægtigede at udfylde nærværende Skema.

Beboelsesskemaet. Alle i Ejendommen boende Personer opføres med deres fulde Navn og øvrige i Skemaet forlangte Oplysninger, uanset om de midlertidig er fraværende.

Tillægsskema I. (Se Bagsiden). Paa dette Skema opføres **udenbys eller i Udlandet boende Personer,** der i Ejendommen driver Forretning, Haandværk eller anden selvstændig Næringsdrift.

Tillægsskema II. (Se Bagsiden). Forsaavidt **Ejeren af Ejendommen** har Bopæl udenfor Aarhus, opføres hans Navn, Stilling og Adresse paa dette Skema.

Tillægsskema III. (Se Bagsiden). Herpaa opføres **inden- og udenlandske Selskaber, Foreninger og Institutioner,** der har Kontor eller Forretningslokaler i Ejendommen.

Ifald der ikke er tilstrækkelig Plads paa det tilsendte Skema til alle Ejendommens Beboere, vil flere Skemaer kunne faas udleverede ved Henvendelse paa **Skattekontoret, Mejlgade 4, 1ste Sal.** (Aabent fra Kl. 9—2 og fra 4—6).

Aarhus Byraad, i Oktober 1917.

Bemærk Bagsiden,

der skal udfyldes af Ejendommens Ejer eller dennes Repræsentant.

Optælling.
(Foretages ved Byraadets Foranstaltning).

Mandkøn..... 2

Kvindekøn 1

Ialt... 3 Personer.

Beboelsesskema. 54

Opføres i Rækkefølge saaledes: Forhus, Sidehus, Baghus. (Kælder, Stue, 1. Sal o. s. v.).	Samtlige Beboere af begge Køn **Fulde Navn.** Ved Børn uden Navn sættes „Dreng" eller „Pige". **Det almindelig benyttede Fornavn understreges.** (Mellem hver Familie maa der helst være en Linies Mellemrum).	Fødselsaar.	Fødselsdag.	**Fødeby.** Hvis udenfor Danmark om Vedkommende har **Indfødsret.**	**Stilling i Husstanden** (Husfader, Husmoder, Søn, Datter, Plejesøn, Plejedatter, Slægtning, Tyende, Logerende).	Gift, ugift, Enke, Enkemand, Fraskilt eller Separeret.	**Stand** eller **Livsstilling.** Stillingen betegnes saaledes, at det kan ses, om Vedkommende er Principal eller Medhjælper, f. Eks. Snedkermester, Snedkersvend, Lærling o. s. v.	Husleje af Beboelseslejligheden samt Antal Værelser. Lofts- og Pigeværelser medregnes ikke. Denne Rubrik udfyldes af Ejeren eller Vaarværten personlig. Antal Værelser	Aarlig Leje Kr.	Arbejdsgiverens Navn og Bopæl, forsaavidt selvstændig Virksomhed ikke drives.	Forsaavidt Tilflytning til Aarhus er sket i det sidste Aar, da naar? (Dato og Aarstal).	hvorfra? (By, Gade og Hus-Nr.)	Hvis Flytning indenfor Aarhus Bygrænse er sket i det sidste Aar, da Bopælen Oktober Flyttedag 1916. (Gade og Hus-Nr.)	Andre Bopæle siden Oktober Flyttedag 1916. (Gade og Hus-Nr.)	Hvor undervises de paa denne Liste opførte ukonfirmerede Børn mellem 6 og 14½ Aar? Gaar de i en offentlig Skole, maa dennes **Navn** anføres. Gaar de i Privatskole, anføres **Bestyrerens Navn.**	Plejebørn. Udfor Plejebørn sættes „ja" i denne Rubrik.	**Vedrørende Værnepligten.** I Henhold til § 41 i Lov Nr. 123 af 8. Juni 1912 om Værnepligt opføres her for enhver Mand mellem 18 og 36 Aar — selv om han er udslettet af Rullen — hans **Rullebetegnelse** efter Indtegningsbevis, Søfartsbog, Soldaterbog, Utjenstdygtighedspas eller Afskedspas. Udlændinge betegne sig som saadanne. Undladelse heraf medfører **Bødestraf fra 2—100 Kr.** saavel for den **paagældende** som for **Husejeren.** Kreds.	Lægd.	Bogstav.	Nr.
Stuen.	Caroline Olsen.	1845.	16/8.	Slagelse.	Husmoder.	Enke.		2	20[illegible]											
"	Ludvig Alfred Michael Olsen.	1881.	29/9.	Aarhus.	Søn.		Snedkermester	1.	1,5[illegible]											
1. Sal.	Andreas Eriksen	1852	6/8	Greis		Enkemand	Dealer.			Statsbanen										

Tillægsskema I. Herpaa opføres **udenbys eller i Udlandet boende Personer,** der i Ejendommen driver Forretning, Haandværk eller anden selvstændig Næringsdrift.

Navn.	Stilling.	Adresse		
		Kommune.	Gade og Nr.	Hvis udenfor Danmark, vedkommende Land.

Tillægsskema II. Forsaavidt **Ejeren af Ejendommen har Bopæl udenfor Aarhus,** opføres hans (hendes) Navn, Stilling og Adresse paa dette Skema.

Navn.	Stilling.	Adresse		
		Kommune.	Gade og Nr.	Hvis udenfor Danmark, vedkommende Land.

Tillægsskema III. Herpaa opføres **inden- og udenlandske Selskaber, Foreninger og Institutioner,** der har Kontor eller Forretningslokaler i Ejendommen.

Selskabets eller Institutionens Navn.	Forretnings Branche.	Forsaavidt Selskabet er hjemmehørende udenfor Aarhus, opføres her Opholdskommunens Navn. Er Selskabet hjemmehørende i Udlandet anføres Navnet paa Selskabets herværende Repræsentant.

Antal Beboelseslejligheder.

(Udfyldes af Ejeren eller Viceværten).

I Ejendommen findes:

Antal.	
	Beboelseslejligheder med 1 Værelse og Køkken.
2.	do. - 2 Værelser.
	do. - 3 do. uden Pigeværelse.
	do. - 3 do. med do.
	do. - 4 do. uden do.
	do. - 4 do. med do.
	do. - 5 do.
	do. - 6 do.
	do. - 6 do. og derover.

At samtlige Personer og Selskaber m. v., som har lejet Lejlighed eller Lokaler, bor eller driver Forretning i forannævnte Ejendom, er optagne paa denne Liste, bevidnes.

Aarhus, den 23 Okt, 1917.

Ejerens Navn: Ehrke C. Olsen,

Ejerens Bopæl: Fiskergade 54.

C. Olsen,

Ejerens eller Viceværtens **Underskrift.**

Distrikt Nr.

Løbe-Nr.: 2356

Gade: Fiskergade

Afhentes den

Husnummer: 56

Mandtalsliste

over

Personer, Selskaber, Foreninger og Institutioner,

der benytter Lokaler

i ovennævnte Ejendom.

I Henhold til Lov af 15. Maj 1875 § 21, jfr. § 22, paahviler det under Strafansvar vedkommende Husejer eller hans Befuldmægtigede at udfylde nærværende Skema.

Beboelsesskemaet. Alle i Ejendommen boende Personer opføres med deres fulde Navn og øvrige i Skemaet forlangte Oplysninger, uanset om de midlertidig er fraværende.

Tillægsskema I. (Se Bagsiden). Paa dette Skema opføres **udenbys eller i Udlandet boende Personer,** der i Ejendommen driver Forretning, Haandværk eller anden selvstændig Næringsdrift.

Tillægsskema II. (Se Bagsiden). Forsaavidt **Ejeren af Ejendommen** har Bopæl udenfor Aarhus, opføres hans Navn, Stilling og Adresse paa dette Skema.

Tillægsskema III. (Se Bagsiden). Herpaa opføres **inden- og udenlandske Selskaber, Foreninger og Institutioner,** der har Kontor eller Forretningslokaler i Ejendommen.

Ifald der ikke er tilstrækkelig Plads paa det tilsendte Skema til alle Ejendommens Beboere, vil flere Skemaer kunne faas udleverede ved Henvendelse paa **Skattekontoret, Mejlgade 4, 1ste Sal.** (Aabent fra Kl. 9—2 og fra 4—6).

Aarhus Byraad, i Oktober 1917.

Bemærk Bagsiden,

der skal udfyldes af Ejendommens Ejer eller dennes Repræsentant.

Optælling.
(Foretages ved Byraadets Foranstaltning).

Mandkøn..... 2

Kvindekøn 3

Ialt... 5 Personer.

Beboelsesskema. 56

Opføres i Rækkefølge saaledes: Forhus, Sidehus, Baghus. (Kælder, Stue, 1. Sal o. s. v.).	Samtlige Beboere af begge Køn **Fulde Navn.** Ved Børn uden Navn sættes „Dreng" eller „Pige". **Det almindelig benyttede Fornavn understreges.** (Mellem hver Familie maa der helst være en Linies Mellemrum).	Fødselsaar.	Fødselsdag.	**Fødeby.** Hvis udenfor Danmark om Vedkommende har **Indfødsret.**	**Stilling i Husstanden** (Husfader, Husmoder, Søn, Datter, Plejesøn, Plejedatter, Slægtning, Tyende, Logerende).	Gift, ugift, Enke, Enkemand, Fraskilt eller Separeret.	**Stand** eller **Livsstilling.** Stillingen betegnes saaledes, at det kan ses, om Vedkommende er Principal eller Medhjælper, f. Eks. Snedkermester, Snedkersvend, Lærling o. s. v.	**Husleje af Beboelseslejligheden samt Antal Værelser.** Lofts- og Pigeværelser medregnes ikke. Denne Rubrik udfyldes af Ejeren eller Viceværten personlig. Antal Værelser	Aarlig Leje Kr.	**Arbejdsgiverens Navn og Bopæl,** forsaavidt selvstændig Virksomhed ikke drives.	Forsaavidt Tilflytning til Aarhus er sket i det sidste Aar, da naar? (Dato og Aarstal).	hvorfra? (By, Gade og Hus-Nr.)	Hvis Flytning indenfor Aarhus Bygrænse er sket i det sidste Aar, da Bopælen Oktober Flyttedag 1916. (Gade og Hus-Nr.)	Andre Bopæle siden Oktober Flyttedag 1916. (Gade og Hus-Nr.)	Hvor undervises de paa denne Liste opførte ukonfirmerede Børn mellem 6 og 14½ Aar? Gaar de i en offentlig Skole, maa dennes **Navn** anføres. Gaar de i Privatskole, anføres **Bestyrerens Navn.**	Plejebørn. Udfor Plejebørn sættes „ja" i denne Rubrik.	**Vedrørende Værnepligten.** I Henhold til § 41 i Lov Nr. 125 af 8. Juni 1912 om Værnepligt opføres her for enhver Mand mellem 18 og 36 Aar — selv om han er udslettet af Rullen — hans **Rullebetegnelse** efter Indtegningsbevis, Søfartsbog, Soldaterbog, Utjenstdygtighedspas eller Afskedspas. Udlændinge betegne sig som saadanne. Undladelse heraf medfører **Bødestraf fra 2—100 Kr.** saavel for den **paagældende** som for **Husejeren.** Kreds.	Lægd.	Bogstav.	Nr.
	Berger Johnsen	1877	4. 5.	Nej. Bergen. Norge	Husfader	Gift	Kurvemagersvend	3.	2,00.	Selvstændig Virksomhed							Udlænding			
	Josefa Johnsen	1878	23. 10.	Aarhus	Husmoder	"														
	Helga Amalie Ebba Johnsen	1899	5. 12.	København	Datter		Ekspeditrisse													
	Peder Magnus Johnsen	1902	13. 9.	København	Søn		Lærling													
	Asta Magdalene Johnsen	1904	27. 2.	København	Datter										Borgerskolen Fr. Al.					

Tillægsskema I. Herpaa opføres **udenbys eller i Udlandet boende Personer,** der i Ejendommen driver Forretning, Haandværk eller anden selvstændig Næringsdrift.

Navn.	Stilling.	Adresse		
		Kommune.	Gade og Nr.	Hvis udenfor Danmark, vedkommende Land.

Tillægsskema II. Forsaavidt **Ejeren af Ejendommen har Bopæl udenfor Aarhus,** opføres hans (hendes) Navn, Stilling og Adresse paa dette Skema.

Navn.	Stilling.	Adresse		
		Kommune.	Gade og Nr.	Hvis udenfor Danmark, vedkommende Land.

Tillægsskema III. Herpaa opføres **inden- og udenlandske Selskaber, Foreninger og Institutioner,** der har Kontor eller Forretningslokaler i Ejendommen.

Selskabets eller Institutionens Navn.	Forretnings Branche.	Forsaavidt Selskabet er hjemmehørende udenfor Aarhus, opføres her Opholdskommunens Navn. Er Selskabet hjemmehørende i Udlandet anføres Navnet paa Selskabets herværende Repræsentant.

Antal Beboelseslejligheder.

(Udfyldes af Ejeren eller Viceværten).

I Ejendommen findes:

Antal.	
	Beboelseslejligheder med 1 Værelse og Køkken.
	do. - 2 Værelser.
1.	do. - 3 do. uden Pigeværelse.
	do. - 3 do. med do.
	do. - 4 do. uden do.
	do. - 4 do. med do.
	do. - 5 do.
	do. - 6 do.
	do. - 6 do. og derover.

At samtlige Personer og Selskaber m. v., som har lejet Lejlighed eller Lokaler, bor eller driver Forretning i forannævnte Ejendom, er optagne paa denne Liste, bevidnes.

Aarhus, den 23 Okt. 1917.

Ejerens Navn: Ente. C. Olsens.

Ejerens Bopæl: Fiskergade 54.

C. Olsen.

Ejerens eller Viceværtens **Underskrift.**

Distrikt Nr.

Løbe-Nr.: 2357

Gade: Fiskergade

Afhentes den

Husnummer: 58.

Mandtalsliste

over

Personer, Selskaber, Foreninger og Institutioner,

der benytter Lokaler

i ovennævnte Ejendom.

I Henhold til Lov af 15. Maj 1875 § 21, jfr. § 22, paahviler det under Strafansvar vedkommende Husejer eller hans Befuldmægtigede at udfylde nærværende Skema.

Beboelsesskemaet. Alle i Ejendommen boende Personer opføres med deres fulde Navn og øvrige i Skemaet forlangte Oplysninger, uanset om de midlertidig er fraværende.

Tillægsskema I. (Se Bagsiden). Paa dette Skema opføres **udenbys eller i Udlandet boende Personer,** der i Ejendommen driver Forretning, Haandværk eller anden selvstændig Næringsdrift.

Tillægsskema II. (Se Bagsiden). Forsaavidt **Ejeren af Ejendommen** har Bopæl udenfor Aarhus, opføres hans Navn, Stilling og Adresse paa dette Skema.

Tillægsskema III. (Se Bagsiden). Herpaa opføres **inden- og udenlandske Selskaber, Foreninger og Institutioner,** der har Kontor eller Forretningslokaler i Ejendommen.

Ifald der ikke er tilstrækkelig Plads paa det tilsendte Skema til alle Ejendommens Beboere, vil flere Skemaer kunne faas udleverede ved Henvendelse paa **Skattekontoret, Mejlgade 4, 1ste Sal.** (Aabent fra Kl. 9—2 og fra 4—6).

Aarhus Byraad, i Oktober 1917.

Bemærk Bagsiden,

der skal udfyldes af Ejendommens Ejer eller dennes Repræsentant.

Optælling.
(Foretages ved Byraadets Foranstaltning).

Mandkøn..... 3

Kvindekøn 3

Ialt... 6 Personer.

Beboelsesskema. 58

Opføres i Rækkefølge saaledes: Forhus, Sidehus, Baghus. (Kælder, Stue, 1. Sal o. s. v.).	Samtlige Beboere af begge Køn **Fulde Navn.** Ved Børn uden Navn sættes „Dreng" eller „Pige". **Det almindelig benyttede Fornavn understreges.** (Mellem hver Familie maa der helst være en Linies Mellemrum).	Fødselsaar.	Fødselsdag.	**Fødeby.** Hvis udenfor Danmark om Vedkommende har **Indfødsret.**	**Stilling i Husstanden** (Husfader, Husmoder, Søn, Datter, Plejesøn, Plejedatter, Slægtning, Tyende, Logerende).	Gift, ugift, Enke, Enkemand, Fraskilt eller Separeret.	**Stand** eller **Livsstilling.** Stillingen betegnes saaledes, at det kan ses, om Vedkommende er Principal eller Medhjælper, f. Eks. Snedkermester, Snedkersvend, Lærling o. s. v.	**Husleje af Beboelseslejligheden samt Antal Værelser.** Lofts- og Pigeværelser medregnes ikke. Denne Rubrik udfyldes af Ejeren eller Viceværten personlig. Antal Værelser	Aarlig Leie Kr.	**Arbejdsgiverens Navn og Bopæl,** forsaavidt selvstændig Virksomhed ikke drives.	Forsaavidt Tilflytning til Aarhus er sket i det sidste Aar, da: naar? (Dato og Aarstal).	hvorfra? (By, Gade og Hus-Nr.)	Hvis Flytning indenfor Aarhus Bygrænse er sket i det sidste Aar, da: Bopælen Oktober Flyttedag 1916. (Gade og Hus-Nr.)	Andre Bopæle siden Oktober Flyttedag 1916. (Gade og Hus-Nr.)	Hvor undervises de paa denne Liste opførte ukonfirmerede Børn mellem 6 og 14½ Aar? Gaar de i en offentlig Skole, maa dennes **Navn** anføres. Gaar de i Privatskole, anføres **Bestyrerens Navn.**	Plejebørn. Udfor Plejebørn sættes „ja" i denne Rubrik.	**Vedrørende Værnepligten.** I Henhold til § 41 i Lov Nr. 125 af 8. Juni 1912 om Værnepligt opføres her for enhver Mand mellem 18 og 36 Aar — selv om han er udskrevet af Rullen — hans **Rullebetegnelse** efter Indretningsbevis, Søfartsbog, Soldaterbog, Uddannelsesbevis eller Afskedspas. Udlændinge betegne sig som saadanne. Undladelse heraf medfører **Bødestraf fra 2—100 Kr.** saavel for den **paagældende** som for **Husejeren.** Kreds.	Lægd.	Bogstav.	Nr.
Aarhus 1 Sal	Gaston Edvard Ludvig Møller	27/9	67	Randers	Husfader	Gift	Guldsmed og Graver	2	160								4			
	Ida Vilhelmine Charlotte Møller	66	25/10	Aarhus	Hustmoder	Gift														
	Gaston Edvard Ludvig Møller	95	3/8	Aarhus	Søn	ugift	Malerlærling										4	230	L	449
	Alfreda Emma Amalie Møller	98	15/3	Aarhus	Datter	ugift	Musikelev													
Stuen							Guldsmedeværksted	2	140											
Baghus 1 Sal	Ane Marie Johansen	54	8/4	Haurdahl		Enke		2	144											
	Svend Carl Nielsen	41	11/3	Lem		Enkemand	forhyrd Smed													

Tillægsskema I. Herpaa opføres **udenbys eller i Udlandet boende Personer,** der i Ejendommen driver Forretning, Haandværk eller anden selvstændig Næringsdrift.

Navn.	Stilling.	Adresse		
		Kommune.	Gade og Nr.	Hvis udenfor Danmark, vedkommende Land.

Tillægsskema II. Forsaavidt **Ejeren af Ejendommen har Bopæl udenfor Aarhus,** opføres hans (hendes) Navn, Stilling og Adresse paa dette Skema.

Navn.	Stilling.	Adresse		
		Kommune.	Gade og Nr.	Hvis udenfor Danmark, vedkommende Land.

Tillægsskema III. Herpaa opføres **inden- og udenlandske Selskaber, Foreninger og Institutioner,** der har Kontor eller Forretningslokaler i Ejendommen.

Selskabets eller Institutionens Navn.	Forretnings Branche.	Forsaavidt Selskabet er hjemmehørende udenfor Aarhus, opføres her Opholdskommunens Navn. Er Selskabet hjemmehørende i Udlandet anføres Navnet paa Selskabets herværende Repræsentant.

Antal Beboelseslejligheder.

(Udfyldes af Ejeren eller Viceværten).

I Ejendommen findes:

Antal.	
	Beboelseslejligheder med 1 Værelse og Køkken.
	do. - 2 Værelser.
	do. - 3 do. uden Pigeværelse.
	do. - 3 do. med do.
	do. - 4 do. uden do.
	do. - 4 do. med do.
	do - 5 do.
	do. - 6 do.
	do. - 6 do. og derover.

At samtlige Personer og Selskaber m. v., som har lejet Lejlighed eller Lokaler, bor eller driver Forretning i forannævnte Ejendom, er optagne paa denne Liste, bevidnes.

Aarhus, den ..... 1917.

Ejerens Navn: .....

Ejerens Bopæl: .....

.....

Ejerens eller Viceværtens **Underskrift.**

elvstændig Næringsdrift.

is udenfor Danmark,
edkommende Land.

aa dette Skema.

is udenfor Danmark,
edkommende Land.

lokaler i Ejendommen.

mehørende udenfor Aarhus,
kommunens Navn.
i Udlandet anføres Navnet
rende Repræsentant.

har lejet Lejlighed eller
, er optagne paa denne

ærtens **Underskrift.**

Distrikt Nr.

Løbe-Nr.: 2358 a

Gade: Fiskergade

Afhentes den

Husnummer: 60

Mandtalsliste

over

Personer, Selskaber, Foreninger og Institutioner,

der benytter Lokaler

i ovennævnte Ejendom.

I Henhold til Lov af 15. Maj 1875 § 21, jfr. § 22, paahviler det under Strafansvar vedkommende Husejer eller hans Befuldmægtigede at udfylde nærværende Skema.

Beboelsesskemaet. Alle i Ejendommen boende Personer opføres med deres fulde Navn og øvrige i Skemaet forlangte Oplysninger, uanset om de midlertidig er fraværende.

Tillægsskema I. (Se Bagsiden). Paa dette Skema opføres **udenbys eller i Udlandet boende Personer,** der i Ejendommen driver Forretning, Haandværk eller anden selvstændig Næringsdrift.

Tillægsskema II. (Se Bagsiden). Forsaavidt **Ejeren af Ejendommen** har Bopæl udenfor Aarhus, opføres hans Navn, Stilling og Adresse paa dette Skema.

Tillægsskema III. (Se Bagsiden). Herpaa opføres **inden- og udenlandske Selskaber, Foreninger og Institutioner,** der har Kontor eller Forretningslokaler i Ejendommen.

Ifald der ikke er tilstrækkelig Plads paa det tilsendte Skema til alle Ejendommens Beboere, vil flere Skemaer kunne faas udleverede ved Henvendelse paa **Skattekontoret, Mejlgade 4, 1ste Sal.** (Aabent fra Kl. 9—2 og fra 4—6).

Aarhus Byraad, i Oktober 1917.

Bemærk Bagsiden,
der skal udfyldes af Ejendommens Ejer eller dennes Repræsentant.

Optælling.
(Foretages ved Byraadets Foranstaltning).

Mandkøn..... 15

Kvindekøn 12

Ialt... 27 Personer.

Beboelsesskema. 60

Opføres i Rækkefølge saaledes: Forhus, Sidehus, Baghus. (Kælder, Stue, 1. Sal o. s. v.).	Samtlige Beboere af begge Køn **Fulde Navn.** Ved Børn uden Navn sættes „Dreng" eller „Pige". **Det almindelig benyttede Fornavn understreges.** (Mellem hver Familie maa der helst være en Linies Mellemrum).	Fødselsaar.	Fødselsdag.	**Fødeby.** Hvis udenfor Danmark om Vedkommende har **Indfødsret.**	**Stilling i Husstanden** (Husfader, Hustmoder, Søn, Datter, Plejesøn, Plejedatter, Slægtning, Tyende, Logerende).	Gift, ugift, Enkemand, Fraskilt eller Separeret.	**Stand** eller **Livsstilling.** Stillingen betegnes saaledes, at det kan ses, om Vedkommende er Principal eller Medhjælper, f. Eks. Snedkermester, Snedkersvend, Lærling o. s. v.	**Husleje af Beboelseslejligheden samt Antal Værelser.** Lofts- og Pigeværelser medregnes ikke. Denne Rubrik udfyldes af Ejeren eller Vicværten personlig. Antal Værelser	Aarlig Leje Kr.
Stuen	Oskar Albert Olsen	♂ 1892	29/12	Kjøbenhavn	Husfader	gift	Skræddermestersvend	3	480
	Laura Karen Marie Olsen	1895	11/6	Gjørup	Hustmoder	Da			
	Carl Heinrich Johan F. Kirkhuus								
	Anna Nielsine Petrea								
1 Sal	Johannes Hjalrik Vincent Kondrup	♂ 1884	4/11	Aarhus	Husfader	Gift	Arbejdsmand	4	384
	Martha Kondrup	1886	27/7	Silkeborg	Hustmoder	Da			
	Ragnhild Kondrup	1906		Aarhus					
	Aage Harry Kondrup	1908		Gjern pr. Silkeborg					
	Ethel Marie Kondrup	1910		Ryomgaard pr. Aarhus					
	Johannes Vincent Kondrup	1912		Aarhus					
	Frede Karl Ejler Kondrup	1913		Aarhus					
	Hans Carl Nielsen	♂ 1875		Flensted	Logerende		Arbejdsmand		
	Enke Ethel Marie Sørensen	♀ 1847	30/4	Jørring	Logerende				
	Anna Katrine Pedersen	♀ 1898	15/8	Gj. Lund	Logerende		Husassistent		
2 Sal	Louise Johanne Marie le Normand de Bretteville	♀ 1861	23/6	Saborg	Enkefrue		Syerske	4	384
3 Sal	Christian Møller	♂ 1888	13/10	Aarhus	Husfader	Gift	Skomager	4	384
	Anna Møller	1886	4/4	Tastum	Hustmoder	do			
	Karl Kristian Alexander Møller	1906	18/4	Aarhus	Barn				
	Svend Aage Møller	1908	6/4	Aarhus	Barn				
	Ester Helga Møller	1911	25/2	Aarhus	Barn				
	Helene Anna Kirstine Møller	1915	29/3	Aarhus	Barn				
	Johan Albert Johnsen	♂ 1882	6/3	Sverige	Logerende		Skræddersvend		
	Holger Bertel Rasmussen						Handelsmand		
4 Sal	Carl Ejler Pedersen	♂ 1876	2/12	Aarhus	Fader	gift	Arbejdsmand	2	180
	Anna Sina Pedersen	1882	10/1	Tyskland Thüringen	Moder	"			
	Carl Herbert Pedersen	1903	2/9	Tyskland Thüringen	Søn				
	Ella Marie Josine Pedersen	1905	24/10	Aarhus	Datter				
	Carl Johan Pedersen	1907	17/11	Aarhus	Søn				
	Bodil Maria Pedersen	1909	25/1	Aarhus	Datter				
	Alfred Paul Pedersen	1913	3/7	Aarhus	Søn				
	Carl Edvard Aalund						Arbejdsmand		

Arbejdsgiverens Navn og Bopæl, forsaavidt selvstændig Virksomhed ikke drives.	Forsaavidt Tilflytning til Aarhus er sket i det sidste Aar, da		Hvis Flytning indenfor Aarhus Bygrænse er sket i det sidste Aar, da		Hvor undervises de paa denne Liste opførte ukonfirmerede Børn mellem 6 og 14½ Aar? Gaar de i en offentlig Skole, maa dennes **Navn** anføres. Gaar de i Privatskole, anføres **Bestyrerens Navn.**	Plejebørn. Lidfor Plejebørn sættes „ja" i denne Rubrik.	**Vedrørende Værnepligten.** I Henhold til § 41 i Lov Nr. 128 af 8. Juni 1912 om Værnepligt opføres her for enhver Mand mellem 18 og 36 Aar — selv om han er udsondret af Rullen — hans **Rullebetegnelse** efter Indregningsbevis, Søfartsbog, Soldaterbog, Uddannelsespas eller Afskedspas. Udlændinge betegne sig som saadanne. Undladelse heraf medfører **Bødestraf fra 2—100 Kr.** saavel for den **paagældende** som for **Husejeren.**			
	naar? (Dato og Aarstal).	hvorfra? (By, Gade og Hus-Nr.)	Bopælen Oktober Flyttedag 1916. (Gade og Hus-Nr.)	Andre Bopæle siden Oktober Flyttedag 1916. (Gade og Hus-Nr.)			Kreds.	Lægd.	Bogstav.	Nr.
		Tranevej 12a II	Tjenestet							
	23/10 1917	Kjøbenhavn					1	1	L	4806
	9/1 18.	Lübeck								
										Udgaaet
					Sønderg. Skole					
					—					
					Sønderg. Skole					
					—					
					—					
					—					
			Frederiksgade 12							
					Sønderg. Skole					
					—					
					—					
					—					
					—					
					—					
	27/10 17									

Tillægsskema I. Herpaa opføres udenbys eller i Udlandet boende Personer, der i Ejendommen driver Forretning, Haandværk eller anden selvstændig Næringsdrift.

Navn.	Stilling.	Adresse		
		Kommune.	Gade og Nr.	Hvis udenfor Danmark, vedkommende Land.

Tillægsskema II. Forsaavidt Ejeren af Ejendommen har Bopæl udenfor Aarhus, opføres hans (hendes) Navn, Stilling og Adresse paa dette Skema.

Navn.	Stilling.	Adresse		
		Kommune.	Gade og Nr.	Hvis udenfor Danmark, vedkommende Land.

Tillægsskema III. Herpaa opføres inden- og udenlandske Selskaber, Foreninger og Institutioner, der har Kontor eller Forretningslokaler i Ejendommen.

Selskabets eller Institutionens Navn.	Forretnings Branche.	Forsaavidt Selskabet er hjemmehørende udenfor Aarhus, opføres her Opholdskommunens Navn. Er Selskabet hjemmehørende i Udlandet anføres Navnet paa Selskabets herværende Repræsentant.

Antal Beboelseslejligheder.

(Udfyldes af Ejeren eller Viceværten).

I Ejendommen findes:

Antal.	
	Beboelseslejligheder med 1 Værelse og Køkken.
1	do. - 2 Værelser.
1	do. - 3 do. uden Pigeværelse.
	do. - 3 do. med do.
	do. - 4 do. uden do.
3	do. - 4 do. med do.
	do. - 5 do.
	do. - 6 do.
	do. - 6 do. og derover.

At samtlige Personer og Selskaber m. v., som har lejet Lejlighed eller Lokaler, bor eller driver Forretning i forannævnte Ejendom, er optagne paa denne Liste, bevidnes.

Aarhus, den 26 Octbr 1917.

Ejerens Navn: Th. Grosvenor Matthias Hansen

Ejerens Bopæl: Stadsgade 33

Victor Ziegler

~~Ejerens eller~~ Viceværtens Underskrift.

Aarhus Grundejerforening

Distrikt Nr.

Løbe-Nr.: 2358 B

Gade: Fiskergade

Afhentes den

Husnummer: 60

Mandtalsliste

over

Personer, Selskaber, Foreninger og Institutioner,

der benytter Lokaler

i ovennævnte Ejendom.

I Henhold til Lov af 15. Maj 1875 § 21, jfr. § 22, paahviler det under Strafansvar vedkommende Husejer eller hans Befuldmægtigede at udfylde nærværende Skema.

Beboelsesskemaet. Alle i Ejendommen boende Personer opføres med deres fulde Navn og øvrige i Skemaet forlangte Oplysninger, uanset om de midlertidig er fraværende.

Tillægsskema I. (Se Bagsiden). Paa dette Skema opføres **udenbys eller i Udlandet boende Personer,** der i Ejendommen driver Forretning, Haandværk eller anden selvstændig Næringsdrift.

Tillægsskema II. (Se Bagsiden). Forsaavidt **Ejeren af Ejendommen** har Bopæl udenfor Aarhus, opføres hans Navn, Stilling og Adresse paa dette Skema.

Tillægsskema III. (Se Bagsiden). Herpaa opføres **inden- og udenlandske Selskaber, Foreninger og Institutioner,** der har Kontor eller Forretningslokaler i Ejendommen.

Ifald der ikke er tilstrækkelig Plads paa det tilsendte Skema til alle Ejendommens Beboere, vil flere Skemaer kunne faas udleverede ved Henvendelse paa **Skattekontoret, Mejlgade 4, 1ste Sal.** (Aabent fra Kl. 9—2 og fra 4—6).

Aarhus Byraad, i Oktober 1917.

Bemærk Bagsiden,

der skal udfyldes af Ejendommens Ejer eller dennes Repræsentant.

Optælling.
(Foretages ved Byraadets Foranstaltning).

Mandkøn..... 22

Kvindekøn 20

Ialt... 42 Personer.

Beboelsesskema. 60

Opføres i Rækkefølge saaledes: Forhus, Sidehus, Baghus. (Kælder, Stue, 1. Sal o. s. v.).	Samtlige Beboere af begge Køn **Fulde Navn.** Ved Børn uden Navn sættes „Dreng" eller „Pige". Det almindelig benyttede Fornavn understreges. (Mellem hver Familie maa der helst være en Linies Mellemrum).	Fødselsaar.	Fødselsdag.	Fødeby. Hvis udenfor Danmark om Vedkommende har Indfødsret.	Stilling i Husstanden (Husfader, Husmoder, Søn, Datter, Plejesøn, Plejedatter, Slægtning, Tyende, Logerende).	Gift, ugift, Enke, Enkemand, Fraskilt eller Separeret.	Stand eller Livsstilling. Stillingen betegnes saaledes, at det kan ses, om Vedkommende er Principal eller Medhjælper, f. Eks. Snedkermester, Snedkersvend, Lærling o. s. v.	Husleje af Beboelsesleiligheden samt Antal Værelser. Lofts- og Pigeværelser medregnes ikke. Denne Rubrik udfyldes af Ejeren eller Værten personlig. Antal Værelser	Aarlig Leje Kr.
Stuen	Dorthe Kristiane Marie Sørensen	29/8 1863	22/8	Elsetoff	~~Enke~~	Enke	Detailhandlerske	3	400
	Hans Edith Agnete Jensen	1903	11/8	Aarhus	Tyende				
1 Sal	Nils Peter Jensen Dryer	1860	7/8	Skæring	Fader	Gift	Arbejdsmand	3	270
"	Kirstine Karoline Dryer	1866	25/12	Elsted	Moder	Gift			
"	Magda Nielsine Dryer	1898	10/11	Aarhus	Datter				
"	Hans Karl Hansen	1884	7/6	Alsted	Logerende	ugift	Typograf		
2 Sal.	Andreas Alfred Stoltenberg	1871	23/8	Kjøbenhavn	Husfader	Gift	Kommis.	3	300
	Jensine Marie Stoltenberg	1866	23/11	Aalborg	Husmoder	"			
3 Sal	Rasmus Peter Rasmussen Østersø	1887	19/3	Trige	Husfader	Gift	Chaffør	3	300
"	Pauline Rasmussen Østersø	1881	18/12	Nørbæk	Husmoder	Gift			
"	Peter Østersø.	1910	25/3	Aarhus	Søn				
"	Aage Østersø.	1912	20/2	—	"				
"	Else Marie Østersø.	1914	23/1	—	Datter				
"	Udøbt Søn	1917	23/6	—	Søn				
"	Anna Marie Jensen Boje	1887	25/1	Krogsbæk	Logerende	ugift	Arbejderske		

Arbejdsgiverens Navn og Bopæl, forsaavidt selvstændig Virksomhed ikke drives.	Forsaavidt Tilflytning til Aarhus er sket i det sidste Aar, da naar? (Dato og Aarstal).	hvorfra? (By, Gade og Hus-Nr.)	Hvis Flytning indenfor Aarhus Bygrænse er sket i det sidste Aar, da Bopælen Oktober Flyttedag 1916. (Gade og Hus-Nr.)	Andre Bopæle siden Oktober Flyttedag 1916. (Gade og Hus-Nr.)	Hvor undervises de paa denne Liste opførte ukonfirmerede Børn mellem 6 og 14½ Aar? Gaar de i en offentlig Skole, maa dennes Navn anføres. Gaar de i Privatskole, anføres Bestyrerens Navn.	Plejebørn. Udfor Plejebørn sættes „ja" i denne Rubrik.	Vedrørende Værnepligten. I Henhold til § 41 i Lov Nr. 125 af 8. Juni 1912 om Værnepligt opføres her for enhver Mand mellem 18 og 36 Aar — selv om han er udslettet af Rullen — hans Rullebetegnelse eller Indtegningsbevis, Søfartsbog, Soldaterbog, Utjenstdygtighedspas eller Afskedspas. Udlændinge betegne sig som saadanne. Undladelse heraf medfører Bødestraf fra 2—100 Kr. saavel for den paagældende som for Husejeren. Kreds.	Lægd.	Bogstav.	Nr.

Tillægsskema I. Herpaa opføres **udenbys eller i Udlandet boende Personer**, der i Ejendommen driver Forretning, Haandværk eller anden selvstændig Næringsdrift.

Navn.	Stilling.	Adresse		
		Kommune.	Gade og Nr.	Hvis udenfor Danmark, vedkommende Land.

Tillægsskema II. Forsaavidt **Ejeren af Ejendommen har Bopæl udenfor Aarhus**, opføres hans (hendes) Navn, Stilling og Adresse paa dette Skema.

Navn.	Stilling.	Adresse		
		Kommune.	Gade og Nr.	Hvis udenfor Danmark, vedkommende Land.

Tillægsskema III. Herpaa opføres **inden- og udenlandske Selskaber, Foreninger og Institutioner**, der har Kontor eller Forretningslokaler i Ejendommen.

Selskabets eller Institutionens Navn.	Forretnings Branche.	Forsaavidt Selskabet er hjemmehørende udenfor Aarhus, opføres her Opholdskommunens Navn. Er Selskabet hjemmehørende i Udlandet anføres Navnet paa Selskabets herværende Repræsentant.

Antal Beboelseslejligheder.

(Udfyldes af Ejeren eller Viceværten).

I Ejendommen findes:

Antal.	
	Beboelseslejligheder med 1 Værelse og Køkken.
	do. - 2 Værelser.
	do. - 3 do. uden Pigeværelse.
4	do. - 3 do. med do.
	do. - 4 do. uden do.
	do. - 4 do. med do.
	do. - 5 do.
	do. - 6 do.
	do. - 6 do. og derover.

At samtlige Personer og Selskaber m. v., som har lejet Lejlighed eller Lokaler, bor eller driver Forretning i forannævnte Ejendom, er optagne paa denne Liste, bevidnes.

Aarhus, den 26 Oktober 1917.

Ejerens Navn: Th. Grosen Martin Hansen

Ejerens Bopæl: Steedsgade 33

Victor Zergler

~~Ejerens eller~~ Viceværtens **Underskrift.**

Distrikt Nr.

Løbe-Nr.: 2359

Gade: Fiskergade

Afhentes den

Husnummer: 66

Mandtalsliste

over

Personer, Selskaber, Foreninger og Institutioner,

der benytter Lokaler

i ovennævnte Ejendom.

I Henhold til Lov af 15. Maj 1875 § 21, jfr. § 22, paahviler det under Strafansvar vedkommende Husejer eller hans Befuldmægtigede at udfylde nærværende Skema.

Beboelsesskemaet. Alle i Ejendommen boende Personer opføres med deres fulde Navn og øvrige i Skemaet forlangte Oplysninger, uanset om de midlertidig er fraværende.

Tillægsskema I. (Se Bagsiden). Paa dette Skema opføres **udenbys eller i Udlandet boende Personer,** der i Ejendommen driver Forretning, Haandværk eller anden selvstændig Næringsdrift.

Tillægsskema II. (Se Bagsiden). Forsaavidt **Ejeren af Ejendommen** har Bopæl udenfor Aarhus, opføres hans Navn, Stilling og Adresse paa dette Skema.

Tillægsskema III. (Se Bagsiden). Herpaa opføres **inden- og udenlandske Selskaber, Foreninger og Institutioner,** der har Kontor eller Forretningslokaler i Ejendommen.

Ifald der ikke er tilstrækkelig Plads paa det tilsendte Skema til alle Ejendommens Beboere, vil flere Skemaer kunne faas udleverede ved Henvendelse paa **Skattekontoret, Mejlgade 4, 1ste Sal.** (Aabent fra Kl. 9—2 og fra 4—6).

Aarhus Byraad, i Oktober 1917.

Bemærk Bagsiden,

der skal udfyldes af Ejendommens Ejer eller dennes Repræsentant.

Optælling.
(Foretages ved Byraadets Foranstaltning).

Mandkøn..... 11

Kvindekøn 6

Ialt... 17 Personer.

Beboelsesskema. 66

Opføres i Rækkefølge saaledes: Forhus, Sidehus, Baghus. (Kælder, Stue, 1. Sal o. s. v.).	Samtlige Beboere af begge Køn **Fulde Navn.** Ved Børn uden Navn sættes „Dreng" eller „Pige". Det almindelig benyttede Fornavn understreges. (Mellem hver Familie maa der helst være en Linies Mellemrum).	Fødselsaar.	Fødselsdag.	**Fødeby.** Hvis udenfor Danmark om Vedkommende har **Indfødsret.**	**Stilling i Husstanden** (Husfader, Husmoder, Søn, Datter, Plejesøn, Plejedatter, Slægtning, Tyende, Logerende).	Gift, ugift, Enke, Enkemand, Fraskilt eller Separeret.	**Stand** eller **Livsstilling.** Stillingen betegnes saaledes, at det kan ses, om Vedkommende er Principal eller Medhjælper, f. Eks. Snedkermester, Snedkersvend, Lærling o. s. v.	**Husleje af Beboelseslejligheden samt Antal Værelser.** Losis- og Pigeværelser medregnes ikke. Denne Rubrik udfyldes af Eieren eller Viceværten personlig. Antal Værelser	Aarlig Leje Kr.	**Arbejdsgiverens Navn og Bopæl,** forsaavidt selvstændig Virksomhed ikke drives.	Forsaavidt Tilflytning til Aarhus er sket i det sidste Aar, da: naar? (Dato og Aarstal).	hvorfra? (By, Gade og Hus-Nr.)	Hvis Flytning indenfor Aarhus Bygrænse er sket i det sidste Aar, da: Bopælen Oktober Flyttedag 1916. (Gade og Hus-Nr.)	Andre Bopæle siden Oktober Flyttedag 1916. (Gade og Hus-Nr.)	Hvor undervises de paa denne Liste opførte ukonfirmerede Børn mellem 6 og 14⅟₃ Aar? Gaar de i en offentlig Skole, maa dennes **Navn** anføres. Gaar de i Privatskole, anføres **Bestyrerens Navn.**	Plejebørn. Udfor Plejebørn sættes „Ja" i denne Rubrik.	**Vedrørende Værnepligten.** I Henhold til § 41 i Lov Nr. 125 af 8. Juni 1912 om Værnepligt opføres her for enhver Mand mellem 18 og 36 Aar — selv om han er udslettet af Hullen — hans **Rullebetegnelse** eller Indtegningsbevis, Søfartsbog, Søldaterbog, Tjenstdygtighedspas eller Afskedspas. Udlændinge betegne sig som saadanne. Undladelse heraf medfører **Bødestraf fra 2—100 Kr.** saavel for den **paagældende** som for **Husejeren.** Kreds.	Lægd.	Bogstav.	Nr.
Forhus St	Louise Sørensen	♀ 1871	14/1	Aarhus	Moder	Enke	Rullekone			Faktor Veber Cyklehandler Jensen										
	Maren Kristine Sørensen	♀ 1898	18/9	— — —	Datter		Tyende													
	Jens Eskardt Sørensen	♂ 1900	26/1	— — —	Søn		Lærling													
	Anna Karoline Sørensen	1901	14/12	— — —	Datter		Tyende													
— 1 Sal	Mathilde Nielsen	♀ 1876	4/10	Kreidler	Moder	Enke	Fabrikarbejder			Gartner Kier							4	230	P	38
	Hagen Nielsen	♂ 1899	22/10	Aarhus	Søn		Arbejdsmand													
	Knud Nielsen	♂ 1899	10/5	—	—		Sønnen													
	Peter Nielsen	1901	15/5	—	—		Bydreng													
	Erling Nielsen	1909	12/5	—	—															
	Alvin Nielsen	1913	18/1	—	—															
Baghygning 1 Sal	Anders Rasmussen	♂ 1858	27/6	Horne	Husfader	Gift	Brolægger			Entreprenør Thingskov										
	Karen Marie Rasmussen	1868	31/5	Berkende	Husmoder	— —				J. Müller							4	197	C	4
	Johannes Mosgaard	1898	8/11	Odense	Plejesøn	ugift	Bagerlærling			J. Petersen										
	Anton Nikolaj Reimer Rasmussen	1902	28/12	Aarhus	Søn	— —	Skomagerlærling			J. Petersen						Pastrup's Legat				
	Laurits Kay Rasmussen	1905	1/2	— — —	— — —	— —	Bydreng													
Hv.	Jens Olsen	♂ 1868	4/11	Halbæk	Husfader	Gift	Bud.			Slagtermest. J. Nielsen Frederiksgade										
	Birgitte Christine Sørensen	d. 1869	24/1	Veby J.	Husmor	do														
	Henrik Peter Henriksen			Cigarmager				—			29/5 18	Halsskov								
	Ida Frelsen			Fotograf				—			29/5 18	Halsskov								
	John Charles			Born				—												

Tillægsskema I. Herpaa opføres **udenbys eller i Udlandet boende Personer,** der i Ejendommen driver Forretning, Haandværk eller anden selvstændig Næringsdrift.

Navn.	Stilling.	Adresse.		
		Kommune.	Gade og Nr.	Hvis udenfor Danmark, vedkommende Land.

Tillægsskema II. Forsaavidt Ejeren af Ejendommen **har Bopæl udenfor Aarhus,** opføres hans (hendes) Navn, Stilling og Adresse paa dette Skema.

Navn.	Stilling.	Adresse		
		Kommune.	Gade og Nr.	Hvis udenfor Danmark, vedkommende Land.

Tillægsskema III. Herpaa opføres **inden- og udenlandske Selskaber, Foreninger og Institutioner,** der har Kontor eller Forretningslokaler i Ejendommen.

Selskabets eller Institutionens Navn.	Forretnings Branche.	Forsaavidt Selskabet er hjemmehørende udenfor Aarhus, opføres her Opholdskommunens Navn. Er Selskabet hjemmehørende i Udlandet anføres Navnet paa Selskabets herværende Repræsentant.

Antal Beboelseslejligheder.

(Udfyldes af Ejeren eller Viceværten).

I Ejendommen findes:

Antal.	
	Beboelseslejligheder med 1 Værelse og Køkken.
	do. - 2 Værelser.
	do. - 3 do. uden Pigeværelse.
	do. - 3 do. med do.
	do. - 4 do. uden do.
	do. - 4 do. med do.
	do. - 5 do.
	do. - 6 do.
	do. - 6 do. og derover.

At samtlige Personer og Selskaber m. v., som har lejet Leilighed eller Lokaler, bor eller driver Forretning i forannævnte Ejendom, er optagne paa denne Liste, bevidnes.

Aarhus, den 24 Oktober 1917.

Ejerens Navn: Jens Rönne

Ejerens Bopæl: Fuldsmedgade 19

Ejerens eller Viceværtens **Underskrift.**

n selvstændig Næringsdrift.

lvis udenfor Danmark, vedkommende Land.

paa dette Skema.

vis udenfor Danmark, vedkommende Land.

lokaler i Ejendommen.

mehørende udenfor Aarhus, kommunens Navn.
i Udlandet anføres Navnet erende Repræsentant.

har lejet Lejlighed eller . er optagne paa denne

ade 49

ertens **Underskrift.**

Distrikt Nr.

Løbe-Nr.: 2360

Gade: Fiskergade

Afhentes den

Husnummer: 69

Mandtalsliste

over

Personer, Selskaber, Foreninger og Institutioner,

der benytter Lokaler

i ovennævnte Ejendom.

I Henhold til Lov af 15. Maj 1875 § 21, jfr. § 22, paahviler det under Strafansvar vedkommende Husejer eller hans Befuldmægtigede at udfylde nærværende Skema.

Beboelsesskemaet. Alle i Ejendommen boende Personer opføres med deres fulde Navn og øvrige i Skemaet forlangte Oplysninger, uanset om de midlertidig er fraværende.

Tillægsskema I. (Se Bagsiden). Paa dette Skema opføres **udenbys eller i Udlandet boende Personer,** der i Ejendommen driver Forretning, Haandværk eller anden selvstændig Næringsdrift.

Tillægsskema II. (Se Bagsiden). Forsaavidt **Ejeren af Ejendommen** har Bopæl udenfor Aarhus, opføres hans Navn, Stilling og Adresse paa dette Skema.

Tillægsskema III. (Se Bagsiden). Herpaa opføres **inden- og udenlandske Selskaber, Foreninger og Institutioner,** der har Kontor eller Forretningslokaler i Ejendommen.

Ifald der ikke er tilstrækkelig Plads paa det tilsendte Skema til alle Ejendommens Beboere, vil flere Skemaer kunne faas udleverede ved Henvendelse paa **Skattekontoret, Mejlgade 4, 1ste Sal.** (Aabent fra Kl. 9—2 og fra 4—6).

Aarhus Byraad, i Oktober 1917.

Bemærk Bagsiden,

der skal udfyldes af Ejendommens Ejer eller dennes Repræsentant.

Optælling.
(Foretages ved Byraadets Foranstaltning).

Mandkøn..... 3

Kvindekøn 3

Ialt... 6 Personer.

Beboelsesskema. 69

Opføres i Rækkefølge saaledes: Forhus, Sidehus, Baghus. (Kælder, Stue, 1. Sal o. s. v.).	Samtlige Beboere af begge Køn **Fulde Navn.** Ved Børn uden Navn sættes „Dreng" eller „Pige". **Det almindelig benyttede Fornavn understreges.** (Mellem hver Familie maa der helst være en Linies Mellemrum).	Fødselsaar.	Fødselsdag.	**Fødeby.** Hvis udenfor Danmark om Vedkommende har **Indfødsret.**	**Stilling i Husstanden** (Husfader, Husmoder, Søn, Datter, Plejesøn, Plejedatter, Slægtning, Tyende, Logerende).	Gift, ugift, Enke, Enkemand, Fraskilt eller Separeret.	**Stand** eller **Livsstilling.** Stillingen betegnes saaledes, at det kan ses, om Vedkommende er Principal eller Medhjælper, f. Eks. Snedker**mester,** Snedker**svend,** **Lærling** o. s. v.	**Husleje af Beboelseslejligheden** samt **Antal Værelser.** Lofts- og Pigeværelser medregnes ikke. Denne Rubrik udfyldes af Eieren eller Vicværten **personlig.** Antal Værelser	Aarlig Leie Kr.	**Arbejdsgiverens Navn og Bopæl,** forsaavidt selvstændig Virksomhed ikke drives.	Forsaavidt Tilflytning til Aarhus er sket i det sidste Aar, da: naar? (Dato og Aarstal).	hvorfra? (By, Gade og Hus-Nr.)	Hvis Flytning indenfor Aarhus Bygrænse er sket i det sidste Aar, da: Bopælen Oktober Flyttedag 1916. (Gade og Hus-Nr.)	Andre Bopæle siden Oktober Flyttedag 1916. (Gade og Hus-Nr.)	Hvor undervises de paa denne Liste opførte ukonfirmerede Børn mellem 6 og 14½ Aar? Gaar de i en offentlig Skole, maa dennes **Navn** anføres. Gaar de i Privatskole, anføres **Bestyrerens Navn.**	Plejebørn. Udfor Plejebørn sættes „Ja" i denne Rubrik.	**Vedrørende Værnepligten.** I Henhold til § 41 i Lov Nr. 125 af 8. Juni 1912 om Værnepligt opføres her for enhver Mand mellem 18 og 36 Aar — selv om han er udskrevet af Rullen — hans **Rullebetegnelse** efter Indregningsbevis, Sødatsbog, Soldaterbog, Udskrivningsbevis eller Afskedspas. Udlændinge betegne sig som saadanne. Undladelse heraf medfører **Bødestraf fra 2—100 Kr.** saavel for den **paagældende** som for **Husejeren.** Kreds.	Lægd.	Bogstav.	Nr.
Stuen	Carl Alfred Jacobsen	M 1884	13/4	Vejen	Husfader	ugift	Gynd			Fabrikarbejder hos Mikkelsen Albøg	2 Værelser	Søren Kirkegaard 46	Ingen	ny			1	Marius	Hans Nr. 42	81/85
—	Anne Kirstine Marie Pedersen	M 1882	23/5	Århus	Husholderske	ugift	Husholderske			— — —	—	— — —	— — —	—						
—	Elsa Jacobsen	1917	25/4	Århus	Datter	—	— — —			— — —	—	— — —	— — —	—						
1. Sal	Anne Marie Jensen	M 1863	16/9	Hemdrup Lyngbjerg Sogn	Vaskekone	Enke	Husmoder	Stuen	204	2 Værelser og Køkken	Aar 2 Nov	Elgebjerg	— — —	— — —						
Logerende	Laurits Peter Poulsen	M 1891	1/12	Store Nibel	Logerende	ugift	Gynd	Kvist		Fabrikarbejder hos Carlsbad	— — —	— — —	— — —	— — —				Mikkelsen		
Logerende	Hans Christian Larsen	M 1866	12/10	Sønder Kirkeby	Logerende	ugift	Arbejdsmand	Kvist		— — —	— — —	— — —	Degnskærhus	43				Marius		3608

Johannes Nielsen — Gynd — 1/1 Hørby

Tillægsskema I. Herpaa opføres **udenbys eller i Udlandet boende Personer,** der i Ejendommen driver Forretning, Haandværk eller anden selvstændig Næringsdrift.

Navn.	Stilling.	Adresse		
		Kommune.	Gade og Nr.	Hvis udenfor Danmark, vedkommende Land.

Tillægsskema II. Forsaavidt **Ejeren af Ejendommen har Bopæl udenfor Aarhus,** opføres hans (hendes) Navn, Stilling og Adresse paa dette Skema.

Navn.	Stilling.	Adresse		
		Kommune.	Gade og Nr.	Hvis udenfor Danmark, vedkommende Land.

Tillægsskema III. Herpaa opføres **inden- og udenlandske Selskaber, Foreninger og Institutioner,** der har Kontor eller Forretningslokaler i Ejendommen.

Selskabets eller Institutionens Navn.	Forretnings Branche.	Forsaavidt Selskabet er hjemmehørende udenfor Aarhus, opføres her Opholdskommunens Navn. Er Selskabet hjemmehørende i Udlandet anføres Navnet paa Selskabets herværende Repræsentant.

Antal Beboelseslejligheder.

(Udfyldes af Ejeren eller Viceværten).

I Ejendommen findes:

Antal.	
	Beboelseslejligheder med 1 Værelse og Køkken.
	do. - 2 Værelser.
	do. - 3 do. uden Pigeværelse.
	do. - 3 do. med do.
	do. - 4 do. uden do.
	do. - 4 do. med do.
	do. - 5 do.
	do. - 6 do.
	do. - 6 do. og derover.

At samtlige Personer og Selskaber m. v., som har lejet Lejlighed eller Lokaler, bor eller driver Forretning i forannævnte Ejendom, er optagne paa denne Liste, bevidnes.

Aarhus, den 26/10 1917.

Ejerens Navn: Sirkevgade 68

Ejerens Bopæl: [illegible]

[illegible]

Ejerens eller Viceværtens **Underskrift.**

selvstændig Næringsdrift.

is udenfor Danmark,
edkommende Land.

aa dette Skema.

is udenfor Danmark,
edkommende Land.

okaler i Ejendommen.

nehørende udenfor Aarhus,
ommunens Navn.
i Udlandet anføres Navnet
ende Repræsentant.

har lejet Leilighed eller
er optagne paa denne

68

rtens **Underskrift.**

Distrikt Nr.

Løbe-Nr.: 2361

Gade: Fiskergade

Aflhentes den

Husnummer: 70.

Mandtalsliste

over

Personer, Selskaber, Foreninger og Institutioner,

der benytter Lokaler

i ovennævnte Ejendom.

I Henhold til Lov af 15. Maj 1875 § 21, jfr. § 22, paahviler det under Strafansvar vedkommende Husejer eller hans Befuldmægtigede at udfylde nærværende Skema.

Beboelsesskemaet. Alle i Ejendommen boende Personer opføres med deres fulde Navn og øvrige i Skemaet forlangte Oplysninger, uanset om de midlertidig er fraværende.

Tillægsskema I. (Se Bagsiden). Paa dette Skema opføres **udenbys eller i Udlandet boende Personer,** der i Ejendommen driver Forretning, Haandværk eller anden selvstændig Næringsdrift.

Tillægsskema II. (Se Bagsiden). Forsaavidt **Ejeren af Ejendommen** har Bopæl udenfor Aarhus, opføres hans Navn, Stilling og Adresse paa dette Skema.

Tillægsskema III. (Se Bagsiden). Herpaa opføres **inden- og udenlandske Selskaber, Foreninger og Institutioner,** der har Kontor eller Forretningslokaler i Ejendommen.

Ifald der ikke er tilstrækkelig Plads paa det tilsendte Skema til alle Ejendommens Beboere, vil flere Skemaer kunne faas udleverede ved Henvendelse paa **Skattekontoret, Mejlgade 4, 1ste Sal.** (Aabent fra Kl. 9—2 og fra 4—6).

Aarhus Byraad, i Oktober 1917.

Bemærk Bagsiden,
der skal udfyldes af Ejendommens Ejer
eller dennes Repræsentant.

Optælling.
(Foretages ved Byraadets Foranstaltning).

Mandkøn..... 1

Kvindekøn 2

Ialt... 3 Personer.

Beboelsesskema. 70

Opføres i Rækkefølge saaledes: Forhus, Sidehus, Baghus. (Kælder, Stue, 1. Sal o. s. v.).	Samtlige Beboere af begge Køn **Fulde Navn.** Ved Børn uden Navn sættes „Dreng" eller „Pige". Det almindelig benyttede Fornavn understreges. (Mellem hver Familie maa der helst være en Linies Mellemrum).	Fødselsaar.	Fødselsdag.	**Fødeby.** Hvis udenfor Danmark om Vedkommende har **Indfødsret.**	**Stilling i Husstanden** (Husfader, Husmoder, Søn, Datter, Plejesøn, Plejedatter, Slægtning, Tyende, Logerende).	Gift, ugift, Enke, Enkemand, Fraskilt eller Separeret.	**Stand** eller **Livsstilling.** Stillingen betegnes saaledes, at det kan ses, om Vedkommende er Principal eller Medhjælper, f. Eks. Snedkermester, Snedkersvend, Lærling o. s. v.	Husleje af Beboelseslejligheden samt Antal Værelser. Lofts- og Pigeværelser medregnes ikke. Denne Rubrik udfyldes af Ejeren eller Viceværten personlig. Antal Værelser	Aarlig Leje Kr.	**Arbejdsgiverens Navn og Bopæl,** forsaavidt selvstændig Virksomhed ikke drives.	Forsaavidt Tilflytning til Aarhus er sket i det sidste Aar, da naar? (Dato og Aarstal).	hvorfra? (By, Gade og Hus-Nr.)	Hvis Flytning indenfor Aarhus Bygrænse er sket i det sidste Aar, da Bopælen Oktober Flyttedag 1916. (Gade og Hus-Nr.)	Andre Bopæle siden Oktober Flyttedag 1916. (Gade og Hus-Nr.)	Hvor undervises de paa denne Liste opførte ukonfirmerede Børn mellem 6 og 14½ Aar? Gaar de i en offentlig Skole, maa dennes **Navn** anføres. Gaar de i Privatskole, anføres **Bestyrerens Navn.**	Plejebørn. Udfor Plejebørn sættes „ja" i denne Rubrik.	**Vedrørende Værnepligten.** I Henhold til § 41 i Lov Nr. 125 af 8. Juni 1912 om Værnepligt opføres her for enhver Mand mellem 18 og 56 Aar — selv om han er udslettet af Rullen — hans **Rullebetegnelse** efter Indtegningsbevis, Søfartsbog, Soldaterbog, Utjenstdygtighedspas eller Afskedspas. Udlændinge betegne sig som saadanne. Undladelse heraf medfører **Bødestraf fra 2—100 Kr.** saavel for den **paagældende** som for **Husejeren.** Kreds.	Lægd.	Bogstav.	Nr.
1 Sal	Dort Marie Schuldt Poulsen	1864	5/4	Aarhus	Husmoder	Enke		2	180 Kr.				Fiskergade 48-50							
Stuen	Anna Marie Petrine Villumsen	1890	3/8	Assens	Tyerske			2.	180 Kr.											
Baghuset	Hans Jensen Bach	1882	3/3	Nørager	Lejer	Ugift	Arbydsmand	1	~~180~~ 96 Kr.				Schlippegrellsgade Nr 15	Fiskergade 104 Fiskergade 70.						

Tillægsskema I. Herpaa opføres **udenbys eller i Udlandet boende Personer,** der i Ejendommen driver Forretning, Haandværk eller anden selvstændig Næringsdrift.

Navn.	Stilling.	Adresse		
		Kommune.	Gade og Nr.	Hvis udenfor Danmark, vedkommende Land.

Tillægsskema II. Forsaavidt **Ejeren af Ejendommen har Bopæl udenfor Aarhus,** opføres hans (hendes) Navn, Stilling og Adresse paa dette Skema.

Navn.	Stilling.	Adresse		
		Kommune.	Gade og Nr.	Hvis udenfor Danmark, vedkommende Land.

Tillægsskema III. Herpaa opføres **inden- og udenlandske Selskaber, Foreninger og Institutioner,** der har Kontor eller Forretningslokaler i Ejendommen.

Selskabets eller Institutionens Navn.	Forretnings Branche.	Forsaavidt Selskabet er hjemmehørende udenfor Aarhus, opføres her Opholdskommunens Navn. Er Selskabet hjemmehørende i Udlandet anføres Navnet paa Selskabets herværende Repræsentant.

Antal Beboelseslejligheder.

(Udfyldes af Ejeren eller Viceværten).

I Ejendommen findes:

Antal.					
1	Beboelseslejligheder med	1	Værelse og Køkken.		
2	do.	- 2	Værelser.		
	do.	- 3	do.	uden	Pigeværelse.
	do.	- 3	do.	med	do.
	do.	- 4	do.	uden	do.
	do.	- 4	do.	med	do.
	do.	- 5	do.		
	do.	- 6	do.		
	do.	- 6	do.	og derover.	

At samtlige Personer og Selskaber m. v., som har lejet Lejlighed eller Lokaler, bor eller driver Forretning i forannævnte Ejendom, er optagne paa denne Liste, bevidnes.

Aarhus, den ..... 1917.

Ejerens Navn: Enke Marie Schiødt Poulsen

Ejerens Bopæl: Fiskergade 40-1 Sal

Enke Marie Schiødt Poulsen

Ejerens eller Viceværtens **Underskrift.**

en selvstændig Næringsdrift.

Hvis udenfor Danmark, vedkommende Land.

e paa dette Skema.

Hvis udenfor Danmark, vedkommende Land.

gslokaler i Ejendommen.

jemmehørende udenfor Aarhus, oldskommunens Navn. nde i Udlandet anføres Navnet rværende Repræsentant.

om har lejet Leilighed eller om, er optagne paa denne

Schiødt Poulsen

2 40-1 Sal

Schiødt Poulsen

ceværtens **Underskrift.**

Distrikt Nr.

Løbe-Nr.: 2362

Gade: Fiskergade

Afhentes den

Husnummer: 72

Mandtalsliste

over

Personer, Selskaber, Foreninger og Institutioner,

der benytter Lokaler

i ovennævnte Ejendom.

I Henhold til Lov af 15. Maj 1875 § 21, jfr. § 22, paahviler det under Strafansvar vedkommende Husejer eller hans Befuldmægtigede at udfylde nærværende Skema.

Beboelsesskemaet. Alle i Ejendommen boende Personer opføres med deres fulde Navn og øvrige i Skemaet forlangte Oplysninger, uanset om de midlertidig er fraværende.

Tillægsskema I. (Se Bagsiden). Paa dette Skema opføres **udenbys eller i Udlandet boende Personer,** der i Ejendommen driver Forretning, Haandværk eller anden selvstændig Næringsdrift.

Tillægsskema II. (Se Bagsiden). Forsaavidt **Ejeren af Ejendommen** har Bopæl udenfor Aarhus, opføres hans Navn, Stilling og Adresse paa dette Skema.

Tillægsskema III. (Se Bagsiden). Herpaa opføres **inden- og udenlandske Selskaber, Foreninger og Institutioner,** der har Kontor eller Forretningslokaler i Ejendommen.

Ifald der ikke er tilstrækkelig Plads paa det tilsendte Skema til alle Ejendommens Beboere, vil flere Skemaer kunne faas udleverede ved Henvendelse paa **Skattekontoret, Mejlgade 4, 1ste Sal.** (Aabent fra Kl. 9—2 og fra 4—6).

Aarhus Byraad, i Oktober 1917.

Bemærk Bagsiden,

der skal udfyldes af Ejendommens Ejer eller dennes Repræsentant.

Optælling.
(Foretages ved Byraadets Foranstaltning).

Mandkøn..... 7

Kvindekøn 4

Ialt... 11 Personer.

Beboelsesskema. 77

Opføres i Rækkefølge saaledes: Forhus, Sidehus, Baghus. (Kælder, Stue, 1. Sal o. s. v.).	Samtlige Beboere af begge Køn **Fulde Navn.** Ved Børn uden Navn sættes „Dreng" eller „Pige". **Det almindelig benyttede Fornavn understreges.** (Mellem hver Familie maa der helst være en Linies Mellemrum).		Fødselsaar.	Fødselsdag.	**Fødeby.** Hvis udenfor Danmark om Vedkommende har **Indfødsret.**	**Stilling i Husstanden** (Husfader, Husmoder, Søn, Datter, Plejesøn, Plejedatter, Slægtning, Tyende, Logerende).	Gift, ugift, Enke, Enkemand, Fraskilt eller Separeret.	**Stand** eller **Livsstilling.** Stillingen betegnes saaledes, at det kan ses, om Vedkommende er Principal eller Medhjælper, f. Eks. Snedker**mester,** Snedkers**svend,** **Lærling** o. s. v.	**Husleje af Beboelseslejligheden samt Antal Værelser.** Losis- og Pigeværelser medregnes ikke. Denne Rubrik udfyldes af Eieren eller Vicværten personlig.		**Arbejdsgiverens Navn og Bopæl,** forsaavidt selvstændig Virksomhed ikke drives.	Forsaavidt Tilflytning til Aarhus er sket i det sidste Aar, da		Hvis Flytning indenfor Aarhus Bygrænse er sket i det sidste Aar, da		Hvor undervises de paa denne Liste opførte ukonfirmerede Børn mellem 6 og 14½ Aar? Gaar de i en offentlig Skole, maa dennes **Navn** anføres. Gaar de i Privatskole, anføres **Bestyrerens Navn.**	Plejebørn. Udfor Plejebørn sættes „Ja" i denne Rubrik.	**Vedrørende Værnepligten.** I Henhold til § 41 i Lov Nr. 125 af 8. Juni 1912 om Værnepligt opføres her for enhver Mand mellem 18 og 36 Aar — selv om han er udslettet af Rullen — hans **Rullebetegnelse** efter Indtegningsbevis, Sofartsbog, Soldaterbog, Uddannelsesbog eller Afskedspas. Udlændinge betegne sig som saadanne. Undladelse heraf medfører **Bødestraf fra 2—100 Kr.** saavel for den **paagældende** som for **Husejeren.**			
									Antal Værelser	Aarlig Leje Kr.		naar? (Dato og Aarstal).	hvorfra? (By, Gade og Hus-Nr.)	Bopælen Oktober Flyttedag 1916. (Gade og Hus-Nr.)	Andre Bopæle siden Oktober Flyttedag 1916. (Gade og Hus-Nr.)				Kreds.	Længd.	Bogstav.	Nr.
Aarhus Stiftsamt	Mette Marie Christensen	✓	1840	24/8	Stjørring	Hiemmeds.	Enke	Hiesjemds.	2	150											
" "	Christian Vilhelm Hoffmann	✓	1837	9/5	-do-	Fosterbarn	-"-	(Skolemedhjælper)													
1 Sal	P. Chr. Mikkelsen	✓	1884	8/3	Ulkjær	Husfader	Gift	Arbejdsmand	2	16											
	Maria Mikkelsen		1886	19/1	Rye	Hustru	Gift														
	Frands Mikkelsen		1907	1/12	Aarhus	Søn	-	-													
	Valborg Mikkelsen		1912	30/4	Aarhus	Datter	-	-													
	Knud Mikkelsen		1918	6/12	Boerding	Søn	-	-													
Kvistet.	Niels Simmn Dam	✓	1852	27/8	Tjørring pr. Skanderborg	Lejer	Enke	Arbejdsmand	1	72											
Sidehus	Frands Jensen	✓	1880	9/4	Tolstrup	Lejer	ugift	Arbejdsmand	1	10	Selvstændig			Fiskerg 72							
	Jens Peter Olsen	✓	1872	22/2	Brabrand	Lejer	Fraskilt	Arbejdsmand	1	120	Fællesmandskab Frederiksvej 70			Fiskerg 72							
	Aksel Ellebæk		1901	9/6	Brabrand	Lejer		Medhjælper	1	75	Frands Jensen Frederiksvej 70	Aarhus	1917	Mølle	Fiskerg 60						

Tillægsskema I. Herpaa opføres **udenbys eller i Udlandet boende Personer,** der i Ejendommen driver Forretning, Haandværk eller anden selvstændig Næringsdrift.

Navn.	Stilling.	Adresse		
		Kommune.	Gade og Nr.	Hvis udenfor Danmark, vedkommende Land.

Tillægsskema II. Forsaavidt **Ejeren af Ejendommen har Bopæl udenfor Aarhus,** opføres hans (hendes) Navn, Stilling og Adresse paa dette Skema.

Navn.	Stilling.	Adresse		
		Kommune.	Gade og Nr.	Hvis udenfor Danmark, vedkommende Land.

Tillægsskema III. Herpaa opføres **inden- og udenlandske Selskaber, Foreninger og Institutioner,** der har Kontor eller Forretningslokaler i Ejendommen.

Selskabets eller Institutionens Navn.	Forretnings Branche.	Forsaavidt Selskabet er hjemmehørende udenfor Aarhus, opføres her Opholdskommunens Navn. Er Selskabet hjemmehørende i Udlandet anføres Navnet paa Selskabets herværende Repræsentant.

Antal Beboelseslejligheder.

(Udfyldes af Ejeren eller Viceværten).

I Ejendommen findes:

Antal.	
3	~~Beboelses~~lejligheder med 1 Værelse ~~og Køkken.~~
2	do. - 2 Værelser.
	do. - 3 do. uden Pigeværelse.
	do. - 3 do. med do.
	do. - 4 do. uden do.
	do. - 4 do. med do.
	do. - 5 do.
	do. - 6 do.
	do. - 6 do. og derover.

At samtlige Personer og Selskaber m. v., som har lejet Leilighed eller Lokaler, bor eller driver Forretning i forannævnte Ejendom, er optagne paa denne Liste, bevidnes.

Aarhus, den 24 Oktober 1917.

Ejerens Navn: M. Christensen

Ejerens Bopæl: Fredensgade 72

Ejerens eller Viceværtens **Underskrift.**

selvstændig Næringsdrift.

vis udenfor Danmark,
edkommende Land.

paa dette Skema.

vis udenfor Danmark,
edkommende Land.

okaler i Ejendommen.

mehørende udenfor Aarhus,
kommunens Navn.
i Udlandet anføres Navnet
rende Repræsentant.

har lejet Lejlighed eller
er optagne paa denne

72

rtens Underskrift.

Distrikt Nr.

Løbe-Nr.: 2363

Gade: Fiskergade

Afhentes den

Husnummer: 74

Mandtalsliste

over

Personer, Selskaber, Foreninger og Institutioner,

der benytter Lokaler

i ovennævnte Ejendom.

I Henhold til Lov af 15. Maj 1875 § 21, jfr. § 22, paahviler det under Strafansvar vedkommende Husejer eller hans Befuldmægtigede at udfylde nærværende Skema.

Beboelsesskemaet. Alle i Ejendommen boende Personer opføres med deres fulde Navn og øvrige i Skemaet forlangte Oplysninger, uanset om de midlertidig er fraværende.

Tillægsskema I. (Se Bagsiden). Paa dette Skema opføres **udenbys eller i Udlandet boende Personer,** der i Ejendommen driver Forretning, Haandværk eller anden selvstændig Næringsdrift.

Tillægsskema II. (Se Bagsiden). Forsaavidt **Ejeren af Ejendommen** har Bopæl udenfor Aarhus, opføres hans Navn, Stilling og Adresse paa dette Skema.

Tillægsskema III. (Se Bagsiden). Herpaa opføres **inden- og udenlandske Selskaber, Foreninger og Institutioner,** der har Kontor eller Forretningslokaler i Ejendommen.

Ifald der ikke er tilstrækkelig Plads paa det tilsendte Skema til alle Ejendommens Beboere, vil flere Skemaer kunne faas udleverede ved Henvendelse paa **Skattekontoret, Mejlgade 4, 1ste Sal.** (Aabent fra Kl. 9—2 og fra 4—6).

Aarhus Byraad, i Oktober 1917.

Bemærk Bagsiden,
der skal udfyldes af Ejendommens Ejer eller dennes Repræsentant.

Optælling.
(Foretages ved Byraadets Foranstaltning).

Mandkøn..... 1

Kvindekøn 3

Ialt... 4 Personer.

Beboelsesskema. 74

Opføres i Rækkefølge saaledes: Forhus, Sidehus, Baghus. (Kælder, Stue, 1. Sal o. s. v.).	Samtlige Beboere af begge Køn **Fulde Navn.** Ved Børn uden Navn sættes „Dreng" eller „Pige". **Det almindelig benyttede Fornavn understreges.** (Mellem hver Familie maa der helst være en Linies Mellemrum).	Fødselsaar.	Fødselsdag.	**Fødeby.** Hvis udenfor Danmark om Vedkommende har **Indfødsret.**	**Stilling i Husstanden** (Husfader, Husmoder, Søn, Datter, Plejesøn, Plejedatter, Slægtning, Tyende, Logerende).	Gift, ugift, Enke, Enkemand, Fraskilt eller Separeret.	**Stand** eller **Livsstilling.** Stillingen betegnes saaledes, at det kan ses, om Vedkommende er Principal eller Medhjælper, f. Eks. Snedkermester, Snedkersvend, Lærling o. s. v.	Husleje af Beboelseslejligheden samt Antal Værelser. Lofts- og Pigeværelser medregnes ikke. Denne Rubrik udfyldes af Ejeren eller Viceværten personlig. Antal Værelser	Aarlig Leje Kr.	**Arbejdsgiverens Navn og Bopæl,** forsaavidt selvstændig Virksomhed ikke drives.	Forsaavidt Tilflytning til Aarhus er sket i det sidste Aar, da naar? (Dato og Aarstal).	hvorfra? (By, Gade og Hus-Nr.)	Hvis Flytning indenfor Aarhus Bygrænse er sket i det sidste Aar, da Bopælen Oktober Flyttedag 1916. (Gade og Hus-Nr.)	Andre Bopæle siden Oktober Flyttedag 1916. (Gade og Hus-Nr.)	Hvor undervises de paa denne Liste opførte ukonfirmerede Børn mellem 6 og 14½ Aar? Gaar de i en offentlig Skole, maa dennes **Navn** anføres. Gaar de i Privatskole, anføres **Bestyrerens Navn.**	Plejebørn. Udfor Plejebørn sættes „ja" i denne Rubrik.	**Vedrørende Værnepligten.** I Henhold til § 41 i Lov Nr. 123 af 8. Juni 1912 om Værnepligt opføres her for enhver Mand mellem 18 og 36 Aar — selv om han er udslettet af Rullen — hans **Rullebetegnelse** efter Indtegningsbevis, Sofartsbog, Soldaterbog, Uljenstdygtighedspas eller Afskedspas. Udlændinge betegne sig som saadanne. Undladelse heraf medfører **Bødestraf fra 2—100 Kr.** saavel for den **paagældende** som for **Husejeren.** Kreds.	Lægd.	Bogstav.	Nr.
Stuen	Ane Margrethe Christensen	1838	19 Mai	Odder	Moder	Enke	Alderdomsunddh.	2	160	Gjen.										
	Dagmar Christensen	1866	19 Oktober	Aarhus	Datter	ugift	Strygejanfru			Gjenmgang i Huset										
	Smedsvend Hans Christian Andersen	1870	2 Februar	Odense	Mand	Gift	Smedsvend	2	150	Frichs Aabyhøj							3	145	M	79
Kristen	Thyra Andersen	1869	29 Marts	Aarhus	Husfru	Gift	Husmoder													

Tillægsskema I. Herpaa opføres udenbys eller i Udlandet boende Personer, der i Ejendommen driver Forretning, Haandværk eller anden selvstændig Næringsdrift.

Navn.	Stilling.	Adresse		
		Kommune.	Gade og Nr.	Hvis udenfor Danmark, vedkommende Land.

Tillægsskema II. Forsaavidt Ejeren af Ejendommen har Bopæl udenfor Aarhus, opføres hans (hendes) Navn, Stilling og Adresse paa dette Skema.

Navn.	Stilling.	Adresse		
		Kommune.	Gade og Nr.	Hvis udenfor Danmark, vedkommende Land.

Tillægsskema III. Herpaa opføres inden- og udenlandske Selskaber, Foreninger og Institutioner, der har Kontor eller Forretningslokaler i Ejendommen.

Selskabets eller Institutionens Navn.	Forretnings Branche.	Forsaavidt Selskabet er hjemmehørende udenfor Aarhus, opføres her Opholdskommunens Navn. Er Selskabet hjemmehørende i Udlandet anføres Navnet paa Selskabets herværende Repræsentant.

Antal Beboelseslejligheder.

(Udfyldes af Ejeren eller Viceværten).

I Ejendommen findes:

Antal.	
	Beboelseslejligheder med 1 Værelse og Køkken.
2	do. - 2 Værelser. og Køkken
	do. - 3 do. uden Pigeværelse.
	do. - 3 do. med do.
	do. - 4 do. uden do.
	do. - 4 do. med do.
	do. - 5 do.
	do. - 6 do.
	do. - 6 do. og derover.

At samtlige Personer og Selskaber m. v., som har lejet Lejlighed eller Lokaler, bor eller driver Forretning i forannævnte Ejendom, er optagne paa denne Liste, bevidnes.

Aarhus, den ..... 1917.

Ejerens Navn: .....

Ejerens Bopæl: .....

Strygejomfru
Dagmar Christensen
Ejerens eller Viceværtens **Underskrift.**

n selvstændig Næringsdrift.

lvis udenfor Danmark, vedkommende Land.

paa dette Skema.

vis udenfor Danmark, vedkommende Land.

lokaler i Ejendommen.

mehørende udenfor Aarhus, kommunens Navn.
i Udlandet anføres Navnet rende Repræsentant.

har lejet Lejlighed eller er optagne paa denne

hristensen

rtens **Underskrift.**

Distrikt Nr.

Løbe-Nr.: 2364

Gade: Fiskergade

Afhentes den

Husnummer: 76.

Mandtalsliste

over

Personer, Selskaber, Foreninger og Institutioner,

der benytter Lokaler

i ovennævnte Ejendom.

I Henhold til Lov af 15. Maj 1875 § 21, jfr. § 22, paahviler det under Strafansvar vedkommende Husejer eller hans Befuldmægtigede at udfylde nærværende Skema.

Beboelsesskemaet. Alle i Ejendommen boende Personer opføres med deres fulde Navn og øvrige i Skemaet forlangte Oplysninger, uanset om de midlertidig er fraværende.

Tillægsskema I. (Se Bagsiden). Paa dette Skema opføres **udenbys eller i Udlandet boende Personer,** der i Ejendommen driver Forretning, Haandværk eller anden selvstændig Næringsdrift.

Tillægsskema II. (Se Bagsiden). Forsaavidt **Ejeren af Ejendommen** har Bopæl udenfor Aarhus, opføres hans Navn, Stilling og Adresse paa dette Skema.

Tillægsskema III. (Se Bagsiden). Herpaa opføres **inden- og udenlandske Selskaber, Foreninger og Institutioner,** der har Kontor eller Forretningslokaler i Ejendommen.

Ifald der ikke er tilstrækkelig Plads paa det tilsendte Skema til alle Ejendommens Beboere, vil flere Skemaer kunne faas udleverede ved Henvendelse paa **Skattekontoret, Mejlgade 4, 1ste Sal.** (Aabent fra Kl. 9—2 og fra 4—6).

Aarhus Byraad, i Oktober 1917.

Bemærk Bagsiden,
der skal udfyldes af Ejendommens Ejer eller dennes Repræsentant.

Optælling.
(Foretages ved Byraadets Foranstaltning).

Mandkøn..... 1

Kvindekøn 1

Ialt... 2, 0 Personer.

Beboelsesskema. 76

Opføres i Rækkefølge saaledes: Forhus, Sidehus, Baghus. (Kælder, Stue, 1. Sal o. s. v.).	Samtlige Beboere af begge Køn **Fulde Navn.** Ved Børn uden Navn sættes „Dreng" eller „Pige". **Det almindelig benyttede Fornavn understreges.** (Mellem hver Familie maa der helst være en Linies Mellemrum).	Fødselsaar.	Fødselsdag.	**Fødeby.** Hvis udenfor Danmark om Vedkommende har **Indfødsret.**	**Stilling i Husstanden** (Husfader, Husmoder, Søn, Datter, Plejesøn, Plejedatter, Slægtning, Tyende, Logerende).	Gift, ugift, Enke, Enkemand, Fraskilt eller Separeret.	**Stand** eller **Livsstilling.** Stillingen betegnes saaledes, at det kan ses, om Vedkommende er Principal eller Medhjælper, f. Eks. Snedkermester, Snedkersvend, Lærling o. s. v.	Husleje af Beboelseslejligheden samt Antal Værelser. Lofts- og Pigeværelser medregnes ikke. Denne Rubrik udfyldes af Eieren eller Viceværten personlig. Antal Værelser	Aarlig Leje Kr.	Arbejdsgiverens Navn og Bopæl, forsaavidt selvstændig Virksomhed ikke drives.	Forsaavidt Tilflytning til Aarhus er sket i det sidste Aar, da naar? (Dato og Aarstal).	hvorfra? (By, Gade og Hus-Nr.)	Hvis Flytning indenfor Aarhus Bygrænse er sket i det sidste Aar, da Bopælen Oktober Flyttedag 1916. (Gade og Hus-Nr.)	Andre Bopæle siden Oktober Flyttedag 1916. (Gade og Hus-Nr.)	Hvor undervises de paa denne Liste opførte ukonfirmerede Børn mellem 6 og 14½ Aar? Gaar de i en offentlig Skole, maa dennes **Navn** anføres. Gaar de i Privatskole, anføres **Bestyrerens Navn.**	Plejebørn. Udfor Plejebørn sættes „ja" i denne Rubrik.	**Vedrørende Værnepligten.** I Henhold til § 41 i Lov Nr. 125 af 8. Juni 1912 om Værnepligt opføres her for enhver Mand mellem 18 og 36 Aar — selv om han er udslettet af Rullen — hans **Rullebetegnelse** efter Indtegningsbevis, Søfartsbog, Soldaterbog, Utjenstdygtighedspas eller Afskedspas. Udlændinge betegne sig som saadanne. Undladelse heraf medfører **Bødestraf fra 2—100 Kr.** saavel for den **paagældende** som for **Husejeren.** Kreds.	Lægd.	Bogstav.	Nr.
Stuen	Enke Karen Hansen	✓ 1841	2/11	Samsø				2	stuen											
Kvister	Niels Olsen	✓ 31/7 1843		Aarhus. hr	Hu ~~Sømand~~	—	Hr Sømand	2	stuen											

Tillægsskema I. Herpaa opføres **udenbys eller i Udlandet boende Personer,** der i Ejendommen driver Forretning, Haandværk eller anden selvstændig Næringsdrift.

Navn.	Stilling.	Adresse		
		Kommune.	Gade og Nr.	Hvis udenfor Danmark, vedkommende Land.

Tillægsskema II. Forsaavidt **Ejeren af Ejendommen har Bopæl udenfor Aarhus,** opføres hans (hendes) Navn, Stilling og Adresse paa dette Skema.

Navn.	Stilling.	Adresse		
		Kommune.	Gade og Nr.	Hvis udenfor Danmark, vedkommende Land.

Tillægsskema III. Herpaa opføres **inden- og udenlandske Selskaber, Foreninger og Institutioner,** der har Kontor eller Forretningslokaler i Ejendommen.

Selskabets eller Institutionens Navn.	Forretnings Branche.	Forsaavidt Selskabet er hjemmehørende udenfor Aarhus, opføres her Opholdskommunens Navn. Er Selskabet hjemmehørende i Udlandet anføres Navnet paa Selskabets herværende Repræsentant.

Antal Beboelseslejligheder.

(Udfyldes af Ejeren eller Viceværten).

I Ejendommen findes:

Antal.	
	Beboelseslejligheder med 1 Værelse og Køkken.
	do. - 2 Værelser.
	do. - 3 do. uden Pigeværelse.
	do. - 3 do. med do.
	do. - 4 do. uden do.
	do. - 4 do. med do.
	do. - 5 do.
	do. - 6 do.
	do. - 6 do. og derover.

At samtlige Personer og Selskaber m. v., som har lejet Lejlighed eller Lokaler, bor eller driver Forretning i forannævnte Ejendom, er optagne paa denne Liste, bevidnes.

Aarhus, den _____ 1917.

Ejerens Navn: Enke Karen Hansen

Ejerens Bopæl: Fiskergade 76 stuen

_____

Ejerens eller Viceværtens **Underskrift.**

Distrikt Nr.

Løbe-Nr.: 2365 a

Gade: Fiskergade

Afhentes den

Husnummer: 80

Mandtalsliste

over

Personer, Selskaber, Foreninger og Institutioner,

der benytter Lokaler

i ovennævnte Ejendom.

I Henhold til Lov af 15. Maj 1875 § 21, jfr. § 22, paahviler det under Strafansvar vedkommende Husejer eller hans Befuldmægtigede at udfylde nærværende Skema.

Beboelsesskemaet. Alle i Ejendommen boende Personer opføres med deres fulde Navn og øvrige i Skemaet forlangte Oplysninger, uanset om de midlertidig er fraværende.

Tillægsskema I. (Se Bagsiden). Paa dette Skema opføres **udenbys eller i Udlandet boende Personer,** der i Ejendommen driver Forretning, Haandværk eller anden selvstændig Næringsdrift.

Tillægsskema II. (Se Bagsiden). Forsaavidt **Ejeren af Ejendommen** har Bopæl udenfor Aarhus, opføres hans Navn, Stilling og Adresse paa dette Skema.

Tillægsskema III. (Se Bagsiden). Herpaa opføres **inden- og udenlandske Selskaber, Foreninger og Institutioner,** der har Kontor eller Forretningslokaler i Ejendommen.

Ifald der ikke er tilstrækkelig Plads paa det tilsendte Skema til alle Ejendommens Beboere, vil flere Skemaer kunne faas udleverede ved Henvendelse paa **Skattekontoret, Mejlgade 4, 1ste Sal.** (Aabent fra Kl. 9—2 og fra 4—6).

Aarhus Byraad, i Oktober 1917.

Bemærk Bagsiden,
der skal udfyldes af Ejendommens Ejer eller dennes Repræsentant.

Optælling.
(Foretages ved Byraadets Foranstaltning).

Mandkøn.....

Kvindekøn .....

Ialt... Personer.

Beboelsesskema. 80

Opføres i Rækkefølge saaledes: Forhus, Sidehus, Baghus. (Kælder, Stue, 1. Sal o. s. v.).	Samtlige Beboere af begge Køn **Fulde Navn.** Ved Børn uden Navn sættes „Dreng" eller „Pige". **Det almindelig benyttede Fornavn understreges.** (Mellem hver Familie maa der helst være en Linies Mellemrum).	Fødselsaar.	Fødselsdag.	**Fødeby.** Hvis udenfor Danmark om Vedkommende har **Indfødsret.**	**Stilling i Husstanden** (Husfader, Husmoder, Søn, Datter, Plejesøn, Plejedatter, Slægtning, Tyende, Logerende).	Gift, ugift, Enke, Enkemand, Fraskilt eller Separeret.	**Stand** eller **Livsstilling.** Stillingen betegnes saaledes, at det kan ses, om Vedkommende er Principal eller Medhjælper, f. Eks. Snedkermester, Snedkersvend, Lærling o. s. v.	Husleje af Beboelseslejligheden samt Antal Værelser. Lofts- og Pigeværelser medregnes ikke. Denne Rubrik udfyldes af Ejeren eller Vurværten personlig. Antal Værelser	Aarlig Lø Kr.	**Arbejdsgiverens Navn og Bopæl,** forsaavidt selvstændig Virksomhed ikke drives.	Forsaavidt Tilflytning til Aarhus er sket i det sidste Aar, da naar? (Dato og Aarstal).	hvorfra? (By, Gade og Hus-Nr.)	Hvis Flytning indenfor Aarhus Bygrænse er sket i det sidste Aar, da Bopælen Oktober Flyttedag 1916. (Gade og Hus-Nr.)	Andre Bopæle siden Oktober Flyttedag 1916. (Gade og Hus-Nr.)	Hvor undervises de paa denne Liste opførte ukonfirmerede Børn mellem 6 og 14½ Aar? Gaar de i en offentlig Skole, maa dennes **Navn** anføres. Gaar de i Privatskole, anføres **Bestyrerens Navn.**	Plejebørn. Udfor Plejebørn sættes „ja" i denne Rubrik.	**Vedrørende Værnepligten.** I Henhold til § 41 i Lov Nr. 125 af 8. Juni 1912 om Værnepligt opføres her for enhver Mand mellem 18 og 36 Aar — selv om han er udslettet af Rullen — hans **Rullebetegnelse** efter Indtegningsbevis, Søfartsbog, Soldaterbog, Utjenstdygtighedspas eller Afskedspas. Udlændinge betegne sig som saadanne. Undladelse heraf medfører **Bødestraf fra 2—100 Kr.** saavel for den **paagældende** som for **Husejeren.** Kreds.	Lægd.	Bogstav.	Nr.
Kælder og Stue th.	Anders Vithen	1866	2/10	Hadsten	Husfader	Gift	Købmand		468											
	Anc. Bergitte Jensen	1869	2/5	Vithen	Husmoder	Gift														
1 Sal t. h.	Jens Peter Pedersen	1873	29/1	Viby Terp	Husfader	Gift	Skomagermester	2	264											
	Nielsine Pedersen	1870	14/4	Ø	Husmoder	Gift														
	Andry Pedersen	1902	5/12	Aarhus	Søn															
	Edith Petrea Pedersen	1905	15/3	Aarhus	Datter											Borgerskolen i Samsøgade				
2 Sal t. h.	Ole Olesen	1865	21/7	Sepstrup	Husfader	Gift	Overportør	2	264	Statsbanen.										
	Karen Kirstine Olesen	1868	15/9	Randers	Husmoder	Gift														
	Olaf Mogens Olesen	1900	2/9	"	Søn		Smedelærling.				1/10 1917	Randers Dytmiersken Nr. 1.								
	Ingvar Kristian Olesen	1903	3/1	"	"		Skibstømrerlærling.													
	Mari Christa Olesen	1907	12/1	Vorup	Datter											Borgerskolen i Frederiksallee.				
3 Sal th.	Jens Peter Nielsen	1870	3/4	Halling	Mand.	Gift	Murersvd.	2	264											
	Anc. Marie Nielsen	1877	31/10	Alling	Hustru	Gift														
3 Sal Sidebr.	Clara Sørensen	1891	10/8	Viborg		ugift	Arbejderske	1	120	F. Clausen Chokoladefabrikken			Thunøgade 1							
2 Sal Sidebr.	Ingrid E. M. Olesen	1882	8/7	Allinggaards Mark pr. Silkeborg		ugift	Fabrikarbejderske	1	120											
	Christen Madsen	1851	20/8	Langhalle	Mand	ugift	Arbejsmand	1	96	Bx. d. Hansen Nørrelrøjade 7										

Tillægsskema I. Herpaa opføres **udenbys eller i Udlandet boende Personer,** der i Ejendommen driver Forretning, Haandværk eller anden selvstændig Næringsdrift.

Navn.	Stilling.	Adresse		
		Kommune.	Gade og Nr.	Hvis udenfor Danmark, vedkommende Land.

Tillægsskema II. Forsaavidt **Ejeren af Ejendommen har Bopæl udenfor Aarhus,** opføres hans (hendes) Navn, Stilling og Adresse paa dette Skema.

Navn.	Stilling.	Adresse		
		Kommune.	Gade og Nr.	Hvis udenfor Danmark, vedkommende Land.

Tillægsskema III. Herpaa opføres **inden- og udenlandske Selskaber, Foreninger og Institutioner,** der har Kontor eller Forretningslokaler i Ejendommen.

Selskabets eller Institutionens Navn.	Forretnings Branche.	Forsaavidt Selskabet er hjemmehørende udenfor Aarhus, opføres her Opholdskommunens Navn. Er Selskabet hjemmehørende i Udlandet anføres Navnet paa Selskabets herværende Repræsentant.

Antal Beboelseslejligheder.

(Udfyldes af Ejeren eller Viceværten).

I Ejendommen findes:

Antal.					
4	Beboelseslejligheder med 1 Værelse og Køkken.				
9	do.	- 2 Værelser.			
	do.	- 3	do.	uden Pigeværelse.	
	do.	- 3	do.	med	do.
	do.	- 4	do.	uden	do.
	do.	- 4	do.	med	do.
	do.	- 5	do.		
	do.	- 6	do.		
	do.	- 6	do.	og derover.	

At samtlige Personer og Selskaber m. v., som har lejet Leilighed eller Lokaler, bor eller driver Forretning i forannævnte Ejendom, er optagne paa denne Liste, bevidnes.

Aarhus, den 25/10 1917.

Ejerens Navn: Chr. N. Wilhen

Ejerens Bopæl: Mindegade 6

Chr. N. Wilhen

Ejerens eller Viceværtens **Underskrift.**

n selvstændig Næringsdrift.

lvis udenfor Danmark, vedkommende Land.

paa dette Skema.

vis udenfor Danmark, vedkommende Land.

lokaler i Ejendommen.

mehørende udenfor Aarhus, kommunens Navn.
i Udlandet anføres Navnet rende Repræsentant.

har lejet Lejlighed eller er optagne paa denne

Withen

tens Underskrift.

Distrikt Nr.

Løbe-Nr.: 2365-b

Gade: Fiskergade

Afhentes den

Husnummer: 81

Mandtalsliste

over

Personer, Selskaber, Foreninger og Institutioner,

der benytter Lokaler

i ovennævnte Ejendom.

I Henhold til Lov af 15. Maj 1875 § 21, jfr. § 22, paahviler det under Strafansvar vedkommende Husejer eller hans Befuldmægtigede at udfylde nærværende Skema.

Beboelsesskemaet. Alle i Ejendommen boende Personer opføres med deres fulde Navn og øvrige i Skemaet forlangte Oplysninger, uanset om de midlertidig er fraværende.

Tillægsskema I. (Se Bagsiden). Paa dette Skema opføres **udenbys eller i Udlandet boende Personer,** der i Ejendommen driver Forretning, Haandværk eller anden selvstændig Næringsdrift.

Tillægsskema II. (Se Bagsiden). Forsaavidt **Ejeren af Ejendommen** har Bopæl udenfor Aarhus, opføres hans Navn, Stilling og Adresse paa dette Skema.

Tillægsskema III. (Se Bagsiden). Herpaa opføres **inden- og udenlandske Selskaber, Foreninger og Institutioner,** der har Kontor eller Forretningslokaler i Ejendommen.

Ifald der ikke er tilstrækkelig Plads paa det tilsendte Skema til alle Ejendommens Beboere, vil flere Skemaer kunne faas udleverede ved Henvendelse paa **Skattekontoret, Mejlgade 4, 1ste Sal.** (Aabent fra Kl. 9—2 og fra 4—6).

Aarhus Byraad, i Oktober 1917.

Bemærk Bagsiden,
der skal udfyldes af Ejendommens Ejer eller dennes Repræsentant.

Optælling.
(Foretages ved Byraadets Foranstaltning).

Mandkøn..... 15
Kvindekøn 14
Ialt... 29 Personer.

Beboelsesskema. 80

Opføres i Rækkefølge saaledes: Forhus, Sidehus, Baghus. (Kælder, Stue, 1. Sal o. s. v.).	Samtlige Beboere af begge Køn **Fulde Navn.** Ved Børn uden Navn sættes „Dreng" eller „Pige". **Det almindelig benyttede Fornavn understreges.** (Mellem hver Familie maa der helst være en Linies Mellemrum).	Fødselsaar.	Fødselsdag.	**Fødeby.** Hvis udenfor Danmark om Vedkommende har **Indfødsret.**	**Stilling i Husstanden** (Husfader, Husmoder, Søn, Datter, Plejesøn, Plejedatter, Slægtning, Tyende, Logerende).	Gift, ugift, Enke, Enkemand, Fraskilt eller Separeret.	**Stand** eller **Livsstilling.** Stillingen betegnes saaledes, at det kan ses, om Vedkommende er Principal eller Medhjælper, f. Eks. Snedkermester, Snedkersvend, Lærling o. s. v.	Husleje af Beboelsesleiligheden samt Antal Værelser. Lofts- og Pigeværelser medregnes ikke. Denne Rubrik udfyldes af Ejeren eller Viceværten personlig. Antal Værelser	Aarlig Leje Kr.	**Arbejdsgiverens Navn og Bopæl,** forsaavidt selvstændig Virksomhed ikke drives.	Forsaavidt Tilflytning til Aarhus er sket i det sidste Aar, da naar? (Dato og Aarstal).	hvorfra? (By, Gade og Hus-Nr.)	Hvis Flytning indenfor Aarhus Bygrænse er sket i det sidste Aar, da Bopælen Oktober Flyttedag 1916. (Gade og Hus-Nr.)	Andre Bopæle siden Oktober Flyttedag 1916. (Gade og Hus-Nr.)	Hvor undervises de paa denne Liste opførte ukonfirmerede Børn mellem 6 og 14½ Aar? Gaar de i en offentlig Skole, maa dennes **Navn** anføres. Gaar de i Privatskole, anføres **Bestyrerens Navn.**	Plejebørn. Udfor Plejebørn sættes „ja" i denne Rubrik.	**Vedrørende Værnepligten.** I Henhold til § 41 i Lov Nr. 123 af 8. Juni 1912 om Værnepligt opføres her for enhver Mand mellem 18 og 36 Aar — selv om han er udslettet af Rullen — hans **Rullebetegnelse** efter Indtegningsbevis, Søfartsbog, Soldaterbog, Utjenstdygtighedspas eller Afskedspas. Udlændinge betegne sig som saadanne. Undladelse heraf medfører **Bødestraf fra 2—100 Kr.** saavel for den **paagældende** som for **Husejeren.** Kreds.	Lægd.	Bogstav.	Nr.
Stue v	Lars Andersen	1882	20-2	Hammer	Husfader	Gift	Kiesk	2	252	Vogenmand Glass			Søndergade 17							
	Dorthea Andersen	1882	4-8	Hammel	Husmoder	"														
1 Sal	Sørin Peter Michelsen	1869	6/9	Nordbj Samsø	Husfader	Gift	Arbeid	2	251	Korn & Fodertop Kompi			Fiskergade 80							
	Maria Michelsen	1873	23/2	Nordbj Samsø	Husmoder	"														
	Magda Wilhelmine Michelsen	1908	2/5	Flojstrup	~~Barn~~ Datter	"									Borgskolen Frederiksalle					
2 Sal v	Jenny Petra Johanne Samsing	1896	30/11	Aarhus	Hustru	Gift		2	251								4 Kreds			
	Niels Christian Frederik Samsing	1891	16/2	Aarhus	Husfader	"	Fisker						Fiskergade 57	Fiskergade 80		Bogstav	Dj No 218	230 Lægd		
	Karl Frederik Samsing	19/17	28/3	Aarhus	Søn												Kaseret for stedsel			
3 Sal v	Peder Jensen Kristensen	1875	5/9	Egaa	Husfader	Gift	Guarskarb	2	228	Brikant N Stampe			Fiskergade 80							
	Mette Marie Kristensen	1878	2/7	Skivhalme	Husmoder	"														
	Mary Kristensen	1905	6/10	Aarhus	Datter	"									Bogeskolen Frederiksalle					
	Kristian Di	1906	19/11	=	Søn	"									Bogeskolen Samsøgade					
	Ejner =	1908	10/12	=	=	"									"					
I	Niels Peter Philip Hansen	1882	11/10	Haurbjerg			Arbeid.													
	Otto Sørensen						Arbeid						1/10	Thested						

Tillægsskema I. Herpaa opføres **udenbys eller i Udlandet boende Personer,** der i Ejendommen driver Forretning, Haandværk eller anden selvstændig Næringsdrift.

Navn.	Stilling.	Adresse		
		Kommune.	Gade og Nr.	Hvis udenfor Danmark, vedkommende Land.

Tillægsskema II. Forsaavidt **Ejeren af Ejendommen har Bopæl udenfor Aarhus,** opføres hans (hendes) Navn, Stilling og Adresse paa dette Skema.

Navn.	Stilling.	Adresse		
		Kommune.	Gade og Nr.	Hvis udenfor Danmark, vedkommende Land.

Tillægsskema III. Herpaa opføres **inden- og udenlandske Selskaber, Foreninger og Institutioner,** der har Kontor eller Forretningslokaler i Ejendommen.

Selskabets eller Institutionens Navn.	Forretnings Branche.	Forsaavidt Selskabet er hjemmehørende udenfor Aarhus, opføres her Opholdskommunens Navn. Er Selskabet hjemmehørende i Udlandet anføres Navnet paa Selskabets herværende Repræsentant.

Antal Beboelseslejligheder.

(Udfyldes af Ejeren eller Viceværten).

I Ejendommen findes:

Antal.					
	Beboelseslejligheder med 1 Værelse og Køkken.				
	do.	- 2 Værelser.			
	do.	- 3	do.	uden	Pigeværelse.
	do.	- 3	do.	med	do.
	do.	- 4	do.	uden	do.
	do.	- 4	do.	med	do.
	do.	- 5	do.		
	do.	- 6	do.		
	do.	- 6	do.	og	derover.

At samtlige Personer og Selskaber m. v., som har lejet Leilighed eller Lokaler, bor eller driver Forretning i forannævnte Ejendom, er optagne paa denne Liste, bevidnes.

Aarhus, den ..... 1917.

Ejerens Navn: .....

Ejerens Bopæl: .....

.....

Ejerens eller Viceværtens **Underskrift.**

nden selvstændig Næringsdrift.

Hvis udenfor Danmark, vedkommende Land.

esse paa dette Skema.

Hvis udenfor Danmark, vedkommende Land.

tningslokaler i Ejendommen.

r hjemmehørende udenfor Aarhus. Opholdskommunens Navn.
orende i Udlandet anføres Navnet herværende Repræsentant.

som har lejet Lejlighed eller endom, er optagne paa denne

Viceværtens **Underskrift.**

Distrikt Nr.

Løbe-Nr.: 2366

Gade: Fiskergade

Afhentes den

Husnummer: 82

Mandtalsliste

over

Personer, Selskaber, Foreninger og Institutioner,

der benytter Lokaler

i ovennævnte Ejendom.

I Henhold til Lov af 15. Maj 1875 § 21, jfr. § 22, paahviler det under Strafansvar vedkommende Husejer eller hans Befuldmægtigede at udfylde nærværende Skema.

Beboelsesskemaet. Alle i Ejendommen boende Personer opføres med deres fulde Navn og øvrige i Skemaet forlangte Oplysninger, uanset om de midlertidig er fraværende.

Tillægsskema I. (Se Bagsiden). Paa dette Skema opføres **udenbys eller i Udlandet boende Personer,** der i Ejendommen driver Forretning, Haandværk eller anden selvstændig Næringsdrift.

Tillægsskema II. (Se Bagsiden). Forsaavidt **Ejeren af Ejendommen** har Bopæl udenfor Aarhus, opføres hans Navn, Stilling og Adresse paa dette Skema.

Tillægsskema III. (Se Bagsiden). Herpaa opføres **inden- og udenlandske Selskaber, Foreninger og Institutioner,** der har Kontor eller Forretningslokaler i Ejendommen.

Ifald der ikke er tilstrækkelig Plads paa det tilsendte Skema til alle Ejendommens Beboere, vil flere Skemaer kunne faas udleverede ved Henvendelse paa **Skattekontoret, Mejlgade 4, 1ste Sal.** (Aabent fra Kl. 9—2 og fra 4—6).

Aarhus Byraad, i Oktober 1917.

Bemærk Bagsiden,
der skal udfyldes af Ejendommens Ejer eller dennes Repræsentant.

Optælling.
(Foretages ved Byraadets Foranstaltning).

Mandkøn..... 8
Kvindekøn 8
Ialt... 16 Personer.

Beboelsesskema. 82

Opføres i Rækkefølge saaledes: Forhus, Sidehus, Baghus. (Kælder, Stue, 1. Sal o. s. v.).	Samtlige Beboere af begge Køn **Fulde Navn.** Ved Børn uden Navn sættes „Dreng" eller „Pige". Det almindelig benyttede Fornavn understreges. (Mellem hver Familie maa der helst være en Linies Mellemrum).	Fødselsaar.	Fødselsdag.	Fødeby. Hvis udenfor Danmark om Vedkommende har Indfødsret.	Stilling i Husstanden (Husfader, Husmoder, Søn, Datter, Plejesøn, Plejedatter, Slægtning, Tyende, Logerende).	Gift, ugift, Enke, Enkemand, Fraskilt eller Separeret.	Stand eller Livsstilling. Stillingen betegnes saaledes, at det kan ses, om Vedkommende er Principal eller Medhjælper, f. Eks. Snedkermester, Snedkersvend, Lærling o. s. v.	Husleje af Beboelsesleiligheden som Antal Værelser. Lofts- og Pigeværelser medregnes ikke. Denne Rubrik udfyldes af Eieren eller Vedkommende værten personlig. Antal Værelser	Aarlig Kr.	Arbejdsgiverens Navn og Bopæl, forsaavidt selvstændig Virksomhed ikke drives.	Forsaavidt Tilflytning til Aarhus er sket i det sidste Aar, da: naar? (Dato og Aarstal).	hvorfra? (By, Gade og Hus-Nr.)	Hvis Flytning indenfor Aarhus Bygrænse er sket i det sidste Aar, da: Bopælen Oktober Flyttedag 1916. (Gade og Hus-Nr.)	Andre Bopæle siden Oktober Flyttedag 1916. (Gade og Hus-Nr.)	Hvor undervises de paa denne Liste opførte ukonfirmerede Børn mellem 6 og 14½ Aar? Gaar de i en offentlig Skole, maa dennes Navn anføres. Gaar de i Privatskole, anføres Bestyrerens Navn.	Plejebørn. Udfor Plejebørn sættes „ja" i denne Rubrik.	Vedrørende Værnepligten. I Henhold til § 41 i Lov Nr. 125 af 8. Juni 1912 om Værnepligt opføres her for enhver Mand mellem 18 og 36 Aar — selv om han er udslettet af Rullen — hans Rullebetegnelse efter Indtegningsbevis, Søfartsbog, Soldaterbog, Utjenstdygtighedspas eller Afskedspas. Udlændinge betegne sig som saadanne. Undladelse heraf medfører Bødestraf fra 2—100 Kr. saavel for den paagældende som for Husejeren. Kreds.	Lægd.	Bogstav.	Nr.
Forhuset	Mette Nielsine Telling ✓	1867	27/9	Röved	Husmoder	Enke	Bagermedhjælp	2	30	Bager Jørgensen Østergade										
Stuen	Viktor Valdemar Telling ✓	1892	23/8	Randers	Søn		Blikenslagersvend			Blikvarefabrikken Aabyhøj							4	230	H	326
	Herluf Telling	1898	13/12	Strömmen	Søn		Blikkenslagerlærling			P. Jensen Fredriksgade							4	230	O	420
	Melle Marie Telling	1901	22/2	Strömmen	Datter		Telefondame			Jysk Telefon A/S										
	Søren Telling	1904	10/4	Aarhus	Søn										Borgerskolen Valdemarsgade					
	Ester Telling	1906	29/1	Aarhus	Datter										Borgerskolen Frederiksalle					
	Robert Telling	1906	29/11	Aarhus	Søn										Borgerskolen Valdemarsgade					
1ste Sal	Raimus Julius Pørgensen ✓	1842	25/6	Aarhus	Husfader	gift	forh. Slagtern	3	3											
	Anne Pørgensen	1851	26/8	Vejlby	Husmoder	gift														
	Edith Pørgensen ✓	1890	12/5	Aarhus	Datter	ugift														
Baghuset	Anna Margrethe Andersen	1869	6/7	Aarhus	Husmoder	gift	Arbejderske	4	2											
	Kaj Andersen ✓	1894	27/6	Vejlby pr. Kjøbenhavn	Søn	ugift	Kiksbager										4	230	O	318
	Regnar Andersen ✓	1898	3/6	Aarhus	Søn		Arbejder													
	Ellen Andersen ✓	1895	20/10	Aarhus	Datter		Arbejderske													
	Karen Emilie Anna Jungia Andersen	1909	10/1	Aarhus	Datter										Borgerskolen					
	Kaj Andersen	1912	11/1	Aarhus	Datter Søn										Frederiksalle					
															Asylet					
															Asylet Dig					

Tillægsskema I. Herpaa opføres **udenbys eller i Udlandet boende Personer,** der i Ejendommen driver Forretning, Haandværk eller anden selvstændig Næringsdrift.

Navn.	Stilling.	Adresse		
		Kommune.	Gade og Nr.	Hvis udenfor Danmark, vedkommende Land.

Tillægsskema II. Forsaavidt **Ejeren af Ejendommen har Bopæl udenfor Aarhus,** opføres hans (hendes) Navn, Stilling og Adresse paa dette Skema.

Navn.	Stilling.	Adresse		
		Kommune.	Gade og Nr.	Hvis udenfor Danmark, vedkommende Land.

Tillægsskema III. Herpaa opføres **inden- og udenlandske Selskaber, Foreninger og Institutioner,** der har Kontor eller Forretningslokaler i Ejendommen.

Selskabets eller Institutionens Navn.	Forretnings Branche.	Forsaavidt Selskabet er hjemmehørende udenfor Aarhus, opføres her Opholdskommunens Navn. Er Selskabet hjemmehørende i Udlandet anføres Navnet paa Selskabets herværende Repræsentant.

Antal Beboelseslejligheder.

(Udfyldes af Ejeren eller Viceværten).

I Ejendommen findes:

Antal.					
	Beboelseslejligheder med 1 Værelse og Køkken.				
1	do.	- 2	Værelser.		
	do.	- 3	do.	uden	Pigeværelse.
1	do.	- 3	do.	med	do.
1	do.	- 4	do.	uden	do.
	do.	- 4	do.	med	do.
	do.	- 5	do.		
	do.	- 6	do.		
	do.	- 6	do.	og	derover.

At samtlige Personer og Selskaber m. v., som har lejet Lejlighed eller Lokaler, bor eller driver Forretning i forannævnte Ejendom, er optagne paa denne Liste, bevidnes.

Aarhus, den 24. Oktbr. 1917.

Ejerens Navn: R. F. Jørgensen

Ejerens Bopæl: Fiskergade N. 82

Ejerens eller Viceværtens **Underskrift.**

Distrikt Nr.

Løbe-Nr.: 2367

Gade: Fiskergade

Afhentes den

Husnummer: 84

Mandtalsliste

over

Personer, Selskaber, Foreninger og Institutioner,

der benytter Lokaler

i ovennævnte Ejendom.

I Henhold til Lov af 15. Maj 1875 § 21, jfr. § 22, paahviler det under Strafansvar vedkommende Husejer eller hans Befuldmægtigede at udfylde nærværende Skema.

Beboelsesskemaet. Alle i Ejendommen boende Personer opføres med deres fulde Navn og øvrige i Skemaet forlangte Oplysninger, uanset om de midlertidig er fraværende.

Tillægsskema I. (Se Bagsiden). Paa dette Skema opføres **udenbys eller i Udlandet boende Personer,** der i Ejendommen driver Forretning, Haandværk eller anden selvstændig Næringsdrift.

Tillægsskema II. (Se Bagsiden). Forsaavidt **Ejeren af Ejendommen** har Bopæl udenfor Aarhus, opføres hans Navn, Stilling og Adresse paa dette Skema.

Tillægsskema III. (Se Bagsiden). Herpaa opføres **inden- og udenlandske Selskaber, Foreninger og Institutioner,** der har Kontor eller Forretningslokaler i Ejendommen.

Ifald der ikke er tilstrækkelig Plads paa det tilsendte Skema til alle Ejendommens Beboere, vil flere Skemaer kunne faas udleverede ved Henvendelse paa **Skattekontoret, Mejlgade 4, 1ste Sal.** (Aabent fra Kl. 9—2 og fra 4—6).

Aarhus Byraad, i Oktober 1917.

Bemærk Bagsiden,
der skal udfyldes af Ejendommens Ejer eller dennes Repræsentant.

Optælling.
(Foretages ved Byraadets Foranstaltning).

Mandkøn..... 1
Kvindekøn 2
Ialt... 3 Personer.

Beboelsesskema. 84

Opføres i Rækkefølge saaledes: Forhus, Sidehus, Baghus. (Kælder, Stue, 1. Sal o. s. v.).	Samtlige Beboere af begge Køn **Fulde Navn.** Ved Børn uden Navn sættes „Dreng" eller „Pige". **Det almindelig benyttede Fornavn understreges.** (Mellem hver Familie maa der helst være en Linies Mellemrum).	Fødselsaar.	Fødselsdag.	**Fødeby.** Hvis udenfor Danmark om Vedkommende har **Indfødsret.**	**Stilling i Husstanden** (Husfader, Husmoder, Søn, Datter, Plejesøn, Plejedatter, Slægtning, Tyende, Logerende).	Gift, ugift, Enke, Enkemand, Fraskilt eller Separeret.	**Stand** eller **Livsstilling.** Stillingen betegnes saaledes, at det kan ses, om Vedkommende er Principal eller Medhjælper, f. Eks. Snedker**mester,** Snedker**svend,** **Lærling** o. s. v.	Husleje af Beboelsesleiligheden (Antal Værelser og Aarlig Leie). Lofts- og Pigeværelser medregnes ikke. Denne Rubrik udfyldes af Eieren eller Bestyreren.	Antal Værelser	Aarlig Leie
4 Sal	Snedkermester Paul Arnarsen	1844	26/9	Vendsyssel	Husfader	gift				1
	Caroline Frederikke Andersen	1851	8/2	Lisberg	Husmoder					
	Anne Marie Andersen						Plejedatter			
Stuen	Charlotte Magnhild Jørgensen	1897	20/1	Aarhus		Enke				

Arbejdsgiverens Navn og Bopæl, forsaavidt selvstændig Virksomhed ikke drives.	Forsaavidt Tilflytning til Aarhus er sket i det sidste Aar, da		Hvis Flytning indenfor Aarhus Bygrænse er sket i det sidste Aar, da		Hvor undervises de paa denne Liste opførte ukonfirmerede Børn mellem 6 og 14½ Aar? Gaar de i en offentlig Skole, maa dennes **Navn** anføres. Gaar de i Privatskole, anføres **Bestyrerens Navn.**	Plejebørn. Uldfor Plejebørn sættes „ja" i denne Rubrik.	**Vedrørende Værnepligten.** I Henhold til § 41 i Lov Nr. 125 af 8. Juni 1912 om Værnepligt opføres her for enhver Mand mellem 18 og 36 Aar — selv om han er udskrevet af Rullen — hans **Rullebetegnelse** efter Indregningsbevis, Søfartsbog, Soldaterbog, Utjenstdygtighedspas eller Afskedspas. Udlændinge betegne sig som saadanne. Undladelse heraf medfører **Bødestraf fra 2—100 Kr.** saavel for den **paagældende** som for **Husejeren.**			
	naar? (Dato og Aarstal).	hvorfra? (By, Gade og Hus-Nr.)	Bopælen Oktober Flyttedag 1916. (Gade og Hus-Nr.)	Andre Bopæle siden Oktober Flyttedag 1916. (Gade og Hus-Nr.)			Kreds.	Lægd.	Bogstav.	Nr.
	1/11 17	Vendsysselgaard								

Tillægsskema I. Herpaa opføres **udenbys eller i Udlandet boende Personer,** der i Ejendommen driver Forretning, Haandværk eller anden selvstændig Næringsdrift.

Navn.	Stilling.	Adresse		
		Kommune.	Gade og Nr.	Hvis udenfor Danmark, vedkommende Land.

Tillægsskema II. Forsaavidt Ejeren af Ejendommen **har Bopæl udenfor Aarhus,** opføres hans (hendes) Navn, Stilling og Adresse paa dette Skema.

Navn.	Stilling.	Adresse		
		Kommune.	Gade og Nr.	Hvis udenfor Danmark, vedkommende Land.

Tillægsskema III. Herpaa opføres **inden- og udenlandske Selskaber, Foreninger og Institutioner,** der har Kontor eller Forretningslokaler i Ejendommen.

Selskabets eller Institutionens Navn.	Forretnings Branche.	Forsaavidt Selskabet er hjemmehørende udenfor Aarhus, opføres her Opholdskommunens Navn. Er Selskabet hjemmehørende i Udlandet anføres Navnet paa Selskabets herværende Repræsentant.

Antal Beboelseslejligheder.

(Udfyldes af Ejeren eller Viceværten).

I Ejendommen findes:

Antal.					
	Beboelseslejligheder med 1 Værelse og Køkken.				
2	do.	- 2	Værelser.		
	do.	- 3	do.	uden	Pigeværelse.
	do.	- 3	do.	med	do.
	do.	- 4	do.	uden	do.
	do.	- 4	do.	med	do.
	do.	- 5	do.		
	do.	- 6	do.		
	do.	- 6	do.	og	derover.

At samtlige Personer og Selskaber m. v., som har lejet Lejlighed eller Lokaler, bor eller driver Forretning i forannævnte Ejendom, er optagne paa denne Liste, bevidnes.

Aarhus, den 24 Oktbr. 1917.

Ejerens Navn:

Ejerens Bopæl:

C. Jørgensen.

Ejerens eller Viceværtens **Underskrift.**

anden selvstændig Næringsdrift.

Hvis udenfor Danmark, vedkommende Land.

esse paa dette Skema.

Hvis udenfor Danmark, vedkommende Land.

ningslokaler i Ejendommen.

r hjemmehørende udenfor Aarhus, pholdskommunens Navn.
ørende i Udlandet anføres Navnet herværende Repræsentant.

som har lejet Lejlighed eller ndom, er optagne paa denne

Viceværtens **Underskrift.**

Distrikt Nr.

Løbe-Nr.: 2368

Gade: Fiskergade

Afhentes den

Husnummer: 87

Mandtalsliste

over

Personer, Selskaber, Foreninger og Institutioner,

der benytter Lokaler

i ovennævnte Ejendom.

I Henhold til Lov af 15. Maj 1875 § 21, jfr. § 22, paahviler det under Strafansvar vedkommende Husejer eller hans Befuldmægtigede at udfylde nærværende Skema.

Beboelsesskemaet. Alle i Ejendommen boende Personer opføres med deres fulde Navn og øvrige i Skemaet forlangte Oplysninger, uanset om de midlertidig er fraværende.

Tillægsskema I. (Se Bagsiden). Paa dette Skema opføres **udenbys eller i Udlandet boende Personer,** der i Ejendommen driver Forretning, Haandværk eller anden selvstændig Næringsdrift.

Tillægsskema II. (Se Bagsiden). Forsaavidt **Ejeren af Ejendommen** har Bopæl udenfor Aarhus, opføres hans Navn, Stilling og Adresse paa dette Skema.

Tillægsskema III. (Se Bagsiden). Herpaa opføres **inden- og udenlandske Selskaber, Foreninger og Institutioner,** der har Kontor eller Forretningslokaler i Ejendommen.

Ifald der ikke er tilstrækkelig Plads paa det tilsendte Skema til alle Ejendommens Beboere, vil flere Skemaer kunne faas udleverede ved Henvendelse paa **Skattekontoret, Mejlgade 4, 1ste Sal.** (Aabent fra Kl. 9—2 og fra 4—6).

Aarhus Byraad, i Oktober 1917.

Bemærk Bagsiden,

der skal udfyldes af Ejendommens Ejer eller dennes Repræsentant.

Optælling.
(Foretages ved Byraadets Foranstaltning).

Mandkøn..... 7

Kvindekøn 8

Ialt... 15 Personer.

Beboelsesskema. 86

Opføres i Rækkefølge saaledes: Forhus, Sidehus, Baghus. (Kælder, Stue, 1. Sal o. s. v.).	Samtlige Beboere af begge Køn **Fulde Navn.** Ved Børn uden Navn sættes „Dreng" eller „Pige". **Det almindelig benyttede Fornavn understreges.** (Mellem hver Familie maa der helst være en Linies Mellemrum).	Fødselsaar.	Fødselsdag.	**Fødeby.** Hvis udenfor Danmark om Vedkommende har **Indfødsret.**	**Stilling i Husstanden** (Husfader, Husmoder, Søn, Datter, Plejesøn, Plejedatter, Slægtning, Tyende, Logerende).	Gift, ugift, Enke, Enkemand, Fraskilt eller Separeret.	**Stand** eller **Livsstilling.** Stillingen betegnes saaledes, at det kan ses, om Vedkommende er Principal eller Medhjælper, f. Eks. Snedkermester, Snedkersvend, Lærling o. s. v.	Husleje af Beboelseslejligheden samt Antal Værelser. Lofts- og Pigeværelser medregnes ikke. Denne Rubrik udfyldes af Ejeren eller Viceværten personlig. Antal Værelser	Aarlig Leje Kr.	**Arbejdsgiverens Navn og Bopæl,** forsaavidt selvstændig Virksomhed ikke drives.	Forsaavidt Tilflytning til Aarhus er sket i det sidste Aar, da naar? (Dato og Aarstal).	hvorfra? (By, Gade og Hus-Nr.)	Hvis Flytning indenfor Aarhus Bygrænse er sket i det sidste Aar, da Bopælen Oktober Flyttedag 1916. (Gade og Hus-Nr.)	Andre Bopæle siden Oktober Flyttedag 1916. (Gade og Hus-Nr.)	Hvor undervises de paa denne Liste opførte ukonfirmerede Børn mellem 6 og 14½ Aar? Gaar de i en offentlig Skole, maa dennes **Navn** anføres. Gaar de i Privatskole, anføres **Bestyrerens Navn.**	Plejebørn. Udfor Plejebørn sættes „ja" i denne Rubrik.	**Vedrørende Værnepligten.** I Henhold til § 41 i Lov Nr. 125 af 8. Juni 1912 om Værnepligt opføres her for enhver Mand mellem 18 og 36 Aar — selv om han er udslettet af Rullen — hans **Rullebetegnelse** efter Indtegningsbevis, Søfartsbog, Soldaterbog, Uljenstdygtighedspas eller Afskedspas. Udlændinge betegne sig som saadanne. Undladelse heraf medfører **Bødestraf fra 2—100 Kr.** saavel for den **paagældende** som for **Husejeren.** Kreds.	Lægd.	Bogstav.	Nr.
Forhus et. 1st Sal	Christian Frederik Nielsen	1870	22/5	Thirstrup	Husfader	Gift	Arbejdsmand	2	177.	ved Hansen										
	Ane Marie Nielsen	1873	12/9	Bundstrup	Husmoder															
2 Sal	Anders Christoffersen	1866	27/9	Kaulunde	Fader	Gift	Arbejdsmand.	2	132	Hvor som Helst										
	Karen Petrine Hansine Christoffersen	1876	23/1	Tauolov	Moder.															
	Marie Petrine Kirstine Christoffersen	1898	30/12.	Middelfart.	Datter.															
Stuen	Peter Martinus Hansen.	1880	10/5	Aarhus	Husfader	Gift.	Maskinarbejder	2	162	F Randers. Elektrisitetsværk							4	230.	X	360
	Kristiane Andrea Hansen.	1882	28/4	Horsens.	Husmoder															
	Poul Kristian Hansen.	1904	5/3	Aarhus	Søn.															
	Zida Elisabeth Hansen.	1906	28/2	Manøger	Datter.															
	Vilby Aage Hansen.	1910	30/11	Aarhus	Søn.															
	Ane Grethe Hansen.	1912	26/9	Aarhus.	Datter.															
	Svend Peter Hansen.	1916	4/3	Aarhus.	Søn.															
Baghus I Sal	Marie Jensine Lauritzen	1859	19/5	Kobenhavn	Husmoder	Enke		2	144											
	fodt Madsen			~~Husmoder~~																
	~~Johannes Lauritzen~~	~~1896~~	~~12/4~~	~~Viborg~~	~~Søn~~		~~Arbejdsmand~~			~~ved Hansen~~										
	Lofus Martin Emilius Lauritzen	1898	14/1	Viborg	Søn		Arbejdskarl			~~ved Hansen~~							4	230	O	393
Baghus et Stuen	Maren Rasmussen.	1875	19/5	Marie Magdalene	Arbejderske	—		1	42.											
	Lauritz Emil Lauritzen						Arbejdsmand	—			7/12 17	Militar								

Tillægsskema I. Herpaa opføres **udenbys eller i Udlandet boende Personer,** der i Ejendommen driver Forretning, Haandværk eller anden selvstændig Næringsdrift.

Navn.	Stilling.	Adresse		
		Kommune.	Gade og Nr.	Hvis udenfor Danmark, vedkommende Land.

Tillægsskema II. Forsaavidt **Ejeren af Ejendommen har Bopæl udenfor Aarhus,** opføres hans (hendes) Navn, Stilling og Adresse paa dette Skema.

Navn.	Stilling.	Adresse		
		Kommune.	Gade og Nr.	Hvis udenfor Danmark, vedkommende Land.

Tillægsskema III. Herpaa opføres **inden- og udenlandske Selskaber, Foreninger og Institutioner,** der har Kontor eller Forretningslokaler i Ejendommen.

Selskabets eller Institutionens Navn.	Forretnings Branche.	Forsaavidt Selskabet er hjemmehørende udenfor Aarhus, opføres her Opholdskommunens Navn. Er Selskabet hjemmehørende i Udlandet anføres Navnet paa Selskabets herværende Repræsentant.

Antal Beboelseslejligheder.

(Udfyldes af Ejeren eller Viceværten).

I Ejendommen findes:

Antal.	
	Beboelseslejligheder med 1 Værelse og Køkken.
	do. - 2 Værelser.
	do. - 3 do. uden Pigeværelse.
	do. - 3 do. med do.
	do. - 4 do. uden do.
	do. - 4 do. med do.
	do. - 5 do.
	do. - 6 do.
	do. - 6 do. og derover.

At samtlige Personer og Selskaber m. v., som har lejet Lejlighed eller Lokaler, bor eller driver Forretning i forannævnte Ejendom, er optagne paa denne Liste, bevidnes.

Aarhus, den 23/10 1917.

Ejerens Navn: E. Olsen

Ejerens Bopæl: Knudsgade 54

E. Olsen.

Ejerens eller Viceværtens **Underskrift.**

Distrikt Nr.

Løbe-Nr.: 2369

Gade: Fiskergade

Afhentes den

Husnummer: 89

Mandtalsliste

over

Personer, Selskaber, Foreninger og Institutioner,

der benytter Lokaler

i ovennævnte Ejendom.

I Henhold til Lov af 15. Maj 1875 § 21, jfr. § 22, paahviler det under Strafansvar vedkommende Husejer eller hans Befuldmægtigede at udfylde nærværende Skema.

Beboelsesskemaet. Alle i Ejendommen boende Personer opføres med deres fulde Navn og øvrige i Skemaet forlangte Oplysninger, uanset om de midlertidig er fraværende.

Tillægsskema I. (Se Bagsiden). Paa dette Skema opføres **udenbys eller i Udlandet boende Personer,** der i Ejendommen driver Forretning, Haandværk eller anden selvstændig Næringsdrift.

Tillægsskema II. (Se Bagsiden). Forsaavidt **Ejeren af Ejendommen** har Bopæl udenfor Aarhus, opføres hans Navn, Stilling og Adresse paa dette Skema.

Tillægsskema III. (Se Bagsiden). Herpaa opføres **inden- og udenlandske Selskaber, Foreninger og Institutioner,** der har Kontor eller Forretningslokaler i Ejendommen.

Ifald der ikke er tilstrækkelig Plads paa det tilsendte Skema til alle Ejendommens Beboere, vil flere Skemaer kunne faas udleverede ved Henvendelse paa **Skattekontoret, Mejlgade 4, 1ste Sal.** (Aabent fra Kl. 9—2 og fra 4—6).

Aarhus Byraad, i Oktober 1917.

Bemærk Bagsiden,

der skal udfyldes af Ejendommens Ejer eller dennes Repræsentant.

Optælling.
(Foretages ved Byraadets Foranstaltning).

Mandkøn..... 5

Kvindekøn 3

Ialt... 8 Personer.

Beboelsesskema. 88

Opføres i Rækkefølge saaledes: Forhus, Sidehus, Baghus. (Kælder, Stue, 1. Sal o. s. v.).	Samtlige Beboere af begge Køn **Fulde Navn.** Ved Børn uden Navn sættes „Dreng" eller „Pige". **Det almindelig benyttede Fornavn understreges.** (Mellem hver Familie maa der helst være en Linies Mellemrum).	Fødselsaar.	Fødselsdag.	**Fødeby.** Hvis udenfor Danmark om Vedkommende har **Indfødsret.**	**Stilling i Husstanden** (Husfader, Husmoder, Søn, Datter, Plejesøn, Plejedatter, Slægtning, Tyende, Logerende).	Gift, ugift, Enke, Enkemand, Fraskilt eller Separeret.	**Stand** eller **Livsstilling.** Stillingen betegnes saaledes, at det kan ses, om Vedkommende er Principal eller Medhjælper, f. Eks. Snedker**mester**, Snedker**svend**, **Lærling** o. s. v.	Husleje af Beboelseslejligheden samt Antal Værelser. Lofts- og Pigeværelser medregnes ikke. Denne Rubrik udfyldes af Eieren eller Viceværten personlig. Antal Værelser	Aarlig Leie Kr.	**Arbejdsgiverens Navn og Bopæl,** forsaavidt selvstændig Virksomhed ikke drives.	Forsaavidt Tilflytning til Aarhus er sket i det sidste Aar, da naar? (Dato og Aarstal).	hvorfra? (By, Gade og Hus-Nr.)	Hvis Flytning indenfor Aarhus Bygrænse er sket i det sidste Aar, da Bopælen Oktober Flyttedag 1916. (Gade og Hus-Nr.)	Andre Bopæle siden Oktober Flyttedag 1916. (Gade og Hus-Nr.)	Hvor undervises de paa denne Liste opførte ukonfirmerede Børn mellem 6 og 14½ Aar? Gaar de i en offentlig Skole, maa dennes **Navn** anføres. Gaar de i Privatskole, anføres **Bestyrerens Navn.**	Plejebørn. Udfor Plejebørn sættes „ja" i denne Rubrik.	**Vedrørende Værnepligten.** I Henhold til § 41 i Lov Nr. 125 af 8. Juni 1912 om Værnepligt opføres her for enhver Mand mellem 18 og 36 Aar — selv om han er udslettet af Rullen — hans **Rullebetegnelse** efter Indtegningsbevis, Søfartsbog, Soldaterbog, Uljenstdygtighedspas eller Afskedspas. Udlændinge betegne sig som saadanne. Undladelse heraf medfører **Bødestraf fra 2—100 Kr.** saavel for den **paagældende** som for **Husejeren.** Kreds.	Lægd.	Bogstav.	Nr.
Stuen	Niels Peter Petersen	1881	9/2	Aarhus	Husfader		Slagtermester	4	300 Kr.											
	Ida Elna Margrethe Petersen	1885	15/8	København	Husmoder															
	Niels Mathias Reynerik Petersen	1909	24/12	Aarhus	Søn										A. Hansen					
	Harald Viggo Petersen	1910	24/12	Aarhus	Søn										Kraiberg					
	Niels Peter Petersen	1912	20/8	Aarhus	Søn															
1st Sal																				
	Niels Mathias Petersen	1851	6/5	Aarhus	Husfader		forken Slagter	3	250											
	Dorthea Petersen	1854	1/3	Aarup	Husmoder															
	Wilhelmine Magrethe Petersen	1877	18/10	Aarhus	Datter	ugift	Dameskræderinde													

Tillægsskema I. Herpaa opføres **udenbys eller i Udlandet boende Personer,** der i Ejendommen driver Forretning, Haandværk eller anden selvstændig Næringsdrift.

Navn.	Stilling.	Adresse		
		Kommune.	Gade og Nr.	Hvis udenfor Danmark, vedkommende Land.

Tillægsskema II. Forsaavidt **Ejeren af Ejendommen har Bopæl udenfor Aarhus,** opføres hans (hendes) Navn, Stilling og Adresse paa dette Skema.

Navn.	Stilling.	Adresse		
		Kommune.	Gade og Nr.	Hvis udenfor Danmark, vedkommende Land.

Tillægsskema III. Herpaa opføres **inden- og udenlandske Selskaber, Foreninger og Institutioner,** der har Kontor eller Forretningslokaler i Ejendommen.

Selskabets eller Institutionens Navn.	Forretnings Branche.	Forsaavidt Selskabet er hjemmehørende udenfor Aarhus, opføres her Opholdskommunens Navn. Er Selskabet hjemmehørende i Udlandet anføres Navnet paa Selskabets herværende Repræsentant.

Antal Beboelseslejligheder.

(Udfyldes af Ejeren eller Viceværten).

I Ejendommen findes:

Antal.	Beboelseslejligheder med 1 Værelse og Køkken.
	do. - 2 Værelser.
	do. - 3 do. uden Pigeværelse.
1	do. - 3 do. med do.
	do. - 4 do. uden do.
1	do. - 4 do. med do.
	do. - 5 do.
	do. - 6 do.
	do. - 6 do. og derover.

At samtlige Personer og Selskaber m. v., som har lejet Lejlighed eller Lokaler, bor eller driver Forretning i forannævnte Ejendom, er optagne paa denne Liste, bevidnes.

Aarhus, den ..... 1917.

Ejerens Navn: .....

Ejerens Bopæl: .....

N. M. Petersen

Ejerens eller Viceværtens **Underskrift.**

Distrikt Nr.

Løbe-Nr.: 2370

Gade Fiskergade

Afhentes den

Husnummer: 90

Mandtalsliste

over

Personer, Selskaber, Foreninger og Institutioner,

der benytter Lokaler

i ovennævnte Ejendom.

I Henhold til Lov af 15. Maj 1875 § 21, jfr. § 22, paahviler det under Strafansvar vedkommende Husejer eller hans Befuldmægtigede at udfylde nærværende Skema.

Beboelsesskemaet. Alle i Ejendommen boende Personer opføres med deres fulde Navn og øvrige i Skemaet forlangte Oplysninger, uanset om de midlertidig er fraværende.

Tillægsskema I. (Se Bagsiden). Paa dette Skema opføres **udenbys eller i Udlandet boende Personer,** der i Ejendommen driver Forretning, Haandværk eller anden selvstændig Næringsdrift.

Tillægsskema II. (Se Bagsiden). Forsaavidt **Ejeren af Ejendommen** har Bopæl udenfor Aarhus, opføres hans Navn, Stilling og Adresse paa dette Skema.

Tillægsskema III. (Se Bagsiden). Herpaa opføres **inden- og udenlandske Selskaber, Foreninger og Institutioner,** der har Kontor eller Forretningslokaler i Ejendommen.

Ifald der ikke er tilstrækkelig Plads paa det tilsendte Skema til alle Ejendommens Beboere, vil flere Skemaer kunne faas udleverede ved Henvendelse paa **Skattekontoret, Mejlgade 4, 1ste Sal.** (Aabent fra Kl. 9—2 og fra 4—6).

Aarhus Byraad, i Oktober 1917.

Bemærk Bagsiden,
der skal udfyldes af Ejendommens Ejer eller dennes Repræsentant.

Optælling.
(Foretages ved Byraadets Foranstaltning).

Mandkøn..... 1

Kvindekøn 5

Ialt... 6 Personer.

Beboelsesskema. 90

Opføres i Rækkefølge saaledes: Forhus, Sidehus, Baghus. (Kælder, Stue, 1. Sal o. s. v.).	Samtlige Beboere af begge Køn **Fulde Navn.** Ved Børn uden Navn sættes „Dreng" eller „Pige". **Det almindelig benyttede Fornavn understreges.** (Mellem hver Familie maa der helst være en Linies Mellemrum).	Fødselsaar.	Fødselsdag.	**Fødeby.** Hvis udenfor Danmark om Vedkommende har **Indfødsret.**	**Stilling i Husstanden** (Husfader, Husmoder, Søn, Datter, Plejesøn, Plejedatter, Slægtning, Tyende, Logerende).	Gift, ugift, Enke, Enkemand, Fraskilt eller Separeret.	**Stand** eller **Livsstilling.** Stillingen betegnes saaledes, at det kan ses, om Vedkommende er Principal eller Medhjælper, f. Eks. Snedker**mester,** Snedker**svend, Lærling** o. s. v.	Husleje af Beboelseslejligheden samt Antal Værelser. Lofts- og Pigeværelser medregnes ikke. Denne Rubrik udfyldes af Ejeren eller Vigeværten personlig. Antal Værelser	Aarlig Leje Kr.	Arbejdsgiverens Navn og Bopæl, forsaavidt selvstændig Virksomhed ikke drives.	Forsaavidt Tilflytning til Aarhus er sket i det sidste Aar, da naar? (Dato og Aarstal).	hvorfra? (By, Gade og Hus-Nr.)	Hvis Flytning indenfor Aarhus Bygrænse er sket i det sidste Aar, da Bopælen Oktober Flyttedag 1916. (Gade og Hus-Nr.)	Andre Bopæle siden Oktober Flyttedag 1916. (Gade og Hus-Nr.)	Hvor undervises de paa denne Liste opførte ukonfirmerede Børn mellem 6 og 14½ Aar? Gaar de i en offentlig Skole, maa dennes **Navn** anføres. Gaar de i Privatskole, anføres **Bestyrerens Navn.**	Plejebørn. Udfor Plejebørn sættes „ja" i denne Rubrik.	**Vedrørende Værnepligten.** I Henhold til § 41 i Lov Nr. 125 af 8. Juni 1912 om Værnepligt opføres her for enhver Mand mellem 18 og 36 Aar — selv om han er udslettet af Rullen — hans **Rullebetegnelse** efter Indtegningsbevis, Sofartsbog, Soldaterbog, Utjenstdygtighedspas eller Afskedspas. Udlændinge betegne sig som saadanne. Undladelse heraf medfører **Bødestraf fra 2—100 Kr.** saavel for den **paagældende** som for **Husejeren.** Kreds.	Lægd.	Bogstav.	Nr.
Forhus Stue.	Wilhelmine Barlach.	✓ 1842.	6 Marts	København	Husmoder	Enke.	"	2.	1.50 Kr.											
"	Dagmar Juliane Barlach.	✓ 1864.	29 August	Aarhus.	Datter.	ugift.	"	"	"											
Forhus 1 Sal.	Ane Marie Nielsen.	✓ 1839	3 Novemb	Hammelev	Husmoder	Enke.	"	2.	1.50 Kr.											
Baghus	Marie Boutrup	✓ 1858	20/11.	Sevel.	Husmoder	Enke.	"	2	1.20											
"	Sørine Boutrup	1899.	11/7.	Resen pr. Struer	Datter.	ugift.	"													
"	Otto Sørensen	✓ 1885.	21/3.	Sennels.	Logerende	ugift	"	"	"								5	555	G.	13.

Tillægsskema I. Herpaa opføres **udenbys eller i Udlandet boende Personer,** der i Ejendommen driver Forretning, Haandværk eller anden selvstændig Næringsdrift.

Navn.	Stilling.	Adresse		
		Kommune.	Gade og Nr.	Hvis udenfor Danmark, vedkommende Land.

Tillægsskema II. Forsaavidt **Ejeren af Ejendommen har Bopæl udenfor Aarhus,** opføres hans (hendes) Navn, Stilling og Adresse paa dette Skema.

Navn.	Stilling.	Adresse		
		Kommune.	Gade og Nr.	Hvis udenfor Danmark, vedkommende Land.

Tillægsskema III. Herpaa opføres **inden- og udenlandske Selskaber, Foreninger og Institutioner,** der har Kontor eller Forretningslokaler i Ejendommen.

Selskabets eller Institutionens Navn.	Forretnings Branche.	Forsaavidt Selskabet er hjemmehørende udenfor Aarhus, opføres her Opholdskommunens Navn. Er Selskabet hjemmehørende i Udlandet anføres Navnet paa Selskabets herværende Repræsentant.

Antal Beboelseslejligheder.

(Udfyldes af Ejeren eller Viceværten).

I Ejendommen findes:

Antal.					
	Beboelseslejligheder med 1 Værelse og Køkken.				
3.	"	do.	" - 2 Værelser.	og Køkken,	
		do.	- 3	do.	uden Pigeværelse.
		do.	- 3	do.	med do.
		do.	- 4	do.	uden do.
		do.	- 4	do.	med do.
		do.	- 5	do.	
		do.	- 6	do.	
		do.	- 6	do.	og derover.

At samtlige Personer og Selskaber m. v., som har lejet Lejlighed eller Lokaler, bor eller driver Forretning i forannævnte Ejendom, er optagne paa denne Liste, bevidnes.

Aarhus, den 25 Oktober 1917.

Ejerens Navn: Enkefru Wilhelmine Barlach.

Ejerens Bopæl: Fiskergade 90.

Enkefru Wilhelmine Barlach.
Ejerens eller Viceværtens **Underskrift.**

Distrikt Nr.

Løbe-Nr.: 2371

Gade: Fiskergade

Afhentes den

Husnummer: 92

Mandtalsliste

over

Personer, Selskaber, Foreninger og Institutioner,

der benytter Lokaler

i ovennævnte Ejendom.

I Henhold til Lov af 15. Maj 1875 § 21, jfr. § 22, paahviler det under Strafansvar vedkommende Husejer eller hans Befuldmægtigede at udfylde nærværende Skema.

Beboelsesskemaet. Alle i Ejendommen boende Personer opføres med deres fulde Navn og øvrige i Skemaet forlangte Oplysninger, uanset om de midlertidig er fraværende.

Tillægsskema I. (Se Bagsiden). Paa dette Skema opføres **udenbys eller i Udlandet boende Personer,** der i Ejendommen driver Forretning, Haandværk eller anden selvstændig Næringsdrift.

Tillægsskema II. (Se Bagsiden). Forsaavidt **Ejeren af Ejendommen** har Bopæl udenfor Aarhus, opføres hans Navn, Stilling og Adresse paa dette Skema.

Tillægsskema III. (Se Bagsiden). Herpaa opføres **inden- og udenlandske Selskaber, Foreninger og Institutioner,** der har Kontor eller Forretningslokaler i Ejendommen.

Ifald der ikke er tilstrækkelig Plads paa det tilsendte Skema til alle Ejendommens Beboere, vil flere Skemaer kunne faas udleverede ved Henvendelse paa **Skattekontoret, Mejlgade 4, 1ste Sal.** (Aabent fra Kl. 9—2 og fra 4—6).

Aarhus Byraad, i Oktober 1917.

Bemærk Bagsiden,

der skal udfyldes af Ejendommens Ejer eller dennes Repræsentant.

Optælling.
(Foretages ved Byraadets Foranstaltning).

Mandkøn..... 5

Kvindekøn 5

Ialt... 10 Personer.

Beboelsesskema.

Opføres i Rækkefølge saaledes: Forhus, Sidehus, Baghus. (Kælder, Stue, 1. Sal o. s. v.).	Samtlige Beboere af begge Køn **Fulde Navn.** Ved Børn uden Navn sættes „Dreng" eller „Pige". **Det almindelig benyttede Fornavn understreges.** (Mellem hver Familie maa der helst være en Linies Mellemrum).	Fødselsaar.	Fødselsdag.	**Fødeby.** Hvis udenfor Danmark om Vedkommende har **Indfødsret.**	**Stilling i Husstanden** (Husfader, Husmoder, Søn, Datter, Plejesøn, Plejedatter, Slægtning, Tyende, Logerende).	Gift, ugift, Enke, Enkemand, Fraskilt eller Separeret.	**Stand** eller **Livsstilling.** Stillingen betegnes saaledes, at det kan ses, om Vedkommende er Principal eller Medhjælper, f. Eks. Snedkermester, Snedkersvend, Lærling o. s. v.	Husleje af Beboelseslejligheden samt Antal Værelser. Lofts- og Pigeværelser medregnes ikke. Denne Rubrik udfyldes af Eieren eller Viceværten personlig. Antal Værelser	Aarlig Leie Kr.	Arbejdsgiverens Navn og Bopæl, forsaavidt selvstændig Virksomhed ikke drives.	Forsaavidt Tilflytning til Aarhus er sket i det sidste Aar, da naar? (Dato og Aarstal).	hvorfra? (By, Gade og Hus-Nr.)	Hvis Flytning indenfor Aarhus Bygrænse er sket i det sidste Aar, da Bopælen Oktober Flyttedag 1916. (Gade og Hus-Nr.)	Andre Bopæle siden Oktober Flyttedag 1916. (Gade og Hus-Nr.)	Hvor undervises de paa denne Liste opførte ukonfirmerede Børn mellem 6 og 14½ Aar? Gaar de i en offentlig Skole, maa dennes **Navn** anføres. Gaar de i Privatskole, anføres **Bestyrerens Navn.**	Plejebørn. Udfor Plejebørn sættes „Ja" i denne Rubrik.	**Vedrørende Værnepligten.** I Henhold til § 41 i Lov Nr. 123 af 8. Juni 1912 om Værnepligt opføres her for enhver Mand mellem 18 og 36 Aar — selv om han er udslettet af Rullen — hans **Rullebetegnelse** efter Indtegningsbevis, Søfartsbog, Soldaterbog, Uttenstdygtighedspas eller Afskedspas. Udlændinge betegne sig som saadanne. Undladelse heraf medfører **Bødestraf fra 2—100 Kr.** saavel for den **paagældende** som for **Husejeren.** Kreds.	Lægd.	Bogstav.	Nr.
Stuen	Rasmus Peter Anton Kristensen	1880	30 Maj	Agri	Husfader		Arbejdsmand	3	204	Fr. Dreyer					Borgerskolen Valdemarsgade					
"	Kristine Kristensen	1880	5 Decem	Lunaa	Husmoder															
"	Niels Voldemar Kristensen	1908	1 Juli	Aarhus	Søn															
"	Kristian Basse Kristensen	1910	3 Maj	"	"															
"	Henry Kristensen	1911	11 Octb	"	"															
"	Svend Aage Kristensen	1913	30 Aug	"	"															
1 Sal	Ane Elisa Sørensen	1858	9/9	Sverig	Husmoder	Enke			180											
"	Sophie Cecilie Knudsen	1864	5/6	Aarhus	Datter	Ugift	Arbejderske													
"	Anna Elisabeth Knudsen	1890	9/4	Aarhus	Datter	Ugift	Arbejderske													
Baghus	Dorthea Kristine Petersen	1841	15/6	Husby	Husmoder	Enke		2	120											

Tillægsskema I. Herpaa opføres **udenbys eller i Udlandet boende Personer,** der i Ejendommen driver Forretning, Haandværk eller anden selvstændig Næringsdrift.

Navn.	Stilling.	Adresse		
		Kommune.	Gade og Nr.	Hvis udenfor Danmark, vedkommende Land.

Tillægsskema II. Forsaavidt **Ejeren af Ejendommen har Bopæl udenfor Aarhus,** opføres hans (hendes) Navn, Stilling og Adresse paa dette Skema.

Navn.	Stilling.	Adresse		
		Kommune.	Gade og Nr.	Hvis udenfor Danmark, vedkommende Land.

Tillægsskema III. Herpaa opføres **inden- og udenlandske Selskaber, Foreninger og Institutioner,** der har Kontor eller Forretningslokaler i Ejendommen.

Selskabets eller Institutionens Navn.	Forretnings Branche.	Forsaavidt Selskabet er hjemmehørende udenfor Aarhus, opføres her Opholdskommunens Navn. Er Selskabet hjemmehørende i Udlandet anføres Navnet paa Selskabets herværende Repræsentant.

Antal Beboelseslejligheder.

(Udfyldes af Ejeren eller Viceværten).

I Ejendommen findes:

Antal.	
	Beboelseslejligheder med 1 Værelse og Køkken.
	do. - 2 Værelser.
	do. - 3 do. uden Pigeværelse.
	do. - 3 do. med do.
	do. - 4 do. uden do.
	do. - 4 do. med do.
	do. - 5 do.
	do. - 6 do.
	do. - 6 do. og derover.

At samtlige Personer og Selskaber m. v., som har lejet Leilighed eller Lokaler, bor eller driver Forretning i forannævnte Ejendom, er optagne paa denne Liste, bevidnes.

Aarhus, den 25/10 1917.

Ejerens Navn: Chr A Withen

Ejerens Bopæl: Munkegade 6

Ejerens eller Viceværtens **Underskrift.**

Distrikt Nr.

Løbe-Nr.: 2372

Gade: Fiskergade

Afhentes den

Husnummer: 94

Mandtalsliste

over

Personer, Selskaber, Foreninger og Institutioner,

der benytter Lokaler

i ovennævnte Ejendom.

I Henhold til Lov af 15. Maj 1875 § 21, jfr. § 22, paahviler det under Strafansvar vedkommende Husejer eller hans Befuldmægtigede at udfylde nærværende Skema.

Beboelsesskemaet. Alle i Ejendommen boende Personer opføres med deres fulde Navn og øvrige i Skemaet forlangte Oplysninger, uanset om de midlertidig er fraværende.

Tillægsskema I. (Se Bagsiden). Paa dette Skema opføres **udenbys eller i Udlandet boende Personer,** der i Ejendommen driver Forretning, Haandværk eller anden selvstændig Næringsdrift.

Tillægsskema II. (Se Bagsiden). Forsaavidt **Ejeren af Ejendommen** har Bopæl udenfor Aarhus, opføres hans Navn, Stilling og Adresse paa dette Skema.

Tillægsskema III. (Se Bagsiden). Herpaa opføres **inden- og udenlandske Selskaber, Foreninger og Institutioner,** der har Kontor eller Forretningslokaler i Ejendommen.

Ifald der ikke er tilstrækkelig Plads paa det tilsendte Skema til alle Ejendommens Beboere, vil flere Skemaer kunne faas udleverede ved Henvendelse paa **Skattekontoret, Mejlgade 4, 1ste Sal.** (Aabent fra Kl. 9—2 og fra 4—6).

Aarhus Byraad, i Oktober 1917.

Bemærk Bagsiden,
der skal udfyldes af Ejendommens Ejer eller dennes Repræsentant.

Optælling.
(Foretages ved Byraadets Foranstaltning).

Mandkøn..... 1

Kvindekøn 5

Ialt... 6 Personer.

Beboelsesskema. 94

Opføres i Rækkefølge saaledes: Forhus, Sidehus, Baghus. (Kælder, Stue, 1. Sal o. s. v.).	Samtlige Beboere af begge Køn **Fulde Navn.** Ved Børn uden Navn sættes „Dreng" eller „Pige". **Det almindelig benyttede Fornavn understreges.** (Mellem hver Familie maa der helst være en Linies Mellemrum).	Fødselsaar.	Fødselsdag.	**Fødeby.** Hvis udenfor Danmark om Vedkommende har **Indfødsret.**	**Stilling i Husstanden** (Husfader, Husmoder, Søn, Datter, Plejesøn, Plejedatter, Slægtning, Tyende, Logerende).	Gift, ugift, Enke, Enkemand, Fraskilt eller Separeret.	**Stand** eller **Livsstilling.** Stillingen betegnes saaledes, at det kan ses, om Vedkommende er Principal eller Medhjælper, f. Eks. Snedker**mester**, Snedker**svend**, **Lærling** o. s. v.	**Husleje af Beboelseslejligheden samt Antal Værelser.** Lofts- og Pigeværelser medregnes ikke. Denne Rubrik udfyldes af Ejeren eller Viceværten personlig. Antal Værelser	Aarlig Leie Kr.	**Arbejdsgiverens Navn og Bopæl,** forsaavidt selvstændig Virksomhed ikke drives.	Forsaavidt Tilflytning til Aarhus er sket i det sidste Aar, da naar? (Dato og Aarstal).	hvorfra? (By, Gade og Hus-Nr.)	Hvis Flytning indenfor Aarhus Bygrænse er sket i det sidste Aar, da Bopælen Oktober Flyttedag 1916. (Gade og Hus-Nr.)	Andre Bopæle siden Oktober Flyttedag 1916. (Gade og Hus-Nr.)	Hvor undervises de paa denne Liste opførte ukonfirmerede Børn mellem 6 og 14½ Aar? Gaar de i en offentlig Skole, maa dennes **Navn** anføres. Gaar de i Privatskole, anføres **Bestyrerens Navn.**	Plejebørn. Udfor Plejebørn sættes „ja" i denne Rubrik.	**Vedrørende Værnepligten.** I Henhold til § 41 i Lov Nr. 125 af 8. Juni 1912 om Værnepligt opføres her for enhver Mand mellem 18 og 36 Aar — selv om han er udslettet af Rullen — hans **Rullebetegnelse** efter Indtegningsbevis, Sofartsbog, Soldaterbog, Utjenstdygtighedspas eller Afskedspas. Udlændinge betegne sig som saadanne. Undladelse heraf medfører **Bødestraf fra 2—100 Kr.** saavel for den **paagældende** som for **Husejeren.** Kreds.	Lægd.	Bogstav.	Nr.
Stuen	Anna Kristine Sejersen	1882	27/10	Holstebro	Husmoder	Separeret									Fjordsgades Borgerskole Søndre Bystrole					
"	Ella Valborg Sejersen	1904	28/5	Mariager	Datter															
"	Harry Egon Sejersen	1911	15/2	Aarhus	Søn															
"	Anna Sejersen	1914	24/12	Aarhus	Datter															
I Sal	Karen Marie Jensen	1842	10/2	Vesterlem	Husmoder	Enke														
"	Edith Karna Jensen	1893	19/10	København			Arbejderske									Ja				

Tillægsskema I. Herpaa opføres **udenbys eller i Udlandet boende Personer,** der i Ejendommen driver Forretning, Haandværk eller anden selvstændig Næringsdrift.

Navn.	Stilling.	Adresse		
		Kommune.	Gade og Nr.	Hvis udenfor Danmark, vedkommende Land.

Tillægsskema II. Forsaavidt **Ejeren af Ejendommen har Bopæl udenfor Aarhus,** opføres hans (hendes) Navn, Stilling og Adresse paa dette Skema.

Navn.	Stilling.	Adresse		
		Kommune.	Gade og Nr.	Hvis udenfor Danmark, vedkommende Land.

Tillægsskema III. Herpaa opføres **inden- og udenlandske Selskaber, Foreninger og Institutioner,** der har Kontor eller Forretningslokaler i Ejendommen.

Selskabets eller Institutionens Navn.	Forretnings Branche.	Forsaavidt Selskabet er hjemmehørende udenfor Aarhus, opføres her Opholdskommunens Navn. Er Selskabet hjemmehørende i Udlandet anføres Navnet paa Selskabets herværende Repræsentant.

Antal Beboelseslejligheder.

(Udfyldes af Ejeren eller Viceværten).

I Ejendommen findes:

Antal.	
	Beboelseslejligheder med 1 Værelse og Køkken.
	do. - 2 Værelser.
	do. - 3 do. uden Pigeværelse.
	do. - 3 do. med do.
	do. - 4 do. uden do.
	do. - 4 do. med do.
	do. - 5 do.
	do. - 6 do.
	do. - 6 do. og derover.

At samtlige Personer og Selskaber m. v., som har lejet Lejlighed eller Lokaler, bor eller driver Forretning i forannævnte Ejendom, er optagne paa denne Liste, bevidnes.

Aarhus, den 25/10 1917.

Ejerens Navn: Chr N Withen

Ejerens Bopæl: Mindeg 6

Ejerens eller Viceværtens **Underskrift.**

Distrikt Nr.

Løbe-Nr.: 2373 a

Gade: Fiskergade

Afhentes den

Husnummer: 100

Mandtalsliste

over

Personer, Selskaber, Foreninger og Institutioner,

der benytter Lokaler

i ovennævnte Ejendom.

I Henhold til Lov af 15. Maj 1875 § 21, jfr. § 22, paahviler det under Strafansvar vedkommende Husejer eller hans Befuldmægtigede at udfylde nærværende Skema.

Beboelsesskemaet. Alle i Ejendommen boende Personer opføres med deres fulde Navn og øvrige i Skemaet forlangte Oplysninger, uanset om de midlertidig er fraværende.

Tillægsskema I. (Se Bagsiden). Paa dette Skema opføres **udenbys eller i Udlandet boende Personer,** der i Ejendommen driver Forretning, Haandværk eller anden selvstændig Næringsdrift.

Tillægsskema II. (Se Bagsiden). Forsaavidt **Ejeren af Ejendommen** har Bopæl udenfor Aarhus, opføres hans Navn, Stilling og Adresse paa dette Skema.

Tillægsskema III. (Se Bagsiden). Herpaa opføres **inden- og udenlandske Selskaber, Foreninger og Institutioner,** der har Kontor eller Forretningslokaler i Ejendommen.

Ifald der ikke er tilstrækkelig Plads paa det tilsendte Skema til alle Ejendommens Beboere, vil flere Skemaer kunne faas udleverede ved Henvendelse paa **Skattekontoret, Mejlgade 4, 1ste Sal.** (Aabent fra Kl. 9—2 og fra 4—6).

Aarhus Byraad, i Oktober 1917.

Bemærk Bagsiden,
der skal udfyldes af Ejendommens Ejer eller dennes Repræsentant.

Optælling.
(Foretages ved Byraadets Foranstaltning).

Mandkøn.....

Kvindekøn .....

Ialt... Personer.

Beboelsesskema. 100

Opføres i Rækkefølge saaledes: Forhus, Sidehus, Baghus. (Kælder, Stue, 1. Sal o. s. v.).	Samtlige Beboere af begge Køn **Fulde Navn.** Ved Børn uden Navn sættes „Dreng" eller „Pige". **Det almindelig benyttede Fornavn understreges.** (Mellem hver Familie maa der helst være en Linies Mellemrum).	Fødselsaar.	Fødselsdag.	**Fødeby.** Hvis udenfor Danmark har **Indfødsret.**	**Stilling i Husstanden** (Husfader, Hustmoder, Søn, Datter, Plejesøn, Plejedatter, Slægtning, Tyende, Logerende).	Gift, ugift, Enke, Enkemand, Fraskilt eller Separeret.	**Stand** eller **Livsstilling.** Stillingen betegnes saaledes, at det kan ses, om Vedkommende er Principal eller Medhjælper, f. Eks. Snedker**mester,** Snedker**svend,** **Lærling** o. s. v.	Husleje af Beboelseslejligheden samt Antal Værelser. Lofts- og Pigeværelser medregnes ikke. Denne Rubrik udfyldes af Ejeren eller Viceværten personlig. Antal Værelser	Aarlig Leie Kr.	**Arbejdsgiverens Navn og Bopæl,** forsaavidt selvstændig Virksomhed ikke drives.	Forsaavidt Tilflytning til Aarhus er sket i det sidste Aar, da: naar? (Dato og Aarstal).	hvorfra? (By, Gade og Hus-Nr.)	Hvis Flytning indenfor Aarhus Bygrænse er sket i det sidste Aar, da: Bopælen Oktober Flyttedag 1916. (Gade og Hus-Nr.)	Andre Bopæle siden Oktober Flyttedag 1916. (Gade og Hus-Nr.)	Hvor undervises de paa denne Liste opførte skolepligtige Børn mellem 6 og 14 Aar? Gaar de i en offentlig Skole, maa dennes **Navn** anføres. Gaar de i Privatskole, anføres **Bestyrerens Navn.**	Plejebørn. Udfor Plejebørn sættes „ja" i denne Rubrik.	**Vedrørende Værnepligten.** I Henhold til § 41 i Lov Nr. 125 af 8. Juni 1912 om Værnepligt opføres her for enhver Mand mellem 18 og 36 Aar — selv om han er udskrevet af Rullen — hans **Rullebetegnelse** efter Indtegningsbevis, Søfartsbog, Soldaterbog, Uddannelsespligtbevis eller Afskedspas. Udlændinge betegne sig som saadanne. Undladelse heraf medfører **Bødestraf fra 2—100 Kr.** saavel for den **paagældende** som for **Husejeren.** Kreds.	Længd.	Bogstav.	Nr.
Bolthus Forhus	Simon Andersen	1853	12 August	Bjerre		Enkemand	Detailhandler	2	480												
Forhus	Inger Kirstine Olesen	5/11	1879	Nordby Samsø		Enke	Trikandse	—	416												
	Petra Magrethe Olesen	7/10	1901	Aarhus	Datter																
	Margit Emilie Olesen	27/9	1903	"	"																
	Anker Emil Olesen	30/8	1906	"	Søn												Immigelsesskole				
~~1 Sal nr.~~ Forhus 1 Sal 3 V.	Thomas Jørgensen	1883	9/11	Aarhus	Husfader		Slagtermester	3	701										4.	23.	267
	Inger Marie Jørgensen	1886	10/5	"	Husmoder																
	Ellen ——	1905	28/10	"	Datter												Frøkjærsen.				
	Emma ——	1906	10/10	"	"												"				
	Rasmus Julius ——	1908	13/10	"	Søn												"				
	Sigrid ——	1910	5/11	"	Datter																
	Inga ——	1912	7/10	"	"																
	Thomas ——	1914	12/5	"	Søn																
2 Sal 3 V.	Søren Olesen Mygil	13/7	74	Højen Skov pr Viby	Husfader	gift	Snedkermester	3	407				Vesterg. 10								
	Johanne Mygil	1876	2/2	Aarhus	Husmoder																
	Ester Hasenhild "	1901	3/7	"	Datter												Fredensgades Realskole				
	Poul Egnar Sørensen	1910	1/10	"	Søn												Fredensgades Borgerskole	Ja			
II tilh. Vinduer	Jens Foght Mogensen	1886	24/10	Pindstrup	Husfader		Arbejder	2	264	Jensen Bager & Bygmester Aarhus 39-41									4	230	8	912
	Alma Mogensen	1882	23/3	Aarhus	Husmoder																
	Carl Hannes Foght Mogensen	1911	7/8	" "	Søn																
	Poul Foght Mogensen	1914	13/3	" "	Søn																
3 Sal	Henrik Andersen	1868	11/11	Hallek	Husfader		Fisker	2	293												
	Mensthine Jensine Andersen	1872	1/1	Silkeborg	Husmoder																
	Christine Helene Johanne Andersen	1895	30/12	Silkeborg	Datter																
	Anna Marie Ingeborg Andersen	1895	17/8	Aarhus	Datter																
3 Sal 3 Vin	Hartvig Christian Bach	1849	13/4	Raskov	Fader		Kusk	2	276												
	Rasmusine Bach	1853	16/4	Ugebæk	Moder																
	Karoline Marie Bach	1880	11/9	Brabrand	Datter		Damaskredsinde														
	Alfred Thurston Bach	1886	19/1	Aarhus	Søn		Arbejdskusk														
	Svend Aage Bach	1896	24/4	Aarhus	—		Arbejdskusk														
	Laurits Peter Bishup Bach	1900	21/4	Aarhus	—		Lærling														

Tillægsskema I. Herpaa opføres udenbys eller i Udlandet boende Personer, der i Ejendommen driver Forretning, Haandværk eller anden selvstændig Næringsdrift.

Navn.	Stilling.	Adresse		
		Kommune.	Gade og Nr.	Hvis udenfor Danmark, vedkommende Land.
Simon Andersen	2			

Tillægsskema II. Forsaavidt Ejeren af Ejendommen har Bopæl udenfor Aarhus, opføres hans (hendes) Navn, Stilling og Adresse paa dette Skema.

Navn.	Stilling.	Adresse		
		Kommune.	Gade og Nr.	Hvis udenfor Danmark, vedkommende Land.

Tillægsskema III. Herpaa opføres inden- og udenlandske Selskaber, Foreninger og Institutioner, der har Kontor eller Forretningslokaler i Ejendommen.

Selskabets eller Institutionens Navn.	Forretnings Branche.	Forsaavidt Selskabet er hjemmehørende udenfor Aarhus, opføres her Opholdskommunens Navn. Er Selskabet hjemmehørende i Udlandet anføres Navnet paa Selskabets herværende Repræsentant.
Simon Andersen	Detailhandler	
Inger Olsen	Frihandler	
Andersen	Kommager (Verkolid)	

Antal Beboelseslejligheder.

(Udfyldes af Ejeren eller Viceværten).

I Ejendommen findes:

Antal.	
	Beboelseslejligheder med 1 Værelse og Køkken.
7	do. - 2 Værelser.
3	do. - 3 do. uden Pigeværelse.
	do. - 3 do. med do.
	do. - 4 do. uden do.
	do. - 4 do. med do.
	do. - 5 do.
	do. - 6 do.
	do. - 6 do. og derover.

At samtlige Personer og Selskaber m. v., som har lejet Lejlighed eller Lokaler, bor eller driver Forretning i forannævnte Ejendom, er optagne paa denne Liste, bevidnes.

Aarhus, den 25/10 1917.

Ejerens Navn: Chr. N. Withen

Ejerens Bopæl: Mindegade 6

Chr. N. Withen

Ejerens eller Viceværtens **Underskrift.**

Distrikt Nr.

Løbe-Nr.: 2373 b

Gade: Fiskergade

Afhentes den

Husnummer: 100

Mandtalsliste

over

Personer, Selskaber, Foreninger og Institutioner,

der benytter Lokaler

i ovennævnte Ejendom.

I Henhold til Lov af 15. Maj 1875 § 21, jfr. § 22, paahviler det under Strafansvar vedkommende Husejer eller hans Befuldmægtigede at udfylde nærværende Skema.

Beboelsesskemaet. Alle i Ejendommen boende Personer opføres med deres fulde Navn og øvrige i Skemaet forlangte Oplysninger, uanset om de midlertidig er fraværende.

Tillægsskema I. (Se Bagsiden). Paa dette Skema opføres **udenbys eller i Udlandet boende Personer,** der i Ejendommen driver Forretning, Haandværk eller anden selvstændig Næringsdrift.

Tillægsskema II. (Se Bagsiden). Forsaavidt **Ejeren af Ejendommen** har Bopæl udenfor Aarhus, opføres hans Navn, Stilling og Adresse paa dette Skema.

Tillægsskema III. (Se Bagsiden). Herpaa opføres **inden- og udenlandske Selskaber, Foreninger og Institutioner,** der har Kontor eller Forretningslokaler i Ejendommen.

Ifald der ikke er tilstrækkelig Plads paa det tilsendte Skema til alle Ejendommens Beboere, vil flere Skemaer kunne faas udleverede ved Henvendelse paa **Skattekontoret, Mejlgade 4, 1ste Sal.** (Aabent fra Kl. 9—2 og fra 4—6).

Aarhus Byraad, i Oktober 1917.

Bemærk Bagsiden,

der skal udfyldes af Ejendommens Ejer eller dennes Repræsentant.

Optælling.
(Foretages ved Byraadets Foranstaltning).

Mandkøn..... 26

Kvindekøn 25

Ialt... 57 Personer.

Beboelsesskema. 100

Opføres i Rækkefølge saaledes: Forhus, Sidehus, Baghus. (Kælder, Stue, 1. Sal o. s. v.).	Samtlige Beboere af begge Køn **Fulde Navn.** Ved Børn uden Navn sættes „Dreng" eller „Pige". Det almindelig benyttede Fornavn understreges. (Mellem hver Familie maa der helst være en Linies Mellemrum).	Fødselsaar.	Fødselsdag.	Fødeby. Hvis udenfor Danmark om Vedkommende har Indfødsret.	Stilling i Husstanden (Husfader, Husmoder, Søn, Datter, Plejesøn, Plejedatter, Slægtning, Tyende, Logerende).	Gift, ugift, Enke, Enkemand, Fraskilt eller Separeret.	Stand eller Livsstilling. Stillingen betegnes saaledes, at det kan ses, om Vedkommende er Principal eller Medhjælper, f. Eks. Snedkermester, Snedkersvend, Lærling o. s. v.	Husleje af Beboelseslejligheden samt Antal Værelser. Lofts- og Pigeværelser medregnes ikke. Denne Rubrik udfyldes af Ejeren eller Viceværten personlig. Antal Værelser	Aarlig Leje Kr.	Arbejdsgiverens Navn og Bopæl, forsaavidt selvstændig Virksomhed ikke drives.	Forsaavidt Tilflytning til Aarhus er sket i det sidste Aar, da naar? (Dato og Aarstal).	hvorfra? (By, Gade og Hus-Nr.)	Hvis Flytning indenfor Aarhus Bygrænse er sket i det sidste Aar, da Bopælen Oktober Flyttedag 1916. (Gade og Hus-Nr.)	Andre Bopæle siden Oktober Flyttedag 1916. (Gade og Hus-Nr.)	Hvor undervises de paa denne Liste opførte ukonfirmerede Børn mellem 6 og 14½ Aar? Gaar de i en offentlig Skole, maa dennes Navn anføres. Gaar de i Privatskole, anføres Bestyrerens Navn.	Plejebørn. Udfor Plejebørn sættes „ja" i denne Rubrik.	Vedrørende Værnepligten. I Henhold til § 41 i Lov Nr. 125 af 8. Juni 1912 om Værnepligt opføres her for enhver Mand mellem 18 og 36 Aar — selv om han er udslettet af Rullen — hans Rullebetegnelse efter Indtegningsbevis, Søfartsbog, Soldaterbog, Utjenstdygtighedspas eller Afskedspas. Udlændinge betegne sig som saadanne. Undladelse heraf medfører Bødestraf fra 2—100 Kr. saavel for den paagældende som for Husejeren. Kreds.	Lægd.	Bogstav.	Nr.
3 Sal Sidehus	Marius Chr Nielsen	1877	3/12	Skovby	Husfader	Gift	Arbejdsmand	2	222											
	Maren Kirstine Nielsen	1878	21/9	Lisbjerg	Husmoder															
	Kristian Andreas Nielsen	1901	28/8	Aarhus	Søn															
	Ane Marie Nielsen	1902	21/10	Aarhus	Datter															
	Søren Peder Nielsen	1904	5/3	Aarhus	Søn										Borgerskolen Valdemarsgade					
	Karen Kirstine Nielsen	1905	16/9	Aarhus	Datter										Borgerskolen Frederiksalle					
2 Sal Sidehuset	Gustav A Rahbek	1880	17/10	Udbyover	Husfader	Gift	Vognstyrer	2	222	Aarhus Sporvejselskab							4	230	H	915
	Ane Jensine Rahbek	1881	13/9	Falslev	Husmoder															
	Johanne Marie Rahbek	1902	13/8	Udbyover	Datter															
	Maren Ramma Rahbek	1904	16/7	Syd Hadsund	Datter										Tjørudage Borgerskole					
	Peter Christian Vayn Rahbek	1907	22/1	Udbyover	Søn										Borgerskolen Valdemarsgade					
	Ester Larsine Marie Rahbek	1909	24/4	Udbyover	Datter										Kristiani Borgerskole					
	Else Marie Rahbek	1911	21/7	Aarhus	Datter															
	Knud Rahbek	1913	10/4	Aarhus	Søn															
	Søren Christian Rahbek	1914	1/6	Aarhus	Søn															
	En Søring	1917	13/9	Aarhus	Søn															
1 Sal Sidehuset	Gerhardt Kristian Kristiansen	1872	25/9	Aarhus	Husfader	Gift	Fisker	2	222											
	Nielsine Kristine Kristiansen	1886	26/6	Lene	Husmoder															
	Karl Johan Morso Kristiansen	1911	3/10	Aarhus	Søn															
	Kaj Rejmar Morso Kristiansen	1913	29/10	Aarhus	Søn															

Tillægsskema I. Herpaa opføres **udenbys eller i Udlandet boende Personer,** der i Ejendommen driver Forretning, Haandværk eller anden selvstændig Næringsdrift.

Navn.	Stilling.	Adresse		
		Kommune.	Gade og Nr.	Hvis udenfor Danmark, vedkommende Land.

Tillægsskema II. Forsaavidt **Ejeren af Ejendommen har Bopæl udenfor Aarhus,** opføres hans (hendes) Navn, Stilling og Adresse paa dette Skema.

Navn.	Stilling.	Adresse		
		Kommune.	Gade og Nr.	Hvis udenfor Danmark, vedkommende Land.

Tillægsskema III. Herpaa opføres **inden- og udenlandske Selskaber, Foreninger og Institutioner,** der har Kontor eller Forretningslokaler i Ejendommen.

Selskabets eller Institutionens Navn.	Forretnings Branche.	Forsaavidt Selskabet er hjemmehørende udenfor Aarhus, opføres her Opholdskommunens Navn. Er Selskabet hjemmehørende i Udlandet anføres Navnet paa Selskabets herværende Repræsentant.

Antal Beboelseslejligheder.

(Udfyldes af Ejeren eller Viceværten).

I Ejendommen findes:

Antal.	
	Beboelseslejligheder med 1 Værelse og Køkken.
	do. - 2 Værelser.
	do. - 3 do. uden Pigeværelse.
	do. - 3 do. med do.
	do. - 4 do. uden do.
	do. - 4 do. med do.
	do. - 5 do.
	do. - 6 do.
	do. - 6 do. og derover.

At samtlige Personer og Selskaber m. v., som har lejet Lejlighed eller Lokaler, bor eller driver Forretning i forannævnte Ejendom, er optagne paa denne Liste, bevidnes.

Aarhus, den ..... 1917.

Ejerens Navn: .....

Ejerens Bopæl: .....

.....

Ejerens eller Viceværtens **Underskrift.**

Distrikt Nr.

Løbe-Nr.: 2374 a

Gade: Fiskergade

Afhentes den

Husnummer: 102

Mandtalsliste

over

Personer, Selskaber, Foreninger og Institutioner,

der benytter Lokaler

i ovennævnte Ejendom.

I Henhold til Lov af 15. Maj 1875 § 21, jfr. § 22, paahviler det under Strafansvar vedkommende Husejer eller hans Befuldmægtigede at udfylde nærværende Skema.

Beboelsesskemaet. Alle i Ejendommen boende Personer opføres med deres fulde Navn og øvrige i Skemaet forlangte Oplysninger, uanset om de midlertidig er fraværende.

Tillægsskema I. (Se Bagsiden). Paa dette Skema opføres **udenbys eller i Udlandet boende Personer,** der i Ejendommen driver Forretning, Haandværk eller anden selvstændig Næringsdrift.

Tillægsskema II. (Se Bagsiden). Forsaavidt **Ejeren af Ejendommen** har Bopæl udenfor Aarhus, opføres hans Navn, Stilling og Adresse paa dette Skema.

Tillægsskema III. (Se Bagsiden). Herpaa opføres **inden- og udenlandske Selskaber, Foreninger og Institutioner,** der har Kontor eller Forretningslokaler i Ejendommen.

Ifald der ikke er tilstrækkelig Plads paa det tilsendte Skema til alle Ejendommens Beboere, vil flere Skemaer kunne faas udleverede ved Henvendelse paa **Skattekontoret, Mejlgade 4, 1ste Sal.** (Aabent fra Kl. 9—2 og fra 4—6).

Aarhus Byraad, i Oktober 1917.

Bemærk Bagsiden,
der skal udfyldes af Ejendommens Ejer eller dennes Repræsentant.

Optælling.
(Foretages ved Byraadets Foranstaltning).

Mandkøn.....

Kvindekøn .....

Ialt... Personer.

Beboelsesskema. 102

Opføres i Rækkefølge saaledes: Forhus, Sidehus, Baghus. (Kælder, Stue, 1. Sal o. s. v.).	Samtlige Beboere af begge Køn **Fulde Navn.** Ved Børn uden Navn sættes „Dreng" eller „Pige". **Det almindelig benyttede Fornavn understreges.** (Mellem hver Familie maa der helst være en Linies Mellemrum).	Fødselsaar.	Fødselsdag.	**Fødeby.** Hvis udenfor Danmark om Vedkommende har **Indfødsret.**	**Stilling i Husstanden** (Husfader, Husmoder, Søn, Datter, Plejesøn, Plejedatter, Slægtning, Tyende, Logerende).	Gift, ugift, Enke, Enkemand, Fraskilt eller Separeret.	**Stand** eller **Livsstilling.** Stillingen betegnes saaledes, at det kan ses, om Vedkommende er Principal eller Medhjælper, f. Eks. Snedker**mester,** Snedker**svend,** **Lærling** o. s. v.	**Husleje af Beboelseslejligheden samt Antal Værelser.** Lofts- og Pigeværelser medregnes ikke. Denne Rubrik udfyldes af Ejeren eller Vicevæerten **personlig.** Antal Værelser	Aarlig Leie Kr.	**Arbejdsgiverens Navn og Bopæl,** forsaavidt selvstændig Virksomhed ikke drives.	Forsaavidt Tilflytning til Aarhus er sket i det sidste Aar, da: naar? (Dato og Aarstal).	hvorfra? (By, Gade og Hus-Nr.)	Hvis Flytning indenfor Aarhus Bygrænse er sket i det sidste Aar, da: Bopælen Oktober Flyttedag 1916. (Gade og Hus-Nr.)	Andre Bopæle siden Oktober Flyttedag 1916. (Gade og Hus-Nr.)	Hvor undervises de paa denne Liste opførte ukonfirmerede Børn mellem 6 og 14½ Aar? Gaar de i en offentlig Skole, maa dennes **Navn** anføres. Gaar de i Privatskole, anføres **Bestyrerens Navn.**	Plejebørn. Udfor Plejebørn sættes „Ja" i denne Rubrik.	**Vedrørende Værnepligten.** I Henhold til § 41 i Lov Nr. 125 af 5. Juni 1912 om Værnepligt opføres her for enhver Mand mellem 18 og 36 Aar — selv om han er udskrevet af Dullen — hans **Rullebetegnelse** eller Indregningsbevis, Sødetsbog, Soldaterbog, Uhensdygtighedspas eller Afskedspas. Udlændinge betegne sig som saadanne. Undladelse heraf medfører **Bødestraf fra 2—100 Kr.** saavel for den **paagældende** som for **Husejeren.** Kreds.	Lægd.	Bogstav.	Nr.
1. t.h.	Martin Gundersen	1867	20/5	Aarendal	Husfader	gift	Sømand	2	252											
	Nielsine Gundersen	1860	29/8	Malling	Husmoder	–														
	Charles Gundersen	1890	19/4	Malling	Søn		Arbejdsmand													
	Andrew Gundersen	1893	31/8	Beder	Søn		Murer													
	Mary Gundersen	1902	29/12	Beder	Datter															
1. t.v.	Christen Skytte	1882	10/10	Fjellerup	Husfader	gift	Postpakmester	2	252									4	230	M 509
	Frida Adolfine Skytte	1887	13/10	Randkøbing	Husmoder	–														
	Hedvig Eugenie Augusta Wedelsted	1906	19/10	Aarhus	Datter	(Stedatter)														
	Edith Anna Olga Marie Skytte	1909	29/8	Aarhus	Datter															
	Gerda Effrida Skytte	1910	30/8	Aarhus	Datter															
	Rosa Viola Skytte	1912	28/2	Aarhus	Datter															
	Kaj Victor Skytte	1913	16/8	Aarhus	Søn															
	Henry George Skytte	1914	5/10	Aarhus	Søn															
1 Sal t.v.	Kathinka Cecilie Fischer Jensen	1853	14/12	Holstebro	Husmoder	Fraskilt	Pensionistinde			Dameskræderi								4	280	M 24
" "	Niels Wang Fischer Jensen	1892	7/3	Vadsten	Søn	ugift	Arbejdsmand	2	276	Arbejdsmand										
2 Sal t.h.	Rasmus Jørgen Rasmussen	1862	23/8	Lyngsø Sønderjylland	Husfader	gift	Malermester	2	276											
" "	Mette Johanne Marie Rasmussen	1871	6/4	Aarhus	Husmoder	–														
2 Sal th.	Valdemar Aagen Andreasen	1875	17/12	Bogø	Husfader	gift	Skomand	2	276	Arbejdsdis										
"	Barbara Christine Andreasen	1882	24/12	Samsø	Husmoder	"											Jægerskolen Frederikshavn				
"	Rigmor Sofie Esther Andreasen	1904	2/3	"	Datter												"				
"	Olga Thumbo Andreasen	1908	12/11	Aarhus	Datter												"				
"	Inger Margrethe Thumbo Andreasen	1910	19/12	"	Datter																
"	Valborg Andreasen	1914	23/4	"	Datter																
"	Grethe Andreasen	1917	7/2	"	Datter																
2 Sal. t.v.	Hans Schmidt Christoffersen	1885	26/9	Aarhus	Husfader	gift	Skibsbygmester	2	276										Ufornødsdygtighedspas	
	Christiane Synne Jemine Christoffersen	1893	14/7	Vilhelm	Husmoder	"														
	Edith Schmidt Christoffersen	1912	20/7	Taarvang	Datter															
3 Sal. th.	Oswald Johs. Damvig	1885	13/2	Jersi	Husfader	gift	Dreyer	2	276	Jysk Møbelfabrik										
	Agnes Damvig	1890	11/1	Hamborg	Husmoder	"														
	Lilly Schradieck Damvig	1914	17/9	Ugle	Datter															
	Edith Schradieck Damvig	1916	25/11	Aarhus	Datter															
3die Sal tv.	Johan Vilhelm Jensen	1895	24/10	Aarhus	Sl. Husfader	gift	Kammis	2	276					Fiskergade 102 I				4	230	L 482.
4 Sal th	Olof Sjölander	1876	25/11	Sverige nej	Husfader	gift	Typograf	2	276											
	Emma Kristine Sjölander	1883	29/2	Sverige	Husmoder	"											Jægerskolen Frederikshavn				
	Edith Hermine Ingeborg Sjölander	1904	27/7	Sverige	Datter															
~~4 Sal th~~	Evelyn Ida Hildegard Sjölander	1912	17/7	Aarhus	"															
	Inger Signe Emilie Sjölander	1914	13/11	"	"															
	Pige	1917	24/7	"	"															

Tillægsskema I. Herpaa opføres **udenbys eller i Udlandet boende Personer,** der i Ejendommen driver Forretning, Haandværk eller anden selvstændig Næringsdrift.

Navn.	Stilling.	Adresse		
		Kommune.	Gade og Nr.	Hvis udenfor Danmark, vedkommende Land.

Tillægsskema II. Forsaavidt **Ejeren af Ejendommen har Bopæl udenfor Aarhus,** opføres hans (hendes) Navn, Stilling og Adresse paa dette Skema.

Navn.	Stilling.	Adresse		
		Kommune.	Gade og Nr.	Hvis udenfor Danmark, vedkommende Land.

Tillægsskema III. Herpaa opføres **inden- og udenlandske Selskaber, Foreninger og Institutioner,** der har Kontor eller Forretningslokaler i Ejendommen.

Selskabets eller Institutionens Navn.	Forretnings Branche.	Forsaavidt Selskabet er hjemmehørende udenfor Aarhus, opføres her Opholdskommunens Navn. Er Selskabet hjemmehørende i Udlandet anføres Navnet paa Selskabets herværende Repræsentant.

Antal Beboelseslejligheder.

(Udfyldes af Ejeren eller Viceværten).

I Ejendommen findes:

Antal.	
	Beboelseslejligheder med 1 Værelse og Køkken.
10	do. - 2 Værelser.
	do. - 3 do. uden Pigeværelse.
	do. - 3 do. med do.
	do. - 4 do. uden do.
	do. - 4 do. med do.
	do. - 5 do.
	do. - 6 do.
	do. - 6 do. og derover.

At samtlige Personer og Selskaber m. v., som har lejet Leilighed eller Lokaler, bor eller driver Forretning i forannævnte Ejendom, er optagne paa denne Liste, bevidnes.

Aarhus, den 25 Oktober 1917.

Ejerens Navn: Chr. V. Willum

Ejerens Bopæl: Mindegade 6

Chr. V. Willum

Ejerens eller Viceværtens **Underskrift.**

Distrikt Nr.

Løbe-Nr.: 2374 b =

Gade: Fiskergade

Afhentes den

Husnummer: 102

Mandtalsliste

over

Personer, Selskaber, Foreninger og Institutioner,

der benytter Lokaler

i ovennævnte Ejendom.

I Henhold til Lov af 15. Maj 1875 § 21, jfr. § 22, paahviler det under Strafansvar vedkommende Husejer eller hans Befuldmægtigede at udfylde nærværende Skema.

Beboelsesskemaet. Alle i Ejendommen boende Personer opføres med deres fulde Navn og øvrige i Skemaet forlangte Oplysninger, uanset om de midlertidig er fraværende.

Tillægsskema I. (Se Bagsiden). Paa dette Skema opføres **udenbys eller i Udlandet boende Personer,** der i Ejendommen driver Forretning, Haandværk eller anden selvstændig Næringsdrift.

Tillægsskema II. (Se Bagsiden). Forsaavidt **Ejeren af Ejendommen** har Bopæl udenfor Aarhus, opføres hans Navn, Stilling og Adresse paa dette Skema.

Tillægsskema III. (Se Bagsiden). Herpaa opføres **inden- og udenlandske Selskaber, Foreninger og Institutioner,** der har Kontor eller Forretningslokaler i Ejendommen.

Ifald der ikke er tilstrækkelig Plads paa det tilsendte Skema til alle Ejendommens Beboere, vil flere Skemaer kunne faas udleverede ved Henvendelse paa **Skattekontoret, Mejlgade 4, 1ste Sal.** (Aabent fra Kl. 9—2 og fra 4—6).

Aarhus Byraad, i Oktober 1917.

Bemærk Bagsiden,

der skal udfyldes af Ejendommens Ejer eller dennes Repræsentant.

Optælling.
(Foretages ved Byraadets Foranstaltning).

Mandkøn..... 14
Kvindekøn 26
Ialt... 40 Personer.

Beboelsesskema. 102

Opføres i Rækkefølge saaledes: Forhus, Sidehus, Baghus. (Kælder, Stue, 1. Sal o. s. v.).	Samtlige Beboere af begge Køn **Fulde Navn.** Ved Børn uden Navn sættes „Dreng" eller „Pige". **Det almindelig benyttede Fornavn understreges.** (Mellem hver Familie maa der helst være en Linies Mellemrum).	Fødselsaar.	Fødselsdag.	**Fødeby.** Hvis udenfor Danmark om Vedkommende har **Indfødsret.**	**Stilling i Husstanden** (Husfader, Husmoder, Søn, Datter, Plejeson, Plejedatter, Slægtning, Tyende, Logerende).	Gift, ugift, Enke, Enkemand, Fraskilt eller Separeret.	**Stand** eller **Livsstilling.** Stillingen betegnes saaledes, at det kan ses, om Vedkommende er Principal eller Medhjælper, f. Eks. Snedkermester, Snedkersvend, Lærling o. s. v.	Husleje af Beboelseslejligheden samt Antal Værelser. Lofts- og Pigeværelser medregnes ikke. Denne Rubrik udfyldes af Ejeren eller Vaarværten personlig. Antal Værelser	Aarlig Leje Kr.	Arbejdsgiverens Navn og Bopæl, forsaavidt selvstændig Virksomhed ikke drives.	Forsaavidt Tilflytning til Aarhus er sket i det sidste Aar, da naar? (Dato og Aarstal).	hvorfra? (By, Gade og Hus-Nr.)	Hvis Flytning indenfor Aarhus Bygrænse er sket i det sidste Aar, da Bopælen Oktober Flyttedag 1916. (Gade og Hus-Nr.)	Andre Bopæle siden Oktober Flyttedag 1916. (Gade og Hus-Nr.)	Hvor undervises de paa denne Liste opførte ukonfirmerede Børn mellem 6 og 14½ Aar? Gaar de i en offentlig Skole, maa dennes **Navn** anføres. Gaar de i Privatskole, anføres **Bestyrerens Navn.**	Plejebørn. Udfor Plejebørn sættes „ja" i denne Rubrik.	**Vedrørende Værnepligten.** I Henhold til § 41 i Lov Nr. 125 af 8. Juni 1912 om Værnepligt opføres her for enhver Mand mellem 18 og 36 Aar — selv om han er udslettet af Rullen — hans **Rullebetegnelse** efter Indtegningsbevis, Søfartsbog, Soldaterbog, Utjenstdygtighedspas eller Afskedspas. Udlændinge betegne sig som saadanne. Undladelse heraf medfører **Bødestraf fra 2—100 Kr.** saavel for den **paagældende** som for **Husejeren.** Kreds.	Lægd.	Bogstav.	Nr.
Stuen t. h.				Frydsdaret																
Husband	Martin Gundersen	1867	20/5	Arendal	~~Sømand~~	Gift	Sømand													
Hustru	Nielsine Gundersen	1860	29/8	Malling			~~Arbeidsmand~~													
Børnene	Charles Gundersen	1880	19/4	Malling			Arbeidsmand													
	Andrew Gundersen	1893	31/8	Beder			Murer													
	Mary Gundersen	1902	29/12	Beder																
Stuen t. v.	Kristen Skytte	1882	10/10	Jebjerg	Husfader	gift	Postpakmester	2	252 Kr								4	230	H	509
	Frida Adolfine (f. Schmidt)	1887	12/10	Rudkøbing	Husmoder	-														
	Hedvig Eugenie Augusta Wedelsted	1906	19/10	Aarhus	Datter															
	Edith Anna Odga Marie Skytte	1909	20/8	Aarhus	Datter															
	Gerda Elfrida Skytte	1910	30/8	Aarhus	Datter															
	Rosa Viola Skytte	1912	26/2	Aarhus	Datter															
	Kaj Viktor Skytte	1913	16/4	Aarhus	Søn															
	Henry Georges Skytte	1914	5/10	Aarhus	Søn															
~~1. Sal h.~~																				
4de Sal tv.	Søren Jesper Rasmussen Hviid.	1892	24/6	Aarhus	Husfader	Gift	Elektriker	2	246	J. Johansen Østrg. 1							4	230	H.	154.
	Karoline Marie Hviid.	1895	3/11	Hytten	Husmoder	"														

Tillægsskema I. Herpaa opføres udenbys eller i Udlandet boende Personer, der i Ejendommen driver Forretning, Haandværk eller anden selvstændig Næringsdrift.

Navn.	Stilling.	Adresse		
		Kommune.	Gade og Nr.	Hvis udenfor Danmark, vedkommende Land.

Tillægsskema II. Forsaavidt Ejeren af Ejendommen har Bopæl udenfor Aarhus, opføres hans (hendes) Navn, Stilling og Adresse paa dette Skema.

Navn.	Stilling.	Adresse		
		Kommune.	Gade og Nr.	Hvis udenfor Danmark, vedkommende Land.

Tillægsskema III. Herpaa opføres inden- og udenlandske Selskaber, Foreninger og Institutioner, der har Kontor eller Forretningslokaler i Ejendommen.

Selskabets eller Institutionens Navn.	Forretnings Branche.	Forsaavidt Selskabet er hjemmehørende udenfor Aarhus, opføres her Opholdskommunens Navn. Er Selskabet hjemmehørende i Udlandet anføres Navnet paa Selskabets herværende Repræsentant.

Antal Beboelseslejligheder.

(Udfyldes af Ejeren eller Viceværten).

I Ejendommen findes:

Antal.	
	Beboelseslejligheder med 1 Værelse og Køkken.
	do. - 2 Værelser.
	do. - 3 do. uden Pigeværelse.
	do. - 3 do. med do.
	do. - 4 do. uden do.
	do. - 4 do. med do.
	do. - 5 do.
	do. - 6 do.
	do. - 6 do. og derover.

At samtlige Personer og Selskaber m. v., som har lejet Leilighed eller Lokaler, bor eller driver Forretning i forannævnte Ejendom, er optagne paa denne Liste, bevidnes.

Aarhus, den ..... 1917.

Ejerens Navn: .....

Ejerens Bopæl: .....

.....

Ejerens eller Viceværtens **Underskrift.**

Distrikt Nr. (Fiskergade No. 104)

Løbe-Nr.: 2276

Gade: [redacted]

Afhentes den

Husnummer: [redacted]

Mandtalsliste

over

Personer, Selskaber, Foreninger og Institutioner,

der benytter Lokaler

i ovennævnte Ejendom.

I Henhold til Lov af 15. Maj 1875 § 21, jfr. § 22, paahviler det under Strafansvar vedkommende Husejer eller hans Befuldmægtigede at udfylde nærværende Skema.

Beboelsesskemaet. Alle i Ejendommen boende Personer opføres med deres fulde Navn og øvrige i Skemaet forlangte Oplysninger, uanset om de midlertidig er fraværende.

Tillægsskema I. (Se Bagsiden). Paa dette Skema opføres **udenbys eller i Udlandet boende Personer,** der i Ejendommen driver Forretning, Haandværk eller anden selvstændig Næringsdrift.

Tillægsskema II. (Se Bagsiden). Forsaavidt **Ejeren af Ejendommen** har Bopæl udenfor Aarhus, opføres hans Navn, Stilling og Adresse paa dette Skema.

Tillægsskema III. (Se Bagsiden). Herpaa opføres **inden- og udenlandske Selskaber, Foreninger og Institutioner,** der har Kontor eller Forretningslokaler i Ejendommen.

Ifald der ikke er tilstrækkelig Plads paa det tilsendte Skema til alle Ejendommens Beboere, vil flere Skemaer kunne faas udleverede ved Henvendelse paa **Skattekontoret, Mejlgade 4, 1ste Sal.** (Aabent fra Kl. 9—2 og fra 4—6).

Aarhus Byraad, i Oktober 1917.

Bemærk Bagsiden,

der skal udfyldes af Ejendommens Ejer eller dennes Repræsentant.

Optælling.
(Foretages ved Byraadets Foranstaltning).

Mandkøn..... 9

Kvindekøn..... 14

Ialt... 23 Personer.

Beboelsesskema. 104

Opføres i Rækkefølge saaledes: Forhus, Sidehus, Baghus. (Kælder, Stue, 1. Sal o. s. v.).	Samtlige Beboere af begge Køn **Fulde Navn.** Ved Børn uden Navn sættes „Dreng" eller „Pige". **Det almindelig benyttede Fornavn understreges.** (Mellem hver Familie maa der helst være en Linies Mellemrum).	Fødselsaar.	Fødselsdag.	**Fødeby.** Hvis udenfor Danmark om Vedkommende har **Indfødsret.**	**Stilling i Husstanden** (Husfader, Husmoder, Søn, Datter, Plejesøn, Plejedatter, Slægtning, Tyende, Logerende).	Gift, ugift, Enke, Enkemand, Fraskilt eller Separeret.	**Stand** eller **Livsstilling.** Stillingen betegnes saaledes, at det kan ses, om Vedkommende er Principal eller Medhjælper, f. Eks. Snedkermester, Snedkersvend, Lærling o. s. v.	Husleje af Beboelseslejligheden samt Antal Værelser. Lofts- og Pigeværelser medregnes ikke. Denne Rubrik udfyldes af Eieren eller Viceværten personlig. Antal Værelser	Aarlig Leje Kr.	**Arbejdsgiverens Navn og Bopæl,** forsaavidt selvstændig Virksomhed ikke drives.	Forsaavidt Tilflytning til Aarhus er sket i det sidste Aar, da naar? (Dato og Aarstal).	hvorfra? (By, Gade og Hus-Nr.)	Hvis Flytning indenfor Aarhus Bygrænse er sket i det sidste Aar, da Bopælen Oktober Flyttedag 1916. (Gade og Hus-Nr.)	Andre Bopæle siden Oktober Flyttedag 1916. (Gade og Hus-Nr.)	Hvor undervises de paa denne Liste opførte ukonfirmerede Børn mellem 6 og 14½ Aar? Gaar de i en offentlig Skole, maa dennes **Navn** anføres. Gaar de i Privatskole, anføres **Bestyrerens Navn.**	Plejebørn. Udfor Plejebørn sættes „ja" i denne Rubrik.	**Vedrørende Værnepligten.** I Henhold til § 41 i Lov Nr. 123 af 8. Juni 1912 om Værnepligt opføres her for enhver Mand mellem 18 og 36 Aar — selv om han er udslettet af Rullen — hans **Rullebetegnelse** efter Indtegningsbevis, Sofartsbog, Soldaterbog, Utienstdygtighedspas eller Afskedspas. Udlændinge betegne sig som saadanne. Undladelse heraf medfører **Bødestraf fra 2—100 Kr.** saavel for den **paagældende** som for **Husejeren.** Kreds.	Lægd.	Bogstav.	Nr.
	Karl Christensen	1874	30/3	Ølsted	Husfader	Gift	Restaurator	3	300 Kr.											
	Jensine Christensen	1883	31/5	Vorning	Husmoder	"	"													
	Egon Christensen	1907	8/11	Aarhus	Søn	"	"													
	Selma Boht	1898	7/11	Thisted	Husassistent	Ugift	"													
I Sal Fuhrg. 104	Jens Jensen	1871	20/8	Vesterælling	Husfader	Gift	Arbeidsmand	3	350 Kr.	Aarhus Havnen										
	Karen Marie Jensen	1876	3/7	Koldt	Moder	—														
	Maren Elly Jensen	1905	29/5	Aarhus	Datter	Ugift										Frederiksalle				
	Hans F. Jensen	1909	5/1	"	Søn	"										Valdemarsgade				
	Otto V. Jensen	1910	5/4	"	"	"														
	Gerda Jensen	1913	14/1	—	Datter	"														
	Minna Jensen	1914	7/10	—	—	—														
	Ragna Jensen	1914	7/10	—	—	—														
	Lytte Magrete Jensen	1917	30/5	—	—	—														
	Peder Nielsen	1843	12/3	Koldt	Alderdomsunderstøtte															
II Sal	Ludvig Karl Flindt	1877	22/9	Svendborg	Husfader	Gift	Blomstehandler	3	350 Kr.											
	Anna Nielsine "	1880	31/10	Nyborg	Husmoder	"										Christiansgade				
	Augusta Johanne "	1902	22/7	Frederiksberg	Datter											Borgerskole				
	Lilly Cartona "	1904	19/5	"	"															
	Oda "	1912	19/11	Aarhus	"															
	Harry Gullach "	1915	29/3	"	"															
III Sal.	Peder Pilgaard	1888	25/7	Vinderup	Husfader	Gift		3	350 Kr.								5.	184.	2.	27.
	Anna Johanne Pilgaard	1891	5/4	Thisted	Husmoder	—														
	Elsa Marie Pilgaard	1915	27/2	Aarhus	Datter															

Tillægsskema I. Herpaa opføres udenbys eller i Udlandet boende Personer, der i Ejendommen driver Forretning, Haandværk eller anden selvstændig Næringsdrift.

Navn.	Stilling.	Adresse		
		Kommune.	Gade og Nr.	Hvis udenfor Danmark, vedkommende Land.

Tillægsskema II. Forsaavidt Ejeren af Ejendommen har Bopæl udenfor Aarhus, opføres hans (hendes) Navn, Stilling og Adresse paa dette Skema.

Navn.	Stilling.	Adresse		
		Kommune.	Gade og Nr.	Hvis udenfor Danmark, vedkommende Land.

Tillægsskema III. Herpaa opføres inden- og udenlandske Selskaber, Foreninger og Institutioner, der har Kontor eller Forretningslokaler i Ejendommen.

Selskabets eller Institutionens Navn.	Forretnings Branche.	Forsaavidt Selskabet er hjemmehørende udenfor Aarhus, opføres her Opholdskommunens Navn. Er Selskabet hjemmehørende i Udlandet anføres Navnet paa Selskabets herværende Repræsentant.

Antal Beboelseslejligheder.

(Udfyldes af Ejeren eller Viceværten).

I Ejendommen findes:

Antal.	
	Beboelseslejligheder med 1 Værelse og Køkken.
	do. - 2 Værelser.
	do. - 3 do. uden Pigeværelse.
4	do. - 3 do. med do.
	do. - 4 do. uden do.
	do. - 4 do. med do.
	do. - 5 do.
	do. - 6 do.
	do. - 6 do. og derover.

At samtlige Personer og Selskaber m. v., som har lejet Lejlighed eller Lokaler, bor eller driver Forretning i forannævnte Ejendom, er optagne paa denne Liste, bevidnes.

Aarhus, den 26/10 1917.

Ejerens Navn: Peder Bæg

Ejerens Bopæl: Kannikegade 1

Peder Bæg
med Hustru

Ejerens eller Viceværtens **Underskrift.**

Distrikt Nr.

Løbe-Nr.: 2377

Gade: Fiskergade

Afhentes den

Husnummer: 3.

Mandtalsliste

over

Personer, Selskaber, Foreninger og Institutioner,

der benytter Lokaler

i ovennævnte Ejendom.

I Henhold til Lov af 15. Maj 1875 § 21, jfr. § 22, paahviler det under Strafansvar vedkommende Husejer eller hans Befuldmægtigede at udfylde nærværende Skema.

Beboelsesskemaet. Alle i Ejendommen boende Personer opføres med deres fulde Navn og øvrige i Skemaet forlangte Oplysninger, uanset om de midlertidig er fraværende.

Tillægsskema I. (Se Bagsiden). Paa dette Skema opføres **udenbys eller i Udlandet boende Personer,** der i Ejendommen driver Forretning, Haandværk eller anden selvstændig Næringsdrift.

Tillægsskema II. (Se Bagsiden). Forsaavidt **Ejeren af Ejendommen** har Bopæl udenfor Aarhus, opføres hans Navn, Stilling og Adresse paa dette Skema.

Tillægsskema III. (Se Bagsiden). Herpaa opføres **inden- og udenlandske Selskaber, Foreninger og Institutioner,** der har Kontor eller Forretningslokaler i Ejendommen.

Ifald der ikke er tilstrækkelig Plads paa det tilsendte Skema til alle Ejendommens Beboere, vil flere Skemaer kunne faas udleverede ved Henvendelse paa **Skattekontoret, Mejlgade 4, 1ste Sal.** (Aabent fra Kl. 9—2 og fra 4—6).

Aarhus Byraad, i Oktober 1917.

Bemærk Bagsiden,

der skal udfyldes af Ejendommens Ejer eller dennes Repræsentant.

Optælling.
(Foretages ved Byraadets Foranstaltning).

Mandkøn..... 11

Kvindekøn 10

Ialt... 21 Personer.

Beboelsesskema. 3

Opføres i Rækkefølge saaledes: Forhus, Sidehus, Baghus. (Kælder, Stue, 1. Sal o. s. v.).	Samtlige Beboere af begge Køn **Fulde Navn.** Ved Børn uden Navn sættes „Dreng" eller „Pige". **Det almindelig benyttede Fornavn understreges.** (Mellem hver Familie maa der helst være en Linies Mellemrum).	Fødselsaar.	Fødselsdag.	**Fødeby.** Hvis udenfor Danmark om Vedkommende har **Indfødsret.**	**Stilling i Husstanden** (Husfader, Husmoder, Søn, Datter, Plejesøn, Plejedatter, Slægtning, Tyende, Logerende).	Gift, ugift, Enke, Enkemand, Fraskilt eller Separeret.	**Stand** eller **Livsstilling.** Stillingen betegnes saaledes, at det kan ses, om Vedkommende er Principal eller Medhjælper, f. Eks. Snedker**mester,** Snedker**svend,** Lær**ling** o. s. v.	Husleje af Beboelseslejligheden samt Antal Værelser. Lofts- og Pigeværelser medregnes ikke. Denne Rubrik udfyldes af Ejeren eller Vaerten personlig. Antal Værelser	Aarlig Leie Kr.	**Arbejdsgiverens Navn og Bopæl,** forsaavidt selvstændig Virksomhed ikke drives.	Forsaavidt Tilflytning til Aarhus er sket i det sidste Aar, da: naar? (Dato og Aarstal).	hvorfra? (By, Gade og Hus-Nr.)	Hvis Flytning indenfor Aarhus Bygrænse er sket i det sidste Aar, da: Bopælen Oktober Flyttedag 1916. (Gade og Hus-Nr.)	Andre Bopæle siden Oktober Flyttedag 1916. (Gade og Hus-Nr.)	Hvor undervises de paa denne Liste opførte ukonfirmerede Børn mellem 6 og 14½ Aar? Gaar de i en offentlig Skole, maa dennes **Navn** anføres. Gaar de i Privatskole, anføres **Bestyrerens Navn.**	Plejebørn. Lidfor Plejebørn sættes „ja" i denne Rubrik.	**Vedrørende Værnepligten.** I Henhold til § 41 i Lov Nr. 125 af 8. Juni 1912 om Værnepligt opføres her for enhver Mand mellem 18 og 36 Aar — selv om han er udskrevet af Hullen — hans **Rullebetegnelse** efter Indtægtsbevis, Sofartsbog, Søfolksbog, Uhjensdygtighedspas eller Afskedspas. Udlændinge betegne sig som saadanne. Undladelse heraf medfører **Bødestraf fra 2—100 Kr.** saavel for den **paagældende** som for **Husejeren.** Kreds.	Lægd.	Bogstav.	Nr.
	Elsie Christine Henriksen	1862	11/2	Skjødstrup	Husmoder	Ugift	Portionat	3	300											
	Viktor Hansen	1887	22/12	Lundborg	Logerende	Ugift	Garversvend			Garv. Bloch Fiskergade			Frederiksgade 18	Fiskergade 3			4	230	O	1129
																	4	248	J	29
1 Sal	Christen Wendtorf Jensen	1870	10/10	Dallerup	Husfader		Stadsfuldmægt	5	500											
"	Karoline Emilie Wendtorf Jensen	1867	5/12	Faarup	Husmoder															
"	Anna Julie Wendtorf Jensen	1899	22/6	Aarhus	Datter															
"	Jens Frederik Olaf Wendtorf Jensen	1901	12/2	Aarhus	Søn															
"	Christen Julius Wendtorf Jensen	1902	22/12	Aarhus	Søn															
	William Egnor Kierkut	1894	8/12	Merløse	Logerende		Arbejdskarl													
	Frands Peder Pedersen	1891	20/8	Lystrup	Logerende	Ugift	Arbejdsmand													
	Agnes Faegborg Kristine Emilie Pilebro	1892	20/5	Aarhus	Logerende	ugift	Syerske				4/12 1916	Haarby	Haarby	Fiskergade 3						
	Karen Rindkjær	1860	31/1	Lavem	Husmoder	Enke	Rengøringskone	5	450											
	Knud Ewald Borge Rindkjær	1903	4/4	Aarhus	Plejesøn										Munkegade					
Sidehus St.	Karl Martin Hansen	1882	6/6	Skibstrup	Husfader	Gift	Arbejdsmand	2	160	Ved Havnen							X	4 230	F.	1013
"	Karen Marie Katrine Hansen	1887	24/6	Randers	Husmoder	do														
"	Hans Kristian Emil Helger Hansen	1907	7/1	Aarhus	Søn										Valdemarsgade					
"	Laura Karoline Hedvig Hansen	1908	29/2	do	Datter										Fr. Alle Borgerd.					
Sidehus	Erhardt Oswald Bøgh	1856	17/4	Aarhus	Husfader	Gift	Bogbinder mester	6	300											
	Christiane Birgitte Kirstine Bøgh	1866	14/11	"	Husmoder	"														
	Svend Ove Bøgh	1889	2/1	"	Søn	Ugift	Bogbinder svend											4 230	E	411
	Agnes Esther Bøgh	1890	3/5	"	Datter	"	Expedition			Forretnd. M. Johansen										
	Else Bøgh	1901	22/11	"	"	"					1/11 17									
	Torgeborg Bøgh				"															
	Hans Peder Valdemar Hansen						Svend													
	A. Kirkeby Thaarup Jensen						Arbejdsmand				25/10 17	Lisbjerg								
	Niels Peter Sammebak Petersen						Gartner				24/10 17	Hellested Lovenborg								
	Peter Thorvald Christensen						Havnearbejder				3/11	Gjesing								
	Thomas Peter Christian Thomsen Gaardbo				Husfader	g.	Sergent				15/11 17	Aalborg								
	Julie Olga Gaardbo				e. moder	g.														
	Julius Christian Gaardbo				Søn	ug.														
	Karl V. Mund						Svend				29/10	Hellenge								

Tillægsskema I. Herpaa opføres **udenbys eller i Udlandet boende Personer,** der i Ejendommen driver Forretning, Haandværk eller anden selvstændig Næringsdrift.

Navn.	Stilling.	Adresse		
		Kommune.	Gade og Nr.	Hvis udenfor Danmark, vedkommende Land.

Tillægsskema II. Forsaavidt **Ejeren af Ejendommen har Bopæl udenfor Aarhus,** opføres hans (hendes) Navn, Stilling og Adresse paa dette Skema.

Navn.	Stilling.	Adresse		
		Kommune.	Gade og Nr.	Hvis udenfor Danmark, vedkommende Land.

Tillægsskema III. Herpaa opføres **inden- og udenlandske Selskaber, Foreninger og Institutioner,** der har Kontor eller Forretningslokaler i Ejendommen.

Selskabets eller Institutionens Navn.	Forretnings Branche.	Forsaavidt Selskabet er hjemmehørende udenfor Aarhus, opføres her Opholdskommunens Navn. Er Selskabet hjemmehørende i Udlandet anføres Navnet paa Selskabets herværende Repræsentant.

Antal Beboelseslejligheder.

(Udfyldes af Ejeren eller Viceværten).

I Ejendommen findes:

Antal.	Beboelseslejligheder med 1 Værelse og Køkken.
1	do. - 2 Værelser.
	do. - 3 do. uden Pigeværelse.
1	do. - 3 do. med do.
	do. - 4 do. uden do.
	do. - 4 do. med do.
2	do. - 5 do.
1	do. - 6 do.
	do. - 6 do. og derover.

At samtlige Personer og Selskaber m. v., som har lejet Leilighed eller Lokaler, bor eller driver Forretning i forannævnte Ejendom, er optagne paa denne Liste, bevidnes.

Aarhus, den 24 – 10 1917.

Ejerens Navn: Fabrikant Niels Stampe

Ejerens Bopæl: Tinkergade

Eckardt Bøgh

Ejerens eller Viceværtens **Underskrift.**

elvstændig Næringsdrift.

s udenfor Danmark,
dkommende Land.

aa dette Skema.

s udenfor Danmark,
edkommende Land.

okaler i Ejendommen.

ehørende udenfor Aarhus,
ommunens Navn.
i Udlandet anføres Navnet
ende Repræsentant.

har lejet Lejlighed eller
er optagne paa denne

Viels Stampe

gade

Bögh

ens Underskrift.

Distrikt Nr.

Løbe-Nr.: 2378

Gade: Fiskergade

Afhentes den

Husnummer: 5/7

Mandtalsliste

over

Personer, Selskaber, Foreninger og Institutioner,

der benytter Lokaler

i ovennævnte Ejendom.

I Henhold til Lov af 15. Maj 1875 § 21, jfr. § 22, paahviler det under Strafansvar vedkommende Husejer eller hans Befuldmægtigede at udfylde nærværende Skema.

Beboelsesskemaet. Alle i Ejendommen boende Personer opføres med deres fulde Navn og øvrige i Skemaet forlangte Oplysninger, uanset om de midlertidig er fraværende.

Tillægsskema I. (Se Bagsiden). Paa dette Skema opføres **udenbys eller i Udlandet boende Personer,** der i Ejendommen driver Forretning, Haandværk eller anden selvstændig Næringsdrift.

Tillægsskema II. (Se Bagsiden). Forsaavidt **Ejeren af Ejendommen** har Bopæl udenfor Aarhus, opføres hans Navn, Stilling og Adresse paa dette Skema.

Tillægsskema III. (Se Bagsiden). Herpaa opføres **inden- og udenlandske Selskaber, Foreninger og Institutioner,** der har Kontor eller Forretningslokaler i Ejendommen.

Ifald der ikke er tilstrækkelig Plads paa det tilsendte Skema til alle Ejendommens Beboere, vil flere Skemaer kunne faas udleverede ved Henvendelse paa **Skattekontoret, Mejlgade 4, 1ste Sal.** (Aabent fra Kl. 9—2 og fra 4—6).

Aarhus Byraad, i Oktober 1917.

Bemærk Bagsiden,
der skal udfyldes af Ejendommens Ejer eller dennes Repræsentant.

Optælling.
(Foretages ved Byraadets Foranstaltning).

Mandkøn..... 7
Kvindekøn 11
Ialt... 18 Personer.

Beboelsesskema. 5/14

Opføres i Rækkefølge saaledes: Forhus, Sidehus, Baghus. (Kælder, Stue, 1. Sal o. s. v.).	Samtlige Beboere af begge Køn **Fulde Navn.** Ved Børn uden Navn sættes „Dreng" eller „Pige". **Det almindelig benyttede Fornavn understreges.** (Mellem hver Familie maa der helst være en Linies Mellemrum).	Fødselsaar.	Fødselsdag.	**Fødeby.** Hvis udenfor Danmark om Vedkommende har **Indfødsret.**	**Stilling i Husstanden** (Husfader, Hustmoder, Søn, Datter, Plejesøn, Plejedatter, Slægtning, Tyende, Logerende).	Gift, ugift, Enke, Enkemand, Fraskilt eller Separeret.	**Stand** eller **Livsstilling.** Stillingen betegnes saaledes, at det kan ses, om Vedkommende er Principal eller Medhjælper, f. Eks. Snedker**mester,** Snedkers**svend,** Lær**ling** o. s. v.	**Husleje af Beboelseslejligheden samt Antal Værelser.** Lofts- og Pigeværelser medregnes ikke. Denne Rubrik udfyldes af Ejeren eller Vicværten personlig. Antal Værelser	Aarlig Leie Kr.	**Arbejdsgiverens Navn og Bopæl,** forsaavidt selvstændig Virksomhed ikke drives.	Forsaavidt Tilflytning til Aarhus er sket i det sidste Aar, da: naar? (Dato og Aarstal).	hvorfra? (By, Gade og Hus-Nr.)	Hvis Flytning indenfor Aarhus Bygrænse er sket i det sidste Aar, da: Bopælen Oktober Flyttedag 1916. (Gade og Hus-Nr.)	Andre Bopæle siden Oktober Flyttedag 1916. (Gade og Hus-Nr.)	Hvor undervises de paa denne Liste opførte ukonfirmerede Børn mellem 6 og 14½ Aar? Gaar de i en offentlig Skole, maa dennes **Navn** anføres. Gaar de i Privatskole, anføres **Bestyrerens Navn.**	Plejebørn. Udfor Plejebørn sættes „Ja" i denne Rubrik.	**Vedrørende Værnepligten.** I Henhold til § 41 i Lov Nr. 125 af 8. Juni 1912 om Værnepligt opføres her for enhver Mand mellem 18 og 36 Aar — selv om han er udslettet af Rullen — hans **Rullebetegnelse** eller Indtegningsbevis, Søfartsbog, Soldaterbog, Udtrædelsesbevis, Afskedspas. Udfærdinge betegne sig som saadanne. Undladelse heraf medfører **Bødestraf fra 2—100 Kr.** saavel for den **paagældende** som for **Husejeren.** Kreds.	Lægd.	Bogstav.	Nr.
		1877																		
	Peter Marius Pedersen Bek ✓	1874	24/4	Aarhus	Gift		Skræder	3	300											
	Anders	1874	27/5	Tilbæg																
	Helga	1907	24/10	Aarhus	Barn											Pedersk Skole				
	Anna M. K. Bek ✓	1878	17/12	Aarhus	Enke			3	300											
Baghus	Anders Christian Hansen ✓	1867	31-12	Aarhus Helstrup ved Randers	Husfader		Snedkersvend	3	405	Kjf Frichs.								4	330	B 1224
	Agnete Marie Hansen	1874	22-4		Hustmoder															
	Ejner Henry Hansen ✓	1897	29-6	Aarhus	Søn		Snedkersvend			Intet Arbejde										
	Ellen Elisebet Hansen	1900	4-2	Aarhus	Datter															
	Aage Børge Hansen	1902	30-5	Aarhus	Søn											Søndre Borgerskole				
	Inger Gerda Kamma Hansen	1905	18-6	Aarhus	Datter											Søndre Borgerskole				
	Karen Gerda Hansen	1907	15-2	Aarhus	Datter											Søndre Borgerskole				
	Tage Hansen	1910	16-6	Aarhus	Søn															
	Henny Kristiane Hansen	1915	26-5	Aarhus	Datter															
1 Sal	Anna Maria Kaaristgen ✓	1874	12-9	Aarhus		Enke		3	315											
2 Sal	Hans Christensen ✓	1851	1/4	Store Tauge	Husfader	Gift	Tjenestekarl	3	450											
	Rasmine Kristine Christensen	1853	9/11	Hohne	Husmoder	—												4	330	L 330
	Hans Peder Christensen ✓	1895	12/6	Aarhus	Søn	ugift	Karl													
	Anna Christensen ✓	1838	29/3	Fredelev	Slægtning	Enke														
	Peter Rasmus Petersen	1897	1/5	Fredensvang		ugift	Arbejdsmand				4/11 17									

Tillægsskema I. Herpaa opføres **udenbys eller i Udlandet boende Personer,** der i Ejendommen driver Forretning, Haandværk eller anden selvstændig Næringsdrift.

Navn.	Stilling.	Adresse		
		Kommune.	Gade og Nr.	Hvis udenfor Danmark, vedkommende Land.

Tillægsskema II. Forsaavidt **Ejeren af Ejendommen har Bopæl udenfor Aarhus,** opføres hans (hendes) Navn, Stilling og Adresse paa dette Skema.

Navn.	Stilling.	Adresse		
		Kommune.	Gade og Nr.	Hvis udenfor Danmark, vedkommende Land.

Tillægsskema III. Herpaa opføres **inden- og udenlandske Selskaber, Foreninger og Institutioner,** der har Kontor eller Forretningslokaler i Ejendommen.

Selskabets eller Institutionens Navn.	Forretnings Branche.	Forsaavidt Selskabet er hjemmehørende udenfor Aarhus, opføres her Opholdskommunens Navn. Er Selskabet hjemmehørende i Udlandet anføres Navnet paa Selskabets herværende Repræsentant.

Antal Beboelseslejligheder.

(Udfyldes af Ejeren eller Viceværten).

I Ejendommen findes:

Antal.	
	Beboelseslejligheder med 1 Værelse og Køkken.
	do. - 2 Værelser.
5	do. - 3 do. uden Pigeværelse.
	do. - 3 do. med do.
	do. - 4 do. uden do.
	do. - 4 do. med do.
	do. - 5 do.
	do. - 6 do.
	do. - 6 do. og derover.

At samtlige Personer og Selskaber m. v., som har lejet Lejlighed eller Lokaler, bor eller driver Forretning i forannævnte Ejendom, er optagne paa denne Liste, bevidnes.

Aarhus, den 25. 10. 1917.

Ejerens Navn: Madsen Bak

Ejerens Bopæl: Fredensg 9

Mads Bak

Ejerens eller Viceværtens **Underskrift.**

elvstændig Næringsdrift.

s udenfor Danmark,
dkommende Land.

na dette Skema.

s udenfor Danmark,
dkommende Land.

kaler i Ejendommen.

ehørende udenfor Aarhus,
ommunens Navn.
Udlandet anføres Navnet
nde Repræsentant.

har lejet Leilighed eller
er optagne paa denne

tens Underskrift.

Distrikt Nr.

Løbe-Nr.: 2379

Gade: Fiskergade

Afhentes den

Husnummer: 9.

Mandtalsliste

over

Personer, Selskaber, Foreninger og Institutioner,

der benytter Lokaler

i ovennævnte Ejendom.

I Henhold til Lov af 15. Maj 1875 § 21, jfr. § 22, paahviler det under Strafansvar vedkommende Husejer eller hans Befuldmægtigede at udfylde nærværende Skema.

Beboelsesskemaet. Alle i Ejendommen boende Personer opføres med deres fulde Navn og øvrige i Skemaet forlangte Oplysninger, uanset om de midlertidig er fraværende.

Tillægsskema I. (Se Bagsiden). Paa dette Skema opføres **udenbys eller i Udlandet boende Personer,** der i Ejendommen driver Forretning, Haandværk eller anden selvstændig Næringsdrift.

Tillægsskema II. (Se Bagsiden). Forsaavidt **Ejeren af Ejendommen** har Bopæl udenfor Aarhus, opføres hans Navn, Stilling og Adresse paa dette Skema.

Tillægsskema III. (Se Bagsiden). Herpaa opføres **inden- og udenlandske Selskaber, Foreninger og Institutioner,** der har Kontor eller Forretningslokaler i Ejendommen.

Ifald der ikke er tilstrækkelig Plads paa det tilsendte Skema til alle Ejendommens Beboere, vil flere Skemaer kunne faas udleverede ved Henvendelse paa **Skattekontoret, Mejlgade 4, 1ste Sal.** (Aabent fra Kl. 9—2 og fra 4—6).

Aarhus Byraad, i Oktober 1917.

Bemærk Bagsiden,
der skal udfyldes af Ejendommens Ejer
eller dennes Repræsentant.

Optælling.
(Foretages ved Byraadets Foranstaltning).

Mandkøn..... 6

Kvindekøn 5

Ialt... 11 Personer.

Beboelsesskema. 9

Opføres i Rækkefølge saaledes: Forhus, Sidehus, Baghus. (Kælder, Stue, 1. Sal o. s. v.).	Samtlige Beboere af begge Køn **Fulde Navn.** Ved Børn uden Navn sættes „Dreng" eller „Pige". **Det almindelig benyttede Fornavn understreges.** (Mellem hver Familie maa der helst være en Linies Mellemrum).	Fødselsaar.	Fødselsdag.	**Fødeby.** Hvis udenfor Danmark om Vedkommende har **Indfødsret.**	**Stilling i Husstanden** (Husfader, Husmoder, Søn, Datter, Plejesøn, Plejedatter, Slægtning, Tyende, Logerende).	Gift, ugift, Enke, Enkemand, Fraskilt eller Separeret.	**Stand** eller **Livsstilling.** Stillingen betegnes saaledes, at det kan ses, om Vedkommende er Principal eller Medhjælper, f. Eks. Snedkermester, Snedkersvend, Lærling o. s. v.	Husleje af Beboelseslejligheden samt Antal Værelser. Lofts- og Pigeværelser medregnes ikke. Denne Rubrik udfyldes af Ejeren eller Viceværten personlig. Antal Værelser	Aarlig Leje Kr.	**Arbejdsgiverens Navn og Bopæl,** forsaavidt selvstændig Virksomhed ikke drives.	Forsaavidt Tilflytning til Aarhus er sket i det sidste Aar, da naar? (Dato og Aarstal).	hvorfra? (By, Gade og Hus-Nr.)	Hvis Flytning indenfor Aarhus Bygrænse er sket i det sidste Aar, da Bopælen Oktober Flyttedag 1916. (Gade og Hus-Nr.)	Andre Bopæle siden Oktober Flyttedag 1916. (Gade og Hus-Nr.)	Hvor undervises de paa denne Liste opførte ukonfirmerede Børn mellem 6 og 14½ Aar? Gaar de i en offentlig Skole, maa dennes **Navn** anføres. Gaar de i Privatskole, anføres **Bestyrerens Navn.**	Plejebørn. Udfor Plejebørn sættes „ja" i denne Rubrik.	**Vedrørende Værnepligten.** I Henhold til § 41 i Lov Nr. 125 af 8. Juni 1912 om Værnepligt opføres her for enhver Mand mellem 18 og 36 Aar — selv om han er udslettet af Rullen — hans **Rullebetegnelse** efter Indtegningsbevis, Søfartsbog, Soldaterbog, Utjenstdygtighedspas eller Afskedspas. Udlændinge betegne sig som saadanne. Undladelse heraf medfører **Bødestraf fra 2—100 Kr.** saavel for den **paagældende** som for **Husejeren.** Kreds.	Lægd.	Bogstav.	Nr.
Stuen	Carl Edv Nielsen	1864	30/9	Aarhus	Fader	Enkem	Tømrer	2	216	Polesen			Oxtedgade Nr 14	Pickersgade 9						
1ste Sal	Jens Laursen	1866	28/6	Tendsten	Fader	Gift	Speilfabrikant	3	350											
	Elisabeth Laursen	1871	11/9	Aarhus	Moder	"														
	Victor Laursen	1895	6/1	"	Søn	Ugift	Snedkersvend			J Laursen Fiskegade 9							4	230	L	5
	Anna Laursen	1898	30/1	"	Datter	"	Kassererske			Sagfører Lassen Jensen										
	Otto Maryat Laursen	1900	14/8	~~Søn~~	Søn	"	Snedkerlærling			J Laursen										
2 Sal	Alfred Carl Petersen	1875	15/4	Vejle	Fader	Gift	Vægtfabrikant	3	350											
	Hanne Jensigne Petersen	1876	18/12	Havreholm	Moder	"														
	Frits Harald Petersen	1900	19/5	København	Søn		Smedelærling			A C Petersen Fr. Gade 4.										
	Ingeborg Tea Petersen	1902	19/10	"	Datter															
	Frida Emilie Petersen	1905	14/11	"	"										Fr. Alle.					

Tillægsskema I. Herpaa opføres **udenbys eller i Udlandet boende Personer,** der i Ejendommen driver Forretning, Haandværk eller anden selvstændig Næringsdrift.

Navn.	Stilling.	Adresse		
		Kommune.	Gade og Nr.	Hvis udenfor Danmark, vedkommende Land.

Tillægsskema II. Forsaavidt **Ejeren af Ejendommen har Bopæl udenfor Aarhus,** opføres hans (hendes) Navn, Stilling og Adresse paa dette Skema.

Navn.	Stilling.	Adresse		
		Kommune.	Gade og Nr.	Hvis udenfor Danmark, vedkommende Land.

Tillægsskema III. Herpaa opføres **inden- og udenlandske Selskaber, Foreninger og Institutioner,** der har Kontor eller Forretningslokaler i Ejendommen.

Selskabets eller Institutionens Navn.	Forretnings Branche.	Forsaavidt Selskabet er hjemmehørende udenfor Aarhus, opføres her Opholdskommunens Navn. Er Selskabet hjemmehørende i Udlandet anføres Navnet paa Selskabets herværende Repræsentant.
C. MIKKELSEN Kortvarelsbrik AARHUS	C. MIKKELSEN Kortvarelsbrik AARHUS	—

Antal Beboelseslejligheder.

(Udfyldes af Ejeren eller Viceværten).

I Ejendommen findes:

Antal.	
	Beboelseslejligheder med 1 Værelse og Køkken.
1	do. - 2 Værelser.
	do. - 3 do. uden Pigeværelse.
2	do. - 3 do. med do.
	do. - 4 do. uden do.
	do. - 4 do. med do.
	do. - 5 do.
	do. - 6 do.
	do. - 6 do. og derover.

At samtlige Personer og Selskaber m. v., som har lejet Lejlighed eller Lokaler, bor eller driver Forretning i forannævnte Ejendom, er optagne paa denne Liste, bevidnes.

Aarhus, den 25 Oktob 1917.

Ejerens Navn: J Laursen

Ejerens Bopæl: Fiskergade 9

J Laursen
Ejerens eller Viceværtens **Underskrift.**

Distrikt Nr.

Løbe-Nr.: 2380 a

Gade: Fiskergade

Afhentes den

Husnummer: 11

Mandtalsliste

over

Personer, Selskaber, Foreninger og Institutioner,

der benytter Lokaler

i ovennævnte Ejendom.

I Henhold til Lov af 15. Maj 1875 § 21, jfr. § 22, paahviler det under Strafansvar vedkommende Husejer eller hans Befuldmægtigede at udfylde nærværende Skema.

Beboelsesskemaet. Alle i Ejendommen boende Personer opføres med deres fulde Navn og øvrige i Skemaet forlangte Oplysninger, uanset om de midlertidig er fraværende.

Tillægsskema I. (Se Bagsiden). Paa dette Skema opføres **udenbys eller i Udlandet boende Personer,** der i Ejendommen driver Forretning, Haandværk eller anden selvstændig Næringsdrift.

Tillægsskema II. (Se Bagsiden). Forsaavidt **Ejeren af Ejendommen** har Bopæl udenfor Aarhus, opføres hans Navn, Stilling og Adresse paa dette Skema.

Tillægsskema III. (Se Bagsiden). Herpaa opføres **inden- og udenlandske Selskaber, Foreninger og Institutioner,** der har Kontor eller Forretningslokaler i Ejendommen.

Ifald der ikke er tilstrækkelig Plads paa det tilsendte Skema til alle Ejendommens Beboere, vil flere Skemaer kunne faas udleverede ved Henvendelse paa **Skattekontoret, Mejlgade 4, 1ste Sal.** (Aabent fra Kl. 9—2 og fra 4—6).

Aarhus Byraad, i Oktober 1917.

Bemærk Bagsiden,
der skal udfyldes af Ejendommens Ejer eller dennes Repræsentant.

Optælling.
(Foretages ved Byraadets Foranstaltning).

Mandkøn..... 7

Kvindekøn 10

Ialt... 17 Personer.

Beboelsesskema. //

Opføres i Rækkefølge saaledes: Forhus, Sidehus, Baghus. (Kælder, Stue, 1. Sal o. s. v.).	Samtlige Beboere af begge Køn **Fulde Navn.** Ved Børn uden Navn sættes „Dreng" eller „Pige". **Det almindelig benyttede Fornavn understreges.** (Mellem hver Familie maa der helst være en Linies Mellemrum).	Fødselsaar.	Fødselsdag.	**Fødeby.** Hvis udenfor Danmark om Vedkommende har **Indfødsret.**	**Stilling i Husstanden** (Husfader, Hustmoder, Søn, Datter, Plejesøn, Plejedatter, Slægtning, Tyende, Logerende).	Gift, ugift, Enke, Enkemand, Fraskilt eller Separeret.	**Stand** eller **Livsstilling.** Stillingen betegnes saaledes, at det kan ses, om Vedkommende er Principal eller Medhjælper, f. Eks. Snedker**mester,** Snedker**svend,** **Lærling** o. s. v.	**Husleje af Beboelseslejligheden** samt Antal Værelser. Lofts- og Pigeværelser medregnes ikke. Denne Rubrik udfyldes af Ejeren eller Viceværten personlig. Antal Værelser	Aarlig Leie Kr.	**Arbejdsgiverens Navn og Bopæl,** forsaavidt selvstændig Virksomhed ikke drives.	Forsaavidt Tilflytning til Aarhus er sket i det sidste Aar, da: naar? (Dato og Aarstal).	hvorfra? (By, Gade og Hus-Nr.)	Hvis Flytning indenfor Aarhus Bygrænse er sket i det sidste Aar, da: Bopælen Oktober Flyttedag 1916. (Gade og Hus-Nr.)	Andre Bopæle siden Oktober Flyttedag 1916. (Gade og Hus-Nr.)	Hvor undervises de paa denne Liste opførte ukonfirmerede Børn mellem 6 og 14½ Aar? Gaar de i en offentlig Skole, maa dennes **Navn** anføres. Gaar de i Privatskole, anføres **Bestyrerens Navn.**	Plejebørn. Udfor Plejebørn sættes „ja" i denne Rubrik.	**Vedrørende Værnepligten.** I Henhold til § 41 i Lov Nr. 125 af 8. Juni 1912 om Værnepligt opføres her for enhver Mand mellem 18 og 36 Aar — selv om han er udelukket af Rullen — hans **Rullebetegnelse** efter Indregningsbevis, Soldatsbog, Søldaterbog, Uhlenstdygtighedspas eller Afskedspas. Udlændinge betegne sig som saadanne. Undladelse heraf medfører **Bødestraf fra 2—100 Kr.** saavel for den **paagældende** som for **Husejeren.** Kreds.	Lægd.	Bogstav.	Nr.
Stuen Forhuset	Marinus Peter Schousen	♂ 1851	17/12	Aarhus	Husfader		Snedkermestr.	2	235	Trich. Aabybj			Fabrikgaden 9							
	Mette Kirstine Schousen	1863	19/1	Thurø	Hustmoder																
1. Sal.	Mikkel Andersen	♂ 1859	4/5	Sjelland	Husfader		Gjendommægler	4	381												
	Ane Marie Andersen	1867	24/5	Ebeltoft	Hustmoder																
	Emil Andersen	♂ 1886	4/5	Marie Fabriksvej 2	Søn	ugift	Skuemager														
2. Sal.	Magnus Rasmus Søby	♂ 1888	13/3	Aarhus	Husfader		Lagerarbejder.	4	380	Jysk Telefon Aktieselsk.								4	230	B	225
	Anna Everta Søby	1884	23/4	Fredericia	Hustmoder																
	Edith Sidsel Søby	1912	24/5	Aarhus	Datter																
	Jens Jensen	♂ 1889	1/4	Hedensted	Logerende	ugift	Karetmagerlærling		—	Aarhus Vognfabrik	Mejlgade 50			K. Hansens				4	230	F	975
3. Sal.	Jens Baastrup	♂ 1862	21/10	Mogelby	Husfader		Kusk	4	380	Vognmand Dyhrs Prover											
	Maren Baastrup	1862	24/4	Rørup	Hustmoder																
	Marie Baastrup	♀ 1889	14/2	Skjoldelev	Datter		Expeditrice			Erik Tpsen											
	Peter Baastrup	♂ 1892	23/3	"	"		Marcherdsjm			Terje Ahlefeldt Holst											
	Ellen Baastrup	1901	15/12	Aarhus	"		Elev			Erik Tpsen						Kunstgodt. Mellemskole					
	Peter Baastrup	1905	11/4	"	Søn																
	Kristine Villumsen	1900	27/12	Fasters	Logerende		Patientl.														
4. Sal.	Kristine Jensine Jensen	1900	13/12	Hedensted		ugift	Farvehandelsbetj.	2	132												
	Carl Pedersen						Snedker	—			26/7 17	Hansens									

Tillægsskema I.

Herpaa opføres **udenbys eller i Udlandet boende Personer,** der i Ejendommen driver Forretning, Haandværk eller anden selvstændig Næringsdrift.

Navn.	Stilling.	Adresse		
		Kommune.	Gade og Nr.	Hvis udenfor Danmark, vedkommende Land.

Tillægsskema II.

Forsaavidt **Ejeren af Ejendommen har Bopæl udenfor Aarhus,** opføres hans (hendes) Navn, Stilling og Adresse paa dette Skema.

Navn.	Stilling.	Adresse		
		Kommune.	Gade og Nr.	Hvis udenfor Danmark, vedkommende Land.

Tillægsskema III.

Herpaa opføres **inden- og udenlandske Selskaber, Foreninger og Institutioner,** der har Kontor eller Forretningslokaler i Ejendommen.

Selskabets eller Institutionens Navn.	Forretnings Branche.	Forsaavidt Selskabet er hjemmehørende udenfor Aarhus, opføres her Opholdskommunens Navn. Er Selskabet hjemmehørende i Udlandet anføres Navnet paa Selskabets herværende Repræsentant.

Antal Beboelseslejligheder.

(Udfyldes af Ejeren eller Viceværten).

I Ejendommen findes:

Antal.					
	Beboelseslejligheder	med	1	Værelse og Køkken.	
2	do.	-	2	Værelser.	
	do.	-	3	do.	uden Pigeværelse.
	do.	-	3	do.	med do.
	do.	-	4	do.	uden do.
3	do.	-	4	do.	med do.
	do.	-	5	do.	
	do.	-	6	do.	
	do.	-	6	do.	og derover.

At samtlige Personer og Selskaber m. v., som har lejet Lejlighed eller Lokaler, bor eller driver Forretning i forannævnte Ejendom, er optagne paa denne Liste, bevidnes.

Aarhus, den 25/9 — 1917.

Ejerens Navn: Mikkel Andersen

Ejerens Bopæl: Fiskergade 11

Mikkel Andersen

Ejerens eller Viceværtens **Underskrift.**

Distrikt Nr.

Løbe-Nr.: 2380 b

Gade: Fiskergade

Afhentes den

Husnummer: 11

Mandtalsliste

over

Personer, Selskaber, Foreninger og Institutioner,

der benytter Lokaler

i ovennævnte Ejendom.

I Henhold til Lov af 15. Maj 1875 § 21, jfr. § 22, paahviler det under Strafansvar vedkommende Husejer eller hans Befuldmægtigede at udfylde nærværende Skema.

Beboelsesskemaet. Alle i Ejendommen boende Personer opføres med deres fulde Navn og øvrige i Skemaet forlangte Oplysninger, uanset om de midlertidig er fraværende.

Tillægsskema I. (Se Bagsiden). Paa dette Skema opføres **udenbys eller i Udlandet boende Personer,** der i Ejendommen driver Forretning, Haandværk eller anden selvstændig Næringsdrift.

Tillægsskema II. (Se Bagsiden). Forsaavidt **Ejeren af Ejendommen** har Bopæl udenfor Aarhus, opføres hans Navn, Stilling og Adresse paa dette Skema.

Tillægsskema III. (Se Bagsiden). Herpaa opføres **inden- og udenlandske Selskaber, Foreninger og Institutioner,** der har Kontor eller Forretningslokaler i Ejendommen.

Ifald der ikke er tilstrækkelig Plads paa det tilsendte Skema til alle Ejendommens Beboere, vil flere Skemaer kunne faas udleverede ved Henvendelse paa **Skattekontoret, Mejlgade 4, 1ste Sal.** (Aabent fra Kl. 9—2 og fra 4—6).

Aarhus Byraad, i Oktober 1917.

Bemærk Bagsiden,

der skal udfyldes af Ejendommens Ejer eller dennes Repræsentant.

Optælling.
(Foretages ved Byraadets Foranstaltning).

Mandkøn..... 18

Kvindekøn 19

Ialt... 50 Personer. 37

Beboelsesskema. 11

Opføres i Rækkefølge saaledes: Forhus, Sidehus, Baghus. (Kælder, Stue, 1. Sal o. s. v.).	Samtlige Beboere af begge Køn **Fulde Navn.** Ved Børn uden Navn sættes „Dreng" eller „Pige". **Det almindelig benyttede Fornavn understreges.** (Mellem hver Familie maa der helst være en Linies Mellemrum).	Fødselsaar.	Fødselsdag.	**Fødeby.** Hvis udenfor Danmark om Vedkommende har **Indfødsret.**	**Stilling i Husstanden** (Husfader, Hustmoder, Søn, Datter, Plejesøn, Plejedatter, Slægtning, Tyende, Logerende).	Gift, ugift, Enke-mand, Fraskilt eller Separeret.	**Stand** eller **Livsstilling.** Stillingen betegnes saaledes, at det kan ses, om Vedkommende er Principal eller Medhjælper, f. Eks. Snedker**mester,** Snedkers**svend,** Lær**ling** o. s. v.	**Husleje af Beboelseslejligheden samt Antal Værelser.** Lofts- og Pigeværelser medregnes ikke. Denne Rubrik udfyldes af Ejeren eller Vicevæerten personlig. Antal Værelser	Aarlig Leie Kr.	**Arbejdsgiverens Navn og Bopæl,** forsaavidt selvstændig Virksomhed ikke drives.	Forsaavidt Tilflytning til Aarhus er sket i det sidste Aar, da: naar? (Dato og Aarstal).	hvorfra? (By, Gade og Hus-Nr.)	Hvis Flytning indenfor Aarhus Bygrænse er sket i det sidste Aar, da: Bopælen Oktober Flyttedag 1916. (Gade og Hus-Nr.)	Andre Bopæle siden Oktober Flyttedag 1916. (Gade og Hus-Nr.)	Hvor undervises de paa denne Liste opførte ukonfirmerede Børn mellem 6 og 14½ Aar? Gaar de i en offentlig Skole, maa dennes **Navn** anføres. Gaar de i Privatskole, anføres **Bestyrerens Navn.**	Plejebørn. Udfor Plejebørn sættes „ja" i denne Rubrik.	**Vedrørende Værnepligten.** I Henhold til § 41 i Lov Nr. 120 af 8. Juni 1912 om Værnepligt opføres her for enhver Mand mellem 18 og 36 Aar — selv om han er udskrevet af Hullen — hans **Rullebetegnelse** efter Indtegningsbevis, Søfartsbog, Soldaterbog, Lidsesidygtighedspas eller Afskedspas. Udfærdinge betegne sig som saadanne. Undladelse heraf medfører **Bødestraf fra 2—100 Kr.** saavel for den **paagældende** som for **Husejeren.** Kreds.	Længd.	Bogstav.	Nr.
Stuen	Rasmus Peter Nielsen	1862	30/11	Hasle pr. Aarhus	Husfader	Gift	Kulhandler	3	312				Skolegade 34									
" 2	Bodil Margrethe Nielsen	1858	5/11	Nordby Samsø	Husmoder	"	"						"									
3	Aage Nielsen	1890	11/3	Aarhus	Søn	ugift	Arbejder						"						4	230	F	251
4	Peter Hilmar Nielsen	1892	3/8	"	"	"	"						"						4	230	H	340
5	Niels Christian Nielsen	1894	23/8	"	"	"	"						"						4	230	K	110
6	Hardis Marie Nielsen	1903	13/1	"	Datter	"							"									
1ste og 2den Sal	Einar Sigmund Westphall	1877	14/3	Aarhus	Husfader	Gift	Bureauchef	3	335													
	Anna Bertha Louise Westphall	1882	2/7.	Magdeburg	Husmoder	do		3	325													
	Ellen Louise Westphall	1906	9/9	Aarhus	Datter																	
	Einar Theodor do	1911.	13/1	do	Søn																	
	Svend Aage do	1910	2/12	do	"																	
	Rignor Larsen	1897	1/8.	Vejle	Husassistent	ugift																
	Dorthea Petersen	1899.	2/12	Aarhus	do	"																
2den Sal	Christian Ferdinand Kraushaar	1864	27/4	Aarhus	Husfader	Gift	Maler	3	335	Centralbestyrelsen D. F. S.	—	—	—	Nimalle 26								
	Dorthea Marie Kraushaar	1872	29/2	Pensionat for Kvinder	Husmoder	"	—		—	—				= =					4	230	M	234
	Kai Ulrik Fagho Schmidt	1896	8/7	Aarhus	Søn	Ugift	Maskinarbejder			Thygesen. Malmhøi												
4 Sal	Edith Marie Carlsen	1860	16/8	Rosenholm pr. Hasselager	Husmoder	Enke	Syerske	2	150										4	230	K.	410
	Peter Marinus Carlsen	1894	11/9.	Aarhus	Søn	ugift	Arbejder			fyrbk. Telefon 9/8.									4	230	M.	458.
	Julius Carlsen	1897	11/5	Aarhus	Søn	"	Kusk.			M. Mikkelsen Trekroge 6.												
	Carla Elisabeth Jakobsen	1893	5/11	Aarhus	Datter	ugift	Fabrikarbejderske			Hotelmanns Dampvaskeri.									~~4~~	~~230~~		

Tillægsskema I. Herpaa opføres **udenbys eller i Udlandet boende Personer,** der i Ejendommen driver Forretning, Haandværk eller anden selvstændig Næringsdrift.

Navn.	Stilling.	Adresse		
		Kommune.	Gade og Nr.	Hvis udenfor Danmark, vedkommende Land.

Tillægsskema II. Forsaavidt **Ejeren af Ejendommen har Bopæl udenfor Aarhus,** opføres hans (hendes) Navn, Stilling og Adresse paa dette Skema.

Navn.	Stilling.	Adresse		
		Kommune.	Gade og Nr.	Hvis udenfor Danmark, vedkommende Land.

Tillægsskema III. Herpaa opføres **inden- og udenlandske Selskaber, Foreninger og Institutioner,** der har Kontor eller Forretningslokaler i Ejendommen.

Selskabets eller Institutionens Navn.	Forretnings Branche.	Forsaavidt Selskabet er hjemmehørende udenfor Aarhus, opføres her Opholdskommunens Navn. Er Selskabet hjemmehørende i Udlandet anføres Navnet paa Selskabets herværende Repræsentant.

Antal Beboelseslejligheder.

(Udfyldes af Ejeren eller Viceværten).

I Ejendommen findes:

Antal.	Beboelseslejligheder med 1 Værelse og Køkken.
1	do. - 2 Værelser.
1	do. - 3 do. uden Pigeværelse.
3	do. - 3 do. med do.
	do. - 4 do. uden do.
	do. - 4 do. med do.
	do. - 5 do.
	do. - 6 do.
	do. - 6 do. og derover.

At samtlige Personer og Selskaber m. v., som har lejet Lejlighed eller Lokaler, bor eller driver Forretning i forannævnte Ejendom, er optagne paa denne Liste, bevidnes.

Aarhus, den 25/8 1917.

Ejerens Navn: Mikkel Andersen

Ejerens Bopæl: Fiskergade 11 T.

Mikkel Andersen

Ejerens eller Viceværtens **Underskrift.**

Distrikt Nr. [illegible]

Løbe-Nr.: 2382

Gade: ~~Mejlgade~~ Fiskergade

Afhentes den

Husnummer: ~~XX~~ 33/37

Mandtalsliste

over

Personer, Selskaber, Foreninger og Institutioner,

der benytter Lokaler

i ovennævnte Ejendom.

I Henhold til Lov af 15. Maj 1875 § 21, jfr. § 22, paahviler det under Strafansvar vedkommende Husejer eller hans Befuldmægtigede at udfylde nærværende Skema.

Beboelsesskemaet. Alle i Ejendommen boende Personer opføres med deres fulde Navn og øvrige i Skemaet forlangte Oplysninger, uanset om de midlertidig er fraværende.

Tillægsskema I. (Se Bagsiden). Paa dette Skema opføres **udenbys eller i Udlandet boende Personer,** der i Ejendommen driver Forretning, Haandværk eller anden selvstændig Næringsdrift.

Tillægsskema II. (Se Bagsiden). Forsaavidt **Ejeren af Ejendommen** har Bopæl udenfor Aarhus, opføres hans Navn, Stilling og Adresse paa dette Skema.

Tillægsskema III. (Se Bagsiden). Herpaa opføres **inden- og udenlandske Selskaber, Foreninger og Institutioner,** der har Kontor eller Forretningslokaler i Ejendommen.

Ifald der ikke er tilstrækkelig Plads paa det tilsendte Skema til alle Ejendommens Beboere, vil flere Skemaer kunne faas udleverede ved Henvendelse paa **Skattekontoret, Mejlgade 4, 1ste Sal.** (Aabent fra Kl. 9—2 og fra 4—6).

Aarhus Byraad, i Oktober 1917.

Bemærk Bagsiden,

der skal udfyldes af Ejendommens Ejer eller dennes Repræsentant.

Optælling.
(Foretages ved Byraadets Foranstaltning).

Mandkøn..... 11

Kvindekøn 17

Ialt... 28 Personer.

Beboelsesskema. 23/37

Opføres i Rækkefølge saaledes: Forhus, Sidehus, Baghus. (Kælder, Stue, 1. Sal o. s. v.).	Samtlige Beboere af begge Køn **Fulde Navn.** Ved Børn uden Navn sættes „Dreng" eller „Pige". **Det almindelig benyttede Fornavn understreges.** (Mellem hver Familie maa der helst være en Linies Mellemrum).	Fødselsaar.	Fødselsdag.	**Fødeby.** Hvis udenfor Danmark om Vedkommende har **Indfødsret.**	**Stilling i Husstanden** (Husfader, Husmoder, Søn, Datter, Plejesøn, Plejedatter, Slægtning, Tyende, Logerende).	Gift, ugift, Enke, Enkemand, Fraskilt eller Separeret.	**Stand** eller **Livsstilling.** Stillingen betegnes saaledes, at det kan ses, om Vedkommende er Principal eller Medhjælper, f. Eks. Snedker**mester,** Snedker**svend,** **Lærling** o. s. v.	**Husleje af Beboelseslejligheden** samt Antal Værelser. Lofts- og Pigeværelser medregnes ikke. Denne Rubrik udfyldes af Eieren eller Vicevæerten personlig. Antal Værelser	Aarlig Leie Kr.	**Arbejdsgiverens Navn og Bopæl,** forsaavidt selvstændig Virksomhed ikke drives.	Forsaavidt Tilflytning til Aarhus er sket i det sidste Aar, da: naar? (Dato og Aarstal).	Forsaavidt Tilflytning til Aarhus er sket i det sidste Aar, da: hvorfra? (By, Gade og Hus-Nr.)	Hvis Flytning indenfor Aarhus Bygrænse er sket i det sidste Aar, da: Bopælen Oktober Flyttedag 1916. (Gade og Hus-Nr.)	Hvis Flytning indenfor Aarhus Bygrænse er sket i det sidste Aar, da: Andre Bopæle siden Oktober Flyttedag 1916. (Gade og Hus-Nr.)	Hvor undervises de paa denne Liste opførte ukonfirmerede Børn mellem 6 og 14⅓ Aar? Gaar de i en offentlig Skole, maa dennes **Navn** anføres. Gaar de i Privatskole, anføres **Bestyrerens Navn.**	**Plejebørn.** Udfor Plejebørn sættes „ja" i denne Rubrik.	**Vedrørende Værnepligten.** I Henhold til § 41 i Lov Nr. 125 af 8. Juni 1912 om Værnepligt opføres her for enhver Mand mellem 18 og 36 Aar — selv om han er udslettet af Dullen — hans **Rullebetegnelse** efter Indtegningsbevis, Sø-fartsbog, Soldaterbog, Tjenstdygtighedspas eller Afskedspas. Udfændinge betegnet sig som saadanne. Undladelse heraf medfører **Bødestraf fra 2—100 Kr.** saavel for den **paagældende** som for **Husejeren.** Kreds.	Lægd.	Bogstav.	Nr.
Stue	Lauritz Petersen	79	29/2	Villerod	Husfader		Restauratør															
"	Johanne Marie Petersen	77	29/2	Hilleröd	Husmoder	gift																
"	Doris	1906	24/8	Aarhus														Fredriksalle				
"	Ebba Vibeke	1907	5/11	"														"				
"	Ragnar Hjalmar Monika	1908	29/12	"	Barn													"				
"	Peter Hage Aaland Hammershøi	1910	14/11	København														Valdemarsgade				
1 Sal	Rasmus Nielsen	1866	5/3	Bdslev	Husfader		Kommunalarbejder	3	375													
"	Karoline Marie Nielsen	1869	4/8	Dårup	Moder																	
"	Dagny Nielsen	1905	2/4	Aarhus	Barn		~~Kommunalarbejd~~											Borgergades Børnehjem				
"	Ella Nielsen	1896	21/10	Randers	Søsterind		Kalkulatrice										Randers					
2 Sal	Thorvald Christian Hansen	1850	2/6	Rødkilde	Husfader		Overkassemester	4	565													
	Kristine Katrine Johanne	1860	3/6	Aarhus	Husmoder																	
	Helga	1902	14/4	Farre	Barn																	
3 Sal	Jens Hannibal Nørgaard	1869	23/2	Hjellerup	Husfader	Gift	Kaffehandler															
	Ane Karoline " "	1868	24/3	Thisted	Hustmoder	Gift																
	Lilly Aurora " "	1894	30/10	Aarhus	Datter		Bogholderske			Bogholder Hdlr Bang												
	Ebba Kirstine " "	1899	6/2	Holmstrup	"		—															
	Poul Faurholdt " "	1900	22/10	Aarhus	Søn		Handelsg.															
	Inger Marie Margrethe "	1902	23/3	"	Datter		Uvig Pige															
	Otto Phillip "	1903	23/4	"	Søn													Klostergade				
	Harald Ernst "	1904	24/6	"	"													"				
	Thorvald "	1907	1/10	"	Datter													Christiansvej				
	Ellen Marie "	1909	14/9	"	"													"				
	Otto Johannes "	1913	14/3	"	Søn																	
4 Sal	Jens Klemmen Christensen	1884	19/4	Tamdrup	Husfader		Chauffør	2	225													
	Ane Sofie Christensen	1887	3/9	Balle	Husmoder																	
4 Sal	Anton Christensen	1846	13/2	Skyby	Slægtning	Ugift	Selvstændig	~~1~~	~~137~~	Forbeller									4	230	0	146
	Anne Marie Christensen	1892	27/11	Elsted	Husmoder	—	Gjenbo	1	132	—												
	Marius Fauerskov Christensen	1898	29/6	Lemvig	Logerende	Ugift	Avlsmd.			Skinkt. Nørregade	5/6 17	Ostbirk										

Tillægsskema I. Herpaa opføres **udenbys eller i Udlandet boende Personer,** der i Ejendommen driver Forretning, Haandværk eller anden selvstændig Næringsdrift.

Navn.	Stilling.	Adresse		
		Kommune.	Gade og Nr.	Hvis udenfor Danmark, vedkommende Land.

Tillægsskema II. Forsaavidt **Ejeren af Ejendommen har Bopæl udenfor Aarhus,** opføres hans (hendes) Navn, Stilling og Adresse paa dette Skema.

Navn.	Stilling.	Adresse		
		Kommune.	Gade og Nr.	Hvis udenfor Danmark, vedkommende Land.

Tillægsskema III. Herpaa opføres **inden- og udenlandske Selskaber, Foreninger og Institutioner,** der har Kontor eller Forretningslokaler i Ejendommen.

Selskabets eller Institutionens Navn.	Forretnings Branche.	Forsaavidt Selskabet er hjemmehørende udenfor Aarhus, opføres her Opholdskommunens Navn. Er Selskabet hjemmehørende i Udlandet anføres Navnet paa Selskabets herværende Repræsentant.

Antal Beboelseslejligheder.

(Udfyldes af Ejeren eller Viceværten).

I Ejendommen findes:

Antal.					
1.	Beboelseslejligheder med 1 Værelse og Køkken.				
1.	do.	- 2 Værelser.			
1.	do.	- 3	do.	uden Pigeværelse.	
	do.	- 3	do.	med	do.
	do.	- 4	do.	uden	do.
2.	do.	- 4	do.	med	do.
	do.	- 5	do.		
	do.	- 6	do.		
	do.	- 6	do.	og derover.	

At samtlige Personer og Selskaber m. v., som har lejet Lejlighed eller Lokaler, bor eller driver Forretning i forannævnte Ejendom, er optagne paa denne Liste, bevidnes.

Aarhus, den 24 - 10. 1917.

Ejerens Navn: V. L. Nørgaard

Ejerens Bopæl: Fiskergade 33.

V. L. Nørgaard

Ejerens eller Viceværtens **Underskrift.**

Distrikt Nr.

Løbe-Nr.: 2383

Gade: Fiskergade

Afhentes den

Husnummer: 39

Mandtalsliste

over

Personer, Selskaber, Foreninger og Institutioner,

der benytter Lokaler

i ovennævnte Ejendom.

I Henhold til Lov af 15. Maj 1875 § 21, jfr. § 22, paahviler det under Strafansvar vedkommende Husejer eller hans Befuldmægtigede at udfylde nærværende Skema.

Beboelsesskemaet. Alle i Ejendommen boende Personer opføres med deres fulde Navn og øvrige i Skemaet forlangte Oplysninger, uanset om de midlertidig er fraværende.

Tillægsskema I. (Se Bagsiden). Paa dette Skema opføres **udenbys eller i Udlandet boende Personer,** der i Ejendommen driver Forretning, Haandværk eller anden selvstændig Næringsdrift.

Tillægsskema II. (Se Bagsiden). Forsaavidt **Ejeren af Ejendommen** har Bopæl udenfor Aarhus, opføres hans Navn, Stilling og Adresse paa dette Skema.

Tillægsskema III. (Se Bagsiden). Herpaa opføres **inden- og udenlandske Selskaber, Foreninger og Institutioner,** der har Kontor eller Forretningslokaler i Ejendommen.

Ifald der ikke er tilstrækkelig Plads paa det tilsendte Skema til alle Ejendommens Beboere, vil flere Skemaer kunne faas udleverede ved Henvendelse paa **Skattekontoret, Mejlgade 4, 1ste Sal.** (Aabent fra Kl. 9—2 og fra 4—6).

Aarhus Byraad, i Oktober 1917.

Bemærk Bagsiden,

der skal udfyldes af Ejendommens Ejer eller dennes Repræsentant.

Optælling.
(Foretages ved Byraadets Foranstaltning).

Mandkøn..... 9

Kvindekøn 9

Ialt... 18 Personer.

Beboelsesskema. 39

Opføres i Rækkefølge saaledes: Forhus, Sidehus, Baghus. (Kælder, Stue, 1. Sal o. s. v.).	Samtlige Beboere af begge Køn **Fulde Navn.** Ved Børn uden Navn sættes „Dreng" eller „Pige". **Det almindelig benyttede Fornavn understreges.** (Mellem hver Familie maa der helst være en Linies Mellemrum).	Fødselsaar.	Fødselsdag.	**Fødeby.** Hvis udenfor Danmark om Vedkommende har **Indfødsret.**	**Stilling i Husstanden** (Husfader, Husmoder, Søn, Datter, Plejesøn, Plejedatter, Slægning, Tyende, Logerende).	Gift, ugift, Enke, Enkemand, Fraskilt eller Separeret.	**Stand** eller **Livsstilling.** Stillingen betegnes saaledes, at det kan ses, om Vedkommende er Principal eller Medhjælper, f. Eks. Snedker**mester,** Snedkers**svend,** **Lærling** o. s. v.	Husleje af Beboelseslejligheden samt Antal Værelser. Lofts- og Pigeværelser medregnes ikke. Denne Rubrik udfyldes af Eieren eller Viceværten personlig. Antal Værelser	Aarlig Leie Kr.	**Arbejdsgiverens Navn og Bopæl,** forsaavidt selvstændig Virksomhed ikke drives.	Forsaavidt Tilflytning til Aarhus er sket i det sidste Aar, da: naar? (Dato og Aarstal).	hvorfra? (By, Gade og Hus-Nr.)	Hvis Flytning indenfor Aarhus Bygrænse er sket i det sidste Aar, da: Bopælen Oktober Flyttedag 1916. (Gade og Hus-Nr.)	Andre Bopæle siden Oktober Flyttedag 1916. (Gade og Hus-Nr.)	Hvor undervises de paa denne Linie opførte ukonfirmerede Børn mellem 6 og 14½ Aar? Gaar de i en offentlig Skole, maa dennes **Navn anføres.** Gaar de i Privatskole, anføres **Bestyrerens Navn.**	Plejebørn. Udfor Plejebørn sættes „ja" i denne Rubrik.	**Vedrørende Værnepligten.** I Henhold til § 41 i Lov Nr. 125 af 8. Juni 1912 om Værnepligt opføres her for enhver Mand mellem 18 og 36 Aar — selv om han er udslettet af Rullen — hans **Rullebetegnelse** efter Indregningsbevis, Søfartsbog, Soldaterbog, Lidenskyldighedspas eller Afskedspas. Udlændinge betegne sig som saadanne. Undladelse heraf medfører **Bødestraf fra 2—100 Kr.** saavel for den **paagældende** som for **Husejeren.** Kreds.	Længd.	Bogstav.	Nr.
For Fors Stuen	Niels Rasmussen	1858	13/5	Fårslev	Husfader	Gift	Arbejdsmand	3	300	Havnen	"	"	"	"	"	"	"	"	"	"	"
	Marie Kjærstine Rasmussen	1868	19/8	Lellinge	Husmoder	=	"	"				-										
1. Sal	~~Mathilde~~																					
	Mathilde Andersen	1871	28/12	Thirstrup		Ugift	Syerske	2	330	Hjemmet												
	Lucie Ulrikke Horten Holm	1889	14/1	Odense	Logerende	-do-	Kontorist	1		hos Skrivningskreds	-	-	-	-	-	-		4	230	M	1	
Kvisten	Mariane Bernhardt	1845	13/8	Frankrig		Enke		1	102													
	Johan Bernhardt	1886	17/9	Paris	Logerende	Ugift	Musiker											4	427	F	2.99.	
Baghuset Stuen	Martin Nielsen	1883	2/1	Thisted	Husfader	Gift	Havnearbejder			Havnen								4	174	E	21	
	Marie Juanita Margaretha Nielsen	1895	29/6	København	Husmoder	=																
	Ingrid Rebekka Nielsen	1914	7/4	Aarhus	Datter			3	190													
	Hans Ange Charles Nielsen	1917	16/7	Aarhus	Søn																	
4. Sal	Gunnar Clement Hesselholt Hansen	1883	9/7	Faaborg Fyen	Husfader Fader	Enkemand	Sejlmagersvend			K. B. Hansen Mindeg. 5	-	-										
	Sofie Marie Camilla Hansen	1891	1/5	Odense		Ugift	Husholderske	3	210		-	-										
	Laurits Christian Hansen	1897	17/11	Odense	Søn	"	Kontorassistent			Dansk Ad. Kulsyreis.	-	-						4	230	N	83	
Kvisten	Ole Rasmussen	1851	29/12	Lisberg	Husfader	Gift	Havnearbejder	2	160	Havnen												
	Masine Rasmussen	1861	1/9	Flemme	Husmoder	=																
	Mette Rasmine Rasmussen	1893	14/4	Aarhus	Datter	Ugift	Husassistent			Exp. Riehen Søndergade 70												
	Carl Rasmussen	1896	3/6	Aarhus	Søn	"	Havnearbejder			Havnen								4	230	M	1146	
	Else Pedersen	1899	17/4	Aarhus	Logerende	"	Fabriksarbejder			Aabyhøj												

Tillægsskema I. Herpaa opføres **udenbys eller i Udlandet boende Personer,** der i Ejendommen driver Forretning, Haandværk eller anden selvstændig Næringsdrift.

Navn.	Stilling.	Adresse		
		Kommune.	Gade og Nr.	Hvis udenfor Danmark, vedkommende Land.

Tillægsskema II. Forsaavidt **Ejeren af Ejendommen har Bopæl udenfor Aarhus,** opføres hans (hendes) Navn, Stilling og Adresse paa dette Skema.

Navn.	Stilling.	Adresse		
		Kommune.	Gade og Nr.	Hvis udenfor Danmark, vedkommende Land.

Tillægsskema III. Herpaa opføres **inden- og udenlandske Selskaber, Foreninger og Institutioner,** der har Kontor eller Forretningslokaler i Ejendommen.

Selskabets eller Institutionens Navn.	Forretnings Branche.	Forsaavidt Selskabet er hjemmehørende udenfor Aarhus, opføres her Opholdskommunens Navn. Er Selskabet hjemmehørende i Udlandet anføres Navnet paa Selskabets herværende Repræsentant.

Antal Beboelseslejligheder.

(Udfyldes af Ejeren eller Viceværten).

I Ejendommen findes:

Antal.	
1	Beboelseslejligheder med 1 Værelse og Køkken.
1	do. - 2 Værelser.
4	do. - 3 do. uden Pigeværelse.
	do. - 3 do. med do.
	do. - 4 do. uden do.
	do. - 4 do. med do.
	do. - 5 do.
	do. - 6 do.
	do. - 6 do. og derover.

At samtlige Personer og Selskaber m. v., som har lejet Leilighed eller Lokaler, bor eller driver Forretning i forannævnte Ejendom, er optagne paa denne Liste, bevidnes.

Aarhus, den 22 Okt 1917.

Ejerens Navn: Niels Rasmussen

Ejerens Bopæl: Fiskergade 39/41.

Niels Rasmussen

Ejerens eller Viceværtens **Underskrift.**

elvstændig Næringsdrift.

s udenfor Danmark,
edkommende Land.

aa dette Skema.

s udenfor Danmark,
edkommende Land.

okaler i Ejendommen.

ehørende udenfor Aarhus,
ommunens Navn.
i Udlandet anføres Navnet
ende Repræsentant.

har lejet Lejlighed eller
er optagne paa denne

39/41.

riens **Underskrift.**

Distrikt Nr.

Løbe-Nr.: 2384

Gade: Fiskergade

Afhentes den

Husnummer: ~~43~~ 45

NB Der mangler 1 Side fra 343.

Mandtalsliste

over

Personer, Selskaber, Foreninger og Institutioner,

der benytter Lokaler

i ovennævnte Ejendom.

I Henhold til Lov af 15. Maj 1875 § 21, jfr. § 22, paahviler det under Strafansvar vedkommende Husejer eller hans Befuldmægtigede at udfylde nærværende Skema.

Beboelsesskemaet. Alle i Ejendommen boende Personer opføres med deres fulde Navn og øvrige i Skemaet forlangte Oplysninger, uanset om de midlertidig er fraværende.

Tillægsskema I. (Se Bagsiden). Paa dette Skema opføres **udenbys eller i Udlandet boende Personer,** der i Ejendommen driver Forretning, Haandværk eller anden selvstændig Næringsdrift.

Tillægsskema II. (Se Bagsiden). Forsaavidt **Ejeren af Ejendommen** har Bopæl udenfor Aarhus, opføres hans Navn, Stilling og Adresse paa dette Skema.

Tillægsskema III. (Se Bagsiden). Herpaa opføres **inden- og udenlandske Selskaber, Foreninger og Institutioner,** der har Kontor eller Forretningslokaler i Ejendommen.

Ifald der ikke er tilstrækkelig Plads paa det tilsendte Skema til alle Ejendommens Beboere, vil flere Skemaer kunne faas udleverede ved Henvendelse paa **Skattekontoret, Mejlgade 4, 1ste Sal.** (Aabent fra Kl. 9—2 og fra 4—6).

Aarhus Byraad, i Oktober 1917.

Bemærk Bagsiden,
der skal udfyldes af Ejendommens Ejer
eller dennes Repræsentant.

Optælling.
(Foretages ved Byraadets Foranstaltning).

Mandkøn..... 10
Kvindekøn 13
Ialt... 23 Personer.

Beboelsesskema. 45 (45)

Opføres i Rækkefølge saaledes: Forhus, Sidehus, Baghus. (Kælder, Stue, 1. Sal o. s. v.).	Samtlige Beboere af begge Køn **Fulde Navn.** Ved Børn uden Navn sættes „Dreng" eller „Pige". **Det almindelig benyttede Fornavn understreges.** (Mellem hver Familie maa der helst være en Linies Mellemrum).	Fødselsaar.	Fødselsdag.	**Fødeby.** Hvis udenfor Danmark om Vedkommende har **Indfødsret.**	**Stilling i Husstanden** (Husfader, Husmoder, Søn, Datter, Plejesøn, Plejedatter, Slægtning, Tyende, Logerende).	Gift, ugift, Enke, Enkemand, Fraskilt eller Separeret.	**Stand** eller **Livsstilling.** Stillingen betegnes saaledes, at det kan ses, om Vedkommende er Principal eller Medhjælper, f. Eks. Snedker**mester,** Snedker**svend,** **Lærling** o. s. v.	**Husleje af Beboelseslejligheden samt Antal Værelser.** Losts- og Pigeværelser medregnes ikke. Denne Rubrik udfyldes af Eieren eller Vaskværten personlig. Antal Værelser	Aarlig Leje Kr.	**Arbejdsgiverens Navn og Bopæl,** forsaavidt selvstændig Virksomhed ikke drives.	Forsaavidt Tilflytning til Aarhus er sket i det sidste Aar, da: naar? (Dato og Aarstal).	hvorfra? (By, Gade og Hus-Nr.)	Hvis Flytning indenfor Aarhus Bygrænse er sket i det sidste Aar, da: Bopælen Oktober Flyttedag 1916. (Gade og Hus-Nr.)	Andre Bopæle siden Oktober Flyttedag 1916. (Gade og Hus-Nr.)	Hvor undervises de paa denne Liste opførte ukonfirmerede Børn mellem 6 og 14½ Aar? Gaar de i en offentlig Skole, maa dennes **Navn** anføres. Gaar de i Privatskole, anføres **Bestyrerens Navn.**	Plejebørn. Udfor Plejebørn sættes „ja" i denne Rubrik.	**Vedrørende Værnepligten.** I Henhold til § 41 i Lov Nr. 125 af 8. Juni 1912 om Værnepligt opføres her for enhver Mand mellem 18 og 36 Aar — selv om han er udskrevet af Rullen — hans **Rullebetegnelse** efter Indtegningsbevis, Sofartsbog, Soldaterbog, Uforstyrdighedspas eller Afskedspas. Udlændinge betegne sig som saadanne. Undladelse heraf medfører **Bødestraf fra 2—100 Kr.** saavel for den **paagældende** som for **Husejeren.** Kreds.	Lægd.	Bogstav.	Nr.
3. Sal	Anders Borgenhagen	1867	4/1.	Aarhus	Husfader	Gift	Mekaniker	3	300 Kr.	Niels Geertzen Frederiksgade 17	16. Okt. 1917.	Viby T.							
	Luise Borgenhagen	1869	4/11.	Saaby ved Saale Ja	Husmoder	"					"	"							
2. Sal	Axel Cornelius Nielsen	1884	3/9.	Horsens	Husfader	"	Tømmerforvalter	3	335 Kr.	A/S Aarhus Svalerbrænderi	1/2-17	Tørring St.	Tørring St.	1/2-24/4-17. Skolegade 36 II					
	Anna Cecilie Nielsen	1883	24/6	Hollenderlien	Husmoder	"					"	"							
1 Sal	Anders Christian Hansen	1856	4/3	Jemdrup	Husfader	Gift	Kjørsmed	3	335 Kr.	Centralverkstedet									
"	Laura Henriette Hansen	1878	30/3	Højby	Husmoder	"													
"	Axel Hansen	1900	26/1	Aarhus	Søn		Gartnerlærling			C. Flach									
"	Esther Karoline Hansen	1904	2/7	"	Datter											Fruens Borgerskole			
"	Ella Marie Hansen	1909	16/10	"	"											"			
"	Abeline Larsen	1829	7/4	Strøby Fyn		Enke													
Stuen	Johanne Marie Frederikke Jensen	1846 ~~1844~~	29/3 ~~7/9~~	Aarhus		ugift	Syerske	3	290										
	Axel Carlo Nielsen	1888	7/9	Aarhus	Logerende	"	Kellner			Arbejdsløs	"						4	238	D	947
Mellem-bygning Stuen	Johan Anton Johansen	1867	3-2.	Aarhus.	Husfader	Gift	Maskinarbejder	3.	245 Kr.	Aarhus Belysningsvæsen.									
	Dorthea Kirstine Johansen	1864	27-9.	Odense.	Husmoder	"													
	Knud Harry Johansen	1896	12-12.	Aarhus.	Søn	Ugift	Stud. jurs.												
1 Sal	Johan Andreas Skaue	1887	28/5	Veller	Husfader	Gift	Maler	3	285	Aktieselskabet Studsgade 15	1/8	Horsens Studsgade 40.	T.				4.	427.	9.	335.
	Signe Margrethe Skaue	1886	6/4	Viborg	Husmoder	—														
	Lilly Christine Skaue	1913	8/1	København	Barn															
2 Sal.	Christian Christoffersen	1887	12/8	Nørre Dalby Fyn	Husfader	Gift	Arbejdsmand	2	195	Enkefrue Kier Myndighedsbl.									
"	Maren Christine Christoffersen	1890	2/4	Dreslette Sogn Fyn	Husmoder	"										Vallø-gade Skole				
"	Karl Edvard Pedersen	1909	15	Dreslette	Søn															
"	Bodil Rigmor Christoffersen	1914	6/12	Dreslette	Datter															
	Marie Hansen	1839	27/12	Aabye	Dameskræderinde			2	180											

215

Tillægsskema I. Herpaa opføres **udenbys eller i Udlandet boende Personer,** der i Ejendommen driver Forretning, Haandværk eller anden selvstændig Næringsdrift.

Navn.	Stilling.	Adresse		
		Kommune.	Gade og Nr.	Hvis udenfor Danmark, vedkommende Land.

Tillægsskema II. Forsaavidt **Ejeren af Ejendommen har Bopæl udenfor Aarhus,** opføres hans (hendes) Navn, Stilling og Adresse paa dette Skema.

Navn.	Stilling.	Adresse		
		Kommune.	Gade og Nr.	Hvis udenfor Danmark, vedkommende Land.

Tillægsskema III. Herpaa opføres **inden- og udenlandske Selskaber, Foreninger og Institutioner,** der har Kontor eller Forretningslokaler i Ejendommen.

Selskabets eller Institutionens Navn.	Forretnings Branche.	Forsaavidt Selskabet er hjemmehørende udenfor Aarhus, opføres her Opholdskommunens Navn. Er Selskabet hjemmehørende i Udlandet anføres Navnet paa Selskabets herværende Repræsentant.

Antal Beboelseslejligheder.

(Udfyldes af Ejeren eller Viceværten).

I Ejendommen findes:

Antal.					
	Beboelseslejligheder med 1 Værelse og Køkken.				
2	do.	- 2 Værelser.			
6	do.	- 3	do.	uden	Pigeværelse.
	do.	- 3	do.	med	do.
	do.	- 4	do.	uden	do.
	do.	- 4	do.	med	do.
	do.	- 5	do.		
	do.	- 6	do.		
	do.	- 6	do.	og derover.	

At samtlige Personer og Selskaber m. v., som har lejet Leilighed eller Lokaler, bor eller driver Forretning i forannævnte Ejendom, er optagne paa denne Liste, bevidnes.

Aarhus, den 21-10 1917.

Ejerens Navn: Carl Tauber

Ejerens Bopæl: Villa Aalykke Vik

Ejerens eller Viceværtens **Underskrift.**

Distrikt Nr.

Løbe-Nr.: 2385

Gade: Fiskergade

Afhentes den

Husnummer: 45.

Mandtalsliste

over

Personer, Selskaber, Foreninger og Institutioner,

der benytter Lokaler

i ovennævnte Ejendom.

I Henhold til Lov af 15. Maj 1875 § 21, jfr. § 22, paahviler det under Strafansvar vedkommende Husejer eller hans Befuldmægtigede at udfylde nærværende Skema.

Beboelsesskemaet. Alle i Ejendommen boende Personer opføres med deres fulde Navn og øvrige i Skemaet forlangte Oplysninger, uanset om de midlertidig er fraværende.

Tillægsskema I. (Se Bagsiden). Paa dette Skema opføres **udenbys eller i Udlandet boende Personer,** der i Ejendommen driver Forretning, Haandværk eller anden selvstændig Næringsdrift.

Tillægsskema II. (Se Bagsiden). Forsaavidt **Ejeren af Ejendommen** har Bopæl udenfor Aarhus, opføres hans Navn, Stilling og Adresse paa dette Skema.

Tillægsskema III. (Se Bagsiden). Herpaa opføres **inden- og udenlandske Selskaber, Foreninger og Institutioner,** der har Kontor eller Forretningslokaler i Ejendommen.

Ifald der ikke er tilstrækkelig Plads paa det tilsendte Skema til alle Ejendommens Beboere, vil flere Skemaer kunne faas udleverede ved Henvendelse paa **Skattekontoret, Mejlgade 4, 1ste Sal.** (Aabent fra Kl. 9—2 og fra 4—6).

Aarhus Byraad, i Oktober 1917.

Bemærk Bagsiden,
der skal udfyldes af Ejendommens Ejer eller dennes Repræsentant.

Optælling.
(Foretages ved Byraadets Foranstaltning).

Mandkøn..... 11

Kvindekøn 6

Ialt... 17 Personer.

Beboelsesskema. 45

Opføres i Rækkefølge saaledes: Forhus, Sidehus, Baghus. (Kælder, Stue, 1. Sal o. s. v.).	Samtlige Beboere af begge Køn **Fulde Navn.** Ved Børn uden Navn sættes „Dreng" eller „Pige". **Det almindelig benyttede Fornavn understreges.** (Mellem hver Familie maa der helst være en Linies Mellemrum).	Fødselsaar.	Fødselsdag.	**Fødeby.** Hvis udenfor Danmark om Vedkommende har **Indfødsret.**	**Stilling i Husstanden** (Husfader, Husmoder, Søn, Datter, Plejesøn, Plejedatter, Slægtning, Tyende, Logerende).	Gift, ugift, Enke, Enkemand, Fraskilt eller Separeret.	**Stand** eller **Livsstilling.** Stillingen betegnes saaledes, at det kan ses, om Vedkommende er Principal eller Medhjælper, f. Eks. Snedkermester, Snedkersvend, Lærling o. s. v.	Husleje af Beboelseslejligheden samt Antal Værelser. Lofts- og Pigeværelser medregnes ikke. Denne Rubrik udfyldes af Ejeren eller Viceværten personlig. Antal Værelser	Aarlig Leie Kr.	**Arbejdsgiverens Navn og Bopæl,** forsaavidt selvstændig Virksomhed ikke drives.	Forsaavidt Tilflytning til Aarhus er sket i det sidste Aar, da naar? (Dato og Aarstal).	hvorfra? (By, Gade og Hus-Nr.)	Hvis Flytning indenfor Aarhus Bygrænse er sket i det sidste Aar, da Bopælen Oktober Flyttedag 1916. (Gade og Hus-Nr.)	Andre Bopæle siden Oktober Flyttedag 1916. (Gade og Hus-Nr.)	Hvor undervises de paa denne Liste opførte ukonfirmerede Børn mellem 6 og 14½ Aar? Gaar de i en offentlig Skole, maa dennes **Navn** anføres. Gaar de i Privatskole, anføres **Bestyrerens Navn.**	Plejebørn. Udfor Plejebørn sættes „Ja" i denne Rubrik.	**Vedrørende Værnepligten.** I Henhold til § 41 i Lov Nr. 125 af 8. Juni 1912 om Værnepligt opføres her for enhver Mand mellem 18 og 36 Aar — selv om han er udslettet af Rullen — hans **Rullebetegnelse** efter Indlegningsbevis, Søfartsbog, Soldaterbog, Utjenstdygtighedspas eller Afskedspas. Udlændinge betegne sig som saadanne. Undladelse heraf medfører **Bødestraf fra 2—100 Kr.** saavel for den **paagældende** som for **Husejeren.** Kreds.	Lægd.	Bogstav.	Nr.
Stuen	Agnes Mathilde Prægel	1877	28/2	Rij	Husmoder			3	2155 300											
	Anni Prægel	1902	31/7	Aalborg	Datter										Elise Smith's					
1ste Sal	Jens Sørensen	1872	27/2	Sprøring Mark	Husfader	Gift	Havnelods	3	420 Kr.	Aarhus Havn			Jagergaardsvej 148							
	Maren Marie Sørensen	1879	21/11	Aarhus	Husmoder	Gift														
	Holger Herluff Severin Sørensen	1902	21/4	Odense	Søn		Lærling			Maskinfabrikant J. Nielsen Tværgade										
	Villy Viktor Søren Sørensen	1904	25/2	Aarhus	Søn										Bargerskolen Voldemarsgade					
	Rigmor Elfrida Sørensen	1906	12/11	do	Datter										Bargerskolen Christiansgade					
	Harald Erling Sørensen	1908	24/6	do	Søn										Bargerskolen Voldemarsgade					
3 die Sal	Hans Christian Pedersen	1884	31/12	Aarhus	Husfader	Gift	Maskinarbejder	4	350 Kr.	Dsværker			Strandvejen 8				4	230	19	283
	Johanne Elise Amalie Pedersen	1881	20/9	do	Husmoder	do														
	Ahsel Laurits Aaris Pedersen	1902	23/4	do	Søn		Lærling			De forenede Bogtrykkeria										
	Villy August Aaris Pedersen	1908	13/10	do	Søn										Ingerslev Bargerskole					
	Hans Christian Hørslev Pedersen	1908	20/5	do	Søn										do					
	Valther Aaris Pedersen	1911	16/12	do	Søn															
Hovedvist Aalykke	Albert Christensen	1855	29/4	Tustrup	Husfader	Enkemand	Arbeidmand	2	96 Kr.	Thinen Westergad N. 47			Klaaster gade N. 70							
2 den Sal	Carl Taube	1849	18/12	Sensburg. nyf	Husfader	Gift	Skomagermester	3	350 Kr.											
	Christine Taube	1847	15/10	Sverrig	Husmoder	gift														
	Anna Guldmann						Elev		3671		1/11.17	Olmgsvang								

Tillægsskema I. Herpaa opføres **udenbys eller i Udlandet boende Personer,** der i Ejendommen driver Forretning, Haandværk eller anden selvstændig Næringsdrift.

Navn.	Stilling.	Adresse		
		Kommune.	Gade og Nr.	Hvis udenfor Danmark, vedkommende Land.

Tillægsskema II. Forsaavidt **Ejeren af Ejendommen har Bopæl udenfor Aarhus,** opføres hans (hendes) Navn, Stilling og Adresse paa dette Skema.

Navn.	Stilling.	Adresse		
		Kommune.	Gade og Nr.	Hvis udenfor Danmark, vedkommende Land.

Tillægsskema III. Herpaa opføres **inden- og udenlandske Selskaber, Foreninger og Institutioner,** der har Kontor eller Forretningslokaler i Ejendommen.

Selskabets eller Institutionens Navn.	Forretnings Branche.	Forsaavidt Selskabet er hjemmehørende udenfor Aarhus, opføres her Opholdskommunens Navn. Er Selskabet hjemmehørende i Udlandet anføres Navnet paa Selskabets herværende Repræsentant.

Antal Beboelseslejligheder.

(Udfyldes af Ejeren eller Viceværten).

I Ejendommen findes:

Antal.	
1	Beboelseslejligheder med 2 Værelse ~~og Køkken~~.
	do. - 2 Værelser.
3	do. - 3 do. uden Pigeværelse.
	do. - 3 do. med do.
1	do. - 4 do. uden do.
	do. - 4 do. med do.
	do. - 5 do.
	do. - 6 do.
	do. - 6 do. og derover.

At samtlige Personer og Selskaber m. v., som har lejet Lejlighed eller Lokaler, bor eller driver Forretning i forannævnte Ejendom, er optagne paa denne Liste, bevidnes.

Aarhus, den 21-10 1917.

Ejerens Navn: Carls Taube

Ejerens Bopæl: Aalijkkö 2den Sal.

Ejerens eller Viceværtens **Underskrift.**

n selvstændig Næringsdrift.

Hvis udenfor Danmark, vedkommende Land.

paa dette Skema.

Hvis udenfor Danmark, vedkommende Land.

slokaler i Ejendommen.

mmehørende udenfor Aarhus, dskommunens Navn.
le i Udlandet anføres Navnet værende Repræsentant.

n har lejet Lejlighed eller n, er optagne paa denne

Taube
2den Sal

ærtens **Underskrift.**

Distrikt Nr.

Løbe-Nr.: 2386

Gade: Fiskergade

Afhentes den

Husnummer: 47

Mandtalsliste

over

Personer, Selskaber, Foreninger og Institutioner,

der benytter Lokaler

i ovennævnte Ejendom.

I Henhold til Lov af 15. Maj 1875 § 21, jfr. § 22, paahviler det under Strafansvar vedkommende Husejer eller hans Befuldmægtigede at udfylde nærværende Skema.

Beboelsesskemaet. Alle i Ejendommen boende Personer opføres med deres fulde Navn og øvrige i Skemaet forlangte Oplysninger, uanset om de midlertidig er fraværende.

Tillægsskema I. (Se Bagsiden). Paa dette Skema opføres **udenbys eller i Udlandet boende Personer,** der i Ejendommen driver Forretning, Haandværk eller anden selvstændig Næringsdrift.

Tillægsskema II. (Se Bagsiden). Forsaavidt **Ejeren af Ejendommen** har Bopæl udenfor Aarhus, opføres hans Navn, Stilling og Adresse paa dette Skema.

Tillægsskema III. (Se Bagsiden). Herpaa opføres **inden- og udenlandske Selskaber, Foreninger og Institutioner,** der har Kontor eller Forretningslokaler i Ejendommen.

Ifald der ikke er tilstrækkelig Plads paa det tilsendte Skema til alle Ejendommens Beboere, vil flere Skemaer kunne faas udleverede ved Henvendelse paa **Skattekontoret, Mejlgade 4, 1ste Sal.** (Aabent fra Kl. 9—2 og fra 4—6).

Aarhus Byraad, i Oktober 1917.

Bemærk Bagsiden,
der skal udfyldes af Ejendommens Ejer eller dennes Repræsentant.

Optælling.
(Foretages ved Byraadets Foranstaltning).

Mandkøn.....
Kvindekøn .....

Ialt... Personer.

Beboelsesskema. 417

Opføres i Rækkefølge saaledes: Forhus, Sidehus, Baghus. (Kælder, Stue, 1. Sal o. s. v.).	Samtlige Beboere af begge Køn **Fulde Navn.** Ved Børn uden Navn sættes „Dreng" eller „Pige". **Det almindelig benyttede Fornavn understreges.** (Mellem hver Familie maa der helst være en Linies Mellemrum).	Fød-selsaar.	Fød-selsdag.	**Fødeby.** Hvis udenfor Danmark om Vedkommende har **Indfødsret.**	**Stilling i Husstanden** (Husfader, Hustmoder, Søn, Datter, Plejesøn, Plejedatter, Slægtning, Tyende, Logerende).	Gift, ugift, Enke, Enkemand, Fraskilt eller Separeret.	**Stand** eller **Livsstilling.** Stillingen betegnes saaledes, at det kan ses, om Vedkommende er Principal eller Medhjælper, f. Eks. Snedker**mester,** Snedker**svend,** **Lærling** o. s. v.	Husleje af Beboelses-lejligheden samt Antal Værelser. Lofts- og Pigeværelser medregnes ikke. Denne Rubrik udfyldes af Ejeren eller Vedkommende personlig.	
								Antal Værelser.	Aarlig Leje Kr.

Arbejdsgiverens Navn og Bopæl, forsaavidt selvstændig Virksomhed ikke drives.	Forsaavidt Tilflytning til Aarhus er sket i det sidste Aar, da		Hvis Flytning indenfor Aarhus Bygrænse er sket i det sidste Aar, da		Hvor undervises de paa denne Liste opførte ukonfirmerede Børn mellem 6 og 14 Aar? Gaar de i en offentlig Skole, maa dennes **Navn** anføres. Gaar de i Privatskole, anføres **Bestyrerens Navn.**	Plejebørn. Udfor Plejebørn sættes „ja" i denne Rubrik.	**Vedrørende Værnepligten.** I Henhold til § 41 i Lov Nr. 125 af 8. Juni 1912 om Værnepligt opføres her for enhver Mand mellem 18 og 56 Aar — selv om han er udslettet af Rullen — hans **Rullebetegnelse** efter Indhegningsbevis, Søfartsbog, Soldaterbog, Tjenstdygtighedspas eller Afskedspas. Udlændinge betegne sig som saadanne. Undladelse heraf medfører **Bødestraf fra 2—100 Kr.** saavel for den **paagældende** som for **Husejeren.**			
	naar? (Dato og Aarstal).	hvorfra? (By, Gade og Hus-Nr.)	Bopælen Oktober Flyttedag 1916. (Gade og Hus-Nr.)	Andre Bopæle siden Oktober Flyttedag 1916. (Gade og Hus-Nr.)			Kreds.	Lægd.	Bogstav.	Nr.

Tillægsskema I. Herpaa opføres **udenbys eller i Udlandet boende Personer,** der i Ejendommen driver Forretning, Haandværk eller anden selvstændig Næringsdrift.

Navn.	Stilling.	Adresse		
		Kommune.	Gade og Nr.	Hvis udenfor Danmark, vedkommende Land.

Tillægsskema II. Forsaavidt **Ejeren af Ejendommen har Bopæl udenfor Aarhus,** opføres hans (hendes) Navn, Stilling og Adresse paa dette Skema.

Navn.	Stilling.	Adresse		
		Kommune.	Gade og Nr.	Hvis udenfor Danmark, vedkommende Land.

Tillægsskema III. Herpaa opføres **inden- og udenlandske Selskaber, Foreninger og Institutioner,** der har Kontor eller Forretningslokaler i Ejendommen.

Selskabets eller Institutionens Navn.	Forretnings Branche.	Forsaavidt Selskabet er hjemmehørende udenfor Aarhus, opføres her Opholdskommunens Navn. Er Selskabet hjemmehørende i Udlandet anføres Navnet paa Selskabets herværende Repræsentant.
Th. Thune	Bogtrykkeri	

Antal Beboelseslejligheder.

(Udfyldes af Ejeren eller Viceværten).

I Ejendommen findes:

Antal.	
	Beboelseslejligheder med 1 Værelse og Køkken.
	do. - 2 Værelser.
	do. - 3 do. uden Pigeværelse.
	do. - 3 do. med do.
	do. - 4 do. uden do.
	do. - 4 do. med do.
	do. - 5 do.
	do. - 6 do.
	do. - 6 do. og derover.

At samtlige Personer og Selskaber m. v., som har lejet Leilighed eller Lokaler, bor eller driver Forretning i forannævnte Ejendom, er optagne paa denne Liste, bevidnes.

Aarhus, den ..... 1917.

Ejerens Navn: .....

Ejerens Bopæl: .....

.....

Ejerens eller Viceværtens **Underskrift.**

den selvstændig Næringsdrift.

Hvis udenfor Danmark, vedkommende Land.

e paa dette Skema.

Hvis udenfor Danmark, vedkommende Land.

gslokaler i Ejendommen.

mmehørende udenfor Aarhus, dskommunens Navn.
le i Udlandet anføres Navnet ærende Repræsentant.

har lejet Lejlighed eller , er optagne paa denne

erens **Underskrift.**

Distrikt Nr.

Løbe-Nr.: 2387

Gade: Fiskergade

Afhentes den

Husnummer: 49

Mandtalsliste

over

Personer, Selskaber, Foreninger og Institutioner,

der benytter Lokaler

i ovennævnte Ejendom.

I Henhold til Lov af 15. Maj 1875 § 21, jfr. § 22, paahviler det under Strafansvar vedkommende Husejer eller hans Befuldmægtigede at udfylde nærværende Skema.

Beboelsesskemaet. Alle i Ejendommen boende Personer opføres med deres fulde Navn og øvrige i Skemaet forlangte Oplysninger, uanset om de midlertidig er fraværende.

Tillægsskema I. (Se Bagsiden). Paa dette Skema opføres **udenbys eller i Udlandet boende Personer,** der i Ejendommen driver Forretning, Haandværk eller anden selvstændig Næringsdrift.

Tillægsskema II. (Se Bagsiden). Forsaavidt **Ejeren af Ejendommen** har Bopæl udenfor Aarhus, opføres hans Navn, Stilling og Adresse paa dette Skema.

Tillægsskema III. (Se Bagsiden). Herpaa opføres **inden- og udenlandske Selskaber, Foreninger og Institutioner,** der har Kontor eller Forretningslokaler i Ejendommen.

Ifald der ikke er tilstrækkelig Plads paa det tilsendte Skema til alle Ejendommens Beboere, vil flere Skemaer kunne faas udleverede ved Henvendelse paa **Skattekontoret, Mejlgade 4, 1ste Sal.** (Aabent fra Kl. 9—2 og fra 4—6).

Aarhus Byraad, i Oktober 1917.

Bemærk Bagsiden,
der skal udfyldes af Ejendommens Ejer eller dennes Repræsentant.

Optælling.
(Foretages ved Byraadets Foranstaltning).

Mandkøn..... 2
Kvindekøn 2

Ialt... 4 Personer.

Beboelsesskema. 49

Opføres i Rækkefølge saaledes: Forhus, Sidehus, Baghus. (Kælder, Stue, 1. Sal o. s. v.).	Samtlige Beboere af begge Køn **Fulde Navn.** Ved Børn uden Navn sættes „Dreng" eller „Pige". **Det almindelig benyttede Fornavn understreges.** (Mellem hver Familie maa der helst være en Linies Mellemrum).	Fødselsaar.	Fødselsdag.	**Fødeby.** Hvis udenfor Danmark om Vedkommende har **Indfødsret.**	**Stilling i Husstanden** (Husfader, Husmoder, Søn, Datter, Plejesøn, Plejedatter, Slægtning, Tyende, Logerende).	Gift, ugift, Enke, Enkemand, Fraskilt eller Separeret.	**Stand** eller **Livsstilling.** Stillingen betegnes saaledes, at det kan ses, om Vedkommende er Principal eller Medhjælper, f. Eks. Snedkermester, Snedkersvend, Lærling o. s. v.	Husleje af Beboelseslejligheden samt Antal Værelser. Lofts- og Pigeværelser medregnes ikke. Denne Rubrik udfyldes af Eieren eller Vaerværten personlig. Antal Værelser	Aarlig Leje Kr.	**Arbejdsgiverens Navn og Bopæl,** forsaavidt selvstændig Virksomhed ikke drives.	Forsaavidt Tilflytning til Aarhus er sket i det sidste Aar, da naar? (Dato og Aarstal).	hvorfra? (By, Gade og Hus-Nr.)	Hvis Flytning indenfor Aarhus Bygrænse er sket i det sidste Aar, da Bopælen Oktober Flyttedag 1916. (Gade og Hus-Nr.)	Andre Bopæle siden Oktober Flyttedag 1916. (Gade og Hus-Nr.)	Hvor undervises de paa denne Liste opførte ukonfirmerede Børn mellem 6 og 14½ Aar? Gaar de i en offentlig Skole, maa dennes **Navn** anføres. Gaar de i Privatskole, anføres **Bestyrerens Navn.**	Plejebørn. Udfor Plejebørn sættes „Ja" i denne Rubrik.	**Vedrørende Værnepligten.** I Henhold til § 41 i Lov Nr. 125 af 8. Juni 1912 om Værnepligt opføres her for enhver Mand mellem 18 og 36 Aar — selv om han er udslettet af Rullen — hans **Rullebetegnelse** eller Indtegningsbevis, Sofartsbog, Soldaterbog, Utienstdygtighedspas eller Afskedspas. Udlændinge betegne sig som saadanne. Undladelse heraf medfører **Bødestraf fra 2—100 Kr.** saavel for den **paagældende** som for **Husejeren.** Kreds.	Lægd.	Bogstav.	Nr.
	Johannes Jensen	1872	18/6	Holbæk	Husfader	gift	Arbejdsmand	3	2[illegible]	Flach Fiskergade 51										
	Bertine Marie Jensen	1873	9/9	Sjunkeby	Moder	"														
	Olga Jensen	1905	16/3	Aarhus	Datter										Bonnerskolen Fr. Alle					
	Holger Jensen	1908	23/4	Aarhus	Søn										Valdemarsgade					

Tillægsskema I. Herpaa opføres **udenbys eller i Udlandet boende Personer,** der i Ejendommen driver Forretning, Haandværk eller anden selvstændig Næringsdrift.

Navn.	Stilling.	Adresse		
		Kommune.	Gade og Nr.	Hvis udenfor Danmark, vedkommende Land.

Tillægsskema II. Forsaavidt **Ejeren af Ejendommen har Bopæl udenfor Aarhus,** opføres hans (hendes) Navn, Stilling og Adresse paa dette Skema.

Navn.	Stilling.	Adresse		
		Kommune.	Gade og Nr.	Hvis udenfor Danmark, vedkommende Land.

Tillægsskema III. Herpaa opføres **inden- og udenlandske Selskaber, Foreninger og Institutioner,** der har Kontor eller Forretningslokaler i Ejendommen.

Selskabets eller Institutionens Navn.	Forretnings Branche.	Forsaavidt Selskabet er hjemmehørende udenfor Aarhus, opføres her Opholdskommunens Navn. Er Selskabet hjemmehørende i Udlandet anføres Navnet paa Selskabets herværende Repræsentant.

Antal Beboelseslejligheder.

(Udfyldes af Ejeren eller Viceværten).

I Ejendommen findes:

Antal.	
1	Beboelseslejligheder med 1 Værelse og Køkken.
1	do. - 2 Værelser.
	do. - 3 do. uden Pigeværelse.
	do. - 3 do. med do.
	do. - 4 do. uden do.
	do. - 4 do. med do.
	do. - 5 do.
	do. - 6 do.
	do. - 6 do. og derover.

At samtlige Personer og Selskaber m. v., som har lejet Lejlighed eller Lokaler, bor eller driver Forretning i forannævnte Ejendom, er optagne paa denne Liste, bevidnes.

Aarhus, den 25 Oktober 1917.

Ejerens Navn: Vilhelm Klaas

Ejerens Bopæl: Finkergade 54

Ejerens eller Viceværtens **Underskrift.**

Distrikt Nr.

Løbe-Nr.: 2388

Gade: Fiskergade

Afhentes den

Husnummer: 51/53

Mandtalsliste

over

Personer, Selskaber, Foreninger og Institutioner,

der benytter Lokaler

i ovennævnte Ejendom.

I Henhold til Lov af 15. Maj 1875 § 21, jfr. § 22, paahviler det under Strafansvar vedkommende Husejer eller hans Befuldmægtigede at udfylde nærværende Skema.

Beboelsesskemaet. Alle i Ejendommen boende Personer opføres med deres fulde Navn og øvrige i Skemaet forlangte Oplysninger, uanset om de midlertidig er fraværende.

Tillægsskema I. (Se Bagsiden). Paa dette Skema opføres **udenbys eller i Udlandet boende Personer,** der i Ejendommen driver Forretning, Haandværk eller anden selvstændig Næringsdrift.

Tillægsskema II. (Se Bagsiden). Forsaavidt **Ejeren af Ejendommen** har Bopæl udenfor Aarhus, opføres hans Navn, Stilling og Adresse paa dette Skema.

Tillægsskema III. (Se Bagsiden). Herpaa opføres **inden- og udenlandske Selskaber, Foreninger og Institutioner,** der har Kontor eller Forretningslokaler i Ejendommen.

Ifald der ikke er tilstrækkelig Plads paa det tilsendte Skema til alle Ejendommens Beboere, vil flere Skemaer kunne faas udleverede ved Henvendelse paa **Skattekontoret, Mejlgade 4, 1ste Sal.** (Aabent fra Kl. 9—2 og fra 4—6).

Aarhus Byraad, i Oktober 1917.

Bemærk Bagsiden,

der skal udfyldes af Ejendommens Ejer eller dennes Repræsentant.

Optælling.
(Foretages ved Byraadets Foranstaltning).

Mandkøn..... 6

Kvindekøn 6

Ialt... 12 Personer.

Beboelsesskema. 51/53

Opføres i Rækkefølge saaledes: Forhus, Sidehus, Baghus. (Kælder, Stue, 1. Sal o. s. v.).	Samtlige Beboere af begge Køn **Fulde Navn.** Ved Børn uden Navn sættes „Dreng" eller „Pige". **Det almindelig benyttede Fornavn understreges.** (Mellem hver Familie maa der helst være en Linies Mellemrum).	Fødselsaar.	Fødselsdag.	**Fødeby.** Hvis udenfor Danmark om Vedkommende har **Indfødsret.**	**Stilling i Husstanden** (Husfader, Husmoder, Søn, Datter, Plejesøn, Plejedatter, Slægtning, Tyende, Logerende).	Gift, ugift, Enke, Enkemand, Fraskilt eller Separeret.	**Stand** eller **Livsstilling.** Stillingen betegnes saaledes, at det kan ses, om Vedkommende er Principal eller Medhjælper, f. Eks. Snedkermester, Snedkersvend, Lærling o. s. v.	Husleje af Beboelseslejligheden samt Antal Værelser. Lofts- og Pigeværelser medregnes ikke. Denne Rubrik udfyldes af Eieren eller Viceværten personlig. Antal Værelser	Aarlig Leje Kr.	**Arbejdsgiverens Navn og Bopæl,** forsaavidt selvstændig Virksomhed ikke drives.	Forsaavidt Tilflytning til Aarhus er sket i det sidste Aar, da naar? (Dato og Aarstal).	hvorfra? (By, Gade og Hus-Nr.)	Hvis Flytning indenfor Aarhus Bygrænse er sket i det sidste Aar, da Bopælen Oktober Flyttedag 1916. (Gade og Hus-Nr.)	Andre Bopæle siden Oktober Flyttedag 1916. (Gade og Hus-Nr.)	Hvor undervises de paa denne Liste opførte ukonfirmerede Børn mellem 6 og 14½ Aar? Gaar de i en offentlig Skole, maa dennes **Navn** anføres. Gaar de i Privatskole, anføres **Bestyrerens Navn.**	Plejebørn. Udfor Plejebørn sættes „ja" i denne Rubrik.	**Vedrørende Værnepligten.** I Henhold til § 41 i Lov Nr. 125 af 8. Juni 1912 om Værnepligt opføres her for enhver Mand mellem 18 og 36 Aar — selv om han er udslettet af Rullen — hans **Rullebetegnelse** efter Indtegningsbevis, Søfartsbog, Soldaterbog, Utjenstdygtighedspas eller Afskedspas. Udlændinge betegne sig som saadanne. Undladelse heraf medfører **Bødestraf fra 2—100 Kr.** saavel for den **paagældende** som for **Husejeren.** Kreds.	Lægd.	Bogstav.	Nr.
	Vilhelm P. Flach	1861	13/1	Aarhus	Husfader	gift	Direktör	7	500 K											
	Olga Flach	1876	17/8	"	Husmoder	"	Fru "													
	Carl Flach	1897	8/7	"	Søn	ugift											4	230	N	84
	Asger Flach	1899	4/3	"	"	"											4	230	↗	201
	Vilhelm Flach	1901	4/7	"	"	"														
	Inge Flach	1904	18/2	"	Datter	"									Fik Smidt					
	Børge Flach	1906	21/1	"	Søn	"									Katrolskolen					
	Wilhelmine Maltesen	1852	17/7	"																
	Margrethe Andersen	1890	25/7	Oestrup	Husassistent	ugift	—			V. Flach, Aarhus										
	Olaf A. Ostberg	1866	29/11	Sveing Jan	Husfader	gift	Garver	2	200 K											
	Maren Ostberg	1872	4/12	Vaade	Husmoder	"														
	Anna Ostberg	1894	18/10	Nestved	Datter	ugift														

Tillægsskema I. Herpaa opføres **udenbys eller i Udlandet boende Personer,** der i Ejendommen driver Forretning, Haandværk eller anden selvstændig Næringsdrift.

Navn.	Stilling.	Adresse		
		Kommune.	Gade og Nr.	Hvis udenfor Danmark, vedkommende Land.

Tillægsskema II. Forsaavidt **Ejeren af Ejendommen har Bopæl udenfor Aarhus,** opføres hans (hendes) Navn, Stilling og Adresse paa dette Skema.

Navn.	Stilling.	Adresse		
		Kommune.	Gade og Nr.	Hvis udenfor Danmark, vedkommende Land.

Tillægsskema III. Herpaa opføres **inden- og udenlandske Selskaber, Foreninger og Institutioner,** der har Kontor eller Forretningslokaler i Ejendommen.

Selskabets eller Institutionens Navn.	Forretnings Branche.	Forsaavidt Selskabet er hjemmehørende udenfor Aarhus, opføres her Opholdskommunens Navn. Er Selskabet hjemmehørende i Udlandet anføres Navnet paa Selskabets herværende Repræsentant.
H. Carl Flachs Læderfabrik	Læderfabrik	

Antal Beboelseslejligheder.

(Udfyldes af Ejeren eller Viceværten).

I Ejendommen findes:

Antal.	Beboelseslejligheder med 1 Værelse og Køkken.
1	do. - 2 Værelser.
	do. - 3 do. uden Pigeværelse.
	do. - 3 do. med do.
	do. - 4 do. uden do.
	do. - 4 do. med do.
	do. - 5 do.
	do. - 6 do.
1	do. - 6 do. og derover.

At samtlige Personer og Selskaber m. v., som har lejet Lejlighed eller Lokaler, bor eller driver Forretning i forannævnte Ejendom, er optagne paa denne Liste, bevidnes.

Aarhus, den 25 Oktober 1917.

Ejerens Navn: [redacted] Ottothalm Flachs

Ejerens Bopæl: Frederiksgade 51

Ejerens eller Viceværtens **Underskrift.**

n selvstændig Næringsdrift.

lvis udenfor Danmark, vedkommende Land.

paa dette Skema.

lvis udenfor Danmark, vedkommende Land.

slokaler i Ejendommen.

mmehørende udenfor Aarhus, skommunens Navn.
e i Udlandet anføres Navnet ærende Repræsentant.

har lejet Lejlighed eller n, er optagne paa denne

ærtens **Underskrift.**

Distrikt Nr.

Løbe-Nr.: 2389

Gade: Fiskergade

Afhentes den

Husnummer: 55.

Mandtalsliste

over

Personer, Selskaber, Foreninger og Institutioner,

der benytter Lokaler

i ovennævnte Ejendom.

I Henhold til Lov af 15. Maj 1875 § 21, jfr. § 22, paahviler det under Strafansvar vedkommende Husejer eller hans Befuldmægtigede at udfylde nærværende Skema.

Beboelsesskemaet. Alle i Ejendommen boende Personer opføres med deres fulde Navn og øvrige i Skemaet forlangte Oplysninger, uanset om de midlertidig er fraværende.

Tillægsskema I. (Se Bagsiden). Paa dette Skema opføres **udenbys eller i Udlandet boende Personer,** der i Ejendommen driver Forretning, Haandværk eller anden selvstændig Næringsdrift.

Tillægsskema II. (Se Bagsiden). Forsaavidt **Ejeren af Ejendommen** har Bopæl udenfor Aarhus, opføres hans Navn, Stilling og Adresse paa dette Skema.

Tillægsskema III. (Se Bagsiden). Herpaa opføres **inden- og udenlandske Selskaber, Foreninger og Institutioner,** der har Kontor eller Forretningslokaler i Ejendommen.

Ifald der ikke er tilstrækkelig Plads paa det tilsendte Skema til alle Ejendommens Beboere, vil flere Skemaer kunne faas udleverede ved Henvendelse paa **Skattekontoret, Mejlgade 4, 1ste Sal.** (Aabent fra Kl. 9—2 og fra 4—6).

Aarhus Byraad, i Oktober 1917.

Bemærk Bagsiden,
der skal udfyldes af Ejendommens Ejer eller dennes Repræsentant.

Optælling.
(Foretages ved Byraadets Foranstaltning).

Mandkøn.....

Kvindekøn .....

Ialt... Personer.

Beboelsesskema. 55

Opføres i Rækkefølge saaledes: Forhus, Sidehus, Baghus. (Kælder, Stue, 1. Sal o. s. v.).	Samtlige Beboere af begge Køn **Fulde Navn.** Ved Børn uden Navn sættes „Dreng" eller „Pige". **Det almindelig benyttede Fornavn understreges.** (Mellem hver Familie maa der helst være en Linies Mellemrum).	Fødselsaar.	Fødselsdag.	**Fødeby.** Hvis udenfor Danmark om Vedkommende har **Indfødsret.**	**Stilling i Husstanden** (Husfader, Hustmoder, Søn, Datter, Plejesøn, Plejedatter, Slægtning, Tyende, Logerende).	Gift, ugift, Enke, Enkemand, Fraskilt eller Separeret.	**Stand** eller **Livsstilling.** Stillingen betegnes saaledes, at det kan ses, om Vedkommende er Principal eller Medhjælper, f. Eks. Snedker**mester,** Snedker**svend,** **Lærling** o. s. v.	Husleje af Beboelseslejligheden saar. Antal Værelser. Lofts- og Pigeværelser medregnes ikke. Denne Rubrik udfyldes af Ejeren eller Vicværten personlig.	
								Antal Værelser.	Aarlig Leje Kr.

Arbejdsgiverens Navn og Bopæl, forsaavidt selvstændig Virksomhed ikke drives.	Forsaavidt Tilflytning til Aarhus er sket i det sidste Aar, da		Hvis Flytning indenfor Aarhus Bygrænse er sket i det sidste Aar, da		Hvor undervises de paa denne Liste opførte ukonfirmerede Børn mellem 6 og 14½ Aar? Gaar de i en offentlig Skole, maa dennes **Navn** anføres. Gaar de i Privatskole, anføres **Bestyrerens Navn.**	Plejebørn. Udfor Plejebørn sættes „ja" i denne Rubrik.	**Vedrørende Værnepligten.** I Henhold til § 41 i Lov Nr. 135 af 8. Juni 1912 om Værnepligt opføres her for enhver Mand mellem 18 og 56 Aar — selv om han er udskrevet af Rullen — hans **Rullebetegnelse** efter Indtegningsbevis, Søfartsbog, Soldaterbog, Utjenstdygtighedspas eller Afskedspas. Udlændinge betegne sig som saadanne. Undladelse heraf medfører **Bedestraf fra 2—100 Kr.** saavel for den **paagældende** som for **Husejeren.**			
	naar? (Dato og Aarstal).	hvorfra? (By, Gade og Hus-Nr.)	Bopælen Oktober Flyttedag 1916. (Gade og Hus-Nr.)	Andre Bopæle siden Oktober Flyttedag 1916. (Gade og Hus-Nr.)			Kreds.	Lægd.	Bogstav.	Nr.

Tillægsskema I. Herpaa opføres **udenbys eller i Udlandet boende Personer,** der i Ejendommen driver Forretning, Haandværk eller anden selvstændig Næringsdrift.

Navn.	Stilling.	Adresse		
		Kommune.	Gade og Nr.	Hvis udenfor Danmark, vedkommende Land.

Tillægsskema II. Forsaavidt **Ejeren af Ejendommen har Bopæl udenfor Aarhus,** opføres hans (hendes) Navn, Stilling og Adresse paa dette Skema.

Navn.	Stilling.	Adresse		
		Kommune.	Gade og Nr.	Hvis udenfor Danmark, vedkommende Land.

Tillægsskema III. Herpaa opføres **inden- og udenlandske Selskaber, Foreninger og Institutioner,** der har Kontor eller Forretningslokaler i Ejendommen.

Selskabets eller Institutionens Navn.	Forretnings Branche.	Forsaavidt Selskabet er hjemmehørende udenfor Aarhus, opføres her Opholdskommunens Navn. Er Selskabet hjemmehørende i Udlandet anføres Navnet paa Selskabets herværende Repræsentant.
A/S. Carl Flachs Læderfabrik	Læderfabrik	

Antal Beboelseslejligheder.

(Udfyldes af Ejeren eller Viceværten).

I Ejendommen findes:

Antal.	
	Beboelseslejligheder med 1 Værelse og Køkken.
	do. - 2 Værelser.
	do. - 3 do. uden Pigeværelse.
	do. - 3 do. med do.
	do. - 4 do. uden do.
	do. - 4 do. med do.
	do. - 5 do.
	do. - 6 do.
	do. - 6 do. og derover.

At samtlige Personer og Selskaber m. v., som har lejet Lejlighed eller Lokaler, bor eller driver Forretning i forannævnte Ejendom, er optagne paa denne Liste, bevidnes.

Aarhus, den 25 Oktober 1917.

Ejerens Navn: A/S. Carl Flachs [illegible] Dr. Theodor Flach

Ejerens Bopæl: Forskningsvej 5 I

Ejerens eller Viceværtens **Underskrift.**

en selvstændig Næringsdrift.

Hvis udenfor Danmark, vedkommende Land.

se paa dette Skema.

Hvis udenfor Danmark, vedkommende Land.

ingslokaler i Ejendommen.

hjemmehørende udenfor Aarhus, holdskommunens Navn.
rende i Udlandet anføres Navnet ærværende Repræsentant.

som har lejet Lejlighed eller ndom, er optagne paa denne

Viceværtens **Underskrift.**

Distrikt Nr.

Løbe-Nr.: 2390

Gade: Fiskergade

Afhentes den

Husnummer: 57

Mandtalsliste

over

Personer, Selskaber, Foreninger og Institutioner,

der benytter Lokaler

i ovennævnte Ejendom.

I Henhold til Lov af 15. Maj 1875 § 21, jfr. § 22, paahviler det under Strafansvar vedkommende Husejer eller hans Befuldmægtigede at udfylde nærværende Skema.

Beboelsesskemaet. Alle i Ejendommen boende Personer opføres med deres fulde Navn og øvrige i Skemaet forlangte Oplysninger, uanset om de midlertidig er fraværende.

Tillægsskema I. (Se Bagsiden). Paa dette Skema opføres **udenbys eller i Udlandet boende Personer,** der i Ejendommen driver Forretning, Haandværk eller anden selvstændig Næringsdrift.

Tillægsskema II. (Se Bagsiden). Forsaavidt **Ejeren af Ejendommen** har Bopæl udenfor Aarhus, opføres hans Navn, Stilling og Adresse paa dette Skema.

Tillægsskema III. (Se Bagsiden). Herpaa opføres **inden- og udenlandske Selskaber, Foreninger og Institutioner,** der har Kontor eller Forretningslokaler i Ejendommen.

Ifald der ikke er tilstrækkelig Plads paa det tilsendte Skema til alle Ejendommens Beboere, vil flere Skemaer kunne faas udleverede ved Henvendelse paa **Skattekontoret, Mejlgade 4, 1ste Sal.** (Aabent fra Kl. 9—2 og fra 4—6).

Aarhus Byraad, i Oktober 1917.

Bemærk Bagsiden,
der skal udfyldes af Ejendommens Ejer eller dennes Repræsentant.

Optælling.
(Foretages ved Byraadets Foranstaltning).

Mandkøn..... 3

Kvindekøn 1

Ialt... 4 Personer.

Beboelsesskema. 57

Opføres i Rækkefølge saaledes: Forhus, Sidehus, Baghus. (Kælder, Stue, 1. Sal o. s. v.).	Samtlige Beboere af begge Køn **Fulde Navn.** Ved Børn uden Navn sættes „Dreng" eller „Pige". **Det almindelig benyttede Fornavn understreges.** (Mellem hver Familie maa der helst være en Linies Mellemrum).	Fødselsaar.	Fødselsdag.	**Fødeby.** Hvis udenfor Danmark om Vedkommende har **Indfødsret.**	**Stilling i Husstanden** (Husfader, Husmoder, Søn, Datter, Plejesøn, Plejedatter, Slægtning, Tyende, Logerende).	Gift, ugift, Enke, Enkemand, Fraskilt eller Separeret.	**Stand** eller **Livsstilling.** Stillingen betegnes saaledes, at det kan ses, om Vedkommende er Principal eller Medhjælper, f. Eks. Snedkermester, Snedkersvend, Lærling o. s. v.	Husleje af Beboelseslejligheden samt Antal Værelser. Lofts- og Pigeværelser medregnes ikke. Denne Rubrik udfyldes af Ejeren eller Viceværten personlig. Antal Værelser	Aarlig Leje Kr.	**Arbejdsgiverens Navn og Bopæl,** forsaavidt selvstændig Virksomhed ikke drives.	Forsaavidt Tilflytning til Aarhus er sket i det sidste Aar, da naar? (Dato og Aarstal).	hvorfra? (By, Gade og Hus-Nr.)	Hvis Flytning indenfor Aarhus Bygrænse er sket i det sidste Aar, da Bopælen Oktober Flyttedag 1916. (Gade og Hus-Nr.)	Andre Bopæle siden Oktober Flyttedag 1916. (Gade og Hus-Nr.)	Hvor undervises de paa denne Liste opførte ukonfirmerede Børn mellem 6 og 14½ Aar? Gaar de i en offentlig Skole, maa dennes **Navn** anføres. Gaar de i Privatskole, anføres **Bestyrerens Navn.**	Plejebørn. Udfor Plejebørn sættes „ja" i denne Rubrik.	**Vedrørende Værnepligten.** I Henhold til § 41 i Lov Nr. 125 af 8. Juni 1912 om Værnepligt opføres her for enhver Mand mellem 18 og 36 Aar — selv om han er udslettet af Rullen — hans **Rullebetegnelse** efter Indtegningsbevis, Søfartsbog, Soldaterbog, Utjenstdygtighedspas eller Afskedspas. Udlændinge betegne sig som saadanne. Undladelse heraf medfører **Bødestraf fra 2—100 Kr.** saavel for den **paagældende** som for **Husejeren.** Kreds.	Lægd.	Bogstav.	Nr.
Stuen	Hans Christiansen	1856	14/3	Laarby.	Husfader		Arbejdsmand		2/3	Flack										
	Mette Kerstine Christiansen	1857	28/3	Herskind	Husmoder															
	Christian Emil Christiansen	1895	22/6	Ladding	Søn		Maskinarbejder										4.	230.	L.	157
Kristen	Niels Christian Fredrik Rasmussen Samsing	1879	14/11	Aarhus	Husfader		Fisker													

Tillægsskema I. Herpaa opføres **udenbys eller i Udlandet boende Personer,** der i Ejendommen driver Forretning, Haandværk eller anden selvstændig Næringsdrift.

Navn.	Stilling.	Adresse		
		Kommune.	Gade og Nr.	Hvis udenfor Danmark, vedkommende Land.

Tillægsskema II. Forsaavidt **Ejeren af Ejendommen har Bopæl udenfor Aarhus,** opføres hans (hendes) Navn, Stilling og Adresse paa dette Skema.

Navn.	Stilling.	Adresse		
		Kommune.	Gade og Nr.	Hvis udenfor Danmark, vedkommende Land.

Tillægsskema III. Herpaa opføres **inden- og udenlandske Selskaber, Foreninger og Institutioner,** der har Kontor eller Forretningslokaler i Ejendommen.

Selskabets eller Institutionens Navn.	Forretnings Branche.	Forsaavidt Selskabet er hjemmehørende udenfor Aarhus, opføres her Opholdskommunens Navn. Er Selskabet hjemmehørende i Udlandet anføres Navnet paa Selskabets herværende Repræsentant.

Antal Beboelseslejligheder.

(Udfyldes af Ejeren eller Viceværten).

I Ejendommen findes:

Antal.	
	Beboelseslejligheder med 1 Værelse og Køkken.
2	do. - 2 Værelser.
	do. - 3 do. uden Pigeværelse.
	do. - 3 do. med do.
	do. - 4 do. uden do.
	do. - 4 do. med do.
	do. - 5 do.
	do. - 6 do.
	do. - 6 do. og derover.

At samtlige Personer og Selskaber m. v., som har lejet Lejlighed eller Lokaler, bor eller driver Forretning i forannævnte Ejendom, er optagne paa denne Liste, bevidnes.

Aarhus, den 23 Oktober 1917.

Ejerens Navn: A/S. Carl Flach's Læderfabrik

Ejerens Bopæl: Fiskergade 5 1/

Ejerens eller Viceværtens **Underskrift.**

Distrikt Nr.

Løbe-Nr.: 2391

Gade: Fiskergade

Afhentes den

Husnummer: 59

Mandtalsliste

over

Personer, Selskaber, Foreninger og Institutioner,

der benytter Lokaler

i ovennævnte Ejendom.

I Henhold til Lov af 15. Maj 1875 § 21, jfr. § 22, paahviler det under Strafansvar vedkommende Husejer eller hans Befuldmægtigede at udfylde nærværende Skema.

Beboelsesskemaet. Alle i Ejendommen boende Personer opføres med deres fulde Navn og øvrige i Skemaet forlangte Oplysninger, uanset om de midlertidig er fraværende.

Tillægsskema I. (Se Bagsiden). Paa dette Skema opføres **udenbys eller i Udlandet boende Personer,** der i Ejendommen driver Forretning, Haandværk eller anden selvstændig Næringsdrift.

Tillægsskema II. (Se Bagsiden). Forsaavidt **Ejeren af Ejendommen** har Bopæl udenfor Aarhus, opføres hans Navn, Stilling og Adresse paa dette Skema.

Tillægsskema III. (Se Bagsiden). Herpaa opføres **inden- og udenlandske Selskaber, Foreninger og Institutioner,** der har Kontor eller Forretningslokaler i Ejendommen.

Ifald der ikke er tilstrækkelig Plads paa det tilsendte Skema til alle Ejendommens Beboere, vil flere Skemaer kunne faas udleverede ved Henvendelse paa **Skattekontoret, Mejlgade 4, 1ste Sal.** (Aabent fra Kl. 9—2 og fra 4—6).

Aarhus Byraad, i Oktober 1917.

Bemærk Bagsiden,
der skal udfyldes af Ejendommens Ejer eller dennes Repræsentant.

Optælling.
(Foretages ved Byraadets Foranstaltning).

Mandkøn..... 1
Kvindekøn 0

Ialt... 1 Personer.

Beboelsesskema. 59

Opføres i Rækkefølge saaledes: Forhus, Sidehus, Baghus. (Kælder, Stue, 1. Sal o. s. v.).	Samtlige Beboere af begge Køn **Fulde Navn.** Ved Børn uden Navn sættes „Dreng" eller „Pige". **Det almindelig benyttede Fornavn understreges.** (Mellem hver Familie maa der helst være en Linies Mellemrum).	Fødselsaar.	Fødselsdag.	**Fødeby.** Hvis udenfor Danmark om Vedkommende har **Indfødsret.**	**Stilling i Husstanden** (Husfader, Husmoder, Søn, Datter, Plejesøn, Plejedatter, Slægtning, Tyende, Logerende).	Gift, ugift, Enke, Enkemand, Fraskilt eller Separeret.	**Stand** eller **Livsstilling.** Stillingen betegnes saaledes, at det kan ses, om Vedkommende er Principal eller Medhjælper, f. Eks. Snedkermester, Snedkersvend, Lærling o. s. v.	Husleje af Beboelsesleiligheden samt Antal Værelser. Lofts- og Pigeværelse medregnes ikke. Denne Rubrik udfyldes af Eieren eller Vanværten personlig. Antal Værelser	Aarlig Leje Kr.	**Arbejdsgiverens Navn og Bopæl,** forsaavidt selvstændig Virksomhed ikke drives.	Forsaavidt Tilflytning til Aarhus er sket i det sidste Aar, da naar? (Dato og Aarstal).	hvorfra? (By, Gade og Hus-Nr.)	Hvis Flytning indenfor Aarhus Bygrænse er sket i det sidste Aar, da Bopælen Oktober Flyttedag 1916. (Gade og Hus-Nr.)	Andre Bopæle siden Oktober Flyttedag 1916. (Gade og Hus-Nr.)	Hvor undervises de paa denne Liste opførte ukonfirmerede Børn mellem 6 og 14½ Aar? Gaar de i en offentlig Skole, maa dennes **Navn** anføres. Gaar de i Privatskole, anføres **Bestyrerens Navn.**	Plejebørn. Udfor Plejebørn sættes „ja" i denne Rubrik.	**Vedrørende Værnepligten.** I Henhold til § 41 i Lov Nr. 125 af 8. Juni 1912 om Værnepligt opføres her for enhver Mand mellem 18 og 36 Aar — selv om han er udslettet af Rullen — hans **Rullebetegnelse** efter Indtegningsbevis, Søfartsbog, Soldaterbog, Utjenstdygtighedspas eller Afskedspas. Udlændinge betegne sig som saadanne. Undladelse heraf medfører **Bødestraf fra 2—100 Kr.** saavel for den **paagældende** som for **Husejeren.** Kreds.	Lægd.	Bogstav.	Nr.
	Morten Petersen	1838.	12 Jan.	Thunø	Husfader	Enkemand	Skibsfører	2.	200 Kr.	Ingen Arbeidsgiver	Ingen Tilflytning	Ingen Tilflytning	Ingen	Ingen	Har ingen	Ingen	.	.	.	.

Tillægsskema I. Herpaa opføres **udenbys eller i Udlandet boende Personer,** der i Ejendommen driver Forretning, Haandværk eller anden selvstændig Næringsdrift.

Navn.	Stilling.	Adresse		
		Kommune.	Gade og Nr.	Hvis udenfor Danmark, vedkommende Land.

Tillægsskema II. Forsaavidt **Ejeren af Ejendommen har Bopæl udenfor Aarhus,** opføres hans (hendes) Navn, Stilling og Adresse paa dette Skema.

Navn.	Stilling.	Adresse		
		Kommune.	Gade og Nr.	Hvis udenfor Danmark, vedkommende Land.

Tillægsskema III. Herpaa opføres **inden- og udenlandske Selskaber, Foreninger og Institutioner,** der har Kontor eller Forretningslokaler i Ejendommen.

Selskabets eller Institutionens Navn.	Forretnings Branche.	Forsaavidt Selskabet er hjemmehørende udenfor Aarhus, opføres her Opholdskommunens Navn. Er Selskabet hjemmehørende i Udlandet anføres Navnet paa Selskabets herværende Repræsentant.

Antal Beboelseslejligheder.

(Udfyldes af Ejeren eller Viceværten).

I Ejendommen findes:

Antal.	
	Beboelseslejligheder med 1 Værelse og Køkken.
1	do. - 2 Værelser.
	do. - 3 do. uden Pigeværelse.
	do. - 3 do. med do.
	do. - 4 do. uden do.
	do. - 4 do. med do.
	do. - 5 do.
	do. - 6 do.
	do. - 6 do. og derover.

At samtlige Personer og Selskaber m. v., som har lejet Lejlighed eller Lokaler, bor eller driver Forretning i forannævnte Ejendom, er optagne paa denne Liste, bevidnes.

Aarhus, den 25 Oktober 1917.

A/s. Carl Flach's Læderfabrik

Ejerens Navn: Wilhelm Flach

Ejerens Bopæl: Fiskergade 51

Ejerens eller Viceværtens **Underskrift.**

anden selvstændig Næringsdrift.

Hvis udenfor Danmark, vedkommende Land.

resse paa dette Skema.

Hvis udenfor Danmark, vedkommende Land.

ningslokaler i Ejendommen.

r hjemmehørende udenfor Aarhus. pholdskommunens Navn. ørende i Udlandet anføres Navnet herværende Repræsentant.

som har lejet Lejlighed eller ndom, er optagne paa denne

lach's Læderfabrik

Viceværtens **Underskrift.**

Distrikt Nr.

Løbe-Nr.: 2392

Gade: Fiskergade

Afhentes den

Husnummer: 61

Mandtalsliste

over

Personer, Selskaber, Foreninger og Institutioner,

der benytter Lokaler

i ovennævnte Ejendom.

I Henhold til Lov af 15. Maj 1875 § 21, jfr. § 22, paahviler det under Strafansvar vedkommende Husejer eller hans Befuldmægtigede at udfylde nærværende Skema.

Beboelsesskemaet. Alle i Ejendommen boende Personer opføres med deres fulde Navn og øvrige i Skemaet forlangte Oplysninger, uanset om de midlertidig er fraværende.

Tillægsskema I. (Se Bagsiden). Paa dette Skema opføres **udenbys eller i Udlandet boende Personer,** der i Ejendommen driver Forretning, Haandværk eller anden selvstændig Næringsdrift.

Tillægsskema II. (Se Bagsiden). Forsaavidt **Ejeren af Ejendommen** har Bopæl udenfor Aarhus, opføres hans Navn, Stilling og Adresse paa dette Skema.

Tillægsskema III. (Se Bagsiden). Herpaa opføres **inden- og udenlandske Selskaber, Foreninger og Institutioner,** der har Kontor eller Forretningslokaler i Ejendommen.

Ifald der ikke er tilstrækkelig Plads paa det tilsendte Skema til alle Ejendommens Beboere, vil flere Skemaer kunne faas udleverede ved Henvendelse paa **Skattekontoret, Mejlgade 4, 1ste Sal.** (Aabent fra Kl. 9—2 og fra 4—6).

Aarhus Byraad, i Oktober 1917.

Bemærk Bagsiden,
der skal udfyldes af Ejendommens Ejer eller dennes Repræsentant.

Optælling.
(Foretages ved Byraadets Foranstaltning).

Mandkøn..... 3
Kvindekøn 2
Ialt... 5 Personer.

Beboelsesskema. 61

Opføres i Rækkefølge saaledes: Forhus, Sidehus, Baghus. (Kælder, Stue, 1. Sal o. s. v.).	Samtlige Beboere af begge Køn **Fulde Navn.** Ved Børn uden Navn sættes „Dreng" eller „Pige". **Det almindelig benyttede Fornavn understreges.** (Mellem hver Familie maa der helst være en Linies Mellemrum).	Fødselsaar.	Fødselsdag.	**Fødeby.** Hvis udenfor Danmark om Vedkommende har **Indfødsret.**	**Stilling i Husstanden** (Husfader, Husmoder, Søn, Datter, Plejesøn, Plejedatter, Slægtning, Tyende, Logerende).	Gift, ugift, Enke, Enkemand, Fraskilt eller Separeret.	**Stand** eller **Livsstilling.** Stillingen betegnes saaledes, at det kan ses, om Vedkommende er Principal eller Medhjælper, f. Eks. Snedkermester, Snedkersvend, Lærling o. s. v.	Husleje af Beboelseslejligheden samt Antal Værelser. Lofts- og Pigeværelser medregnes ikke. Denne Rubrik udfyldes af Ejeren eller Vaerværten personlig. Antal Værelser	Aarlig Leje Kr.	**Arbejdsgiverens Navn og Bopæl,** forsaavidt selvstændig Virksomhed ikke drives.	Forsaavidt Tilflytning til Aarhus er sket i det sidste Aar, da naar? (Dato og Aarstal).	hvorfra? (By, Gade og Hus-Nr.)	Hvis Flytning indenfor Aarhus Bygrænse er sket i det sidste Aar, da Bopælen Oktober Flyttedag 1916. (Gade og Hus-Nr.)	Andre Bopæle siden Oktober Flyttedag 1916. (Gade og Hus-Nr.)	Hvor undervises de paa denne Liste opførte ukonfirmerede Børn mellem 6 og 14½ Aar? Gaar de i en offentlig Skole, maa dennes **Navn** anføres. Gaar de i Privatskole, anføres **Bestyrerens Navn.**	Plejebørn. Udfor Plejebørn sættes „Ja" i denne Rubrik.	**Vedrørende Værnepligten.** I Henhold til § 41 i Lov Nr. 125 af 8. Juni 1912 om Værnepligt opføres her for enhver Mand mellem 18 og 36 Aar — selv om han er udslettet af Rullen — hans **Rullebetegnelse** efter Indtegningsbevis, Søfartsbog, Soldaterbog, Utjenstdygtighedspas eller Afskedspas. Udlændinge betegne sig som saadanne. Undladelse heraf medfører **Bødestraf fra 2—100 Kr.** saavel for den **paagældende** som for **Husejeren.** Kreds.	Lægd.	Bogstav.	Nr.
Stuen	Marcus Chr Lang Dreng	1884 4/5 1916	4 Maj 1 Oktbr	Helstrup Aarhus	Husmoder	Ugift	Strikkerske	2 Værelser	240	Poulsgade Chr Møller				Klostergade 70						
1 Sal	Amdi Carl Andersen	1888	13/4	Svendstrup	Husfader	Gift	Murersvend	2 Værelser	200				Fiskegade 61	Nej			Indkaldt fortiden			
	Olga Elisa Andersen	1894	19/9	Aarhus	Husmoder															
	Carl Aager Amdi Andersen	1914	28/10	Aarhus	Søn						28/10 17	Odder								
	Rasmus Petersen						Arbeid													
	Agnes Dagmar Rasmussen						Fabrikarbyderske													
	Niels Emil Lundbak				Husfader		Arbejdsmand				1/11 17	Skiby, Sj								
	Astrid Emilie Lundbak				Husmoder															
	Standly Emil Lundbak				Søn															

Tillægsskema I. Herpaa opføres **udenbys eller i Udlandet boende Personer,** der i Ejendommen driver Forretning, Haandværk eller anden selvstændig Næringsdrift.

Navn.	Stilling.	Adresse		
		Kommune.	Gade og Nr.	Hvis udenfor Danmark, vedkommende Land.

Tillægsskema II. Forsaavidt **Ejeren af Ejendommen har Bopæl udenfor Aarhus,** opføres hans (hendes) Navn, Stilling og Adresse paa dette Skema.

Navn.	Stilling.	Adresse		
		Kommune.	Gade og Nr.	Hvis udenfor Danmark, vedkommende Land.

Tillægsskema III. Herpaa opføres **inden- og udenlandske Selskaber, Foreninger og Institutioner,** der har Kontor eller Forretningslokaler i Ejendommen.

Selskabets eller Institutionens Navn.	Forretnings Branche.	Forsaavidt Selskabet er hjemmehørende udenfor Aarhus, opføres her Opholdskommunens Navn. Er Selskabet hjemmehørende i Udlandet anføres Navnet paa Selskabets herværende Repræsentant.

Antal Beboelseslejligheder.

(Udfyldes af Ejeren eller Viceværten).

I Ejendommen findes:

Antal.	
	Beboelseslejligheder med 1 Værelse og Køkken.
2	do. - 2 Værelser.
	do. - 3 do. uden Pigeværelse.
	do. - 3 do. med do.
	do. - 4 do. uden do.
	do. - 4 do. med do.
	do. - 5 do.
	do. - 6 do.
	do. - 6 do. og derover.

At samtlige Personer og Selskaber m. v., som har lejet Lejlighed eller Lokaler, bor eller driver Forretning i forannævnte Ejendom, er optagne paa denne Liste, bevidnes.

Aarhus, den 25 Oktober 1917.

Ejerens Navn: A/S. Carl Flach's Læderfabrik

Ejerens Bopæl: Kirkegade 54

Ejerens eller Viceværtens **Underskrift.**

Distrikt Nr.

Løbe-Nr.: 2393

Gade: Fiskergade

Afhentes den

Husnummer: 63

Mandtalsliste

over

Personer, Selskaber, Foreninger og Institutioner,

der benytter Lokaler

i ovennævnte Ejendom.

I Henhold til Lov af 15. Maj 1875 § 21, jfr. § 22, paahviler det under Strafansvar vedkommende Husejer eller hans Befuldmægtigede at udfylde nærværende Skema.

Beboelsesskemaet. Alle i Ejendommen boende Personer opføres med deres fulde Navn og øvrige i Skemaet forlangte Oplysninger, uanset om de midlertidig er fraværende.

Tillægsskema I. (Se Bagsiden). Paa dette Skema opføres **udenbys eller i Udlandet boende Personer,** der i Ejendommen driver Forretning, Haandværk eller anden selvstændig Næringsdrift.

Tillægsskema II. (Se Bagsiden). Forsaavidt **Ejeren af Ejendommen** har Bopæl udenfor Aarhus, opføres hans Navn, Stilling og Adresse paa dette Skema.

Tillægsskema III. (Se Bagsiden). Herpaa opføres **inden- og udenlandske Selskaber, Foreninger og Institutioner,** der har Kontor eller Forretningslokaler i Ejendommen.

Ifald der ikke er tilstrækkelig Plads paa det tilsendte Skema til alle Ejendommens Beboere, vil flere Skemaer kunne faas udleverede ved Henvendelse paa **Skattekontoret, Mejlgade 4, 1ste Sal.** (Aabent fra Kl. 9—2 og fra 4—6).

Aarhus Byraad, i Oktober 1917.

Bemærk Bagsiden,

der skal udfyldes af Ejendommens Ejer eller dennes Repræsentant.

Optælling.
(Foretages ved Byraadets Foranstaltning).

Mandkøn..... 1

Kvindekøn..... 2

Ialt... 3 Personer.

Beboelsesskema. 63

Opføres i Rækkefølge saaledes: Forhus, Sidehus, Baghus. (Kælder, Stue, 1. Sal o. s. v.).	Samtlige Beboere af begge Køn **Fulde Navn.** Ved Børn uden Navn sættes „Dreng" eller „Pige". **Det almindelig benyttede Fornavn understreges.** (Mellem hver Familie maa der helst være en Linies Mellemrum).	Fødselsaar.	Fødselsdag.	**Fødeby.** Hvis udenfor Danmark om Vedkommende har **Indfødsret.**	**Stilling i Husstanden** (Husfader, Husmoder, Søn, Datter, Plejesøn, Plejedatter, Slægtning, Tyende, Logerende).	Gift, ugift, Enke, Enkemand, Fraskilt eller Separeret.	**Stand** eller **Livsstilling.** Stillingen betegnes saaledes, at det kan ses, om Vedkommende er Principal eller Medhjælper, f. Eks. Snedkermester, Snedkersvend, Lærling o. s. v.	Husleje af Beboelseslejligheden samt Antal Værelser. Lofts- og Pigeværelser medregnes ikke. Denne Rubrik udfyldes af Ejeren eller Vedværten personlig. Antal Værelser	Aarlig Leie Kr.	**Arbejdsgiverens Navn og Bopæl,** forsaavidt selvstændig Virksomhed ikke drives.	Forsaavidt Tilflytning til Aarhus er sket i det sidste Aar, da naar? (Dato og Aarstal).	hvorfra? (By, Gade og Hus-Nr.)	Hvis Flytning indenfor Aarhus Bygrænse er sket i det sidste Aar, da Bopælen Oktober Flyttedag 1916. (Gade og Hus-Nr.)	Andre Bopæle siden Oktober Flyttedag 1916. (Gade og Hus-Nr.)	Hvor undervises de paa denne Liste opførte ukonfirmerede Børn mellem 6 og 14½ Aar? Gaar de i en offentlig Skole, maa dennes **Navn** anføres. Gaar de i Privatskole, anføres **Bestyrerens Navn.**	Plejebørn. Udfor Plejebørn sættes „ja" i denne Rubrik.	**Vedrørende Værnepligten.** I Henhold til § 41 i Lov Nr. 125 af 8. Juni 1912 om Værnepligt opføres her for enhver Mand mellem 18 og 56 Aar — selv om han er udslettet af Rullen — hans **Rullebetegnelse** efter Indtegningsbevis, Søfartsbog, Soldaterbog, Utjenstdygtighedspas eller Afskedspas. Udlændinge betegne sig som saadanne. Undladelse heraf medfører **Bødestraf fra 2—100 Kr.** saavel for den **paagældende** som for **Husejeren.** Kreds.	Lægd.	Bogstav.	Nr.
Stue	Johanne Petersen Dich	1858 29/9		Veilbye	Moeder	Ugift	0	Adrum 2	150											
1 Sal.	Robert Emil Samsing	1897	12/6	Aarhus	Husfader	Gift	Fisker	1ste Sal 2	216				Fiskergade 57				4	230	N	251.
	Agnes Kathrine Samsing	1892	22/5	Salling	Husmoder	Gift							Fiskergade 70							

Tillægsskema I. Herpaa opføres **udenbys eller i Udlandet boende Personer,** der i Ejendommen driver Forretning, Haandværk eller anden selvstændig Næringsdrift.

Navn.	Stilling.	Adresse		
		Kommune.	Gade og Nr.	Hvis udenfor Danmark, vedkommende Land.

Tillægsskema II. Forsaavidt **Ejeren af Ejendommen har Bopæl udenfor Aarhus,** opføres hans (hendes) Navn, Stilling og Adresse paa dette Skema.

Navn.	Stilling.	Adresse		
		Kommune.	Gade og Nr.	Hvis udenfor Danmark, vedkommende Land.

Tillægsskema III. Herpaa opføres **inden- og udenlandske Selskaber, Foreninger og Institutioner,** der har Kontor eller Forretningslokaler i Ejendommen.

Selskabets eller Institutionens Navn.	Forretnings Branche.	Forsaavidt Selskabet er hjemmehørende udenfor Aarhus, opføres her Opholdskommunens Navn. Er Selskabet hjemmehørende i Udlandet anføres Navnet paa Selskabets herværende Repræsentant.

Antal Beboelseslejligheder.

(Udfyldes af Ejeren eller Viceværten).

I Ejendommen findes:

Antal.					
	Beboelseslejligheder med 1 Værelse og Køkken.				
2	do.	- 2	Værelser.		
	do.	- 3	do.	uden	Pigeværelse.
	do.	- 3	do.	med	do.
	do.	- 4	do.	uden	do.
	do.	- 4	do.	med	do.
	do.	- 5	do.		
	do.	- 6	do.		
	do.	- 6	do.	og	derover.

At samtlige Personer og Selskaber m. v., som har lejet Lejlighed eller Lokaler, bor eller driver Forretning i forannævnte Ejendom, er optagne paa denne Liste, bevidnes.

Aarhus, den 21 - 10 1917.

Ejerens Navn: Jakob Hansen

Ejerens Bopæl: Montanagade 48 Sthm

Jakob Hansen

Ejerens eller Viceværtens **Underskrift.**

Distrikt Nr.

Løbe-Nr.: 2394

Gade: Fiskergade

Husnummer: 65.

Afhentes den

Mandtalsliste

over

Personer, Selskaber, Foreninger og Institutioner,

der benytter Lokaler

i ovennævnte Ejendom.

I Henhold til Lov af 15. Maj 1875 § 21, jfr. § 22, paahviler det under Strafansvar vedkommende Husejer eller hans Befuldmægtigede at udfylde nærværende Skema.

Beboelsesskemaet. Alle i Ejendommen boende Personer opføres med deres fulde Navn og øvrige i Skemaet forlangte Oplysninger, uanset om de midlertidig er fraværende.

Tillægsskema I. (Se Bagsiden). Paa dette Skema opføres **udenbys eller i Udlandet boende Personer,** der i Ejendommen driver Forretning, Haandværk eller anden selvstændig Næringsdrift.

Tillægsskema II. (Se Bagsiden). Forsaavidt **Ejeren af Ejendommen** har Bopæl udenfor Aarhus, opføres hans Navn, Stilling og Adresse paa dette Skema.

Tillægsskema III. (Se Bagsiden). Herpaa opføres **inden- og udenlandske Selskaber, Foreninger og Institutioner,** der har Kontor eller Forretningslokaler i Ejendommen.

Ifald der ikke er tilstrækkelig Plads paa det tilsendte Skema til alle Ejendommens Beboere, vil flere Skemaer kunne faas udleverede ved Henvendelse paa **Skattekontoret, Mejlgade 4, 1ste Sal.** (Aabent fra Kl. 9—2 og fra 4—6).

Aarhus Byraad, i Oktober 1917.

Bemærk Bagsiden,
der skal udfyldes af Ejendommens Ejer eller dennes Repræsentant.

Optælling.
(Foretages ved Byraadets Foranstaltning).

Mandkøn..... 2

Kvindekøn 2

Ialt... 4 Personer.

Beboelsesskema. 65

Opføres i Rækkefølge saaledes: Forhus, Sidehus, Baghus. (Kælder, Stue, 1. Sal o. s. v.).	Samtlige Beboere af begge Køn **Fulde Navn.** Ved Børn uden Navn sættes „Dreng" eller „Pige". **Det almindelig benyttede Fornavn understreges.** (Mellem hver Familie maa der helst være en Linies Mellemrum).	Fødselsaar.	Fødselsdag.	**Fødeby.** Hvis udenfor Danmark om Vedkommende har **Indfødsret.**	**Stilling i Husstanden** (Husfader, Husmoder, Søn, Datter, Plejesøn, Plejedatter, Slægtning, Tyende, Logerende).	Gift, ugift, Enke, Enkemand, Fraskilt eller Separeret.	**Stand** eller **Livsstilling.** Stillingen betegnes saaledes, at det kan ses, om Vedkommende er Principal eller Medhjælper, f. Eks. Snedkermester, Snedkersvend, Lærling o. s. v.	Husleje af Beboelseslejligheden samt Antal Værelser. Lofts- og Pigeværelse medregnes ikke. Denne Rubrik udfyldes af Ejeren eller Vaarværten personlig. Antal Værelser	Aarlig Leje Kr.	**Arbejdsgiverens Navn og Bopæl,** forsaavidt selvstændig Virksomhed ikke drives.	Forsaavidt Tilflytning til Aarhus er sket i det sidste Aar, da naar? (Dato og Aarstal).	hvorfra? (By, Gade og Hus-Nr.)	Hvis Flytning indenfor Aarhus Bygrænse er sket i det sidste Aar, da Bopælen Oktober Flyttedag 1916. (Gade og Hus-Nr.)	Andre Bopæle siden Oktober Flyttedag 1916. (Gade og Hus-Nr.)	Hvor undervises de paa denne Liste opførte ukonfirmerede Børn mellem 6 og 14½ Aar? Gaar de i en offentlig Skole, maa dennes **Navn** anføres. Gaar de i Privatskole, anføres **Bestyrerens Navn.**	Plejebørn. Udfor Plejebørn sættes „ja" i denne Rubrik.	**Vedrørende Værnepligten.** I Henhold til § 41 i Lov Nr. 125 af 8. Juni 1912 om Værnepligt opføres her for enhver Mand mellem 18 og 36 Aar — selv om han er udslettet af Rullen — hans **Rullebetegnelse** efter Indtegningsbevis, Søfartsbog, Soldaterbog, Utienstdygtighedspas eller Afskedspas. Udlændinge betegne sig som saadanne. Undladelse heraf medfører **Bødestraf fra 2—100 Kr.** saavel for den **paagældende** som for **Husejeren.** Kreds.	Lægd.	Bogstav.	Nr.
Stuen	Jensine Jensen	1864	30/8	Fulden	Husmoder	ugift	Maskinstrikerske	2	204											
1 Sal	Christine Maria Christiansen	1877	24/12	Aarhus	Husmoder	Skilt bestyrt	Hjemmesyerske	2	204											
	Jens Peter Christiansen	1900	16/9	Aarhus	Søn		Sømand													
	Johan Charles Hansen	1913	9/8	København	Plejesøn		—			—			—		—	Ja				
											28/10.17	Grenaa								
II	Jens Peter Andersen Jens Petersen						Arbind.													

Tillægsskema I. Herpaa opføres **udenbys eller i Udlandet boende Personer,** der i Ejendommen driver Forretning, Haandværk eller anden selvstændig Næringsdrift.

Navn.	Stilling.	Adresse		
		Kommune.	Gade og Nr.	Hvis udenfor Danmark, vedkommende Land.

Tillægsskema II. Forsaavidt **Ejeren af Ejendommen har Bopæl udenfor Aarhus,** opføres hans (hendes) Navn, Stilling og Adresse paa dette Skema.

Navn.	Stilling.	Adresse		
		Kommune.	Gade og Nr.	Hvis udenfor Danmark, vedkommende Land.

Tillægsskema III. Herpaa opføres **inden- og udenlandske Selskaber, Foreninger og Institutioner,** der har Kontor eller Forretningslokaler i Ejendommen.

Selskabets eller Institutionens Navn.	Forretnings Branche.	Forsaavidt Selskabet er hjemmehørende udenfor Aarhus, opføres her Opholdskommunens Navn. Er Selskabet hjemmehørende i Udlandet anføres Navnet paa Selskabets herværende Repræsentant.

Antal Beboelseslejligheder.

(Udfyldes af Ejeren eller Viceværten).

I Ejendommen findes:

Antal.	
	Beboelseslejligheder med 1 Værelse og Køkken.
2	do. - 2 Værelser.
	do. - 3 do. uden Pigeværelse.
	do. - 3 do. med do.
	do. - 4 do. uden do.
	do. - 4 do. med do.
	do. - 5 do.
	do. - 6 do.
	do. - 6 do. og derover.

At samtlige Personer og Selskaber m. v., som har lejet Lejlighed eller Lokaler, bor eller driver Forretning i forannævnte Ejendom, er optagne paa denne Liste, bevidnes.

Aarhus, den 25 Oktober 1917.

Ejerens Navn: Chr. N. Wilhelm

Ejerens Bopæl: Mindegade 6

Chr. N. Wilhelm

Ejerens eller Viceværtens **Underskrift.**

Distrikt Nr.

Løbe-Nr.: 2395

Gade: Fiskergade

Afhentes den

Husnummer: 67

Mandtalsliste

over

Personer, Selskaber, Foreninger og Institutioner,

der benytter Lokaler

i ovennævnte Ejendom.

I Henhold til Lov af 15. Maj 1875 § 21, jfr. § 22, paahviler det under Strafansvar vedkommende Husejer eller hans Befuldmægtigede at udfylde nærværende Skema.

Beboelsesskemaet. Alle i Ejendommen boende Personer opføres med deres fulde Navn og øvrige i Skemaet forlangte Oplysninger, uanset om de midlertidig er fraværende.

Tillægsskema I. (Se Bagsiden). Paa dette Skema opføres **udenbys eller i Udlandet boende Personer,** der i Ejendommen driver Forretning, Haandværk eller anden selvstændig Næringsdrift.

Tillægsskema II. (Se Bagsiden). Forsaavidt **Ejeren af Ejendommen** har Bopæl udenfor Aarhus, opføres hans Navn, Stilling og Adresse paa dette Skema.

Tillægsskema III. (Se Bagsiden). Herpaa opføres **inden- og udenlandske Selskaber, Foreninger og Institutioner,** der har Kontor eller Forretningslokaler i Ejendommen.

Ifald der ikke er tilstrækkelig Plads paa det tilsendte Skema til alle Ejendommens Beboere, vil flere Skemaer kunne faas udleverede ved Henvendelse paa **Skattekontoret, Mejlgade 4, 1ste Sal.** (Aabent fra Kl. 9—2 og fra 4—6).

Aarhus Byraad, i Oktober 1917.

Bemærk Bagsiden,
der skal udfyldes af Ejendommens Ejer eller dennes Repræsentant.

Optælling.
(Foretages ved Byraadets Foranstaltning).

Mandkøn..... 2

Kvindekøn 2

Ialt... 4 Personer.

Beboelsesskema. 627

Opføres i Rækkefølge saaledes: Forhus, Sidehus, Baghus. (Kælder, Stue, 1. Sal o. s. v.).	Samtlige Beboere af begge Køn **Fulde Navn.** Ved Børn uden Navn sættes „Dreng" eller „Pige". **Det almindelig benyttede Fornavn understreges.** (Mellem hver Familie maa der helst være en Linies Mellemrum).	Fødselsaar.	Fødselsdag.	**Fødeby.** Hvis udenfor Danmark om Vedkommende har **Indfødsret.**	**Stilling i Husstanden** (Husfader, Hustmoder, Søn, Datter, Plejesøn, Plejedatter, Slægtning, Tyende, Logerende).	Gift, ugift, Enke, Enkemand, Fraskilt eller Separeret.	**Stand** eller **Livsstilling.** Stillingen betegnes saaledes, at det kan ses, om Vedkommende er Principal eller Medhjælper, f. Eks. Snedkermester, Snedkersvend, Lærling o. s. v.	**Husleje af Beboelseslejligheden samt Antal Værelser.** Lofts- og Pigeværelser medregnes ikke. Denne Rubrik udfyldes af Ejeren eller Viceværten personlig. Antal Værelser	Aarlig Leie Kr.	**Arbejdsgiverens Navn og Bopæl,** forsaavidt selvstændig Virksomhed ikke drives.	Forsaavidt Tilflytning til Aarhus er sket i det sidste Aar, da: naar? (Dato og Aarstal).	hvorfra? (By, Gade og Hus-Nr.)	Hvis Flytning indenfor Aarhus Bygrænse er sket i det sidste Aar, da: Bopælen Oktober Flyttedag 1916. (Gade og Hus-Nr.)	Andre Bopæle siden Oktober Flyttedag 1916. (Gade og Hus-Nr.)	Hvor undervises de paa denne Liste opførte ukonfirmerede Børn mellem 6 og 14½ Aar? Gaar de i en offentlig Skole, maa dennes **Navn** anføres. Gaar de i Privatskole, anføres **Bestyrerens Navn.**	Plejebørn. Lidfor Plejebørn sættes „ja" i denne Rubrik.	**Vedrørende Værnepligten.** I Henhold til § 41 i Lov Nr. 125 af 8. Juni 1912 om Værnepligt opføres her for enhver Mand mellem 18 og 36 Aar — selv om han er udskrevet af Hullen — hans **Rullebetegnelse** efter Indregningsbevis, Søfartsbog, Soldaterbog, Uligestdygtighedspas eller Afskedspas. Udlændinge betegne sig som saadanne. Undladelse heraf medfører **Bedestraf fra 2—100 Kr.** saavel for den **paagældende** som for **Husejeren.** Kreds.	Lægd.	Bogstav.	Nr.
Stuen.	Charlotte Wilhelmine Christensen	1873	19/2	Rodskov		ugift		2.	180.	Anton Christensen Frederiksgade			Clausensgade 22							
1te Sal.	Peter Anton Isaksen	1855	6/7	Birkende	Husfader	Gift.	Maskinarbejder	2		Centralværkstedet										
	Karen Marie Isaksen	1856	16/9	Skjørø.	Husmoder	Gift.														
	Henrik Strandberg.	1890	13/1	Skjørø.	Søn.	ugift.	Postbud.			Aarhus Postkontor.								4.	230.	A. 30.

Tillægsskema I. Herpaa opføres **udenbys eller i Udlandet boende Personer,** der i Ejendommen driver Forretning, Haandværk eller anden selvstændig Næringsdrift.

Navn.	Stilling.	Adresse		
		Kommune.	Gade og Nr.	Hvis udenfor Danmark, vedkommende Land.

Tillægsskema II. Forsaavidt **Ejeren af Ejendommen har Bopæl udenfor Aarhus,** opføres hans (hendes) Navn, Stilling og Adresse paa dette Skema.

Navn.	Stilling.	Adresse		
		Kommune.	Gade og Nr.	Hvis udenfor Danmark, vedkommende Land.

Tillægsskema III. Herpaa opføres **inden- og udenlandske Selskaber, Foreninger og Institutioner,** der har Kontor eller Forretningslokaler i Ejendommen.

Selskabets eller Institutionens Navn.	Forretnings Branche.	Forsaavidt Selskabet er hjemmehørende udenfor Aarhus, opføres her Opholdskommunens Navn. Er Selskabet hjemmehørende i Udlandet anføres Navnet paa Selskabets herværende Repræsentant.

Antal Beboelseslejligheder.

(Udfyldes af Ejeren eller Viceværten).

I Ejendommen findes:

Antal.	
	Beboelseslejligheder med 1 Værelse og Køkken.
2.	do. - 2 Værelser. og Køkken
	do. - 3 do. uden Pigeværelse.
	do. - 3 do. med do.
	do. - 4 do. uden do.
	do. - 4 do. med do.
	do. - 5 do.
	do. - 6 do.
	do. - 6 do. og derover.

At samtlige Personer og Selskaber m. v., som har lejet Lejlighed eller Lokaler, bor eller driver Forretning i forannævnte Ejendom, er optagne paa denne Liste, bevidnes.

Aarhus, den 21-10. 1917.

Ejerens Navn: P. A. Isaksen.

Ejerens Bopæl: Fiskergade Nr 67

P. A. Isaksen.

Ejerens eller Viceværtens **Underskrift.**

Distrikt Nr.

Løbe-Nr.: 2396

Gade: Fiskergade

Afhentes den

Husnummer: 69

Mandtalsliste

over

Personer, Selskaber, Foreninger og Institutioner,

der benytter Lokaler

i ovennævnte Ejendom.

I Henhold til Lov af 15. Maj 1875 § 21, jfr. § 22, paahviler det under Strafansvar vedkommende Husejer eller hans Befuldmægtigede at udfylde nærværende Skema.

Beboelsesskemaet. Alle i Ejendommen boende Personer opføres med deres fulde Navn og øvrige i Skemaet forlangte Oplysninger, uanset om de midlertidig er fraværende.

Tillægsskema I. (Se Bagsiden). Paa dette Skema opføres **udenbys eller i Udlandet boende Personer,** der i Ejendommen driver Forretning, Haandværk eller anden selvstændig Næringsdrift.

Tillægsskema II. (Se Bagsiden). Forsaavidt **Ejeren af Ejendommen** har Bopæl udenfor Aarhus, opføres hans Navn, Stilling og Adresse paa dette Skema.

Tillægsskema III. (Se Bagsiden). Herpaa opføres **inden- og udenlandske Selskaber, Foreninger og Institutioner,** der har Kontor eller Forretningslokaler i Ejendommen.

Ifald der ikke er tilstrækkelig Plads paa det tilsendte Skema til alle Ejendommens Beboere, vil flere Skemaer kunne faas udleverede ved Henvendelse paa **Skattekontoret, Mejlgade 4, 1ste Sal.** (Aabent fra Kl. 9—2 og fra 4—6).

Aarhus Byraad, i Oktober 1917.

Bemærk Bagsiden,

der skal udfyldes af Ejendommens Ejer eller dennes Repræsentant.

Optælling.
(Foretages ved Byraadets Foranstaltning).

Mandkøn..... 3

Kvindekøn 2

Ialt... 5 Personer.

Beboelsesskema. 69

Opføres i Rækkefølge saaledes: Forhus, Sidehus, Baghus. (Kælder, Stue, 1. Sal o. s. v.).	Samtlige Beboere af begge Køn **Fulde Navn.** Ved Børn uden Navn sættes „Dreng" eller „Pige". **Det almindelig benyttede Fornavn understreges.** (Mellem hver Familie maa der helst være en Linies Mellemrum).	Fødselsaar.	Fødselsdag.	**Fødeby.** Hvis udenfor Danmark om Vedkommende har **Indfødsret.**	**Stilling i Husstanden** (Husfader, Husmoder, Søn, Datter, Plejesøn, Plejedatter, Slægtning, Tyende, Logerende).	Gift, ugift, Enke, Enkemand, Fraskilt eller Separeret.	**Stand** eller **Livsstilling.** Stillingen betegnes saaledes, at det kan ses, om Vedkommende er Principal eller Medhjælper, f. Eks. Snedker**mester,** Snedker**svend,** **Lærling** o. s. v.	**Husleje af Beboelseslejligheden** samt Antal Værelser. Lofts- og Pigeværelser medregnes ikke. Denne Rubrik udfyldes af Eieren eller Vicværten personlig. Antal Værelser	Aarlig Leie Kr.	**Arbejdsgiverens Navn og Bopæl,** forsaavidt selvstændig Virksomhed ikke drives.	Forsaavidt Tilflytning til Aarhus er sket i det sidste Aar, da: naar? (Dato og Aarstal).	hvorfra? (By, Gade og Hus-Nr.)	Hvis Flytning indenfor Aarhus Bygrænse er sket i det sidste Aar, da: Bopælen Oktober Flyttedag 1916. (Gade og Hus-Nr.)	Andre Bopæle siden Oktober Flyttedag 1916. (Gade og Hus-Nr.)	Hvor undervises de paa denne Liste opførte ukonfirmerede Børn mellem 6 og 14½ Aar? Gaar de i en offentlig Skole, maa dennes **Navn** anføres. Gaar de i Privatskole, anføres **Bestyrerens Navn.**	Plejebørn. Udfor Plejebørn sættes „Ja" i denne Rubrik.	**Vedrørende Værnepligten.** I Henhold til § 41 i Lov Nr. 125 af 8. Juni 1912 om Værnepligt opføres her for enhver Mand mellem 18 og 36 Aar — selv om han er udskrevet af Hæren — hans **Rullebetegnelse** eller Indbegningsbevis, Søfartsbog, Soldaterbog, Litienstdygtighedspas eller Afskedspas. Udlændinge betegne sig som saadanne. Undladelse heraf medfører **Bødestraf fra 2–100 Kr.** saavel for den **paagældende** som for **Husejeren.** Kreds.	Lægd.	Bogstav.	Nr.
Stuen	Christian Marinus Peder Pejsen Magdalene Pejsen født Rasmussen	1879 1881	16/2 8/12	Timing/Hotzens	Husfader Hustmoder	gift	Arbejdsmand	5	350 Kr.	løst arbejde	12/1912	Fiskergade 67	Fiskergade 67	Fiskergade 69						
forh Sal	Otto Herman Carstens Cristine Carstens	1848 1853	28/2 13/2	Randers Randers	Husfader Hustmoder		Manager													
Fids bygningen	Christian Pedersen	1882	2/6	Stiming	Logerende	ugift	Arbejdsmand			Løst Arbejde	21/5/17	Aalborg	T					Maaret-Udtjenestdygtig		

Gaabefulde Beskrivelse af Indhold

Tillægsskema I. Herpaa opføres udenbys eller i Udlandet boende Personer, der i Ejendommen driver Forretning, Haandværk eller anden selvstændig Næringsdrift.

Navn.	Stilling.	Adresse		
		Kommune.	Gade og Nr.	Hvis udenfor Danmark, vedkommende Land.

Tillægsskema II. Forsaavidt Ejeren af Ejendommen har Bopæl udenfor Aarhus, opføres hans (hendes) Navn, Stilling og Adresse paa dette Skema.

Navn.	Stilling.	Adresse		
		Kommune.	Gade og Nr.	Hvis udenfor Danmark, vedkommende Land.

Tillægsskema III. Herpaa opføres inden- og udenlandske Selskaber, Foreninger og Institutioner, der har Kontor eller Forretningslokaler i Ejendommen.

Selskabets eller Institutionens Navn.	Forretnings Branche.	Forsaavidt Selskabet er hjemmehørende udenfor Aarhus, opføres her Opholdskommunens Navn. Er Selskabet hjemmehørende i Udlandet anføres Navnet paa Selskabets herværende Repræsentant.

Antal Beboelseslejligheder.

(Udfyldes af Ejeren eller Viceværten).

I Ejendommen findes:

Antal.	
1	Beboelseslejligheder med 1 Værelse og Køkken.
2	do. - 2 Værelser.
	do. - 3 do. uden Pigeværelse.
	do. - 3 do. med do.
	do. - 4 do. uden do.
	do. - 4 do. med do.
	do. - 5 do.
	do. - 6 do.
	do. - 6 do. og derover.

At samtlige Personer og Selskaber m. v., som har lejet Lejlighed eller Lokaler, bor eller driver Forretning i forannævnte Ejendom, er optagne paa denne Liste, bevidnes.

Aarhus, den 24 Oktober 1917.

Ejerens Navn: A. Carstens

Ejerens Bopæl: Molegade N 11

O. H. Carstens Vicevært

Ejerens eller Viceværtens **Underskrift.**

Distrikt Nr.

Løbe-Nr.: 2397

Gade: Fiskergade

Afhentes den

Husnummer: 71

Mandtalsliste

over

Personer, Selskaber, Foreninger og Institutioner,

der benytter Lokaler

i ovennævnte Ejendom.

I Henhold til Lov af 15. Maj 1875 § 21, jfr. § 22, paahviler det under Strafansvar vedkommende Husejer eller hans Befuldmægtigede at udfylde nærværende Skema.

Beboelsesskemaet. Alle i Ejendommen boende Personer opføres med deres fulde Navn og øvrige i Skemaet forlangte Oplysninger, uanset om de midlertidig er fraværende.

Tillægsskema I. (Se Bagsiden). Paa dette Skema opføres **udenbys eller i Udlandet boende Personer,** der i Ejendommen driver Forretning, Haandværk eller anden selvstændig Næringsdrift.

Tillægsskema II. (Se Bagsiden). Forsaavidt **Ejeren af Ejendommen** har Bopæl udenfor Aarhus, opføres hans Navn, Stilling og Adresse paa dette Skema.

Tillægsskema III. (Se Bagsiden). Herpaa opføres **inden- og udenlandske Selskaber, Foreninger og Institutioner,** der har Kontor eller Forretningslokaler i Ejendommen.

Ifald der ikke er tilstrækkelig Plads paa det tilsendte Skema til alle Ejendommens Beboere, vil flere Skemaer kunne faas udleverede ved Henvendelse paa **Skattekontoret, Mejlgade 4, 1ste Sal.** (Aabent fra Kl. 9—2 og fra 4—6).

Aarhus Byraad, i Oktober 1917.

Bemærk Bagsiden,

der skal udfyldes af Ejendommens Ejer eller dennes Repræsentant.

Optælling.
(Foretages ved Byraadets Foranstaltning).

Mandkøn..... 1

Kvindekøn 1

Ialt... 2 Personer.

Beboelsesskema. 71

Opføres i Rækkefølge saaledes: Forhus, Sidehus, Baghus. (Kælder, Stue, 1. Sal o. s. v.).	Samtlige Beboere af begge Køn **Fulde Navn.** Ved Børn uden Navn sættes „Dreng" eller „Pige". **Det almindelig benyttede Fornavn understreges.** (Mellem hver Familie maa der helst være en Linies Mellemrum).	Fødselsaar.	Fødselsdag.	**Fødeby.** Hvis udenfor Danmark om Vedkommende har **Indfødsret.**	**Stilling i Husstanden** (Husfader, Husmoder, Søn, Datter, Plejesøn, Plejedatter, Slægtning, Tyende, Logerende).	Gift, ugift, Enke, Enkemand, Fraskilt eller Separeret.	**Stand** eller **Livsstilling.** Stillingen betegnes saaledes, at det kan ses, om Vedkommende er Principal eller Medhjælper, f. Eks. Snedker**mester,** Snedker**svend,** **Lærling** o. s. v.	**Husleje af Beboelseslejligheden samt Antal Værelser.** Lofts- og Pigeværelser medregnes ikke. Denne Rubrik udfyldes af Eieren eller Værgen personlig.	Antal Værelser	Aarlig Leie Kr.
Stuen	Jørgen, Peter Bernhard, Kraiberg	1847.	3/11.	Aarhus.	"	Ugift	fhv Seilmagersvend	2.	150 Kr.
1ste Sal.	Elise, Cecilie Kirstine, Kraiberg	1871.	30/9.	Aarhus.	"	Ugift.	Pigelogerende.	2.	120 Kr.

Arbejdsgiverens Navn og Bopæl, forsaavidt selvstændig Virksomhed ikke drives.	Forsaavidt Tilflytning til Aarhus er sket i det sidste Aar, da		Hvis Flytning indenfor Aarhus Bygrænse er sket i det sidste Aar, da		Hvor undervises de paa denne Liste opførte ukonfirmerede Børn mellem 6 og 14's Aar? Gaar de i en offentlig Skole, maa dennes **Navn** anføres. Gaar de i Privatskole, anføres **Bestyrerens Navn.**	Plejebørn. Udfor Plejebørn sættes „Ja" i denne Rubrik.	**Vedrørende Værnepligten.** I Henhold til § 41 i Lov Nr. 128 af 8. Juni 1912 om Værnepligt opføres her for enhver Mand mellem 18 og 36 Aar — selv om han er udskrevet af Rullen — hans **Rullebetegnelse** eller Indtegningsbevis, Søfartsbog, Soldaterbog, Udsendtskyldighedspas eller Afskedspas. Udlændinge betegne sig som saadanne. Undladelse heraf medfører **Bødestraf fra 2—100 Kr.** saavel for den **paagældende** som for **Husejeren.**			
	naar? (Dato og Aarstal).	hvorfra? (By, Gade og Hus-Nr.)	Bopælen Oktober Flyttedag 1916. (Gade og Hus-Nr.)	Andre Bopæle siden Oktober Flyttedag 1916. (Gade og Hus-Nr.)			Kreds.	Lægd.	Bogstav.	Nr.

Tillægsskema I. Herpaa opføres **udenbys eller i Udlandet boende Personer,** der i Ejendommen driver Forretning, Haandværk eller anden selvstændig Næringsdrift.

Navn.	Stilling.	Adresse		
		Kommune.	Gade og Nr.	Hvis udenfor Danmark, vedkommende Land.

Tillægsskema II. Forsaavidt **Ejeren af Ejendommen har Bopæl udenfor Aarhus,** opføres hans (hendes) Navn, Stilling og Adresse paa dette Skema.

Navn.	Stilling.	Adresse		
		Kommune.	Gade og Nr.	Hvis udenfor Danmark, vedkommende Land.

Tillægsskema III. Herpaa opføres **inden- og udenlandske Selskaber, Foreninger og Institutioner,** der har Kontor eller Forretningslokaler i Ejendommen.

Selskabets eller Institutionens Navn.	Forretnings Branche.	Forsaavidt Selskabet er hjemmehørende udenfor Aarhus, opføres her Opholdskommunens Navn. Er Selskabet hjemmehørende i Udlandet anføres Navnet paa Selskabets herværende Repræsentant.

Antal Beboelseslejligheder.

(Udfyldes af Ejeren eller Viceværten).

I Ejendommen findes:

Antal.					
	Beboelseslejligheder med 1 Værelse og Køkken.				
	2	do.	- 2	Værelser.	
		do.	- 3	do.	uden Pigeværelse.
		do.	- 3	do.	med do.
		do.	- 4	do.	uden do.
		do.	- 4	do.	med do.
		do.	- 5	do.	
		do.	- 6	do.	
		do.	- 6	do.	og derover.

At samtlige Personer og Selskaber m. v., som har lejet Lejlighed eller Lokaler, bor eller driver Forretning i forannævnte Ejendom, er optagne paa denne Liste, bevidnes.

Aarhus, den ..... 1917.

Ejerens Navn: .....

Ejerens Bopæl: .....

Ejerens eller Viceværtens **Underskrift.**

Bernhard og Kirstine Kreutzberg

Distrikt Nr.

Løbe-Nr.: 2398

Gade: Fiskergade

Afhentes den

Husnummer: 73.

Mandtalsliste

over

Personer, Selskaber, Foreninger og Institutioner,

der benytter Lokaler

i ovennævnte Ejendom.

I Henhold til Lov af 15. Maj 1875 § 21, jfr. § 22, paahviler det under Strafansvar vedkommende Husejer eller hans Befuldmægtigede at udfylde nærværende Skema.

Beboelsesskemaet. Alle i Ejendommen boende Personer opføres med deres fulde Navn og øvrige i Skemaet forlangte Oplysninger, uanset om de midlertidig er fraværende.

Tillægsskema I. (Se Bagsiden). Paa dette Skema opføres **udenbys eller i Udlandet boende Personer,** der i Ejendommen driver Forretning, Haandværk eller anden selvstændig Næringsdrift.

Tillægsskema II. (Se Bagsiden). Forsaavidt **Ejeren af Ejendommen** har Bopæl udenfor Aarhus, opføres hans Navn, Stilling og Adresse paa dette Skema.

Tillægsskema III. (Se Bagsiden). Herpaa opføres **inden- og udenlandske Selskaber, Foreninger og Institutioner,** der har Kontor eller Forretningslokaler i Ejendommen.

Ifald der ikke er tilstrækkelig Plads paa det tilsendte Skema til alle Ejendommens Beboere, vil flere Skemaer kunne faas udleverede ved Henvendelse paa **Skattekontoret, Mejlgade 4, 1ste Sal.** (Aabent fra Kl. 9—2 og fra 4—6).

Aarhus Byraad, i Oktober 1917.

Bemærk Bagsiden,

der skal udfyldes af Ejendommens Ejer eller dennes Repræsentant.

Optælling.
(Foretages ved Byraadets Foranstaltning).

Mandkøn..... 0

Kvindekøn 1

Ialt... 1 Personer.

Beboelsesskema. 73

Opføres i Rækkefølge saaledes: Forhus, Sidehus, Baghus. (Kælder, Stue, 1. Sal o. s. v.).	Samtlige Beboere af begge Køn **Fulde Navn.** Ved Børn uden Navn sættes „Dreng" eller „Pige". **Det almindelig benyttede Fornavn understreges.** (Mellem hver Familie maa der helst være en Linies Mellemrum).	Fødselsaar.	Fødselsdag.	**Fødeby.** Hvis udenfor Danmark om Vedkommende har **Indfødsret.**	**Stilling i Husstanden** (Husfader, Husmoder, Søn, Datter, Plejesøn, Plejedatter, Slægtning, Tyende, Logerende).	Gift, ugift, Enke, Enkemand, Fraskilt eller Separeret.	**Stand** eller **Livsstilling.** Stillingen betegnes saaledes, at det kan ses, om Vedkommende er Principal eller Medhjælper, f. Eks. Snedkermester, Snedkersvend, Lærling o. s. v.	Husleje af Beboelseslejligheden samt Antal Værelser. Lofts- og Pigeværelser medregnes ikke. Denne Rubrik udfyldes af Eieren eller Viceværten personlig. Antal Værelser	Aarlig Leie Kr.	**Arbejdsgiverens Navn og Bopæl,** forsaavidt selvstændig Virksomhed ikke drives.	Forsaavidt Tilflytning til Aarhus er sket i det sidste Aar, da naar? (Dato og Aarstal).	hvorfra? (By, Gade og Hus-Nr.)	Hvis Flytning indenfor Aarhus Bygrænse er sket i det sidste Aar, da Bopælen Oktober Flyttedag 1916. (Gade og Hus-Nr.)	Andre Bopæle siden Oktober Flyttedag 1916. (Gade og Hus-Nr.)	Hvor undervises de paa denne Liste opførte ukonfirmerede Børn mellem 6 og 14½ Aar? Gaar de i en offentlig Skole, maa dennes **Navn** anføres. Gaar de i Privatskole, anføres **Bestyrerens Navn.**	Plejebørn. Udfor Plejebørn sættes „ja" i denne Rubrik.	**Vedrørende Værnepligten.** I Henhold til § 41 i Lov Nr. 123 af 8. Juni 1912 om Værnepligt opføres her for enhver Mand mellem 18 og 36 Aar — selv om han er udslettet af Rullen — hans **Rullebetegnelse** efter Indtegningsbevis, Søfartsbog, Soldaterbog, Utjenstdygtighedspas eller Afskedspas. Udlændinge betegne sig som saadanne. Undladelse heraf medfører **Bødestraf fra 2—100 Kr.** saavel for den **paagældende** som for **Husejeren.** Kreds.	Lægd.	Bogstav.	Nr.
	Caroline Nielsine Andersen Född Rasmussen Hjynö	1854	29 Oktober	Aarhus	Husmoder	Enke						Nej								

Tillægsskema I. Herpaa opføres **udenbys eller i Udlandet boende Personer,** der i Ejendommen driver Forretning, Haandværk eller anden selvstændig Næringsdrift.

Navn.	Stilling.	Adresse		
		Kommune.	Gade og Nr.	Hvis udenfor Danmark, vedkommende Land.

Tillægsskema II. Forsaavidt **Ejeren af Ejendommen har Bopæl udenfor Aarhus,** opføres hans (hendes) Navn, Stilling og Adresse paa dette Skema.

Navn.	Stilling.	Adresse		
		Kommune.	Gade og Nr.	Hvis udenfor Danmark, vedkommende Land.

Tillægsskema III. Herpaa opføres **inden- og udenlandske Selskaber, Foreninger og Institutioner,** der har Kontor eller Forretningslokaler i Ejendommen.

Selskabets eller Institutionens Navn.	Forretnings Branche.	Forsaavidt Selskabet er hjemmehørende udenfor Aarhus, opføres her Opholdskommunens Navn. Er Selskabet hjemmehørende i Udlandet anføres Navnet paa Selskabets herværende Repræsentant.

Antal Beboelseslejligheder.

(Udfyldes af Ejeren eller Viceværten).

I Ejendommen findes:

Antal.	
	Beboelseslejligheder med 1 Værelse og Køkken.
2	do. - 2 Værelser.
	do. - 3 do. uden Pigeværelse.
	do. - 3 do. med do.
	do. - 4 do. uden do.
	do. - 4 do. med do.
	do. - 5 do.
	do. - 6 do.
	do. - 6 do. og derover.

At samtlige Personer og Selskaber m. v., som har lejet Lejlighed eller Lokaler, bor eller driver Forretning i forannævnte Ejendom, er optagne paa denne Liste, bevidnes.

Aarhus, den 26/12 1917.

Ejerens Navn: Enke Karoline Andersen

Ejerens Bopæl: Fiskergade 73

Ejerens eller Viceværtens **Underskrift.**

nden selvstændig Næringsdrift.

Hvis udenfor Danmark, vedkommende Land.

esse paa dette Skema.

Hvis udenfor Danmark, vedkommende Land.

ningslokaler i Ejendommen.

r hjemmehørende udenfor Aarhus, pholdskommunens Navn.
orende i Udlandet anføres Navnet herværende Repræsentant.

som har lejet Lejlighed eller endom, er optagne paa denne

Caroline Andersen
ergade 73

Viceværtens **Underskrift.**

Distrikt Nr.

Løbe-Nr.: 2399

Gade: Fiskergade

Husnummer: 75.

Afhentes den

Mandtalsliste

over

Personer, Selskaber, Foreninger og Institutioner,

der benytter Lokaler

i ovennævnte Ejendom.

I Henhold til Lov af 15. Maj 1875 § 21, jfr. § 22, paahviler det under Strafansvar vedkommende Husejer eller hans Befuldmægtigede at udfylde nærværende Skema.

Beboelsesskemaet. Alle i Ejendommen boende Personer opføres med deres fulde Navn og øvrige i Skemaet forlangte Oplysninger, uanset om de midlertidig er fraværende.

Tillægsskema I. (Se Bagsiden). Paa dette Skema opføres **udenbys eller i Udlandet boende Personer,** der i Ejendommen driver Forretning, Haandværk eller anden selvstændig Næringsdrift.

Tillægsskema II. (Se Bagsiden). Forsaavidt **Ejeren af Ejendommen** har Bopæl udenfor Aarhus, opføres hans Navn, Stilling og Adresse paa dette Skema.

Tillægsskema III. (Se Bagsiden). Herpaa opføres **inden- og udenlandske Selskaber, Foreninger og Institutioner,** der har Kontor eller Forretningslokaler i Ejendommen.

Ifald der ikke er tilstrækkelig Plads paa det tilsendte Skema til alle Ejendommens Beboere, vil flere Skemaer kunne faas udleverede ved Henvendelse paa **Skattekontoret, Mejlgade 4, 1ste Sal.** (Aabent fra Kl. 9—2 og fra 4—6).

Aarhus Byraad, i Oktober 1917.

Bemærk Bagsiden,
der skal udfyldes af Ejendommens Ejer eller dennes Repræsentant.

Optælling.
(Foretages ved Byraadets Foranstaltning).

Mandkøn..... 7
Kvindekøn 6
Ialt... 13 Personer.

Opføres i Rækkefølge saaledes: Forhus, Sidehus, Baghus. (Kælder, Stue, 1. Sal o. s. v.).	Samtlige Beboere af begge Køn **Fulde Navn.** Ved Børn uden Navn sættes „Dreng" eller „Pige". **Det almindelig benyttede Fornavn understreges.** (Mellem hver Familie maa der helst være en Linies Mellemrum).	Fødselsaar.	Fødselsdag.	**Fødeby.** Hvis udenfor Danmark om Vedkommende har **Indfødsret.**	**Stilling i Husstanden** (Husfader, Husmoder, Søn, Datter, Plejesøn, Plejedatter, Slægtning, Tyende, Logerende).	Gift, ugift, Enke, Enkemand, Fraskilt eller Separeret.	**Stand** eller **Livsstilling.** Stillingen betegnes saaledes, at det kan ses, om Vedkommende er Principal eller Medhjælper, f. Eks. Snedker**mester**, Snedker**svend**, **Lærling** o. s. v.	Husleje af Beboelseslejligheden samt Antal Værelser. Lofts- og Pigeværelser medregnes ikke. Denne Rubrik udfyldes af Ejeren eller Viceværten personlig. Antal Værelser	Aarlig Leje Kr.	**Arbejdsgiverens Navn og Bopæl,** forsaavidt selvstændig Virksomhed ikke drives.	Forsaavidt Tilflytning til Aarhus er sket i det sidste Aar, da naar? (Dato og Aarstal).	hvorfra? (By, Gade og Hus-Nr.)	Hvis Flytning indenfor Aarhus Bygrænse er sket i det sidste Aar, da Bopælen Oktober Flyttedag 1916. (Gade og Hus-Nr.)	Andre Bopæle siden Oktober Flyttedag 1916. (Gade og Hus-Nr.)	Hvor undervises de paa denne Liste opførte ukonfirmerede Børn mellem 6 og 14½ Aar? Gaar de i en offentlig Skole, maa dennes **Navn** anføres. Gaar de i Privatskole, anføres **Bestyrerens Navn.**	Plejebørn. Udfor Plejebørn sættes „ja" i denne Rubrik.	**Vedrørende Værnepligten.** I Henhold til § 41 i Lov Nr. 128 af 8. Juni 1912 om Værnepligt opføres her for enhver Mand mellem 18 og 36 Aar — selv om han er udslettet af Rullen — hans **Rullebetegnelse** efter Indtegningsbevis, Søfartsbog, Soldaterbog, Utienstdygtighedspas eller Afskedspas. Udlændinge betegne sig som saadanne. Undladelse heraf medfører **Bødestraf fra 2—100 Kr.** saavel for den **paagældende** som for **Husejeren.** Kreds.	Lægd.	Bogstav.	Nr.
Stuen	Sven Elof Løberg	1885	6/10	Hällaryd	Husfader	Gift	Stenhuggare	2	216	Brd. Kofoed			Norrebrog. 28	Fiskergade 80				Udlænding		
	Mathilda Løberg	1885	2/3	Aryd	Husmoder	"				Östbouelevarden										
	Frits Egon Løberg	1913	3/2	Hunnebostrand	Barn															
	Sven Philip Løberg	1915	4/2	" Sverige	"															
	Dane Ludvig Løberg	1917	6/9	Aarhus Danmark	"															
1 Sal	Ludvig Nørholm Jensen	1876	10/3	Aarhus	Husfader	Gift	Tømrersvend	3	300	Chr N Withen										
	Marie Nørholm Jensen	1875	24/12	Skøring	Husmoder	"														
	Esther Nørholm Jensen	1900	17/3	Aarhus	Datter		Syelev			Yde Skolegade										
	Irma Nørholm Jensen	1902	15/4	Aarhus	Datter															
	Karen Nørholm Jensen	1912	5/3	Aarhus	Datter															
Baghus	Andrea Christensen	1883	10-4	Karby	Husmoder	Ugift	Arbyderske	1	120	Ubestemt			Fiskergade 79							
	Jens Christensen	1910	5/3	Holstebro	Søn										Valdemarsgade					
	Johan Rekart Christensen	1916	27/12	Aarhus	Søn															

Tillægsskema I. Herpaa opføres **udenbys eller i Udlandet boende Personer,** der i Ejendommen driver Forretning, Haandværk eller anden selvstændig Næringsdrift.

Navn.	Stilling.	Adresse		
		Kommune.	Gade og Nr.	Hvis udenfor Danmark, vedkommende Land.

Tillægsskema II. Forsaavidt **Ejeren af Ejendommen har Bopæl udenfor Aarhus,** opføres hans (hendes) Navn, Stilling og Adresse paa dette Skema.

Navn.	Stilling.	Adresse		
		Kommune.	Gade og Nr.	Hvis udenfor Danmark, vedkommende Land.

Tillægsskema III. Herpaa opføres **inden- og udenlandske Selskaber, Foreninger og Institutioner,** der har Kontor eller Forretningslokaler i Ejendommen.

Selskabets eller Institutionens Navn.	Forretnings Branche.	Forsaavidt Selskabet er hjemmehørende udenfor Aarhus, opføres her Opholdskommunens Navn. Er Selskabet hjemmehørende i Udlandet anføres Navnet paa Selskabets herværende Repræsentant.

Antal Beboelseslejligheder.

(Udfyldes af Ejeren eller Viceværten).

I Ejendommen findes:

Antal.					
1	Beboelseslejligheder med 1 Værelse og Køkken.				
1	do.	- 2 Værelser.			
1	do.	- 3	do.	uden Pigeværelse.	
	do.	- 3	do.	med	do.
	do.	- 4	do.	uden	do.
	do.	- 4	do.	med	do.
	do.	- 5	do.		
	do.	- 6	do.		
	do.	- 6 -	do.	og derover.	

At samtlige Personer og Selskaber m. v., som har lejet Lejlighed eller Lokaler, bor eller driver Forretning i forannævnte Ejendom, er optagne paa denne Liste, bevidnes.

Aarhus, den 24 Oktober 1917.

Ejerens Navn: L Nørholm Jensen

Ejerens Bopæl: Fiskergade 75

L Nørholm Jensen.

Ejerens eller Viceværtens **Underskrift.**

ler anden selvstændig Næringsdrift.

	Hvis udenfor Danmark, vedkommende Land.

Adresse paa dette Skema.

	Hvis udenfor Danmark, vedkommende Land.

rretningslokaler i Ejendommen.

et er hjemmehørende udenfor Aarhus.
r Opholdskommunens Navn.
mehørende i Udlandet anføres Navnet
ets herværende Repræsentant.

v., som har lejet Lejlighed eller
Ejendom, er optagne paa denne

holm Jensen
gade 75

holm Jensen.
der Viceværtens Underskrift.

Distrikt Nr.

Løbe-Nr.: 2400

Gade: Fiskergade

Afhentes den

Husnummer: 77

Mandtalsliste

over

Personer, Selskaber, Foreninger og Institutioner,

der benytter Lokaler

i ovennævnte Ejendom.

I Henhold til Lov af 15. Maj 1875 § 21, jfr. § 22, paahviler det under Strafansvar vedkommende Husejer eller hans Befuldmægtigede at udfylde nærværende Skema.

Beboelsesskemaet. Alle i Ejendommen boende Personer opføres med deres fulde Navn og øvrige i Skemaet forlangte Oplysninger, uanset om de midlertidig er fraværende.

Tillægsskema I. (Se Bagsiden). Paa dette Skema opføres **udenbys eller i Udlandet boende Personer,** der i Ejendommen driver Forretning, Haandværk eller anden selvstændig Næringsdrift.

Tillægsskema II. (Se Bagsiden). Forsaavidt **Ejeren af Ejendommen** har Bopæl udenfor Aarhus, opføres hans Navn, Stilling og Adresse paa dette Skema.

Tillægsskema III. (Se Bagsiden). Herpaa opføres **inden- og udenlandske Selskaber, Foreninger og Institutioner,** der har Kontor eller Forretningslokaler i Ejendommen.

Ifald der ikke er tilstrækkelig Plads paa det tilsendte Skema til alle Ejendommens Beboere, vil flere Skemaer kunne faas udleverede ved Henvendelse paa **Skattekontoret, Mejlgade 4, 1ste Sal.** (Aabent fra Kl. 9—2 og fra 4—6).

Aarhus Byraad, i Oktober 1917.

Bemærk Bagsiden,
der skal udfyldes af Ejendommens Ejer eller dennes Repræsentant.

Optælling.
(Foretages ved Byraadets Foranstaltning).

Mandkøn..... 5
Kvindekøn 2
Ialt... 7 Personer.

Beboelsesskema. 707

Opføres i Rækkefølge saaledes: Forhus, Sidehus, Baghus. (Kælder, Stue, 1. Sal o. s. v.).	Samtlige Beboere af begge Køn **Fulde Navn.** Ved Børn uden Navn sættes „Dreng" eller „Pige". **Det almindelig benyttede Fornavn understreges.** (Mellem hver Familie maa der helst være en Linies Mellemrum).	Fødselsaar.	Fødselsdag.	**Fødeby.** Hvis udenfor Danmark om Vedkommende har **Indfødsret.**	**Stilling i Husstanden** (Husfader, Husmoder, Søn, Datter, Plejesøn, Plejedatter, Slægtning, Tyende, Logerende).	Gift, ugift, Enke, Enkemand, Fraskilt eller Separeret.	**Stand** eller **Livsstilling.** Stillingen betegnes saaledes, at det kan ses, om Vedkommende er Principal eller Medhjælper, f. Eks. Snedker**mester,** Snedker**svend, Lærling** o. s. v.	Husleje af Beboelseslejligheden samt Antal Værelser. Lofts- og Pigeværelser medregnes ikke. Denne Rubrik udfyldes af Eieren eller Viceværten personlig. Antal Værelser	Aarlig Leie Kr.	**Arbejdsgiverens Navn og Bopæl,** forsaavidt selvstændig Virksomhed ikke drives.	Forsaavidt Tilflytning til Aarhus er sket i det sidste Aar, da naar? (Dato og Aarstal).	hvorfra? (By, Gade og Hus-Nr.)	Hvis Flytning indenfor Aarhus Bygrænse er sket i det sidste Aar, da Bopælen Oktober Flyttedag 1916. (Gade og Hus-Nr.)	Andre Bopæle siden Oktober Flyttedag 1916. (Gade og Hus-Nr.)	Hvor undervises de paa denne Liste opførte ukonfirmerede Børn mellem 6 og 14½ Aar? Gaar de i en offentlig Skole, maa dennes **Navn** anføres. Gaar de i Privatskole, anføres **Bestyrerens Navn.**	Plejebørn. Udfor Plejebørn sættes „ja" i denne Rubrik.	**Vedrørende Værnepligten.** I Henhold til § 41 i Lov Nr. 123 af 8. Juni 1912 om Værnepligt opføres her for enhver Mand mellem 18 og 36 Aar — selv om han er udslettet af Rullen — hans **Rullebetegnelse** efter Indtegningsbevis, Søfartsbog, Soldaterbog, Uljenstdygtighedspas eller Afskedspas. Udlændinge betegne sig som saadanne. Undladelse heraf medfører **Bødestraf fra 2—100 Kr.** saavel for den **paagældende** som for **Husejeren.** Kreds.	Lægd.	Bogstav.	Nr.
	Poul Henrik Peder Hansen	1890	20/10	Ubberud Sogn (Fyn)	Husfader		Smedesvend	3	300				Fiskergade 77				4.	230.	G.	327.
	Emma Charlotte Hansen	1891	15/11	Aarhus	Husmoder															
	Willy Børge Hansen.	1911	10/7	Aarhus.	Søn															
	Taga Hansen.	1913	4/5	Aarhus.	Søn															
	Egon Hansen.	1914	31/12	Aarhus.	Søn															
	Poul Emil Ejnar Hansen.	1916	18/4	Aarhus.	Søn															
	Kirstine Marie Pedersen.	1888	18/11	Aarhus.	Slægtning	ugift	Fabriksarbejderske			J. Chr. Møller. Paulsgade 25			Langelandsgade 17 II							

Tillægsskema I. Herpaa opføres **udenbys eller i Udlandet boende Personer,** der i Ejendommen driver Forretning, Haandværk eller anden selvstændig Næringsdrift.

Navn.	Stilling.	Adresse		
		Kommune.	Gade og Nr.	Hvis udenfor Danmark, vedkommende Land.

Tillægsskema II. Forsaavidt **Ejeren af Ejendommen har Bopæl udenfor Aarhus,** opføres hans (hendes) Navn, Stilling og Adresse paa dette Skema.

Navn.	Stilling.	Adresse		
		Kommune.	Gade og Nr.	Hvis udenfor Danmark, vedkommende Land.

Tillægsskema III. Herpaa opføres **inden- og udenlandske Selskaber, Foreninger og Institutioner,** der har Kontor eller Forretningslokaler i Ejendommen.

Selskabets eller Institutionens Navn.	Forretnings Branche.	Forsaavidt Selskabet er hjemmehørende udenfor Aarhus, opføres her Opholdskommunens Navn. Er Selskabet hjemmehørende i Udlandet anføres Navnet paa Selskabets herværende Repræsentant.

Antal Beboelseslejligheder.

(Udfyldes af Ejeren eller Viceværten).

I Ejendommen findes:

Antal.					
3	Beboelseslejligheder med 1 Værelse og Køkken.				
	do.	- 2 Værelser.			
1	do.	- 3	do.	uden	Pigeværelse.
	do.	- 3	do.	med	do.
	do.	- 4	do.	uden	do.
	do.	- 4	do.	med	do.
	do.	- 5	do.		
	do.	- 6	do.		
	do.	- 6	do.	og derover.	

At samtlige Personer og Selskaber m. v., som har lejet Lejlighed eller Lokaler, bor eller driver Forretning i forannævnte Ejendom, er optagne paa denne Liste, bevidnes.

Aarhus, den 25 Okt 1917.

Ejerens Navn: Chr. V. Wilhm

Ejerens Bopæl: Mindegade 6

Ch. V. Wilhm

Ejerens eller Viceværtens **Underskrift.**

Distrikt Nr.

Løbe-Nr.: 2401

Gade: Fiskergade

Afhentes den

Husnummer: 79

Mandtalsliste

over

Personer, Selskaber, Foreninger og Institutioner,

der benytter Lokaler

i ovennævnte Ejendom.

I Henhold til Lov af 15. Maj 1875 § 21, jfr. § 22, paahviler det under Strafansvar vedkommende Husejer eller hans Befuldmægtigede at udfylde nærværende Skema.

Beboelsesskemaet. Alle i Ejendommen boende Personer opføres med deres fulde Navn og øvrige i Skemaet forlangte Oplysninger, uanset om de midlertidig er fraværende.

Tillægsskema I. (Se Bagsiden). Paa dette Skema opføres **udenbys eller i Udlandet boende Personer,** der i Ejendommen driver Forretning, Haandværk eller anden selvstændig Næringsdrift.

Tillægsskema II. (Se Bagsiden). Forsaavidt **Ejeren af Ejendommen** har Bopæl udenfor Aarhus, opføres hans Navn, Stilling og Adresse paa dette Skema.

Tillægsskema III. (Se Bagsiden). Herpaa opføres **inden- og udenlandske Selskaber, Foreninger og Institutioner,** der har Kontor eller Forretningslokaler i Ejendommen.

Ifald der ikke er tilstrækkelig Plads paa det tilsendte Skema til alle Ejendommens Beboere, vil flere Skemaer kunne faas udleverede ved Henvendelse paa **Skattekontoret, Mejlgade 4, 1ste Sal.** (Aabent fra Kl. 9—2 og fra 4—6).

Aarhus Byraad, i Oktober 1917.

Bemærk Bagsiden,

der skal udfyldes af Ejendommens Ejer eller dennes Repræsentant.

Optælling.
(Foretages ved Byraadets Foranstaltning).

Mandkøn..... 6

Kvindekøn 6

Ialt... 12 Personer.

Beboelsesskema. 79

Opføres i Rækkefølge saaledes: Forhus, Sidehus, Baghus. (Kælder, Stue, 1. Sal o. s. v.).	Samtlige Beboere af begge Køn **Fulde Navn.** Ved Børn uden Navn sættes „Dreng" eller „Pige". **Det almindelig benyttede Fornavn understreges.** (Mellem hver Familie maa der helst være en Linies Mellemrum).	Fødselsaar.	Fødselsdag.	**Fødeby.** Hvis udenfor Danmark om Vedkommende har **Indfødsret.**	**Stilling i Husstanden** (Husfader, Hustmoder, Søn, Datter, Plejesøn, Plejedatter, Slægtning, Tyende, Logerende).	Gift, ugift, Enke, Enkemand, Fraskilt eller Separeret.	**Stand** eller **Livsstilling.** Stillingen betegnes saaledes, at det kan ses, om Vedkommende er Principal eller Medhjælper, f. Eks. Snedker**mester**, Snedker**svend**, **Lærling** o. s. v.	**Husleje af Beboelseslejligheden samt Antal Værelser.** Lofts- og Pigeværelse medregnes ikke. Denne Rubrik udfyldes af Eieren eller Værgen personlig. Antal Værelser	Aarlig Leie Kr.	**Arbejdsgiverens Navn og Bopæl,** forsaavidt selvstændig Virksomhed ikke drives.	Forsaavidt Tilflytning til Aarhus er sket i det sidste Aar, da: naar? (Dato og Aarstal).	Hvorfra? (By, Gade og Hus-Nr.)	Hvis Flytning indenfor Aarhus Bygrænse er sket i det sidste Aar, da: Bopælen Oktober Flyttedag 1916. (Gade og Hus-Nr.)	Andre Bopæle siden Oktober Flyttedag 1916. (Gade og Hus-Nr.)	Hvor undervises de paa denne Liste opførte ukonfirmerede Børn mellem 6 og 14⅓ Aar? Gaar de i en offentlig Skole, maa dennes **Navn** anføres. Gaar de i Privatskole, anføres **Bestyrerens Navn.**	Plejebørn. Udfor Plejebørn sættes „ja" i denne Rubrik.	**Vedrørende Værnepligten.** I Henhold til § 41 i Lov Nr. 128 af 8. Juni 1912 om Værnepligt opføres her for enhver Mand mellem 18 og 36 Aar — selv om han er udskrevet af Rullen — hans **Rullebetegnelse** efter Indtegningsbevis, Søfartsbog, Soldaterbog, Uliensidygtighedspas eller Afskedspas. Udlændinge betegne sig som saadanne. Undladelse heraf medfører **Bedestraf fra 2 - 100 Kr.** saavel for den **paagældende** som for **Husejeren.** Kreds.	Lægd.	Bogstav.	Nr.
4	Johanne Marie Møller	J	1897	16/8	Randers	Husmoder	Enke	Detailist	2	300										
.	Ane Mette Møller	J	1891	27/10	Aarhus	Datter														
1 Sal	Aage Rudolf Jørgensen	J	1876	29/7	Egens	Husfader		Expedient	1	96	Fr. Nielsen Enke Fiskergade 79									
-	Hans Volf Jørgensen		1901	21/10	Aarhus	Søn		Handelslærling			F. d. Juni 1916 Skolegade									
									1	84										
1 Sal	Edmund Alfred Eldrup	J	1859	27/3	Horno	Husfads		Snedkermester			Snedker Brandt									
	Søren Eldrup		1903	24/7	Brabrand	Søn														
Sidehus St.	Sophus Peter Jensen Simonsen	J	1876	19/10	Helgenæs	Husfader	Gift	Arbejdsmand	1	120										
- 1 Sal	Jensine Wilhelmine Charlotte Madsen	J	1881	18/10	Randers	Husmoder	Enke	Gjerske	1	96		1/9 1917	Gjerrild							
- -	Ellen Nielsine Marie Madsen		1914	12/9	Aarhus	Datter														
- 1 Sal	Anna Elisa Johnsen	J	1890	13/9	Aarhus	Husm.	Gift	Arbejdersk	1	120										
	Erling Einar Johnsen		1912	8/3	Aarhus	Søn														
	Henny Elisa Johnsen		1913	27/8	Skanderborg	Datter														

Tillægsskema I. Herpaa opføres **udenbys eller i Udlandet boende Personer,** der i Ejendommen driver Forretning, Haandværk eller anden selvstændig Næringsdrift.

Navn.	Stilling.	Adresse		
		Kommune.	Gade og Nr.	Hvis udenfor Danmark, vedkommende Land.

Tillægsskema II. Forsaavidt **Ejeren af Ejendommen har Bopæl udenfor Aarhus,** opføres hans (hendes) Navn, Stilling og Adresse paa dette Skema.

Navn.	Stilling.	Adresse		
		Kommune.	Gade og Nr.	Hvis udenfor Danmark, vedkommende Land.

Tillægsskema III. Herpaa opføres **inden- og udenlandske Selskaber, Foreninger og Institutioner,** der har Kontor eller Forretningslokaler i Ejendommen.

Selskabets eller Institutionens Navn.	Forretnings Branche.	Forsaavidt Selskabet er hjemmehørende udenfor Aarhus, opføres her Opholdskommunens Navn. Er Selskabet hjemmehørende i Udlandet anføres Navnet paa Selskabets herværende Repræsentant.

Antal Beboelseslejligheder.

(Udfyldes af Ejeren eller Viceværten).

I Ejendommen findes:

Antal.	
3	Beboelseslejligheder med 1 Værelse og Køkken.
1	do. - 2 Værelser.
	do. - 3 do. uden Pigeværelse.
	do. - 3 do. med do.
	do. - 4 do. uden do.
	do. - 4 do. med do.
	do. - 5 do.
	do. - 6 do.
	do. - 6 do. og derover.

At samtlige Personer og Selskaber m. v., som har lejet Leilighed eller Lokaler, bor eller driver Forretning i forannævnte Ejendom, er optagne paa denne Liste, bevidnes.

Aarhus, den 24 October 1917.

Ejerens Navn: N. Møllers Enke

Ejerens Bopæl: Fiskergade 79

N. Møllers Enke

Ejerens eller Viceværtens **Underskrift.**

anden selvstændig Næringsdrift.

Hvis udenfor Danmark, vedkommende Land.

resse paa dette Skema.

Hvis udenfor Danmark, vedkommende Land.

ningslokaler i Ejendommen.

r hjemmehørende udenfor Aarhus, pholdskommunens Navn.
ørende i Udlandet anføres Navnet herværende Repræsentant.

som har lejet Lejlighed eller ndom, er optagne paa denne

Gallus Enke
Fiskergade 79

Gallus Enke
Viceværtens **Underskrift.**

Distrikt Nr.

Lobe-Nr.: 2402

Gade: Fiskergade

Afhentes den

Husnummer: 81

Mandtalsliste

over

Personer, Selskaber, Foreninger og Institutioner,

der benytter Lokaler

i ovennævnte Ejendom.

I Henhold til Lov af 15. Maj 1875 § 21, jfr. § 22, paahviler det under Strafansvar vedkommende Husejer eller hans Befuldmægtigede at udfylde nærværende Skema.

Beboelsesskemaet. Alle i Ejendommen boende Personer opføres med deres fulde Navn og øvrige i Skemaet forlangte Oplysninger, uanset om de midlertidig er fraværende.

Tillægsskema I. (Se Bagsiden). Paa dette Skema opføres **udenbys eller i Udlandet boende Personer,** der i Ejendommen driver Forretning, Haandværk eller anden selvstændig Næringsdrift.

Tillægsskema II. (Se Bagsiden). Forsaavidt **Ejeren af Ejendommen** har Bopæl udenfor Aarhus, opføres hans Navn, Stilling og Adresse paa dette Skema.

Tillægsskema III. (Se Bagsiden). Herpaa opføres **inden- og udenlandske Selskaber, Foreninger og Institutioner,** der har Kontor eller Forretningslokaler i Ejendommen.

Ifald der ikke er tilstrækkelig Plads paa det tilsendte Skema til alle Ejendommens Beboere, vil flere Skemaer kunne faas udleverede ved Henvendelse paa **Skattekontoret, Mejlgade 4, 1ste Sal.** (Aabent fra Kl. 9—2 og fra 4—6).

Aarhus Byraad, i Oktober 1917.

Bemærk Bagsiden,
der skal udfyldes af Ejendommens Ejer eller dennes Repræsentant.

Optælling.
(Foretages ved Byraadets Foranstaltning).

Mandkøn..... 4
Kvindekøn 3
Ialt... 7 Personer.

Beboelsesskema. 81

Opføres i Rækkefølge saaledes: Forhus, Sidehus, Baghus. (Kælder, Stue, 1. Sal o. s. v.).	Samtlige Beboere af begge Køn **Fulde Navn.** Ved Børn uden Navn sættes „Dreng" eller „Pige". **Det almindelig benyttede Fornavn understreges.** (Mellem hver Familie maa der helst være en Linies Mellemrum).	Fødselsaar.	Fødselsdag.	**Fødeby.** Hvis udenfor Danmark om Vedkommende har **Indfødsret.**	**Stilling i Husstanden** (Husfader, Husmoder, Søn, Datter, Plejesøn, Plejedatter, Slægtning, Tyende, Logerende).	Gift, ugift, Enke, Enkemand, Fraskilt eller Separeret.	**Stand** eller **Livsstilling.** Stillingen betegnes saaledes, at det kan ses, om Vedkommende er Principal eller Medhjælper, f. Eks. Snedkermester, Snedkersvend, Lærling o. s. v.	Husleje af Beboelseslejligheden samt Antal Værelser. Lofts- og Pigeværelser medregnes ikke. Denne Rubrik udfyldes af Ejeren eller Viceværten personlig. Antal Værelser	Aarlig Leie Kr.	**Arbejdsgiverens Navn og Bopæl,** forsaavidt selvstændig Virksomhed ikke drives.	Forsaavidt Tilflytning til Aarhus er sket i det sidste Aar, da naar? (Dato og Aarstal).	hvorfra? (By, Gade og Hus-Nr.)	Hvis Flytning indenfor Aarhus Bygrænse er sket i det sidste Aar, da Bopælen Oktober Flyttedag 1916. (Gade og Hus-Nr.)	Andre Bopæle siden Oktober Flyttedag 1916. (Gade og Hus-Nr.)	Hvor undervises de paa denne Liste opførte ukonfirmerede Børn mellem 6 og 14½ Aar? Gaar de i en offentlig Skole, maa dennes **Navn** anføres. Gaar de i Privatskole, anføres **Bestyrerens Navn.**	Plejebørn. Udfor Plejebørn sættes „ja" i denne Rubrik.	**Vedrørende Værnepligten.** I Henhold til § 41 i Lov Nr. 123 af 8. Juni 1912 om Værnepligt opføres her for enhver Mand mellem 18 og 36 Aar — selv om han er udslettet af Rullen — hans **Rullebetegnelse** efter Indtegningsbevis, Søfartsbog, Soldaterbog, Utjenstdygtighedspas eller Afskedspas. Udlændinge betegne sig som saadanne. Undladelse heraf medfører **Bødestraf fra 2—100 Kr.** saavel for den **paagældende** som for **Husejeren.** Kreds.	Lægd.	Bogstav.	Nr.
Stuen	Ane Petrea Kierbye	1834	22/6	Aarhus	Enke	—		2	120 Kr.						✓		4	230	N.	271.
1. Sal	Niels Richard Marthinus	1865	31/12	Grenaa	Husfader	gift	Malersvend	3.	200 Kr.	Centralværket.					✓					
"	Anna Marie Vilhelmine Marthinus	1867	1/7	Aarhus	Husmoder	—														
"	Kaj Peter Kierbye Marthinus	1897	1/7	do	Søn		Maskinist			læser til Examen										
"	Christian Richard Kierbye Marthinus	1900	9/2	do	"		Maskinlærling			Salvoe & Co.										
"	Erik Vilhelm Kierbye Marthinus	02	17/12	do	"		Bydreng.								Fjordsgaden Mellemskole					
"	Esther Amalie Kierbye Marthinus	04	2/9	do	Datter															

Tillægsskema I. Herpaa opføres udenbys eller i Udlandet boende Personer, der i Ejendommen driver Forretning, Haandværk eller anden selvstændig Næringsdrift.

Navn.	Stilling.	Adresse		
		Kommune.	Gade og Nr.	Hvis udenfor Danmark, vedkommende Land.

Tillægsskema II. Forsaavidt Ejeren af Ejendommen har Bopæl udenfor Aarhus, opføres hans (hendes) Navn, Stilling og Adresse paa dette Skema.

Navn.	Stilling.	Adresse		
		Kommune.	Gade og Nr.	Hvis udenfor Danmark, vedkommende Land.

Tillægsskema III. Herpaa opføres inden- og udenlandske Selskaber, Foreninger og Institutioner, der har Kontor eller Forretningslokaler i Ejendommen.

Selskabets eller Institutionens Navn.	Forretnings Branche.	Forsaavidt Selskabet er hjemmehørende udenfor Aarhus, opføres her Opholdskommunens Navn. Er Selskabet hjemmehørende i Udlandet anføres Navnet paa Selskabets herværende Repræsentant.

Antal Beboelseslejligheder.

(Udfyldes af Ejeren eller Viceværten).

I Ejendommen findes:

Antal.	
	Beboelseslejligheder med 1 Værelse og Køkken.
/	do. - 2 Værelser.
/	do. - 3 do. uden Pigeværelse.
	do. - 3 do. med do.
	do. - 4 do. uden do.
	do. - 4 do. med do.
	do. - 5 do.
	do. - 6 do.
	do. - 6 do. og derover.

At samtlige Personer og Selskaber m. v., som har lejet Lejlighed eller Lokaler, bor eller driver Forretning i forannævnte Ejendom, er optagne paa denne Liste, bevidnes.

Aarhus, den 22-10 1917.

Ejerens Navn: Ane Kierbye

Ejerens Bopæl: Fiskergade 81. Steien

Ane Kierbye

Ejerens eller Viceværtens **Underskrift.**

nden selvstændig Næringsdrift.

Hvis udenfor Danmark, vedkommende Land.

esse paa dette Skema.

Hvis udenfor Danmark, vedkommende Land.

ningslokaler i Ejendommen.

r hjemmehørende udenfor Aarhus, pholdskommunens Navn.
ørende i Udlandet anføres Navnet herværende Repræsentant.

som har lejet Lejlighed eller ndom, er optagne paa denne

ierbye

ade 81. Stuen

Hierbye

Viceværtens **Underskrift.**

Distrikt Nr.

Løbe-Nr.: 2403

Gade: Fiskergade

Husnummer: 83

Afhentes den

Mandtalsliste

over

Personer, Selskaber, Foreninger og Institutioner,

der benytter Lokaler

i ovennævnte Ejendom.

I Henhold til Lov af 15. Maj 1875 § 21, jfr. § 22, paahviler det under Strafansvar vedkommende Husejer eller hans Befuldmægtigede at udfylde nærværende Skema.

Beboelsesskemaet. Alle i Ejendommen boende Personer opføres med deres fulde Navn og øvrige i Skemaet forlangte Oplysninger, uanset om de midlertidig er fraværende.

Tillægsskema I. (Se Bagsiden). Paa dette Skema opføres **udenbys eller i Udlandet boende Personer,** der i Ejendommen driver Forretning, Haandværk eller anden selvstændig Næringsdrift.

Tillægsskema II. (Se Bagsiden). Forsaavidt **Ejeren af Ejendommen** har Bopæl udenfor Aarhus, opføres hans Navn, Stilling og Adresse paa dette Skema.

Tillægsskema III. (Se Bagsiden). Herpaa opføres **inden- og udenlandske Selskaber, Foreninger og Institutioner,** der har Kontor eller Forretningslokaler i Ejendommen.

Ifald der ikke er tilstrækkelig Plads paa det tilsendte Skema til alle Ejendommens Beboere, vil flere Skemaer kunne faas udleverede ved Henvendelse paa **Skattekontoret, Mejlgade 4, 1ste Sal.** (Aabent fra Kl. 9—2 og fra 4—6).

Aarhus Byraad, i Oktober 1917.

Bemærk Bagsiden,
der skal udfyldes af Ejendommens Ejer eller dennes Repræsentant.

Optælling.
(Foretages ved Byraadets Foranstaltning).

Mandkøn..... 4
Kvindekøn 7
Ialt... 11 Personer.

Beboelsesskema. 83

Opføres i Rækkefølge saaledes: Forhus, Sidehus, Baghus. (Kælder, Stue, 1. Sal o. s. v.).	Samtlige Beboere af begge Køn **Fulde Navn.** Ved Børn uden Navn sættes „Dreng" eller „Pige". **Det almindelig benyttede Fornavn understreges.** (Mellem hver Familie maa der helst være en Linies Mellemrum).	Fød-selsaar.	Fød-selsdag.	**Fødeby.** Hvis udenfor Danmark om Vedkommende har **Indfødsret.**	**Stilling i Hus-standen** (Husfader, Hus-moder, Søn, Datter, Plejeson, Plejedatter, Slægt-ning, Tyende, Logerende).	Gift, ugift, Enke, Enke-mand, Fraskilt eller Separeret.	**Stand** eller **Livsstilling.** Stillingen betegnes saaledes, at det kan ses, om Ved-kommende er Principal eller Medhjælper, f. Eks. Snedker-**mester,** Snedker**svend,** **Lærling** o. s. v.	Husleje af Beboelses-lejligheden samt Antal Værelser. Lofts- og Pigeværelser medregnes ikke. Denne Rubrik udfyldes af Eieren eller Vic-værten personlig. Antal Værelser	Aarlig Leje Kr.	**Arbejdsgiverens Navn og Bopæl,** forsaavidt selvstændig Virksomhed ikke drives.	Forsaavidt Tilflytning til Aarhus er sket i det sidste Aar, da: naar? (Dato og Aarstal).	hvorfra? (By, Gade og Hus-Nr.)	Hvis Flytning indenfor Aarhus Bygrænse er sket i det sidste Aar, da: Bopælen Oktober Flyttedag 1916. (Gade og Hus-Nr.)	Andre Bopæle siden Oktober Flyttedag 1916. (Gade og Hus-Nr.)	Hvor undervises de paa denne Liste opførte ukonfirmerede Børn mellem 6 og 14½ Aar? Gaar de i en offentlig Skole, maa dennes **Navn** anføres. Gaar de i Privatskole, anføres **Bestyrerens Navn.**	Plejebørn. Udfor Plejebørn sættes „ja" i denne Rubrik.	**Vedrørende Værnepligten.** I Henhold til § 41 i Lov Nr. 125 af 8. Juni 1912 om Værnepligt opføres her for enhver Mand mellem 18 og 36 Aar — selv om han er udskrevet af Rullen — hans **Rullebetegnelse** efter Indvielsesbevis, Sødatsbog, Sødaterbog, Uligeindygtighedspas eller Afskedspas. Udlændinge betegne sig som saadanne. Udladelse heraf medfører **Bødestraf fra 2—100 Kr.** saavel for den **paagældende** som for **Husejeren.** Kreds.	Længd.	Bogstav.	Nr.
Sd	Poul Møller Andersen	1	13/11 1873	10/11		Husfader		Drejermester	3	360										
–	Hansine Louise Andersen		1880	21/2		Husmoder		–												
–	Karen Emilie M. Andersen		1901	11/4		Datter		–												
–	Dagmar Liodvida M. Andersen		1903	20/9		–		–												
–	Karl Otto M. Andersen		1905	26/9		Søn		–									Nordre Borgvej			
–	Poul Møller Andersen		1907	24/9		Søn		–									Nordre Borgvej			
–	Gerda Johanne M. Andersen		1914	14/8		Datter		–												
–	Irma Ruth M. Andersen		1917	15/2		Datter		–												
	Anna Cathrine Jensen	1	1893	20/6	Lilleskov	Husmoder	ugift	Syerske	2	24	Fruentimmer-Haandarbejde Skolegade 1-3								3	145	F	249
	Anthon Ludvig Rud Rasmussen		1893	17/11	Hinnerup	Logerende	ugift	Maler												
	Ellen Marie Lauritsen		1887	10/4	Lemvig	Husmoder	ugift	Opvaskepige	2	234	Tjenestepige Herreskole Vilhelmsgade 2.									

Tillægsskema I. Herpaa opføres **udenbys eller i Udlandet boende Personer,** der i Ejendommen driver Forretning, Haandværk eller anden selvstændig Næringsdrift.

Navn.	Stilling.	Adresse		
		Kommune.	Gade og Nr.	Hvis udenfor Danmark, vedkommende Land.

Tillægsskema II. Forsaavidt **Ejeren af Ejendommen har Bopæl udenfor Aarhus,** opføres hans (hendes) Navn, Stilling og Adresse paa dette Skema.

Navn.	Stilling.	Adresse		
		Kommune.	Gade og Nr.	Hvis udenfor Danmark, vedkommende Land.

Tillægsskema III. Herpaa opføres **inden- og udenlandske Selskaber, Foreninger og Institutioner,** der har Kontor eller Forretningslokaler i Ejendommen.

Selskabets eller Institutionens Navn.	Forretnings Branche.	Forsaavidt Selskabet er hjemmehørende udenfor Aarhus, opføres her Opholdskommunens Navn. Er Selskabet hjemmehørende i Udlandet anføres Navnet paa Selskabets herværende Repræsentant.

Antal Beboelseslejligheder.

(Udfyldes af Ejeren eller Viceværten).

I Ejendommen findes:

Antal.		
	Beboelseslejligheder med 1 Værelse og Køkken.	
2	do.	- 2 Værelser.
21	do.	- 3 do. uden Pigeværelse.
	do.	- 3 do. med do.
	do.	- 4 do. uden do.
	do.	- 4 do. med do.
	do.	- 5 do.
	do.	- 6 do.
	do.	- 6 do. og derover.

At samtlige Personer og Selskaber m. v., som har lejet Lejlighed eller Lokaler, bor eller driver Forretning i forannævnte Ejendom, er optagne paa denne Liste, bevidnes.

Aarhus, den 22-10 1917.

Ejerens Navn: Paul Andersen

Ejerens Bopæl: Fiskergade 88

Ejerens eller Viceværtens **Underskrift.**

anden selvstændig Næringsdrift.

Hvis udenfor Danmark, vedkommende Land.

resse paa dette Skema.

Hvis udenfor Danmark, vedkommende Land.

etningslokaler i Ejendommen.

er hjemmehørende udenfor Aarhus, Opholdskommunens Navn.
hørende i Udlandet anføres Navnet s herværende Repræsentant.

, som har lejet Lejlighed eller endom, er optagne paa denne

Andersen

Jergade 83

r Viceværtens **Underskrift.**

Distrikt Nr.

Løbe-Nr.: 2404

Gade: Fiskergade

Afhentes den

Husnummer: 83.

Mandtalsliste

over

Personer, Selskaber, Foreninger og Institutioner,

der benytter Lokaler

i ovennævnte Ejendom.

I Henhold til Lov af 15. Maj 1875 § 21, jfr. § 22, paahviler det under Strafansvar vedkommende Husejer eller hans Befuldmægtigede at udfylde nærværende Skema.

Beboelsesskemaet. Alle i Ejendommen boende Personer opføres med deres fulde Navn og øvrige i Skemaet forlangte Oplysninger, uanset om de midlertidig er fraværende.

Tillægsskema I. (Se Bagsiden). Paa dette Skema opføres **udenbys eller i Udlandet boende Personer,** der i Ejendommen driver Forretning, Haandværk eller anden selvstændig Næringsdrift.

Tillægsskema II. (Se Bagsiden). Forsaavidt **Ejeren af Ejendommen** har Bopæl udenfor Aarhus, opføres hans Navn, Stilling og Adresse paa dette Skema.

Tillægsskema III. (Se Bagsiden). Herpaa opføres **inden- og udenlandske Selskaber, Foreninger og Institutioner,** der har Kontor eller Forretningslokaler i Ejendommen.

Ifald der ikke er tilstrækkelig Plads paa det tilsendte Skema til alle Ejendommens Beboere, vil flere Skemaer kunne faas udleverede ved Henvendelse paa **Skattekontoret, Mejlgade 4, 1ste Sal.** (Aabent fra Kl. 9—2 og fra 4—6).

Aarhus Byraad, i Oktober 1917.

Bemærk Bagsiden,
der skal udfyldes af Ejendommens Ejer eller dennes Repræsentant.

Optælling.
(Foretages ved Byraadets Foranstaltning).

Mandkøn..... 4
Kvindekøn 4
Ialt... 8 Personer.

Beboelsesskema. 85

Opføres i Rækkefølge saaledes: Forhus, Sidehus, Baghus. (Kælder, Stue, 1. Sal o. s. v.).	Samtlige Beboere af begge Køn **Fulde Navn.** Ved Børn uden Navn sættes „Dreng" eller „Pige". **Det almindelig benyttede Fornavn understreges.** (Mellem hver Familie maa der helst være en Linies Mellemrum).	Fødselsaar.	Fødselsdag.	**Fødeby.** Hvis udenfor Danmark om Vedkommende har **Indfødsret.**	**Stilling i Husstanden** (Husfader, Husmoder, Søn, Datter, Plejesøn, Plejedatter, Slægtning, Tyende, Logerende).	Gift, ugift, Enke, Enkemand, Fraskilt eller Separeret.	**Stand** eller **Livsstilling.** Stillingen betegnes saaledes, at det kan ses, om Vedkommende er Principal eller Medhjælper, f. Eks. Snedker**mester**, Snedker**svend**, **Lærling** o. s. v.	Husleje af Beboelseslejligheden samt Antal Værelser. Lofts- og Pigeværelser medregnes ikke. Denne Rubrik udfyldes af Ejeren eller Viceværten personlig. Antal Værelser	Aarlig Leje Kr.	**Arbejdsgiverens Navn og Bopæl,** forsaavidt selvstændig Virksomhed ikke drives.	Forsaavidt Tilflytning til Aarhus er sket i det sidste Aar, da naar? (Dato og Aarstal).	hvorfra? (By, Gade og Hus-Nr.)	Hvis Flytning indenfor Aarhus Bygrænse er sket i det sidste Aar, da Bopælen Oktober Flyttedag 1916. (Gade og Hus-Nr.)	Andre Bopæle siden Oktober Flyttedag 1916. (Gade og Hus-Nr.)	Hvor undervises de paa denne Liste opførte ukonfirmerede Børn mellem 6 og 14½ Aar? Gaar de i en offentlig Skole, maa dennes **Navn** anføres. Gaar de i Privatskole, anføres **Bestyrerens Navn.**	Plejebørn. Udfor Plejebørn sættes „Ja" i denne Rubrik.	**Vedrørende Værnepligten.** I Henhold til § 41 i Lov Nr. 125 af 8. Juni 1912 om Værnepligt opføres her for enhver Mand mellem 18 og 36 Aar — selv om han er udslettet af Rullen — hans **Rullebetegnelse** efter Indtegningsbevis, Søfartsbog, Soldaterbog, Utjenstdygtighedspas eller Afskedspas. Udlændinge betegne sig som saadanne. Undladelse heraf medfører **Bødestraf fra 2—100 Kr.** saavel for den **paagældende** som for **Husejeren.** Kreds.	Lægd.	Bogstav.	Nr.
1ste Sal	Anton Martin Elisæus Samsing	1868	20/6	Aarhus	Husfader	Gift	Tirker	3	300,50											
	Wilhelmine Elisabeth Samsing	1881	18/9	Vivild	Husmoder	Gift														
	Oda Elly Antonie "	1901	3/3	Aarhus	Datter															
	Otto Boris "	1903	3/2	"	Søn		Handels Lærling			Trölund Thomsen					Borgerskolen Fredrikskolle Borgerskolen Valdemarsgade					
	Edith Anny Elisabeth "	1904	10/8	"	Datter															
	Georg Edvardt "	1910	19/3	"	Søn															
	Louis Nielsen & Hustrup						Kellner													
	Henrik Frederiksen			Husfader	Arbeid															
	G. Kirstjensen Frederiksen Gorine Kirstjensen			Husmoder																

Tillægsskema I. Herpaa opføres **udenbys eller i Udlandet boende Personer,** der i Ejendommen driver Forretning, Haandværk eller anden selvstændig Næringsdrift.

Navn.	Stilling.	Adresse		
		Kommune.	Gade og Nr.	Hvis udenfor Danmark, vedkommende Land.

Tillægsskema II. Forsaavidt **Ejeren af Ejendommen har Bopæl udenfor Aarhus,** opføres hans (hendes) Navn, Stilling og Adresse paa dette Skema.

Navn.	Stilling.	Adresse		
		Kommune.	Gade og Nr.	Hvis udenfor Danmark, vedkommende Land.

Tillægsskema III. Herpaa opføres **inden- og udenlandske Selskaber, Foreninger og Institutioner,** der har Kontor eller Forretningslokaler i Ejendommen.

Selskabets eller Institutionens Navn.	Forretnings Branche.	Forsaavidt Selskabet er hjemmehørende udenfor Aarhus, opføres her Opholdskommunens Navn. Er Selskabet hjemmehørende i Udlandet anføres Navnet paa Selskabets herværende Repræsentant.

Antal Beboelseslejligheder.

(Udfyldes af Ejeren eller Viceværten).

I Ejendommen findes:

Antal.	Beboelseslejligheder med 1 Værelse og Køkken.
	do. - 2 Værelser.
2	do. - 3 do. uden Pigeværelse.
	do. - 3 do. med do.
	do. - 4 do. uden do.
	do. - 4 do. med do.
	do. - 5 do.
	do. - 6 do.
	do. - 6 do. og derover.

At samtlige Personer og Selskaber m. v., som har lejet Lejlighed eller Lokaler, bor eller driver Forretning i forannævnte Ejendom, er optagne paa denne Liste, bevidnes.

Aarhus, den ..... 1917.

Ejerens Navn: .....

Ejerens Bopæl: .....

Fisker Anton Sørensen

Ejerens eller Viceværtens **Underskrift.**

er anden selvstændig Næringsdrift.

	Hvis udenfor Danmark, vedkommende Land.

dresse paa dette Skema.

	Hvis udenfor Danmark, vedkommende Land.

retningslokaler i Ejendommen.

er hjemmehørende udenfor Aarhus, Opholdskommunens Navn.
hørende i Udlandet anføres Navnet ts herværende Repræsentant.

, som har lejet Lejlighed eller endom, er optagne paa denne

Viceværtens **Underskrift**.

Distrikt Nr.

Løbe-Nr.: 2405

Gade: Fiskergade

Afhentes den

Husnummer: 67

Mandtalsliste

over

Personer, Selskaber, Foreninger og Institutioner,

der benytter Lokaler

i ovennævnte Ejendom.

I Henhold til Lov af 15. Maj 1875 § 21, jfr. § 22, paahviler det under Strafansvar vedkommende Husejer eller hans Befuldmægtigede at udfylde nærværende Skema.

Beboelsesskemaet. Alle i Ejendommen boende Personer opføres med deres fulde Navn og øvrige i Skemaet forlangte Oplysninger, uanset om de midlertidig er fraværende.

Tillægsskema I. (Se Bagsiden). Paa dette Skema opføres **udenbys eller i Udlandet boende Personer,** der i Ejendommen driver Forretning, Haandværk eller anden selvstændig Næringsdrift.

Tillægsskema II. (Se Bagsiden). Forsaavidt **Ejeren af Ejendommen** har Bopæl udenfor Aarhus, opføres hans Navn, Stilling og Adresse paa dette Skema.

Tillægsskema III. (Se Bagsiden). Herpaa opføres **inden- og udenlandske Selskaber, Foreninger og Institutioner,** der har Kontor eller Forretningslokaler i Ejendommen.

Ifald der ikke er tilstrækkelig Plads paa det tilsendte Skema til alle Ejendommens Beboere, vil flere Skemaer kunne faas udleverede ved Henvendelse paa **Skattekontoret, Mejlgade 4, 1ste Sal.** (Aabent fra Kl. 9—2 og fra 4—6).

Aarhus Byraad, i Oktober 1917.

Bemærk Bagsiden,
der skal udfyldes af Ejendommens Ejer eller dennes Repræsentant.

Optælling.
(Foretages ved Byraadets Foranstaltning).

Mandkøn..... 7
Kvindekøn 3
Ialt... 10 Personer.

Beboelsesskema. 87

Opføres i Rækkefølge saaledes: Forhus, Sidehus, Baghus. (Kælder, Stue, 1. Sal o. s. v.).	Samtlige Beboere af begge Køn **Fulde Navn.** Ved Børn uden Navn sættes „Dreng" eller „Pige". **Det almindelig benyttede Fornavn understreges.** (Mellem hver Familie maa der helst være en Linies Mellemrum).	Fødselsaar.	Fødselsdag.	**Fødeby.** Hvis udenfor Danmark om Vedkommende har **Indfødsret.**	**Stilling i Husstanden** (Husfader, Husmoder, Søn, Datter, Plejesøn, Plejedatter, Slægtning, Tyende, Logerende).	Gift, ugift, Enke, Enkemand, Fraskilt eller Separeret.	**Stand** eller **Livsstilling.** Stillingen betegnes saaledes, at det kan ses, om Vedkommende er Principal eller Medhjælper, f. Eks. Snedkermester, Snedkersvend, Lærling o. s. v.	Husleje af Beboelseslejligheden samt Antal Værelser. Lofts- og Pigeværelser medregnes ikke. Denne Rubrik udfyldes af Ejeren eller Viceværten personlig. Antal Værelser	Aarlig Leje Kr.	**Arbejdsgiverens Navn og Bopæl,** forsaavidt selvstændig Virksomhed ikke drives.	Forsaavidt Tilflytning til Aarhus er sket i det sidste Aar, da naar? (Dato og Aarstal).	hvorfra? (By, Gade og Hus-Nr.)	Hvis Flytning indenfor Aarhus Bygrænse er sket i det sidste Aar, da Bopælen Oktober Flyttedag 1916. (Gade og Hus-Nr.)	Andre Bopæle siden Oktober Flyttedag 1916. (Gade og Hus-Nr.)	Hvor undervises de paa denne Liste opførte ukonfirmerede Børn mellem 6 og 14½ Aar? Gaar de i en offentlig Skole, maa dennes **Navn** anføres. Gaar de i Privatskole, anføres **Bestyrerens Navn.**	Plejebørn. Udfor Plejebørn sættes „ja" i denne Rubrik.	**Vedrørende Værnepligten.** I Henhold til § 41 i Lov Nr. 123 af 8. Juni 1912 om Værnepligt opføres her for enhver Mand mellem 18 og 36 Aar — selv om han er udslettet af Rullen — hans **Rullebetegnelse** efter Indtegningsbevis, Søfartsbog, Soldaterbog, Utjenstdygtighedspas eller Afskedspas. Udlændinge betegne sig som saadanne. Undladelse heraf medfører **Bødestraf fra 2—100 Kr.** saavel for den **paagældende** som for **Husejeren.** Kreds.	Lægd.	Bogstav.	Nr.
Forhus	Johane Jensen	1864	21/2	Stittup	Husmoder	Enke	Visivart	7	300 Kr.	—										
Do	Magnus Jensen	1886	25/1	Norup	Søn	ugift	Arm			Løst							4	219	B	5
	Johannes Jørgensen	1896	20/6	Nyborg	Lejeri		Arbejdsmand													
Hustru	Caroline Jørgensen	1894	26/12	Svorpuk	Do	gift														
	Karl Frederik Jørgensen	1910	14/10	Svorpuk	Søn															
2 Sal	Jens Jensen	1889	5/9	Viby	Loserende	ugift	Arbejsmand			Løst			Norsgade	No 24			4	230	F	293
Baghus	Laurits Poulsen	1882	9/4	Svendborg	Loserende	ugift	Arbejdsmand													
Baghus	Anna Jakkopsen	1818	1/4	Malling	Lejer	Enke	— — —													
Do	Lauritz Ar. Sørensen	1875	9/9	Storehedinge	Logerende	ugift	Arm													
—	Johannes Andreas Petersen	1883	1/12		Logerende	ug.	Arbeid.				5/11 17		T.							
	Aug. William Christian Petersen Judith				Husfader Husmoder		Polsemager				1/11. 17	Viborg								
—	Johannes Jørgensen					ug	Tømrer				5/11 18	Hemmerup								

Tillægsskema I. Herpaa opføres **udenbys eller i Udlandet boende Personer,** der i Ejendommen driver Forretning, Haandværk eller anden selvstændig Næringsdrift.

Navn.	Stilling.	Adresse		
		Kommune.	Gade og Nr.	Hvis udenfor Danmark, vedkommende Land.

Tillægsskema II. Forsaavidt **Ejeren af Ejendommen har Bopæl udenfor Aarhus,** opføres hans (hendes) Navn, Stilling og Adresse paa dette Skema.

Navn.	Stilling.	Adresse		
		Kommune.	Gade og Nr.	Hvis udenfor Danmark, vedkommende Land.

Tillægsskema III. Herpaa opføres **inden- og udenlandske Selskaber, Foreninger og Institutioner,** der har Kontor eller Forretningslokaler i Ejendommen.

Selskabets eller Institutionens Navn.	Forretnings Branche.	Forsaavidt Selskabet er hjemmehørende udenfor Aarhus, opføres her Opholdskommunens Navn. Er Selskabet hjemmehørende i Udlandet anføres Navnet paa Selskabets herværende Repræsentant.

Antal Beboelseslejligheder.

(Udfyldes af Ejeren eller Viceværten).

I Ejendommen findes:

Antal.	
	Beboelseslejligheder med 1 Værelse og Køkken.
	do. - 2 Værelser.
	do. - 3 do. uden Pigeværelse.
	do. - 3 do. med do.
	do. - 4 do. uden do.
	do. - 4 do. med do.
	do. - 5 do.
	do. - 6 do.
	do. - 6 do. og derover.

At samtlige Personer og Selskaber m. v., som har lejet Leilighed eller Lokaler, bor eller driver Forretning i forannævnte Ejendom, er optagne paa denne Liste, bevidnes.

Aarhus, den ..... 1917.

Ejerens Navn: Gaardejer Tejlgaard

Ejerens Bopæl: Lisbjerg

Ejerens eller Viceværtens **Underskrift.**

J Jensen

Fiskergade 87

anden selvstændig Næringsdrift.

Hvis udenfor Danmark, vedkommende Land.

resse paa dette Skema.

Hvis udenfor Danmark, vedkommende Land.

tningslokaler i Ejendommen.

er hjemmehørende udenfor Aarhus. Opholdskommunens Navn.
hørende i Udlandet anføres Navnet herværende Repræsentant.

som har lejet Leilighed eller endom, er optagne paa denne

ejer Tejlgaard

g

Viceværtens **Underskrift.**

ensen

Teskegade 87

Distrikt Nr.

Løbe-Nr.: 2406

Gade: Fiskergade

Husnummer: 89/95.

Afhentes den

Mandtalsliste

over

Personer, Selskaber, Foreninger og Institutioner,

der benytter Lokaler

i ovennævnte Ejendom.

I Henhold til Lov af 15. Maj 1875 § 21, jfr. § 22, paahviler det under Strafansvar vedkommende Husejer eller hans Befuldmægtigede at udfylde nærværende Skema.

Beboelsesskemaet. Alle i Ejendommen boende Personer opføres med deres fulde Navn og øvrige i Skemaet forlangte Oplysninger, uanset om de midlertidig er fraværende.

Tillægsskema I. (Se Bagsiden). Paa dette Skema opføres **udenbys eller i Udlandet boende Personer,** der i Ejendommen driver Forretning, Haandværk eller anden selvstændig Næringsdrift.

Tillægsskema II. (Se Bagsiden). Forsaavidt **Ejeren af Ejendommen** har Bopæl udenfor Aarhus, opføres hans Navn, Stilling og Adresse paa dette Skema.

Tillægsskema III. (Se Bagsiden). Herpaa opføres **inden- og udenlandske Selskaber, Foreninger og Institutioner,** der har Kontor eller Forretningslokaler i Ejendommen.

Ifald der ikke er tilstrækkelig Plads paa det tilsendte Skema til alle Ejendommens Beboere, vil flere Skemaer kunne faas udleverede ved Henvendelse paa **Skattekontoret, Mejlgade 4, 1ste Sal.** (Aabent fra Kl. 9—2 og fra 4—6).

Aarhus Byraad, i Oktober 1917.

Bemærk Bagsiden,
der skal udfyldes af Ejendommens Ejer eller dennes Repræsentant.

Optælling.
(Foretages ved Byraadets Foranstaltning).

Mandkøn.....

Kvindekøn .....

Ialt... Personer.

Beboelsesskema. 89/95

Opføres i Rækkefølge saaledes: Forhus, Sidehus, Baghus. (Kælder, Stue, 1. Sal o. s. v.).	Samtlige Beboere af begge Køn **Fulde Navn.** Ved Børn uden Navn sættes „Dreng" eller „Pige". **Det almindelig benyttede Fornavn understreges.** (Mellem hver Familie maa der helst være en Linies Mellemrum).	Fødselsaar.	Fødselsdag.	**Fødeby.** Hvis udenfor Danmark om Vedkommende har **Indfødsret.**	**Stilling i Husstanden** (Husfader, Hustmoder, Søn, Datter, Plejeson, Plejedatter, Slægtning, Tyende, Logerende).	Gift, ugift, Enke, Enkemand, Fraskilt eller Separeret.	**Stand** eller **Livsstilling.** Stillingen betegnes saaledes, at det kan ses, om Vedkommende er Principal eller Medhjælper, f. Eks. Snedkermester, Snedkersvend, Lærling o. s. v.	Husleje af Beboelseslejligheden samt Antal Værelser. Lofts- og Pigeværelser medregnes ikke. Denne Rubrik udfyldes af Ejeren eller Vicværten personlig.	
								Antal Værelser	Aarlig Leie Kr.
	Ingen Beboere.								

Arbejdsgiverens Navn og Bopæl, forsaavidt selvstændig Virksomhed ikke drives.	Forsaavidt Tilflytning til Aarhus er sket i det sidste Aar, da		Hvis Flytning indenfor Aarhus Bygrænse er sket i det sidste Aar, da		Hvor undervises de paa denne Liste opførte ukonfirmerede Børn mellem 6 og 14½ Aar? Gaar de i en offentlig Skole, maa dennes **Navn** anføres. Gaar de i Privatskole, anføres **Bestyrerens Navn.**	Plejebørn. Udfor Plejebørn sættes „Ja" i denne Rubrik.	**Vedrørende Værnepligten.** I Henhold til § 41 i Lov Nr. 125 af 8. Juni 1912 om Værnepligt opføres her for enhver Mand mellem 18 og 36 Aar — selv om han er udskrevet af Hullen — hans **Rullebetegnelse** eller Indregningsbevis, Søfartsbog, Søldaterbog, Utjenstdygtighedspas eller Afskedspas. Udlændinge betegne sig som saadanne. Undladelse heraf medfører **Bødestraf fra 2—100 Kr.** saavel for den **paagældende** som for **Husejeren.**			
	naar? (Dato og Aarstal).	hvorfra? (By, Gade og Hus-Nr.)	Bopælen Oktober Flyttedag 1916. (Gade og Hus-Nr.)	Andre Bopæle siden Oktober Flyttedag 1916. (Gade og Hus-Nr.)			Kreds.	Lægd.	Bogstav.	Nr.

Tillægsskema I. Herpaa opføres **udenbys eller i Udlandet boende Personer,** der i Ejendommen driver Forretning, Haandværk eller anden selvstændig Næringsdrift.

Navn.	Stilling.	Adresse		
		Kommune.	Gade og Nr.	Hvis udenfor Danmark, vedkommende Land.

Tillægsskema II. Forsaavidt **Ejeren af Ejendommen har Bopæl udenfor Aarhus,** opføres hans (hendes) Navn, Stilling og Adresse paa dette Skema.

Navn.	Stilling.	Adresse		
		Kommune.	Gade og Nr.	Hvis udenfor Danmark, vedkommende Land.

Tillægsskema III. Herpaa opføres **inden- og udenlandske Selskaber, Foreninger og Institutioner,** der har Kontor eller Forretningslokaler i Ejendommen.

Selskabets eller Institutionens Navn.	Forretnings Branche.	Forsaavidt Selskabet er hjemmehørende udenfor Aarhus, opføres her Opholdskommunens Navn. Er Selskabet hjemmehørende i Udlandet anføres Navnet paa Selskabets herværende Repræsentant.

Antal Beboelseslejligheder.

(Udfyldes af Ejeren eller Viceværten).

I Ejendommen findes:

Antal.	
	Beboelseslejligheder med 1 Værelse og Køkken.
	do. - 2 Værelser.
	do. - 3 do. uden Pigeværelse.
	do. - 3 do. med do.
	do. - 4 do. uden do.
	do. - 4 do. med do.
	do. - 5 do.
	do. - 6 do.
	do. - 6 do. og derover.

At samtlige Personer og Selskaber m. v., som har lejet Lejlighed eller Lokaler, bor eller driver Forretning i forannævnte Ejendom, er optagne paa denne Liste, bevidnes.

Aarhus, den 22 Okt 1917.

Ejerens Navn: Niels Hampe

Ejerens Bopæl: Fiskergade 97 I Hj og Mindegade

Ejerens eller Viceværtens **Underskrift.**

Distrikt Nr.

Løbe-Nr.: 2407

Gade: Fiskergade & Munkegade

Afhentes den

Husnummer: 97. 2.

Mandtalsliste

over

Personer, Selskaber, Foreninger og Institutioner,

der benytter Lokaler

i ovennævnte Ejendom.

I Henhold til Lov af 15. Maj 1875 § 21, jfr. § 22, paahviler det under Strafansvar vedkommende Husejer eller hans Befuldmægtigede at udfylde nærværende Skema.

Beboelsesskemaet. Alle i Ejendommen boende Personer opføres med deres fulde Navn og øvrige i Skemaet forlangte Oplysninger, uanset om de midlertidig er fraværende.

Tillægsskema I. (Se Bagsiden). Paa dette Skema opføres **udenbys eller i Udlandet boende Personer,** der i Ejendommen driver Forretning, Haandværk eller anden selvstændig Næringsdrift.

Tillægsskema II. (Se Bagsiden). Forsaavidt **Ejeren af Ejendommen** har Bopæl udenfor Aarhus, opføres hans Navn, Stilling og Adresse paa dette Skema.

Tillægsskema III. (Se Bagsiden). Herpaa opføres **inden- og udenlandske Selskaber, Foreninger og Institutioner,** der har Kontor eller Forretningslokaler i Ejendommen.

Ifald der ikke er tilstrækkelig Plads paa det tilsendte Skema til alle Ejendommens Beboere, vil flere Skemaer kunne faas udleverede ved Henvendelse paa **Skattekontoret, Mejlgade 4, 1ste Sal.** (Aabent fra Kl. 9—2 og fra 4—6).

Aarhus Byraad, i Oktober 1917.

Bemærk Bagsiden,

der skal udfyldes af Ejendommens Ejer eller dennes Repræsentant.

Optælling.
(Foretages ved Byraadets Foranstaltning).

Mandkøn..... 4

Kvindekøn 8

Ialt... 12 Personer.

Beboelsesskema. 97

Opføres i Rækkefølge saaledes: Forhus, Sidehus, Baghus. (Kælder, Stue, 1. Sal o. s. v.).	Samtlige Beboere af begge Køn **Fulde Navn.** Ved Børn uden Navn sættes „Dreng" eller „Pige". **Det almindelig benyttede Fornavn understreges.** (Mellem hver Familie maa der helst være en Linies Mellemrum).	Fødselsaar.	Fødselsdag.	**Fødeby.** Hvis udenfor Danmark om Vedkommende har **Indfødsret.**	**Stilling i Husstanden** (Husfader, Husmoder, Søn, Datter, Plejesøn, Plejedatter, Slægning, Tyende, Logerende).	Gift, ugift, Enke, Enkemand, Fraskilt eller Separeret.	**Stand** eller **Livsstilling.** Stillingen betegnes saaledes, at det kan ses, om Vedkommende er Principal eller Medhjælper, f. Eks. Snedkermester, Snedkersvend, Lærling o. s. v.	Husleje af Beboelseslejligheden samt Antal Værelser. Lofts- og Pigeværelser medregnes ikke. Denne Rubrik udfyldes af Ejeren eller Viceværten personlig. Antal Værelser	Aarlig Leie Kr.	**Arbejdsgiverens Navn og Bopæl,** forsaavidt selvstændig Virksomhed ikke drives.	Forsaavidt Tilflytning til Aarhus er sket i det sidste Aar, da: naar? (Dato og Aarstal).	hvorfra? (By, Gade og Hus-Nr.)	Hvis Flytning indenfor Aarhus Bygrænse er sket i det sidste Aar, da: Bopælen Oktober Flyttedag 1916. (Gade og Hus-Nr.)	Andre Bopæle siden Oktober Flyttedag 1916. (Gade og Hus-Nr.)	Hvor undervises de paa denne Liste opførte ukonfirmerede Børn mellem 6 og 14's Aar? Gaar de i en offentlig Skole, maa dennes **Navn** anføres. Gaar de i Privatskole, anføres **Bestyrerens Navn.**	Plejebørn. Udfor Plejebørn sættes „Ja" i denne Rubrik.	**Vedrørende Værnepligten.** I Henhold til § 41 i Lov Nr. 128 af 8. Juni 1912 om Værnepligt opføres her for enhver Mand mellem 18 og 36 Aar — selv om han er udskrevet af Rullen — hans **Rullebetegnelse** efter Indregningsbevis, Søfartsbog, Soldaterbog, Utilstedygtighedspas eller Afskedspas. Udlændinge betegne sig som saadanne. Undladelse heraf medfører **Bedestraf fra 2—100 Kr.** saavel for den **paagældende** som for **Husejeren.** Kreds.	Lægd.	Bogstav.	Nr.
Steen	Niels Rasmussen ✓	1858	31/8	Maarslet	Husfader	Gift	Fabriksarbeider	4.	300	Fabrikant Stampe.										
	Karen Marie Rasmussen.	1855	6/11	Vestbjerg	Husmoder	d.														
1te Sal.	Andreas Christian Harpoth Jacobsen. ✓	1880	7/12.	Hals Lebro	Husfader	Gift	Tilskærer.	6	200.	Fabrikant N. Stampe.	17/4 1917.	Steen Søndergade 8. ✓								
"	Benedicthe Harpoth Jacobsen.	1882	13/12	Rødby	Husmoder	d.														
"	Vera Gudrun "	1904.	20/11	København	Datter											Christiansg.				
"	Fritz Christian "	1911	12/2	Steen	Søn															
"	Gerda Elisa "	1914	10/4	"	Datter.															
Fuldby 17 I. tv. y Mandsgade	Niels Ludvig Stampe. ✓	1851	24/6	Aarhus	Husfader	gift.	Fabrikant.	10	700 Kr.											
	Anna Stampe	1852	9/3	d.	Husmoder	d.														
	Agnete Stampe ✓	1886	13/2	d.	Datter	ugift														
Kvisten	Solenne Kirstine Svanson ✓	1897	19/5	Kolding	Stuepige	d.	X)					Bolby ap. Kolding ✓		Helgolandsgade 12 I.						
"	Bolly Katarine Jensen ✓	1887	29/4	Kjøbenhavn	Kokkepige.	d.					1/5 1917	Gl. Estrupvej 6 I. tv. Aalborg ✓		Skolegade 42						
	Elise Anny Sørensen			Aarhus	Husmoder															

Tillægsskema I. Herpaa opføres udenbys eller i Udlandet boende Personer, der i Ejendommen driver Forretning, Haandværk eller anden selvstændig Næringsdrift.

Navn.	Stilling.	Adresse		
		Kommune.	Gade og Nr.	Hvis udenfor Danmark, vedkommende Land.

Tillægsskema II. Forsaavidt Ejeren af Ejendommen har Bopæl udenfor Aarhus, opføres hans (hendes) Navn, Stilling og Adresse paa dette Skema.

Navn.	Stilling.	Adresse		
		Kommune.	Gade og Nr.	Hvis udenfor Danmark, vedkommende Land.

Tillægsskema III. Herpaa opføres inden- og udenlandske Selskaber, Foreninger og Institutioner, der har Kontor eller Forretningslokaler i Ejendommen.

Selskabets eller Institutionens Navn.	Forretnings Branche.	Forsaavidt Selskabet er hjemmehørende udenfor Aarhus, opføres her Opholdskommunens Navn. Er Selskabet hjemmehørende i Udlandet anføres Navnet paa Selskabets herværende Repræsentant.

Antal Beboelseslejligheder.

(Udfyldes af Ejeren eller Viceværten).

I Ejendommen findes:

Antal.	
	Beboelseslejligheder med 1 Værelse og Køkken.
	do. - 2 Værelser.
	do. - 3 do. uden Pigeværelse.
	do. - 3 do. med do.
/	do. - 4 do. uden do.
	do. - 4 do. med do.
	do. - 5 do.
/	do. - 6 do.
/	do. - 6 do. og derover.

At samtlige Personer og Selskaber m. v., som har lejet Lejlighed eller Lokaler, bor eller driver Forretning i forannævnte Ejendom, er optagne paa denne Liste, bevidnes.

Aarhus, den 22 Oktober 1917.

Ejerens Navn: Niels Stampe

Ejerens Bopæl: Fiskergade 97 I Hj af Mindegade

Ejerens eller Viceværtens **Underskrift.**

nden selvstændig Næringsdrift.

Hvis udenfor Danmark, vedkommende Land.

esse paa dette Skema.

Hvis udenfor Danmark, vedkommende Land.

ningslokaler i Ejendommen.

r hjemmehørende udenfor Aarhus, pholdskommunens Navn.
orende i Udlandet anføres Navnet herværende Repræsentant.

som har lejet Lejlighed eller endom, er optagne paa denne

Viceværtens **Underskrift.**

Distrikt Nr.

Løbe-Nr.: 2408

Gade: Fiskergyde

Afhentes den

Husnummer: 1.

Mandtalsliste

over

Personer, Selskaber, Foreninger og Institutioner,

der benytter Lokaler

i ovennævnte Ejendom.

I Henhold til Lov af 15. Maj 1875 § 21, jfr. § 22, paahviler det under Strafansvar vedkommende Husejer eller hans Befuldmægtigede at udfylde nærværende Skema.

Beboelsesskemaet. Alle i Ejendommen boende Personer opføres med deres fulde Navn og øvrige i Skemaet forlangte Oplysninger, uanset om de midlertidig er fraværende.

Tillægsskema I. (Se Bagsiden). Paa dette Skema opføres **udenbys eller i Udlandet boende Personer,** der i Ejendommen driver Forretning, Haandværk eller anden selvstændig Næringsdrift.

Tillægsskema II. (Se Bagsiden). Forsaavidt **Ejeren af Ejendommen** har Bopæl udenfor Aarhus, opføres hans Navn, Stilling og Adresse paa dette Skema.

Tillægsskema III. (Se Bagsiden). Herpaa opføres **inden- og udenlandske Selskaber, Foreninger og Institutioner,** der har Kontor eller Forretningslokaler i Ejendommen.

Ifald der ikke er tilstrækkelig Plads paa det tilsendte Skema til alle Ejendommens Beboere, vil flere Skemaer kunne faas udleverede ved Henvendelse paa **Skattekontoret, Mejlgade 4, 1ste Sal.** (Aabent fra Kl. 9—2 og fra 4—6).

Aarhus Byraad, i Oktober 1917.

Bemærk Bagsiden,

der skal udfyldes af Ejendommens Ejer eller dennes Repræsentant.

Optælling.
(Foretages ved Byraadets Foranstaltning).

Mandkøn..... Ingen

Kvindekøn 5

Ialt... 5 Personer.

Beboelsesskema.

Opføres i Rækkefølge saaledes: Forhus, Sidehus, Baghus. (Kælder, Stue, 1. Sal o. s. v.).	Samtlige Beboere af begge Køn **Fulde Navn.** Ved Børn uden Navn sættes „Dreng" eller „Pige". **Det almindelig benyttede Fornavn understreges.** (Mellem hver Familie maa der helst være en Linies Mellemrum).	Fødselsaar.	Fødselsdag.	**Fødeby.** Hvis udenfor Danmark om Vedkommende har **Indfødsret.**	**Stilling i Husstanden** (Husfader, Husmoder, Søn, Datter, Plejesøn, Plejedatter, Slægtning, Tyende, Logerende).	Gift, ugift, Enke, Enkemand, Fraskilt eller Separeret.	**Stand** eller **Livsstilling.** Stillingen betegnes saaledes, at det kan ses, om Vedkommende er Principal eller Medhjælper, f. Eks. Snedkermester, Snedkersvend, Lærling o. s. v.	Husleje af Beboelseslejligheden samt Antal Værelser. Lofts- og Pigeværelser medregnes ikke. Denne Rubrik udfyldes af Ejeren eller Viceværten personlig. Antal Værelser	Aarlig Leje Kr.	**Arbejdsgiverens Navn og Bopæl,** forsaavidt selvstændig Virksomhed ikke drives.	Forsaavidt Tilflytning til Aarhus er sket i det sidste Aar, da naar? (Dato og Aarstal).	hvorfra? (By, Gade og Hus-Nr.)	Hvis Flytning indenfor Aarhus Bygrænse er sket i det sidste Aar, da Bopælen Oktober Flyttedag 1916. (Gade og Hus-Nr.)	Andre Bopæle siden Oktober Flyttedag 1916. (Gade og Hus-Nr.)	Hvor undervises de paa denne Liste opførte ukonfirmerede Børn mellem 6 og 14½ Aar? Gaar de i en offentlig Skole, maa dennes **Navn** anføres. Gaar de i Privatskole, anføres **Bestyrerens Navn.**	Plejebørn. Udfor Plejebørn sættes „Ja" i denne Rubrik.	**Vedrørende Værnepligten.** I Henhold til § 41 i Lov Nr. 123 af 8. Juni 1912 om Værnepligt opføres her for enhver Mand mellem 18 og 36 Aar — selv om han er udslettet af Rullen — hans **Rullebetegnelse** efter Indtegningsbevis, Sofartsbog, Soldaterbog, Utjenstdygtighedspas eller Afskedspas. Udlændinge betegne sig som saadanne. Undladelse heraf medfører **Bedestraf fra 2—100 Kr.** saavel for den **paagældende** som for **Husejeren.** Kreds.	Lægd.	Bogstav.	Nr.
Gr	Elise Augusta Fredrikke Bach ✓	1858	27/1	Aarhus		Ugift	Syerske						Fiskergyde N 1 II							
Gr	Laura Emilie Bach ✓	1868	2/6	Aarhus		Ugift	Syerske						Fiskergyde N 1 II							
1 Sal	Hansine Munkeskov ✓	1859	26/9	Ingerslev	Husmoder	Enke							Willemoesgade 4 I	Fiskergyde No 1 I						
	Maria Monika Munkeskov ✓	1896	9/9	Aarhus	Datter		Syerske		Anthon	Munkensen Frederiksgade 33			Willemoesgade 4 I	Fiskergyde No 1 I						
1 Sal	Ana Kirstine Sęknov ✓	1846	21/5	Aarhus		Enke							Fiskergyde No 1							
	Rasmus Christian Rasmussen						Kontorist				6/12 17	Hilfiker Helsingør								

Tillægsskema I. Herpaa opføres udenbys eller i Udlandet boende Personer, der i Ejendommen driver Forretning, Haandværk eller anden selvstændig Næringsdrift.

Navn.	Stilling.	Adresse		
		Kommune.	Gade og Nr.	Hvis udenfor Danmark, vedkommende Land.

Tillægsskema II. Forsaavidt Ejeren af Ejendommen har Bopæl udenfor Aarhus, opføres hans (hendes) Navn, Stilling og Adresse paa dette Skema.

Navn.	Stilling.	Adresse		
		Kommune.	Gade og Nr.	Hvis udenfor Danmark, vedkommende Land.

Tillægsskema III. Herpaa opføres inden- og udenlandske Selskaber, Foreninger og Institutioner, der har Kontor eller Forretningslokaler i Ejendommen.

Selskabets eller Institutionens Navn.	Forretnings Branche.	Forsaavidt Selskabet er hjemmehørende udenfor Aarhus, opføres her Opholdskommunens Navn. Er Selskabet hjemmehørende i Udlandet anføres Navnet paa Selskabets herværende Repræsentant.

Antal Beboelseslejligheder.

(Udfyldes af Ejeren eller Viceværten).

I Ejendommen findes:

Antal.	
	Beboelseslejligheder med 1 Værelse og Køkken.
	do. 2 Værelser.
	do. - 3 do. uden Pigeværelse.
	do. 3 Værelser do. med do. Køkken
	do. 2 Værelser do. uden Pigen Køkken
	do. - 4 do. med do.
	do. - 5 do.
	do. - 6 do.
	do. - 6 do. og derover.

At samtlige Personer og Selskaber m. v., som har lejet Leilighed eller Lokaler, bor eller driver Forretning i forannævnte Ejendom, er optagne paa denne Liste, bevidnes.

Aarhus, den 25/10 1917.

Ejerens Navn: Ekrestine Schmon

Ejerens Bopæl: Søstergade 1

Ejerens eller Viceværtens **Underskrift.**

anden selvstændig Næringsdrift.

Hvis udenfor Danmark, vedkommende Land.

resse paa dette Skema.

Hvis udenfor Danmark, vedkommende Land.

tningslokaler i Ejendommen.

er hjemmehørende udenfor Aarhus, Opholdskommunens Navn.
horende i Udlandet anføres Navnet s herværende Repræsentant.

som har lejet Lejlighed eller endom, er optagne paa denne

tne Schmor

gyde 1

Viceværtens **Underskrift.**

Distrikt Nr.

Løbe-Nr.: 2409

Gade: Fiskergyde

Husnummer: 3

Afhentes den

Mandtalsliste

over

Personer, Selskaber, Foreninger og Institutioner,

der benytter Lokaler

i ovennævnte Ejendom.

I Henhold til Lov af 15. Maj 1875 § 21, jfr. § 22, paahviler det under Strafansvar vedkommende Husejer eller hans Befuldmægtigede at udfylde nærværende Skema.

Beboelsesskemaet. Alle i Ejendommen boende Personer opføres med deres fulde Navn og øvrige i Skemaet forlangte Oplysninger, uanset om de midlertidig er fraværende.

Tillægsskema I. (Se Bagsiden). Paa dette Skema opføres **udenbys eller i Udlandet boende Personer,** der i Ejendommen driver Forretning, Haandværk eller anden selvstændig Næringsdrift.

Tillægsskema II. (Se Bagsiden). Forsaavidt **Ejeren af Ejendommen** har Bopæl udenfor Aarhus, opføres hans Navn, Stilling og Adresse paa dette Skema.

Tillægsskema III. (Se Bagsiden). Herpaa opføres **inden- og udenlandske Selskaber, Foreninger og Institutioner,** der har Kontor eller Forretningslokaler i Ejendommen.

Ifald der ikke er tilstrækkelig Plads paa det tilsendte Skema til alle Ejendommens Beboere, vil flere Skemaer kunne faas udleverede ved Henvendelse paa **Skattekontoret, Mejlgade 4, 1ste Sal.** (Aabent fra Kl. 9—2 og fra 4—6).

Aarhus Byraad, i Oktober 1917.

Bemærk Bagsiden,
der skal udfyldes af Ejendommens Ejer eller dennes Repræsentant.

Optælling.
(Foretages ved Byraadets Foranstaltning).

Mandkøn..... Ingen

Kvindekøn 2

Ialt... 2 ✓ Personer.

Beboelsesskema. 3

Opføres i Rækkefølge saaledes: Forhus, Sidehus, Baghus. (Kælder, Stue, 1. Sal o. s. v.).	Samtlige Beboere af begge Køn **Fulde Navn.** Ved Børn uden Navn sættes „Dreng" eller „Pige". **Det almindelig benyttede Fornavn understreges.** (Mellem hver Familie maa der helst være en Linies Mellemrum).	Fødselsaar.	Fødselsdag.	**Fødeby.** Hvis udenfor Danmark om Vedkommende har **Indfødsret.**	**Stilling i Husstanden** (Husfader, Husmoder, Søn, Datter, Plejesøn, Plejedatter, Slægtning, Tyende, Logerende).	Gift, ugift, Enke, Enkemand, Fraskilt eller Separeret.	**Stand** eller **Livsstilling.** Stillingen betegnes saaledes, at det kan ses, om Vedkommende er Principal eller Medhjælper, f. Eks. Snedkermester, Snedkersvend, Lærling o. s. v.	Husleje af Beboelseslejligheden samt Antal Værelser. Lofts- og Pigeværelser medregnes ikke. Denne Rubrik udfyldes af Ejeren eller Viceværten personlig. Antal Værelser	Aarlig Leie Kr.	**Arbejdsgiverens Navn og Bopæl,** forsaavidt selvstændig Virksomhed ikke drives.	Forsaavidt Tilflytning til Aarhus er sket i det sidste Aar, da naar? (Dato og Aarstal).	hvorfra? (By, Gade og Hus-Nr.)	Hvis Flytning indenfor Aarhus Bygrænse er sket i det sidste Aar, da Bopælen Oktober Flyttedag 1916. (Gade og Hus-Nr.)	Andre Bopæle siden Oktober Flyttedag 1916. (Gade og Hus-Nr.)	Hvor undervises de paa denne Liste opførte ukonfirmerede Børn mellem 6 og 14½ Aar? Gaar de i en offentlig Skole, maa dennes **Navn** anføres. Gaar de i Privatskole, anføres **Bestyrerens Navn.**	Plejebørn. Udfor Plejebørn sættes „ja" i denne Rubrik.	**Vedrørende Værnepligten.** I Henhold til § 41 i Lov Nr. 125 af 8. Juni 1912 om Værnepligt opføres her for enhver Mand mellem 18 og 36 Aar — selv om han er udslettet af Rullen — hans **Rullebetegnelse** efter Indtegningsbevis, Søfartsbog, Soldaterbog, Utjenstdygtighedspas eller Afskedspas. Udlændinge betegne sig som saadanne. Undladelse heraf medfører **Bødestraf fra 2—100 Kr.** saavel for den **paagældende** som for **Husejeren.** Kreds.	Lægd.	Bogstav.	Nr.
	Julie Jakobine Nissen født Braun	1854	14/4		Husmoder	Enke														
	Ottilie Sigfrida Elisabet Nissen	1845	13/10		Datter	Ugift	~~Her E Sundrug~~ Modist			Her E Sundrug Klostergade 23										

Tillægsskema I. Herpaa opføres **udenbys eller i Udlandet boende Personer,** der i Ejendommen driver Forretning, Haandværk eller anden selvstændig Næringsdrift.

Navn.	Stilling.	Adresse		
		Kommune.	Gade og Nr.	Hvis udenfor Danmark, vedkommende Land.

Tillægsskema II. Forsaavidt **Ejeren af Ejendommen har Bopæl udenfor Aarhus,** opføres hans (hendes) Navn, Stilling og Adresse paa dette Skema.

Navn.	Stilling.	Adresse		
		Kommune.	Gade og Nr.	Hvis udenfor Danmark, vedkommende Land.

Tillægsskema III. Herpaa opføres **inden- og udenlandske Selskaber, Foreninger og Institutioner,** der har Kontor eller Forretningslokaler i Ejendommen.

Selskabets eller Institutionens Navn.	Forretnings Branche.	Forsaavidt Selskabet er hjemmehørende udenfor Aarhus, opføres her Opholdskommunens Navn. Er Selskabet hjemmehørende i Udlandet anføres Navnet paa Selskabets herværende Repræsentant.

Antal Beboelseslejligheder.

(Udfyldes af Ejeren eller Viceværten).

I Ejendommen findes:

Antal.	
	Beboelseslejligheder med 1 Værelse og Køkken.
	do. - 2 Værelser.
	do. - 3 do. uden Pigeværelse.
	do. - 3 do. med do. Køken
	do. - 4 do. uden do.
	do. - 4 do. med do.
	do. - 5 do.
	do. - 6 do.
	do. - 6 do. og derover.

At samtlige Personer og Selskaber m. v., som har lejet Leilighed eller Lokaler, bor eller driver Forretning i forannævnte Ejendom, er optagne paa denne Liste, bevidnes.

Aarhus, den 25/10 1917.

Ejerens Navn: Schrøder

Ejerens Bopæl: Fiskergyde 1

Ejerens eller Viceværtens **Underskrift.**

Distrikt Nr.

Løbe-Nr.: 2410

Gade: Fiskergyde

Afhentes den

Husnummer: 5

Mandtalsliste

over

Personer, Selskaber, Foreninger og Institutioner,

der benytter Lokaler

i ovennævnte Ejendom.

I Henhold til Lov af 15. Maj 1875 § 21, jfr. § 22, paahviler det under Strafansvar vedkommende Husejer eller hans Befuldmægtigede at udfylde nærværende Skema.

Beboelsesskemaet. Alle i Ejendommen boende Personer opføres med deres fulde Navn og øvrige i Skemaet forlangte Oplysninger, uanset om de midlertidig er fraværende.

Tillægsskema I. (Se Bagsiden). Paa dette Skema opføres **udenbys eller i Udlandet boende Personer,** der i Ejendommen driver Forretning, Haandværk eller anden selvstændig Næringsdrift.

Tillægsskema II. (Se Bagsiden). Forsaavidt **Ejeren af Ejendommen** har Bopæl udenfor Aarhus, opføres hans Navn, Stilling og Adresse paa dette Skema.

Tillægsskema III. (Se Bagsiden). Herpaa opføres **inden- og udenlandske Selskaber, Foreninger og Institutioner,** der har Kontor eller Forretningslokaler i Ejendommen.

Ifald der ikke er tilstrækkelig Plads paa det tilsendte Skema til alle Ejendommens Beboere, vil flere Skemaer kunne faas udleverede ved Henvendelse paa **Skattekontoret, Mejlgade 4, 1ste Sal.** (Aabent fra Kl. 9—2 og fra 4—6).

Aarhus Byraad, i Oktober 1917.

Bemærk Bagsiden,
der skal udfyldes af Ejendommens Ejer eller dennes Repræsentant.

Optælling.
(Foretages ved Byraadets Foranstaltning).

Mandkøn..... 0

Kvindekøn 2

Ialt... 2 Personer.

Beboelsesskema. 5

Opføres i Rækkefølge saaledes: Forhus, Sidehus, Baghus. (Kælder, Stue, 1. Sal o. s. v.).	Samtlige Beboere af begge Køn **Fulde Navn.** Ved Børn uden Navn sættes „Dreng" eller „Pige". **Det almindelig benyttede Fornavn understreges.** (Mellem hver Familie maa der helst være en Linies Mellemrum).	Fødselsaar.	Fødselsdag.	**Fødeby.** Hvis udenfor Danmark om Vedkommende har **Indfødsret.**	**Stilling i Husstanden** (Husfader, Husmoder, Søn, Datter, Plejesøn, Plejedatter, Slægtning, Tyende, Logerende).	Gift, ugift, Enke, Enkemand, Fraskilt eller Separeret.	**Stand** eller **Livsstilling.** Stillingen betegnes saaledes, at det kan ses, om Vedkommende er Principal eller Medhjælper, f. Eks. Snedker**mester,** Snedker**svend,** **Lærling** o. s. v.	Husleje af Beboelseslejligheden samt Antal Værelser. Lofts- og Pigeværelser medregnes ikke. Denne Rubrik udfyldes af Ejeren eller Viceværten personlig. Antal Værelser	Aarlig Leje Kr.	**Arbejdsgiverens Navn og Bopæl,** forsaavidt selvstændig Virksomhed ikke drives.	Forsaavidt Tilflytning til Aarhus er sket i det sidste Aar, da naar? (Dato og Aarstal).	hvorfra? (By. Gade og Hus-Nr.)	Hvis Flytning indenfor Aarhus Bygrænse er sket i det sidste Aar, da Bopælen Oktober Flyttedag 1916. (Gade og Hus-Nr.)	Andre Bopæle siden Oktober Flyttedag 1916. (Gade og Hus-Nr.)	Hvor undervises de paa denne Liste opførte ukonfirmerede Børn mellem 6 og 14½ Aar? Gaar de i en offentlig Skole, maa dennes **Navn** anføres. Gaar de i Privatskole, anføres **Bestyrerens Navn.**	Plejebørn. Udfor Plejebørn sættes „ja" i denne Rubrik.	**Vedrørende Værnepligten.** I Henhold til § 41 i Lov Nr. 123 af 8. Juni 1912 om Værnepligt opføres her for enhver Mand mellem 18 og 36 Aar — selv om han er udslettet af Rullen — hans **Rullebetegnelse** efter Indtegningsbevis, Søfartsbog, Soldaterbog, Utjenstdygtighedspas eller Afskedspas. Udlændinge betegne sig som saadanne. Undladelse heraf medfører **Bødestraf fra 2—100 Kr.** saavel for den **paagældende** som for **Husejeren.** Kreds.	Lægd.	Bogstav.	Nr.
Stuen	Johanne Marie Fussing Kjær	1844	29/6	Grondfor		Enke		2	150 Kr.											
	Franzine Sophie Vallentin	1832	28/6	Kærbøg Gærsfelt		Ugift														

Tillægsskema I. Herpaa opføres **udenbys eller i Udlandet boende Personer,** der i Ejendommen driver Forretning, Haandværk eller anden selvstændig Næringsdrift.

Navn.	Stilling.	Adresse		
		Kommune.	Gade og Nr.	Hvis udenfor Danmark, vedkommende Land.

Tillægsskema II. Forsaavidt **Ejeren af Ejendommen har Bopæl udenfor Aarhus,** opføres hans (hendes) Navn, Stilling og Adresse paa dette Skema.

Navn.	Stilling.	Adresse		
		Kommune.	Gade og Nr.	Hvis udenfor Danmark, vedkommende Land.

Tillægsskema III. Herpaa opføres **inden- og udenlandske Selskaber, Foreninger og Institutioner,** der har Kontor eller Forretningslokaler i Ejendommen.

Selskabets eller Institutionens Navn.	Forretnings Branche.	Forsaavidt Selskabet er hjemmehørende udenfor Aarhus, opføres her Opholdskommunens Navn. Er Selskabet hjemmehørende i Udlandet anføres Navnet paa Selskabets herværende Repræsentant.

Antal Beboelseslejligheder.

(Udfyldes af Ejeren eller Viceværten).

I Ejendommen findes:

Antal.	
	Beboelseslejligheder med 1 Værelse og Køkken.
	do. - 2 Værelser.
6	do. - 3 do. uden Pigeværelse.
	do. - 3 do. med do.
	do. - 4 do. uden do.
	do. - 4 do. med do.
	do. - 5 do.
	do. - 6 do.
	do. - 6 do. og derover.

At samtlige Personer og Selskaber m. v., som har lejet Lejlighed eller Lokaler, bor eller driver Forretning i forannævnte Ejendom, er optagne paa denne Liste, bevidnes.

Aarhus, den 22/10 1917.

Ejerens Navn: Johanne Marie Jørgensen Kjær

Ejerens Bopæl: Fiskergade N.° 5

Fru J. M. Jørgensen Kjær
Ejerens eller Viceværtens **Underskrift.**

den selvstændig Næringsdrift.

Hvis udenfor Danmark, vedkommende Land.

sse paa dette Skema.

Hvis udenfor Danmark, vedkommende Land.

ningslokaler i Ejendommen.

hjemmehørende udenfor Aarhus, holdskommunens Navn.
rende i Udlandet anføres Navnet herværende Repræsentant.

som har lejet Lejlighed eller ndom, er optagne paa denne

Kjøge
Anna Jensen
gade nr. 5

M. Jensen Kjøge
Viceværtens **Underskrift.**

Distrikt Nr.

Løbe-Nr.: 2411

Gade: Fiskergyde

Husnummer: 7

Afhentes den

Mandtalsliste

over

Personer, Selskaber, Foreninger og Institutioner,

der benytter Lokaler

i ovennævnte Ejendom.

I Henhold til Lov af 15. Maj 1875 § 21, jfr. § 22, paahviler det under Strafansvar vedkommende Husejer eller hans Befuldmægtigede at udfylde nærværende Skema.

Beboelsesskemaet. Alle i Ejendommen boende Personer opføres med deres fulde Navn og øvrige i Skemaet forlangte Oplysninger, uanset om de midlertidig er fraværende.

Tillægsskema I. (Se Bagsiden). Paa dette Skema opføres **udenbys eller i Udlandet boende Personer,** der i Ejendommen driver Forretning, Haandværk eller anden selvstændig Næringsdrift.

Tillægsskema II. (Se Bagsiden). Forsaavidt **Ejeren af Ejendommen** har Bopæl udenfor Aarhus, opføres hans Navn, Stilling og Adresse paa dette Skema.

Tillægsskema III. (Se Bagsiden). Herpaa opføres **inden- og udenlandske Selskaber, Foreninger og Institutioner,** der har Kontor eller Forretningslokaler i Ejendommen.

Ifald der ikke er tilstrækkelig Plads paa det tilsendte Skema til alle Ejendommens Beboere, vil flere Skemaer kunne faas udleverede ved Henvendelse paa **Skattekontoret, Mejlgade 4, 1ste Sal.** (Aabent fra Kl. 9—2 og fra 4—6).

Aarhus Byraad, i Oktober 1917.

Bemærk Bagsiden,

der skal udfyldes af Ejendommens Ejer eller dennes Repræsentant.

Optælling.
(Foretages ved Byraadets Foranstaltning).

Mandkøn..... 1

Kvindekøn 1

Ialt... 2 Personer.

Beboelsesskema. 7

Opføres i Rækkefølge saaledes: Forhus, Sidehus, Baghus. (Kælder, Stue, 1. Sal o. s. v.).	Samtlige Beboere af begge Køn **Fulde Navn.** Ved Børn uden Navn sættes „Dreng" eller „Pige". **Det almindelig benyttede Fornavn understreges.** (Mellem hver Familie maa der helst være en Linies Mellemrum).	Fødselsaar.	Fødselsdag.	**Fødeby.** Hvis udenfor Danmark om Vedkommende har **Indfødsret.**	**Stilling i Husstanden** (Husfader, Husmoder, Søn, Datter, Plejesøn, Plejedatter, Slægtning, Tyende, Logerende).	Gift, ugift, Enke, Enkemand, Fraskilt eller Separeret.	**Stand** eller **Livsstilling.** Stillingen betegnes saaledes, at det kan ses, om Vedkommende er Principal eller Medhjælper, f. Eks. Snedkermester, Snedkersvend, Lærling o. s. v.	Husleje af Beboelseslejligheden samt Antal Værelser. Lofts- og Pigeværelser medregnes ikke. Denne Rubrik udfyldes af Eieren eller Viceværten personlig. Antal Værelser	Aarlig Leje Kr.	**Arbejdsgiverens Navn og Bopæl,** forsaavidt selvstændig Virksomhed ikke drives.	Forsaavidt Tilflytning til Aarhus er sket i det sidste Aar, da naar? (Dato og Aarstal).	hvorfra? (By, Gade og Hus-Nr.)	Hvis Flytning indenfor Aarhus Bygrænse er sket i det sidste Aar, da Bopælen Oktober Flyttedag 1916. (Gade og Hus-Nr.)	Andre Bopæle siden Oktober Flyttedag 1916. (Gade og Hus-Nr.)	Hvor undervises de paa denne Liste opførte ukonfirmerede Børn mellem 6 og 14½ Aar? Gaar de i en offentlig Skole, maa dennes **Navn** anføres. Gaar de i Privatskole, anføres **Bestyrerens Navn.**	Plejebørn. Udfor Plejebørn sættes „ja" i denne Rubrik.	**Vedrørende Værnepligten.** I Henhold til § 41 i Lov Nr. 125 af 8. Juni 1912 om Værnepligt opføres her for enhver Mand mellem 18 og 36 Aar — selv om han er udslettet af Rullen — hans **Rullebetegnelse** efter Indtegningsbevis, Søfartsbog, Soldaterbog, Utjenstdygtighedspas eller Afskedspas. Udlændinge betegne sig som saadanne. Undladelse heraf medfører **Bødestraf fra 2—100 Kr.** saavel for den **paagældende** som for **Husejeren.** Kreds.	Lægd.	Bogstav.	Nr.
Forhus	Anna Eriksen	1859	26-1	Stødau pr Helgenæs	Husmoder	Enke	Rulleforretning	2	200											
Forhus	Erik Eriksen	1897	19-2	Aarhus	Søn	ugift	Maskinarbeider			Nielsen Holst Østergade 50							4	230	N	467

Tillægsskema I. Herpaa opføres **udenbys eller i Udlandet boende Personer,** der i Ejendommen driver Forretning, Haandværk eller anden selvstændig Næringsdrift.

Navn.	Stilling.	Adresse		
		Kommune.	Gade og Nr.	Hvis udenfor Danmark, vedkommende Land.

Tillægsskema II. Forsaavidt **Ejeren af Ejendommen har Bopæl udenfor Aarhus,** opføres hans (hendes) Navn, Stilling og Adresse paa dette Skema.

Navn.	Stilling.	Adresse		
		Kommune.	Gade og Nr.	Hvis udenfor Danmark, vedkommende Land.

Tillægsskema III. Herpaa opføres **inden- og udenlandske Selskaber, Foreninger og Institutioner,** der har Kontor eller Forretningslokaler i Ejendommen.

Selskabets eller Institutionens Navn.	Forretnings Branche.	Forsaavidt Selskabet er hjemmehørende udenfor Aarhus, opføres her Opholdskommunens Navn. Er Selskabet hjemmehørende i Udlandet anføres Navnet paa Selskabets herværende Repræsentant.

Antal Beboelseslejligheder.

(Udfyldes af Ejeren eller Viceværten).

I Ejendommen findes:

Antal.	Beboelseslejligheder med 1 Værelse og Køkken.
1	do. - 2 Værelser.
	do. - 3 do. uden Pigeværelse.
	do. - 3 do. med do.
	do. - 4 do. uden do.
	do. - 4 do. med do.
	do. - 5 do.
	do. - 6 do.
	do. - 6 do. og derover.

At samtlige Personer og Selskaber m. v., som har lejet Lejlighed eller Lokaler, bor eller driver Forretning i forannævnte Ejendom, er optagne paa denne Liste, bevidnes.

Aarhus, den 25-10 1917.

Ejerens Navn: A. Eriksen

Ejerens Bopæl: Fiskergade 7.

Ejerens eller Viceværtens **Underskrift.**

nden selvstændig Næringsdrift.

Hvis udenfor Danmark, vedkommende Land.

esse paa dette Skema.

Hvis udenfor Danmark, vedkommende Land.

ningslokaler i Ejendommen.

hjemmehørende udenfor Aarhus, pholdskommunens Navn.
ørende i Udlandet anføres Navnet herværende Repræsentant.

som har lejet Lejlighed eller ndom, er optagne paa denne

ibsen

gade 7.

Viceværtens **Underskrift.**

Distrikt Nr.

Løbe-Nr.: 2412

Gade: Fiskergade

Afhentes den

Husnummer: 9

Mandtalsliste

over

Personer, Selskaber, Foreninger og Institutioner,

der benytter Lokaler

i ovennævnte Ejendom.

I Henhold til Lov af 15. Maj 1875 § 21, jfr. § 22, paahviler det under Strafansvar vedkommende Husejer eller hans Befuldmægtigede at udfylde nærværende Skema.

Beboelsesskemaet. Alle i Ejendommen boende Personer opføres med deres fulde Navn og øvrige i Skemaet forlangte Oplysninger, uanset om de midlertidig er fraværende.

Tillægsskema I. (Se Bagsiden). Paa dette Skema opføres **udenbys eller i Udlandet boende Personer,** der i Ejendommen driver Forretning, Haandværk eller anden selvstændig Næringsdrift.

Tillægsskema II. (Se Bagsiden). Forsaavidt **Ejeren af Ejendommen** har Bopæl udenfor Aarhus, opføres hans Navn, Stilling og Adresse paa dette Skema.

Tillægsskema III. (Se Bagsiden). Herpaa opføres **inden- og udenlandske Selskaber, Foreninger og Institutioner,** der har Kontor eller Forretningslokaler i Ejendommen.

Ifald der ikke er tilstrækkelig Plads paa det tilsendte Skema til alle Ejendommens Beboere, vil flere Skemaer kunne faas udleverede ved Henvendelse paa **Skattekontoret, Mejlgade 4, 1ste Sal.** (Aabent fra Kl. 9—2 og fra 4—6).

Aarhus Byraad, i Oktober 1917.

Bemærk Bagsiden,
der skal udfyldes af Ejendommens Ejer eller dennes Repræsentant.

Optælling.
(Foretages ved Byraadets Foranstaltning).

Mandkøn..... 2

Kvindekøn 0

Ialt... 2 Personer.

Beboelsesskema. 9

Opføres i Rækkefølge saaledes: Forhus, Sidehus, Baghus. (Kælder, Stue, 1. Sal o. s. v.).	Samtlige Beboere af begge Køn **Fulde Navn.** Ved Børn uden Navn sættes „Dreng" eller „Pige". **Det almindelig benyttede Fornavn understreges.** (Mellem hver Familie maa der helst være en Linies Mellemrum).	Fødselsaar.	Fødselsdag.	**Fødeby.** Hvis udenfor Danmark om Vedkommende har **Indfødsret.**	**Stilling i Husstanden** (Husfader, Husmoder, Søn, Datter, Plejesøn, Plejedatter, Slægtning, Tyende, Logerende).	Gift, ugift, Enke, Enkemand, Fraskilt eller Separeret.	**Stand** eller **Livsstilling.** Stillingen betegnes saaledes, at det kan ses, om Vedkommende er Principal eller Medhjælper, f. Eks. Snedkermester, Snedkersvend, Lærling o. s. v.	Husleje af Beboelseslejligheden samt Antal Værelser. Lofts- og Pigeværelser medregnes ikke. Denne Rubrik udfyldes af Ejeren eller Viceværten personlig. Antal Værelser	Aarlig Leje Kr.	**Arbejdsgiverens Navn og Bopæl,** forsaavidt selvstændig Virksomhed ikke drives.	Forsaavidt Tilflytning til Aarhus er sket i det sidste Aar, da naar? (Dato og Aarstal).	hvorfra? (By, Gade og Hus-Nr.)	Hvis Flytning indenfor Aarhus Bygrænse er sket i det sidste Aar, da Bopælen Oktober Flyttedag 1916. (Gade og Hus-Nr.)	Andre Bopæle siden Oktober Flyttedag 1916. (Gade og Hus-Nr.)	Hvor undervises de paa denne Liste opførte ukonfirmerede Børn mellem 6 og 14½ Aar? Gaar de i en offentlig Skole, maa dennes **Navn** anføres. Gaar de i Privatskole, anføres **Bestyrerens Navn.**	Plejebørn. Udfor Plejebørn sættes „ja" i denne Rubrik.	**Vedrørende Værnepligten.** I Henhold til § 41 i Lov Nr. 125 af 8. Juni 1912 om Værnepligt opføres her for enhver Mand mellem 18 og 36 Aar — selv om han er udslettet af Rullen — hans **Rullebetegnelse** efter Indtegningsbevis, Søfartsbog, Soldaterbog, Utjenstdygtighedspas eller Afskedspas. Udlændinge betegne sig som saadanne. Undladelse heraf medfører **Bødestraf fra 2—100 Kr.** saavel for den **paagældende** som for **Husejeren.** Kreds.	Lægd.	Bogstav.	Nr.
	Christen Rasmussen	1896	3 Februar	Bøjstrup	Husfader	Enkemand	Traskemand										~~230~~	~~7~~	~~13~~
	Jens Rasmussen	1893	27 August	Aarhus	Søn	ugift	Maskinarbejder										4	230	7	13

Tillægsskema I. Herpaa opføres **udenbys eller i Udlandet boende Personer,** der i Ejendommen driver Forretning, Haandværk eller anden selvstændig Næringsdrift.

Navn.	Stilling.	Adresse		
		Kommune.	Gade og Nr.	Hvis udenfor Danmark, vedkommende Land.

Tillægsskema II. Forsaavidt **Ejeren af Ejendommen har Bopæl udenfor Aarhus,** opføres hans (hendes) Navn, Stilling og Adresse paa dette Skema.

Navn.	Stilling.	Adresse		
		Kommune.	Gade og Nr.	Hvis udenfor Danmark, vedkommende Land.

Tillægsskema III. Herpaa opføres **inden- og udenlandske Selskaber, Foreninger og Institutioner,** der har Kontor eller Forretningslokaler i Ejendommen.

Selskabets eller Institutionens Navn.	Forretnings Branche.	Forsaavidt Selskabet er hjemmehørende udenfor Aarhus, opføres her Opholdskommunens Navn. Er Selskabet hjemmehørende i Udlandet anføres Navnet paa Selskabets herværende Repræsentant.

Antal Beboelseslejligheder.

(Udfyldes af Ejeren eller Viceværten).

I Ejendommen findes:

Antal.	
	Beboelseslejligheder med 1 Værelse og Køkken.
	do. - 2 Værelser.
	do. - 3 do. uden Pigeværelse.
	do. - 3 do. med do.
	do. - 4 do. uden do.
	do. - 4 do. med do.
	do. - 5 do.
	do. - 6 do.
	do. - 6 do. og derover.

At samtlige Personer og Selskaber m. v., som har lejet Lejlighed eller Lokaler, bor eller driver Forretning i forannævnte Ejendom, er optagne paa denne Liste, bevidnes.

Aarhus, den 24/10 1917.

Ejerens Navn: C Rasmussen

Ejerens Bopæl: Fiskergyde 9

Ejerens eller Viceværtens **Underskrift.**

Distrikt Nr. (Fiskergyde No. 4) 33/37

Afhentes den

Løbe-Nr.: 2381

Gade: Fiskergade

Husnummer: 11

+1.

Mandtalsliste

over

Personer, Selskaber, Foreninger og Institutioner,

der benytter Lokaler

i ovennævnte Ejendom.

I Henhold til Lov af 15. Maj 1875 § 21, jfr. § 22, paahviler det under Strafansvar vedkommende Husejer eller hans Befuldmægtigede at udfylde nærværende Skema.

Beboelsesskemaet. Alle i Ejendommen boende Personer opføres med deres fulde Navn og øvrige i Skemaet forlangte Oplysninger, uanset om de midlertidig er fraværende.

Tillægsskema I. (Se Bagsiden). Paa dette Skema opføres **udenbys eller i Udlandet boende Personer,** der i Ejendommen driver Forretning, Haandværk eller anden selvstændig Næringsdrift.

Tillægsskema II. (Se Bagsiden). Forsaavidt **Ejeren af Ejendommen** har Bopæl udenfor Aarhus, opføres hans Navn, Stilling og Adresse paa dette Skema.

Tillægsskema III. (Se Bagsiden). Herpaa opføres **inden- og udenlandske Selskaber, Foreninger og Institutioner,** der har Kontor eller Forretningslokaler i Ejendommen.

Ifald der ikke er tilstrækkelig Plads paa det tilsendte Skema til alle Ejendommens Beboere, vil flere Skemaer kunne faas udleverede ved Henvendelse paa **Skattekontoret, Mejlgade 4, 1ste Sal.** (Aabent fra Kl. 9—2 og fra 4—6).

Aarhus Byraad, i Oktober 1917.

Bemærk Bagsiden,

der skal udfyldes af Ejendommens Ejer eller dennes Repræsentant.

Optælling.
(Foretages ved Byraadets Foranstaltning).

Mandkøn..... 7

Kvindekøn 7

Ialt... 14 Personer.

Beboelsesskema. 11

Opføres i Rækkefølge således: Forhus, Sidehus, Baghus. (Kælder, Stue, 1. Sal o. s. v.)	Samtlige Beboere af begge Køn **Fulde Navn.** Ved Børn uden Navn sættes „Dreng" eller „Pige". **Det almindelig benyttede Fornavn understreges.** (Mellem hver Familie maa der helst være en Linies Mellemrum).	Fødselsaar.	Fødselsdag.	**Fødeby.** Hvis udenfor Danmark om Vedkommende har **Indfødsret.**	**Stilling i Husstanden** (Husfader, Hustmoder, Søn, Datter, Plejesøn, Plejedatter, Slægtning, Tyende, Logerende).	Gift, ugift, Enke, Enkemand, Fraskilt eller Separeret.	**Stand** eller **Livsstilling.** Stillingen betegnes saaledes, at det kan ses, om Vedkommende er Principal eller Medhjælper, f. Eks. **Snedkermester, Snedkersvend, Lærling** o. s. v.	Husleje af Beboelseslejligheden samt Antal Værelser. Lofts- og Pigeværelser medregnes ikke. Denne Rubrik udfyldes af Eieren eller Viceværten personlig. Antal Værelser.	Aarlig Leje Kr.	**Arbejdsgiverens Navn og Bopæl,** forsaavidt selvstændig Virksomhed ikke drives.	Forsaavidt Tilflytning til Aarhus er sket i det sidste Aar, da naar? (Dato og Aarstal).	hvorfra? (By, Gade og Hus-Nr.)	Hvis Flytning indenfor Aarhus Bygrænse er sket i det sidste Aar, da Bopælen Oktober Flyttedag 1916. (Gade og Hus-Nr.)	Andre Bopæle siden Oktober Flyttedag 1916. (Gade og Hus-Nr.)	Hvor undervises de paa denne Liste opførte ukonfirmerede Børn mellem 6 og 14½ Aar? Gaar de i en offentlig Skole, maa dennes **Navn** anføres. Gaar de i Privatskole, anføres **Bestyrerens Navn.**	Plejebørn. Lidfor Plejebørn sættes „ja" i denne Rubrik.	**Vedrørende Værnepligten.** I Henhold til § 41 i Lov Nr. 125 af 8. Juni 1912 om Værnepligt opføres her for enhver Mand mellem 18 og 56 Aar — selv om han er udelukket af Rullen — hans **Rullebetegnelse** efter Indretningsbevis, Sødfartsbog, Sødfaterbog, Lidsmdfygtighedspas eller Afskedspas. Lidtændinge betegne sig som saadanne. Lindladelse heraf medfører **Bødestraf fra 2—100 Kr.** saavel for den **paagældende** som for **Husejeren.** Kreds.	Lægd.	Bogstav.	Nr.
1 Sal	Aksel Johannes Jensen Lemming	1893 3/10		Rögin	Husfader	Gift	Arbejdsmand	2.	240 Kr.	Havnen.			Julianegade 66	Fiskergade 11			4	219	Z.	7
=	Agnes Magda Lemming	1891	15/12	Aarhus	Hustmoder	=														
4 Sal	Søren Carl Pedersen	1892	19/2	Hornslet	Husfader	Gift	Arbejdsmand	3	360	Vognmand Dybdr	—	—	—	—			4	427	H	3
=	Dorthea Jensen Pedersen	1877	1/6	Begtrup	Hustmoder	=														
=	Jens Carl Edvard Høgh Pedersen	1911	8/3	Aarhus	Søn															
=	Ikke Døbt	1917	29/10	Aarhus	Søn															
	Ane Dorthe Jensen Høgh	1849	12/9	Begtrup	Bestemor	Enke											4	230	F	426
	Jens Peter Julius Larsen	1899	21/1	Aarhus	Logerende	ugift	Manufakturists			Hannens Mortensen			Odinsgade 6.				4	230	F	909.
	Ellen Dorothea Larsen	1895	26/11	do	do	do	Skrædderinde			Madame Beck.			do							
3die Sal	Niels Christian Jensen	1876	23/3	Sdbj (Ødbjerg Hrd)	Husfader	Gift	Bryggeriarbejder	2	360	Eeres							4	230	G	854
	Sophie Kirstine Marie Jensen	1876	13/6	Tranebj (Ødbjerg Hrd)	Hustmoder	Gift									Aarhus Kommunale Mellem- og Realskole Bestyrer					
	Carl Christian Jensen	1905	18/4	Aarhus	Søn		Skolelev.													
	Anne Margrethe Jensen	1903	29/11	Aarhus	Datter															
	Ester Larsen	1897	27/10	Storm pr Thise	Logerende	ugift	Frigørelsesarbejderske			Fiskehaven Fabrikken Rosengade										
	Hans Peter Valdemar Hansen					ug.	Kammerbyder				12/17	Blichøj								
	Christian Jacobsen					ug	Slagter													

Ved Indberetning til Folketællingen 1916 bedes Husejeren eller Husets Bestyrer venligst paa Forhaand at gøre sig bekendt med Folketællingsloven af 8. Juni 1911 § 3, 4, 5, 6, 7, 8, 9, 10, 11, 12, 13, 14, 15, 16, 17, 18, 19, 20, 21, 22, 23, 24, 25, 26, 27, 28, 29, 30, 31, 32, 33, 34, 35, 36, 37, 38, 39, 40, 41, 42,

Tillægsskema I. Herpaa opføres **udenbys eller i Udlandet boende Personer,** der i Ejendommen driver Forretning, Haandværk eller anden selvstændig Næringsdrift.

Navn.	Stilling.	Adresse		
		Kommune.	Gade og Nr.	Hvis udenfor Danmark, vedkommende Land.

Tillægsskema II. Forsaavidt **Ejeren af Ejendommen har Bopæl udenfor Aarhus,** opføres hans (hendes) Navn, Stilling og Adresse paa dette Skema.

Navn.	Stilling.	Adresse		
		Kommune.	Gade og Nr.	Hvis udenfor Danmark, vedkommende Land.

Tillægsskema III. Herpaa opføres **inden- og udenlandske Selskaber, Foreninger og Institutioner,** der har Kontor eller Forretningslokaler i Ejendommen.

Selskabets eller Institutionens Navn.	Forretnings Branche.	Forsaavidt Selskabet er hjemmehørende udenfor Aarhus, opføres her Opholdskommunens Navn. Er Selskabet hjemmehørende i Udlandet anføres Navnet paa Selskabets herværende Repræsentant.

Antal Beboelseslejligheder.

(Udfyldes af Ejeren eller Viceværten).

I Ejendommen findes:

Antal.					
	Beboelseslejligheder	med	1	Værelse og Køkken.	
2	do.	-	2	Værelser.	
	do.	-	3	do.	uden Pigeværelse.
1	do.	-	3	do.	med do.
	do.	-	4	do.	uden do.
	do.	-	4	do.	med do.
	do.	-	5	do.	
	do.	-	6	do.	
	do.	-	6	do.	og derover.

At samtlige Personer og Selskaber m. v., som har lejet Lejlighed eller Lokaler, bor eller driver Forretning i forannævnte Ejendom, er optagne paa denne Liste, bevidnes.

Aarhus, den 24. 10 1917.

Ejerens Navn: J. L. Mørgaard

Ejerens Bopæl: Fiskergade 33/37

Ejerens eller Viceværtens **Underskrift.**

den selvstændig Næringsdrift.

Hvis udenfor Danmark, vedkommende Land.

sse paa dette Skema.

Hvis udenfor Danmark, vedkommende Land.

ingslokaler i Ejendommen.

hjemmehørende udenfor Aarhus, holdskommunens Navn.
rende i Udlandet anføres Navnet nærværende Repræsentant.

som har lejet Lejlighed eller ndom, er optagne paa denne

ngaard
gade 33/37
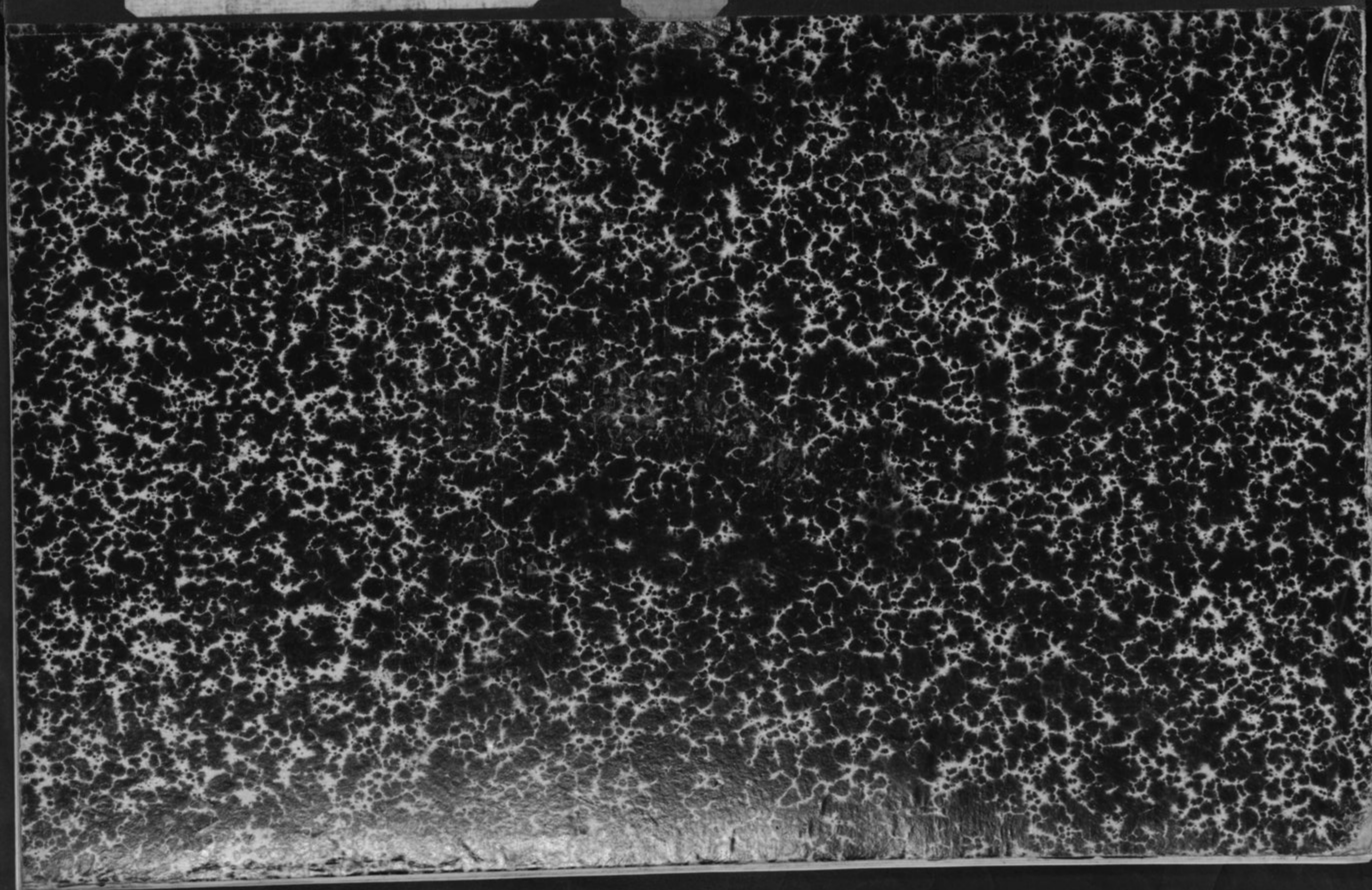
Viceværtens **Underskrift.**