17 077

Erhvervsarkivet

04763 Folkeregistret

1219

1885 - 1953
Skattemandtalslister

1917
Kroghsgade
m.m.

Distrikt Nr.

Løbe-Nr.: 3318

Gade: Kroghsgade

Afhentes den

Husnummer: 4

Mandtalsliste

over

Personer, Selskaber, Foreninger og Institutioner,

der benytter Lokaler

i ovennævnte Ejendom.

I Henhold til Lov af 15. Maj 1875 § 21, jfr. § 22, paahviler det under Strafansvar vedkommende Husejer eller hans Befuldmægtigede at udfylde nærværende Skema.

Beboelsesskemaet. Alle i Ejendommen boende Personer opføres med deres fulde Navn og øvrige i Skemaet forlangte Oplysninger, uanset om de midlertidig er fraværende.

Tillægsskema I. (Se Bagsiden). Paa dette Skema opføres **udenbys eller i Udlandet boende Personer,** der i Ejendommen driver Forretning, Haandværk eller anden selvstændig Næringsdrift.

Tillægsskema II. (Se Bagsiden). Forsaavidt **Ejeren af Ejendommen** har Bopæl udenfor Aarhus, opføres hans Navn, Stilling og Adresse paa dette Skema.

Tillægsskema III. (Se Bagsiden). Herpaa opføres **inden- og udenlandske Selskaber, Foreninger og Institutioner,** der har Kontor eller Forretningslokaler i Ejendommen.

Ifald der ikke er tilstrækkelig Plads paa det tilsendte Skema til alle Ejendommens Beboere, vil flere Skemaer kunne faas udleverede ved Henvendelse paa **Skattekontoret, Mejlgade 4, 1ste Sal.** (Aabent fra Kl. 9—2 og fra 4—6).

Aarhus Byraad, i Oktober 1917.

Bemærk Bagsiden,
der skal udfyldes af Ejendommens Ejer eller dennes Repræsentant.

Optælling.
(Foretages ved Byraadets Foranstaltning).

Mandkøn..... 7

Kvindekøn 9

Ialt... 16 Personer.

Beboelsesskema. 4

Opføres i Rækkefølge saaledes: Forhus, Sidehus, Baghus. (Kælder, Stue, 1. Sal o. s. v.).	Samtlige Beboere af begge Køn **Fulde Navn.** Ved Børn uden Navn sættes „Dreng" eller „Pige". **Det almindelig benyttede Fornavn understreges.** (Mellem hver Familie maa der helst være en Linies Mellemrum).	Fødselsaar.	Fødselsdag.	**Fødeby.** Hvis udenfor Danmark om Vedkommende har **Indfødsret.**	**Stilling i Husstanden** (Husfader, Husmoder, Søn, Datter, Plejesøn, Plejedatter, Slægtning, Tyende, Logerende).	Gift, ugift, Enke, Enkemand, Fraskilt eller Separeret.	**Stand** eller **Livsstilling.** Stillingen betegnes saaledes, at det kan ses, om Vedkommende er Principal eller Medhjælper, f. Eks. Snedkermester, Snedkersvend, Lærling o. s. v.	Husleje af Beboelseslejligheden samt Antal Værelser. Lofts- og Pigeværelser medregnes ikke. Denne Rubrik udfyldes af Ejeren eller Viceværten personlig. Antal Værelser	Aarlig Leje Kr.	**Arbejdsgiverens Navn og Bopæl,** forsaavidt selvstændig Virksomhed ikke drives.	Forsaavidt Tilflytning til Aarhus er sket i det sidste Aar, da naar? (Dato og Aarstal).	hvorfra? (By, Gade og Hus-Nr.)	Hvis Flytning indenfor Aarhus Bygrænse er sket i det sidste Aar, da Bopælen Oktober Flyttedag 1916. (Gade og Hus-Nr.)	Andre Bopæle siden Oktober Flyttedag 1916. (Gade og Hus-Nr.)	Hvor undervises de paa denne Liste opførte ukonfirmerede Børn mellem 6 og 14½ Aar? Gaar de i en offentlig Skole, maa dennes **Navn** anføres. Gaar de i Privatskole, anføres **Bestyrerens Navn.**	Plejebørn. Udfor Plejebørn sættes „ja" i denne Rubrik.	**Vedrørende Værnepligten.** I Henhold til § 41 i Lov Nr. 125 af 8. Juni 1912 om Værnepligt opføres her for enhver Mand mellem 18 og 36 Aar — selv om han er udslettet af Rullen — hans **Rullebetegnelse** efter Indtegningsbevis, Søfartsbog, Soldaterbog, Utjenstdygtighedspas eller Afskedspas. Udlændinge betegne sig som saadanne. Undladelse heraf medfører **Bødestraf fra 2—100 Kr.** saavel for den **paagældende** som for **Husejeren.** Kreds.	Lægd.	Bogstav.	Nr.
Kælder								4.	372.											
Stue	Marinus Anton Andersen	1879	7/2	Aarhus	Husfader	Gift	Havnearbejder			Arbejdsgiverforeningen			samme				"	"	"	"
	Anna Katrine Andersen	1879	11/1.	"	Husmoder	"														
	Valborg Andersen	1899	14/1	"	Datter															
	Valdemar Andersen	1901	2/8	"	Søn															
	Ella Andersen	1903	2/10	"	Datter										Ingerslevs Skole					
	Adolf Andersen	1907	29/4	"	Søn										Ingerslevs Skole					
	Irma Andersen	1909	1/10	"	Datter										Ingerslevs Skole					
	Osvald Andersen	1913	22/5	"	Søn															
	Grethe Andersen	1917	15/5	"	Datter															
I	Vilhelm Pedersen	1883.	28/5	Elsted	Husfader	gift	Snedesvend	2	225	Centralvarkstedet			Kroghsgade 4.		Ingerslevs Skole		4.	230	E	779.
	Frederikke Berthelme Pedersen	1884	21/8	Maarup	Husmoder															
	Orla Rudolf Pedersen	1909.	3/10	Aarhus	Søn															
	Gudrun Elisabeth Pedersen	1911.	20/5	Aarhus	Datter															
	Willy Rikardt Pedersen	1913.	8/10	Aarhus	Søn															
II	Olivie Frederikke Ohlsen	1849	24/1	Viborg		=		2	144											
Kælder	Ane Margrethe Lemming	14/12	1859	Rørth	Husmoder	Enke		1												

Tillægsskema I. Herpaa opføres **udenbys eller i Udlandet boende Personer,** der i Ejendommen driver Forretning, Haandværk eller anden selvstændig Næringsdrift.

Navn.	Stilling.	Adresse		
		Kommune.	Gade og Nr.	Hvis udenfor Danmark, vedkommende Land.

Tillægsskema II. Forsaavidt Ejeren af Ejendommen **har Bopæl udenfor Aarhus,** opføres hans (hendes) Navn, Stilling og Adresse paa dette Skema.

Navn.	Stilling.	Adresse		
		Kommune.	Gade og Nr.	Hvis udenfor Danmark, vedkommende Land.

Tillægsskema III. Herpaa opføres **inden- og udenlandske Selskaber, Foreninger og Institutioner,** der har Kontor eller Forretningslokaler i Ejendommen.

Selskabets eller Institutionens Navn.	Forretnings Branche.	Forsaavidt Selskabet er hjemmehørende udenfor Aarhus, opføres her Opholdskommunens Navn. Er Selskabet hjemmehørende i Udlandet anføres Navnet paa Selskabets herværende Repræsentant.

Antal Beboelseslejligheder.

(Udfyldes af Ejeren eller Viceværten).

I Ejendommen findes:

Antal.					
	Beboelseslejligheder med 1 Værelse og Køkken.				
4.	do.	- 2	Værelser.	med	Køkken
	do.	- 3	do.	uden	Pigeværelse.
	do.	- 3	do.	med	do.
	do.	- 4	do.	uden	do.
	do.	- 4	do.	med	do.
	do.	- 5	do.		
	do.	- 6	do.		
	do.	- 6	do.	og	derover.

At samtlige Personer og Selskaber m. v., som har lejet Lejlighed eller Lokaler, bor eller driver Forretning i forannævnte Ejendom, er optagne paa denne Liste, bevidnes.

Aarhus, den 19-10 1917.

Ejerens Navn: Vilh Pedersen.

Ejerens Bopæl: Kroghsgade 4. S

Ejerens eller Viceværtens **Underskrift.**

Distrikt Nr.

Løbe-Nr.: 3819

Gade: Kroghsgade

Afhentes den

Husnummer: 6

Mandtalsliste

over

Personer, Selskaber, Foreninger og Institutioner,

der benytter Lokaler

i ovennævnte Ejendom.

I Henhold til Lov af 15. Maj 1875 § 21, jfr. § 22, paahviler det under Strafansvar vedkommende Husejer eller hans Befuldmægtigede at udfylde nærværende Skema.

Beboelsesskemaet. Alle i Ejendommen boende Personer opføres med deres fulde Navn og øvrige i Skemaet forlangte Oplysninger, uanset om de midlertidig er fraværende.

Tillægsskema I. (Se Bagsiden). Paa dette Skema opføres **udenbys eller i Udlandet boende Personer,** der i Ejendommen driver Forretning, Haandværk eller anden selvstændig Næringsdrift.

Tillægsskema II. (Se Bagsiden). Forsaavidt **Ejeren af Ejendommen** har Bopæl udenfor Aarhus, opføres hans Navn, Stilling og Adresse paa dette Skema.

Tillægsskema III. (Se Bagsiden). Herpaa opføres **inden- og udenlandske Selskaber, Foreninger og Institutioner,** der har Kontor eller Forretningslokaler i Ejendommen.

Ifald der ikke er tilstrækkelig Plads paa det tilsendte Skema til alle Ejendommens Beboere, vil flere Skemaer kunne faas udleverede ved Henvendelse paa **Skattekontoret, Mejlgade 4, 1ste Sal.** (Aabent fra Kl. 9—2 og fra 4—6).

Aarhus Byraad, i Oktober 1917.

Bemærk Bagsiden,
der skal udfyldes af Ejendommens Ejer eller dennes Repræsentant.

Optælling.
(Foretages ved Byraadets Foranstaltning).

Mandkøn..... 7

Kvindekøn 12

Ialt... 19 Personer.

Beboelsesskema. 6

Opføres i Rækkefølge saaledes: Forhus, Sidehus, Baghus. (Kælder, Stue, 1. Sal o. s. v.).	Samtlige Beboere af begge Køn **Fulde Navn.** Ved Børn uden Navn sættes „Dreng" eller „Pige". **Det almindelig benyttede Fornavn understreges.** (Mellem hver Familie maa der helst være en Linies Mellemrum).	Fødselsaar.	Fødselsdag.	**Fødeby.** Hvis udenfor Danmark om Vedkommende har **Indfødsret.**	**Stilling i Husstanden** (Husfader, Husmoder, Søn, Datter, Plejesøn, Plejedatter, Slægtning, Tyende, Logerende).	Gift, ugift, Enke, Enkemand, Fraskilt eller Separeret.	**Stand** eller **Livsstilling.** Stillingen betegnes saaledes, at det kan ses, om Vedkommende er Principal eller Medhjælper, f. Eks. Snedkermester, Snedkersvend, Lærling o. s. v.	Husleje af Beboelseslejligheden samt Antal Værelser. Lofts- og Pigeværelser medregnes ikke. Denne Rubrik udfyldes af Ejeren eller Vigeværten personlig. Antal Værelser	Aarlig Leie Kr.	**Arbejdsgiverens Navn og Bopæl,** forsaavidt selvstændig Virksomhed ikke drives.	Forsaavidt Tilflytning til Aarhus er sket i det sidste Aar, da naar? (Dato og Aarstal).	hvorfra? (By. Gade og Hus-Nr.)	Hvis Flytning indenfor Aarhus Bygrænse er sket i det sidste Aar, da Bopælen Oktober Flyttedag 1916. (Gade og Hus-Nr.)	Andre Bopæle siden Oktober Flyttedag 1916. (Gade og Hus-Nr.)	Hvor undervises de paa denne Liste opførte ukonfirmerede Børn mellem 6 og 14½ Aar? Gaar de i en offentlig Skole, maa dennes **Navn** anføres. Gaar de i Privatskole, anføres **Bestyrerens Navn.**	Plejebørn. Udfor Plejebørn sættes „ja" i denne Rubrik.	**Vedrørende Værnepligten.** I Henhold til § 41 i Lov Nr. 125 af 8. Juni 1912 om Værnepligt opføres her for enhver Mand mellem 18 og 36 Aar — selv om han er udslettet af Rullen — hans **Rullebetegnelse** eller Indtegningsbevis, Sofartsbog, Soldaterbog, Utjenstdygtighedspas eller Afskedspas. Udlændinge betegne sig som saadanne. Undladelse heraf medfører **Bødestraf fra 2—100 Kr.** saavel for den **paagældende** som for **Husejeren.** Kreds.	Lægd.	Bogstav.	Nr.
Kælder.	Søren Marinus Jensen	1890	3/11	Rødding	Husfader	Gift	Arbejdsmand	2.	160	F. C. Halvorsen Danebrogsgade № 22	✓						4	230	N	884
	Johanne Kirstine Jensen	1888	27/9	Abildrød	Husmoder	"														
	Esther Hulda Jensen	1909	27/10	Bogense	Datter										Fjordgades Borgerskole					
	Aksel Gunner Jensen	1910	8/12	Ejlby	Søn										Fjordgades Borgerskole					
	Else Agnete Jensen	1912	26/7	Na Esterbølle	Datter															
	Magda Ingrid Jensen	1914	11/10	Na Esterbølle	Datter															
	Ella Dajsy Margrethe Jensen	1917	16/4	Aarhus	Datter															
Stuen.	Hulda Johanne Petersen	1883	10/2	Odense.	Husmoder.	Separeret		3	225		✓									
—	Esther Johanne "	1904	3/9.	Aarhus.	Datter										Fjordog Borger					
—	Elly Alvilda "	1906	23/3	Aarhus.	"										"					
—	Leo Henry "	1908	19/1.	Aarhus	Søn										"					
—	Ernst Rudolf "	1912	7/3	Aarhus	"															
—	Evelyn Blancha "	1909	11/2	Aarhus.	Datter										"					
—	Valther Erik "	1914	22/5	Aarhus	Søn															
1te Sal.	Jakob Ole Pedersen	1874	22/1	Svinsager	Husfader	Gift	Smed. Centralværksted	3	240	..	✓									
	Karen Marie "	1870	31/5	Faerslev.	Husmoder	"														
	Olaf Villy "	1907	18/7.	Aarhus	Søn.										Kirkegaards Realskole					
Kvisten.	Sophie Marie Hansen.	1854	8/3.	Vindeler.	Husmoder	Enke		2	150		✓									
—	Martine Christiane "	1889	8/10.	Aarhus.	Datter.	ugift	Masker.			S. Chr. Møller.	✓									

Tillægsskema I. Herpaa opføres **udenbys eller i Udlandet boende Personer,** der i Ejendommen driver Forretning, Haandværk eller anden selvstændig Næringsdrift.

Navn.	Stilling.	Adresse		
		Kommune.	Gade og Nr.	Hvis udenfor Danmark, vedkommende Land.

Tillægsskema II. Forsaavidt **Ejeren af Ejendommen har Bopæl udenfor Aarhus,** opføres hans (hendes) Navn, Stilling og Adresse paa dette Skema.

Navn.	Stilling.	Adresse		
		Kommune.	Gade og Nr.	Hvis udenfor Danmark, vedkommende Land.

Tillægsskema III. Herpaa opføres **inden- og udenlandske Selskaber, Foreninger og Institutioner,** der har Kontor eller Forretningslokaler i Ejendommen.

Selskabets eller Institutionens Navn.	Forretnings Branche.	Forsaavidt Selskabet er hjemmehørende udenfor Aarhus, opføres her Opholdskommunens Navn. Er Selskabet hjemmehørende i Udlandet anføres Navnet paa Selskabets herværende Repræsentant.

Antal Beboelseslejligheder.

(Udfyldes af Ejeren eller Viceværten).

I Ejendommen findes:

Antal.					
	Beboelseslejligheder med 1 Værelse og Køkken.				
2.	do.	- 2	Værelser.		
2	do.	- 3	do.	uden	Pigeværelse.
	do.	- 3	do.	med	do.
	do.	- 4	do.	uden	do.
	do.	- 4	do.	med	do.
	do.	- 5	do.		
	do.	- 6	do.		
	do.	- 6	do.	og	derover.

At samtlige Personer og Selskaber m. v., som har lejet Lejlighed eller Lokaler, bor eller driver Forretning i forannævnte Ejendom, er optagne paa denne Liste, bevidnes.

Aarhus, den 24. Oktober 1917.

Ejerens Navn: J O Pedersen

Ejerens Bopæl: Krogsgade N. 6 1 Sal

J O Pedersen

Ejerens eller Viceværtens **Underskrift.**

Distrikt Nr.

Løbe-Nr.: 3320

Gade: Kroghsgade

Afhentes den

Husnummer: 8

Mandtalsliste

over

Personer, Selskaber, Foreninger og Institutioner,

der benytter Lokaler

i ovennævnte Ejendom.

I Henhold til Lov af 15. Maj 1875 § 21, jfr. § 22, paahviler det under Strafansvar vedkommende Husejer eller hans Befuldmægtigede at udfylde nærværende Skema.

Beboelsesskemaet. Alle i Ejendommen boende Personer opføres med deres fulde Navn og øvrige i Skemaet forlangte Oplysninger, uanset om de midlertidig er fraværende.

Tillægsskema I. (Se Bagsiden). Paa dette Skema opføres **udenbys eller i Udlandet boende Personer,** der i Ejendommen driver Forretning, Haandværk eller anden selvstændig Næringsdrift.

Tillægsskema II. (Se Bagsiden). Forsaavidt **Ejeren af Ejendommen** har Bopæl udenfor Aarhus, opføres hans Navn, Stilling og Adresse paa dette Skema.

Tillægsskema III. (Se Bagsiden). Herpaa opføres **inden- og udenlandske Selskaber, Foreninger og Institutioner,** der har Kontor eller Forretningslokaler i Ejendommen.

Ifald der ikke er tilstrækkelig Plads paa det tilsendte Skema til alle Ejendommens Beboere, vil flere Skemaer kunne faas udleverede ved Henvendelse paa **Skattekontoret, Mejlgade 4, 1ste Sal.** (Aabent fra Kl. 9—2 og fra 4—6).

Aarhus Byraad, i Oktober 1917.

Bemærk Bagsiden,
der skal udfyldes af Ejendommens Ejer eller dennes Repræsentant.

Optælling.
(Foretages ved Byraadets Foranstaltning).

Mandkøn..... 14

Kvindekøn 11

Ialt... 25 Personer.

Beboelsesskema. 8

Opføres i Rækkefølge saaledes: Forhus, Sidehus, Baghus. (Kælder, Stue, 1. Sal o. s. v.).	Samtlige Beboere af begge Køn **Fulde Navn.** Ved Børn uden Navn sættes „Dreng" eller „Pige". **Det almindelig benyttede Fornavn understreges.** (Mellem hver Familie maa der helst være en Linies Mellemrum).	Fødselsaar.	Fødselsdag.	**Fødeby.** Hvis udenfor Danmark om Vedkommende har **Indfødsret.**	**Stilling i Husstanden** (Husfader, Hustmoder, Søn, Datter, Plejesøn, Plejedatter, Slægtning, Tyende, Logerende).	Gift, ugift, Enke, Enkemand, Fraskilt eller Separeret.	**Stand** eller **Livsstilling.** Stillingen betegnes saaledes, at det kan ses, om Vedkommende er Principal eller Medhjælper, f. Eks. Snedkermester, Snedkersvend, Lærling o. s. v.	Husleje af Beboelseslejligheden samt Antal Værelser. Lofts- og Pigeværelse medregnes ikke. Denne Rubrik udfyldes af Ejeren eller Vicværten personlig. Antal Værelser.	Aarlig Leje Kr.	**Arbejdsgiverens Navn og Bopæl,** forsaavidt selvstændig Virksomhed ikke drives.	Forsaavidt Tilflytning til Aarhus er sket i det sidste Aar, da naar? (Dato og Aarstal).	hvorfra? (By, Gade og Hus-Nr.)	Hvis Flytning indenfor Aarhus Bygrænse er sket i det sidste Aar, da Bopælen Oktober Flyttedag 1916. (Gade og Hus-Nr.)	Andre Bopæle siden Oktober Flyttedag 1916. (Gade og Hus-Nr.)	Hvor undervises de paa denne Liste opførte uконfirmerede Børn mellem 6 og 14½ Aar? Gaar de i en offentlig Skole, maa dennes **Navn** anføres. Gaar de i Privatskole, anføres **Bestyrerens Navn.**	Piejebørn, Udfor Piejebørn sættes „ja" i denne Rubrik.	**Vedrørende Værnepligten.** I Henhold til § 41 i Lov Nr. 128 af 8. Juni 1912 om Værnepligt opføres her for enhver Mand mellem 18 og 36 Aar — selv om han er udslettet af Rullen — hans **Rullebetegnelse** efter Indtegningsbevis, Sofartsbog, Soldaterbog, Utjenstdygtighedspas eller Afskedspas. Udlændinge betegne sig som saadanne. Undladelse heraf medfører **Bødestraf fra 2 – 100 Kr.** saavel for den **paagældende** som for **Husejeren.** Kreds.	Lægd.	Bogstav.	Nr.
Kælder	Lauv Laursen	1880	21/11	Djrsø	Husfader	Gift	Arbejdsmand	2	150 Kr.				Ryesgade No 8											
	Mette Marie Laursen	1884	11/1	Knebel	Hustmoder																			
Stuen	Jakob Marius Rasmussen	1872	6/9	Løjenkær	Husfader	Gift	Smedesvend	3	240 Kr.	Centralværkstedet		✓	Ryesgade 8											
	Anne Katrine Rasmussen	1876	7/5	Dørtrup	Hustmoder	—																		
	Rasmus Peter Rasmussen	1895	22/11	Aggestrup	Søn		Arbejdsmand			udbestemt														
	Svend Aage Rasmussen	1903	16/1	Aarhus	—																			
	Elise Marie Rasmussen	1906	13/1	—	Datter												Ingerslev Skole							
	Egner Theodor Rasmussen	1909	8/11	—	Søn																			
	Jage Anker Rasmussen	1911	29/8	—	—																			
	Akael Thorvald Rasmussen	1913	21/1	—	—																			
	Gerda Kristine Rasmussen	1914	3/11	—	Datter																			
	Viggo Tolstrup Rasmussen	1916	25/9	—	Søn																			
1 Sal	Lauv Laursen	1873	27/10	Knebel	Husfader	Gift	Smedesvend	3	250 Kr.	Centralværkstedet		✓	Ryesgade 8											
	Mariane Laursen	1873	23/5	Gram	Hustmoder																			
	Mazela Laursen	1902	21/7	Aarhus	Datter																			
	Mette Marie Laursen	1904	23/10	—	—												N. J. Fjordgades Borger. Skole							
	Johanne Laursen	1906	26/7	—	—												—							
	Niels Kristian Møller Laursen	1907	4/12	—	Søn												—							
	Ella Sagny Laursen	1909	28/11	—	Datter																			
	Villy Møller Laursen	1911	6/12	—	Søn																			
	Karen Marie Kristine Laursen	1913	14/12	—	Datter																			
Kvisten	Sander Laurits Wessel	1886	15/1	Svostrup	Husfader	gift	Arbejder	3	204 Kr.	Entreprenør N. C. Jensen Kongevang.			Wilstrupgade 33 6.											
	Dora Melitta Kirstine Wessel	1888	16/5	Kjøbenhavn	Hustmoder																			
	Hans Gerhard Wessel	1910	21/6	Aarhus	Søn												Ingerslev Skole			4	230	D	971	
	Sander Gudmund Wessel	1914	11/2	—	Søn																			
	Eleanore Rasmussen						Husassistent	—																

Tillægsskema I. Herpaa opføres udenbys eller i Udlandet boende Personer, der i Ejendommen driver Forretning, Haandværk eller anden selvstændig Næringsdrift.

Navn.	Stilling.	Adresse		
		Kommune.	Gade og Nr.	Hvis udenfor Danmark, vedkommende Land.

Tillægsskema II. Forsaavidt Ejeren af Ejendommen har Bopæl udenfor Aarhus, opføres hans (hendes) Navn, Stilling og Adresse paa dette Skema.

Navn.	Stilling.	Adresse		
		Kommune.	Gade og Nr.	Hvis udenfor Danmark, vedkommende Land.

Tillægsskema III. Herpaa opføres inden- og udenlandske Selskaber, Foreninger og Institutioner, der har Kontor eller Forretningslokaler i Ejendommen.

Selskabets eller Institutionens Navn.	Forretnings Branche.	Forsaavidt Selskabet er hjemmehørende udenfor Aarhus, opføres her Opholdskommunens Navn. Er Selskabet hjemmehørende i Udlandet anføres Navnet paa Selskabets herværende Repræsentant.

Antal Beboelseslejligheder.

(Udfyldes af Ejeren eller Viceværten).

I Ejendommen findes:

Antal.	
	Beboelseslejligheder med 1 Værelse og Køkken.
1	do. - 2 Værelser.
3	do. - 3 do. uden Pigeværelse.
	do. - 3 do. med do.
	do. - 4 do. uden do.
	do. - 4 do. med do.
	do. - 5 do.
	do. - 6 do.
	do. - 6 do. og derover.

At samtlige Personer og Selskaber m. v., som har lejet Lejlighed eller Lokaler, bor eller driver Forretning i forannævnte Ejendom, er optagne paa denne Liste, bevidnes.

Aarhus, den 24/10 1917.

Ejerens Navn: Lars Larsen

Ejerens Bopæl: Kroghgade 28

Lars Larsen

Ejerens eller Viceværtens **Underskrift.**

Distrikt Nr.

Løbe-Nr.: 3321

Gade: Kroghsgade

Afhentes den

Husnummer: 10

Mandtalsliste

over

Personer, Selskaber, Foreninger og Institutioner,

der benytter Lokaler

i ovennævnte Ejendom.

I Henhold til Lov af 15. Maj 1875 § 21, jfr. § 22, paahviler det under Strafansvar vedkommende Husejer eller hans Befuldmægtigede at udfylde nærværende Skema.

Beboelsesskemaet. Alle i Ejendommen boende Personer opføres med deres fulde Navn og øvrige i Skemaet forlangte Oplysninger, uanset om de midlertidig er fraværende.

Tillægsskema I. (Se Bagsiden). Paa dette Skema opføres **udenbys eller i Udlandet boende Personer,** der i Ejendommen driver Forretning, Haandværk eller anden selvstændig Næringsdrift.

Tillægsskema II. (Se Bagsiden). Forsaavidt **Ejeren af Ejendommen** har Bopæl udenfor Aarhus, opføres hans Navn, Stilling og Adresse paa dette Skema.

Tillægsskema III. (Se Bagsiden). Herpaa opføres **inden- og udenlandske Selskaber, Foreninger og Institutioner,** der har Kontor eller Forretningslokaler i Ejendommen.

Ifald der ikke er tilstrækkelig Plads paa det tilsendte Skema til alle Ejendommens Beboere, vil flere Skemaer kunne faas udleverede ved Henvendelse paa **Skattekontoret, Mejlgade 4, 1ste Sal.** (Aabent fra Kl. 9—2 og fra 4—6).

Aarhus Byraad, i Oktober 1917.

Bemærk Bagsiden,
der skal udfyldes af Ejendommens Ejer eller dennes Repræsentant.

Optælling.
(Foretages ved Byraadets Foranstaltning).

Mandkøn..... 9

Kvindekøn 8

Ialt... 17 Personer.

Beboelsesskema. 10

Opføres i Rækkefølge saaledes: Forhus, Sidehus, Baghus. (Kælder, Stue, 1. Sal o. s. v.).	Samtlige Beboere af begge Køn **Fulde Navn.** Ved Børn uden Navn sættes „Dreng" eller „Pige". Det almindelig benyttede Fornavn understreges. (Mellem hver Familie maa der helst være en Linies Mellemrum).	Fødselsaar.	Fødselsdag.	Fødeby. Hvis udenfor Danmark om Vedkommende har Indfødsret.	Stilling i Husstanden (Husfader, Husmoder, Søn, Datter, Plejeson, Plejedatter, Slægtning, Tyende, Logerende).	Gift, ugift, Enke, Enkemand, Fraskilt eller Separeret.	Stand eller Livsstilling. Stillingen betegnes saaledes, at det kan ses, om Vedkommende er Principal eller Medhjælper, f. Eks. Snedkermester, Snedkersvend, Lærling o. s. v.	Husløje af Beboelseslejligheden samt Antal Værelser. Lofts- og Pigeværelser medregnes ikke. Denne Rubrik udfyldes af Ejeren eller Viceværten personlig. Antal Værelser	Aarlig Leie Kr.	Arbejdsgiverens Navn og Bopæl, forsaavidt selvstændig Virksomhed ikke drives.	Forsaavidt Tilflytning til Aarhus er sket i det sidste Aar, da naar? (Dato og Aarstal).	hvorfra? (By, Gade og Hus-Nr.)	Hvis Flytning indenfor Aarhus Bygrænse er sket i det sidste Aar, da Bopælen Oktober Flyttedag 1916. (Gade og Hus-Nr.)	Andre Bopæle siden Oktober Flyttedag 1916. (Gade og Hus-Nr.)	Hvor undervises de paa denne Liste opførte ukonfirmerede Børn mellem 6 og 14½ Aar? Gaar de i en offentlig Skole, maa dennes Navn anføres. Gaar de i Privatskole, anføres Bestyrerens Navn.	Plejebørn. Udfor Plejebørn sættes „ja" i denne Rubrik.	Vedrørende Værnepligten. I Henhold til § 41 i Lov Nr. 123 af 8. Juni 1912 om Værnepligt opføres her for enhver Mand mellem 18 og 36 Aar — selv om han er udslettet af Rullen — hans Rullebetegnelse efter Indtegningsbevis, Søfartsbog, Soldaterbog, Utjenstdygtighedspas eller Afskedspas. Udlændinge betegne sig som saadanne. Undladelse heraf medfører Bødestraf fra 2—100 Kr. saavel for den paagældende som for Husejeren. Kreds.	Lægd.	Bogstav.	Nr.
Kælder	Martin Sørensen	1890.	16/2	nej Amerika	Husfader	Gift	Maskinarbejder	2	150	Arbejdslos	✓		Grønlandsgade N.7	Kragsgade N.50			4	230	F	220
	Ottilie Sørensen	1889	1/6	Aarhus	Husmoder	Gift														
Stuen	Laurits Christian Laursen	1874	25/12	Nimtofte	Husfader	Gift	Arbeidsmand	2	202	Aarhus Oliefabrik	✓									
	Nelsine Laursen	1882	3/3	Faistrup	Husmoder	Gift														
	Ole Viggo Laursen	1903	26/12	Thrue Mark	Søn										Borgerskolen					
	Ingeborg Laursen	1906	19/8	Thrue Mark	Datter										Ingerslevs Avenue					
	Nels Skaarup Laursen	1908	19/12	Aarhus	Søn										"					
	Børge Christian Laursen	1911	9/5	Aarhus	Søn															
	Anna Katherine Laursen	1916	3/9	Aarhus	Datter															
1ste Sal	Morten Kristiansen	1874	11/8	Dover Sogn	Husfader	Gift	Arbejdsmand	2	200	Danske Statsbaner	✓									
"	Inger Marie Kristiansen	1870	31/8	Vestervig	Husmoder	"														
"	Svend Aage Kristiansen	1899	21/4	Aarhus	Søn		Maskinlærling			A. S. Frisch							4	230	P.	69
"	Tage Ejner Kristiansen	1903	26/5	"	"															
"	Mary Kristine Kristiansen	1905	9/9	"	Datter										Borgerskolen Ingerslevs Avenue					
"	Poul Hilmer Kristiansen	1906	11/3	"	Søn										"					
"	Jenny Kristiansen	1909	10/12	"	Datter										"					
Kvisten	Anna Hansen	1879	21/1	Højelsø		Fraskilt	Fabriksarbejderske	2	156	Arbedslos	✓									

Tillægsskema I. Herpaa opføres udenbys eller i Udlandet boende Personer, der i Ejendommen driver Forretning, Haandværk eller anden selvstændig Næringsdrift.

Navn.	Stilling.	Adresse		
		Kommune.	Gade og Nr.	Hvis udenfor Danmark, vedkommende Land.

Tillægsskema II. Forsaavidt Ejeren af Ejendommen har Bopæl udenfor Aarhus, opføres hans (hendes) Navn, Stilling og Adresse paa dette Skema.

Navn.	Stilling.	Adresse		
		Kommune.	Gade og Nr.	Hvis udenfor Danmark, vedkommende Land.
Larsen	Købmand	Hadsten		

Tillægsskema III. Herpaa opføres inden- og udenlandske Selskaber, Foreninger og Institutioner, der har Kontor eller Forretningslokaler i Ejendommen.

Selskabets eller Institutionens Navn.	Forretnings Branche.	Forsaavidt Selskabet er hjemmehørende udenfor Aarhus, opføres her Opholdskommunens Navn. Er Selskabet hjemmehørende i Udlandet anføres Navnet paa Selskabets herværende Repræsentant.

Antal Beboelseslejligheder.

(Udfyldes af Ejeren eller Viceværten).

I Ejendommen findes:

Antal.					
	Beboelseslejligheder med 1 Værelse og Køkken.				
4	do.	- 2	Værelser.		
	do.	- 3	do.	uden Pigeværelse.	
	do.	- 3	do.	med	do.
	do.	- 4	do.	uden	do.
	do.	- 4	do.	med	do.
	do.	- 5	do.		
	do.	- 6	do.		
	do.	- 6	do.	og derover.	

At samtlige Personer og Selskaber m. v., som har lejet Lejlighed eller Lokaler, bor eller driver Forretning i forannævnte Ejendom, er optagne paa denne Liste, bevidnes.

Aarhus, den 22 Oktober 1917.

Ejerens Navn: Købmand Larsen

Ejerens Bopæl: Hadsten

Herbert Kristiansen

~~Ejerens eller~~ Viceværtens **Underskrift.**

Distrikt Nr.

Løbe-Nr.: 3322

Gade: Kroghsgade

Afhentes den

Husnummer: 12

Mandtalsliste

over

Personer, Selskaber, Foreninger og Institutioner,

der benytter Lokaler

i ovennævnte Ejendom.

I Henhold til Lov af 15. Maj 1875 § 21, jfr. § 22. paahviler det under Strafansvar vedkommende Husejer eller hans Befuldmægtigede at udfylde nærværende Skema.

Beboelsesskemaet. Alle i Ejendommen boende Personer opføres med deres fulde Navn og øvrige i Skemaet forlangte Oplysninger, uanset om de midlertidig er fraværende.

Tillægsskema I. (Se Bagsiden). Paa dette Skema opføres **udenbys eller i Udlandet boende Personer,** der i Ejendommen driver Forretning, Haandværk eller anden selvstændig Næringsdrift.

Tillægsskema II. (Se Bagsiden). Forsaavidt **Ejeren af Ejendommen** har Bopæl udenfor Aarhus, opføres hans Navn, Stilling og Adresse paa dette Skema.

Tillægsskema III. (Se Bagsiden). Herpaa opføres **inden- og udenlandske Selskaber, Foreninger og Institutioner,** der har Kontor eller Forretningslokaler i Ejendommen.

Ifald der ikke er tilstrækkelig Plads paa det tilsendte Skema til alle Ejendommens Beboere, vil flere Skemaer kunne faas udleverede ved Henvendelse paa **Skattekontoret, Mejlgade 4, 1ste Sal.** (Aabent fra Kl. 9—2 og fra 4—6).

Aarhus Byraad, i Oktober 1917.

Bemærk Bagsiden,

der skal udfyldes af Ejendommens Ejer eller dennes Repræsentant.

Optælling.
(Foretages ved Byraadets Foranstaltning).

Mandkøn..... 6

Kvindekøn 6

Ialt... 12 Personer.

Beboelsesskema. 12

Opføres i Rækkefølge saaledes: Forhus, Sidehus, Baghus. (Kælder, Stue, 1. Sal o. s. v.).	Samtlige Beboere af begge Køn **Fulde Navn.** Ved Børn uden Navn sættes „Dreng" eller „Pige". Det almindelig benyttede Fornavn understreges. (Mellem hver Familie maa der helst være en Linies Mellemrum).	Fødselsaar.	Fødselsdag.	**Fødeby.** Hvis udenfor Danmark om Vedkommende har **Indfødsret.**	**Stilling i Husstanden** (Husfader, Husmoder, Søn, Datter, Plejesøn, Plejedatter, Slægtning, Tyende, Logerende).	Gift, ugift, Enke, Enkemand, Fraskilt eller Separeret.	**Stand** eller **Livsstilling.** Stillingen betegnes saaledes, at det kan ses, om Vedkommende er Principal eller Medhjælper, f. Eks. Snedker**mester,** Snedker**svend,** **Lærling** o. s. v.	**Husleje af Beboelseslejligheden samt Antal Værelser.** Lofts- og Pigeværelser medregnes ikke. Denne Rubrik udfyldes af Ejeren eller Vicværten personlig. Antal Værelser	Aarlig Leie Kr.	**Arbejdsgiverens Navn og Bopæl,** forsaavidt selvstændig Virksomhed ikke drives.	Forsaavidt Tilflytning til Aarhus er sket i det sidste Aar, da: naar? (Dato og Aarstal).	hvorfra? (By, Gade og Hus-Nr.)	Hvis Flytning indenfor Aarhus Bygrænse er sket i det sidste Aar, da: Bopælen Oktober Flyttedag 1916. (Gade og Hus-Nr.)	Andre Bopæle siden Oktober Flyttedag 1916. (Gade og Hus-Nr.)	Hvor undervises de paa denne Liste opførte ukonfirmerede Børn mellem 6 og 14½ Aar? Gaar de i en offentlig Skole, maa dennes **Navn** anføres. Gaar de i Privatskole, anføres **Bestyrerens Navn.**	Plejebørn. Udfor Plejebørn sættes „ja" i denne Rubrik.	**Vedrørende Værnepligten.** I Henhold til § 41 i Lov Nr. 125 af 8. Juni 1912 om Værnepligt opføres her for enhver Mand mellem 18 og 36 Aar — selv om han er udskrevet af Rullen — hans **Rullebetegnelse** efter Indregningsbevis, Søfartsbog, Soldaterbog, Uddannelsespas eller Afskedspas. Udlændinge betegne sig som saadanne. Undladelse heraf medfører **Bedøstraf fra 2—100 Kr.** saavel for den **paagældende** som for **Husejeren.** Kreds.	Lægd.	Bogstav.	Nr.
Kælder	Nikolaj Flensborg	1882	25/6	Faarup	Husfader	Gift	Arbejdsmand	2	168	Fasvarket	"	"	"	"			4	230	A	1195
	Ellen Cecilie Marie Flensborg	1886	28/3	Sadbjerg	Husmoder	Gift														
	Dorthea Marie Magdalene Flensborg	1909	7/12	Brabrand	Datter										Ingerslev-Skole	"				
	Sofie Natalie Valborg Flensborg	1912	26/5	Givskud	Datter															
	Martin Fyrsen Flensborg	1914	15/12	Givskud	Søn															
Stue	Niels Peter Jensen.	1886	1/10	Sabbup	Husfader	Gift.	Arbejdsmand	2	216	Fasvarket.	1/11 1916	Addit	"	"	"	"	4	230	D	1338
	Diliane Josefine Sofie Jørgensen Jensen	1880	26/5	Vinding	Husmoder	Gift.					4/8 1916	Skivholme	Kristen	"	"	"				
	Aage Sigfred Jensen	1916	19/12	Aarhus	Søn															
1ste Sal	Julius Olsen	1879	23/7	Skanderborg	Husfader	Gift	Arbejdsmand	2.	240	tilfældig Arbejde		"	"	"	"					
	Astrid Sabine Olsen	1887	6/9	Løsning Vejle Amt	Husmoder	Gift														
	Laura Petra Olsen	1870	5/7	Vrinders	Enkemand	Enkemand	Ulykkesmand				20/10 1916	Skanderborg	Fra Bindslev	Allé						
2= Sal	Stephanie Elisabeth Christensen	1876	2/4	Randers		ugift	Syerske	2.	180	Christianiagade 33		Chicago	Frederiksgade 10	"						
	Hans Theodor Petersen				Søn															
	Ane Marie "																			
	Anton Hans "																			
	Jens Peder																			
	Hans Carl																			

Tillægsskema I. Herpaa opføres udenbys eller i Udlandet boende Personer, der i Ejendommen driver Forretning, Haandværk eller anden selvstændig Næringsdrift.

Navn.	Stilling.	Adresse		
		Kommune.	Gade og Nr.	Hvis udenfor Danmark, vedkommende Land.

Tillægsskema II. Forsaavidt Ejeren af Ejendommen har Bopæl udenfor Aarhus, opføres hans (hendes) Navn, Stilling og Adresse paa dette Skema.

Navn.	Stilling.	Adresse		
		Kommune.	Gade og Nr.	Hvis udenfor Danmark, vedkommende Land.

Tillægsskema III. Herpaa opføres inden- og udenlandske Selskaber, Foreninger og Institutioner, der har Kontor eller Forretningslokaler i Ejendommen.

Selskabets eller Institutionens Navn.	Forretnings Branche.	Forsaavidt Selskabet er hjemmehørende udenfor Aarhus, opføres her Opholdskommunens Navn. Er Selskabet hjemmehørende i Udlandet anføres Navnet paa Selskabets herværende Repræsentant.

Antal Beboelseslejligheder.

(Udfyldes af Ejeren eller Viceværten).

I Ejendommen findes:

Antal.	
	Beboelseslejligheder med 1 Værelse og Køkken.
4.	do. - 2 Værelser.
	do. - 3 do. uden Pigeværelse.
	do. - 3 do. med do.
	do. - 4 do. uden do.
	do. - 4 do. med do.
	do. - 5 do.
	do. - 6 do.
	do. - 6 do. og derover.

At samtlige Personer og Selskaber m. v., som har lejet Lejlighed eller Lokaler, bor eller driver Forretning i forannævnte Ejendom, er optagne paa denne Liste, bevidnes.

Aarhus, den 24 Oktober 1917.

Ejerens Navn: Julius Olsen

Ejerens Bopæl: Krogtsgade 12 I

Julius Olsen
Ejerens eller Viceværtens **Underskrift.**

Distrikt Nr.

Løbe-Nr.: 3323

Gade: Kroghsgade

Afhentes den

Husnummer: 14

Mandtalsliste

over

Personer, Selskaber, Foreninger og Institutioner,

der benytter Lokaler

i ovennævnte Ejendom.

I Henhold til Lov af 15. Maj 1875 § 21, jfr. § 22, paahviler det under Strafansvar vedkommende Husejer eller hans Befuldmægtigede at udfylde nærværende Skema.

Beboelsesskemaet. Alle i Ejendommen boende Personer opføres med deres fulde Navn og øvrige i Skemaet forlangte Oplysninger, uanset om de midlertidig er fraværende.

Tillægsskema I. (Se Bagsiden). Paa dette Skema opføres **udenbys eller i Udlandet boende Personer,** der i Ejendommen driver Forretning, Haandværk eller anden selvstændig Næringsdrift.

Tillægsskema II. (Se Bagsiden). Forsaavidt **Ejeren af Ejendommen** har Bopæl udenfor Aarhus, opføres hans Navn, Stilling og Adresse paa dette Skema.

Tillægsskema III. (Se Bagsiden). Herpaa opføres **inden- og udenlandske Selskaber, Foreninger og Institutioner,** der har Kontor eller Forretningslokaler i Ejendommen.

Ifald der ikke er tilstrækkelig Plads paa det tilsendte Skema til alle Ejendommens Beboere, vil flere Skemaer kunne faas udleverede ved Henvendelse paa **Skattekontoret, Mejlgade 4, 1ste Sal.** (Aabent fra Kl. 9—2 og fra 4—6).

Aarhus Byraad, i Oktober 1917.

Bemærk Bagsiden,

der skal udfyldes af Ejendommens Ejer eller dennes Repræsentant.

Optælling.
(Foretages ved Byraadets Foranstaltning).

Mandkøn..... 9

Kvindekøn 8

Ialt... 17 Personer.

Beboelsesskema. 14

Opføres i Rækkefølge saaledes: Forhus, Sidehus, Baghus. (Kælder, Stue, 1. Sal o. s. v.).	Samtlige Beboere af begge Køn **Fulde Navn.** Ved Børn uden Navn sættes „Dreng" eller „Pige". Det almindelig benyttede Fornavn understreges. (Mellem hver Familie maa der helst være en Linies Mellemrum).	Fødselsaar.	Fødselsdag.	Fødeby. Hvis udenfor Danmark om Vedkommende har **Indfødsret.**	Stilling i Husstanden (Husfader, Husmoder, Søn, Datter, Plejesøn, Plejedatter, Slægtning, Tyende, Logerende).	Gift, ugift, Enke, Enkemand, Fraskilt eller Separeret.	Stand eller Livsstilling. Stillingen betegnes saaledes, at det kan ses, om Vedkommende er Principal eller Medhjælper, f. Eks. Snedkermester, Snedkersvend, Lærling o. s. v.	Husleje af Beboelsesleiligheden saa Antal Værelser. Lofts- og Pigeværelse medregnes ikke. Denne Rubrik udfyldes af Ejeren eller Vedværten personlig. Antal Værelser	Aarlig Kr.	Arbejdsgiverens Navn og Bopæl, forsaavidt selvstændig Virksomhed ikke drives.	Forsaavidt Tilflytning til Aarhus er sket i det sidste Aar, da: naar? (Dato og Aarstal).	hvorfra? (By, Gade og Hus-Nr.)	Hvis Flytning indenfor Aarhus Bygrænse er sket i det sidste Aar, da: Bopælen Oktober Flyttedag 1916. (Gade og Hus-Nr.)	Andre Bopæle siden Oktober Flyttedag 1916. (Gade og Hus-Nr.)	Hvor undervises de paa denne Liste opførte ukonfirmerede Børn mellem 6 og 14½ Aar? Gaar de i en offentlig Skole, maa dennes **Navn** anføres. Gaar de i Privatskole, anføres **Bestyrerens Navn.**	Plejebørn. Udfor Plejebørn sættes „ja" i denne Rubrik.	Vedrørende Værnepligten. I Henhold til § 41 i Lov Nr. 123 af 8. Juni 1912 om Værnepligt opføres her for enhver Mand mellem 18 og 36 Aar — selv om han er udslettet af Rullen — hans **Rullebetegnelse** efter Indtegningsbevis, Sofartsbog, Soldaterbog, Utjenstdygtighedspas eller Afskedspas. Udlændinge betegne sig som saadanne. Undladelse heraf medfører **Bødestraf fra 2—100 Kr.** saavel for den **paagældende** som for **Husejeren.** Kreds.	Lægd.	Bogstav.	Nr.
Kælder	Martin Nørgaard Kristensen	12/1	1873	Gjerneng	Husfader		Arbejsmand	2	14		✓									
	Inger Marie Kristensen	14/8	1861	Brandstrup	Husmoder															
	Marthus Madsine Kristensen	21/7	1900	Sdr Riesd	Datter															
Stuen	Jens Christian Jensen	12/5	1887	Aarhus	Husfader	Gift	Lokomotivfyrbøder	2	19	D. S. B.	✓						Utjenstdygtighedspas			
	Anna Nyborg Jensen	26/6	1887	Frederikshavn	Husmoder	Gift														
	Erik Christian Jensen	25/7	1911	Aarhus	Søn															
	Marius Nyborg Jensen	13/5	1915	=	=															
	Valther Nyborg Jensen	6/3	1917	=	=															
1. Sal	Jens Peter Christian Jensen	5/1	1862	Flöjstrup	Husfader	Gift	Maskinarbejder	2	19	D. S. B.	✓									
	Maren Jensen	9/11	1863	Skaarup	Husmoder	Gift														
	Agnes Jensen	20/4	1891	Aarhus	Datter						✓									
	Valdemar Jensen	9/12	1893	Viby	Søn		Lokomotivfyrbøder			D. S. B.	✓ 10/8 1917	Boulvarden 34 Aalborg					4	230	Z	243
	Dagmar Jensen	9/12	1896	Viby	Datter					[illegible]	✓									
	Peter Johan Jensen	2/8	1899	Aarhus	Søn		Maskinlærling			[illegible]chmann Vestergade 30							4	230	P	243
	Viggo Karl Jensen	6/9	1903	Aarhus	Søn		Maskinlærling			Jensen og Co. Strandgade										
Kristen	Jensine Marie Bang	6/1	1864	Slebd	Enke		Rengøringskone	2	15		✓									
	Magda Petra Bang	28/8	1902	Aarhus	Datter															

Tillægsskema I. Herpaa opføres **udenbys eller i Udlandet boende Personer,** der i Ejendommen driver Forretning, Haandværk eller anden selvstændig Næringsdrift.

Navn.	Stilling.	Adresse		
		Kommune.	Gade og Nr.	Hvis udenfor Danmark, vedkommende Land.

Tillægsskema II. Forsaavidt **Ejeren af Ejendommen har Bopæl udenfor Aarhus,** opføres hans (hendes) Navn, Stilling og Adresse paa dette Skema.

Navn.	Stilling.	Adresse		
		Kommune.	Gade og Nr.	Hvis udenfor Danmark, vedkommende Land.

Tillægsskema III. Herpaa opføres **inden- og udenlandske Selskaber, Foreninger og Institutioner,** der har Kontor eller Forretningslokaler i Ejendommen.

Selskabets eller Institutionens Navn.	Forretnings Branche.	Forsaavidt Selskabet er hjemmehørende udenfor Aarhus, opføres her Opholdskommunens Navn. Er Selskabet hjemmehørende i Udlandet anføres Navnet paa Selskabets herværende Repræsentant.

Antal Beboelseslejligheder.

(Udfyldes af Ejeren eller Viceværten).

I Ejendommen findes:

Antal.					
	Beboelseslejligheder med 1 Værelse og Køkken.				
4	do.	- 2	Værelser.		
	do.	- 3	do.	uden	Pigeværelse.
	do.	- 3	do.	med	do.
	do.	- 4	do.	uden	do.
	do.	- 4	do.	med	do.
	do.	- 5	do.		
	do.	- 6	do.		
	do.	- 6	do.	og	derover.

At samtlige Personer og Selskaber m. v., som har lejet Leilighed eller Lokaler, bor eller driver Forretning i forannævnte Ejendom, er optagne paa denne Liste, bevidnes.

Aarhus, den 22/10 1917.

Ejerens Navn: Jens Peter Christian Jensen

Ejerens Bopæl: Kroghsgade 14 I

Jens Peter Christian Jensen

Ejerens eller Viceværtens **Underskrift.**

selvstændig Næringsdrift.

is udenfor Danmark,
edkommende Land.

aa dette Skema.

is udenfor Danmark,
edkommende Land.

kaler i Ejendommen.

ehørende udenfor Aarhus,
ommunens Navn.
Udlandet anføres Navnet
ende Repræsentant.

har lejet Lejlighed eller
er optagne paa denne

Christian Jense
gade 14 I

Christian Jense
tens Underskrift.

Distrikt Nr.

Løbe-Nr.: 3324

Gade: Kroghsgade

Husnummer: 16

Afhentes den

Mandtalsliste

over

Personer, Selskaber, Foreninger og Institutioner,

der benytter Lokaler

i ovennævnte Ejendom.

I Henhold til Lov af 15. Maj 1875 § 21, jfr. § 22, paahviler det under Strafansvar vedkommende Husejer eller hans Befuldmægtigede at udfylde nærværende Skema.

Beboelsesskemaet. Alle i Ejendommen boende Personer opføres med deres fulde Navn og øvrige i Skemaet forlangte Oplysninger, uanset om de midlertidig er fraværende.

Tillægsskema I. (Se Bagsiden). Paa dette Skema opføres **udenbys eller i Udlandet boende Personer,** der i Ejendommen driver Forretning, Haandværk eller anden selvstændig Næringsdrift.

Tillægsskema II. (Se Bagsiden). Forsaavidt **Ejeren af Ejendommen** har Bopæl udenfor Aarhus, opføres hans Navn, Stilling og Adresse paa dette Skema.

Tillægsskema III. (Se Bagsiden). Herpaa opføres **inden- og udenlandske Selskaber, Foreninger og Institutioner,** der har Kontor eller Forretningslokaler i Ejendommen.

Ifald der ikke er tilstrækkelig Plads paa det tilsendte Skema til alle Ejendommens Beboere, vil flere Skemaer kunne faas udleverede ved Henvendelse paa **Skattekontoret, Mejlgade 4, 1ste Sal.** (Aabent fra Kl. 9—2 og fra 4—6).

Aarhus Byraad, i Oktober 1917.

Bemærk Bagsiden,
der skal udfyldes af Ejendommens Ejer
eller dennes Repræsentant.

Optælling.
(Foretages ved Byraadets Foranstaltning).

Mandkøn..... 4

Kvindekøn 7

Ialt... 11 Personer.

Beboelsesskema. 16

Opføres i Rækkefølge saaledes: Forhus, Sidehus, Baghus. (Kælder, Stue, 1. Sal o. s. v.).	Samtlige Beboere af begge Køn **Fulde Navn.** Ved Børn uden Navn sættes „Dreng" eller „Pige". **Det almindelig benyttede Fornavn understreges.** (Mellem hver Familie maa der helst være en Linies Mellemrum).	Fødselsaar.	Fødselsdag.	**Fødeby.** Hvis udenfor Danmark om Vedkommende har **Indfødsret.**	**Stilling i Husstanden** (Husfader, Husmoder, Søn, Datter, Plejesøn, Plejedatter, Slægtning, Tyende, Logerende).	Gift, ugift, Enke, Enkemand, Fraskilt eller Separeret.	**Stand** eller **Livsstilling.** Stillingen betegnes saaledes, at det kan ses, om Vedkommende er Principal eller Medhjælper, f. Eks. Snedkermester, Snedkersvend, Lærling o. s. v.	Husleje af Beboelsesleilighedens samt Antal Værelser. Lofts- og Pigeværelser medregnes ikke. Denne Rubrik udfyldes af Ejeren eller Værtens personlig. Antal Værelser	Aarlig Leje Kr.	**Arbejdsgiverens Navn og Bopæl,** forsaavidt selvstændig Virksomhed ikke drives.	Forsaavidt Tilflytning til Aarhus er sket i det sidste Aar, da naar? (Dato og Aarstal).	hvorfra? (By, Gade og Hus-Nr.)	Hvis Flytning indenfor Aarhus Bygrænse er sket i det sidste Aar, da Bopælen Oktober Flyttedag 1916. (Gade og Hus-Nr.)	Andre Bopæle siden Oktober Flyttedag 1916. (Gade og Hus-Nr.)	Hvor undervises de paa denne Liste opførte ukonfirmerede Børn mellem 6 og 14½ Aar? Gaar de i en offentlig Skole, maa dennes **Navn** anføres. Gaar de i Privatskole, anføres **Bestyrerens Navn.**	Plejebørn. Udfor Plejebørn sættes „ja" i denne Rubrik.	**Vedrørende Værnepligten.** I Henhold til § 41 i Lov Nr. 123 af 8. Juni 1912 om Værnepligt opføres her for enhver Mand mellem 18 og 36 Aar — selv om han er udslettet af Rullen — hans **Rullebetegnelse** efter Indtegningsbevis, Søfartsbog, Soldaterbog, Utjenstdygtighedspas eller Afskedspas. Udlændinge betegne sig som saadanne. Undladelse heraf medfører **Bødestraf fra 2—100 Kr.** saavel for den **paagældende** som for **Husejeren.** Kreds.	Lægd.	Bogstav.	Nr.
Stuen	Thomas Kristian Nielsen	1876	18/12	Lindaa	Fader	Gift	Maskinarbejder	4	3.50	Centralværkstedet	✓						~~4~~	~~230~~	~~N.~~	~~1042~~
"	Hansine Rasmine Mariane Nielsen	1877	31/7	Svodstrup	Moder	"														
"	Arthur Nielsen	1900	30/5	Aarhus	Søn															
"	Elna Nielsen	1902	12/4	"	Datter															
1ste Sal	Carl Henrik Carlsen	1886	2/3	Auning	Husfader	Gift	Maskinarbejder	2	2.50	Centralværkstedet	✓						4	230	N.	1042.
	Thora Carlsen	1884	18/12	Horsens	Husmoder	"														
	Frantz Max Carlsen	1912	26/7	Randers	Søn															
	Ruth Gørvild Carlsen	1914	27/2	"	Datter															
	Ethel Marie Damgaard Carlsen	1915	26/11	Aarhus	Datter															
Kristen	Kirstine Christensen	1850	29/6	Havredal	Husmoder	Enke		2	1.50		✓									
	Marie Johanne Christensen	1884	15/6	Randers	Datter	Ugift					✓									

Tillægsskema I. Herpaa opføres **udenbys eller i Udlandet boende Personer,** der i Ejendommen driver Forretning, Haandværk eller anden selvstændig Næringsdrift.

Navn.	Stilling.	Adresse		
		Kommune.	Gade og Nr.	Hvis udenfor Danmark, vedkommende Land.

Tillægsskema II. Forsaavidt **Ejeren af Ejendommen har Bopæl udenfor Aarhus,** opføres hans (hendes) Navn, Stilling og Adresse paa dette Skema.

Navn.	Stilling.	Adresse		
		Kommune.	Gade og Nr.	Hvis udenfor Danmark, vedkommende Land.

Tillægsskema III. Herpaa opføres **inden- og udenlandske Selskaber, Foreninger og Institutioner,** der har Kontor eller Forretningslokaler i Ejendommen.

Selskabets eller Institutionens Navn.	Forretnings Branche.	Forsaavidt Selskabet er hjemmehørende udenfor Aarhus, opføres her Opholdskommunens Navn. Er Selskabet hjemmehørende i Udlandet anføres Navnet paa Selskabets herværende Repræsentant.

Antal Beboelseslejligheder.

(Udfyldes af Ejeren eller Viceværten).

I Ejendommen findes:

Antal.	Beboelseslejligheder med 1 Værelse og Køkken.
4	do. - 2 Værelser.
	do. - 3 do. uden Pigeværelse.
	do. - 3 do. med do.
	do. - 4 do. uden do.
	do. - 4 do. med do.
	do. - 5 do.
	do. - 6 do.
	do. - 6 do. og derover.

At samtlige Personer og Selskaber m. v., som har lejet Leilighed eller Lokaler, bor eller driver Forretning i forannævnte Ejendom, er optagne paa denne Liste, bevidnes.

Aarhus, den 23-10 1917.

Ejerens Navn: H. Nielsen

Ejerens Bopæl: Brogade N. 16

Ejerens eller Viceværtens **Underskrift.**

Distrikt Nr. (Horsensgade No 2-)

Lobe-Nr.: 3268

Gade: de Mezasvej

Afhentes den

Husnummer: 1.

+1.

Mandtalsliste

over

Personer, Selskaber, Foreninger og Institutioner,

der benytter Lokaler

i ovennævnte Ejendom.

I Henhold til Lov af 15. Maj 1875 § 21, jfr. § 22, paahviler det under Strafansvar vedkommende Husejer eller hans Befuldmægtigede at udfylde nærværende Skema.

Beboelsesskemaet. Alle i Ejendommen boende Personer opføres med deres fulde Navn og øvrige i Skemaet forlangte Oplysninger, uanset om de midlertidig er fraværende.

Tillægsskema I. (Se Bagsiden). Paa dette Skema opføres **udenbys eller i Udlandet boende Personer,** der i Ejendommen driver Forretning, Haandværk eller anden selvstændig Næringsdrift.

Tillægsskema II. (Se Bagsiden). Forsaavidt **Ejeren af Ejendommen** har Bopæl udenfor Aarhus, opføres hans Navn, Stilling og Adresse paa dette Skema.

Tillægsskema III. (Se Bagsiden). Herpaa opføres **inden- og udenlandske Selskaber, Foreninger og Institutioner,** der har Kontor eller Forretningslokaler i Ejendommen.

Ifald der ikke er tilstrækkelig Plads paa det tilsendte Skema til alle Ejendommens Beboere, vil flere Skemaer kunne faas udleverede ved Henvendelse paa **Skattekontoret, Mejlgade 4, 1ste Sal.** (Aabent fra Kl. 9—2 og fra 4—6).

Aarhus Byraad, i Oktober 1917.

Bemærk Bagsiden,

der skal udfyldes af Ejendommens Ejer eller dennes Repræsentant.

Optælling.
(Foretages ved Byraadets Foranstaltning).

Mandkøn..... 10

Kvindekøn 7

Ialt... 17 Personer.

Beboelsesskema. 2

Opføres i Rækkefølge saaledes: Forhus, Sidehus, Baghus. (Kælder, Stue, 1. Sal o. s. v.).	Samtlige Beboere af begge Køn **Fulde Navn.** Ved Børn uden Navn sættes „Dreng" eller „Pige". **Det almindelig benyttede Fornavn understreges.** (Mellem hver Familie maa der helst være en Linies Mellemrum).	Fødselsaar.	Fødselsdag.	**Fødeby.** Hvis udenfor Danmark om Vedkommende har **Indfødsret.**	**Stilling i Husstanden** (Husfader, Husmoder, Søn, Datter, Plejesøn, Plejedatter, Slægtning, Tyende, Logerende).	Gift, ugift, Enke, Enkemand, Fraskilt eller Separeret.	**Stand** eller **Livsstilling.** Stillingen betegnes saaledes, at det kan ses, om Vedkommende er Principal eller Medhjælper, f. Eks. Snedkermester, Snedkersvend, Lærling o. s. v.	Husleje af Beboelseslejligheden samt Antal Værelser. Lofts- og Pigeværelser medregnes ikke. Denne Rubrik udfyldes af Eieren eller Viceværten personlig. Antal Værelser	Aarlig Leje Kr.	**Arbejdsgiverens Navn og Bopæl,** forsaavidt selvstændig Virksomhed ikke drives.	Forsaavidt Tilflytning til Aarhus er sket i det sidste Aar, da naar? (Dato og Aarstal).	hvorfra? (By, Gade og Hus-Nr.)	Hvis Flytning indenfor Aarhus Bygrænse er sket i det sidste Aar, da Bopælen Oktober Flyttedag 1916. (Gade og Hus-Nr.)	Andre Bopæle siden Oktober Flyttedag 1916. (Gade og Hus-Nr.)	Hvis i det ved denne Liste opførte ukonfirmerede Børn mellem 6 og 14½ Aar? Gaar de i en offentlig Skole, maa dennes **Navn** anføres. Gaar de i Privatskole, anføres **Bestyrerens Navn.**	Plejebørn. Udfor Plejebørn sættes „Ja" i denne Rubrik.	**Vedrørende Værnepligten.** I Henhold til § 41 i Lov Nr. 125 af 8. Juni 1912 om Værnepligt opføres her for enhver Mand mellem 18 og 36 Aar — selv om han er udslettet af Rullen — hans **Rullebetegnelse** efter Indtegningsbevis, Sofartsbog, Soldaterbog, Utjenstdygtighedspas eller Afskedspas. Udlændinge betegne sig som saadanne. Undladelse heraf medfører **Bødestraf fra 2—100 Kr.** saavel for den **paagældende** som for **Husejeren.** Kreds.	Lægd.	Bogstav.	Nr.
1ste Sal	Anton P. Chr. Espersen	1870	27/1	Vorning	Mand	Gift	Delikatessehl	4	450		✓		samme							
—	Ane Marie Espersen	1874	23/11	Hjørthede	Husfrue	—														
—	Ane Marie Elisabeth Mikkelsen	1896	31/8	Løften	Expeditrice	Ugift					✓									
2. Sal.	Edvard Berglund Simonsen	1883	25/2	Aarhus	Husfader	Gift	Guldsmed	3	425		✓		"							
"	Christa Marie Elisabeth Simonsen	1885	22/11	Randers	Husmoder	"														
"	Hakon Berglund Simonsen	1906	24/10	"	Søn										Fjordsg Skole					
"	Harry Berglund Simonsen	1908	28/5	Aarhus	"										"					
3de Sal	Johannes M. Thomsen	1884	2/9	Odder	Husfader	gift	Malermester	4	475		✓		"							
	Ellen Marie Thomsen	1887	10/12	Aarhus	Husmoder															
	Vilhelm Morits Thomsen	1908	11/7	"	Søn										Skiftegaards Skole					
	Harald Chr. Thomsen	1910	29/1	"	"										"					
	Toge Erik Thomsen	1911	18/1	"	"										"					
	Gerda Thomsen	1912	26/4	"	Datter															
4de Sal	Chr. Carl Christensen	1879	23/7	Aarhus	Husfader	Enkem	Typograf	4	375	„Jyllandsposten"	✓		"							
	Rigmor Ida Margretha Christensen	1901	30/3	"	Datter	ugift														
	Hilma Marie Kirstine Christensen	1904	11/9	"	"										Ingerslevs Skole					
	Holger Carl Otto Christensen	1906	9/10	"	Søn										"					
	E. Vygaard						Elev				1/11	Ikke								

Tillægsskema I. Herpaa opføres udenbys eller i Udlandet boende Personer, der i Ejendommen driver Forretning, Haandværk eller anden selvstændig Næringsdr

Navn.	Stilling.	Adresse		
		Kommune.	Gade og Nr.	Hvis udenfor Danmark, vedkommende Land.

Tillægsskema II. Forsaavidt Ejeren af Ejendommen har Bopæl udenfor Aarhus, opføres hans (hendes) Navn, Stilling og Adresse paa dette Skema.

Navn.	Stilling.	Adresse		
		Kommune.	Gade og Nr.	Hvis udenfor Danmark, vedkommende Land.

Tillægsskema III. Herpaa opføres inden- og udenlandske Selskaber, Foreninger og Institutioner, der har Kontor eller Forretningslokaler i Ejendommen.

Selskabets eller Institutionens Navn.	Forretnings Branche.	Forsaavidt Selskabet er hjemmehørende udenfor Aarhus, opføres her Opholdskommunens Navn. Er Selskabet hjemmehørende i Udlandet anføres Navnet paa Selskabets herværende Repræsentant.
Horsensgades Kødudsalg		

Antal Beboelseslejligheder.

(Udfyldes af Ejeren eller Viceværten).

I Ejendommen findes:

Antal.	
	Beboelseslejligheder med 1 Værelse og Køkken.
	do. - 2 Værelser.
1	do. - 3 do. uden Pigeværelse.
	do. - 3 do. med do.
3	do. - 4 do. uden do.
	do. - 4 do. med do.
	do. - 5 do.
	do. - 6 do.
	do. - 6 do. og derover.

At samtlige Personer og Selskaber m. v., som har lejet Lejlighed ell Lokaler, bor eller driver Forretning i forannævnte Ejendom, er optagne paa den Liste, bevidnes.

Aarhus, den 23 Oktober 1917.

Ejerens Navn: Fabrikant H. W. Kjart

Ejerens Bopæl: Villa „Marselis" Str

Harjær Lingh

Ejerens eller Viceværtens Underskrift.

Distrikt Nr.

Løbe-Nr.: 3325

Gade: Horsensgade

Husnummer: 4

Afhentes den

Mandtalsliste

over

Personer, Selskaber, Foreninger og Institutioner,

der benytter Lokaler

i ovennævnte Ejendom.

I Henhold til Lov af 15. Maj 1875 § 21, jfr. § 22, paahviler det under Strafansvar vedkommende Husejer eller hans Befuldmægtigede at udfylde nærværende Skema.

Beboelsesskemaet. Alle i Ejendommen boende Personer opføres med deres fulde Navn og øvrige i Skemaet forlangte Oplysninger, uanset om de midlertidig er fraværende.

Tillægsskema I. (Se Bagsiden). Paa dette Skema opføres **udenbys eller i Udlandet boende Personer,** der i Ejendommen driver Forretning, Haandværk eller anden selvstændig Næringsdrift.

Tillægsskema II. (Se Bagsiden). Forsaavidt **Ejeren af Ejendommen** har Bopæl udenfor Aarhus, opføres hans Navn, Stilling og Adresse paa dette Skema.

Tillægsskema III. (Se Bagsiden). Herpaa opføres **inden- og udenlandske Selskaber, Foreninger og Institutioner,** der har Kontor eller Forretningslokaler i Ejendommen.

Ifald der ikke er tilstrækkelig Plads paa det tilsendte Skema til alle Ejendommens Beboere, vil flere Skemaer kunne faas udleverede ved Henvendelse paa **Skattekontoret, Mejlgade 4, 1ste Sal.** (Aabent fra Kl. 9—2 og fra 4—6).

Aarhus Byraad, i Oktober 1917.

Bemærk Bagsiden,
der skal udfyldes af Ejendommens Ejer eller dennes Repræsentant.

Optælling.
(Foretages ved Byraadets Foranstaltning).

Mandkøn..... 23
Kvindekøn 20
Ialt... 43 Personer.

Beboelsesskema. 4

Opføres i Rækkefølge saaledes: Forhus, Sidehus, Baghus. (Kælder, Stue, 1. Sal o. s. v.).	Samtlige Beboere af begge Køn **Fulde Navn.** Ved Børn uden Navn sættes „Dreng" eller „Pige". **Det almindelig benyttede Fornavn understreges.** (Mellem hver Familie maa der helst være en Linies Mellemrum).	Fødselsaar.	Fødselsdag.	**Fødeby.** Hvis udenfor Danmark om Vedkommende har **Indfødsret.**	**Stilling i Husstanden** (Husfader, Hustmoder, Søn, Datter, Plejesøn, Plejedatter, Slægtning, Tyende, Logerende).	Gift, ugift, Enke, Enkemand, Fraskilt eller Separeret.	**Stand** eller **Livsstilling.** Stillingen betegnes saaledes, at det kan ses, om Vedkommende er Principal eller Medhjælper, f. Eks. Snedker**mester,** Snedker**svend,** Lær**ling** o. s. v.	**Husleje** af Beboelseslejligheden samt Antal Værelser. Lofts- og Pigeværelser medregnes ikke. Denne Rubrik udfyldes af Eieren eller Vicværten personlig. Antal Værelser	Aarlig Leie Kr.	**Arbejdsgiverens Navn og Bopæl,** forsaavidt selvstændig Virksomhed ikke drives.	Forsaavidt Tilflytning til Aarhus er sket i det sidste Aar, da: naar? (Dato og Aarstal).	hvorfra? (By, Gade og Hus-Nr.)	Hvis Flytning indenfor Aarhus Bygrænse er sket i det sidste Aar, da: Bopælen Oktober Flyttedag 1916. (Gade og Hus-Nr.)	Andre Bopæle siden Oktober Flyttedag 1916. (Gade og Hus-Nr.)	Hvor undervises de paa denne Liste opførte ukonfirmerede Børn mellem 6 og 14½ Aar? Gaar de i en offentlig Skole, maa dennes **Navn** anføres. Gaar de i Privatskole, anføres **Bestyrerens Navn.**	Plejebørn. Udfor Plejebørn sættes „ja" i denne Rubrik.	**Vedrørende Værnepligten.** I Henhold til § 41 i Lov Nr. 125 af 8. Juni 1912 om Værnepligt opføres her for enhver Mand mellem 18 og 36 Aar — selv om han er udskrevet af Hullen — hans **Rullebetegnelse** efter Indtegningsbevis, Sofartsbog, Soldaterbog, Tjenstdygtighedspas eller Afskedspas. Udlændinge betegne sig som saadanne. Undladelse heraf medfører **Bødestraf fra 2—100 Kr.** saavel for den **paagældende** som for **Husejeren.** Kreds.	Lægd.	Bogstav.	Nr.
Stuen h.	Y F Westerberg	1878	5/3	Sindstrup	Husfader		Arbejdsmand	2	258	Kvæsmester Dagbjerg	✓											
	M M Westerberg	1884	4/6	Viborg	Husmoder																		
1 Sal tv	Christian Christensen	1886	7/2	Roslev	Husfader		Maskinarbejder	2	270		✓								4	230	J	666	
	Karen Christensen	1885	25/10	Aarhus	Hustmoder																		
	Peter Christensen	1905	7/8	Randers	Søn													Fredriksgades Borgskole					
	Harriet Christensen	1907	16/7	Randers	Datter													do					
	Kaj Juel Christensen	1909	29/12	Randers	Søn																		
	Dagny Christensen	1914	6/4	Aarhus	Datter																		
	Emma Christensen	1916	1/12	Aarhus	Datter																		
1 Sal h	Adolfried Holger Leonhard Schröder	1880	31/12	Helsingør	Husfader	gift	Glasmager	2	300		✓												
	Dagmar Olga Augusta Schröder	1883	22/5	Hasdrup Amager	Hustmoder																		
	Elinor Schröder	1909	30/7	Aarhus	Datter													Ingerslev Borgerskole					
	Yonna Irene Schröder	1910	5/12	—	—													do					
	Nordis Juliane Schröder	1912	6/6	—	—																		
	Nina Olga Olivia Schröder	1916	14/6	—	—																		
1 Sal v.	Jens Holger Johansen	1884	14/6	Aarhus	Husfader		Elektriker	2		Centralværkstedet	✓												
	Anna Johansen	1886	25/3	Thüringen	Hustmoder																		
	Astrid Lena Johansen	1911	1/11	Aarhus	Datter																		
	Arnold Erik Bergert Johansen	1914	2/4	Aarhus	Søn																		
2 Sal t. h.	Ane Margrethe Kirstine Jensen	1885	19/3	Vinderup	Husfader			2	300														
	Jens Marinus August Jensen	1882	2/8	Bønder	Husfader		Tømrer			Centralværkstedet	✓								4	230	J.	26.	
	Leroy Haakon Jensen	1912	3/10	Aarhus	Søn																		
2 Sal t. v.	Aage Johan Strand	1889	1/11	Randers	Husfader		Købmand	2	300		✓												
	Martha Strand	1892	19/7	Aarhus	Hustmoder																		
	Svend Aage Strand	1913	4/12	Aarhus	Søn																		
	Knud Erik Strand	1917	29/4	Aarhus	Søn																		
3 Sal t. h.	Carl Oluf Andersen	1888	8/4	Hathuslev	Husfader		Arbejdsmand	2	300		✓								4	230	M	981	
	Johanne Andersen	1883	10/8	Horbelev	Hustmoder																		
3 Sal t. v.	Robert Magnus Nielsen	1885	15/9	Aarhus	Husfader		Lokomotivfyrbøder	2	295	D. S. B.	✓								4	230	O	1112.	
	Anna Jensine Nielsen	1892	14/4	Fredericia	Hustmoder																		
	Carl Johan Nielsen	1911	9/3	Aarhus	Søn																		
	Irma Kathrine Nielsen	1913	15/5	—	Datter																		
	Rudolf Nielsen	1915	10/10	Struer	Søn																		
4 Sal t. h.	J P M L Emanuel Sørensen	1880	6/8	Aarhus	Husfader		Arbejdsmand			Centralværkstedet	✓								4	230	G	758	
	Maren Marie Sørensen	1884	22/9	Aarhus	Hustmoder			2	264														
	Johan Vilhelm Sørensen	1905	9/7	Middelfart	Søn													Valdemarsg Borgeskole to Ingerslev Borgeskole					
	Valdemar Emanuel Sørensen	1908	21/5	Middelfart	Søn																		
	Egon Sørensen	1910	10/7	Aarhus	Søn																		
	Else Andrea Sørensen	1912	13/5	Aarhus	Datter																		
4 Sal t. v.	Kristen Thorsbech	1880	27/5	Bønderslev	Husfader		Snedker			Kj. Jernbaneværksted Fredericia	✓								5	517	Y	1	
	Pauline Nielsine Thorsbech	1880	14/11	Godthaab	Hustmoder			2	264														
	Niels Lykkegaard Thorsbech	1908	13/11	Aarhus	Søn																		
	Mads Lykkegaard Thorsbech	1910	20/6	Aarhus	Søn																		

Tillægsskema I. Herpaa opføres **udenbys eller i Udlandet boende Personer,** der i Ejendommen driver Forretning, Haandværk eller anden selvstændig Næringsdrift.

Navn.	Stilling.	Adresse		
		Kommune.	Gade og Nr.	Hvis udenfor Danmark, vedkommende Land.

Tillægsskema II. Forsaavidt **Ejeren af Ejendommen har Bopæl udenfor Aarhus,** opføres hans (hendes) Navn, Stilling og Adresse paa dette Skema.

Navn.	Stilling.	Adresse		
		Kommune.	Gade og Nr.	Hvis udenfor Danmark, vedkommende Land.

Tillægsskema III. Herpaa opføres **inden- og udenlandske Selskaber, Foreninger og Institutioner,** der har Kontor eller Forretningslokaler i Ejendommen.

Selskabets eller Institutionens Navn.	Forretnings Branche.	Forsaavidt Selskabet er hjemmehørende udenfor Aarhus, opføres her Opholdskommunens Navn. Er Selskabet hjemmehørende i Udlandet anføres Navnet paa Selskabets herværende Repræsentant.

Antal Beboelseslejligheder.

(Udfyldes af Ejeren eller Viceværten).

I Ejendommen findes:

Antal.					
	Beboelseslejligheder	med	1	Værelse og Køkken.	
10.	do.	-	2	Værelser.	
	do.	-	3	do.	uden Pigeværelse.
	do.	-	3	do.	med do.
	do.	-	4	do.	uden do.
	do.	-	4	do.	med do.
	do.	-	5	do.	
	do.	-	6	do.	
	do.	-	6	do.	og derover.

At samtlige Personer og Selskaber m. v., som har lejet Leilighed eller Lokaler, bor eller driver Forretning i forannævnte Ejendom, er optagne paa denne Liste, bevidnes.

Aarhus, den 23 Novemb. 1917.

Ejerens Navn: F. Fr. Johansen

Ejerens Bopæl: Fredensgade 4. T

F. Fr. Johansen

Ejerens eller Viceværtens **Underskrift.**

Distrikt Nr.

Løbe-Nr.: 3326

Gade: Horsensgade

Afhentes den

Husnummer: 6.

Mandtalsliste

over

Personer, Selskaber, Foreninger og Institutioner,

der benytter Lokaler

i ovennævnte Ejendom.

I Henhold til Lov af 15. Maj 1875 § 21, jfr. § 22, paahviler det under Strafansvar vedkommende Husejer eller hans Befuldmægtigede at udfylde nærværende Skema.

Beboelsesskemaet. Alle i Ejendommen boende Personer opføres med deres fulde Navn og øvrige i Skemaet forlangte Oplysninger, uanset om de midlertidig er fraværende.

Tillægsskema I. (Se Bagsiden). Paa dette Skema opføres **udenbys eller i Udlandet boende Personer,** der i Ejendommen driver Forretning, Haandværk eller anden selvstændig Næringsdrift.

Tillægsskema II. (Se Bagsiden). Forsaavidt **Ejeren af Ejendommen** har Bopæl udenfor Aarhus, opføres hans Navn, Stilling og Adresse paa dette Skema.

Tillægsskema III. (Se Bagsiden). Herpaa opføres **inden- og udenlandske Selskaber, Foreninger og Institutioner,** der har Kontor eller Forretningslokaler i Ejendommen.

Ifald der ikke er tilstrækkelig Plads paa det tilsendte Skema til alle Ejendommens Beboere, vil flere Skemaer kunne faas udleverede ved Henvendelse paa **Skattekontoret, Mejlgade 4, 1ste Sal.** (Aabent fra Kl. 9—2 og fra 4—6).

Aarhus Byraad, i Oktober 1917.

Bemærk Bagsiden,
der skal udfyldes af Ejendommens Ejer eller dennes Repræsentant.

Optælling.
(Foretages ved Byraadets Foranstaltning).

Mandkøn..... 16

Kvindekøn 14

Ialt... 30 Personer.

Beboelsesskema. 6.

Opføres i Rækkefølge saaledes: Forhus, Sidehus, Baghus. (Kælder, Stue, 1. Sal o. s. v.)	Samtlige Beboere af begge Køn **Fulde Navn.** Ved Børn uden Navn sættes „Dreng" eller „Pige". **Det almindelig benyttede Fornavn understreges.** (Mellem hver Familie maa der helst være en Linies Mellemrum).	Fødselsaar.	Fødselsdag.	**Fødeby.** Hvis udenfor Danmark om Vedkommende har **Indfødsret.**	**Stilling i Husstanden** (Husfader, Husmoder, Søn, Datter, Plejesøn, Plejedatter, Slægtning, Tyende, Logerende).	Gift, ugift, Enke, Enkemand, Fraskilt eller Separeret.	**Stand** eller **Livsstilling.** Stillingen betegnes saaledes, at det kan ses, om Vedkommende er Principal eller Medhjælper, f. Eks. Snedkermester, Snedkersvend, Lærling o. s. v.	**Husleje af Beboelseslejligheden samt Antal Værelser.** Lofts- og Pigeværelser medregnes ikke. Denne Rubrik udfyldes af Eieren eller Værgen personlig. Antal Værelser	Aarlig Leie Kr.	**Arbejdsgiverens Navn og Bopæl,** forsaavidt selvstændig Virksomhed ikke drives.	Forsaavidt Tilflytning til Aarhus er sket i det sidste Aar, da: naar? (Dato og Aarstal).	hvorfra? (By, Gade og Hus-Nr.)	Hvis Flytning indenfor Aarhus Bygrænse er sket i det sidste Aar, da: Bopælen Oktober Flyttedag 1916. (Gade og Hus-Nr.)	Andre Bopæle siden Oktober Flyttedag 1916. (Gade og Hus-Nr.)	Hvor undervises de paa denne Liste opførte ukonfirmerede Børn mellem 6 og 14½ Aar? Gaar de i en offentlig Skole, maa dennes **Navn** anføres. Gaar de i Privatskole, anføres **Bestyrerens Navn.**	Plejebørn, Udfor Plejebørn sættes „ja" i denne Rubrik.	**Vedrørende Værnepligten.** I Henhold til § 41 i Lov Nr. 125 af 8. Juni 1912 om Værnepligt opføres her for enhver Mand mellem 18 og 36 Aar — selv om han er udskrevet af Dullen — hans **Rullebetegnelse** efter Indtegningsbevis, Søfartsbog, Soldaterbog, Lilsendstygtighedspas eller Afskedspas. Udfændinge betegne sig som saadanne. Undladelse heraf medfører **Bedestraf fra 2—100 Kr.** saavel for den **paagældende** som for **Husejeren.** Kreds.	Lægd.	Bogstav.	Nr.
Thor.	Nils Anton Johannes Nielsen	1886	11/4	Mylby	Husfader			2	365				Engelsgade 23 Thor.	Grønnegade 6 Thor. 1917			4	230	F	523
	Hanne Jeanne Nielsen	1889	28/1	Hammerup	Husmoder																		
	Nils Jørgen Nielsen	1917	28/12	Aarhus	Søn																		
1 Sal.	Niels Jensen Rohde	1885	6/10	Skanderup	Husfader		Snedkersvend	2	400		Carstens-Frederiksg	✓		Grønnegade 74				4	230	A	420
	Ida Laurine Rohde	1886	1/6	Horsens.	Husmoder																		
	Lili Viola Rohde	1907	27/2	Aarhus	Datter.											Katolsk. Skole.							
II Sal.	Ludvig Emil Lucas	1873	25/8.	Bilsker	Husfader		Gjæter.	2	400.			✓		Vesterbrogade 121									
	Dagny Rode	1894	6/7	Vinderup	Husmoder																		
2 Sal	Waldemar Priskorn	1884	13/6	København	Husfader		Kornkontrollør	2	400			✓		De Meyersvej 6									
	Alma Marie Priskorn	1885	13/11	København	Husmoder																		
	Sylvia Wanda Priskorn	1908	5/3	København	Datter											Gjerdrup Skole							
3die Sal h.	Marius Christensen	1885	24/8	Aarhus	Husfader		Kemiker, Fabriksbestyrer	2	400		Aktie-Selskabet Nordisk Andelsmejeri Fabriker	✓	15/10 17	Landskrona		Bylowsgade 8			3	275	E	169.
	Marie do	1889	17/3	Fredericia	Husmoder																		
	Hans Chr. do	1913	24/3	Aarhus	Søn																		
	Karl do	1917	2/10	do	do																		
4. Sal h.	Arthur Reinhardt Pedersen	1888	12/4	Horning	Husfader		Tømrer	2	350.		Aarhus Stolefabrik Fr. Alle 50	✓		Fr. Alle 174 II				4	197	D	5
	Charlotte Gustave Kristine Pedersen	1890	27/12	Struer	Husmoder																		
	Oda Pedersen	1910	13/12	Aarhus	Datter											Borgerskolen Fr. Alle							
	A. J. F. Mr. Fredriksen						Tømrersvend	—			—				J. Arrestue							
	Peder Oluf Sørensen	1886	3/10	Thisted	Husfader		Tømrer	2	360.		Christensen & Nielsen	✓		Fr. Alle 120 I				5	580	B	608
	Flora Kristine Sørensen	1894	3/3	Flagstrup	Husmoder																		
	Poul Edvin Kjær Sørensen	1916	6/6	Aarhus	Søn																		
3 d. Sal v.	Emil Larsson	1893	31/1	Stockholm	Husfader		Kemigraf	2	400.		Buchtrups Reproduktions-Anst.	✓	16/10 17	Aabyhøj Hedegn. vej 24									
	Ingeborg Larsson	1891	22/3	Stockholm	Husmoder						Hannas Allegade 14												
1 Sal.	Otto Mikael Sandkvist	1891	29/9	Stockholm	Husf.		Fotokemigraf.	2	400		Buchtrups Reproduktions-Anst.	✓	15/10 17	Aabyhøj									
	Sarah Louise — " —	1894	6/7	Wärmdö	Husm.				02														
	Ingrid Kristina — " —	1912	26/8	Stockholm	Datter																		
Steur. to.	Rasmus Pedersen Lemming	1887	1/4	Tulstrup.	Husfader		Fisker	2	365			✓		Niels Juelsgade No 6 II				4	230	N.	700.
	Ingeborg Hansine Lemming	1895	1/10	Roskilde.	Husmoder																		
	Svend Børge Lemming.	1916	9/1	Aarhus.	Søn																		
	Dreng	1917	29/10	Aarhus	Søn																		

Tillægsskema I. Herpaa opføres **udenbys eller i Udlandet boende Personer,** der i Ejendommen driver Forretning, Haandværk eller anden selvstændig Næringsdrift.

Navn.	Stilling.	Adresse		
		Kommune.	Gade og Nr.	Hvis udenfor Danmark, vedkommende Land.

Tillægsskema II. Forsaavidt **Ejeren af Ejendommen har Bopæl udenfor Aarhus,** opføres hans (hendes) Navn, Stilling og Adresse paa dette Skema.

Navn.	Stilling.	Adresse		
		Kommune.	Gade og Nr.	Hvis udenfor Danmark, vedkommende Land.

Tillægsskema III. Herpaa opføres **inden- og udenlandske Selskaber, Foreninger og Institutioner,** der har Kontor eller Forretningslokaler i Ejendommen.

Selskabets eller Institutionens Navn.	Forretnings Branche.	Forsaavidt Selskabet er hjemmehørende udenfor Aarhus, opføres her Opholdskommunens Navn. Er Selskabet hjemmehørende i Udlandet anføres Navnet paa Selskabets herværende Repræsentant.

Antal Beboelseslejligheder.

(Udfyldes af Ejeren eller Viceværten).

I Ejendommen findes:

Antal.	
	Beboelseslejligheder med 1 Værelse og Køkken.
10	do. - 2 Værelser.
	do. - 3 do. uden Pigeværelse.
	do. - 3 do. med do.
	do. - 4 do. uden do.
	do. - 4 do. med do.
	do. - 5 do.
	do. - 6 do.
	do. - 6 do. og derover.

At samtlige Personer og Selskaber m. v., som har lejet Lejlighed eller Lokaler, bor eller driver Forretning i forannævnte Ejendom, er optagne paa denne Liste, bevidnes.

Aarhus, den 27 Oktb. 1917.

Ejerens Navn: G.f. Sof. Knudsen

Ejerens Bopæl: Dalgas Avenue 3

Sof Knudsen

Ejerens eller Viceværtens **Underskrift.**

Distrikt Nr.

Løbe-Nr.: 3327

Gade: Horsensgade

Afhentes den

Husnummer: 8.

Mandtalsliste

over

Personer, Selskaber, Foreninger og Institutioner,

der benytter Lokaler

i ovennævnte Ejendom.

I Henhold til Lov af 15. Maj 1875 § 21, jfr. § 22, paahviler det under Strafansvar vedkommende Husejer eller hans Befuldmægtigede at udfylde nærværende Skema.

Beboelsesskemaet. Alle i Ejendommen boende Personer opføres med deres fulde Navn og øvrige i Skemaet forlangte Oplysninger, uanset om de midlertidig er fraværende.

Tillægsskema I. (Se Bagsiden). Paa dette Skema opføres **udenbys eller i Udlandet boende Personer,** der i Ejendommen driver Forretning, Haandværk eller anden selvstændig Næringsdrift.

Tillægsskema II. (Se Bagsiden). Forsaavidt **Ejeren af Ejendommen** har Bopæl udenfor Aarhus, opføres hans Navn, Stilling og Adresse paa dette Skema.

Tillægsskema III. (Se Bagsiden). Herpaa opføres **inden- og udenlandske Selskaber, Foreninger og Institutioner,** der har Kontor eller Forretningslokaler i Ejendommen.

Ifald der ikke er tilstrækkelig Plads paa det tilsendte Skema til alle Ejendommens Beboere, vil flere Skemaer kunne faas udleverede ved Henvendelse paa **Skattekontoret, Mejlgade 4, 1ste Sal.** (Aabent fra Kl. 9—2 og fra 4—6).

Aarhus Byraad, i Oktober 1917.

Bemærk Bagsiden,
der skal udfyldes af Ejendommens Ejer eller dennes Repræsentant.

Optælling.
(Foretages ved Byraadets Foranstaltning).

Mandkøn..... 13

Kvindekøn 25

Ialt... 38 Personer.

Beboelsesskema. 8

Opføres i Rækkefølge saaledes: Forhus, Sidehus, Baghus. (Kælder, Stue, 1. Sal o. s. v.).	Samtlige Beboere af begge Køn **Fulde Navn.** Ved Børn uden Navn sættes „Dreng" eller „Pige". **Det almindelig benyttede Fornavn understreges.** (Mellem hver Familie maa der helst være en Linies Mellemrum).	Fødselsaar.	Fødselsdag.	**Fødeby.** Hvis udenfor Danmark om Vedkommende har **Indfødsret.**	**Stilling i Husstanden** (Husfader, Hustmoder, Søn, Datter, Plejeson, Plejedatter, Slægtning, Tyende, Logerende).	Gift, ugift, Enke, Enkemand, Fraskilt eller Separeret.	**Stand** eller **Livsstilling.** Stillingen betegnes saaledes, at det kan ses, om Vedkommende er Principal eller Medhjælper, f. Eks. Snedkermester, Snedkersvend, Lærling o. s. v.	**Husleje af Beboelseslejligheden samt Antal Værelser.** Lofts- og Pigeværelser medregnes ikke. Denne Rubrik udfyldes af Ejeren eller Værgerne personlig. Antal Værelser	Aarlig Leie Kr.	**Arbejdsgiverens Navn og Bopæl,** forsaavidt selvstændig Virksomhed ikke drives.	Forsaavidt Tilflytning til Aarhus er sket i det sidste Aar, da: naar? (Dato og Aarstal).	Forsaavidt Tilflytning til Aarhus er sket i det sidste Aar, da: hvorfra? (By, Gade og Hus-Nr.)	Hvis Flytning indenfor Aarhus Bygrænse er sket i det sidste Aar, da: Bopælen Oktober Flyttedag 1916. (Gade og Hus-Nr.)	Hvis Flytning indenfor Aarhus Bygrænse er sket i det sidste Aar, da: Andre Bopæle siden Oktober Flyttedag 1916. (Gade og Hus-Nr.)	Hvor undervises de paa denne Liste opførte ukonfirmerede Børn mellem 6 og 14 Aar? Gaar de i en offentlig Skole, maa dennes **Navn** anføres. Gaar de i Privatskole, anføres **Bestyrerens Navn.**	Plejebørn. Udfor Plejebørn sættes „Ja" i denne Rubrik.	**Vedrørende Værnepligten.** I Henhold til § 41 i Lov Nr. 125 af 8. Juni 1912 om Værnepligt opføres her for enhver Mand mellem 18 og 36 Aar — selv om han er udslettet af Rullen — hans **Rullebetegnelse** efter Indtegningsbevis, Sofartsbog, Soldaterbog, Tjenstdygtighedspas eller Afskedspas. Udlændinge betegne sig som saadanne. Undladelse heraf medfører **Bødestraf fra 2—100 Kr.** saavel for den **paagældende** som for **Husejeren.** Kreds.	Vedrørende Værnepligten. Lægd.	Vedrørende Værnepligten. Bogstav.	Vedrørende Værnepligten. Nr.
Kl. to	Andreas Valdemar Lauridsen	88	27/10	Marild	Husfader	Gift	Arbejdsmand	2	365	Aarhus Garnison	✓	—	—	Enighedsgade 23	Hermodsgade 8 A	Ingerslev	—	4	230	K.	722
	Jensine Kirstine Lauridsen	87	24/6	Ellerup	Kone																
	Valborg Johanne Marie Lauridsen	09	15/6	Vigerslev																	
	Niels Martin Frisdal Lauridsen	11	3/2	Herning																	
	Valdemar Aksel Lauridsen	14	30/7	Aarhus																	
	Sigrid Lauridsen	17	4/2	Aarhus																	
Kl. th.	Birgithe Marie Steffensen	16/2	1856	Løsning	Moder	Enke		3	480		✓			Vejgade 10							
	Johanne Steffensen	19/3	-98	do	Datter.						✓										
	Inger Petersen	17/5	1911	Hjelmshavn	Barnebarn																
	Ida Steffensen	23/5	-19	Aarhus	do.																
	Lauritz Kryger Laursen	1848	19/2	Esbjerg.	Logerende		Barbersvend			Chr. Ellerstjæ Montanvej 68	✓			Vejgade 10				4.	33a	O	156.
1 Sal th.	Hans Anthon Sudmund Carstens	46	16/3	Odense.	Husfader	Gift	Snedkermester	3	530.		✓			Museumsg. 8							
	Jenny Kristine Cecilie Carstens	1881	7/2	Holbæk	Moder	"															
	Bodil Charlotte Carstens	1911	20/2	Aarhus	Barn																
	Gudrun Pauline Carstens	1913	11/3	Aarhus																	
1 Sal to	Ane Elisabeth Jensen	1853		Horsens	Husmoder	Enke		2	400		✓	17/10 1917	Horsens Skolegade 23								
"	Agnes Elfrida Jensen	1884		do	Datter	Gift	Syerske	—	—				do								
	Johanne Jasmine Jensen	1889		do	do	"	"	—	—				"								
2 Sal to	Marius Hagmann Eriksen	83	3/4	Aarhus	Husfader	Gift	Fisker & Bager	2	400		✓	1/10	Borgmestergaarden 2 Kbhvn	~~Dronningegade 2 Kbhvn~~				4	230	O	21
	Ellen Josefa Eriksen	82	19/1	Odense	Husmoder			—	—												
	Jonna Ella Hagmann Eriksen	06	1/1	Odense	Datter			—	—												
III Sal th	Valdemar Thorstein	1880	27/6	Odense	Husfader		Maskinmester	3	530	Frichs Sodavandsfabrik	✓		Rømmalle 6 Aalborg			Ingerslev					
	Frederikke Dine Thorstein	1881	28/7	Kjerteminde	Husmoder			—	—												
	Svend Aage Dine Thorstein	06	28/5	Odense				—	—						Fjordgades Skole						
	Harriet Dine Thorstein	09	28/7	Kjerteminde	Børn			—	—												
3 Sal to	Georg Richard Sørensen.	1890	11-8	Horsens.	Husfader	Gift.	Musiker	2	432	Kgl. Kapelmusiker Rindom, Kasino	✓	23/5 1917	Horsens Fredensgade 18.		Postgade 50.			4	144	K.	125.
	Anna Wilhelmine Sørensen	1890	21-3.	Horsens	Husmoder	"					✓	13/10 1917	Horsens Fredensgade 18								
	Nanna Sørensen	1916	24-6.	Horsens.	Datter						✓	13/10 1917	Horsens Fredensgade 18								
4 Sal t.v.	Rasmus Peter Rasmussen	1873	16/11	Kjøbenhavn	Husfader	Enkemand	pens. Lærer	—	2	350	✓	13/10 1917	Kongensvej Thorvaldsensgade 9.								
	Rasmine Rasmussen	1874	8/1	Bolle	Datter	~~Enke~~ Hustru	~~hus. Lærer~~	—	—		✓	13/10 1917									
2 Sal t.h.	Bertel Svaning	1884	30/1	Kjøbenhavn	Husfader	Gift	Ingeniørassistent	3	530	Dansk Natsbanen	✓	27/10 1917	Kjøbenhavn Vesterbrogade 31.					4	230	P.	1109.
~~4 Sal th~~	Gösta Svaning	1886	3/11	"	Husfader	"		—	—												
	Carl Elisius Jensen						Befragningskontrollør	—	—			30/10 17	Horsens								
4 Sal th	Jørgen Peter Christiansen	1861	21/9	Taanum	Husfader	Gift	Postfører	3	475	Postvæsenet	✓			Bregnegade 18	"	Ingerslevs Skole					
	Ester Kathrine Christiansen	1863	1/7	--	Husmoder			—	—												
	Johanne Jasmine Christiansen	1892	19/12	Fredericia	Børn		Kontorhjælperske	—	—	— —	✓										
	Signe Marie Hilda Christiansen	1897	8/11	Aarhus			— —	—	—	„Tryg"	✓										
	Aage Christiansen	1903	3/1	--				—	—												
	Eleonora Eva Christiansen	1905	24/10	--				—	—												

Tillægsskema I. Herpaa opføres udenbys eller i Udlandet boende Personer, der i Ejendommen driver Forretning, Haandværk eller anden selvstændig Næringsdrift.

Navn.	Stilling.	Adresse		
		Kommune.	Gade og Nr.	Hvis udenfor Danmark, vedkommende Land.

Tillægsskema II. Forsaavidt Ejeren af Ejendommen har Bopæl udenfor Aarhus, opføres hans (hendes) Navn, Stilling og Adresse paa dette Skema.

Navn.	Stilling.	Adresse		
		Kommune.	Gade og Nr.	Hvis udenfor Danmark, vedkommende Land.

Tillægsskema III. Herpaa opføres inden- og udenlandske Selskaber, Foreninger og Institutioner, der har Kontor eller Forretningslokaler i Ejendommen.

Selskabets eller Institutionens Navn.	Forretnings Branche.	Forsaavidt Selskabet er hjemmehørende udenfor Aarhus, opføres her Opholdskommunens Navn. Er Selskabet hjemmehørende i Udlandet anføres Navnet paa Selskabets herværende Repræsentant.

Antal Beboelseslejligheder.

(Udfyldes af Ejeren eller Viceværten).

I Ejendommen findes:

Antal.	
	Beboelseslejligheder med 1 Værelse og Køkken.
5	do. - 2 Værelser.
5	do. - 3 do. uden Pigeværelse.
	do. - 3 do. med do.
	do. - 4 do. uden do.
	do. - 4 do. med do.
	do. - 5 do.
	do. - 6 do.
	do. - 6 do. og derover.

At samtlige Personer og Selskaber m. v., som har lejet Lejlighed eller Lokaler, bor eller driver Forretning i forannævnte Ejendom, er optagne paa denne Liste, bevidnes.

Aarhus, den 27 Oktbr. 1917.

Ejerens Navn: G. & A. J. Knudsen

Ejerens Bopæl: Dalgas Avenue 3

A. J. Knudsen

Ejerens eller Viceværtens **Underskrift.**

Distrikt Nr.

Løbe-Nr.: 3328 a

Gade: Horsensgade & Ny Kirkeplads

Husnummer: 10 2

Afhentes den

Mandtalsliste

over

Personer, Selskaber, Foreninger og Institutioner,

der benytter Lokaler

i ovennævnte Ejendom.

I Henhold til Lov af 15. Maj 1875 § 21, jfr. § 22, paahviler det under Strafansvar vedkommende Husejer eller hans Befuldmægtigede at udfylde nærværende Skema.

Beboelsesskemaet. Alle i Ejendommen boende Personer opføres med deres fulde Navn og øvrige i Skemaet forlangte Oplysninger, uanset om de midlertidig er fraværende.

Tillægsskema I. (Se Bagsiden). Paa dette Skema opføres **udenbys eller i Udlandet boende Personer,** der i Ejendommen driver Forretning, Haandværk eller anden selvstændig Næringsdrift.

Tillægsskema II. (Se Bagsiden). Forsaavidt **Ejeren af Ejendommen** har Bopæl udenfor Aarhus, opføres hans Navn, Stilling og Adresse paa dette Skema.

Tillægsskema III. (Se Bagsiden). Herpaa opføres **inden- og udenlandske Selskaber, Foreninger og Institutioner,** der har Kontor eller Forretningslokaler i Ejendommen.

Ifald der ikke er tilstrækkelig Plads paa det tilsendte Skema til alle Ejendommens Beboere, vil flere Skemaer kunne faas udleverede ved Henvendelse paa **Skattekontoret, Mejlgade 4, 1ste Sal.** (Aabent fra Kl. 9—2 og fra 4—6).

Aarhus Byraad, i Oktober 1917.

Bemærk Bagsiden,

der skal udfyldes af Ejendommens Ejer eller dennes Repræsentant.

Optælling.
(Foretages ved Byraadets Foranstaltning).

Mandkøn.....

Kvindekøn .....

Ialt... Personer.

Beboelsesskema. 10

Opføres i Rækkefølge saaledes: Forhus, Sidehus, Baghus. (Kælder, Stue, 1. Sal o. s. v.).	Samtlige Beboere af begge Køn **Fulde Navn.** Ved Børn uden Navn sættes „Dreng" eller „Pige". **Det almindelig benyttede Fornavn understreges.** (Mellem hver Familie maa der helst være en Linies Mellemrum).	Fødselsaar.	Fødselsdag.	**Fødeby.** Hvis udenfor Danmark om Vedkommende har **Indfødsret.**	**Stilling i Husstanden** (Husfader, Husmoder, Søn, Datter, Plejedatter, Slægtning, Tyende, Logerende).	Gift, ugift, Enke, Enkemand, Fraskilt eller Separeret.	**Stand** eller **Livsstilling.** Stillingen betegnes saaledes, at det kan ses, om Vedkommende er Principal eller Medhjælper, f. Eks. Snedkermester, Snedkersvend, Lærling o. s. v.	**Husleje af Beboelseslejligheden** samt Antal Værelser. Lofts- og Pigeværelser medregnes ikke. Denne Rubrik udfyldes af Ejeren eller Vicværten personlig. Antal Værelser.	Aarlig Leje Kr.	**Arbejdsgiverens Navn og Bopæl,** forsaavidt selvstændig Virksomhed ikke drives.	Forsaavidt Tilflytning til Aarhus er sket i det sidste Aar, da naar? (Dato og Aarstal).	hvorfra? (By, Gade og Hus-Nr.)	Hvis Flytning indenfor Aarhus Bygrænse er sket i det sidste Aar, da Bopælen Oktober Flyttedag 1916. (Gade og Hus-Nr.)	Andre Bopæle siden Oktober Flyttedag 1916. (Gade og Hus-Nr.)	Hvor undervises de paa denne Liste opførte ukonfirmerede Børn mellem 6 og 14½ Aar? Gaar de i en offentlig Skole, maa dennes **Navn** anføres. Gaar de i Privatskole, anføres **Bestyrerens Navn.**	Plejebørn. Udfor Plejebørn sættes „Ja" i denne Rubrik.	**Vedrørende Værnepligten.** I Henhold til § 41 i Lov Nr. 125 af 8. Juni 1912 om Værnepligt opføres her for enhver Mand mellem 18 og 36 Aar — selv om han er udskrevet af Tjenesten — hans **Rulleangivelse** efter Indtegningsbevis, Sofartsbog, Soldaterbog, Uligestyrighedspas eller Afskedspas. Udlændinge betegne sig som saadanne. Undladelse heraf medfører **Bedestraf fra 2—100 Kr.** saavel for den **paagældende** som for **Husejeren.** Kreds.	Lægd.	Bogstav.	Nr.
3 Sal	Peder Pedersen	1877	23/4	Aarhus	Husfader	Gift	Snedkermester	3	375	Møllergaarden Chr. Pedersen	✓		Vesterg. 10 II	Fjordg.								
	Emma Elisabeth Pedersen	1884	8/2	Frydendal	Husmoder	Gift			"	"												
	Svend Aage Pedersen	1909	6/7	Odder	Søn										Fjordvejens Skole (Bestyrer)							
II Sal t. h.	Frans P. W. Hartung	1863	7/5	Fyhnland	Husfader	Gift	Glarmager	3	375	Aarhus Glasværk	✓											
	Johanne W. L. d. Hartung	1872	16/2	uden Indfødsret	Husmoder	Gift																
	Frederik C. G. Hartung	1895	10/4	"	Søn	u. Gift	Glarmager			"	✓											
	Frans W. P. Hartung	1896	3/5	"	Søn	"	Glarmager			"	✓											
	Erna Natalie C. Hartung	1898	7/8	"	Datter	"	Syerske			Ch. Møller	✓											
	Hedvig Hartung	1901	25/8	"	Datter	"	"			"	"											
1. Sal t. h.	Niels Henrik Christoffer Nielsen	1887	17/7	Aarhus	Søn	Gift	Slagter	3	400	H. M. Nielsen Søndergade	✓		Søndergade 10		~~Strandvejen~~			4.	230.	M.	1137.
	Karen Nielsen	1887	9/3	Dannebrogs Sønderskyttelaug	Moder	"																
	Gerda Nielsen	1908	3/8	Aarhus	Datter	"									Christiansgade							
Hus t. h.	~~Chr.~~ Christian Larsen	~~1870~~	3/1	Sentved	Husfader	Gift	Handelsgartner	Bibeh. 2	420	~~J. C. Holm Petersen~~	✓		Vesterg. 10									
	Mette Marie Larsen	1877	29/12	Aadrup	Husmoder	Ja																
	Nicolai Rasmus Johannes Larsen	1898	20/8	Aarhus	Søn		Gartnermedhjælper			J. C. Holm Petersen & Co			-					4	230	O	41
	Anna Alfrida Sofie Larsen	1900	13/4	Aarhus	Datter																	
	Bodil Astrid Cecilie Larsen	1903	14/7	Aarhus	do																	
	Otto Christian Holger Larsen	1906	16/6	do	Søn																	
	Karen Magrete Thelma Larsen	1911	17/8	do	Datter																	
	Carl Martin Theis Theisen						Konstruktør	—				Frederiksb. Rideskole										

Tillægsskema I. Herpaa opføres **udenbys eller i Udlandet boende Personer,** der i Ejendommen driver Forretning, Haandværk eller anden selvstændig Næringsdrift.

Navn.	Stilling.	Adresse		
		Kommune.	Gade og Nr.	Hvis udenfor Danmark, vedkommende Land.

Tillægsskema II. Forsaavidt **Ejeren af Ejendommen har Bopæl udenfor Aarhus,** opføres hans (hendes) Navn, Stilling og Adresse paa dette Skema.

Navn.	Stilling.	Adresse		
		Kommune.	Gade og Nr.	Hvis udenfor Danmark, vedkommende Land.

Tillægsskema III. Herpaa opføres **inden- og udenlandske Selskaber, Foreninger og Institutioner,** der har Kontor eller Forretningslokaler i Ejendommen.

Selskabets eller Institutionens Navn.	Forretnings Branche.	Forsaavidt Selskabet er hjemmehørende udenfor Aarhus, opføres her Opholdskommunens Navn. Er Selskabet hjemmehørende i Udlandet anføres Navnet paa Selskabets herværende Repræsentant.

Antal Beboelseslejligheder.

(Udfyldes af Ejeren eller Viceværten).

I Ejendommen findes:

Antal.	
	Beboelseslejligheder med 1 Værelse og Køkken.
	do. - 2 Værelser.
	do. - 3 do. uden Pigeværelse.
	do. - 3 do. med do.
	do. - 4 do. uden do.
	do. - 4 do. med do.
	do. - 5 do.
	do. - 6 do.
	do. - 6 do. og derover.

At samtlige Personer og Selskaber m. v., som har lejet Lejlighed eller Lokaler, bor eller driver Forretning i forannævnte Ejendom, er optagne paa denne Liste, bevidnes.

Aarhus, den 24 Oktober 1917.

Ejerens Navn: R. Rasmussen

Ejerens Bopæl: Horsensgade 10.

R. Rasmussen

Ejerens eller Viceværtens **Underskrift.**

Distrikt Nr.

Løbe-Nr.: 3328 B

Gade: Havnegade

Afhentes den

Husnummer: 10

Mandtalsliste

over

Personer, Selskaber, Foreninger og Institutioner,

der benytter Lokaler

i ovennævnte Ejendom.

I Henhold til Lov af 15. Maj 1875 § 21, jfr. § 22, paahviler det under Strafansvar vedkommende Husejer eller hans Befuldmægtigede at udfylde nærværende Skema.

Beboelsesskemaet. Alle i Ejendommen boende Personer opføres med deres fulde Navn og øvrige i Skemaet forlangte Oplysninger, uanset om de midlertidig er fraværende.

Tillægsskema I. (Se Bagsiden). Paa dette Skema opføres **udenbys eller i Udlandet boende Personer,** der i Ejendommen driver Forretning, Haandværk eller anden selvstændig Næringsdrift.

Tillægsskema II. (Se Bagsiden). Forsaavidt **Ejeren af Ejendommen** har Bopæl udenfor Aarhus, opføres hans Navn, Stilling og Adresse paa dette Skema.

Tillægsskema III. (Se Bagsiden). Herpaa opføres **inden- og udenlandske Selskaber, Foreninger og Institutioner,** der har Kontor eller Forretningslokaler i Ejendommen.

Ifald der ikke er tilstrækkelig Plads paa det tilsendte Skema til alle Ejendommens Beboere, vil flere Skemaer kunne faas udleverede ved Henvendelse paa **Skattekontoret, Mejlgade 4, 1ste Sal.** (Aabent fra Kl. 9—2 og fra 4—6).

Aarhus Byraad, i Oktober 1917.

Bemærk Bagsiden,

der skal udfyldes af Ejendommens Ejer eller dennes Repræsentant.

Optælling.
(Foretages ved Byraadets Foranstaltning).

Mandkøn..... 17

Kvindekøn 24

Ialt... 41 Personer.

Beboelsesskema. 10

Opføres i Rækkefølge saaledes: Forhus, Sidehus, Baghus. (Kælder, Stue, 1. Sal o. s. v.).	Samtlige Beboere af begge Køn **Fulde Navn.** Ved Børn uden Navn sættes „Dreng" eller „Pige". **Det almindelig benyttede Fornavn understreges.** (Mellem hver Familie maa der helst være en Linies Mellemrum).	Fødselsaar.	Fødselsdag.	**Fødeby.** Hvis udenfor Danmark om Vedkommende har **Indfødsret.**	**Stilling i Husstanden** (Husfader, Hustmoder, Søn, Datter, Plejesøn, Plejedatter, Slægtning, Tyende, Logerende).	Gift, ugift, Enke, Enkemand, Fraskilt eller Separeret.	**Stand** eller **Livsstilling.** Stillingen betegnes saaledes, at det kan ses, om Vedkommende er Principal eller Medhjælper, f. Eks. Snedkermester, Snedkersvend, Lærling o. s. v.	**Husleje af Beboelseslejligheden samt Antal Værelser.** Losh- og Pigeværelser medregnes ikke. Denne Rubrik udfyldes af Ejeren eller Vicevæerten personlig. Antal Værelser	Aarlig Leie Kr.	**Arbejdsgiverens Navn og Bopæl,** forsaavidt selvstændig Virksomhed ikke drives.	Forsaavidt Tilflytning til Aarhus er sket i det sidste Aar, da: naar? (Dato og Aarstal).	hvorfra? (By, Gade og Hus-Nr.)	Hvis Flytning indenfor Aarhus Bygrænse er sket i det sidste Aar, da: Bopælen Oktober Flyttedag 1916. (Gade og Hus-Nr.)	Andre Bopæle siden Oktober Flyttedag 1916. (Gade og Hus-Nr.)	Hvor undervises de paa denne Liste opførte ukonfirmerede Børn mellem 6 og 14 Aar? Gaar de i en offentlig Skole, maa dennes **Navn** anføres. Gaar de i Privatskole, anføres **Bestyrerens Navn.**	Plejebørn. Udfor Plejebørn sættes „ja" i denne Rubrik.	**Vedrørende Værnepligten.** I Henhold til § 41 i Lov Nr. 125 af 8. Juni 1912 om Værnepligt opføres her for enhver Mand mellem 18 og 36 Aar — selv om han er udslettet af Rullen — hans **Rullebetegnelse** efter Indtegningsbevis, Sofartsbog, Soldaterbog, Uttenstdygtighedspas eller Afskedspas. Udlændinge betegne sig som saadanne. Undladelse heraf medfører **Bødestraf fra 2—100 Kr.** saavel for den **paagældende** som for **Husejeren.** Kreds.	Lægd.	Bogstav.	Nr.
4. Sal	Reinhold Lorentzen	1886	2/1	Randers	Husfader		Bagholder	4	400	John Bauer & Co	✓						4	230	B	3.
	Ludvine Margrethe Lorentzen (f. Adler)	1886	6/10	Aarhus	Hustmoder															
	Elsie Adler Lorentzen	1915	3/8	Aabyhøj	Datter															
	Ingrid Adler Lorentzen	1917	24/8	Aarhus.	do															
	Birtha Kirstine Nielsen	1897	13/5	Frederiksia	Tyende						✓									
3. Sal 3dje	Ellen Marie Janine Simmen (f. Madsen)	1870	1/2	Ford Midt	Husmoder	Enke		4	540		✓									
"	Maki Yvon Sylvest Simmen	1901	10/8	Randers	Søn		skol. ard.			Marselisborg Skole										
"	Ellen Margrethe Sylvest Simmen	1903	1/6	Randers	Datter															
"	Yvon Mourits Sylvest Simmen	1905	14/3	Randers	Søn															
"	Mouritz Andreas Madsen	1863	4/5	Ford Midt	Slægtning	ugift	Gbr Ekonomi				✓	1 Maj 1916	Aldersbo 27. Vejlemose	✓		Ingerslev Skole				
2 Sal	N. Rasmussen	1861	4/12	Tidselvej	Husfader	Enke	Murermester	4	550		✓									
"	Karen Rasmussen	1862	18/12	Elsjelvej	Hustmoder												4	230	C	263
"	Johannes Rasmussen	1887	19/7	Horsens	Søn		Murersvend				✓									
"	Anders Rasmussen	1888	7/12	Skanderborg	Søn						✓						4	230	B.	313
"	Birtha Rasmussen	1846	3/6	Aarhus	Datter						✓									
1 Sal.	Ove Julius Lorentzen	1864	23/2.	Hasseris	Husfader		Skomagermester	4	550		✓									
"	Nielsine Petrine Kristine Lorentzen	1867	19/4	Strands	Hustmoder															
"	Esther Ragna Sigrid Lorentzen	1895	31/12	Ebeltoft	Datter						✓									
"	Ellen Marie Katrine Lorentzen	1899	7/11	Aarhus	Datter															
St.	Mathilde Andersen	1872	31/3	Sverge	Husmoder	Enke	Detailleist	Piece 3	600		✓					Ingerslev Skole				
	Maud Jenni Astrid Andersen	1908	16/5	Horsens	Datter															
	Hjørn Pedersen	1906	15/10	Hvidbjerg	Tyende															

Tillægsskema I. Herpaa opføres udenbys eller i Udlandet boende Personer, der i Ejendommen driver Forretning, Haandværk eller anden selvstændig Næringsdrift.

Navn.	Stilling.	Adresse		
		Kommune.	Gade og Nr.	Hvis udenfor Danmark, vedkommende Land.

Tillægsskema II. Forsaavidt Ejeren af Ejendommen har Bopæl udenfor Aarhus, opføres hans (hendes) Navn, Stilling og Adresse paa dette Skema.

Navn.	Stilling.	Adresse		
		Kommune.	Gade og Nr.	Hvis udenfor Danmark, vedkommende Land.

Tillægsskema III. Herpaa opføres inden- og udenlandske Selskaber, Foreninger og Institutioner, der har Kontor eller Forretningslokaler i Ejendommen.

Selskabets eller Institutionens Navn.	Forretnings Branche.	Forsaavidt Selskabet er hjemmehørende udenfor Aarhus, opføres her Opholdskommunens Navn. Er Selskabet hjemmehørende i Udlandet anføres Navnet paa Selskabets herværende Repræsentant.

Antal Beboelseslejligheder.

(Udfyldes af Ejeren eller Viceværten).

I Ejendommen findes:

Antal.	
	Beboelseslejligheder med 1 Værelse og Køkken.
	do. - 2 Værelser.
3	do. - 3 do. uden Pigeværelse.
Beilett og 2 Værl.	do. - ~~3~~ do. med do.
1	do. - 4 do. uden do.
3	do. - 4 do. med do.
1 Beilett og 3 Værl.	do. - ~~5~~ do. med do.
	do. - 6 do.
	do. - 6 do. og derover.

At samtlige Personer og Selskaber m. v., som har lejet Lejlighed eller Lokaler, bor eller driver Forretning i forannævnte Ejendom, er optagne paa denne Liste, bevidnes.

Aarhus, den 24 Oktober 1917.

Ejerens Navn: R. Rasmussen

Ejerens Bopæl: Hørsingade 10

R. Rasmussen

Ejerens eller Viceværtens **Underskrift.**

Distrikt Nr. (~~Horsensgade 40~~ 1-) Fr. Alle 151

Løbe-Nr.: 3330

Gade: ~~Frederiksalle~~

Husnummer: ~~151~~ Horsensgade No 1

Afhentes den

Mandtalsliste

over

Personer, Selskaber, Foreninger og Institutioner,

der benytter Lokaler

i ovennævnte Ejendom.

I Henhold til Lov af 15. Maj 1875 § 21, jfr. § 22, paahviler det under Strafansvar vedkommende Husejer eller hans Befuldmægtigede at udfylde nærværende Skema.

Beboelsesskemaet. Alle i Ejendommen boende Personer opføres med deres fulde Navn og øvrige i Skemaet forlangte Oplysninger, uanset om de midlertidig er fraværende.

Tillægsskema I. (Se Bagsiden). Paa dette Skema opføres **udenbys eller i Udlandet boende Personer,** der i Ejendommen driver Forretning, Haandværk eller anden selvstændig Næringsdrift.

Tillægsskema II. (Se Bagsiden). Forsaavidt **Ejeren af Ejendommen** har Bopæl udenfor Aarhus, opføres hans Navn, Stilling og Adresse paa dette Skema.

Tillægsskema III. (Se Bagsiden). Herpaa opføres **inden- og udenlandske Selskaber, Foreninger og Institutioner,** der har Kontor eller Forretningslokaler i Ejendommen.

Ifald der ikke er tilstrækkelig Plads paa det tilsendte Skema til alle Ejendommens Beboere, vil flere Skemaer kunne faas udleverede ved Henvendelse paa **Skattekontoret, Mejlgade 4, 1ste Sal.** (Aabent fra Kl. 9—2 og fra 4—6).

Aarhus Byraad, i Oktober 1917.

Bemærk Bagsiden,

der skal udfyldes af Ejendommens Ejer eller dennes Repræsentant.

Optælling.
(Foretages ved Byraadets Foranstaltning).

Mandkøn..... 16

Kvindekøn 14

Ialt... 30 Personer.

Beboelsesskema. 1

Opføres i Rækkefølge saaledes: Forhus, Sidehus, Baghus. (Kælder, Stue, 1. Sal o. s. v.).	Samtlige Beboere af begge Køn **Fulde Navn.** Ved Børn uden Navn sættes „Dreng" eller „Pige". **Det almindelig benyttede Fornavn understreges.** (Mellem hver Familie maa der helst være en Linies Mellemrum).	Fødselsaar.	Fødselsdag.	**Fødeby.** Hvis udenfor Danmark om Vedkommende har **Indfødsret.**	**Stilling i Husstanden** (Husfader, Hustmoder, Søn, Datter, Plejeson, Plejedatter, Slægtning, Tyende, Logerende).	Gift, ugift, Enke, Enkemand, Fraskilt eller Separeret.	**Stand** eller **Livsstilling.** Stillingen betegnes saaledes, at det kan ses, om Vedkommende er Principal eller Medhjælper, f. Eks. Snedkermester, Svedkersvend, Lærling o. s. v.	**Husleje af Beboelseslejligheden** samt Antal Værelser. Lofts- og Pigeværelser medregnes ikke. Denne Rubrik udfyldes af Eieren eller Vicværten personlig. Antal Værelser.	Aarlig Leje Kr.
								Beboh.	
	Axel Espersen	1887	11/9	Bonholm	Fader	Gift	Forretningsfører	2	675
	Olga Espersen	1892	17/11	Langaa	Moder				
	Lilly Espersen	1913	15/4	Aarhus	Datter				
	Esther Espersen	1913	7/8	Aarhus	Datter				
	Svend Aage Axel Espersen	1917	20/6	Aarhus	Søn				
1 sal th	N. Christian Jensen	1870	6/8	Tylby Randers Amt	Fader	gift	Arbejdsmd	2	298
	Karoline Jensen	1872	21/4	Rosted	Moder				
	Axel Adolph Jensen	1898	23/12	Aarhus	Søn		Lærling Bygning		
	Ernst Rudolph Jensen	1902	13/3	do	do				
	Karlo Max Jensen	1908	17/2	do	do				
	Anna Sofie Jensen	1910	28/1	do	Datter				
	Karoline Marguerite Jensen	1912	13/6	do	do				
1. Sal th	Johannes P. S. Holmgreen	1877	7/8	Aarhus	Husfader	gift	Arbejdsmd	2	290
	Elise Kristine Holmgreen	1891	3/8	Ved Sterig	Hustmoder				
	Otto Aage Holmgreen	1911	3/9	Kjøbenhavn	Søn				
	Knud Peter Holmgreen	1916	19/3	Aarhus	Søn				
1. Sal tv.	Marie Skovgaard	1862	4/10	Tilst Aarhus Amt	Husmoder	Enke		2	270
	Martha Skovgaard	1899	9/8	Ollerslev	Datter		Kontorhjælper		Sidetjenende
2den Sal th	Hans S. V. S. Guldmann	1886	17/7	Aarhus	Husfader	Gift	Skolegaardbyder	2	285
	Herstine Marie Guldmann	1892	1/7	Nykjøbing M.	Husmoder				
2 die Sal tv	August Johann Jacque	1894	6/2	Oldenburg	Husfader		Glasmager	2.	280
	Anna Petra Jacque	1891	17/12	Aarhus.	Hustmoder				
	Gustaf Arnholdt Wilgelm Jacque	1916	9/4	Aarhus.	Søn.				
4de Sal th.	Harry Edvin Hansen.	1890	9/6	Hørning.	Husfader.	Gift.	Arbejdsmd.	2.	270
	Karoline Nikoline Hansen.	1894	2/2	Sabl.	Hustmoder.				
	Niels Hansen.	1913	20/6	Sabl	Søn.				
4 de Sal tv	Emilie Cecilie Svendsen	1887	27	Aarhus	Husfader	Gift	Arbejdsmand	2	210
	Kirstine Marie Svendsen	1887	12/2	Aarhus	Hustmoder				
	Henry Svendsen	1916	24/2	Aarhus	Søn				
	Edith Marguerite Svendsen	1917	1/6	Aarhus	Datter				
	Laurids Marius Jensen						Malersp.		

Arbejdsgiverens Navn og Bopæl, forsaavidt selvstændig Virksomhed ikke drives.	Forsaavidt Tilflytning til Aarhus er sket i det sidste Aar, da		Hvis Flytning indenfor Aarhus Bygrænse er sket i det sidste Aar, da		Hvor undervises de paa denne Liste opførte ukonfirmerede Børn mellem 6 og 14½ Aar? Gaar de i en offentlig Skole, maa dennes **Navn** anføres. Gaar de i Privatskole, anføres **Bestyrerens Navn.**	Plejebørn. Udfor Plejebørn sættes „ja" i denne Rubrik.	**Vedrørende Værnepligten.** I Henhold til § 41 i Lov Nr. 125 af 8. Juni 1912 om Værnepligt opføres her for enhver Mand mellem 18 og 36 Aar — selv om han er udskrevet af Rullen — hans **Rullebetegnelse** efter Indtegningsbevis, Sofartsbog, Søfarterbog, Lidsmandsbygtighedspas eller Afskedspas. Udlændinge betegne sig som saadanne. Undladelse heraf medfører **Bødestraf fra 2—100 Kr.** saavel for den **paagældende** som for **Husejeren.**			
	naar? (Dato og Aarstal).	hvorfra? (By, Gade og Hus-Nr.)	Bopæl den Oktober Flyttedag 1916. (Gade og Hus-Nr.)	Andre Bopæle siden Oktober Flyttedag 1916. (Gade og Hus-Nr.)	**Bestyrerens Navn.**		Kreds.	Lægd.	Bogstav.	Nr.
Kolter Lorcher	✓									
Arbejdsdolio	✓						4	230	P	378
Skyggeen Babyhjem Sundhedsplejerske Berthine					Ingeniør Skole do					
DSB	✓									
	✓									
	✓									
DSB							4	230	E	115
	✓									
Glasmagerbyen	✓						4	231	F	360
	✓									
Kommune	✓						4	230	K	270
	20/2 17	Arbejdsl.								

Tillægsskema I. Herpaa opføres udenbys eller i Udlandet boende Personer, der i Ejendommen driver Forretning, Haandværk eller anden selvstændig Næringsdrift.

Navn.	Stilling.	Adresse		
		Kommune.	Gade og Nr.	Hvis udenfor Danmark, vedkommende Land.

Tillægsskema II. Forsaavidt Ejeren af Ejendommen har Bopæl udenfor Aarhus, opføres hans (hendes) Navn, Stilling og Adresse paa dette Skema.

Navn.	Stilling.	Adresse		
		Kommune.	Gade og Nr.	Hvis udenfor Danmark, vedkommende Land.

Tillægsskema III. Herpaa opføres inden- og udenlandske Selskaber, Foreninger og Institutioner, der har Kontor eller Forretningslokaler i Ejendommen.

Selskabets eller Institutionens Navn.	Forretnings Branche.	Forsaavidt Selskabet er hjemmehørende udenfor Aarhus, opføres her Opholdskommunens Navn. Er Selskabet hjemmehørende i Udlandet anføres Navnet paa Selskabets herværende Repræsentant.

Antal Beboelseslejligheder.

(Udfyldes af Ejeren eller Viceværten).

I Ejendommen findes:

Antal.	
	Beboelseslejligheder med 1 Værelse og Køkken.
4	do. - 2 Værelser.
5	do. - 3 do. uden Pigeværelse.
	do. - 3 do. med do.
	do. - 4 do. uden do.
	do. - 4 do. med do.
	do. - 5 do.
	do. - 6 do.
	do. - 6 do. og derover.

At samtlige Personer og Selskaber m. v., som har lejet Lejlighed eller Lokaler, bor eller driver Forretning i forannævnte Ejendom, er optagne paa denne Liste, bevidnes.

Aarhus, den 25/10 1917.

Ejerens Navn: N. C. Rasmussen

Ejerens Bopæl: Bogensegade 9 II

N. C. Rasmussen

Ejerens eller Viceværtens **Underskrift.**

Distrikt Nr.

Løbe-Nr.: 3331

Gade: Horsensgade

Husnummer: 3

Afhentes den

Mandtalsliste

over

Personer, Selskaber, Foreninger og Institutioner,

der benytter Lokaler

i ovennævnte Ejendom.

I Henhold til Lov af 15. Maj 1875 § 21, jfr. § 22, paahviler det under Strafansvar vedkommende Husejer eller hans Befuldmægtigede at udfylde nærværende Skema.

Beboelsesskemaet. Alle i Ejendommen boende Personer opføres med deres fulde Navn og øvrige i Skemaet forlangte Oplysninger, uanset om de midlertidig er fraværende.

Tillægsskema I. (Se Bagsiden). Paa dette Skema opføres **udenbys eller i Udlandet boende Personer,** der i Ejendommen driver Forretning, Haandværk eller anden selvstændig Næringsdrift.

Tillægsskema II. (Se Bagsiden). Forsaavidt **Ejeren af Ejendommen** har Bopæl udenfor Aarhus, opføres hans Navn, Stilling og Adresse paa dette Skema.

Tillægsskema III. (Se Bagsiden). Herpaa opføres **inden- og udenlandske Selskaber, Foreninger og Institutioner,** der har Kontor eller Forretningslokaler i Ejendommen.

Ifald der ikke er tilstrækkelig Plads paa det tilsendte Skema til alle Ejendommens Beboere, vil flere Skemaer kunne faas udleverede ved Henvendelse paa **Skattekontoret, Mejlgade 4, 1ste Sal.** (Aabent fra Kl. 9—2 og fra 4—6).

Aarhus Byraad, i Oktober 1917.

Bemærk Bagsiden,

der skal udfyldes af Ejendommens Ejer eller dennes Repræsentant.

Optælling.
(Foretages ved Byraadets Foranstaltning).

Mandkøn..... 17

Kvindekøn 14

Ialt... 31 Personer.

Beboelsesskema. 3

Opføres i Rækkefølge saaledes: Forhus, Sidehus, Baghus. (Kælder, Stue, 1. Sal o. s. v.)	Samtlige Beboere af begge Køn **Fulde Navn.** Ved Børn uden Navn sættes „Dreng" eller „Pige". **Det almindelig benyttede Fornavn understreges.** (Mellem hver Familie maa der helst være en Linies Mellemrum).	Fødselsaar.	Fødselsdag.	**Fødeby.** Hvis udenfor Danmark om Vedkommende har **Indfødsret.**	**Stilling i Husstanden** (Husfader, Hustmoder, Søn, Datter, Plejesøn, Plejedatter, Slægtning, Tyende, Logerende).	Gift, ugift, Enke, Enkemand, Fraskilt eller Separeret.	**Stand** eller **Livsstilling.** Stillingen betegnes saaledes, at det kan ses, om Vedkommende er Principal eller Medhjælper, f. Eks. **Snedkermester,** Snedkersvend, **Lærling** o. s. v.	**Husleje af Beboelseslejligheden** samt Antal Værelser. Lofts- og Pigeværelser medregnes ikke. Denne Rubrik udfyldes af Ejeren eller Vedkommende personlig. Antal Værelser	Aarlig Leje Kr.	**Arbejdsgiverens Navn og Bopæl,** forsaavidt selvstændig Virksomhed ikke drives.	Forsaavidt Tilflytning til Aarhus er sket i det sidste Aar, da: naar? (Dato og Aarstal).	hvorfra? (By, Gade og Hus-Nr.)	Hvis Flytning indenfor Aarhus Bygrænse er sket i det sidste Aar, da: Bopælen Oktober Flyttedag 1916. (Gade og Hus-Nr.)	Andre Bopæle siden Oktober Flyttedag 1916. (Gade og Hus-Nr.)	Hvor undervises de paa denne Liste opførte ukonfirmerede Børn mellem 6 og 14½ Aar? Gaar de i en offentlig Skole, maa dennes **Navn** anføres. Gaar de i Privatskole, anføres **Bestyrerens Navn.**	Plejebørn. Udfor Plejebørn sættes „Ja" i denne Rubrik.	**Vedrørende Værnepligten.** I Henhold til § 41 i Lov Nr. 125 af 8. Juni 1912 om Værnepligt opføres her for enhver Mand mellem 18 og 36 Aar — selv om han er udskrevet af Indtil — hans **Rullebetegnelse** efter Indtegningsbevis, Søfartsbog, Soldaterbog, Uddannelsesbevis eller Afskedspas. Udlændinge betegne sig som saadanne. Undladelse heraf medfører **Bødestraf fra 2—100 Kr.** saavel for den **paagældende** som for **Husejeren.** Kreds.	Lægd.	Bogstav.	Nr.
St. t.v.	Valborg Dagmar Nicolaisen	1871	3/9	Kjøge	Husmoder	Enke				✓											
- - -	Erik Anders Georg Nicolaisen	1896	26/6	Aarhus	Søn	ugift	Bogholderelev			✓								4	230	M.	435
1 Sal t.v.	Jens Jensen	1885	5/8	Haraslev	Husfader		Boger			✓								4	241	K.	0.67
	Tulla Ragnhild Jensen	1892	3/5	Kolding	Husmoder																
	Christian Ivar Jensen	1911	28/9	Kongsvang	Søn																
	Bertha Ruthild Jensen	1912	21/10	Kongsvang	Datter																
	Inger Frances Jensen	1914	13/10	Kongsvang	Datter																
2 Sal t.v.	Christian Ferdinand Carlsen	1884	21/8	Aarhus	Husfader		Bødker			✓								4	230	Ø	24
	Jenny Johanne Carlsen	1882	25/11	Aarhus	Hustmoder																
	Aksel Carlsen	1906	18/12	Aarhus	Søn												Brandt				
3 Sal t.v.	Lauritz Erik Mathisen	1882	20/4	Haderslev Amt Sindfødsret	Husfader		Jernbaneassistent			✓	-	-	-	-	-	-		4	230	Q	679
	Inga Mathisen	1887	19/2	Aarhus	Hustmoder																
	Ove Holger Mathisen	1914	10/4	— —	Søn																
4 Sal t.v.	Christian Chr. Jørgensen	1858	24/1	Ørsenbjerg	Husfader		Glasmager			✓								3	175	E.	136
	Caroline A. Jørgensen	1876	10/4	Silkeborg	Hustmoder																
	Rudolf Oscar Emil Jørgensen	1899	24/10	Nürnberg	Søn	ugift	Elektrikerlærling											4	230	P.	368
St. t.h.	Jens Larsen Pedersen	1894	9/7	Aarhus	Husfader		Assistent			✓	-	-	-	-	-	-		4	230	X	89.
	Clara Olivia Pedersen	1896	21/2	Løbro	Hustmoder																
	Eva Pedersen	1917	13/1	Aarhus	Søn																
1 Sal t.h.	Hans Hansen	1881	23/3	Astrup	Husfader		Kranfører			✓								4	230	G	707
	Sofie Mathilde Hansen	1883	16/7	Viuring	Hustmoder																
2 Sal t.h.	Otto Emmanuel Mollerup	1886	19/6	Aarhus	Husfader		Maskinmester			✓											
	Selma Mollerup	1892	29/9	Vike	Hustmoder																
	Gunnar Antony Louis Mollerup	1915	6/11	Aarhus																	
3 Sal t.h.	Olaf Ejnar Mortensen	1880	13/7	Ringmarke	Husfader		Glasmager			✓											
	Albertine Mortensen	1880	23/12	Hadsund	Hustmoder																
	Gunhild Margarete Mortensen	1905	21/8	Aarhus	Datter																
	Ragnhild Fabrine Mortensen	1906	21/8	Aarhus	Datter																
4 Sal t.h.	Anders Julius Ernst	1887	13/7	Ingstrup Mølle Kommune	Husfader		Portør			✓								4	230	C.	
	Sofie Mathilde Ernst	1888	27/11	Todbjerg	Hustmoder																
	Frida Marie Hansine Ernst	1915	22/5	Aarhus	Datter																

Tillægsskema I. Herpaa opføres **udenbys eller i Udlandet boende Personer,** der i Ejendommen driver Forretning, Haandværk eller anden selvstændig Næringsdrift.

Navn.	Stilling.	Adresse		
		Kommune.	Gade og Nr.	Hvis udenfor Danmark, vedkommende Land.

Tillægsskema II. Forsaavidt **Ejeren af Ejendommen har Bopæl udenfor Aarhus,** opføres hans (hendes) Navn, Stilling og Adresse paa dette Skema.

Navn.	Stilling.	Adresse		
		Kommune.	Gade og Nr.	Hvis udenfor Danmark, vedkommende Land.

Tillægsskema III. Herpaa opføres **inden- og udenlandske Selskaber, Foreninger og Institutioner,** der har Kontor eller Forretningslokaler i Ejendommen.

Selskabets eller Institutionens Navn.	Forretnings Branche.	Forsaavidt Selskabet er hjemmehørende udenfor Aarhus, opføres her Opholdskommunens Navn. Er Selskabet hjemmehørende i Udlandet anføres Navnet paa Selskabets herværende Repræsentant.

Antal Beboelseslejligheder.

(Udfyldes af Ejeren eller Viceværten).

I Ejendommen findes:

Antal.		
	Beboelseslejligheder med 1 Værelse og Køkken.	
	do. 5 - 2 Værelser.	
	do. 5 - 3 do.	uden Pigeværelse.
	do. - 3 do.	med do.
	do. - 4 do.	uden do.
	do. - 4 do.	med do.
	do. - 5 do.	
	do. - 6 do.	
	do. - 6 do.	og derover.

At samtlige Personer og Selskaber m. v., som har lejet Lejlighed eller Lokaler, bor eller driver Forretning i forannævnte Ejendom, er optagne paa denne Liste, bevidnes.

Aarhus, den ..... 1917.

Ejerens Navn: Hans Hansen den 26

Ejerens Bopæl: .....

Hans Hansen,
Ejerens eller Viceværtens **Underskrift.**

Distrikt Nr.

Løbe-Nr.: 3332

Gade: Horsensgade

Afhentes den

Husnummer: 5.

Mandtalsliste

over

Personer, Selskaber, Foreninger og Institutioner,

der benytter Lokaler

i ovennævnte Ejendom.

I Henhold til Lov af 15. Maj 1875 § 21, jfr. § 22, paahviler det under Strafansvar vedkommende Husejer eller hans Befuldmægtigede at udfylde nærværende Skema.

Beboelsesskemaet. Alle i Ejendommen boende Personer opføres med deres fulde Navn og øvrige i Skemaet forlangte Oplysninger, uanset om de midlertidig er fraværende.

Tillægsskema I. (Se Bagsiden). Paa dette Skema opføres **udenbys eller i Udlandet boende Personer,** der i Ejendommen driver Forretning, Haandværk eller anden selvstændig Næringsdrift.

Tillægsskema II. (Se Bagsiden). Forsaavidt **Ejeren af Ejendommen** har Bopæl udenfor Aarhus, opføres hans Navn, Stilling og Adresse paa dette Skema.

Tillægsskema III. (Se Bagsiden). Herpaa opføres **inden- og udenlandske Selskaber, Foreninger og Institutioner,** der har Kontor eller Forretningslokaler i Ejendommen.

Ifald der ikke er tilstrækkelig Plads paa det tilsendte Skema til alle Ejendommens Beboere, vil flere Skemaer kunne faas udleverede ved Henvendelse paa **Skattekontoret, Mejlgade 4, 1ste Sal.** (Aabent fra Kl. 9—2 og fra 4—6).

Aarhus Byraad, i Oktober 1917.

Bemærk Bagsiden,
der skal udfyldes af Ejendommens Ejer eller dennes Repræsentant.

Optælling.
(Foretages ved Byraadets Foranstaltning).

Mandkøn..... 17

Kvindekøn 16

Ialt... 33 Personer.

Beboelsesskema. 5.

Opføres i Rækkefølge saaledes: Forhus, Sidehus, Baghus. (Kælder, Stue, 1. Sal o. s. v.).	Samtlige Beboere af begge Køn **Fulde Navn.** Ved Børn uden Navn sættes „Dreng" eller „Pige". **Det almindelig benyttede Fornavn understreges.** (Mellem hver Familie maa der helst være en Linies Mellemrum).	Fødselsaar.	Fødselsdag.	**Fødeby.** Hvis udenfor Danmark om Vedkommende har **Indfødsret.**	**Stilling i Husstanden** (Husfader, Husmoder, Søn, Datter, Plejesøn, Plejedatter, Slægtning, Tyende, Logerende).	Gift, ugift, Enke, Enkemand, Fraskilt eller Separeret.	**Stand** eller **Livsstilling.** Stillingen betegnes saaledes, at det kan ses, om Vedkommende er Principal eller Medhjælper, f. Eks. Snedkermester, Snedkersvend, Lærling o. s. v.	**Husleje af Beboelseslejligheden samt Antal Værelser.** Lofts- og Pigeværelser medregnes ikke. Denne Rubrik udfyldes af Ejeren eller Vedkommende Værten personlig. Antal Værelser	Aarlig Leie Kr.	**Arbejdsgiverens Navn og Bopæl,** forsaavidt selvstændig Virksomhed ikke drives.	Forsaavidt Tilflytning til Aarhus er sket i det sidste Aar, da: naar? (Dato og Aarstal).	hvorfra? (By, Gade og Hus-Nr.)	Hvis Flytning indenfor Aarhus Bygrænse er sket i det sidste Aar, da: Bopælen Oktober Flyttedag 1916. (Gade og Hus-Nr.)	Andre Bopæle siden Oktober Flyttedag 1916. (Gade og Hus-Nr.)	Hvor undervises de paa denne Liste opførte ukonfirmerede Børn mellem 6 og 14 Aar? Gaar de i en offentlig Skole, maa dennes **Navn** anføres. Gaar de i Privatskole, anføres **Bestyrerens Navn.**	Plejebørn. Udfor Plejebørn sættes „ja" i denne Rubrik.	**Vedrørende Værnepligten.** I Henhold til § 41 i Lov Nr. 125 af 8. Juni 1912 om Værnepligt opføres her for enhver Mand mellem 18 og 36 Aar — selv om han er udelukket af Hullen — hans **Rullebetegnelse** efter Indtegningsbevis, Søfartsbog, Soldaterbog, Uligestyrkighedspas eller Afskedspas. Udlændinge betegne sig som saadanne. Udladelse heraf medfører **Bødestraf fra 2 - 100 Kr.** saavel for den **paagældende** som for **Husejeren.** Kreds.	Lægd.	Bogstav.	Nr.
St. th.	Niels Christian Nielsen	1868	1/4	Taaning	Husfader	g.	Bogholder, cand. jur.	2.	275.	Nyt Emil Møller & Co. Telefonfabrikker Aarhus A/S.														
— " —	Rosa Nathalie Nielsen	1877	25/11	Jerslev	Husmoder	g.																		
— " —	Gerda Johanne Mathilde Nielsen	1898	21/2	Hjørring	Datter	ug.	Kontorist.			Nyt Emil Møller & Co. Telefonfabrikker Aarhus A/S.	—	—	—	—										
— —	Svend Børne Nielsen	1900	31/1	Harsens	Søn	ug.	Gartnerlærling			Gartner Emil Andersen-Pedersen	—	—	—	—										
— —	Bjarne Søhwabe Nielsen	1904	29/7	— " —	— " —	ug.												Kjærsgaards Kommuneskole						
St. hv	Richard Leo Alexander Andersen	1876	2/5	Hellebæk	Husfader	g	Musiker	2	300 274															
	Ane Johanne Marie Henriette Andersen	1877	23/10	Aarhus	Husmoder	g																		
	Ellen Johanne Andersen	1900	4/7	Aarhus	Datter	ug	~~Handelselev~~			Hjemme														
	Sofkie Andersen	1901	9/9	Aarhus	Datter	ug	Handelselev			Klub Anders Jørgensen														
	Richard Peter Andersen	1906	17/1	Aarhus	Søn	ug												Jægersborg Kommuneskole						
1 Sal th.	Johannes Thomsen	1885	23/10	Aarhus	Husfader	g.	Politibetjent.	2.	324.	Aarhus Kommune														
	Anna Sofie Charlotte Thomsen	1883	4/4	Aarhus	Husmoder	g.																		
1 Sal tv.	Edvard Peter Vilhelm Nielsen	1865	4/11	Kvanmunde	Husfader	g	Togfører.	3	450.	Statsbanerne					Fr. Alle 148.									
	Karen Marie Nielsen	1870	1/3.	Viby	Husmoder	g																		
	Arnold Eugen Valdemar Nielsen	1899	25/12.	Skeiter	Søn	ug.	Maskinlærling			A/S Dynamo.														
2 Sal th.	Ludvig Jakobsen	1883	30/11.	Hasle ved Aarhus	Husfader	g.	Snedkersvend, Skolemester.	2	325.		✓	17/4. 17.	Tranevej 6. 1. Sal.				Fjordagades Skole.							
	Julie Helene Jakobsen	1886	9/7.	Sejer pr. Hasle.	Husmoder	g.																		
	Anna Karoline Anna Jakobsen	1910	17/7.	Aarhus	Datter.																			
3 Sal th.	Knud Niels Peter Jørgensen	1887	18/2	Aarhus	Husfader	g	Lokomotivfyrbøder	2	312	D. S. B.	✓							4	24	230	A	597
	Ellen Marie Jørgensen	1887	14/9	do	Husmoder	g																		
	Helmer Carl Emil Peter Jørgensen	1915	3/3	do	Søn																			
3 Sal tv.	Jens Jensen Hvass	1868	5/10	Blenstrup	Husfader	gift	Arbejdsmand	3	450	Centralværkstedet	✓													
	Anna Kirstine Hvass	1870	16/10	Tobøl	Husmoder	gift																		
4 Sal M.	Palle Andreasen	1883	19/8.	Nørre-Vissing	Husfader	gift	Møller.	3.	385.	Kemisk Teknisk Fabrik Christiansgade 35.														
	Ellen Kirstine Kirstine Andreasen	1888	13/4	Hammelev	Husmoder	gift																		
	Verner Bach Andreasen	1917	7/12	Storvorde	Søn.																			
4 Sal th.	Helmuth Peter Nielsen	1890	23/2	Hammel		g	Arbejdsmand	2	270	Løst Arbejde														
	Ane Karoline Nielsen	1890	14/5	Ingerslev		g																		
	Ritto D. M.						Ansaat																	

Tillægsskema I. Herpaa opføres udenbys eller i Udlandet boende Personer, der i Ejendommen driver Forretning, Haandværk eller anden selvstændig Næringsdrift.

Navn.	Stilling.	Adresse		
		Kommune.	Gade og Nr.	Hvis udenfor Danmark, vedkommende Land.

Tillægsskema II. Forsaavidt Ejeren af Ejendommen har Bopæl udenfor Aarhus, opføres hans (hendes) Navn, Stilling og Adresse paa dette Skema.

Navn.	Stilling.	Adresse		
		Kommune.	Gade og Nr.	Hvis udenfor Danmark, vedkommende Land.

Tillægsskema III. Herpaa opføres inden- og udenlandske Selskaber, Foreninger og Institutioner, der har Kontor eller Forretningslokaler i Ejendommen.

Selskabets eller Institutionens Navn.	Forretnings Branche.	Forsaavidt Selskabet er hjemmehørende udenfor Aarhus, opføres her Opholdskommunens Navn. Er Selskabet hjemmehørende i Udlandet anføres Navnet paa Selskabets herværende Repræsentant.
~~D F Mejerier~~		
D F Mejerier	Mejeriudsalg	

Antal Beboelseslejligheder.

(Udfyldes af Ejeren eller Viceværten).

I Ejendommen findes:

Antal.	
	Beboelseslejligheder med 1 Værelse og Køkken.
5	do. - 2 Værelser.
5	do. - 3 do. uden Pigeværelse.
	do. - 3 do. med do.
	do. - 4 do. uden do.
	do. - 4 do. med do.
	do. - 5 do.
	do. - 6 do.
	do. - 6 do. og derover.

At samtlige Personer og Selskaber m. v., som har lejet Lejlighed eller Lokaler, bor eller driver Forretning i forannævnte Ejendom, er optagne paa denne Liste, bevidnes.

Aarhus, den 27-10 1917.

Ejerens Navn: Jens J Haun

Ejerens Bopæl: Horsensgade N: 5 III

Ejerens eller Viceværtens Underskrift.

Jens J Haun

Distrikt Nr.

Løbe-Nr.: 3333 A.

Gade: Horsensgade

Afhentes den

Husnummer: 7

Mandtalsliste

over

Personer, Selskaber, Foreninger og Institutioner,

der benytter Lokaler

i ovennævnte Ejendom.

I Henhold til Lov af 15. Maj 1875 § 21, jfr. § 22, paahviler det under Strafansvar vedkommende Husejer eller hans Befuldmægtigede at udfylde nærværende Skema.

Beboelsesskemaet. Alle i Ejendommen boende Personer opføres med deres fulde Navn og øvrige i Skemaet forlangte Oplysninger, uanset om de midlertidig er fraværende.

Tillægsskema I. (Se Bagsiden). Paa dette Skema opføres **udenbys eller i Udlandet boende Personer,** der i Ejendommen driver Forretning, Haandværk eller anden selvstændig Næringsdrift.

Tillægsskema II. (Se Bagsiden). Forsaavidt **Ejeren af Ejendommen** har Bopæl udenfor Aarhus, opføres hans Navn, Stilling og Adresse paa dette Skema.

Tillægsskema III. (Se Bagsiden). Herpaa opføres **inden- og udenlandske Selskaber, Foreninger og Institutioner,** der har Kontor eller Forretningslokaler i Ejendommen.

Ifald der ikke er tilstrækkelig Plads paa det tilsendte Skema til alle Ejendommens Beboere, vil flere Skemaer kunne faas udleverede ved Henvendelse paa **Skattekontoret, Mejlgade 4, 1ste Sal.** (Aabent fra Kl. 9—2 og fra 4—6).

Aarhus Byraad, i Oktober 1917.

Bemærk Bagsiden,

der skal udfyldes af Ejendommens Ejer eller dennes Repræsentant.

Optælling.
(Foretages ved Byraadets Foranstaltning).

Mandkøn 19

Kvindekøn 24

Ialt 43 Personer.

Liste B.. 3

46 Personer

Beboelsesskema. 7

Opføres i Rækkefølge saaledes: Forhus, Sidehus, Baghus. (Kælder, Stue, 1. Sal o. s. v.).	Samtlige Beboere af begge Køn **Fulde Navn.** Ved Børn uden Navn sættes „Dreng" eller „Pige". Det almindelig benyttede Fornavn understreges. (Mellem hver Familie maa der helst være en Linies Mellemrum).	Fødselsaar.	Fødselsdag.	**Fødeby.** Hvis udenfor Danmark om Vedkommende har **Indfødsret.**	**Stilling i Husstanden** (Husfader, Hustmoder, Søn, Datter, Plejesøn, Plejedatter, Slægning, Tyende, Logerende).	Gift, ugift, Enke, Enkemand, Fraskilt eller Separeret.	**Stand** eller **Livsstilling.** Stillingen betegnes saaledes, at det kan ses, om Vedkommende er Principal eller Medhjælper, f. Eks. Snedkermester, Snedkersvend, Lærling o. s. v.	Husleje af Beboelseslejligheden samt Antal Værelser. Lofts- og Pigeværelser medregnes ikke. Denne Rubrik udfyldes af Eieren eller Vedkommende Værgen personlig. Antal Værelser.	Aarlig Leie Kr.	**Arbejdsgiverens Navn og Bopæl,** forsaavidt selvstændig Virksomhed ikke drives.	Forsaavidt Tilflytning til Aarhus er sket i det sidste Aar, da: naar? (Dato og Aarstal).	hvorfra? (By, Gade og Hus-Nr.)	Hvis Flytning indenfor Aarhus Bygrænse er sket i det sidste Aar, da: Bopælen Oktober Flyttedag 1916. (Gade og Hus-Nr.)	Andre Bopæle siden Oktober Flyttedag 1916. (Gade og Hus-Nr.)	Hvor undervises de paa denne Liste opførte ukonfirmerede Børn mellem 6 og 14⅓ Aar? Gaar de i en offentlig Skole, maa dennes **Navn** anføres. Gaar de i Privatskole, anføres **Bestyrerens Navn.**	Plejebørn. Udfor Plejebørn sættes „Ja" i denne Rubrik.	**Vedrørende Værnepligten.** I Henhold til § 41 i Lov Nr. 125 af 8. Juni 1912 om Værnepligt opføres her for enhver Mand mellem 18 og 36 Aar — selv om han er udskrevet af Hullen — hans **Rullebetegnelse** efter Indhegningsbevis, Søfartsbog, Soldaterbog, Uddannelsesdygtighedspas eller Afskedspas. Udlændinge betegne sig som saadanne. Undladelse heraf medfører **Bødestraf fra 2–100 Kr.** saavel for den **paagældende** som for **Husejeren.** Kreds.	Lægd.	Bogstav.	Nr.
Stuen, 4 v.	Hans Peter Frederik Norup	1878	15/2	Norup Vejle	Husfader	Gift	Handelsgartner	3	375	J. A. Andersen	✓							4	230	A	461
	Anna Hansine —	1884	20/4	Lyre	Husmoder	u	—														
	Aage Harry —	1904	20/5	Aalborg	Søn												Fjordvejens Ingeniør Kontor				
	Edith Margit —	1906	2/2	Aalborg	Datter												" "				
	Gudrun Sally —	1908	24/8	hjemmehørende	—																
Stuen, 4 h.	Peter Knudsen Bengsborg	1880	9/11	Rødding, Skive	Husfader	Gift	Lagerarbejder			Forsikring for Danmarks Bygningsforening	✓										
	Ottilia "	1886	4/3	Hadsund	Husmoder			2	275												
	Ottilia Bengsborg	1913	6/3	Aarhus	Datter																
1 Sal, 4 v.	Jens Andersen Jensen	1876	2/6	Tolstrup	Husfader	gift	Snedker	3	420	Aarhus Arbejderbolig	✓							4	230	H	478
	Anna Kirstine Jensen	1876	24/4	Aarhus	Husmoder	—															
	Gerda Anna Karoline Jensen	1911	21/12	Aarhus	Datter																
	Nicolaj Thomas Jensen	1834	22/12	Bygmandsenke	Bedstefader	Enke					✓										
1 Sal, 4 h.	Jørgen Konrad Foy	1884	4/3	Fredericia	Husfader	gift	Kontorist	2	310	Fællesf. f. Danmarks Bygningsf.	✓									Uligedygtig	
	Johanne "	1876	2/5	Hvorslev pr. Hanstholm	Husmoder	"															
	Aksel Foy "	1902	21/2	Birkum pr. Vejle	Søn												Fjordvejens Ingeniør Kontor				
	Carl "	1907	23/2	Middelfart	—																
2 Sal, 4 v.	Peter Christian Kjeldsen	1866	28/9	St. Binderslev	Husfader	Gift	Fogfører	3	400	Danske Statsbaner	✓										
	Maren Kjeldsen f. Hansen Bang	1865	28/5	Hvorslev	Husmoder	—					✓										
	Sigrid Ragnhildur Kjeldsen	1894	26/5	Horsens	Datter																
	Astrid Eleonora Marie "	1899	28/1	"	"																
	Agnes Ingrid "	1901	26/10	"	"																
	Niels Christian Bang "	1904	16/1	"	Søn												Ingeniør Bureauet				
2 Sal, 4 h.	Frederik Harald Hess	1888	21/6	Aarhus	Husfader	Gift	Elektriker	2	320	Aarhus Kommune	✓									Uligedygtighedspas.	
	Inge Marie "	1887	28/7	"	Husmoder	"															
	Edith "	1917	23/7	"	Datter																
3 Sal, 4 v.	Laurids Jørgen Jakobs Bayer	1870	14/8	Lystrup	Husfader	Gift	Sadelmager			Aarhus Statsbaner	✓						~~Valdemarsgade~~			Brikefører	
	Marie Cecilie Bayer	1879	4/21	Bøgeskov	Husmoder	"		3	450												
	Hans Martin Merlo Valdemar Bayer	1904	12/10	Aarhus	Søn												Valdemarsgade				
	Elsa Signe Marie Bayer	1906	4/3	"	Datter												Frederiksgade				
	Ellen Therese "	1907	10/3	"	"												"				
	Inger Malinke "	"	"	"	"												"				
3 Sal, 4 h.	Jens Laurits Sørensen	1889	19/3	Skejby, Aarhus	Husfader	Gift	Tegner			Danske Statsbaner	✓							4	275	B	11.
	Mathilde Elisabeth Laura Sørensen	1888	21/8	Brabrand	Husmoder	"		2	310												
	Knud "	1917	25/3	Aarhus	Søn																
4 Sal, 4 v.	Niels Jens Christian Rasmussen	1870	15/3	Strellev	Husfader	Gift	Skovfogedmedhj.	3	315		✓										
	Jensine Caroline Rasmussen	1871	17/6	"	Husmoder																
	Niels Jørgen Andreas Rasmussen	1897	24/4	"	Søn		Løsdriftsassist.			Arbejdsløs	✓									Uligedygtig	
	Albert Rasmussen	1902	20/2	"	Søn																
	Ingeborg Rasmussen	1905	23/3	"	Datter																
	Niels Jørgen Rasmussen	1908	19/6	"	Søn																
	Hjørdis Johanne Rasmussen	1916	31/12	"	"																

Tillægsskema I. Herpaa opføres udenbys eller i Udlandet boende Personer, der i Ejendommen driver Forretning, Haandværk eller anden selvstændig Næringsdrift.

Navn.	Stilling.	Adresse		
		Kommune.	Gade og Nr.	Hvis udenfor Danmark, vedkommende Land.

Tillægsskema II. Forsaavidt Ejeren af Ejendommen har Bopæl udenfor Aarhus, opføres hans (hendes) Navn, Stilling og Adresse paa dette Skema.

Navn.	Stilling.	Adresse		
		Kommune.	Gade og Nr.	Hvis udenfor Danmark, vedkommende Land.

Tillægsskema III. Herpaa opføres inden- og udenlandske Selskaber, Foreninger og Institutioner, der har Kontor eller Forretningslokaler i Ejendommen.

Selskabets eller Institutionens Navn.	Forretnings Branche.	Forsaavidt Selskabet er hjemmehørende udenfor Aarhus, opføres her Opholdskommunens Navn. Er Selskabet hjemmehørende i Udlandet anføres Navnet paa Selskabets herværende Repræsentant.

Antal Beboelseslejligheder.

(Udfyldes af Ejeren eller Viceværten).

I Ejendommen findes:

Antal.	
	Beboelseslejligheder med 1 Værelse og Køkken.
5	do. - 2 Værelser.
5	do. - 3 do. uden Pigeværelse.
	do. - 3 do. med do.
	do. - 4 do. uden do.
	do. - 4 do. med do.
	do. - 5 do.
	do. - 6 do.
	do. - 6 do. og derover.

At samtlige Personer og Selskaber m. v., som har lejet Lejlighed eller Lokaler, bor eller driver Forretning i forannævnte Ejendom, er optagne paa denne Liste, bevidnes.

Aarhus, den 20-10 1917.

Ejerens Navn: S. Thorup Bayer

Ejerens Bopæl: Harsensgade 7.

S. Thorup Bayer
Ejerens eller Viceværtens Underskrift.

elvstændig Næringsdrift.

s udenfor Danmark,
dkommende Land.

a dette Skema.

s udenfor Danmark,
dkommende Land.

kaler i Ejendommen.

hørende udenfor Aarhus,
ommunens Navn.
Udlandet anføres Navnet
nde Repræsentant.

ar lejet Lejlighed eller
er optagne paa denne

Bayer
e 7.

Bayer
ens Underskrift.

Distrikt Nr. 15

Løbe-Nr.: 3333 B = 33333

Gade: Horsensgade

Husnummer: 7 7

Afhentes den 24

Mandtalsliste

over

Personer, Selskaber, Foreninger og Institutioner,

der benytter Lokaler

i ovennævnte Ejendom.

I Henhold til Lov af 15. Maj 1875 § 21, jfr. § 22, paahviler det under Strafansvar vedkommende Husejer eller hans Befuldmægtigede at udfylde nærværende Skema.

Beboelsesskemaet. Alle i Ejendommen boende Personer opføres med deres fulde Navn og øvrige i Skemaet forlangte Oplysninger, uanset om de midlertidig er fraværende.

Tillægsskema I. (Se Bagsiden). Paa dette Skema opføres **udenbys eller i Udlandet boende Personer,** der i Ejendommen driver Forretning, Haandværk eller anden selvstændig Næringsdrift.

Tillægsskema II. (Se Bagsiden). Forsaavidt **Ejeren af Ejendommen** har Bopæl udenfor Aarhus, opføres hans Navn, Stilling og Adresse paa dette Skema.

Tillægsskema III. (Se Bagsiden). Herpaa opføres **inden- og udenlandske Selskaber, Foreninger og Institutioner,** der har Kontor eller Forretningslokaler i Ejendommen.

Ifald der ikke er tilstrækkelig Plads paa det tilsendte Skema til alle Ejendommens Beboere, vil flere Skemaer kunne faas udleverede ved Henvendelse paa **Skattekontoret, Mejlgade 4, 1ste Sal.** (Aabent fra Kl. 9—2 og fra 4—6).

Aarhus Byraad, i Oktober 1917.

Bemærk Bagsiden,
der skal udfyldes af Ejendommens Ejer eller dennes Repræsentant.

Optælling.
(Foretages ved Byraadets Foranstaltning).

Mandkøn ... 21

Kvindekøn ... 23

Ialt ... 44 Personer.

Beboelsesskema. 7

Opføres i Rækkefølge saaledes: Forhus, Sidehus, Baghus. (Kælder, Stue, 1. Sal o. s. v.).	Samtlige Beboere af begge Køn **Fulde Navn.** Ved Børn uden Navn sættes „Dreng" eller „Pige". **Det almindelig benyttede Fornavn understreges.** (Mellem hver Familie maa der helst være en Linies Mellemrum).	Fødselsaar.	Fødselsdag.	**Fødeby.** Hvis udenfor Danmark om Vedkommende har **Indfødsret.**	**Stilling i Husstanden** (Husfader, Husmoder, Søn, Datter, Plejesøn, Plejedatter, Slægtning, Tyende, Logerende).	Gift, ugift, Enke, Enkemand, Fraskilt eller Separeret.	**Stand** eller **Livsstilling.** Stillingen betegnes saaledes, at det kan ses, om Vedkommende er Principal eller Medhjælper, f. Eks. Snedkermester, Snedkersvend, Lærling o. s. v.	Husleje af Beboelsesleiligheden samt Antal Værelser. Lofts- og Pigeværelser medregnes ikke. Denne Rubrik udfyldes af Eieren eller Viceværten personlig. Antal Værelser	Aarlig Leie Kr.	**Arbejdsgiverens Navn og Bopæl,** forsaavidt selvstændig Virksomhed ikke drives.	Forsaavidt Tilflytning til Aarhus er sket i det sidste Aar, da naar? (Dato og Aarstal).	hvorfra? (By, Gade og Hus-Nr.)	Hvis Flytning indenfor Aarhus Bygrænse er sket i det sidste Aar, da Bopælen Oktober Flyttedag 1916. (Gade og Hus-Nr.)	Andre Bopæle siden Oktober Flyttedag 1916. (Gade og Hus-Nr.)	Hvor undervises de paa denne Liste opførte ukonfirmerede Børn mellem 6 og 14½ Aar? Gaar de i en offentlig Skole, maa dennes **Navn** anføres. Gaar de i Privatskole, anføres **Bestyrerens Navn.**	Plejebørn. Udfor Plejebørn sættes „ja" i denne Rubrik.	**Vedrørende Værnepligten.** I Henhold til § 41 i Lov Nr. 125 af 8. Juni 1912 om Værnepligt opføres her for enhver Mand mellem 18 og 56 Aar — selv om han er udslettet af Rullen — hans **Rullebetegnelse** efter Indtegningsbevis, Sofartsbog, Soldaterbog, Utjensdygtighedspas eller Afskedspas. Udlændinge betegne sig som saadanne. Undladelse heraf medfører **Bødestraf fra 2—100 Kr.** saavel for den **paagældende** som for **Husejeren.** Kreds.	Lægd.	Bogstav.	Nr.
	Julius Adolf Christensen	1878	16/3	Randers	Husfader	Gift	Overinspektør	2	2 6[illegible]	A. A. Frygg	✓		Horsensgade 7							
	Else Marie Christensen	1876	13/1	Grausled	Husmoder	"														
	Orla Henry Christensen	1908	8/4	Nørkovlund	Søn										Fjordsgades					

Tillægsskema I. Herpaa opføres **udenbys eller i Udlandet boende Personer,** der i Ejendommen driver Forretning, Haandværk eller anden selvstændig Næringsdrift.

Navn.	Stilling.	Adresse		
		Kommune.	Gade og Nr.	Hvis udenfor Danmark, vedkommende Land.

Tillægsskema II. Forsaavidt **Ejeren af Ejendommen har Bopæl udenfor Aarhus,** opføres hans (hendes) Navn, Stilling og Adresse paa dette Skema.

Navn.	Stilling.	Adresse		
		Kommune.	Gade og Nr.	Hvis udenfor Danmark, vedkommende Land.

Tillægsskema III. Herpaa opføres **inden- og udenlandske Selskaber, Foreninger og Institutioner,** der har Kontor eller Forretningslokaler i Ejendommen.

Selskabets eller Institutionens Navn.	Forretnings Branche.	Forsaavidt Selskabet er hjemmehørende udenfor Aarhus, opføres her Opholdskommunens Navn. Er Selskabet hjemmehørende i Udlandet anføres Navnet paa Selskabets herværende Repræsentant.

Antal Beboelseslejligheder.

(Udfyldes af Ejeren eller Viceværten).

I Ejendommen findes:

Antal.	
	Beboelseslejligheder med 1 Værelse og Køkken.
5	do. - 2 Værelser.
5	do. - 3 do. uden Pigeværelse.
	do. - 3 do. med do.
	do. - 4 do. uden do.
	do. - 4 do. med do.
	do. - 5 do.
	do. - 6 do.
	do. - 6 do. og derover.

At samtlige Personer og Selskaber m. v., som har lejet Lejlighed eller Lokaler, bor eller driver Forretning i forannævnte Ejendom, er optagne paa denne Liste, bevidnes.

Aarhus, den 20-10 1917.

Ejerens Navn: S. Thorup Bayer ~~N. M. Andersen.~~

Ejerens Bopæl: Harsensgade 7 III ~~de Meraavej 4. I Sal.~~

S. Thorup Bayer

Ejerens eller Viceværtens **Underskrift.**

Distrikt Nr.

Løbe-Nr.: 3334

Gade: Horsensgade

Afhentes den

Husnummer: 9

Mandtalsliste

over

Personer, Selskaber, Foreninger og Institutioner,

der benytter Lokaler

i ovennævnte Ejendom.

I Henhold til Lov af 15. Maj 1875 § 21, jfr. § 22, paahviler det under Strafansvar vedkommende Husejer eller hans Befuldmægtigede at udfylde nærværende Skema.

Beboelsesskemaet. Alle i Ejendommen boende Personer opføres med deres fulde Navn og øvrige i Skemaet forlangte Oplysninger, uanset om de midlertidig er fraværende.

Tillægsskema I. (Se Bagsiden). Paa dette Skema opføres **udenbys eller i Udlandet boende Personer,** der i Ejendommen driver Forretning, Haandværk eller anden selvstændig Næringsdrift.

Tillægsskema II. (Se Bagsiden). Forsaavidt **Ejeren af Ejendommen** har Bopæl udenfor Aarhus, opføres hans Navn, Stilling og Adresse paa dette Skema.

Tillægsskema III. (Se Bagsiden). Herpaa opføres **inden- og udenlandske Selskaber, Foreninger og Institutioner,** der har Kontor eller Forretningslokaler i Ejendommen.

Ifald der ikke er tilstrækkelig Plads paa det tilsendte Skema til alle Ejendommens Beboere, vil flere Skemaer kunne faas udleverede ved Henvendelse paa **Skattekontoret, Mejlgade 4, 1ste Sal.** (Aabent fra Kl. 9—2 og fra 4—6).

Aarhus Byraad, i Oktober 1917.

Bemærk Bagsiden,

der skal udfyldes af Ejendommens Ejer eller dennes Repræsentant.

Optælling.
(Foretages ved Byraadets Foranstaltning).

Mandkøn..... 12

Kvindekøn 15

Ialt... 27 Personer.

Beboelsesskema. 9.

Opføres i Rækkefølge saaledes: Forhus, Sidehus, Boghus. (Kælder, Stue, 1. Sal o. s. v.).	Samtlige Beboere af begge Køn **Fulde Navn.** Ved Børn uden Navn sættes „Dreng" eller „Pige". **Det almindelig benyttede Fornavn understreges.** (Mellem hver Familie maa der helst være en Linies Mellemrum).	Fødselsaar.	Fødselsdag.	**Fødeby.** Hvis udenfor Danmark om Vedkommende har **Indfødsret.**	**Stilling i Husstanden** (Husfader, Husmoder, Søn, Datter, Plejesøn, Plejedatter, Slægtning, Tyende, Logerende).	Gift, ugift, Enke, Enkemand, Fraskilt eller Separeret.	**Stand** eller **Livsstilling.** Stillingen betegnes saaledes, at det kan ses, om Vedkommende er Principal eller Medhjælper, f. Eks. Snedker**mester,** Snedkers**svend,** **Lærling** o. s. v.	**Husleje af Beboelseslejligheden** samt Antal Værelser. Lofts- og Pigeværelser medregnes ikke. Denne Rubrik udfyldes af Eieren eller Vicværten personlig. Antal Værelser	Aarlig Leje Kr.	**Arbejdsgiverens Navn og Bopæl,** forsaavidt selvstændig Virksomhed ikke drives.	Forsaavidt Tilflytning til Aarhus er sket i det sidste Aar, da: naar? (Dato og Aarstal).	hvorfra? (By, Gade og Hus-Nr.)	Hvis Flytning indenfor Aarhus Bygrænse er sket i det sidste Aar, da: Bopælen Oktober Flyttedag 1916. (Gade og Hus-Nr.)	Andre Bopæle siden Oktober Flyttedag 1916. (Gade og Hus-Nr.)	Hvor undervises de paa denne Liste opførte ukonfirmerede Børn mellem 6 og 14 Aar? Gaar de i en offentlig Skole, maa dennes **Navn** anføres. Gaar de i Privatskole, anføres **Bestyrerens Navn.**	Plejebørn. Udfor Plejebørn sættes „Ja" i denne Rubrik.	**Vedrørende Værnepligten.** I Henhold til § 41 i Lov Nr. 125 af 8. Juni 1912 om Værnepligt opføres her for enhver Mand mellem 18 og 56 Aar — selv om han er udslettet af Rullen — hans **Rullebetegnelse** efter Indregningsbevis, Sofartsbog, Soldaterbog, Utjenstdygtighedspas eller Afskedspas. Udlændinge betegnes saa som saadanne. Undladelse heraf medfører **Bedestraf fra 2—100 Kr.** saavel for den **paagældende** som for **Husejeren.** Kreds.	Lægd.	Bogstav.	Nr.
2 Sal tvd N	Peter Klaus Schlegel	1885	6/12	Kolding	Husfader	Gift	Typograf	2	265	Tidsskriftets Redaktion	✓		Bunkegade 44				4	230	K.	1026
	Karla Kirstine Schlegel	1888	17/12	Kassens	Husmoder	"							" 39							
2 Sal tvd N	Christian Sigvart Andersen	1880	14/4	Hvilbjerg	Husfader	Gift	Snedkersvend	2	265	Snedkermester	✓						4	427	X	15
	Elisabeth Andersen	1889	6/8	Gjesing Skov	Husmoder	"														
	Børge Andersen	1911	22/9	Aarhus	Barn															
	Andi Borgen Andersen	1913	29/8	"	"															
	Karen Marie Andersen	1916	22/6	"	"															
1 Sal tvd N	Karl Sørensen	1871	17/5	Landsogn ved Sogn.	Husfader	Gift	Arbejdsmand	2	300	Aarhus Kvartersvæsen	✓						4	230	K.	855
	Marie Kirstine Sørensen	1871	23/12	Langaa	Husmoder	"														
	Alma Kirstine Sørensen	1898	24/1	Aarhus	Datter															
	Ellen Wilhelmine Sørensen	1910	24/2	Aarhus	"											Fjordagades Skole				
1 Sal tvd N	Jørgen Klemmensen	1887	14/11	Tune	Husfader	Gift	Maskinarbejder	2-300	11/4	Fuchs	✓						4	230	F	506
	Marie Klemmensen	1885	3/10	København	Husmoder	"														
2 Sal tvd N	Johanne Sofie Rasmussen	1880	22/4	Randers	Husmoder	Enke	Strygerske	2	300	Aarhus Dampvaskeri	✓									
	Maja Sofie Caröe Rasmussen	1902	7/6	Aarhus	Datter															
	Louise Amalie Caröe	1854	24/4	Randers							✓									
2 Sal tvd N	Carl Arthur Jacobsen	1890	31/1	Kjøbenhavn	Husfader	Gift	Skriftmaler	2-300		Aarhus Cykelfabrik							4	230	O.	1320
	Ingeborg Emilie Jacobsen	1891	7/5	Kjøbenhavn	Husmoder	"														
	Carl Emil Jacobsen	1916	10/2	Aarhus	Søn															
3 Sal tvd N	Rasmus Christian Christensen	1880	13/9	Løsten	Husfader	Gift	Snedersvend	2-300		Cykelfabrikken	✓						4	230	H	1020
	Louise Petrea Kristine Christensen	1885	24/12	Fastrup	Husmoder	"														
	Anny Martha Christensen	1912	15/6	Aarhus	Datter															
3 Sal tvd N	Anders Marius Nielsen	1888	2/11	Vellebrup	Husfader	Gift	Maskinarbejd.	2-300		Fuchs	✓						4	230	F	1257
	Jenny Marie Nielsen	1885	20/7	Horsens	Husmoder	"														
	Georg Kragh Nielsen	1912	10/6	Aarhus	Søn															
4 Sal tvd N	Ove Vilhelm Eriksen	1890	3/6	Skræde	Husfader	Gift	Murersvend	2	260	[illegible]	✓						4	247	F	44
	Mathilde Eriksen	1894	9/10	Viby	Husmoder	"														
4 Sal tvd N	Ikke Indflyttet							2	260	[illegible]										

Tillægsskema I. Herpaa opføres **udenbys eller i Udlandet boende Personer,** der i Ejendommen driver Forretning, Haandværk eller anden selvstændig Næringsdrift.

Navn.	Stilling.	Adresse		
		Kommune.	Gade og Nr.	Hvis udenfor Danmark, vedkommende Land.

Tillægsskema II. Forsaavidt **Ejeren af Ejendommen har Bopæl udenfor Aarhus,** opføres hans (hendes) Navn, Stilling og Adresse paa dette Skema.

Navn.	Stilling.	Adresse		
		Kommune.	Gade og Nr.	Hvis udenfor Danmark, vedkommende Land.

Tillægsskema III. Herpaa opføres **inden- og udenlandske Selskaber, Foreninger og Institutioner,** der har Kontor eller Forretningslokaler i Ejendommen.

Selskabets eller Institutionens Navn.	Forretnings Branche.	Forsaavidt Selskabet er hjemmehørende udenfor Aarhus, opføres her Opholdskommunens Navn. Er Selskabet hjemmehørende i Udlandet anføres Navnet paa Selskabets herværende Repræsentant.

Antal Beboelseslejligheder.

(Udfyldes af Ejeren eller Viceværten).

I Ejendommen findes:

Antal.					
	Beboelseslejligheder med 1 Værelse og Køkken.				
10	do.	- 2	Værelser.		
	do.	- 3	do.	uden	Pigeværelse.
	do.	- 3	do.	med	do.
	do.	- 4	do.	uden	do.
	do.	- 4	do.	med	do.
	do.	- 5	do.		
	do.	- 6	do.		
	do.	- 6	do.	og	derover.

At samtlige Personer og Selskaber m. v., som har lejet Lejlighed eller Lokaler, bor eller driver Forretning i forannævnte Ejendom, er optagne paa denne Liste, bevidnes.

Aarhus, den 24/10 1917.

Ejerens Navn: C. Jørgensen

Ejerens Bopæl: Jørgensgade No 9 - Sal

Ejerens eller Viceværtens **Underskrift.**

Distrikt Nr.

Løbe-Nr.: 3385 a

Gade: Horsensgade

Husnummer: 11

Afhentes den

Mandtalsliste

over

Personer, Selskaber, Foreninger og Institutioner,

der benytter Lokaler

i ovennævnte Ejendom.

I Henhold til Lov af 15. Maj 1875 § 21, jfr. § 22, paahviler det under Strafansvar vedkommende Husejer eller hans Befuldmægtigede at udfylde nærværende Skema.

Beboelsesskemaet. Alle i Ejendommen boende Personer opføres med deres fulde Navn og øvrige i Skemaet forlangte Oplysninger, uanset om de midlertidig er fraværende.

Tillægsskema I. (Se Bagsiden). Paa dette Skema opføres **udenbys eller i Udlandet boende Personer,** der i Ejendommen driver Forretning, Haandværk eller anden selvstændig Næringsdrift.

Tillægsskema II. (Se Bagsiden). Forsaavidt **Ejeren af Ejendommen** har Bopæl udenfor Aarhus, opføres hans Navn, Stilling og Adresse paa dette Skema.

Tillægsskema III. (Se Bagsiden). Herpaa opføres **inden- og udenlandske Selskaber, Foreninger og Institutioner,** der har Kontor eller Forretningslokaler i Ejendommen.

Ifald der ikke er tilstrækkelig Plads paa det tilsendte Skema til alle Ejendommens Beboere, vil flere Skemaer kunne faas udleverede ved Henvendelse paa **Skattekontoret, Mejlgade 4, 1ste Sal.** (Aabent fra Kl. 9—2 og fra 4—6).

Aarhus Byraad, i Oktober 1917.

Bemærk Bagsiden,

der skal udfyldes af Ejendommens Ejer eller dennes Repræsentant.

Optælling.
(Foretages ved Byraadets Foranstaltning).

Mandkøn.....

Kvindekøn .....

Ialt... Personer.

Beboelsesskema. 11

Opføres i Rækkefølge saaledes: Forhus, Sidehus, Baghus. (Kælder, Stue, 1. Sal o. s. v.).	Samtlige Beboere af begge Køn **Fulde Navn.** Ved Børn uden Navn sættes „Dreng" eller „Pige". **Det almindelig benyttede Fornavn understreges.** (Mellem hver Familie maa der helst være en Linies Mellemrum).	Fødselsaar.	Fødselsdag.	**Fødeby.** Hvis udenfor Danmark om Vedkommende har **Indfødsret.**	**Stilling i Husstanden** (Husfader, Hustmoder, Søn, Datter, Plejesøn, Plejedatter, Slægtning, Tyende, Logerende).	Gift, ugift, Enke, Enkemand, Fraskilt eller Separeret.	**Stand** eller **Livsstilling.** Stillingen betegnes saaledes, at det kan ses, om Vedkommende er Principal eller Medhjælper, f. Eks. Snedker**mester,** Snedkers**svend,** **Lærling** o. s. v.	Husleje af Beboelseslejligheden samt Antal Værelser. Lofts- og Pigeværelser regnes ikke. Denne Rubrik udfyldes af Eieren eller Vedkommende personlig. Antal Værelser	Aarlig Leje Kr.	**Arbejdsgiverens Navn og Bopæl,** forsaavidt selvstændig Virksomhed ikke drives.	Forsaavidt Tilflytning til Aarhus er sket i det sidste Aar, da: naar? (Dato og Aarstal).	Hvorfra? (By, Gade og Hus-Nr.)	Hvis Flytning indenfor Aarhus Bygrænse er sket i det sidste Aar, da: Bopælen Oktober Flyttedag 1916. (Gade og Hus-Nr.)	Andre Bopæle siden Oktober Flyttedag 1916. (Gade og Hus-Nr.)	Hvor undervises de paa denne Liste opførte ukonfirmerede Børn mellem 6 og 14 Aar? Gaar de i en offentlig Skole, maa dennes **Navn** anføres. Gaar de i Privatskole, anføres **Bestyrerens Navn.**	Plejebørn. Udfor Plejebørn sættes „Ja" i denne Rubrik.	**Vedrørende Værnepligten.** I Henhold til § 41 i Lov Nr. 125 af 8. Juni 1912 om Værnepligt opføres her for enhver Mand mellem 18 og 36 Aar — selv om han er udslettet af Hullen — hans **Rullebetegnelse** efter Indtegningsbevis, Sofartsbog, Soldaterbog, Tjenstdygtighedspas eller Afskedspas. Udlændinge betegne sig som saadanne. Undladelse heraf medfører **Bødestraf fra 2 - 100 Kr.** saavel for den **paagældende** som for **Huseieren.** Kreds.	Længd.	Bogstav.	Nr.
Stuen t. v.	Hans Peter Albert Jensen	1883	28/6	Aarhus St. Pauls Sogn	Husfader	Gift	Typograf	2	378	Aarhus Stiftstidende	✓											
	Hansine Petrine Jensen	1887	2/4	Mygdeby, Horns	Husmoder	Gift																
	Bruno Willy Bye-Jensen	1905	8/11	Aarhus	Søn												Ingerslev Borg					
	Aldo Johs. Aarnes Bye-Jensen	1906	2/11	Aarhus	Søn												do.					
	Phyllis Lilia Marie Bye-Jensen	1908	12/1	Aarhus	Datter												do.					
	Børge Eigil Bye-Jensen	1911	6/4	Aarhus	Søn												do.					
	Edith Thyra Bye-Jensen	1913	28/3	Aarhus	Datter																	
1 Sal t. h.	Magnus Steckhahn	1888	30/1	Hvolgig	Husfader	Gift	Slagter	2	330	~~Slagter~~	✓							4	230	A	345	
	Sonne R. J. Steckhahn	1888	25/4	Vejle	Husmoder	"																
	Ivy Agnes Steckhahn	1908	16/3	Aarhus	Datter												Aarsgades Skole					
3dje Sal t.	Marinus Christensen	1870	25/1	Hørby pr. Hobro	Husfader	Gift	Værkmester	3	400	D.S.B.	✓											
	Hansine Christensen	1873	23/12	Ulstrup - Hobro	Husmoder	Gift																
	Elly Marie Christensen	1898	17/6	Kjøbenhavn	Datter						✓											
	Aage Christian Marinus Christensen	1899	17/8	Kjøbenhavn	Søn		Maskinarbejder			Smed								4	230	A	251	
	Viggo Marinus Christensen	1900	31/12	Valby	Søn		Maskinarbejder			D. S. B.												
3 Sal	Christian Lønsoft	1891	17/7	Lyngby	Husfader	Gift	Assistent	2	315	D. S. B.	✓							84	230	K	552	
	Karen Margrethe Lønsoft	1884	17/7	Ired	Husmoder	✓																
	Oda Johanne Lønsoft	1915	24/2	Aarhus	Datter																	
4 Sal	Peder Sørensen Block Thommen	1863	10/9	Ejer	Husfader	Gift	Arbejdsmand	2	285	J. A. F.	✓											
"	Anna Cecilie Thomsen	1865	17/2	Gamtofte	Husmoder	"																
"	Anna Margrethe Block Thommen	1900	23/8	Aarhus	Datter	nej																
4 Sal th.	Anton Mortensen Lorentzen	1883	17/11	Agerskov	Husfader	Gift	Arbejdsmand	2		D. S. B.	✓							4	378	B	6	
	Johanne Petra Lorentzen	1883	7/2	Aarhus	Husmoder	Gift																
	Harry Edmund Lorentzen	1912	9/9	Aarhus	Søn																	
	Henny Ella Lorentzen	1913	26/6	Aarhus	Datter																	
2 Sal th.	Jens Anton Nielsen	1882	1/1	Flensted	Husfader	Gift	Fiskehandler	2	320	~~Fiskehandler~~ Fiskehandler	✓							4	230	D	928	
	Inger Nielsen	1885	12/5	Laasby	Husmoder	"																
	Laurs Carlo Nielsen	1909	20/6	Aarhus	Søn												Ingerslev Borg do.				—	
	Lilly Kristiane Nielsen	1910	28/11	Aarhus	Datter																	
	Niels Eigil Nielsen	1913	15/4	Aarhus	Søn																	
2 Sal th	Søren Marius Valhelm Nielsen	1887	8/1	Brabrand	Husfader	Gift	Møller	3	400	Ole Møller	✓							4	330	C	1 U.P.	
	Else Dorothea Nielsen	1888	16/3	Assendrup	Husmoder	"																
	Else Karen Marie Jensen	1910	13/6	Aabyhøj	Datter	"											Ingerslev Borg					
	Børge Bobrandt Jensen	1912	25/4	Aarhus	Søn	"																
	Helga Lyngholm Nielsen	1912	24/4	Aarhus	Datter	"																
	Jens Christian Jensen	1886	2/5	Randers	Logerende		Arbejdsmand Maskinarbejder					1/9. 17	Hobrovej 104					1	1	B	2108 U.P.	

Tillægsskema I. Herpaa opføres udenbys eller i Udlandet boende Personer, der i Ejendommen driver Forretning, Haandværk eller anden selvstændig Næringsdrift.

Navn.	Stilling.	Adresse		
		Kommune.	Gade og Nr.	Hvis udenfor Danmark, vedkommende Land.

Tillægsskema II. Forsaavidt Ejeren af Ejendommen har Bopæl udenfor Aarhus, opføres hans (hendes) Navn, Stilling og Adresse paa dette Skema.

Navn.	Stilling.	Adresse		
		Kommune.	Gade og Nr.	Hvis udenfor Danmark, vedkommende Land.

Tillægsskema III. Herpaa opføres inden- og udenlandske Selskaber, Foreninger og Institutioner, der har Kontor eller Forretningslokaler i Ejendommen.

Selskabets eller Institutionens Navn.	Forretnings Branche.	Forsaavidt Selskabet er hjemmehørende udenfor Aarhus, opføres her Opholdskommunens Navn. Er Selskabet hjemmehørende i Udlandet anføres Navnet paa Selskabets herværende Repræsentant.

Antal Beboelseslejligheder.

(Udfyldes af Ejeren eller Viceværten).

I Ejendommen findes:

Antal.	Beboelseslejligheder med 1 Værelse og Køkken.
6	do. - 2 Værelser.
4	do. - 3 do. uden Pigeværelse.
	do. - 3 do. med do.
	do. - 4 do. uden do.
	do. - 4 do. med do.
	do. - 5 do.
	do. - 6 do.
	do. - 6 do. og derover.

At samtlige Personer og Selskaber m. v., som har lejet Leilighed eller Lokaler, bor eller driver Forretning i forannævnte Ejendom, er optagne paa denne Liste, bevidnes.

Aarhus, den 23/10 1917.

Ejerens Navn: L P Hünn

Ejerens Bopæl: Havnegade 11

L Hünn

Ejerens eller Viceværtens **Underskrift.**

stændig Næringsdrift.

udenfor Danmark,
ommende Land.

dette Skema.

udenfor Danmark,
kommende Land.

aler i Ejendommen.

hørende udenfor Aarhus,
mmunens Navn.
Udlandet anføres Navnet
de Repræsentant.

ar lejet Lejlighed eller
er optagne paa denne

v 11

tens **Underskrift.**

Distrikt Nr.

Løbe-Nr.: 3335 b

Gade: Harregade

Afhentes den

Husnummer: 11.

Mandtalsliste

over

Personer, Selskaber, Foreninger og Institutioner,

der benytter Lokaler

i ovennævnte Ejendom.

I Henhold til Lov af 15. Maj 1875 § 21, jfr. § 22, paahviler det under Strafansvar vedkommende Husejer eller hans Befuldmægtigede at udfylde nærværende Skema.

Beboelsesskemaet. Alle i Ejendommen boende Personer opføres med deres fulde Navn og øvrige i Skemaet forlangte Oplysninger, uanset om de midlertidig er fraværende.

Tillægsskema I. (Se Bagsiden). Paa dette Skema opføres **udenbys eller i Udlandet boende Personer,** der i Ejendommen driver Forretning, Haandværk eller anden selvstændig Næringsdrift.

Tillægsskema II. (Se Bagsiden). Forsaavidt **Ejeren af Ejendommen** har Bopæl udenfor Aarhus, opføres hans Navn, Stilling og Adresse paa dette Skema.

Tillægsskema III. (Se Bagsiden). Herpaa opføres **inden- og udenlandske Selskaber, Foreninger og Institutioner,** der har Kontor eller Forretningslokaler i Ejendommen.

Ifald der ikke er tilstrækkelig Plads paa det tilsendte Skema til alle Ejendommens Beboere, vil flere Skemaer kunne faas udleverede ved Henvendelse paa **Skattekontoret, Mejlgade 4, 1ste Sal.** (Aabent fra Kl. 9—2 og fra 4—6).

Aarhus Byraad, i Oktober 1917.

Bemærk Bagsiden,
der skal udfyldes af Ejendommens Ejer eller dennes Repræsentant.

Optælling.
(Foretages ved Byraadets Foranstaltning).

Mandkøn..... 20
Kvindekøn 24
Ialt... 44 Personer.

Beboelsesskema. 11

Opføres i Rækkefølge saaledes: Forhus, Sidehus, Baghus. (Kælder, Stue, 1. Sal o. s. v.)	Samtlige Beboere af begge Køn **Fulde Navn.** Ved Børn uden Navn sættes „Dreng" eller „Pige". **Det almindelig benyttede Fornavn understreges.** (Mellem hver Familie maa der helst være en Linies Mellemrum).	Fødselsaar.	Fødselsdag.	**Fødeby.** Hvis udenfor Danmark om Vedkommende har **Indfødsret.**	**Stilling i Husstanden** (Husfader, Hustmoder, Søn, Datter, Plejesøn, Plejedatter, Slægtning, Tyende, Logerende).	Gift, ugift, Enke, Enkemand, Fraskilt eller Separeret.	**Stand** eller **Livsstilling.** Stillingen betegnes saaledes, at det kan ses, om Vedkommende er Principal eller Medhjælper, f. Eks. Snedker**mester,** Snedkers**svend,** **Lærling** o. s. v.	**Husleje af Beboelseslejligheden samt Antal Værelser.** Lofts- og Pigeværelse medregnes ikke. Denne Rubrik udfyldes af Eieren eller Vicværten personlig. Antal Værelser	Aarlig Leie Kr.	**Arbejdsgiverens Navn og Bopæl,** forsaavidt selvstændig Virksomhed ikke drives.	Forsaavidt Tilflytning til Aarhus er sket i det sidste Aar, da: naar? (Dato og Aarstal).	hvorfra? (By, Gade og Hus-Nr.)	Hvis Flytning indenfor Aarhus Bygrænse er sket i det sidste Aar, da: Bopælen Oktober Flyttedag 1916. (Gade og Hus-Nr.)	Andre Bopæle siden Oktober Flyttedag 1916. (Gade og Hus-Nr.)	Hvor undervises de paa denne Liste opførte ukonfirmerede Børn mellem 6 og 14½ Aar? Gaar de i en offentlig Skole, maa dennes **Navn** anføres. Gaar de i Privatskole, anføres **Bestyrerens Navn.**	Plejebørn. Udfor Plejebørn sættes „Ja" i denne Rubrik.	**Vedrørende Værnepligten.** I Henhold til § 41 i Lov Nr. 135 af 8. Juni 1912 om Værnepligt opføres her for enhver Mand mellem 18 og 56 Aar — selv om han er udelukket af Rullen — hans **Rullebetegnelse** efter Indregningsbevis, Søfartsbog, Soldaterbog, Uliensdygtighedspas eller Afskedspas. Udlændinge betegne sig som saadanne. Undladelse heraf medfører **Bødestraf fra 2—100 Kr.** saavel for den **paagældende** som for **Husejeren.** Kreds.	Lægd.	Bogstav.	Nr.
Stue	Rasmus Peter Pedersen	1887	15/12	Viby	Husfader	Gift	Karetmagersvend	3		Schröder Nielsen, Kongensg.	✓		Horsensgade 11 th				4	230	9	996
	Torbjørd Nielsine Pedersen	1888	13/3	Frederikshavn	Husmoder	"														
	Betty Rasmine Nielsen	1895	11/5	"	Slægtning	ugift.					✓	1/7 1917	Skagen.							
1 Sal t.v.	Rasmus Karl Theodor Pedersen Riiis	1879	12/10	Helgenæs	Husfader	Gift	Snedkermed	3		A. L. 93.	✓		Havnegade 11 5							
	Ane Marie Pedersen Riiis	1876	6/5	Aarhus	Hustmoder	Gift														
	Ragnar Agnete Julie Riiis	1900	11/7	Aarhus	Datter	Ugift	Skolebarn									Statsskolevæsenets Fjerdeskole				
	Elsker Cecilia Viola Pedersen Riiis	1903	23/12	Aarhus	Datter															
	Gudrun Valdborg Pedersen Riiis	1906	16/5	Aarhus	Datter															

Tillægsskema I. Herpaa opføres **udenbys eller i Udlandet boende Personer**, der i Ejendommen driver Forretning, Haandværk eller anden selvstændig Næringsdrift.

Navn.	Stilling.	Adresse		
		Kommune.	Gade og Nr.	Hvis udenfor Danmark, vedkommende Land.

Tillægsskema II. Forsaavidt **Ejeren af Ejendommen har Bopæl udenfor Aarhus**, opføres hans (hendes) Navn, Stilling og Adresse paa dette Skema.

Navn.	Stilling.	Adresse		
		Kommune.	Gade og Nr.	Hvis udenfor Danmark, vedkommende Land.

Tillægsskema III. Herpaa opføres **inden- og udenlandske Selskaber, Foreninger og Institutioner**, der har Kontor eller Forretningslokaler i Ejendommen.

Selskabets eller Institutionens Navn.	Forretnings Branche.	Forsaavidt Selskabet er hjemmehørende udenfor Aarhus, opføres her Opholdskommunens Navn. Er Selskabet hjemmehørende i Udlandet anføres Navnet paa Selskabets herværende Repræsentant.
Rasmus Peter Petersen	Myeri	

Antal Beboelseslejligheder.

(Udfyldes af Ejeren eller Viceværten).

I Ejendommen findes:

Antal.	
	Beboelseslejligheder med 1 Værelse og Køkken.
	do. - 2 Værelser.
	do. - 3 do. uden Pigeværelse.
	do. - 3 do. med do.
	do. - 4 do. uden do.
	do. - 4 do. med do.
	do. - 5 do.
	do. - 6 do.
	do. - 6 do. og derover.

At samtlige Personer og Selskaber m. v., som har lejet Lejlighed eller Lokaler, bor eller driver Forretning i forannævnte Ejendom, er optagne paa denne Liste, bevidnes.

Aarhus, den 23/10 1917.

Ejerens Navn: K P Duun

Ejerens Bopæl: Skrænsgade 11 I Lo

K Duun

Ejerens eller Viceværtens **Underskrift**.

selvstændig Næringsdrift.

is udenfor Danmark,
edkommende Land.

aa dette Skema.

is udenfor Danmark,
edkommende Land.

kaler i Ejendommen.

ehørende udenfor Aarhus,
ommunens Navn.
i Udlandet anføres Navnet
ende Repræsentant.

har lejet Lejlighed eller
er optagne paa denne

tens **Underskrift.**

Distrikt Nr.

Løbe-Nr.: 3336

Gade: Horsensgade

Afhentes den

Husnummer: 15

Mandtalsliste

over

Personer, Selskaber, Foreninger og Institutioner,

der benytter Lokaler

i ovennævnte Ejendom.

I Henhold til Lov af 15. Maj 1875 § 21, jfr. § 22, paahviler det under Strafansvar vedkommende Husejer eller hans Befuldmægtigede at udfylde nærværende Skema.

Beboelsesskemaet. Alle i Ejendommen boende Personer opføres med deres fulde Navn og øvrige i Skemaet forlangte Oplysninger, uanset om de midlertidig er fraværende.

Tillægsskema I. (Se Bagsiden). Paa dette Skema opføres **udenbys eller i Udlandet boende Personer,** der i Ejendommen driver Forretning, Haandværk eller anden selvstændig Næringsdrift.

Tillægsskema II. (Se Bagsiden). Forsaavidt **Ejeren af Ejendommen** har Bopæl udenfor Aarhus, opføres hans Navn, Stilling og Adresse paa dette Skema.

Tillægsskema III. (Se Bagsiden). Herpaa opføres **inden- og udenlandske Selskaber, Foreninger og Institutioner,** der har Kontor eller Forretningslokaler i Ejendommen.

Ifald der ikke er tilstrækkelig Plads paa det tilsendte Skema til alle Ejendommens Beboere, vil flere Skemaer kunne faas udleverede ved Henvendelse paa **Skattekontoret, Mejlgade 4, 1ste Sal.** (Aabent fra Kl. 9—2 og fra 4—6).

Aarhus Byraad, i Oktober 1917.

Bemærk Bagsiden,
der skal udfyldes af Ejendommens Ejer eller dennes Repræsentant.

Optælling.
(Foretages ved Byraadets Foranstaltning).

Mandkøn..... 15

Kvindekøn 15

Ialt... 30 Personer.

Beboelsesskema. 15.

Opføres i Rækkefølge saaledes: Forhus, Sidehus, Baghus. (Kælder, Stue, 1. Sal o. s. v.).	Samtlige Beboere af begge Køn **Fulde Navn.** Ved Børn uden Navn sættes „Dreng" eller „Pige". **Det almindelig benyttede Fornavn understreges.** (Mellem hver Familie maa der helst være en Linies Mellemrum).	Fødselsaar.	Fødselsdag.	**Fødeby.** Hvis udenfor Danmark om Vedkommende har **Indfødsret.**	**Stilling i Husstanden** (Husfader, Husmoder, Søn, Datter, Plejesøn, Plejedatter, Slægtning, Tyende, Logerende).	Gift, ugift, Enke, Enkemand, Fraskilt eller Separeret.	**Stand** eller **Livsstilling.** Stillingen betegnes saaledes, at det kan ses, om Vedkommende er Principal eller Medhjælper, f. Eks. Snedker**mester,** Snedker**svend,** **Lærling** o. s. v.	**Husleje af Beboelseslejligheden** samt Antal Værelser. Lofts- og Pigeværelser medregnes ikke. Denne Rubrik udfyldes af Ejeren eller Viceværten personlig. Antal Værelser	Aarlig Leie Kr.	**Arbejdsgiverens Navn og Bopæl,** forsaavidt selvstændig Virksomhed ikke drives.	Forsaavidt Tilflytning til Aarhus er sket i det sidste Aar, da: naar? (Dato og Aarstal).	hvorfra? (By, Gade og Hus-Nr.)	Hvis Flytning indenfor Aarhus Bygrænse er sket i det sidste Aar, da: Bopælen Oktober Flyttedag 1916. (Gade og Hus-Nr.)	Andre Bopæle siden Oktober Flyttedag 1916. (Gade og Hus-Nr.)	Hvor undervises de paa denne Liste opførte ukonfirmerede Børn mellem 6 og 14½ Aar? Gaar de i en offentlig Skole, maa dennes **Navn** anføres. Gaar de i Privatskole, anføres **Bestyrerens Navn.**	Plejebørn. Udfor Plejebørn sættes „ja" i denne Rubrik.	**Vedrørende Værnepligten.** I Henhold til § 41 i Lov Nr. 125 af 8. Juni 1912 om Værnepligt opføres her for enhver Mand mellem 18 og 36 Aar — selv om han er udstedet af Byen — hans **Rulebetegnelse** eller Indhegningsbevis, Sødatsbog, Søldaterbog, Tjenstdygtighedspas eller Afskedspas. Udlændinge betegne sig som saadanne. Undladelse heraf medfører **Bødestraf fra 2—100 Kr.** saavel for den **paagældende** som for **Husejeren.** Kreds.	Lægd.	Bogstav.	Nr.
Huen t. h.	Hermod Peter Martenius Højfeldt	1879	7/6	Hummeriøje	Husfader	Gift	Malersvend	3	390	Centralvarmekabelet	✓	"	"	Kongensgade 5	"	"	"	4	230	M	700
— " —	Amalie Sofie Frederikke Højfeldt	1880	4/6	Kjøge	Husmoder	— " —	— " —														
— " —	Børge Hermod Højfeldt	1907	23/4	Randers	Søn																
	Arnold Wentrup Højfeldt	1910	15/7	Randers	Søn																
Huen t. v.	Jens Pedersen	1884	8/11	Korsör	Husfader	Gift	Maskinassistent	2	300	D. S. B.	✓	"	"	Ingerslev Boulevard 10. St.	"	"	"	4	230	D	547
	Thorvin Alexandra Dagmar Pedersen	1891	5/4	Kölnehavn	Husmoder	"	"														
	Eva Nelly Marie Pedersen	1914	26/8	Kölnehavn	Datter																
	Jenny Marie Thorvin Pedersen	1916	5/12	Aarhus	Datter																
1 Sal th	Peder Pedersen	1860	17/5	Brabrand	Husfader	Gift	Snedkersvend	3	420	Martin Maskinsnedkeri	✓										
	Birgitte Pedersen	1865	29/10	Aotrup	Husmoder	do												4	230	K	32
	Viggo Rudolf Pedersen	1894	14/5	Aarhus	Søn		Reservepostbud				✓										
Mth Sal t. v.	Viggo Christensen	1891	9/5	Aarhus	Husfader	Gift	Maler	2	320		✓							4	230	G	332
	Anna Marie Sofie Christensen	1892	26/11	Aarhus	Husmoder	—															
I Sal til højre	Christian Viggo Valdemar Madsen	1880	29/12	Nørre-Aaby	Husfader	Gift	Postmester	3	420		✓							5	421	K	170
	Margrethe Christine Helene Mathilde Madsen	1881	13/3	Dronninglund	Husmoder	—															
	Aage Valdemar Madsen	1915	4/1	Aarhus	Søn																
II Sal til venstre	Søren Jensen	1878	28/7	Aarhus	Husfader	Gift	Arbejdsmand	2	320	Centralværkstedet	✓					Fjordgades Bygning					
	Karoline Aarestrup Jensen	1882	24/3	Langaa	Husmoder											"					
	Ingrid Marie Aarestrup Jensen	1906	17/8	Langaa	Datter																
	Nora Gudrun Aarestrup Jensen	1910	3/9	Aarhus	"																
III Sal t. v	Thomas Albert Jensen Dam	1876	31/3	Fuldaa	Husfader	Gift	Arbejdsmand	2	312	Gasværket	✓					Ingerslevs Boulevard					
	Mariane Dam	1876	21/1	Voldby	Husmoder																
	Esther Dam	1909	23/6	Aarhus	Datter																
III Sal th.	Julius August Ferdinand Brinch	1884	3/1	Præst p. Randers	Husfader	Gift	Boghelder	3	412	Carl Jensen	✓							4	230	L	870
	Petrea Kristine Brinch	1885	19/4	Randers	Husmoder	"															
III Sal th	Niels Poul Ambrosius	1890	17/10	Hjørlunde	Husfader	Gift	Snedkersvend	3	350	Carlsen Frederiksen	✓							1	1	F	452
	Karoline Laurentze Ambrosius Pedersine	1894	5/6	Vitslev Hgd.	Husmoder	"															
	Halmar Willy Ambrosius Poulsen	1917	24/11	Aarhus	Søn																
III Sal	Niels Johannes Ingvard Pedersen	1888	2/4	Aarhus	Husfader	Gift	Snedkersvend	2	275	J. Hansen.	✓										
	Sofie Marie Andrea Pedersen	1891	18/6	Aarhus	Husmoder	"															

Tillægsskema I. Herpaa opføres **udenbys eller i Udlandet boende Personer,** der i Ejendommen driver Forretning, Haandværk eller anden selvstændig Næringsdrift.

Navn.	Stilling.	Adresse		
		Kommune.	Gade og Nr.	Hvis udenfor Danmark, vedkommende Land.

Tillægsskema II. Forsaavidt **Ejeren af Ejendommen har Bopæl udenfor Aarhus,** opføres hans (hendes) Navn, Stilling og Adresse paa dette Skema.

Navn.	Stilling.	Adresse		
		Kommune.	Gade og Nr.	Hvis udenfor Danmark, vedkommende Land.

Tillægsskema III. Herpaa opføres **inden- og udenlandske Selskaber, Foreninger og Institutioner,** der har Kontor eller Forretningslokaler i Ejendommen.

Selskabets eller Institutionens Navn.	Forretnings Branche.	Forsaavidt Selskabet er hjemmehørende udenfor Aarhus, opføres her Opholdskommunens Navn. Er Selskabet hjemmehørende i Udlandet anføres Navnet paa Selskabets herværende Repræsentant.

Antal Beboelseslejligheder.

(Udfyldes af Ejeren eller Viceværten).

I Ejendommen findes:

Antal.	Beboelseslejligheder med 1 Værelse og Køkken.
5	do. - 2 Værelser.
5	do. - 3 do. uden Pigeværelse.
	do. - 3 do. med do.
	do. - 4 do. uden do.
	do. - 4 do. med do.
	do. - 5 do.
	do. - 6 do.
	do. - 6 do. og derover.

At samtlige Personer og Selskaber m. v., som har lejet Leilighed eller Lokaler, bor eller driver Forretning i forannævnte Ejendom, er optagne paa denne Liste, bevidnes.

Aarhus, den 24/10 1917.

Ejerens Navn: P. Pedersen

Ejerens Bopæl: Horsensgade 15

P. Pedersen

Ejerens eller Viceværtens **Underskrift.**

Distrikt Nr.

Løbe-Nr.: 3337

Gade: Horsensgade

Afhentes den

Husnummer: 17

Mandtalsliste

over

Personer, Selskaber, Foreninger og Institutioner,

der benytter Lokaler

i ovennævnte Ejendom.

I Henhold til Lov af 15. Maj 1875 § 21, jfr. § 22, paahviler det under Strafansvar vedkommende Husejer eller hans Befuldmægtigede at udfylde nærværende Skema.

Beboelsesskemaet. Alle i Ejendommen boende Personer opføres med deres fulde Navn og øvrige i Skemaet forlangte Oplysninger, uanset om de midlertidig er fraværende.

Tillægsskema I. (Se Bagsiden). Paa dette Skema opføres **udenbys eller i Udlandet boende Personer,** der i Ejendommen driver Forretning, Haandværk eller anden selvstændig Næringsdrift.

Tillægsskema II. (Se Bagsiden). Forsaavidt **Ejeren af Ejendommen** har Bopæl udenfor Aarhus, opføres hans Navn, Stilling og Adresse paa dette Skema.

Tillægsskema III. (Se Bagsiden). Herpaa opføres **inden- og udenlandske Selskaber, Foreninger og Institutioner,** der har Kontor eller Forretningslokaler i Ejendommen.

Ifald der ikke er tilstrækkelig Plads paa det tilsendte Skema til alle Ejendommens Beboere, vil flere Skemaer kunne faas udleverede ved Henvendelse paa **Skattekontoret, Mejlgade 4, 1ste Sal.** (Aabent fra Kl. 9—2 og fra 4—6).

Aarhus Byraad, i Oktober 1917.

Bemærk Bagsiden,

der skal udfyldes af Ejendommens Ejer eller dennes Repræsentant.

Optælling.
(Foretages ved Byraadets Foranstaltning).

Mandkøn..... 18

Kvindekøn 18

Ialt... 36 Personer.

Beboelsesskema. 17

Opføres i Rækkefølge saaledes: Forhus, Sidehus, Baghus. (Kælder, Stue, 1. Sal o. s. v.).	Samtlige Beboere af begge Køn **Fulde Navn.** Ved Børn uden Navn sættes „Dreng" eller „Pige". **Det almindelig benyttede Fornavn understreges.** (Mellem hver Familie maa der helst være en Linies Mellemrum).	Fødselsaar.	Fødselsdag.	**Fødeby.** Hvis udenfor Danmark om Vedkommende har **Indfødsret.**	**Stilling i Husstanden** (Husfader, Husmoder, Søn, Datter, Plejesøn, Plejedatter, Slægning, Tyende, Logerende).	Gift, ugift, Enke, Enkemand, Fraskilt eller Separeret.	**Stand** eller **Livsstilling.** Stillingen betegnes saaledes, at det kan ses, om Vedkommende er Principal eller Medhjælper, f. Eks. Snedkermester, Snedkersvend, Lærling o. s. v.	Husleje af Beboelseslejligheden samt Antal Værelser. Lofts- og Pigeværelser medregnes ikke. Denne Rubrik udfyldes af Eieren eller Vedkommende Værtens personlig. Antal Værelser.	Aarlig Leje Kr.	**Arbejdsgiverens Navn og Bopæl,** forsaavidt selvstændig Virksomhed ikke drives.	Forsaavidt Tilflytning til Aarhus er sket i det sidste Aar, da naar? (Dato og Aarstal).	hvorfra? (By, Gade og Hus-Nr.)	Hvis Flytning indenfor Aarhus Bygrænse er sket i det sidste Aar, da Boplælen Oktober Flyttedag 1916. (Gade og Hus-Nr.)	Andre Boplæle siden Oktober Flyttedag 1916. (Gade og Hus-Nr.)	Hvor undervises de paa denne Liste opførte ukonfirmerede Børn mellem 6 og 14 Aar? Gaar de i en offentlig Skole, maa dennes **Navn** anføres. Gaar de i Privatskole, anføres **Bestyrerens Navn.**	Plejebørn. Udfor Plejebørn sættes „Ja" i denne Rubrik.	**Vedrørende Værnepligten.** I Henhold til § 41 i Lov Nr. 128 af 8. Juni 1912 om Værnepligt opføres her for enhver Mand mellem 18 og 36 Aar — selv om han er udskrevet af Rullen — hans **Rullebetegnelse** efter Indregningsbevis, Søfartsbog, Soldaterbog, Tjenstdygtighedspas eller Afskedspas. Udlændinge betegne sig som saadanne. Undladelse heraf medfører **Bødestraf fra 2 –100 Kr.** saavel for den **paagældende** som for **Husejeren.** Kreds.	Lægd.	Bogstav.	Nr.
Stuen th	Rasmus Rasmussen	1883	8/5	Tranbjerg	Husfaderen	Gift	Bankbud	2	276	Handelsbanken							4	230	C	664
	Anna Maria Nielsine R.	1885	24/4	Langaa	Husmoder	"														
Stuen tv	Rasmus Christian Jensen	1882	15/7	Aarhus	Husfader	Gift	Maleresvend	2	276	Malerm. H. Gram Skinnmandsgade 2							4	230	Z	88
	Kristine Marie Jensen	1888	1/6	Galten gift Faderen	Husmoder	"														
	Christian Karup Jensen	1911	25/3	Aarhus	Søn															
	Nelly Elisabet Jensen	1915	27/8	Aarhus	Datter															
1 S-To	Mekkel Rasmussen	23/12	1867	Draaby	Fader	gift	Arbejdsmand	2	312	Havnen										
	Mette Kjærstine Rasmussen	6/2	1869	Kjærs	Moder	Fa.														
	Lydia Ewa Rasmussen	4/3	1912	Aarhus	Datter															
	Richhart Hartvig Ditto	29/12	1913	Ditto	Søn															
1ste Sal tv	Mads Christian Høstrup	1871	4/3	Hadsund	Husfaderen	gift	Repotørarbejder	2	312	De danske Statsbaner										
	Maren Marie Høstrup	1872	7/5	Hasselund	Husmoderen	gift														
	Carlo Christian Holm Høstrup	1900	20/7	Viborg	Søn		Arbejdskarl			Damgaard Rammefabrikken Kongsvang Boldtlandsvej Rebslagerbakken Clemensbro										
	Astrid Adelby Høstrup	1902	23/5	Aarhus	"		Bypræst													
	Elsa Christine Aleksandra Høstrup	1903	18/11	Aarhus	Datter															
	Viggo Harry Høstrup	1908	17/12	Aarhus	Søn															
	Irma Gudrun Høstrup	1916	8/8	Aarhus	Datter															
2 Sal tv	Niels Martinus Nielsen	1853	21/6	Odum	Husfader	gift	Hjortetænder	2	312	Boligforeningsvæsenet										
	Petra Nielsen	1854	21/11	Aarhus	Husmoder															
	Rikhart Albert Max Nielsen	1897	13/11	Leipzig	Fattersøn	ugift	Fabriksarbejder			Damgaard Rammefabrikken Kongsv.										
2den Sal th	Jens Christian Møller	1886	14/8	Sdr. Broby Lms	Husfader	gift	Lagerarbejder	2	312	Fællesf. for Danmarks Brugsf.							4	230	L	
	Agnes Kirstine Damgaard Møller	1884	4/2	Rødding Sallerup	Husmoder															
	Ebbe Damgaard Møller	1911	5/7	Aarhus	Søn															
3die Sal tv.	Harry Arthur Sørensen	1890	17/3	Frederiksberg	Husfader	gift	Glasmager	2	300	Aarhus Glasmark							4	230	F	198
	Anna Gudrun Sørensen	1892	21/8	Aarhus	Husmoder	gift														
	Arthur Sørensen	1914	13/3	Aarhus	Søn															
3die Sal th.	Jens Christian Michelsen Petersen	1879	3/12	Aarhus.	Husfader	gift	Arbejder	2	300	Aarhus Oliemølle										
	Elna Marie Petersen	1885	7/9	Vandrup	Husmoder															
	Paula Petersen	1905	18/9	Vejle	Datter															
	Jørgen Petersen	1907	11/5	Vejle	Søn															
4de Sal th	Hans Hansen	1874	16/11	N. Onsild	Husfader	gift	Maskinarb.	2	252	Dynamo										
	Bodine Amalie Hansen	1875	31/12	S. Vissing	Husmoder															
	Ingen Hansen	1910	19/6	Randers	Datter															
	Ella Aleksandra Petersen	1912	7/1	Aarhus	Plejedatter												ja			
4 Sal th bagpå	Carl Vilhelm Abrahamsen	1883	2/4	Langeland	Husfader			2	252								4	230	K	1183
	Martha Abrahamsen	1893	12/6	Fakse	Husmoder															

Tillægsskema I. Herpaa opføres udenbys eller i Udlandet boende Personer, der i Ejendommen driver Forretning, Haandværk eller anden selvstændig Næringsdrift.

Navn.	Stilling.	Adresse		
		Kommune.	Gade og Nr.	Hvis udenfor Danmark, vedkommende Land.

Tillægsskema II. Forsaavidt Ejeren af Ejendommen har Bopæl udenfor Aarhus, opføres hans (hendes) Navn, Stilling og Adresse paa dette Skema.

Navn.	Stilling.	Adresse		
		Kommune.	Gade og Nr.	Hvis udenfor Danmark, vedkommende Land.

Tillægsskema III. Herpaa opføres inden- og udenlandske Selskaber, Foreninger og Institutioner, der har Kontor eller Forretningslokaler i Ejendommen.

Selskabets eller Institutionens Navn.	Forretnings Branche.	Forsaavidt Selskabet er hjemmehørende udenfor Aarhus, opføres her Opholdskommunens Navn. Er Selskabet hjemmehørende i Udlandet anføres Navnet paa Selskabets herværende Repræsentant.

Antal Beboelseslejligheder.

(Udfyldes af Ejeren eller Viceværten).

I Ejendommen findes:

Antal.	
	Beboelseslejligheder med 1 Værelse og Køkken.
10	do. - 2 Værelser.
	do. - 3 do. uden Pigeværelse.
	do. - 3 do. med do.
	do. - 4 do. uden do.
	do. - 4 do. med do.
	do. - 5 do.
	do. - 6 do.
	do. - 6 do. og derover.

At samtlige Personer og Selskaber m. v., som har lejet Lejlighed eller Lokaler, bor eller driver Forretning i forannævnte Ejendom, er optagne paa denne Liste, bevidnes.

Aarhus, den 23/10 1917.

Ejerens Navn: K. P. Dinn og K. Lotrstein

Ejerens Bopæl: Lovensgade 11, Baugaardsgade 39

K. Dinn

Ejerens eller Viceværtens **Underskrift.**

Distrikt Nr.

Løbe-Nr.: 3368

Gade: Horsensgade og Lundingsgade 30

Husnummer: 19

Afhentes den

Mandtalsliste

over

Personer, Selskaber, Foreninger og Institutioner,

der benytter Lokaler

i ovennævnte Ejendom.

I Henhold til Lov af 15. Maj 1875 § 21, jfr. § 22, paahviler det under Strafansvar vedkommende Husejer eller hans Befuldmægtigede at udfylde nærværende Skema.

Beboelsesskemaet. Alle i Ejendommen boende Personer opføres med deres fulde Navn og øvrige i Skemaet forlangte Oplysninger, uanset om de midlertidig er fraværende.

Tillægsskema I. (Se Bagsiden). Paa dette Skema opføres **udenbys eller i Udlandet boende Personer,** der i Ejendommen driver Forretning, Haandværk eller anden selvstændig Næringsdrift.

Tillægsskema II. (Se Bagsiden). Forsaavidt **Ejeren af Ejendommen** har Bopæl udenfor Aarhus, opføres hans Navn, Stilling og Adresse paa dette Skema.

Tillægsskema III. (Se Bagsiden). Herpaa opføres **inden- og udenlandske Selskaber, Foreninger og Institutioner,** der har Kontor eller Forretningslokaler i Ejendommen.

Ifald der ikke er tilstrækkelig Plads paa det tilsendte Skema til alle Ejendommens Beboere, vil flere Skemaer kunne faas udleverede ved Henvendelse paa **Skattekontoret, Mejlgade 4, 1ste Sal.** (Aabent fra Kl. 9—2 og fra 4—6).

Aarhus Byraad, i Oktober 1917.

Bemærk Bagsiden,

der skal udfyldes af Ejendommens Ejer eller dennes Repræsentant.

Optælling.
(Foretages ved Byraadets Foranstaltning).

Mandkøn..... 20

Kvindekøn 18

Ialt... 38 Personer.

Beboelsesskema. 19

Opføres i Rækkefølge saaledes: Forhus, Sidehus, Baghus. (Kælder, Stue, 1. Sal o. s. v.).	Samtlige Beboere af begge Køn **Fulde Navn.** Ved Børn uden Navn sættes „Dreng" eller „Pige". **Det almindelig benyttede Fornavn understreges.** (Mellem hver Familie maa der helst være en Linies Mellemrum).	Fødselsaar.	Fødselsdag.	**Fødeby.** Hvis udenfor Danmark om Vedkommende har **Indfødsret.**	**Stilling i Husstanden** (Husfader, Hustmoder, Søn, Datter, Plejeson, Plejedatter, Slægtning, Tyende, Logerende).	Gift, ugift, Enke, Enkemand, Fraskilt eller Separeret.	**Stand** eller **Livsstilling.** Stillingen betegnes saaledes, at det kan ses, om Vedkommende er Principal eller Medhjælper, f. Eks. Snedkermester, Snedkersvend, Lærling o. s. v.	Husleje af Beboelseslejligheden samt Antal Værelser. Lofts- og Pigeværelser medregnes ikke. Denne Rubrik udfyldes af Eieren eller Vicværten personlig. Antal Værelser	Aarlig Leje Kr.	**Arbejdsgiverens Navn og Bopæl,** forsaavidt selvstændig Virksomhed ikke drives.	Forsaavidt Tilflytning til Aarhus er sket i det sidste Aar, da: naar? (Dato og Aarstal).	hvorfra? (By, Gade og Hus-Nr.)	Hvis Flytning indenfor Aarhus Bygrænse er sket i det sidste Aar, da: Bopælen Oktober Flyttedag 1916. (Gade og Hus-Nr.)	Andre Bopæle siden Oktober Flyttedag 1916. (Gade og Hus-Nr.)	Hvor undervises de paa denne Liste opførte ukonfirmerede Børn mellem 6 og 14 Aar? Gaar de i en offentlig Skole, maa dennes **Navn** anføres. Gaar de i Privatskole, anføres **Bestyrerens Navn.**	Plejebørn. Ud for Plejebørn sættes „ja" i denne Rubrik.	**Vedrørende Værnepligten.** I Henhold til § 41 i Lov Nr. 125 af 8. Juni 1912 om Værnepligt opføres her for enhver Mand mellem 18 og 36 Aar — selv om han er udskrevet af Rullen — hans **Rullebetegnelse** efter Indretningsbevis, Sofartsbog, Soldaterbog, Tjenstdygtighedspas eller Afskedspas. Udlændinge betegne sig som saadanne. Undladelse heraf medfører **Bødestraf fra 2—100 Kr.** saavel for den **paagældende** som for **Husejeren.** Kreds.	Lægd.	Bogstav.	Nr.
Stuen	Carl Georg Stig Kaffke	1858	27/11	Brønderslev Byn København	Husfader	Enkemand	Glasmager	3	850	Aarhus Glasvark												
	Augusta Olivia Kaffke	1888	20/3	Kalvslund Annex	Datter	Ugift	Expeditrice															
	Paula Emilie Kaffke	1893	13/4	——	Datter	——	Husbestyrinde															
	William Valdemar Alvin Kaffke	1896	11/10	——	Søn	——	Kommis													4	230	M 232
Stuen	Bogaard			Nykjøbing M.						Gjerig & Larsens Aftrædning												
	Andreas Christian Mørgaard	1888	23/4	~~Bager~~	Fader		Bager	2	550	Mejdahl				Mølle						~~Hjemmeboende~~		
	Marie Bogaard	1887	3/11	Løbjerg	Moder															4	225	H. 9/14
	Henning Mørgaard Bogaard	1912	14/3	Aarhus	Søn																	
	Alitta Mørgaard Bogaard	1913	23/4	Aarhus	Datter																	
	Vilma — Bogaard	1916	14/4	Aarhus	Datter																	
	Stella — Bogaard	1916	14/4	——	Datter																	
	Jens Jørgensen	1846	9/14	Fuldsø	Bofælle																	
1. Sal																						
	Maria Kirstine Henriksen	1858	19/11	Odis	Husmoder	Enke		4	600											4	230	a 387
	Carl Berg Henriksen	1885	29/10	Varde	Søn		Sparekassebogholder			Landbosparekassen										4	230	D 455
	Otto Frederik Henriksen	1897	22/9	Aarhus	"		Kontorassistent			Aarhus Oliefabrik												
	Clara Maria Valter	1912	27/12	Kjøbenhavn	Stedbarn																	
1 Sal	Peder Christian Pedersen	1874	18/8	Balling	Mand		Fabrikant	3	475													
	Ingeborg Pedersen	1888	23/7	Lystrup	Hustru																	
2 Sal																						
	Niels Nielsen	1859	20/7	Gammelstrup	Husfader	Gift	Forsikrings-Inspektør	3	525	Statsanstalten												
	Inga Kirstine Nielsen	1864	27/7	Feldingbro	Hustru	—	—															
	Elna Charlotte Elisabeth Nielsen	1891	17/7	Frederikshavn	Datter	Ugift	Sanglærerinde															
	Olga Gerda Nielsen	1896	14/8	Skagen	Datter	—	—															
2. Sal	Lærer Pihl																					
	Kathrine Christiane Jensen				Hustru																	
	Hjørdis Ingeborg Pihl																					
	Ragnar Pihl				Mand.		Købmand	4	525	Handelsbod												
								—				15/4-18. Viborg.										
							Huusassist	—				4/3-18. Kjøbenhavn.										
3. Sal	Lars Stein Hansen, Hans Peter	1871	3/8	Haslund	Husfader	gift	Kgl. Translatør	4	525													
	— — , Susanne	1868	24/5	Frausgisvaag	Husmoder																	
	— — , Valborg	1900	12/11	Aarhus	Datter	ugift																
	— — , Bjarne	1902	24/10	—	Søn																	
	— — , Halldor	1905	1/6	—	—																	
																			Helkemark i Skanby				
3. Sal	Johan Henrik Christian Meldahl	1880	4/7	Kjøge	Husfader	gift	Fallitspecialist	3	500	Partsrederiet												
	Astrid Anna Christine Meldahl	1886	20/10	Ugerløse	Husmoder	—																
	Poul Meldahl	1913	30/4	Aarhus	Søn																	
4. Sal.	Anders Bue	1865	2/8	Vorning	Husfader	gift	Skomager	3	320									Bybroag. 61	ingen.			
	Mette Kirstine Bue	1865	24/2	Gjedd	Husmoder	da																
	Gerda Bue	1900	30/9	Holstebro	Datter															4	140	K 44
	Otto Mandrup Bue	1894	13/3	Randers	Søn		Barber													4	230	K 1312
	Leonard Valdemar Petersen	1897	19/12	Nørre Aabel	Logerende	ugift	Kontorist	2	275	Brødr. Jacobsen, Kbh.										2	208	D 113
4 Sal	Albert Ludvig Olsen	1884	8/3	Nykøbing F.	Husfader	Gift	Tømrer			Fr. Pedersen												
	Laura Olsen	1888	24/4	Skjørring	Husmoder	da																
		1913	25/11	Aarhus	Søn																	

Tillægsskema I. Herpaa opføres **udenbys eller i Udlandet boende Personer,** der i Ejendommen driver Forretning, Haandværk eller anden selvstændig Næringsdrift.

Navn.	Stilling.	Adresse		
		Kommune.	Gade og Nr.	Hvis udenfor Danmark, vedkommende Land.

Tillægsskema II. Forsaavidt **Ejeren af Ejendommen har Bopæl udenfor Aarhus,** opføres hans (hendes) Navn, Stilling og Adresse paa dette Skema.

Navn.	Stilling.	Adresse		
		Kommune.	Gade og Nr.	Hvis udenfor Danmark, vedkommende Land.

Tillægsskema III. Herpaa opføres **inden- og udenlandske Selskaber, Foreninger og Institutioner,** der har Kontor eller Forretningslokaler i Ejendommen.

Selskabets eller Institutionens Navn.	Forretnings Branche.	Forsaavidt Selskabet er hjemmehørende udenfor Aarhus, opføres her Opholdskommunens Navn. Er Selskabet hjemmehørende i Udlandet anføres Navnet paa Selskabets herværende Repræsentant.

Antal Beboelseslejligheder.

(Udfyldes af Ejeren eller Viceværten).

I Ejendommen findes:

Antal.	
	Beboelseslejligheder med 1 Værelse og Køkken.
2	do. - 2 Værelser.
3	do. - 3 do. uden Pigeværelse.
2	do. - 3 do. med do.
1	do. - 4 do. uden do.
2	do. - 4 do. med do.
	do. - 5 do.
	do. - 6 do.
	do. - 6 do. og derover.

At samtlige Personer og Selskaber m. v., som har lejet Lejlighed eller Lokaler, bor eller driver Forretning i forannævnte Ejendom, er optagne paa denne Liste, bevidnes.

Aarhus, den 24/10 1917.

Ejerens Navn: Hf Lystager

Ejerens Bopæl: Falstersg. 35

Hf Lystager

Ejerens eller Viceværtens **Underskrift.**

Distrikt Nr.

Løbe-Nr.: 8339

Gade: St. Lukas Kirkeplads

Afhentes den

Husnummer: 4

Mandtalsliste

over

Personer, Selskaber, Foreninger og Institutioner,

der benytter Lokaler

i ovennævnte Ejendom.

I Henhold til Lov af 15. Maj 1875 § 21, jfr. § 22, paahviler det under Strafansvar vedkommende Husejer eller hans Befuldmægtigede at udfylde nærværende Skema.

Beboelsesskemaet. Alle i Ejendommen boende Personer opføres med deres fulde Navn og øvrige i Skemaet forlangte Oplysninger, uanset om de midlertidig er fraværende.

Tillægsskema I. (Se Bagsiden). Paa dette Skema opføres **udenbys eller i Udlandet boende Personer,** der i Ejendommen driver Forretning, Haandværk eller anden selvstændig Næringsdrift.

Tillægsskema II. (Se Bagsiden). Forsaavidt **Ejeren af Ejendommen** har Bopæl udenfor Aarhus, opføres hans Navn, Stilling og Adresse paa dette Skema.

Tillægsskema III. (Se Bagsiden). Herpaa opføres **inden- og udenlandske Selskaber, Foreninger og Institutioner,** der har Kontor eller Forretningslokaler i Ejendommen.

Ifald der ikke er tilstrækkelig Plads paa det tilsendte Skema til alle Ejendommens Beboere, vil flere Skemaer kunne faas udleverede ved Henvendelse paa **Skattekontoret, Mejlgade 4, 1ste Sal.** (Aabent fra Kl. 9—2 og fra 4—6).

Aarhus Byraad, i Oktober 1917.

Bemærk Bagsiden,

der skal udfyldes af Ejendommens Ejer eller dennes Repræsentant.

Optælling.
(Foretages ved Byraadets Foranstaltning).

Mandkøn..... 11

Kvindekøn 13

Ialt... 24 Personer.

Beboelsesskema. 4

Opføres i Rækkefølge saaledes: Forhus, Sidehus, Baghus. (Kælder, Stue, 1. Sal o. s. v.).	Samtlige Beboere af begge Køn **Fulde Navn.** Ved Børn uden Navn sættes „Dreng" eller „Pige". **Det almindelig benyttede Fornavn understreges.** (Mellem hver Familie maa der helst være en Linies Mellemrum).	Fød-selsaar.	Fød-selsdag.	**Fødeby.** Hvis udenfor Danmark om Vedkommende har **indfødsret.**	**Stilling i Husstanden** (Husfader, Husmoder, Søn, Datter, Plejeson, Plejedatter, Slægtning, Tyende, Logerende).	Gift, ugift, Enke, Enkemand, Fraskilt eller Separeret.	**Stand** eller **Livsstilling.** Stillingen betegnes saaledes, at det kan ses, om Vedkommende er Principal eller Medhjælper, f. Eks. Snedker**mester,** Snedkers**svend,** Lær**ling** o. s. v.	Husleje af Beboelseslejligheden samt Antal Værelser: Lofts- og Pigeværelser medregnes ikke. Denne Rubrik udfyldes af Eieren eller Vicværten personlig. Antal Værelser	Aarlig Leje Kr.	**Arbejdsgiverens Navn og Bopæl,** forsaavidt selvstændig Virksomhed ikke drives.	Forsaavidt Tilflytning til Aarhus er sket i det sidste Aar, da: naar? (Dato og Aarstal).	hvorfra? (By, Gade og Hus-Nr.)	Hvis Flytning indenfor Aarhus Bygrænse er sket i det sidste Aar, da: Bopælen Oktober Flyttedag 1916. (Gade og Hus-Nr.)	Andre Bopæle siden Oktober Flyttedag 1916. (Gade og Hus-Nr.)	Hvor undervises de paa denne Liste opførte ukonfirmerede Børn mellem 6 og 14½ Aar? Gaar de i en offentlig Skole, maa dennes **Navn** anføres. Gaar de i Privatskole, anføres **Bestyrerens Navn.**	Plejebørn. Udfor Plejebørn sættes „ja" i denne Rubrik.	**Vedrørende Værnepligten.** I Henhold til § 41 i Lov Nr. 125 af 8. Juni 1912 om Værnepligt opføres her for enhver Mand mellem 18 og 36 Aar — selv om han er udelukket af Rullen — hans **Rullebetegnelse** efter Indregningsbevis, Søfartsbog, Søddaterbog, Uddannelsesbevis eller Afskedspas. Udlændinge betegne sig som saadanne. Udladelse heraf medfører **Bødestraf fra 2—100 Kr.** saavel for den **paagældende** som for **Husejeren.** Kreds.	Lægd.	Bogstav.	Nr.
Stuen thv	Emma Vilhelmine Pedersen	1886	16/3	Randers	Husfader	Gift	Skrædder	2	280	H. og F. Borgen								4.	280.	F.	17.
	Jemima Bolette Pedersen	1889	21/8	Mårtha	Husmoder	—															
	Merry Ruth Vilhelmine Pedersen	1917	19/1	Aarhus	Datter																
Stuen tv	Sara Svensson	1842	1/9	Sverige	Husfader	gift	Pens. Banefuldmægtig	2	250	ingen	✓										
1 Sal thv	Jensine Svensson	1848	26/5	Stiborg Sj.	Husmoder																
	Ole Petersen	1874	23/6	Aarhus	Husfader	"	Maler	2	312	O. S. Enkedokk	✓							Ufuldstændig Oplysning			
	Wilhelmine Frederikke Dagmar Petersen	1876	28/5	Aarhus	Hustru	"															
	Olga Marie Petersen	1907	2/10	"	Datter						✓										
	Hugbert Alex Georg Petersen	1913	4/5	"	Søn																
	Jannik Nicolaj Petersen	1914	16/10	Ydby Thy	Husmoder	ugift	Kapitulantskytte			O. O. Enkedokkontor	✓							4	230	F.	726.
1 Sal. tv	Ludvig Peter Scheel	1875	23/9	Aarhus	Mand		Kobbermed	2	Enkeltværelsesleilighed (312)		✓							4	230	U.	69
	Inger Marie Scheel	1874	30/7	Jerslev	Hustru																
2 Sal thv	Peter Arnold Pedersen	1888	4/6	Holstebro	Husfader		Maskinarbejder	2	Enkeltværelsesleilighed (312)		✓							4.	230.	F.	711.
	Johanne Marie Pedersen	1885	19/6	Aarhus	Husmoder																
	Alice Nielsine Nor Pedersen	1913	2/1	Aarhus	Datter																
2 Sal tv	Søren Christian Frederik Sørensen	1886	6/10	Kjøbenhavn	Husfader	Gift	Smedesvend	2	312	H. Fricks Eft.	✓							4.	230.	H.	895.
	Anna Margrethe Sørensen	1891	13/12	Bering	Husmoder																
3 Sal thv	Ingrid Elisa Mathilde Gjedved	1880	2/9	Aarhus		Ugift	Telefonistinde	2	312	Telefon A/S.	✓										
3 Sal tv	Niels Robertus Hansen	1891	11/8	Aarhus	Husfader	Gift	Bogholder	2	312	Brødr. Justesen, Havnegade	✓			Nørregade 36				4	230	G.	464
	Karoline Hansen	1894	31/5	Jebjerg	Husmoder	—															
	Dreng	1917	18/10	Aarhus	Søn																
4 Sal thv	Henrik Mogensen	1887	26/6	Thise	Husfader	Gift	Kommunarbejder	2	276	Statsbanens Remise	15/5 1917	Aalby						4	230	G.	15.
	Anna Marie Sofie Mogensen	1890	2/7	Tjele	Husmoder																
4 Sal tv	Berta Helene Sørensen	1867	15/1	Kjøbenhavn		Ugift	Sygeplejerske	2	276	Sygeplejeforeningen	16/10 17.	Kjøbenhavn									

Tillægsskema I. Herpaa opføres udenbys eller i Udlandet boende Personer, der i Ejendommen driver Forretning, Haandværk eller anden selvstændig Næringsdrift.

Navn.	Stilling.	Adresse		
		Kommune.	Gade og Nr.	Hvis udenfor Danmark, vedkommende Land.

Tillægsskema II. Forsaavidt Ejeren af Ejendommen har Bopæl udenfor Aarhus, opføres hans (hendes) Navn, Stilling og Adresse paa dette Skema.

Navn.	Stilling.	Adresse		
		Kommune.	Gade og Nr.	Hvis udenfor Danmark, vedkommende Land.

Tillægsskema III. Herpaa opføres inden- og udenlandske Selskaber, Foreninger og Institutioner, der har Kontor eller Forretningslokaler i Ejendommen.

Selskabets eller Institutionens Navn.	Forretnings Branche.	Forsaavidt Selskabet er hjemmehørende udenfor Aarhus, opføres her Opholdskommunens Navn. Er Selskabet hjemmehørende i Udlandet anføres Navnet paa Selskabets herværende Repræsentant.

Antal Beboelseslejligheder.

(Udfyldes af Ejeren eller Viceværten).

I Ejendommen findes:

Antal.	
	Beboelseslejligheder med 1 Værelse og Køkken.
10	do. - 2 Værelser.
	do. - 3 do. uden Pigeværelse.
	do. - 3 do. med do.
	do. - 4 do. uden do.
	do. - 4 do. med do.
	do. - 5 do.
	do. - 6 do.
	do. - 6 do. og derover.

At samtlige Personer og Selskaber m. v., som har lejet Leilighed eller Lokaler, bor eller driver Forretning i forannævnte Ejendom, er optagne paa denne Liste, bevidnes.

Aarhus, den 27/10 1917.

Ejerens Navn: Maler O. Pedersen

Ejerens Bopæl: St. Lucas Kirkeplads

Ejerens eller Viceværtens **Underskrift.**

elvstændig Næringsdrift.

s udenfor Danmark,
dkommende Land.

na dette Skema.

s udenfor Danmark,
edkommende Land.

kaler i Ejendommen.

ehørende udenfor Aarhus,
ommunens Navn.
Udlandet anføres Navnet
ende Repræsentant.

har lejet Leilighed eller
er optagne paa denne

Petersen
Kirkepladsen

iens Underskrift.

Distrikt Nr.

Løbe-Nr.: 3340

Gade: St. Lucas Kirkeplads

Husnummer: 6

Afhentes den

Mandtalsliste

over

Personer, Selskaber, Foreninger og Institutioner,

der benytter Lokaler

i ovennævnte Ejendom.

I Henhold til Lov af 15. Maj 1875 § 21, jfr. § 22, paahviler det under Strafansvar vedkommende Husejer eller hans Befuldmægtigede at udfylde nærværende Skema.

Beboelsesskemaet. Alle i Ejendommen boende Personer opføres med deres fulde Navn og øvrige i Skemaet forlangte Oplysninger, uanset om de midlertidig er fraværende.

Tillægsskema I. (Se Bagsiden). Paa dette Skema opføres **udenbys eller i Udlandet boende Personer,** der i Ejendommen driver Forretning, Haandværk eller anden selvstændig Næringsdrift.

Tillægsskema II. (Se Bagsiden). Forsaavidt **Ejeren af Ejendommen** har Bopæl udenfor Aarhus, opføres hans Navn, Stilling og Adresse paa dette Skema.

Tillægsskema III. (Se Bagsiden). Herpaa opføres **inden- og udenlandske Selskaber, Foreninger og Institutioner,** der har Kontor eller Forretningslokaler i Ejendommen.

Ifald der ikke er tilstrækkelig Plads paa det tilsendte Skema til alle Ejendommens Beboere, vil flere Skemaer kunne faas udleverede ved Henvendelse paa **Skattekontoret, Mejlgade 4, 1ste Sal.** (Aabent fra Kl. 9—2 og fra 4—6).

Aarhus Byraad, i Oktober 1917.

Bemærk Bagsiden,
der skal udfyldes af Ejendommens Ejer
eller dennes Repræsentant.

Optælling.
(Foretages ved Byraadets Foranstaltning).

Mandkøn..... 16
Kvindekøn..... 16
Ialt... 32 Personer.

Beboelsesskema. 6

Opføres i Rækkefølge saaledes: Forhus, Sidehus, Baghus. (Kælder, Stue, 1. Sal o. s. v.).	Samtlige Beboere af begge Køn **Fulde Navn.** Ved Børn uden Navn sættes „Dreng" eller „Pige". **Det almindelig benyttede Fornavn understreges.** (Mellem hver Familie maa der helst være en Linies Mellemrum).	Fødselsaar.	Fødselsdag.	**Fødeby.** Hvis udenfor Danmark om Vedkommende har **Indfødsret.**	**Stilling i Husstanden** (Husfader, Husmoder, Søn, Datter, Plejesøn, Plejedatter, Slægning, Tyende, Logerende).	Gift, ugift, Enke, Enkemand, Fraskilt eller Separeret.	**Stand** eller **Livsstilling.** Stillingen betegnes saaledes, at det kan ses, om Vedkommende er Principal eller Medhjælper, f. Eks. Snedker**mester,** Snedker**svend,** **Lærling** o. s. v.	Husleje af Beboelseslejligheden samt Antal Værelser. Losis- og Pigeværelser medregnes ikke. Denne Rubrik udfyldes af Ejeren eller Vicværten personlig. Antal Værelser	Aarlig Leje Kr.	**Arbejdsgiverens Navn og Bopæl,** forsaavidt selvstændig Virksomhed ikke drives.	Forsaavidt Tilflytning til Aarhus er sket i det sidste Aar, da: naar? (Dato og Aarstal).	hvorfra? (By, Gade og Hus-Nr.)	Hvis Flytning indenfor Aarhus Bygrænse er sket i det sidste Aar, da: Bopælen Oktober Flyttedag 1916. (Gade og Hus-Nr.)	Andre Bopæle siden Oktober Flyttedag 1916. (Gade og Hus-Nr.)	Hvor undervises de paa denne Liste opførte ukonfirmerede Børn mellem 6 og 14½ Aar? Gaar de i en offentlig Skole, maa dennes **Navn** anføres. Gaar de i Privatskole, anføres **Bestyrerens Navn.**	Plejebørn. Udfor Plejebørn sættes „ja" i denne Rubrik.	**Vedrørende Værnepligten.** I Henhold til § 41 i Lov Nr. 128 af 8. Juni 1912 om Værnepligt opføres her for enhver Mand mellem 18 og 36 Aar — selv om han er udskrevet af Rullen — hans **Rullebetegnelse** efter Indregningsbevis, Søfartsbog, Soldaterbog, Uniensdygtighedspas eller Afskedspas. Udlændinge betegne sig som saadanne. Undladelse heraf medfører **Bedestraf fra 2—100 Kr.** saavel for den **paagældende** som for **Husejeren.** Kreds.	Lægd.	Bogstav.	Nr.
St. 1 v.	Laurids Martin Sjörslev	1875	30/11	Maanüp Samsö	Husfader	Gift	Arbejdsmand	3	400	Herredsvaerkstedet	✓												
	Mette Marie Sjörslev	1877	5/11	V. Brønderslev	Husmoder	Gift																	
	Ragnhild Paula Sjörslev	1903	14/3	Aarhus	Datter											Fjordegadeskole							
	Ingeborg Bodil Sjörslev	1912	4/11	Aarhus	Datter																		
St. 1 h.	Thomas Sörensen Thomsen	1873	30-5	Thorsager	Husfader	Gift	Arbejdsmand	3	400	D. S. B.	✓												
	Karen Marie Thomsen	1884	18-2	Brøndlöse	Husmoder	Gift																	
	Anna Kjærstine Mathea Sehjødt Thomsen	1905	10-12	Aarhus	Datter											Ingerslev Skole							
	Emmy Agnetha Sehjødt Thomsen	1907	25-2	Aarhus	Datter											"							
	Hans Aage Sehjødt Thomsen	1909	17-9	Aarhus	Søn																		
	Einar Sehjødt Thomsen	1912	13-8	Aarhus	Søn																		
	Kristine Marie Kristensen	1876	12-6	~~Skolborg~~ Brøndlöse	Slægtning						✓												
1 Sal h.	Søren Carl Marius Nielsen	1862	28/8	Randers.	Husfader	Gift	Lokomotivfører	3.	430	D. S. B.	✓												
	Anna Karoline Nielsen	1863	26/2	Randers.	Husmoder	Gift																	
1 Sal v.	Peter Jørgen Petersen	1880	30/8	Skibet	Husfader	Gift	Typogrambud	3	440	F. P. Konvolop, Kobenhavn													
	Mary Jørgine Jensine Petersen	1883	7/5	Aarhus	Husmoder	Gift																	
	Paul Petersen	1911	23/11	Hammel	Søn																		
	Aage Petersen	1914	23/3	"	"																		
	Laurids Petersen	1915	30/7	"	"																		
2 Sal h.	Marius Lette	1866	2/1	Faarup	Husfader	Gift	Murermester	3	430		✓												
	Marie Lette	1855	17/5	Gunnestrup	Husmoder	Gift																	
2 Sal h. v.	Johanne Jakobe Cabreit Attling	1859	20/1	Nastved	Husmoder	Fraskilt	Lærerinde	3	440	Aarhus Kommune	✓		Hans Broges Pk.			Katedralskolen							
	Paul Ebbe Cabreit Attling	1904	26/5	Kobenhavn	Søn																		
3die Sal h. v.	Einar Pedersen	1886	30/8	Hadsund	Husfader	gift	Typemunder	3	440		✓										4	230	F	552.
	Ingeborg Pedersen	1885	8/2	Odder	Husmoder	gift																	
	Bent Aage Pedersen	1912	27/3	Aarhus	Søn																		
3die Sal. h.	Johan. Hermann Thomsen	1867	1/5	Tirsbæk	Husfader	gift	Typograf	3.	420	Danske Statsbane	✓												
"	Karen Mathilde Thomsen	1876	17/2	Roskilde	Husmoder	gift																	
"	Ebba Johanne Thomsen	1904	1/5	Aarhus	Datter											Christiansgades Skole							
4de Sal h. v.	Jesper Gudnas	1888	20/5	Vitterslev	Husfader	Gift	Kommunelærer	3	370	Aarhus Kommune	✓										4	536	F	111
"	Ingrid Gudnas	1891	12/10	Thorning	Husmoder	Gift																	
4de Sal h. h.	Peter Otto Petersen	1886	17/4	Odense	Husfader	gift	Repræsentant	3.	370.	H. P. Godt Kobenhavn	✓										3.	79.	B.	61.
"	Hedvig Bonnp Petersen	1885	19/5	Kobenhavn	Husmoder	Gift																	
	adopt. Christian Pedersen						Slagtersvend				14/10 17 Hammel												
	Laine Pedersen																						

Tillægsskema I. Herpaa opføres **udenbys eller i Udlandet boende Personer,** der i Ejendommen driver Forretning, Haandværk eller anden selvstændig Næringsdrift.

Navn.	Stilling.	Adresse		
		Kommune.	Gade og Nr.	Hvis udenfor Danmark, vedkommende Land.

Tillægsskema II. Forsaavidt **Ejeren af Ejendommen har Bopæl udenfor Aarhus,** opføres hans (hendes) Navn, Stilling og Adresse paa dette Skema.

Navn.	Stilling.	Adresse		
		Kommune.	Gade og Nr.	Hvis udenfor Danmark, vedkommende Land.

Tillægsskema III. Herpaa opføres **inden- og udenlandske Selskaber, Foreninger og Institutioner,** der har Kontor eller Forretningslokaler i Ejendommen.

Selskabets eller Institutionens Navn.	Forretnings Branche.	Forsaavidt Selskabet er hjemmehørende udenfor Aarhus, opføres her Opholdskommunens Navn. Er Selskabet hjemmehørende i Udlandet anføres Navnet paa Selskabets herværende Repræsentant.

Antal Beboelseslejligheder.

(Udfyldes af Ejeren eller Viceværten).

I Ejendommen findes:

Antal.	Beboelseslejligheder med 1 Værelse og Køkken.
	do. - 2 Værelser.
10	do. - 3 do. uden Pigeværelse.
	do. - 3 do. med do.
	do. - 4 do. uden do.
	do. - 4 do. med do.
	do. - 5 do.
	do. - 6 do.
	do. - 6 do. og derover.

At samtlige Personer og Selskaber m. v., som har leiet Lejlighed eller Lokaler, bor eller driver Forretning i forannævnte Ejendom, er optagne paa denne Liste, bevidnes.

Aarhus, den 24-10 1917.

Ejerens Navn: L. Sjørslev

Ejerens Bopæl: St. Lucas Kirkeplads 6

Ejerens eller Viceværtens **Underskrift.**

Distrikt Nr.

Løbe-Nr.: 3341

Gade: Set. Lucæ Kirkeplads

Afhentes den

Husnummer: 8

Mandtalsliste

over

Personer, Selskaber, Foreninger og Institutioner,

der benytter Lokaler

i ovennævnte Ejendom.

I Henhold til Lov af 15. Maj 1875 § 21, jfr. § 22, paahviler det under Strafansvar vedkommende Husejer eller hans Befuldmægtigede at udfylde nærværende Skema.

Beboelsesskemaet. Alle i Ejendommen boende Personer opføres med deres fulde Navn og øvrige i Skemaet forlangte Oplysninger, uanset om de midlertidig er fraværende.

Tillægsskema I. (Se Bagsiden). Paa dette Skema opføres **udenbys eller i Udlandet boende Personer,** der i Ejendommen driver Forretning, Haandværk eller anden selvstændig Næringsdrift.

Tillægsskema II. (Se Bagsiden). Forsaavidt **Ejeren af Ejendommen** har Bopæl udenfor Aarhus, opføres hans Navn, Stilling og Adresse paa dette Skema.

Tillægsskema III. (Se Bagsiden). Herpaa opføres **inden- og udenlandske Selskaber, Foreninger og Institutioner,** der har Kontor eller Forretningslokaler i Ejendommen.

Ifald der ikke er tilstrækkelig Plads paa det tilsendte Skema til alle Ejendommens Beboere, vil flere Skemaer kunne faas udleverede ved Henvendelse paa **Skattekontoret, Mejlgade 4, 1ste Sal.** (Aabent fra Kl. 9—2 og fra 4—6).

Aarhus Byraad, i Oktober 1917.

Bemærk Bagsiden,

der skal udfyldes af Ejendommens Ejer eller dennes Repræsentant.

Optælling.
(Foretages ved Byraadets Foranstaltning).

Mandkøn..... 21

Kvindekøn 25

Ialt... 46 Personer.

Beboelsesskema. 8

Opføres i Rækkefølge saaledes: Forhus, Sidehus, Baghus. (Kælder, Stue, 1. Sal o. s. v.)	Samtlige Beboere af begge Køn **Fulde Navn.** Ved Børn uden Navn sættes „Dreng" eller „Pige". **Det almindelig benyttede Fornavn understreges.** (Mellem hver Familie maa der helst være en Linies Mellemrum).	Fød-selsaar.	Fød-selsdag.	**Fødeby.** Hvis udenfor Danmark har **Indfødsret.**	**Stilling i Husstanden** (Husfader, Husmoder, Søn, Datter, Plejeson, Plejedatter, Slægtning, Tyende, Logerende).	Gift, ugift, Enke, Enkemand, Fraskilt eller Separeret.	**Stand** eller **Livsstilling.** Stillingen betegnes saaledes, at det kan ses, om Vedkommende er Principal eller Medhjælper, f. Eks. Snedkermester, Snedkersvend, Lærling o. s. v.	Husleje af Beboelseslejligheder saaledes: Antal Værelser. Lofts- og Pigeværelser medregnes ikke. Denne Rubrik udfyldes af Eieren eller hans Repræsentant. Antal Værelser.	Aarlig Husleje.	Arbejdsgiverens Navn og Bopæl, forsaavidt selvstændig Virksomhed ikke drives.	Forsaavidt Tilflytning til Aarhus er sket i det sidste Aar, da: naar? (Dato og Aarstal).	hvorfra? (By, Gade og Hus-Nr.)	Hvis Flytning indenfor Aarhus Bygrænse er sket i det sidste Aar, da: Bopælen Oktober Flyttedag 1916. (Gade og Hus-Nr.)	Andre Bopæle siden Oktober Flyttedag 1916. (Gade og Hus-Nr.)	Hvor undervises de paa denne Liste opførte ukonfirmerede Børn mellem 6 og 14½ Aar? Gaar de i en offentlig Skole, maa dennes **Navn** anføres. Gaar de i Privatskole, anføres **Bestyrerens Navn.**	Plejebørn. Udfor Plejebørn sættes „ja" i denne Rubrik.	**Vedrørende Værnepligten.** I Henhold til § 41 i Lov Nr. 125 af 8. Juni 1912 om Værnepligt opføres her for enhver Mand mellem 18 og 56 Aar — selv om han er udelukket af Rullen — hans **Rullebetegnelse** efter Indtegningsbevis, Sofartsbog, Soldaterbog, Uddannelsespas eller Afskedspas. Udlændinge betegne sig som saadanne. Undladelse heraf medfører **Bødestraf fra 2—100 Kr.** saavel for den **paagældende** som for **Husejeren.**	Kreds.	Lægd.	Bogstav.	Nr.
Forrest. Stuen	Carl Hermann Rasmussen	1872	26/3	Horn pr Aalborg	Husfader	Gift	Murer	3	540					Langelinie 35		Borgerskolen Byparkens Bestyrer						
"	Karla Rasmussen	1891	14/6	Sønder Vinge	Husmoder	"								do		do						
"	Ida Rasmussen	1914	21/4	Aarhus	Barn									do		do						
"	Ida Rasmussen	1907	11/8	Aarhus	do									do		do						
"	Birgit Gudrun Rasmussen	1909	17/4	Aarhus	do									do		do						
"	Johanne Katrine Rasmussen	1913	1/6	Aarhus	do									do		do						
" Stuen th.	Karna Petersen Ostenby	1858	21/3	Malmö	Husmoder	Gift			540					St. Pauls Plads 4								
	Thora Marie Emilie Petersen Ostenby	1892	22/6	Esbjerg	Datter	ugift	Kontorassistent							— " —								
	Esther Petra Petersen Ostenby	1894	12/6	— " —	— " —	— " —	Telefonist							— " —								
1 Sal th.	Andreas Sigaard	1871	25/11	Randers		Gift	Inspektør	3	630		Jydsk Telefon A/S.			Frigga	Aarhus	Borgerskolen Byparkens Bestyrer						
	Katrine Sigaard	1876	4/9	Gjesing												do						
	Anna Katrine Karoline Sigaard	1903	12/8	Frigga												do						
	Emma Marie Sigaard	1905	7/10	Frigga												do						
	Ejdert Sigaard	1907	29/7	Frigga												do						
	Gunhar Sigaard	1909	5/12	Frigga																		
	Henning Sigaard	1914	2/6	Frigga																		
	Vagn Sigaard	1916	31/7	Frigga																		
1 Sal th.	Thomas Vilhelm Lund Pallesen	1864	20/3	Løgstør	Husfader	Gift	Bogholderfuldmægtig	3	630	Bygmester Th. Pedersen Ewerrad 4. Aarhus	4/4 1917	Villa-Ejerens Aabyhøj						5	421	R	189	
	Julie Christine Lund Pallesen	1882	14/7	Aarhus	Husmoder	"			650		"	"				Mejerskolen Skolen						
	Viggo Lund Pallesen	1905	12/10	Aarhus	Søn						"	"										
	Olaf Lund Pallesen	1912	17/9	Aarhus	Søn						"	"										
	Edna Julie Viola Jensen	1900	25/9	Vejgaardene v/ Aalborg	Værnemiddel						"	"										
2 de Sal th.	Leonhard Parkov	1887	28/4	Hjørring	Husfader	Gift	Ingeniør cand. polyt.	3	625	De danske Statsbaner				Ved Vesterport 6				1	1	C	5029	
	Johanne Patrice Ingegaard Parkov	1884	19/12	Hjørring	Husmoder	"								"								
	Ingeborg Parkov	1915	19/5	Aarhus	Barn									"								
	Knud Poulsen Knudsen	1857	23/3	Hjørring	Enkemand	Enkemand	pens. Stationsforstander	3	625		1/11 1916	Gandrup St.		Jægergaardsvej 133 II		Fredriksbergs Privatskole		4	230	D	447	
2 de Sal th.	Christian Waldemar Schrøn	1871	16/7	Aarhus	Husfader	Separeret	Lokomotivfører			De danske Statsbaner				"		Fredriksbergs Privatskole						
	Christian Waldemar Schrøn	1908	16/5	Aarhus	Søn									"								
	Børge Wilhelm Schrøn	1910	16/7	"	"									"								
	Line Hilberg	1868	27/3	Ferslev	Husbestyrerinde																	
3 de Sal th.	Hans Peter Klauk	1881	2/7	Nordrup	Husfader	Gift	Representant	3	625	A/S Christensen & Co. Kjøbenhavn A. Filial				Nørreallé 37				4	230	O	888	
	Alice Klauk	1897	6/4	Kjøbenhavn	Husmoder	"								"								
	Knud Ove Klauk	1915	23/4	Aarhus										"								
	Hans Otto Klauk	1915	23/4	"										"								
	Edith Klauk	1916	15/9	"										"								
	Anna Kirstine Frederiksen	1900	23/3	Husmoderskole							1/7-17	Vedbygård pr Viborg										
3 de Sal th.	Otto Felsing	1879	28/1	Frederikshavn	Husfader	gift	Ingeniør Cand. polyt.		625	Dansk Sukkerfabrik												
	Johanne Felsing	1887	12/2	Aalborg	Husmoder	"		3		Kjøbenhavn	12/5 17	Kongsvang pr Viborg										
	Mogens Ludvig Felsing	1913	29/3	Kjøbenhavn	Søn	ugift																
	Birthe Johanne Felsing	1916	3/7	Kongsvang	Datter	"																
4 de Sal th.	Knud Holst	1885	29/8	Ebeltoft	Husfader	Gift	Ingeniør	3	520	Kgl. grønl. Handelsinspektorat Godthaab.	27/5			Spanien 63				1	1	E	5637	
	Ebba Holst	1892	31/1	Aarhus	Husmoder	"																
	Grete Holst	1917	16/6	do	Datter																	
4 de Sal th.	Niels Peter Marinus Sebastianus Nielsen	1863	9/6	Odense	Husfader	Gift	Feldmarskj ved Statsbanerne	3	595	De danske Statsb.	5/10 16	Gjellerup pr Ry Jernbanestation			Ewaldsgade 20 3							
	Jensine Marie J. Carstensen	1866	20/12	Bogense	Husmoder	"					-"-	-"-			-"-							
	Astrid Sebastianus Nielsen	1899	25/12	Fredensborg	Datter	ugift					-"-	-"-			-"-							

Tillægsskema I. Herpaa opføres **udenbys eller i Udlandet boende Personer,** der i Ejendommen driver Forretning, Haandværk eller anden selvstændig Næringsdrift.

Navn.	Stilling.	Adresse		
		Kommune.	Gade og Nr.	Hvis udenfor Danmark, vedkommende Land.

Tillægsskema II. Forsaavidt **Ejeren af Ejendommen har Bopæl udenfor Aarhus,** opføres hans (hendes) Navn, Stilling og Adresse paa dette Skema.

Navn.	Stilling.	Adresse		
		Kommune.	Gade og Nr.	Hvis udenfor Danmark, vedkommende Land.

Tillægsskema III. Herpaa opføres **inden- og udenlandske Selskaber, Foreninger og Institutioner,** der har Kontor eller Forretningslokaler i Ejendommen.

Selskabets eller Institutionens Navn.	Forretnings Branche.	Forsaavidt Selskabet er hjemmehørende udenfor Aarhus, opføres her Opholdskommunens Navn. Er Selskabet hjemmehørende i Udlandet anføres Navnet paa Selskabets herværende Repræsentant.

Antal Beboelseslejligheder.

(Udfyldes af Ejeren eller Viceværten).

I Ejendommen findes:

Antal.					
	Beboelseslejligheder	med	1	Værelse og Køkken.	
	do.	-	2	Værelser.	
	do.	-	3	do.	uden Pigeværelse.
10	do.	-	3	do.	med do.
	do.	-	4	do.	uden do.
	do.	-	4	do.	med do.
	do.	-	5	do.	
	do.	-	6	do.	
	do.	-	6	do.	og derover.

At samtlige Personer og Selskaber m. v., som har lejet Lejlighed eller Lokaler, bor eller driver Forretning i forannævnte Ejendom, er optagne paa denne Liste, bevidnes.

Aarhus, den 22/10 1917.

Ejerens Navn: Chr. Jens Rasmussen

Ejerens Bopæl: Sct. Lukas Kirkeplads 8

C. J. Rasmussen

Ejerens eller Viceværtens **Underskrift.**

Distrikt Nr. (S. G. Nr 5.)

Løbe-Nr.: 3342

Gade: Vejlegade

Husnummer: 3

Afhentes den

Mandtalsliste

over

Personer, Selskaber, Foreninger og Institutioner,

der benytter Lokaler

i ovennævnte Ejendom.

I Henhold til Lov af 15. Maj 1875 § 21, jfr. § 22, paahviler det under Strafansvar vedkommende Husejer eller hans Befuldmægtigede at udfylde nærværende Skema.

Beboelsesskemaet. Alle i Ejendommen boende Personer opføres med deres fulde Navn og øvrige i Skemaet forlangte Oplysninger, uanset om de midlertidig er fraværende.

Tillægsskema I. (Se Bagsiden). Paa dette Skema opføres **udenbys eller i Udlandet boende Personer,** der i Ejendommen driver Forretning, Haandværk eller anden selvstændig Næringsdrift.

Tillægsskema II. (Se Bagsiden). Forsaavidt **Ejeren af Ejendommen** har Bopæl udenfor Aarhus, opføres hans Navn, Stilling og Adresse paa dette Skema.

Tillægsskema III. (Se Bagsiden). Herpaa opføres **inden- og udenlandske Selskaber, Foreninger og Institutioner,** der har Kontor eller Forretningslokaler i Ejendommen.

Ifald der ikke er tilstrækkelig Plads paa det tilsendte Skema til alle Ejendommens Beboere, vil flere Skemaer kunne faas udleverede ved Henvendelse paa **Skattekontoret, Mejlgade 4, 1ste Sal.** (Aabent fra Kl. 9—2 og fra 4—6).

Aarhus Byraad, i Oktober 1917.

Bemærk Bagsiden,
der skal udfyldes af Ejendommens Ejer eller dennes Repræsentant.

Optælling.
(Foretages ved Byraadets Foranstaltning).

Mandkøn..... 19

Kvindekøn..... 19

Ialt... 38 Personer.

Beboelsesskema. 3

Opføres i Rækkefølge saaledes: Forhus, Sidehus, Baghus. (Kælder, Stue, 1. Sal o. s. v.).	Samtlige Beboere af begge Køn **Fulde Navn.** Ved Børn uden Navn sættes „Dreng" eller „Pige". **Det almindelig benyttede Fornavn understreges.** (Mellem hver Familie maa der helst være en Linies Mellemrum).	Fødselsaar.	Fødselsdag.	**Fødeby.** Hvis udenfor Danmark om Vedkommende har **Indfødsret.**	**Stilling i Husstanden** (Husfader, Hustmoder, Søn, Datter, Plejeson, Plejedatter, Slægning, Tyende, Logerende).	Gift, ugift, Enke, Enkemand, Fraskilt eller Separeret.	**Stand** eller **Livsstilling.** Stillingen betegnes saaledes, at det kan ses, om Vedkommende er Principal eller Medhjælper, f. Eks. Snedker**mester,** Snedker**svend, Lærling** o. s. v.	Husleje af Beboelseslejligheden. Antal Værelser. Lofts- og Pigeværelser medregnes ikke. Denne Rubrik udfyldes af Eieren eller Bestyreren personlig. Antal Værelser	Aarlig Leje Kr.	**Arbejdsgiverens Navn og Bopæl,** forsaavidt selvstændig Virksomhed ikke drives.	Forsaavidt Tilflytning til Aarhus er sket i det sidste Aar, da: naar? (Dato og Aarstal).	hvorfra? (By, Gade og Hus-Nr.)	Hvis Flytning indenfor Aarhus Bygrænse er sket i det sidste Aar, da: Bopælen Oktober Flyttedag 1916. (Gade og Hus-Nr.)	Andre Bopæle siden Oktober Flyttedag 1916. (Gade og Hus-Nr.)	Hvor undervises de paa denne Liste opførte ukonfirmerede Børn mellem 6 og 14 Aar? Gaar de i en offentlig Skole, maa dennes **Navn** anføres. Gaar de i Privatskole, anføres **Bestyrerens Navn.**	Plejebørn. Udfor Plejebørn sættes „Ja" i denne Rubrik.	**Vedrørende Værnepligten.** I Henhold til § 41 i Lov Nr. 125 af 8. Juni 1912 om Værnepligt opføres her for enhver Mand mellem 18 og 36 Aar — selv om han er udskrevet af Hullen — hans **Rullebetegnelse** efter Indtegningsbevis, Søfartsbog, Søldaterbog, Tjenstdygtighedspas eller Afskedspas. Udlændinge betegne sig som saadanne. Undladelse heraf medfører **Bødestraf fra 2–100 Kr.** saavel for den **paagældende** som for **Husejeren.** Kreds.	Lægd.	Bogstav.	Nr.
Stuen th	Hans Karl Pedersen	1882	13/5	Kvogstrup	Husfader		Tømrer	2	324	Nobel Fr. Alle 91			Fasanvejgade 17 th	Vejlegade 3 st th						
	Mary Pedersen	1891	26/11	Nykøbing J.	Hustmoder															
	Georg Højlund Pedersen	1912	13/1	Aarhus	Søn															
	Anne Højlund Pedersen	1914	12/2	Aarhus	Søn															
	Johannes Reinhold Højlund Pedersen	1916	11/1	Aarhus	Søn															
	~~Hans~~																			
Stuen. v	Jens Kristian Kromann	1872	27/1	Gjerrild	Husfader		Skræddermester	2	324	Amtmand Frydendahl 19			Ydunsgade 10	Vejlegade 3 th v						
	Pauline Kromann	1875	16/9	Holmstol	Hustmoder															
	Astrid Kromann	1898	3/4	Aarhus	Datter															
	Signe Sofine Kromann	1901	3/4	Aarhus	Datter															
1te Sal th.	Søren Sørensen Due	1879	4/9	Odder	Husfader		Stenhuggersvend	2	351	Gartner Christensen Frederiksberg			Trepkesgade 4	Vejlegade 3						
	Olga Adfrida "	1881	20/8	Malmö	Hustmoder										Borgerskolen Frederiksberg Allé					
	Ellen Marie Sørensen Due	1904	4/9	Nr. Sandby	Datter										Borgerskolen Vesterbro Boulevard					
	Jakob Oskar " "	1906	28/6	"	Søn															
	Poul " "	1909	19/10	"	"															
	Anna " "	1911	29/11	"	Datter															
	Peter " "	1913	7/4	Aarhus	Søn															
1 Sal th	Jens Christoffer Johan Nielsen	1886	20/9	Silkeborg	Fader		Tømrersvend			Murermester Jørgensen			Frederiksbjergvej 7	Vejlegade 3 I th				Mosaisk Dyrlægeskole		
	Caroline Nielsen	1886	19/4	Ringe	Moder			2	360						Borgerskolen Vesterbro Boulevard					
	Ove "	1910	6/11	Aarhus	Datter															
	Ella "	1915	3/10	Aarhus	Datter															
II Sal th	Lorenz Neuner	1894	9/18	Bamberg	Husfader		Snedermester			Bestyrer Ryggade			Klostergade 37	Vejlegade						
	Marie Neuner	1894	24/12	Horsens	Hustmoder			2	375											
	Libby Neuner	1915	20/7	Aarhus	Datter															
2 dør Sal t.v.	Axel Martinus Nielsen	1884	13/5	Hjortshøj	Husfader	Enkemand	Malersvend			Dyrlæge Statsbane			Fr. Alle 147 St.	Vejlegade 3 II t.v.	Borgerskolen Vesterbro Boulevard			4	230	L	1018
	Ellen Nielsen	1910	5/3	Aarhus	Datter			2	359											
	Andrea Marie Eliasmussen	1858	13/3	Hesselballe	Slægning	Enke														
3 die Sal th	Otto Julius Olsen	1882	24/11	Aarby	Husfader	gift	Maskinarb.			Landbrugsredskabsfabrik D.S.B.			Lessigade 37 III	Vejlegade 3 III				4	230	K	789
	Emmy Dorthea Olsen	1889	2/11	Aarhus	Hustmoder			2	361											
3 die Sal tv	Harald Arnold Sprogøe	1883	14/11	Aarhus	Husfader		Maskinarb			Landbrugsredskabsfabrik D.S.B.			Lessigade 39	Vejlegade 3	Borgerskolen Vesterbro Boulevard			4	230	C	162
	Christine Marie Sprogøe	1884	9/2	Aarhus	Hustmoder			2	365											
	Kaj Harald Arnold Sprogøe	1910	18/12	"	Søn															
	Karl Aage Sprogøe	1915	3/7	"	"															
4 Sal th	Peter Hansmann Pedersen	1881	24/12	Horsens	Husfader		Fyrbøder			Landbrugsredskabsfabrik D.S.B.			Bylowsgade 54	Vejlegade 3 III				4	230	G	920
	Karoline Marie Pedersen	1886	25/8	Rørby	Hustmoder			2	315							Ja				
	Karl Holger Emil Andersen	1912	17/10	Aarhus	Plejesøn													Mosaisk Dyrlægeskole		
4 Sal tv	Carl Hansen	1885	17/10	Vejen	Husfader		Arbejdsmand			Christiani og Nielsen			Frederiksgade 7 II	Vejlegade 3-4						
	Sophie Emiliane Hansen	1887	29/4	Engesvang	Hustmoder			2	310											
	Jenny Karkrine Hansen	1917	22/7	Aarhus	Datter															

Tillægsskema I. Herpaa opføres udenbys eller i Udlandet boende Personer, der i Ejendommen driver Forretning, Haandværk eller anden selvstændig Næringsdrift.

Navn.	Stilling.	Adresse		
		Kommune.	Gade og Nr.	Hvis udenfor Danmark, vedkommende Land.

Tillægsskema II. Forsaavidt Ejeren af Ejendommen har Bopæl udenfor Aarhus, opføres hans (hendes) Navn, Stilling og Adresse paa dette Skema.

Navn.	Stilling.	Adresse		
		Kommune.	Gade og Nr.	Hvis udenfor Danmark, vedkommende Land.

Tillægsskema III. Herpaa opføres inden- og udenlandske Selskaber, Foreninger og Institutioner, der har Kontor eller Forretningslokaler i Ejendommen.

Selskabets eller Institutionens Navn.	Forretnings Branche.	Forsaavidt Selskabet er hjemmehørende udenfor Aarhus, opføres her Opholdskommunens Navn. Er Selskabet hjemmehørende i Udlandet anføres Navnet paa Selskabets herværende Repræsentant.

Antal Beboelseslejligheder.

(Udfyldes af Ejeren eller Viceværten).

I Ejendommen findes:

Antal.	
	Beboelseslejligheder med 1 Værelse og Køkken.
10	do. - 2 Værelser.
	do. - 3 do. uden Pigeværelse.
	do. - 3 do. med do.
	do. - 4 do. uden do.
	do. - 4 do. med do.
	do. - 5 do.
	do. - 6 do.
	do. - 6 do. og derover.

At samtlige Personer og Selskaber m. v., som har lejet Lejlighed eller Lokaler, bor eller driver Forretning i forannævnte Ejendom, er optagne paa denne Liste, bevidnes.

Aarhus, den 27/10 1917.

Ejerens Navn: Kapslejn Jensen

Ejerens Bopæl: Holme

Jens Nielsen

Ejerens eller Viceværtens Underskrift.

Distrikt Nr.

Løbe-Nr.: 3543

Gade: Mejlgade

Husnummer: 5.

Afhentes den

Mandtalsliste

over

Personer, Selskaber, Foreninger og Institutioner,

der benytter Lokaler

i ovennævnte Ejendom.

I Henhold til Lov af 15. Maj 1875 § 21, jfr. § 22, paahviler det under Strafansvar vedkommende Husejer eller hans Befuldmægtigede at udfylde nærværende Skema.

Beboelsesskemaet. Alle i Ejendommen boende Personer opføres med deres fulde Navn og øvrige i Skemaet forlangte Oplysninger, uanset om de midlertidig er fraværende.

Tillægsskema I. (Se Bagsiden). Paa dette Skema opføres **udenbys eller i Udlandet boende Personer,** der i Ejendommen driver Forretning, Haandværk eller anden selvstændig Næringsdrift.

Tillægsskema II. (Se Bagsiden). Forsaavidt **Ejeren af Ejendommen** har Bopæl udenfor Aarhus, opføres hans Navn, Stilling og Adresse paa dette Skema.

Tillægsskema III. (Se Bagsiden). Herpaa opføres **inden- og udenlandske Selskaber, Foreninger og Institutioner,** der har Kontor eller Forretningslokaler i Ejendommen.

Ifald der ikke er tilstrækkelig Plads paa det tilsendte Skema til alle Ejendommens Beboere, vil flere Skemaer kunne faas udleverede ved Henvendelse paa **Skattekontoret, Mejlgade 4, 1ste Sal.** (Aabent fra Kl. 9—2 og fra 4—6).

Aarhus Byraad, i Oktober 1917.

Bemærk Bagsiden,

der skal udfyldes af Ejendommens Ejer eller dennes Repræsentant.

Optælling.
(Foretages ved Byraadets Foranstaltning).

Mandkøn..... 10

Kvindekøn 10

Ialt... 20 Personer.

Beboelsesskema. 5

Opføres i Rækkefølge saaledes: Forhus, Sidehus, Baghus. (Kælder, Stue, 1. Sal o. s. v.).	Samtlige Beboere af begge Køn **Fulde Navn.** Ved Børn uden Navn sættes „Dreng" eller „Pige". **Det almindelig benyttede Fornavn understreges.** (Mellem hver Familie maa der helst være en Linies Mellemrum).	Fødselsaar.	Fødselsdag.	**Fødeby.** Hvis udenfor Danmark om Vedkommende har **Indfødsret.**	**Stilling i Husstanden** (Husfader, Husmoder, Søn, Datter, Plejesøn, Plejedatter, Slægtning, Tyende, Logerende).	Gift, ugift, Enke, Enkemand, Fraskilt eller Separeret.	**Stand** eller **Livsstilling.** Stillingen betegnes saaledes, at det kan ses, om Vedkommende er Principal eller Medhjælper, f. Eks. Snedkermester, Snedkersvend, Lærling o. s. v.	Husleje af Beboelsesleiligheden samt Antal Værelser. Lofts- og Pigeværelser medregnes ikke. Denne Rubrik udfyldes af Eieren eller Vaerværten personlig. Antal Værelser	Aarlig Leie Kr.	Arbejdsgiverens Navn og Bopæl, forsaavidt selvstændig Virksomhed ikke drives.	Forsaavidt Tilflytning til Aarhus er sket i det sidste Aar, da: naar? (Dato og Aarstal).	hvorfra? (By, Gade og Hus-Nr.)	Hvis Flytning indenfor Aarhus Bygrænse er sket i det sidste Aar, da: Bopælen Oktober Flyttedag 1916. (Gade og Hus-Nr.)	Andre Bopæle siden Oktober Flyttedag 1916. (Gade og Hus-Nr.)	Hvor undervises de paa denne Liste opførte ukonfirmerede Børn mellem 6 og 14½ Aar? Gaar de i en offentlig Skole, maa dennes **Navn** anføres. Gaar de i Privatskole, anføres **Bestyrerens Navn.**	Plejebørn. Udfor Plejebørn sættes „Ja" i denne Rubrik.	**Vedrørende Værnepligten.** I Henhold til § 41 i Lov Nr. 125 af 8. Juni 1912 om Værnepligt opføres her for enhver Mand mellem 18 og 36 Aar — selv om han er udslettet af Rullen — hans **Rullebetegnelse** efter Indtegningsbevis, Søfartsbog, Soldaterbog, Uttjensidygtighedspas eller Afskedspas. Udlændinge betegne sig som saadanne. Undladelse heraf medfører **Bødestraf fra 2—100 Kr.** saavel for den **paagældende** som for **Husejeren.** Kreds.	Lægd.	Bogstav.	Nr.
Stuen	Simon Sørensen	1862	28/9	Herskind	Husfader		Arbejdsmand	2	350		✓		Odensegade 39	Vejlegade 5			~~4~~	~~230~~	~~G.~~	~~743.~~
	Maren Mathilde Sørensen	1875	22/5	Hjortsvang	Husmoder															
	Astrid Nelsine Sørensen	1901	5/7	Aarhus	Datter										Ingerslev Skole					
	Ejner Christian Sørensen	1906	15/7	Aarhus	Søn															
	Ove Elbæk Sørensen	1914	2/2	Aarhus	Søn															
1. Sal.	Ottenius Theodor Nielsen	1881	13/11	Aalborg.	Husfader.	Gift	Verkstedarbejder	2	370		✓		Marselisborgallee 1 C.		Ingerslev Skole		4	230	G.	743.
	Ane Kirstine Nielsen	1886	6/1	Frejlev	Husmoder	"														
	Astrid Marie Nielsen	1904	10/3.	Frejlev.	Datter															
	Jørgen Severin Nielsen	1911	24/8	Aarhus	Søn															
	Poul Hejne Nielsen	1916.	1/5.	Aarhus	Søn															
II Sal	Johan Einar Michelsen	1887	31/12	Aarhus	Husfader		Maskinmester	2	365	Torm Kbh.	✓		Horsensgade 19				Papirerne [illegible] [illegible] [illegible] Søfter			
	Helga Laura Michelsen	1885	28/7	Uldum	Husmoder															
	Gudrun Sonja Michelsen	1913	17/8	Aarhus	Datter															
	Uffe Julius Michelsen	1917	8/1	Aarhus	Søn															
	Johan Marius Nielsen	1885	3/3.	Bording	Husfader		Togbetjent	2	365		✓	19/4	Frederiksdejlevej 16		Ingerslev Skole		4	230	D.	767.
	Johanne Nielsen	1889	25/3.	Vedslet	Husmoder															
	Elina Marie Nielsen	1908	23/11	Vedslet	Datter															
	Mamma Elvira Nielsen	1911	4/12	Aarhus	Datter															
4. Sal	Mdul Otto Lauritz Nielsen	1894	12/12	København	Husfader		Underintendant i Haren	2	325	3. Dragonregiment.	✓		Hedemannsgade 11.							
	Haren Nielsen	1894	8/1	København	Husmoder															

Tillægsskema I. Herpaa opføres udenbys eller i Udlandet boende Personer, der i Ejendommen driver Forretning, Haandværk eller anden selvstændig Næringsdrift.

Navn.	Stilling.	Adresse		
		Kommune.	Gade og Nr.	Hvis udenfor Danmark, vedkommende Land.

Tillægsskema II. Forsaavidt Ejeren af Ejendommen har Bopæl udenfor Aarhus, opføres hans (hendes) Navn, Stilling og Adresse paa dette Skema.

Navn.	Stilling.	Adresse		
		Kommune.	Gade og Nr.	Hvis udenfor Danmark, vedkommende Land.

Tillægsskema III. Herpaa opføres inden- og udenlandske Selskaber, Foreninger og Institutioner, der har Kontor eller Forretningslokaler i Ejendommen.

Selskabets eller Institutionens Navn.	Forretnings Branche.	Forsaavidt Selskabet er hjemmehørende udenfor Aarhus, opføres her Opholdskommunens Navn. Er Selskabet hjemmehørende i Udlandet anføres Navnet paa Selskabets herværende Repræsentant.

Antal Beboelseslejligheder.

(Udfyldes af Ejeren eller Viceværten).

I Ejendommen findes:

Antal.	
	Beboelseslejligheder med 1 Værelse og Køkken.
6	do. - 2 Værelser.
	do. - 3 do. uden Pigeværelse.
	do. - 3 do. med do.
	do. - 4 do. uden do.
	do. - 4 do. med do.
	do. - 5 do.
	do. - 6 do.
	do. - 6 do. og derover.

At samtlige Personer og Selskaber m. v., som har lejet Lejlighed eller Lokaler, bor eller driver Forretning i forannævnte Ejendom, er optagne paa denne Liste, bevidnes.

Aarhus, den 27/10 1917.

Ejerens Navn: Stryslejn Jensen

Ejerens Bopæl: Colum

Jens Nielsen

Ejerens eller Viceværtens **Underskrift.**

Distrikt Nr.

Løbe-Nr.: 3344

Gade: Vejlgade

Husnummer: 7.

Afhentes den 25

Mandtalsliste

over

Personer, Selskaber, Foreninger og Institutioner,

der benytter Lokaler

i ovennævnte Ejendom.

I Henhold til Lov af 15. Maj 1875 § 21, jfr. § 22, paahviler det under Strafansvar vedkommende Husejer eller hans Befuldmægtigede at udfylde nærværende Skema.

Beboelsesskemaet. Alle i Ejendommen boende Personer opføres med deres fulde Navn og øvrige i Skemaet forlangte Oplysninger, uanset om de midlertidig er fraværende.

Tillægsskema I. (Se Bagsiden). Paa dette Skema opføres **udenbys eller i Udlandet boende Personer,** der i Ejendommen driver Forretning, Haandværk eller anden selvstændig Næringsdrift.

Tillægsskema II. (Se Bagsiden). Forsaavidt **Ejeren af Ejendommen** har Bopæl udenfor Aarhus, opføres hans Navn, Stilling og Adresse paa dette Skema.

Tillægsskema III. (Se Bagsiden). Herpaa opføres **inden- og udenlandske Selskaber, Foreninger og Institutioner,** der har Kontor eller Forretningslokaler i Ejendommen.

Ifald der ikke er tilstrækkelig Plads paa det tilsendte Skema til alle Ejendommens Beboere, vil flere Skemaer kunne faas udleverede ved Henvendelse paa **Skattekontoret, Mejlgade 4, 1ste Sal.** (Aabent fra Kl. 9—2 og fra 4—6).

Aarhus Byraad, i Oktober 1917.

Bemærk Bagsiden,

der skal udfyldes af Ejendommens Ejer eller dennes Repræsentant.

Optælling.
(Foretages ved Byraadets Foranstaltning).

Mandkøn..... 20

Kvindekøn 17

Ialt... 37 Personer.

Beboelsesskema. 7

Opføres i Rækkefølge saaledes: Forhus, Sidehus, Baghus. (Kælder, Stue, 1. Sal o. s. v.).	Samtlige Beboere af begge Køn **Fulde Navn.** Ved Børn uden Navn sættes „Dreng" eller „Pige". **Det almindelig benyttede Fornavn understreges.** (Mellem hver Familie maa der helst være en Linies Mellemrum).	Fød-selsaar.	Fød-selsdag.	**Fødeby.** Hvis udenfor Danmark om Vedkommende har **Indfødsret.**	**Stilling i Husstanden** (Husfader, Husmoder, Søn, Datter, Plejeson, Plejedatter, Slægning, Tyende, Logerende).	Gift, ugift, Enke, Enkemand, Fraskilt eller Separeret.	**Stand** eller **Livsstilling.** Stillingen betegnes saaledes, at det kan ses, om Vedkommende er Principal eller Medhjælper, f. Eks. **Snedkermester, Snedkersvend, Lærling** o. s. v.	Husleje af Beboelseslejligheden samt Antal Værelser. Lofts- og Pigeværelser medregnes ikke. Denne Rubrik udfyldes af Eieren eller Vedkommende Værens personlig. Antal Værelser.	Aarlig Leje Kr.
Stuen th.	Poul Hinge.	1855	1/4	Torup	Husfader	gift	Gaardbestyrer	2.	325.
	Ane Marie Hinge.	1864	2/9	Holme	Husmoder	=			
	Poul Marinus Hinge.	1902	20/9	Aarhus	Søn		Lærling		
	Edith Hinge.	1906	9/5	Aarhus	Datter				
Stuen t. h.	Jens Peter Ahlgreen	1874	13/5	Ydby	Husfader	Gift	Snedkersvend	3.	330.
— " —	Marie Ahlgreen	1875	30/8	Volsbj	Husmoder	"			
— " —	Erna Marie Ahlgreen	1898	11/10	Ydby	Datter				
— " —	Anne Ahlgreen	1903	30/3	Aarhus	Datter				
— " —	Ragnhild Ahlgreen	1909	19/8	Aarhus	Datter				
1 Sal t. v.	Jens Christian Jensen	1882	25/8	Ødevere	Husfader	Gift	Snedkersvend	2.	350.
~	Marie Magdalene Jensen	1886	29/1	Eyle	Husmoder	—			
~	Helmi Jensen	1912	4/7	Eyle					
~	Jenny Hanne-Marie Jensen	1914	26/1	Eyle					
1. Sal t. h.	Kristian Rasmussen.	1876	17/6.	Gladsaxe	Husfader	Gift	Portør.	3.	385.
— — —	Emilie Kirstine Rasmussen	1877.	6/2.	Frigelev	Husmoder	=			
— — —	Kaj Aage Rasmussen	1901.	9/1.	Aarhus.	Søn.		Bud.		
— — —	Vera Kirstine Rasmussen	1908.	21/5.	aarhus.	Datter.				
II Sal t v:	Christian A. Faigh.	1856.	2/3.	Marstal.	Husfader.	Gift.	Maskinist.	2.	350.
	Ane. Faigh.	1854.	10/12.	Sjelle.	Husmoder.				
	Anders H. Faigh.	1884.	5/4.	Aarhus.	Søn.	ugift.			
II Sal th	Jens Gravers Nielsen	1875	17/4	Tune	Husfader	Gift	Logibestyrer		
	Jensine Martine Petrea Nielsen	1873	20/12	Storvorde	Husmoder	—			
	Marius Meinhardt Engvard Nielsen	1900	24/5	Lindholm	Søn				
III Sal tv.	Aage Nerling	1893	8/9.	Brønshøj	Husfader	Gift	Repræsentant		
	Astrid Elise Nerling	1893	20/9	Rønne	Husmoder	"			
III. Sal th.	Charles Sørensen	1858	12/2.	Helsingør	Husfader	Gift	Glasmager	3	385.
	Augusta Elisabeth Sørensen	1858	4/9.	Helsingør	Husmoder	"			
	Harry, Rinø Sørensen	1892	19/4.	Flensburg	Søn	Ugift	Glasmager		
	Hugo, Carl Sørensen	1894	24/10.	Flensburg	Søn	Ugift	Musiker		
IIII Sal th.	Ole Pedersen.	1868	14/6.	Hattrup.	Husfader	Gift.	Arbejdsmand	3.	340.
"	Anna Pedersen.	1862	25/9.	Vorladegaard	Husmoder.	"			
"	Sigfrid Ottosmanius Norlaj Pedersen	1894	7/7.	Aarhus.	Søn.	Ugift.	Maskinarbejder		
"	Niels Aage Pedersen.	1896.	10/2.	"	Søn.	Ugift.	Arbejdskarl.		
"	Marie Bertine Pedersen.	1899.	2/9.	"	Datter.	Ugift	Tjenestepige		
"	Ove Alfred Lauritz Pedersen.	1901	27/9.	"	Søn.	"	Maskinarbejder.		
IIII Sal venstre	George Wilhelm Schiøtz	1882	2/4	Randers	Mand	Gift	Gemakmand		
	Kirstine Schiøtz	1879	2/11.	Odder	Hustru	"			

Arbejdsgiverens Navn og Bopæl, forsaavidt selvstændig Virksomhed ikke drives.	Forsaavidt Tilflytning til Aarhus er sket i det sidste Aar, da		Hvis Flytning indenfor Aarhus Bygrænse er sket i det sidste Aar, da		Hvor undervises de paa denne Liste opførte ukonfirmerede Børn mellem 6 og 14½ Aar? Gaar de i en offentlig Skole, maa dennes **Navn** anføres. Gaar de i Privatskole, anføres **Bestyrerens Navn.**	Plejebørn. Udfor Plejebørn sættes „ja" i denne Rubrik.	**Vedrørende Værnepligten.** I Henhold til § 41 i Lov Nr. 125 af 8. Juni 1912 om Værnepligt opføres her for enhver Mand mellem 18 og 36 Aar — selv om han er udskrevet af Rullen — hans **Rullebetegnelse** efter Indregningsbevis, Søfartsbog, Soldaterbog, Tjenstdygtighedspas eller Afskedspas. Udlændinge betegne sig som saadanne. Undladelse heraf medfører **Bødestraf fra 2 - 100 Kr.** saavel for den **paagældende** som for **Husejeren.**			
	naar? (Dato og Aarstal).	hvorfra? (By, Gade og Hus-Nr.)	Bopælen Oktober Flyttedag 1916. (Gade og Hus-Nr.)	Andre Bopæle siden Oktober Flyttedag 1916. (Gade og Hus-Nr.)			Kreds.	Lægd.	Bogstav.	Nr.
Kommunen	✓		Ridehusgade 8							
Fiskis Fabrik					Fredensbergskolen					
D. S. F.	✓		Fr. Allé 131.					—	—	—
	✓									
					Fredensgade Skole					
Snedkermester Niels Nielsen Brinkgade	✓		Brinkgade 22				3	145	H	91
Centralværkstedet	✓		Asylbølgade 6.							
D. S. B.					Fr. Alle.					
Centralværkstedet	✓		Klausensg 21				4.	230.	K.	51.
	✓									
D. S. B.	✓		Horsensgade 5		Skolevæsenet Klostergade					
Olsen & Co	✓		Samsøgade 40							
Aarhus Glasværk	✓		Dr. Herzogvej 7.				4.	230	H.	487.
Aarhus Glasværk	✓						4.	230	K.	487.
Centralværkstedet	✓		Kolonnegade 16.				4.	230.	K.	320.
	✓						4.	230.	S.	391.
	✓									
Lage Larsen.										
Fabrikant A. Jensen	✓		Kongsvang							
J. P. Westphall										

Tillægsskema I. Herpaa opføres udenbys eller i Udlandet boende Personer, der i Ejendommen driver Forretning, Haandværk eller anden selvstændig Næringsdrift.

Navn.	Stilling.	Adresse		
		Kommune.	Gade og Nr.	Hvis udenfor Danmark, vedkommende Land.

Tillægsskema II. Forsaavidt Ejeren af Ejendommen har Bopæl udenfor Aarhus, opføres hans (hendes) Navn, Stilling og Adresse paa dette Skema.

Navn.	Stilling.	Adresse		
		Kommune.	Gade og Nr.	Hvis udenfor Danmark, vedkommende Land.

Tillægsskema III. Herpaa opføres inden- og udenlandske Selskaber, Foreninger og Institutioner, der har Kontor eller Forretningslokaler i Ejendommen.

Selskabets eller Institutionens Navn.	Forretnings Branche.	Forsaavidt Selskabet er hjemmehørende udenfor Aarhus, opføres her Opholdskommunens Navn. Er Selskabet hjemmehørende i Udlandet anføres Navnet paa Selskabets herværende Repræsentant.

Antal Beboelseslejligheder.

(Udfyldes af Ejeren eller Viceværten).

I Ejendommen findes:

Antal.	Beboelseslejligheder med 1 Værelse og Køkken.
5.	do. - 2 Værelser.
5.	do. - 3 do. uden Pigeværelse.
	do. - 3 do. med do.
	do. - 4 do. uden do.
	do. - 4 do. med do.
	do. - 5 do.
	do. - 6 do.
	do. - 6 do. og derover.

At samtlige Personer og Selskaber m. v., som har lejet Lejlighed eller Lokaler, bor eller driver Forretning i forannævnte Ejendom, er optagne paa denne Liste, bevidnes.

Aarhus, den 23 Okt 1917.

Ejerens Navn: Christian Faigh.

Ejerens Bopæl: Vejlgade 7 II.

Chr Faigh.

Ejerens eller Viceværtens **Underskrift.**

Distrikt Nr.

Løbe-Nr.: 3345

Gade: Mejlegade v/Set. Lucas Kirkep

Husnummer: 9 10

Afhentes den

Mandtalsliste

over

Personer, Selskaber, Foreninger og Institutioner,

der benytter Lokaler

i ovennævnte Ejendom.

I Henhold til Lov af 15. Maj 1875 § 21, jfr. § 22, paahviler det under Strafansvar vedkommende Husejer eller hans Befuldmægtigede at udfylde nærværende Skema.

Beboelsesskemaet. Alle i Ejendommen boende Personer opføres med deres fulde Navn og øvrige i Skemaet forlangte Oplysninger, uanset om de midlertidig er fraværende.

Tillægsskema I. (Se Bagsiden). Paa dette Skema opføres **udenbys eller i Udlandet boende Personer,** der i Ejendommen driver Forretning, Haandværk eller anden selvstændig Næringsdrift.

Tillægsskema II. (Se Bagsiden). Forsaavidt **Ejeren af Ejendommen** har Bopæl udenfor Aarhus, opføres hans Navn, Stilling og Adresse paa dette Skema.

Tillægsskema III. (Se Bagsiden). Herpaa opføres **inden- og udenlandske Selskaber, Foreninger og Institutioner,** der har Kontor eller Forretningslokaler i Ejendommen.

Ifald der ikke er tilstrækkelig Plads paa det tilsendte Skema til alle Ejendommens Beboere, vil flere Skemaer kunne faas udleverede ved Henvendelse paa **Skattekontoret, Mejlgade 4, 1ste Sal.** (Aabent fra Kl. 9—2 og fra 4—6).

Aarhus Byraad, i Oktober 1917.

Bemærk Bagsiden,
der skal udfyldes af Ejendommens Ejer eller dennes Repræsentant.

Optælling.
(Foretages ved Byraadets Foranstaltning).

Mandkøn..... 21

Kvindekøn 17

Ialt... 38 Personer.

Beboelsesskema. 9

Opføres i Rækkefølge saaledes: Forhus, Sidehus, Baghus. (Kælder, Stue, 1. Sal o. s. v.)	Samtlige Beboere af begge Kjøn **Fulde Navn.** Ved Børn uden Navn sættes „Dreng" eller „Pige". **Det almindelig benyttede Fornavn understreges.** (Mellem hver Familie maa der helst være en Linies Mellemrum).	Fødselsaar.	Fødselsdag.	**Fødeby.** Hvis udenfor Danmark om Vedkommende har **Indfødsret.**	**Stilling i Husstanden** (Husfader, Husmoder, Søn, Datter, Plejesøn, Plejedatter, Slægtning, Tyende, Logerende).	Gift, ugift, Enke, Enkemand, Fraskilt eller Separeret.	**Stand** eller **Livsstilling.** Stillingen betegnes saaledes, at det kan ses, om Vedkommende er Principal eller Medhjælper, f. Eks. Snedkermester, Snedkersvend, Lærling o. s. v.	Husleje af Beboelseslejligheden samt Antal Værelser. Lofts- og Pigeværelser medregnes ikke. Denne Rubrik udfyldes af Eieren eller Viceværten personlig. Antal Værelser	Aarlig Leie Kr.	**Arbejdsgiverens Navn og Bopæl,** forsaavidt selvstændig Virksomhed ikke drives.	Forsaavidt Tilflytning til Aarhus er sket i det sidste Aar, da naar? (Dato og Aarstal).	Hvorfra? (By, Gade og Hus-Nr.)	Hvis Flytning indenfor Aarhus Bygrænse er sket i det sidste Aar, da Bopælen Oktober Flyttedag 1916. (Gade og Hus-Nr.)	Andre Bopæle siden Oktober Flyttedag 1916. (Gade og Hus-Nr.)	Hvor undervises de paa denne Liste opførte ukonfirmerede Børn mellem 6 og 14½ Aar? Gaar de i en offentlig Skole, maa dennes **Navn** anføres. Gaar de i Privatskole, anføres **Bestyrerens Navn.**	Plejebørn. Udfor Plejebørn sættes „Ja" i denne Rubrik.	**Vedrørende Værnepligten.** I Henhold til § 41 i Lov Nr. 125 af 8. Juni 1912 om Værnepligt opføres her for enhver Mand mellem 18 og 36 Aar — selv om han er udelukket af Rullen — hans **Rullebetegnelse** efter Indtegningsbevis, Soldatsbog, Soldaterbog, Uddannelsesdygtighedspas eller Afskedspas. Udlændinge betegnes sig som saadanne. Undladelse heraf medfører **Bødestraf fra 2—100 Kr.** saavel for den **paagældende** som for **Husejeren.** Kreds.	Lægd.	Bogstav.	Nr.
Stue Mv.	Mads Lauritz Jørgensen	1870	23/5.	Vaar.	Husfader	Gift	Dagfører	4	580	Danske Statsbaner.	✓	—	Jægergaardsvej 140.				4.	230.	N.	177.
" — "	Mette Kathrine Jørgensen	1870.	21/8.	Vinding.	Husmoder								" — "							
" — "	Søren Kristian Jørgensen	1897	10/7.	Aarhus	Søn	ugift				Jørgensen. Aabyhøj	✓		" — "				4.	230.	N.	178.
" — "	Peter William Jørgensen	1897.	10/7.	Aarhus.	Søn	"				Arbejdsløs	✓		" — "							
Kl. t. v.	Viggo Georg Arthur Sørensen	1884	11/8	Helsingør	Husfader	Gift	Glarmager	2	325	Arbejdsløs	✓		De Mezasvej 3				4	230	Q	296
	Margrethe Bodil Sørensen	1886	4/3	Holdby pr. Hammel	Husmoder								" "							
	Gunnar Sørensen	1908	17/11	Aarhus	Søn								" "			Valdemar Skole				
	Henry Sørensen	1911	24/8	Aarhus	Søn								" "							
I h.	A. H. 6. hosstuen.						Fører													
Sal t. h.	Emilie Rübs-Petersen	1886	17/2	Odense		ugift	Lærerinde	4	600	Aarhus Kommune	✓ 1/1 17.	Helgesgade Rougsk	Helgesgade Rougsk							
	Georg Ingeborg Rübs	1889	24/10	Odense.		ugift	Lærerinde			Privat Skole	✓ 1/4-17	Odense	Odense.				2	46	3	3
	Gyrid Olsen	1871	3/6	Familie Søn		ugift	Elev pa Teknisk Skole			Aften Skoles Dagskole	✓ 16/4 17	Ebeltoft pr. Hobro	Sdr. Bjerre							
Kl. t. v.	Wilhelm Taube	1879	9/6	Hornslet	Husfader		Malermester	2	375		✓									
"	Eleonore Karoline Taube	1880	21/12	Kjøbenhavn	Husmoder															
"	Ingrid Rigeberg	1907	13/9	Aarhus																
2den Sal t. h.	Peder Sallings Pedersen	1881	27/4	Allerup	Husfar	gift	Postexpeditør	4	600	Postvæsenet	1/10-17.	Kolding								
	Ellekilde Sallings Pedersen	1882	11/11.	Nørlund	Husmoder															
Sal t. h.	Anton Emil Peter Høeg	1881	5/2	Hald.	Husfader	gift	Skovfogedmester	2	375		✓		St. Lucas Kirkeplads 4							
	Mariane Høeg	1887	24/9	Sønderbak	Husmoder															
	Gerda Margith Høeg	1906	4/5	Hadsten	Datter															
3 Sal t. h.	Carl Christian Jensen	1868	22/5.	Aarhus	Husfader	gift	Slagter	4	600		✓		Fuglesangsgade 25							
"	Jennie Marlint Jensen	1874	14/7	"	Husmoder	"														
"	Bruno Erik Rolf Jensen	1900	16/8	"	Søn		Kontorlærling			Chr. P. Christensen, Skovdyrker						Sønder Langvej				
"	Henning Emil Rolf Jensen	1910	14/12	"	"															
"																				
3 Sal t. v.	Christen Rasmus Jørgensen	1870	24/3	Aarhus	Husfader	Gift	Billedhugger	2	375		✓ 10/4	Helgesgade Rougsk					4	230	N	740
"	Anna Emilie Jørgensen	1885	17/4	Grum	Husmoder	"														
"	Erik Aarvig Jørgensen	1910	27/3	Aarhus	Søn															
"	Ivan Aarvig Jørgensen	1912	27/10	Horsens	Søn															
"	Hagnhild Aarvig Jørgensen	1916		Aarhus	Datter															
2 Sal t. v.	Niels Christian Nielsen	1871	14/6	Hvorslev	Husfar	Gift	Snedk.	4	300	Centralværkstedet	✓		Hedemannsgade 9							
	Kristine Nielsen	1874	4/5	Bjerregrav	Husmoder	"														
	Elna Katrine Nielsen	1895	8/4	Randers	Datter						✓						4	230	N	162.
	Marinius Nielsen	1897	29/1	Aarhus	Søn		Malerlærling			Malermester: Laurenz Frederiksen 25							4	230	O	159.
	Peder Christian Nielsen	1899	24/10	Aarhus	Søn		Maskinlærling			St. Thomas Th. Sabro Maskf.										
	Karna Marie Nielsen	1911	27/10	Aarhus	Datter												4	230	X	125
4 Sal t. h.	Carl Chr. Christensen	1880	27/11	Hasle	Husfader	Gift	Maskinarbejder	2	350	Aarhus Oliemølle	✓		Odensegade 94							
	Marth Christensen	1882	13/4	Skath	Husmoder											Fjordvejen				
	Aage Christensen	1905	10/7	Aarhus	Søn															
	Viggo Christensen	1913	31/3	Aarhus	Søn															

Tillægsskema I. Herpaa opføres udenbys eller i Udlandet boende Personer, der i Ejendommen driver Forretning, Haandværk eller anden selvstændig Næringsdrift.

Navn.	Stilling.	Adresse		
		Kommune.	Gade og Nr.	Hvis udenfor Danmark, vedkommende Land.

Tillægsskema II. Forsaavidt Ejeren af Ejendommen har Bopæl udenfor Aarhus, opføres hans (hendes) Navn, Stilling og Adresse paa dette Skema.

Navn.	Stilling.	Adresse		
		Kommune.	Gade og Nr.	Hvis udenfor Danmark, vedkommende Land.

Tillægsskema III. Herpaa opføres inden- og udenlandske Selskaber, Foreninger og Institutioner, der har Kontor eller Forretningslokaler i Ejendommen.

Selskabets eller Institutionens Navn.	Forretnings Branche.	Forsaavidt Selskabet er hjemmehørende udenfor Aarhus, opføres her Opholdskommunens Navn. Er Selskabet hjemmehørende i Udlandet anføres Navnet paa Selskabets herværende Repræsentant.

Antal Beboelseslejligheder.

(Udfyldes af Ejeren eller Viceværten).

I Ejendommen findes:

Antal.	Beboelseslejligheder med 1 Værelse og Køkken.
5	do. - 2 Værelser.
	do. - 3 do. uden Pigeværelse.
	do. - 3 do. med do.
5	do. - 4 do. uden do.
	do. - 4 do. med do.
	do. - 5 do.
	do. - 6 do.
	do. - 6 do. og derover.

At samtlige Personer og Selskaber m. v., som har lejet Lejlighed eller Lokaler, bor eller driver Forretning i forannævnte Ejendom, er optagne paa denne Liste, bevidnes.

Aarhus, den 24. 10 1917.

Ejerens Navn: A. C. Nielsen

Ejerens Bopæl: Vejlegade 9.

A. C. Nielsen

Ejerens eller Viceværtens **Underskrift.**

Distrikt Nr.

Løbe-Nr.: 3346 a

Gade: Marselisborg Hospital

Afhentes den

Husnummer:

Mandtalsliste

over

Personer, Selskaber, Foreninger og Institutioner,

der benytter Lokaler

i ovennævnte Ejendom.

I Henhold til Lov af 15. Maj 1875 § 21, jfr. § 22, paahviler det under Strafansvar vedkommende Husejer eller hans Befuldmægtigede at udfylde nærværende Skema.

Beboelsesskemaet. Alle i Ejendommen boende Personer opføres med deres fulde Navn og øvrige i Skemaet forlangte Oplysninger, uanset om de midlertidig er fraværende.

Tillægsskema I. (Se Bagsiden). Paa dette Skema opføres **udenbys eller i Udlandet boende Personer,** der i Ejendommen driver Forretning, Haandværk eller anden selvstændig Næringsdrift.

Tillægsskema II. (Se Bagsiden). Forsaavidt **Ejeren af Ejendommen** har Bopæl udenfor Aarhus, opføres hans Navn, Stilling og Adresse paa dette Skema.

Tillægsskema III. (Se Bagsiden). Herpaa opføres **inden- og udenlandske Selskaber, Foreninger og Institutioner,** der har Kontor eller Forretningslokaler i Ejendommen.

Ifald der ikke er tilstrækkelig Plads paa det tilsendte Skema til alle Ejendommens Beboere, vil flere Skemaer kunne faas udleverede ved Henvendelse paa **Skattekontoret, Mejlgade 4, 1ste Sal.** (Aabent fra Kl. 9—2 og fra 4—6).

Aarhus Byraad, i Oktober 1917.

Bemærk Bagsiden,
der skal udfyldes af Ejendommens Ejer eller dennes Repræsentant.

Optælling.
(Foretages ved Byraadets Foranstaltning).

Mandkøn.....

Kvindekøn .....

Ialt... Personer.

Beboelsesskema. Mariesborg Hospital

Opføres i Rækkefølge saaledes: Forhus, Sidehus, Baghus. (Kælder, Stue, 1. Sal o. s. v.).	Samtlige Beboere af begge Køn **Fulde Navn.** Ved Børn uden Navn sættes „Dreng" eller „Pige". **Det almindelig benyttede Fornavn understreges.** (Mellem hver Familie maa der helst være en Linies Mellemrum).	Fødselsaar.	Fødselsdag.	**Fødeby.** Hvis udenfor Danmark om Vedkommende har **Indfødsret.**	**Stilling i Husstanden** (Husfader, Husmoder, Søn, Datter, Plejesøn, Plejedatter, Slægtning, Tyende, Logerende).	Gift, ugift, Enke, Enkemand, Fraskilt eller Separeret.	**Stand** eller **Livsstilling.** Stillingen betegnes saaledes, at det kan ses, om Vedkommende er Principal eller Medhjælper, f. Eks. Snedkermester, Snedkersvend, Lærling o. s. v.	Husleje af Beboelseslejligheden samt Antal Værelser. Lofts- og Pigeværelser medregnes ikke. Denne Rubrik udfyldes af Eieren eller Værværtens personlig. Antal Værelser	Aarlig Leie Kr.	**Arbejdsgiverens Navn og Bopæl,** forsaavidt selvstændig Virksomhed ikke drives.	Forsaavidt Tilflytning til Aarhus er sket i det sidste Aar, da naar? (Dato og Aarstal).	hvorfra? (By, Gade og Hus-Nr.)	Hvis Flytning indenfor Aarhus Bygrænse er sket i det sidste Aar, da Bopælen Oktober Flyttedag 1916. (Gade og Hus-Nr.)	Andre Bopæle siden Oktober Flyttedag 1916. (Gade og Hus-Nr.)	Hvor undervises de paa denne Liste opførte ukonfirmerede Børn mellem 6 og 14½ Aar? Gaar de i en offentlig Skole, maa dennes **Navn** anføres. Gaar de i Privatskole, anføres **Bestyrerens Navn.**	Plejebørn. Udfor Plejebørn sættes „Ja" i denne Rubrik.	**Vedrørende Værnepligten.** I Henhold til § 41 i Lov Nr. 125 af 8. Juni 1912 om Værnepligt opføres her for enhver Mand mellem 18 og 36 Aar selv om han er udskrevet af Hullen — hans **Rullebetegnelse** efter Indtegningsbevis, Søfartsbog, Soldaterbog, Utjenstdygtighedspas eller Afskedspas. Udlændinge betegne sig som saadanne. Undladelse heraf medfører **Bedestraf fra 2—100 Kr.** saavel for den **paagældende** som for **Husejeren.** Kreds.	Lægd.	Bogstav.	Nr.
	Jacob Henrik Bang	1880	25/7	Frederiksberg	Husfader	g	Overlæge	4.	350 Kr.	Mariesborg Hosp.	✓					5	4	230	L	752.
	Carla Jenny Bang	1885	8/4	Kjøbenhavn	Hustru															
	Agnete Elisabeth Bang	1914	25/4	Aarhus	Datter															
	Jørgen Bernhard Bang	1916	1/1	do	Søn															
	Dreng	1917	25/9	do	do															
	Anna Jensen	1892	15/1	Hørved Maanedsborn	Tjenestepige						✓									
	Esther Elisabeth Svanedrup	1900	6/7	Aarhus	do															
	Niels Nielsen Tolostrup	1874	4/4	Voldby pr. Hammel	Husfader	gift	Inspektør	3	400	Mariesborg Hosp.	✓									
	Ellen Kirstine Tolostrup	1874	13/10	Aaen pr. Skive	Husmoder															
	Frederik Henry Tolostrup	1900	1/9.	Randers	Søn		Kontorlærling			Aarhus Elektricitetsværk										
	Niels Knud Aage Tolostrup	1902	26/1.	Aarhus	Søn		Skoledisciple									Fjerdg. Borgerskole				
	Martin Einar Tolostrup	1903	23/8.	Aarhus	Søn		Skoledisciple													
	Inger Johnsen f. Jensen	1831	25/8.	Sørring	Bedstemoder	Enke	Aldersrentenydelse				✓									
	Laura Hansine Hammerum	1882	12/12.	Varde	Hustru	Gift	Handelsassistent			Mariesborg Hosp.	✓									
	Ellen Ingrid Berglad Aarsetlh	1896	20/12	Kjøbenhavn		Ugift	Skuespiller			Mariesborg Hosp.	✓			Sydbirks Allé 6 1 th.						
	Anton Agerup Sabroe	1868	23/8	Solumsh Sjodstrup	Husfader	Gift	Maskinmester			Mariesborg Hospital	✓									
	Flora Johanne Sabroe	1870	1/6	Aarhus Lollandsk	Husmoder	"														
	Aase Alfhild Sabroe	1903	16/9.	Aarhus	Datter											Privatsk. Fjerdeln Aarg.				
	Ruth Gunhild Sabroe	1907	17/4	—"—	Datter															
	Peter Agerup Sabroe	1909	10/1	—"—	Søn															
	Karen Inga Agerup Sabroe	1910	4/10	—"—	Datter															
	Poul Gunnar Agerup Sabroe	1912	16/10	—"—	Søn															
	Jens Agerup Sabroe	1915	1/11	—"—	Søn															
	Niels Peter Christian Rasmussen	1857	7/2	Klakring	Husfader	Gift	1ste Desinfektør	3	300	Mariesborg Hospital	✓									
	Mathilde Rasmussen	1857	19/1	Glarved	Husmoder	Gift					✓									
	Hugo Johan Rasmussen	1878	8/3	Aarhus	Søn	Ugift	Arbejder													
	Jakob Peter Larsen	1831	11/9	Skive	Husfader	Gift	Fjerbører	2	100	Mariesborg Hospital	✓			Badstuegade 8						
	Ane Kirstine Larsen	1878	24/10	gotterup	Husmoder	Gift														
	Eleonora Hilda Julie Larsen	1904	6/8	Skive	Datter											Privatsk. Fjerdeln Aarg.				
	Rosa Augusta Larsen	1905	3/5	Skive	Datter															
	Jakob Peter Larsen	1907	26/7	Skive	Søn															
	Karen Jensen	1884	27/2	Tvis v. Skanderborg		"	Kvistbrydersinde			"	✓	1/10 16.	Herning							
	Anna Bertelline Frederikke Andersen	1894	8/9.	Rind	Tjenende	ugift	Tjenende			"	✓	3/5 17.	Ikast							
	Mary Nielsen	1897	1/5.	Ikast	"	"	"			"	✓									
	Carla Jensine Carlsen	1897	24/6.	Kjøbenhavn	"	"	"			"	✓									
	Anna Kristine Lehmann	1892	19/1.	Aarhus	"	"	"			"				Ø. Ringvejen 11.						
	Helga Laura Holm	1900	7/12.	"	"	"	"			"				Skolegade 24 Aarhus						
	Karen Mathilde Pedersen	1901	2/3	"	"	"	"													

Tillægsskema I. Herpaa opføres **udenbys eller i Udlandet boende Personer,** der i Ejendommen driver Forretning, Haandværk eller anden selvstændig Næringsdrift.

Navn.	Stilling.	Adresse		
		Kommune.	Gade og Nr.	Hvis udenfor Danmark, vedkommende Land.

Tillægsskema II. Forsaavidt **Ejeren af Ejendommen har Bopæl udenfor Aarhus,** opføres hans (hendes) Navn, Stilling og Adresse paa dette Skema.

Navn.	Stilling.	Adresse		
		Kommune.	Gade og Nr.	Hvis udenfor Danmark, vedkommende Land.

Tillægsskema III. Herpaa opføres **inden- og udenlandske Selskaber, Foreninger og Institutioner,** der har Kontor eller Forretningslokaler i Ejendommen.

Selskabets eller Institutionens Navn.	Forretnings Branche.	Forsaavidt Selskabet er hjemmehørende udenfor Aarhus, opføres her Opholdskommunens Navn. Er Selskabet hjemmehørende i Udlandet anføres Navnet paa Selskabets herværende Repræsentant.

Antal Beboelseslejligheder.

(Udfyldes af Ejeren eller Viceværten).

I Ejendommen findes:

Antal.					
	Beboelseslejligheder med 1 Værelse og Køkken.				
1	do.	- 2	Værelser.		
2	do.	- 3	do.	uden	Pigeværelse.
1	do.	- 3	do.	med	do.
11	do.	- 4	do.	uden	do.
1	do.	- 4	do.	med	do.
	do.	- 5	do.		
	do.	- 6	do.		
	do.	- 6	do.	og	derover.

At samtlige Personer og Selskaber m. v., som har lejet Lejlighed eller Lokaler, bor eller driver Forretning i forannævnte Ejendom, er optagne paa denne Liste, bevidnes.

Aarhus, den 23' 10' 1917.

Ejerens Navn: MARSELISBORG HOSPITAL. AARHUS.

Ejerens Bopæl: A. d. Ringvej

Ejerens eller Viceværtens **Underskrift.**

Distrikt Nr.

Løbe-Nr.: 3346 1a

Gade: Marselisborg Hospital

Afhentes den

Husnummer:

Mandtalsliste

over

Personer, Selskaber, Foreninger og Institutioner,

der benytter Lokaler

i ovennævnte Ejendom.

I Henhold til Lov af 15. Maj 1875 § 21, jfr. § 22, paahviler det under Strafansvar vedkommende Husejer eller hans Befuldmægtigede at udfylde nærværende Skema.

Beboelsesskemaet. Alle i Ejendommen boende Personer opføres med deres fulde Navn og øvrige i Skemaet forlangte Oplysninger, uanset om de midlertidig er fraværende.

Tillægsskema I. (Se Bagsiden). Paa dette Skema opføres **udenbys eller i Udlandet boende Personer,** der i Ejendommen driver Forretning, Haandværk eller anden selvstændig Næringsdrift.

Tillægsskema II. (Se Bagsiden). Forsaavidt **Ejeren af Ejendommen** har Bopæl udenfor Aarhus, opføres hans Navn, Stilling og Adresse paa dette Skema.

Tillægsskema III. (Se Bagsiden). Herpaa opføres **inden- og udenlandske Selskaber, Foreninger og Institutioner,** der har Kontor eller Forretningslokaler i Ejendommen.

Ifald der ikke er tilstrækkelig Plads paa det tilsendte Skema til alle Ejendommens Beboere, vil flere Skemaer kunne faas udleverede ved Henvendelse paa **Skattekontoret, Mejlgade 4, 1ste Sal.** (Aabent fra Kl. 9—2 og fra 4—6).

Aarhus Byraad, i Oktober 1917.

Bemærk Bagsiden,

der skal udfyldes af Ejendommens Ejer eller dennes Repræsentant.

Optælling.
(Foretages ved Byraadets Foranstaltning).

Mandkøn..... 23

Kvindekøn 58

Ialt... 81 Personer.

Beboelsesskema. Aarslevsborg Hospital

Opføres i Rækkefølge saaledes: Forhus, Sidehus, Baghus. (Kælder, Stue, 1. Sal o. s. v.).	Samtlige Beboere af begge Køn **Fulde Navn.** Ved Børn uden Navn sættes „Dreng" eller „Pige". **Det almindelig benyttede Fornavn understreges.** (Mellem hver Familie maa der helst være en Linies Mellemrum).	Fødselsaar.	Fødselsdag.	**Fødeby.** Hvis udenfor Danmark om Vedkommende har **Indfødsret.**	**Stilling i Husstanden** (Husfader, Hustmoder, Søn, Datter, Plejeson, Plejedatter, Slægtning, Tyende, Logerende).	Gift, ugift, Enke, Enkemand, Fraskilt eller Separeret.	**Stand** eller **Livsstilling.** Stillingen betegnes saaledes, at det kan ses, om Vedkommende er Principal eller Medhjælper, f. Eks. Snedkermester, Snedkersvend, Lærling o. s. v.	**Husleje af Beboelseslejligheden samt Antal Værelser.** Lofts- og Pigeværelser medregnes ikke. Denne Rubrik udfyldes af Eieren eller Viceværten personlig. Antal Værelser	Aarlig Leje Kr.	**Arbejdsgiverens Navn og Bopæl,** forsaavidt selvstændig Virksomhed ikke drives.	Forsaavidt Tilflytning til Aarhus er sket i det sidste Aar, da: naar? (Dato og Aarstal).	hvorfra? (By, Gade og Hus-Nr.)	Hvis Flytning indenfor Aarhus Bygrænse er sket i det sidste Aar, da: Bopælen Oktober Flyttedag 1916. (Gade og Hus-Nr.)	Andre Bopæle siden Oktober Flyttedag 1916. (Gade og Hus-Nr.)	Hvor undervises de paa denne Liste opførte ukonfirmerede Børn mellem 6 og 14 Aar? Gaar de i en offentlig Skole, maa dennes **Navn** anføres. Gaar de i Privatskole, anføres **Bestyrerens Navn.**	**Plejebørn.** Udfor Plejebørn sættes „ja" i denne Rubrik.	**Vedrørende Værnepligten.** I Henhold til § 41 i Lov Nr. 125 af 8. Juni 1912 om Værnepligt opføres her for enhver Mand mellem 18 og 36 Aar — selv om han er udskrevet af Rullen — hans **Rullebetegnelse** efter Indtegningsbevis, Sofartsbog, Søldatterbog, Uliensdygtighedspas eller Afskedspas. Udladelse heraf medfører **Bødestraf fra 2—100 Kr.** saavel for den **paagældende** som for **Husejeren.** Kreds.	Lægd.	Bogstav.	Nr.
	Rasmus Andersen	1856	15/6	Løvning		ugift	Portør			Aarslevsborg Hosp.	✓									
	Karsten Ernst Nielsen Christensen	1888	25/5	Kjærsholm		"	"			"	✓	15/5 17	Rosen				3	39	16.	18
	Christoffer Niels Peter Christoffersen	1897	13/11	Jabl		"	Gartner			"	✓	15/9 17	Gjeleje				1	280	A.	54.
	Anders Nielsen	1892	12/1	Rydbjerg		"	Portør			"	✓			Ringgade 33			4	230	O.	1471
	Christian Martensen	1886	22/10	Kellinge		"	"			"	✓	5/5 17	Ryomgård Station				5	234	F.	15.
	Anders Jensen	1872	14/7	Hurby		"	"			"	✓									
	Carl Fredrik Jens Christensen	1894	12/5	Aulum		"	"			"	✓			Barak 18 v. Ens			4	230	H.	493
	Thorvald Jensen	1892	4/7	Bülbjerg		"	Klejk			"	✓			Ringvejen 15.			2	30	26.	10.
	Anna Marie Jørgensen	1881	24/12	Tvorup Lemvig pr. Thisted		"	Sygeplejerske			"	✓									
	Thorvine Jensen	1894	14/3	Ydby Frøslev		"	Sygeplejelev			"	✓			Hammelbanegd.						
	Karen Rasmussen	1894	5/6	Helsingør		"	"			"	✓	1/6 17	Helsingør							
	Ragnar Christensen	1893	20/6	Skive		"	"			"	✓			"						
	Signe Petersen	1891	22/5	Harby pr. Frederikshavn		"	"			"	✓									
	Anna Mathilde Knudsen	1889	12/12	Skanderborg		"	Stuepige			"	✓	21/4 17	Grund pr. Hellingebro							
	Ellen Marie Petersen	1892	20/10	Aarhus		"	"			"	✓									
	Emma Sofie Thomsen Jensen	1886	19/2	Elling		"	Sygeplejerske			"	✓									
	Karen Regine	1885	18/10	Brejning		"	"			"	✓									
	Karthea Thyrithine Sørensen	1893	20/2	Aarhus		"	"			"	✓									
	Christiane Andersen	1891	19/1	Nødager		"	Sygeplejelev			"	✓			Hammelbanegd.						
	Emmakarenine Gallinde Jensen	1886	28/12	Engelstoft Engelland		"	"			"	✓			"						
	Inger Helene Lund	1889	9/12	Skødstrup		"	"			"	✓			"						
	Valborg Jensen	1889	27/8	Randrup		"	"			"	✓			"						
	Anna Charlotte Andersen	1896	31/10	Frederikshavn		"	Stuepige			"	✓	1/5 17	Skødstrup	Hammelbanegd. 27						
	Gudrid Johanne Elisabeth Jensen	1898	24/1	Brønderslev		"	"			"	✓	1/5 -	Aalborg							
	Betty Marie Kathrine Hansen	1881	10/9	Aarhus		"	Sygeplejerske			"	✓									
	Valborg Laursen	1894	14/10	Skage		"	"			"	✓									
	Margrethe Thyrithine Petersen	1895	2/8	Ørslevkloster Randers		"	Sygeplejelev			"	✓									
	Sine Jørgen	1889	27/12	Skejern		"	"			"	✓									
	Johanne Kathrine Petersen	1893	12/11	Aabæk		"	Stuepige			"	✓									
	Jenny Marie Christensen	1895	4/4	Sagalt pr. Hjallerup		"	"			"	✓									
	Jenny Margrethe Rasmussen	1896	22/8	Skørbakkeskov pr. Hurup		"	"			"	✓									
	Louise Jensen	1897	10/11	Randrup		"	"			"	✓									
	Andrea Fernanda Petersen	1876	30/9	Hellerup		"	Sygeplejerske			"	✓									
	Johanne Marie Jensen	1886	9/11	Thisted Hillerslille pr.		"	"			"	✓									
	Karoline Andersen	1884	23/4	Hjørring pr. Vinderup		"	Sygeplejelev			"	✓									
	Anna Petersen	1893	9/3	Ryby pr. Helsingborg		"	"			"	✓									
	Gudrid Margrethe	1898	21/2	Hyrnegby		"	Stuepige			"	✓									
	Inga Petersen	1899	13/2	Hellested pr. Vejen		"	"			"	✓				Fogedgaardsvej Ens Barak 5					
	Thorvine Josefine Gudrid Lundorff	1898	21/1	Brønderslev		"	"			"	✓									
	Margrethe Marie Hansen	1888	14/4	Aarhus		"	"			"	✓				Skolebakken 11					
	Amalie Sørensen	1879	29/6	Ravning Sogn		"	Sygeplejerske			"	✓	1/10 17	Hellerup							
	Petra Petersen	1895	26/12	Hellerup		"	Stuepige			"	✓				Nørrebrogade	Hammelbanegd.				
	Else Hvidt	1892	12/6	Vejle		"	Sygeplejelev			"	✓	X d.								

Tillægsskema I. Herpaa opføres **udenbys eller i Udlandet boende Personer,** der i Ejendommen driver Forretning, Haandværk eller anden selvstændig Næringsdrift.

Navn.	Stilling.	Adresse		
		Kommune.	Gade og Nr.	Hvis udenfor Danmark, vedkommende Land.

Tillægsskema II. Forsaavidt **Ejeren af Ejendommen har Bopæl udenfor Aarhus,** opføres hans (hendes) Navn, Stilling og Adresse paa dette Skema.

Navn.	Stilling.	Adresse		
		Kommune.	Gade og Nr.	Hvis udenfor Danmark, vedkommende Land.

Tillægsskema III. Herpaa opføres **inden- og udenlandske Selskaber, Foreninger og Institutioner,** der har Kontor eller Forretningslokaler i Ejendommen.

Selskabets eller Institutionens Navn.	Forretnings Branche.	Forsaavidt Selskabet er hjemmehørende udenfor Aarhus, opføres her Opholdskommunens Navn. Er Selskabet hjemmehørende i Udlandet anføres Navnet paa Selskabets herværende Repræsentant.

Antal Beboelseslejligheder.

(Udfyldes af Ejeren eller Viceværten).

I Ejendommen findes:

Antal.	
	Beboelseslejligheder med 1 Værelse og Køkken.
	do. - 2 Værelser.
	do. - 3 do. uden Pigeværelse.
	do. - 3 do. med do.
	do. - 4 do. uden do.
	do. - 4 do. med do.
	do. - 5 do.
	do. - 6 do.
	do. - 6 do. og derover.

At samtlige Personer og Selskaber m. v., som har lejet Lejlighed eller Lokaler, bor eller driver Forretning i forannævnte Ejendom, er optagne paa denne Liste, bevidnes.

Aarhus, den ..... 1917.

Ejerens Navn: .....

Ejerens Bopæl: .....

.....

Ejerens eller Viceværtens **Underskrift.**

Distrikt Nr.

Løbe-Nr.: 3347

Gade: Vogterhuset v/ Fiskerhuset

Afhentes den

Husnummer:

Mandtalsliste

over

Personer, Selskaber, Foreninger og Institutioner,

der benytter Lokaler

i ovennævnte Ejendom.

I Henhold til Lov af 15. Maj 1875 § 21, jfr. § 22, paahviler det under Strafansvar vedkommende Husejer eller hans Befuldmægtigede at udfylde nærværende Skema.

Beboelsesskemaet. Alle i Ejendommen boende Personer opføres med deres fulde Navn og øvrige i Skemaet forlangte Oplysninger, uanset om de midlertidig er fraværende.

Tillægsskema I. (Se Bagsiden). Paa dette Skema opføres **udenbys eller i Udlandet boende Personer,** der i Ejendommen driver Forretning, Haandværk eller anden selvstændig Næringsdrift.

Tillægsskema II. (Se Bagsiden). Forsaavidt **Ejeren af Ejendommen** har Bopæl udenfor Aarhus, opføres hans Navn, Stilling og Adresse paa dette Skema.

Tillægsskema III. (Se Bagsiden). Herpaa opføres **inden- og udenlandske Selskaber, Foreninger og Institutioner,** der har Kontor eller Forretningslokaler i Ejendommen.

Ifald der ikke er tilstrækkelig Plads paa det tilsendte Skema til alle Ejendommens Beboere, vil flere Skemaer kunne faas udleverede ved Henvendelse paa **Skattekontoret, Mejlgade 4, 1ste Sal.** (Aabent fra Kl. 9—2 og fra 4—6).

Aarhus Byraad, i Oktober 1917.

Bemærk Bagsiden,

der skal udfyldes af Ejendommens Ejer eller dennes Repræsentant.

Optælling.
(Foretages ved Byraadets Foranstaltning).

Mandkøn..... 3

Kvindekøn 3

Ialt... 6 Personer.

Beboelsesskema. Dagterhuset / Fiskerhuset.

Opføres i Rækkefølge saaledes: Forhus, Sidehus, Baghus. (Kælder, Stue, 1. Sal o. s. v.).	Samtlige Beboere af begge Køn **Fulde Navn.** Ved Børn uden Navn sættes „Dreng" eller „Pige". **Det almindelig benyttede Fornavn understreges.** (Mellem hver Familie maa der helst være en Linies Mellemrum).	Fødselsaar.	Fødselsdag.	**Fødeby.** Hvis udenfor Danmark om Vedkommende har **Indfødsret.**	**Stilling i Husstanden** (Husfader, Hustrue, Søn, Datter, Plejesøn, Plejedatter, Slægtning, Tyende, Logerende).	Gift, ugift, Enke, Enkemand, Fraskilt eller Separeret.	**Stand** eller **Livsstilling.** Stillingen betegnes saaledes, at det kan ses, om Vedkommende er Principal eller Medhjælper, f. Eks. Snedker**mester,** Snedker**svend,** **Lærling** o. s. v.	Husleje af Beboelseslejligheden samt Antal Værelser. Lofts- og Pigeværelser medregnes ikke. Denne Rubrik udfyldes af Eieren eller Viceværten personlig. Antal Værelser	Aarlig Leje Kr.	**Arbejdsgiverens Navn og Bopæl,** forsaavidt selvstændig Virksomhed ikke drives.	Forsaavidt Tilflytning til Aarhus er sket i det sidste Aar, da: naar? (Dato og Aarstal).	hvorfra? (By, Gade og Hus-Nr.)	Hvis Flytning indenfor Aarhus Bygrænse er sket i det sidste Aar, da: Bopælen Oktober Flyttedag 1916. (Gade og Hus-Nr.)	Andre Bopæle siden Oktober Flyttedag 1916. (Gade og Hus-Nr.)	Hvor undervises de paa denne Liste opførte ukonfirmerede Børn mellem 6 og 14 Aar? Gaar de i en offentlig Skole, maa dennes **Navn** anføres. Gaar de i Privatskole, anføres **Bestyrerens Navn.**	Plejebørn. Udfor Plejebørn sættes „Ja" i denne Rubrik.	**Vedrørende Værnepligten.** I Henhold til § 41 i Lov Nr. 125 af 8. Juni 1912 om Værnepligt opføres her for enhver Mand mellem 18 og 36 Aar — selv om han er udslettet af Rullen — hans **Rullebetegnelse** efter Indtegningsbevis, Sølartsbog, Soldaterbog, Uddannelsesdygtighedspas eller Afskedspas. Udlændinge betegnes sig som saadanne. Undladelse heraf medfører **Bødestraf fra 2 – 100 Kr.** saavel for den **paagældende** som for **Husejeren.** Kreds.	Lægd.	Bogstav.	Nr.
H.	Kristine Marie Jørgensen	1864	3/5	Sønderup Fyn	Moder	Enke	Skræddersk	3	84	Dansk Statsbane	✓									
"	Kristine Petrea Marie Jørgensen	1896	17/1	Sønderup Fyn	Datter	—	—				✓									
"	Hermine Petrine Jørgensen	1898	17/1	Store Landevejen	"	—	—				✓									
"	Christian Julius Ejnar Jørgensen	1902	11/6	Vandrup	Søn		Snedderlærling			Viby						Jægerskolen				
"	Oscar Harry Jørgensen	1906	4/3	Viby fælt	Søn															
"	Christian Sønder Larsen	1915	4/6	Aarhus	Søn															

Tillægsskema I. Herpaa opføres **udenbys eller i Udlandet boende Personer,** der i Ejendommen driver Forretning, Haandværk eller anden selvstændig Næringsdrift.

Navn.	Stilling.	Adresse		
		Kommune.	Gade og Nr.	Hvis udenfor Danmark, vedkommende Land.

Tillægsskema II. Forsaavidt **Ejeren af Ejendommen har Bopæl udenfor Aarhus**, opføres hans (hendes) Navn, Stilling og Adresse paa dette Skema.

Navn.	Stilling.	Adresse		
		Kommune.	Gade og Nr.	Hvis udenfor Danmark, vedkommende Land.

Tillægsskema III. Herpaa opføres **inden- og udenlandske Selskaber, Foreninger og Institutioner,** der har Kontor eller Forretningslokaler i Ejendommen.

Selskabets eller Institutionens Navn.	Forretnings Branche.	Forsaavidt Selskabet er hjemmehørende udenfor Aarhus, opføres her Opholdskommunens Navn. * Er Selskabet hjemmehørende i Udlandet anføres Navnet paa Selskabets herværende Repræsentant.

Antal Beboelseslejligheder.

(Udfyldes af Ejeren eller Viceværten).

I Ejendommen findes:

Antal.	
	Beboelseslejligheder med 1 Værelse og Køkken.
	do. - 2 Værelser.
	do. - 3 do. uden Pigeværelse.
	do. - 3 do. med do.
	do. - 4 do. uden do.
	do. - 4 do. med do.
	do. - 5 do.
	do. - 6 do.
	do. - 6 do. og derover.

At samtlige Personer og Selskaber m. v., som har lejet Lejlighed eller Lokaler, bor eller driver Forretning i forannævnte Ejendom, er optagne paa denne Liste, bevidnes.

Aarhus, den ..... 1917.

Ejerens Navn: .....

Ejerens Bopæl: .....

.....

Ejerens eller Viceværtens **Underskrift.**

endig Næringsdrift.

nfor Danmark,
mende Land.

tte Skema.

enfor Danmark,
mende Land.

i Ejendommen.

nde udenfor Aarhus.
nens Navn.
ndet anføres Navnet
epræsentant.

ejet Lejlighed eller
optagne paa denne
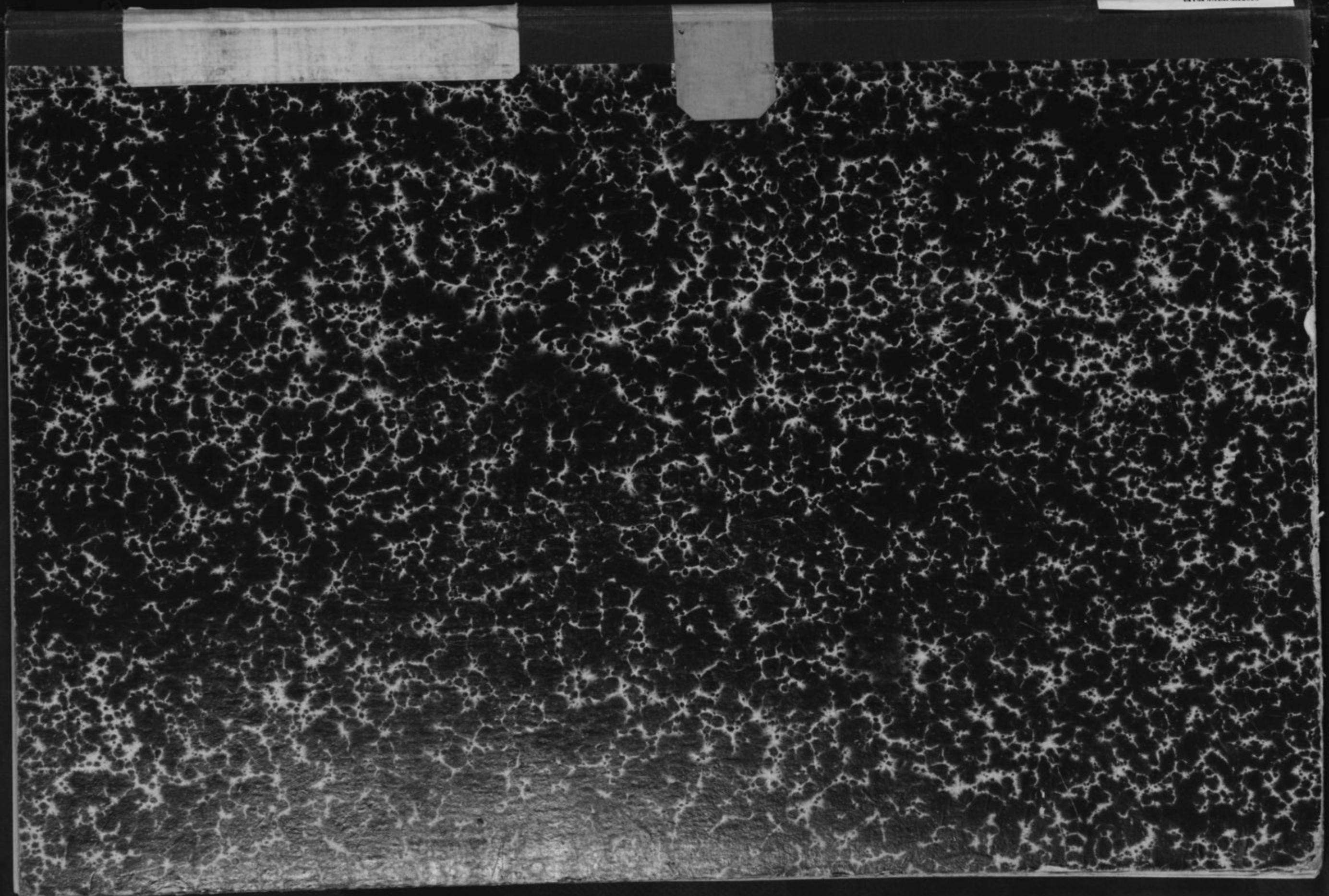
Underskrift.