

Fl.
Tillid ✓
Morsum
Ejendomsli.
✓
K. D.

17 093

3
5

8023441741

Erhvervsarkivet

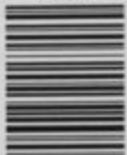
| | | |
|---|--------------------|-------------------------------|
| 04763 | Folkeregistret | |
| 1235 | 1885 - 1953 | 1917 |
|  | Skattemandtalister | Sct. Pauls Kirkeplads m.m. |

8023441741

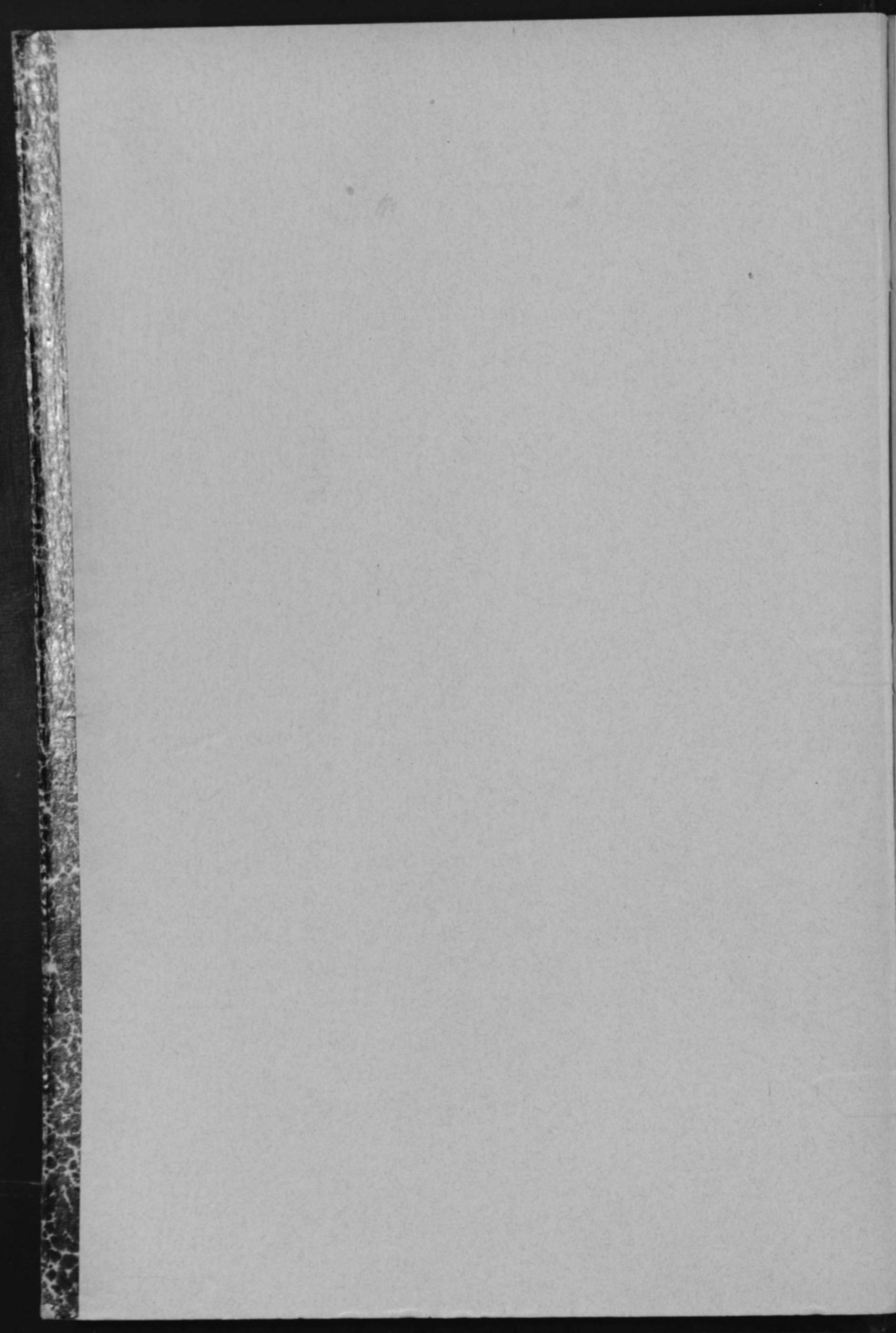

100
100

100
100

Di

Al

F

ha
Be

TI

TI

TI

fa

(P
M
K

Distrikt Nr.

Løbe-Nr.: 4053

Afhentes den

Gade: St. Pauls Kirkeplads

og *L. Poulsgade*

Husnummer:

2

11a

Mandtalsliste

over

Personer, Selskaber, Foreninger og Institutioner,

der benytter Lokaler

i ovennævnte Ejendom.

I Henhold til Lov af 15. Maj 1875 § 21. jfr. § 22, påhviler det under Strafansvar vedkommende Husejer eller hans Befuldmægtigede at udfylde nærværende Skema.

Beboelsesskemaet. Alle i Ejendommen boende Personer opføres med deres fulde Navn og øvrige i Skemaet forlangte Oplysninger, uanset om de midlertidig er fraværende.

Tillægsskema I. (Se Bagsiden) Paa dette Skema opføres **udenbys eller i Udlandet boende Personer**, der i Ejendommen driver Forretning, Haandværk eller anden selvstændig Næringsdrift.

Tillægsskema II. (Se Bagsiden) Foraaavdi **Ejeren af Ejendommen** har Bopæl udenfor Aarhus, opføres hans Navn, Stilling og Adresse paa dette Skema.

Tillægsskema III. (Se Bagsiden) Herpaa opføres **inden- og udenlandske Selskaber, Foreninger og Institutioner**, der har Kontor eller Forretningslokaler i Ejendommen.

Ifald der ikke er tilstrækkelig Plads paa det tilsendte Skema til alle Ejendommens Beboere, vil flere Skemaer kunne faas udleverede ved Henvendelse paa **Skattekontoret, Mejlgade 4, 1ste Sal.** (Aabent fra Kl. 9—2 og fra 4—6).

Aarhus Byraad, i Oktober 1917.

Bemærk Bagsiden,

der skal udfyldes af Ejendommens Ejer eller dennes Repræsentant.

Optælling.

(Foretages ved Byraadets Foranstaltning).

Mandkøn.....

14

Kvindkøn.....

15

Ialt...

31

Personer.

Tillægsskema I. Herpaa opføres udenbys eller i Udlandet boende Personer, der i Ejendommen driver Forretning, Haandværk eller anden selvstændig Næringsdrift.

| Navn. | Stilling. | Adresse | | |
|-------|-----------|----------|-------------|---|
| | | Kommune. | Gade og Nr. | Hvis udenfor Danmark, vedkommende Land. |
| | | | | |
| | | | | |
| | | | | |
| | | | | |
| | | | | |
| | | | | |
| | | | | |
| | | | | |
| | | | | |

Tillægsskema II. Forsaavidt Ejeren af Ejendommen har Bopæl udenfor Aarhus, opføres hans (hendes) Navn, Stilling og Adresse paa dette Skema.

| Navn. | Stilling. | Adresse | | |
|-------|-----------|----------|-------------|---|
| | | Kommune. | Gade og Nr. | Hvis udenfor Danmark, vedkommende Land. |
| | | | | |
| | | | | |
| | | | | |
| | | | | |
| | | | | |

Tillægsskema III. Herpaa opføres inden- og udenlandske Selskaber, Foreninger og Institutioner, der har Kontor eller Forretningslokaler i Ejendommen.

| Selskabets eller Institutionens Navn. | Forretnings Branche. | Forsaauidt Selskabet er hjemmehørende udenfor Aarhus, opføres her Opholdskommunens Navn. Er Selskabet hjemmehørende i Udlandet anføres Navnet paa Selskabets herværende Repræsentant. |
|---------------------------------------|--------------------------------------|---|
| <i>Lohn Lovrensen</i> | <i>W. Manufakturhandel</i> | |
| <i>Sparckien (Biskupen)</i> | <i>bt. Kontorlokale for Biskopen</i> | |
| | | |
| | | |
| | | |

Antal Beboelseslejligheder.

(Udfyldes af Ejeren eller Viceværten).

I Ejendommen findes:

| Antal. | Beboelseslejligheder med 1 Værelse og Køkken. |
|----------|---|
| <i>1</i> | do. - 2 Værelser. |
| | do. - 3 do. uden Pigeværelse. |
| | do. - 3 do. med do. |
| <i>3</i> | do. - 4 do. uden do. |
| | do. - 4 do. med do. |
| <i>3</i> | do. - 5 do. |
| | do. - 6 do. |
| | do. - 6 do. og derover. |

At samtlige Personer og Selskaber m. v., som har lejet Lejlighed eller Lokaler, bor eller driver Forretning i forannævnte Ejendom, er optagne paa denne Liste, bevidnes.

Aarhus, den *25/10* 1917.

Ejeren Navn: *B.P. Blomman & J. Mathiesen*

Ejeren Bopæl: *Pauliplads 2*

J. Mathiesen
Ejeren eller Viceværtens Underskrift.



Distrikt Nr.

Afhentes den

Løbe-Nr.: 4054

Gade: St. Pauls Kirkeplads

Husnummer: 4

Mandtalsliste

over

Personer, Selskaber, Foreninger og Institutioner,

der benytter Lokaler

i ovennævnte Ejendom.

I Henhold til Lov af 15. Maj 1875 § 21, jfr. § 22, paahviler det under Strafansvar vedkommende Husejer eller hans Befuldmægtigede at udfylde nærværende Skema.

Beboelsesskemaet. Alle i Ejendommen boende Personer opføres med deres fulde Navn og øvrige i Skemaet forlangte Oplysninger, uanset om de midlertidig er fraværende.

Tillægsskema I. (Se Bagsiden). Paa dette Skema opføres **udenbys eller i Udlandet boende Personer**, der i Ejendommen driver Forretning, Haandværk eller anden selvstændig Næringsdrift.

Tillægsskema II. (Se Bagsiden). Forsaavidt **Ejeren af Ejendommen** har Bopæl udenfor Aarhus, opføres hans Navn, Stilling og Adresse paa dette Skema.

Tillægsskema III. (Se Bagsiden). Herpaa opføres **inden- og udenlandske Selskaber, Foreninger og Institutioner**, der har Kontor eller Forretningslokaler i Ejendommen.

Ifald der ikke er tilstrækkelig Plads paa det tilsendte Skema til alle Ejendommens Beboere, vil flere Skemaer kunne faas udleverede ved Henvendelse paa **Skattekontoret, Mejlgade 4, 1ste Sal.** (Aabent fra Kl. 9—2 og fra 4—6).

Aarhus Byraad, i Oktober 1917.

Bemærk Bagsiden,

der skal udfyldes af Ejendommens Ejer eller dennes Repræsentant.

Optælling.

(Foretages ved Byraadets Foranstaltning).

Mandkøn.....

Kvindekøn.....

Ialt... 19 Personer.

Tillægsskema I. Herpaa opføres udenbys eller i Udlandet boende Personer, der i Ejendommen driver Forretning, Haandværk eller anden selvstændig Næringsdrift.

| Navn. | Stilling. | Adresse | | |
|-------|-----------|----------|-------------|---|
| | | Kommune. | Gade og Nr. | Hvis udenfor Danmark, vedkommende Land. |
| | | | | |
| | | | | |
| | | | | |
| | | | | |
| | | | | |
| | | | | |
| | | | | |
| | | | | |
| | | | | |

Tillægsskema II. Forsaavidt Ejeren af Ejendommen har Bopæl udenfor Aarhus, opføres hans (hendes) Navn, Stilling og Adresse paa dette Skema.

| Navn. | Stilling. | Adresse | | |
|-------|-----------|----------|-------------|---|
| | | Kommune. | Gade og Nr. | Hvis udenfor Danmark, vedkommende Land. |
| | | | | |
| | | | | |
| | | | | |
| | | | | |
| | | | | |

Tillægsskema III. Herpaa opføres inden- og udenlandske Selskaber, Foreninger og Institutioner, der har Kontor eller Forretningslokaler i Ejendommen.

| Selskabets eller Institutionens Navn. | Forretnings Branche. | Forsaavidt Selskabet er hjemmehørende udenfor Aarhus, opføres her Opholdskommunens Navn. Er Selskabet hjemmehørende i Udlandet anføres Navnet paa Selskabets herværende Repræsentant. |
|---------------------------------------|----------------------|---|
| | | |
| | | |
| | | |
| | | |
| | | |
| | | |

Antal Beboelseslejligheder.

(Udfyldes af Ejeren eller Viceværtten).

I Ejendommen findes:

| Antal. | Beboelseslejligheder med 1 Værelse og Køkken. |
|--------|---|
| | do. - 2 Værelser. |
| | do. - 3 do. uden Dageværelse. |
| | do. - 3 do. med do. |
| | do. - 4 do. uden do. |
| 4. | do. - 4 do. med do. |
| | do. - 5 do. |
| | do. - 6 do. |
| | do. - 6 do. og derover. |

At samtlige Personer og Selskaber m. v., som har lejet Lejlighed eller Lokaler, bor eller driver Forretning i forannævnte Ejendom, er optagne paa denne Liste, bevidnes.

Aarhus, den 23 Okt. 1917.

Ejers Navn: *Mogens Jensen*

Ejers Bopæl: *St. Tautsplatz 4. St.*

M. Jensen
Ejers eller Viceværts Underskrift.

ændig Næringsdrift.

enfor Danmark,
ommende Land.

dette Skema.

denfor Danmark,
ommende Land.

ler i Ejendommen.

orende udenfor Aarhus,
munens Navn.
dlandet anføres Navnet
e Repræsentant.

ar lejet Lejlighed eller
er optagne paa denne

ens Underskrift.

Distrikt Nr.

Afhentes den

Løbe-Nr.: ^a 4055 /

Gade: St Pauls Kirkeplads

Husnummer: 6.

Mandtalsliste

over

Personer, Selskaber, Foreninger og Institutioner,

der benytter Lokaler

i ovennævnte Ejendom.

I Henhold til Lov af 15. Maj 1875 § 21, jfr. § 22, paahviler det under Strafansvar vedkommende Husejer eller hans Befuldmægtigede at udfylde nærværende Skema.

Beboelseskemaet. Alle i Ejendommen boende Personer opføres med deres fulde Navn og øvrige i Skemaet forlangte Oplysninger, uanset om de midlertidig er fraværende.

Tillægsskema I. (Se Bagsiden). Paa dette Skema opføres **udenbys eller i Udlandet boende Personer**, der i Ejendommen driver Forretning, Haandværk eller anden selvstændig Næringsdrift.

Tillægsskema II. (Se Bagsiden). Forsaavidt **Ejeren af Ejendommen** har Bopæl udenfor Aarhus, opføres hans Navn, Stilling og Adresse paa dette Skema.

Tillægsskema III. (Se Bagsiden). Herpaa opføres **inden- og udenlandske Selskaber, Foreninger og Institutioner**, der har Kontor eller Forretningslokaler i Ejendommen.

Ifald der ikke er tilstrækkelig Plads paa det tilsendte Skema til alle Ejendommens Beboere, vil flere Skemaer kunne faas udleverede ved Henvendelse paa **Skattekontoret, Mejlgade 4, 1ste Sal.** (Aabent fra Kl. 9—2 og fra 4—6).

Aarhus Byraad, i Oktober 1917.

Bemærk Bagsiden,

der skal udfyldes af Ejendommens Ejer eller dennes Repræsentant.

Optælling.

(Foretages ved Byraadets Foranstaltning).

Mandkøn.....

Kvindkøn.....

Ialt...

Personer.

Tillægsskema I. Herpaa opføres udenbys eller i Udlandet boende Personer, der i Ejendommen driver Forretning, Haandværk eller anden selvstændig Næringsdrift.

| Navn. | Stilling. | Adresse | | |
|-------|-----------|----------|-------------|---|
| | | Kommune. | Gade og Nr. | Hvis udenfor Danmark, vedkommende Land. |
| | | | | |
| | | | | |
| | | | | |
| | | | | |
| | | | | |
| | | | | |
| | | | | |
| | | | | |
| | | | | |

Tillægsskema II. Forsaavidt Ejeren af Ejendommen har Bopæl udenfor Aarhus, opføres hans (hendes) Navn, Stilling og Adresse paa dette Skema.

| Navn. | Stilling. | Adresse | | |
|-------|-----------|----------|-------------|---|
| | | Kommune. | Gade og Nr. | Hvis udenfor Danmark, vedkommende Land. |
| | | | | |
| | | | | |
| | | | | |
| | | | | |
| | | | | |

Tillægsskema III. Herpaa opføres inden- og udenlandske Selskaber, Foreninger og Institutioner, der har Kontor eller Forretningslokaler i Ejendommen.

| Selskabets eller Institutionens Navn. | Forretnings Branche. | Forsaavidt Selskabet er hjemmehørende udenfor Aarhus, opføres her Opholdskommunens Navn. Er Selskabet hjemmehørende i Udlandet anføres Navnet paa Selskabets herværende Repræsentant. |
|---------------------------------------|----------------------|---|
| <i>Son Rasmussen</i> | <i>Revisions</i> | |
| <i>Frandsen</i> | <i>Køsteneri</i> | |
| | | |
| | | |
| | | |
| | | |

Antal Beboelseslejligheder.

(Udfyldes af Ejeren eller Viceværtten).

I Ejendommen findes:

| Antal. | Beboelseslejligheder med 1 Værelse og Køkken. |
|------------|---|
| <i>2/2</i> | do. - 2 Værelser. |
| <i>4</i> | do. - 5 do. uden Pigeværelse. |
| | do. - 3 do. med do. |
| | do. - 4 do. uden do. |
| | do. - 4 do. med do. |
| | do. - 5 do. |
| | do. - 6 do. |
| | do. - 6 do. og derover. |

At samtlige Personer og Selskaber m. v., som har lejet Lejlighed eller Lokaler, bor eller driver Forretning i forannævnte Ejendom, er optagne paa denne Liste, bevidnes.

Aarhus, den *21/10* 1917.

Ejeren Navn:

A. Pothmann

Ejeren Bopæl:

St. Pauls Kirkeplads

A. Pothmann
Ejeren eller Viceværtens Underskrift.



ændig Næringsdrift.

udenfor Danmark,
indkommende Land.

dette Skema.

udenfor Danmark,
indkommende Land.

der i Ejendommen.

udenfor Aarhus,
Ejendommens Navn.
Ejendommen anføres Navnet
af Repræsentant.

er lejet Lejlighed eller
optagne paa denne

Underskrift.

Distrikt Nr.

Afhentes den

Løbe-Nr.:

Gade:

Husnummer:

4055-6

St. Pauls plads

N^o 6.

Mandtalsliste

over

Personer, Selskaber, Foreninger og Institutioner,

der benytter Lokaler

i ovennævnte Ejendom.

I Henhold til Lov af 15. Maj 1875 § 21, jfr. § 22, paahviler det under Strafansvar vedkommende Husejer eller hans Befuldmægtigede at udfylde nærværende Skema.

Beboelsesskemaet. Alle i Ejendommen boende Personer opføres med deres fulde Navn og øvrige i Skemaet forlangte Oplysninger, uanset om de midlertidig er fraværende.

Tillægsskema I. (Se Bagsiden). Paa dette Skema opføres **udenbys eller i Udlandet boende Personer**, der i Ejendommen driver Forretning, Haandværk eller anden selvstændig Næringsdrift.

Tillægsskema II. (Se Bagsiden). Forsaavidt **Ejeren af Ejendommen** har Bopæl udenfor Aarhus, opføres hans Navn, Stilling og Adresse paa dette Skema.

Tillægsskema III. (Se Bagsiden). Herpaa opføres **inden- og udenlandske Selskaber, Foreninger og Institutioner**, der har Kontor eller Forretningslokaler i Ejendommen.

Ifald der ikke er tilstrækkelig Plads paa det tilsendte Skema til alle Ejendommens Beboere, vil flere Skemaer kunne faas udleverede ved Henvendelse paa **Skattekontoret, Mejlgade 4, 1ste Sal.** (Aabent fra Kl. 9-2 og fra 4-6).

Aarhus Byraad, i Oktober 1917.

Bemærk Bagsiden,

der skal udfyldes af Ejendommens Ejer eller dennes Repræsentant.

Optælling.

(Foretages ved Byrådets Foranstaltning).

Mandkøn..... 11

Kvindkøn..... 21

Ialt... 32 Personer.

Tillægsskema I. Herpaa opføres udenbys eller i Udlandet boende Personer, der i Ejendommen driver Forretning, Haandværk eller anden selvstændig Næringsdrift.

| Navn. | Stilling. | Adresse | | |
|-------|-----------|----------|-------------|---|
| | | Kommune. | Gade og Nr. | Hvis udenfor Danmark, vedkommende Land. |
| | | | | |
| | | | | |
| | | | | |
| | | | | |
| | | | | |
| | | | | |
| | | | | |
| | | | | |
| | | | | |

Tillægsskema II. Forsaavidt Ejeren af Ejendommen har Bopæl udenfor Aarhus, opføres hans (hendes) Navn, Stilling og Adresse paa dette Skema.

| Navn. | Stilling. | Adresse | | |
|-------|-----------|----------|-------------|---|
| | | Kommune. | Gade og Nr. | Hvis udenfor Danmark, vedkommende Land. |
| | | | | |
| | | | | |
| | | | | |
| | | | | |

Tillægsskema III. Herpaa opføres inden- og udenlandske Selskaber, Foreninger og Institutioner, der har Kontor eller Forretningslokaler i Ejendommen.

| Selskabets eller Institutionens Navn. | Forretnings Branche. | Forsaavidt Selskabet er hjemmehørende udenfor Aarhus, opføres her Opholdskommunens Navn. Er Selskabet hjemmehørende i Udlandet anføres Navnet paa Selskabets herværende Repræsentant. |
|---------------------------------------|----------------------|---|
| | | |
| | | |
| | | |
| | | |
| | | |
| | | |
| | | |

Antal Beboelseslejligheder.

(Udfyldes af Ejeren eller Viceværten).

I Ejendommen findes:

| Antal. | Beboelseslejligheder med 1 Værelse og Køkken. |
|--------|---|
| | do. - 2 Værelser. |
| 1. | do. - 3 do. uden Digeværelse. |
| 4. | do. - 3 do. med do. |
| | do. - 4 do. uden do. |
| | do. - 4 do. med do. |
| | do. - 5 do. |
| | do. - 6 do. |
| | do. - 6 do. og derover. |

At samtlige Personer og Selskaber m. v., som har lejet Lejlighed eller Lokaler, bor eller driver Forretning i forannævnte Ejendom, er optagne paa denne Liste, bevidnes.

Aarhus, den 2/10 1917.

Ejeren Navn: *A. Rothmann*

Ejeren Bopæl: *Lot Paulsplatz. 86.*

A. Rothmann
Ejeren eller Viceværten Underskrift.

Distrikt Nr.

Afhentes den

Løbe-Nr.:

Gade: St. Pauls Kirkeplads

Husnummer:

4056

10

Mandtalsliste

over

Personer, Selskaber, Foreninger og Institutioner,

der benytter Lokaler

i ovennævnte Ejendom.

I Henhold til Lov af 15. Maj 1875 § 21, jfr. § 22, paahviler det under Strafansvar vedkommende Husejer eller hans Befuldmægtigede at udfylde nærværende Skema.

Beboelsesskemaet. Alle i Ejendommen boende Personer opføres med deres fulde Navn og øvrige i Skemaet forlangte Oplysninger, uanset om de midlertidig er fraværende.

Tillægsskema I. (Se Bagsiden). Paa dette Skema opføres **udenbys eller i Udlandet boende Personer**, der i Ejendommen driver Forretning, Haandværk eller anden selvstændig Næringsdrift.

Tillægsskema II. (Se Bagsiden). Forsaaavidt **Ejeren af Ejendommen** har Bopæl udenfor Aarhus, opføres hans Navn, Stilling og Adresse paa dette Skema.

Tillægsskema III. (Se Bagsiden). Herpaa opføres **inden- og udenlandske Selskaber, Foreninger og Institutioner**, der har Kontor eller Forretningslokaler i Ejendommen.

Ifald der ikke er tilstrækkelig Plads paa det tilsendte Skema til alle Ejendommens Beboere, vil flere Skemaer kunne faas udleverede ved Henvendelse paa **Skattekontoret, Mejlgade 4, 1ste Sal.** (Aabent fra Kl. 9—2 og fra 4—6).

Aarhus Byraad, i Oktober 1917.

Bemærk Bagsiden,

der skal udfyldes af Ejendommens Ejer eller dennes Repræsentant.

Optælling.

(Foretages ved Byraadets Foranstaltning).

Mandkøn.....

17

Kvindkøn.....

16

Ialt...

33

Personer.

Tillægsskema I. Herpaa opføres udenbys eller i Udlandet boende Personer, der i Ejendommen driver Forretning, Haandværk eller anden selvstændig Næringsdrift.

| Navn. | Stilling. | Adresse | | |
|-------|-----------|----------|-------------|---|
| | | Kommune. | Gade og Nr. | Hvis udenfor Danmark, vedkommende Land. |
| | | | | |
| | | | | |
| | | | | |
| | | | | |
| | | | | |
| | | | | |
| | | | | |
| | | | | |
| | | | | |

Tillægsskema II. Forsaavidt Ejeren af Ejendommen har Bopæl udenfor Aarhus, opføres hans (hendes) Navn, Stilling og Adresse paa dette Skema.

| Navn. | Stilling. | Adresse | | |
|-------|-----------|----------|-------------|---|
| | | Kommune. | Gade og Nr. | Hvis udenfor Danmark, vedkommende Land. |
| | | | | |
| | | | | |
| | | | | |
| | | | | |
| | | | | |

Tillægsskema III. Herpaa opføres inden- og udenlandske Selskaber, Foreninger og Institutioner, der har Kontor eller Forretningslokaler i Ejendommen.

| Selskabets eller Institutionens Navn. | Forretnings Branche. | Forsaavidt Selskabet er hjemmehørende udenfor Aarhus, opføres her Opholdskommunens Navn. Er Selskabet hjemmehørende i Udlandet anføres Navnet paa Selskabets herværende Repræsentant. |
|---------------------------------------|----------------------|--|
| | | |
| | | |
| | | |
| | | |
| | | |
| | | |

Antal Beboelseslejligheder.

(Udfyldes af Ejeren eller Viceværtten).

I Ejendommen findes:

| Antal. | Beboelseslejligheder med 1 Værelse og Køkken. |
|--------|---|
| 4 | do. - 2 Værelser. |
| 5 | do. - 3 do. uden Pigeværelse. |
| | do. - 3 do. med do. |
| | do. - 4 do. uden do. |
| | do. - 4 do. med do. |
| | do. - 5 do. |
| | do. - 6 do. |
| | do. - 6 do. og derover. |

At samtlige Personer og Selskaber m. v., som har lejet Lejlighed eller Lokaler, bor eller driver Forretning i forannævnte Ejendom, er optagne paa denne Liste, bevidnes.

Aarhus, den 23-10-1917.

Ejeren Navn:

A. Pedersen

Ejeren Bopæl:

Poite Kirkeplads

Ejeren eller Viceværtens Underskrift.

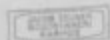

Distrikt Nr.

Løbe-Nr.: 4057

Gade: St. Pauls Kirkeplads

Afhentes den

Husnummer: 12.

Mandtalsliste

over

Personer, Selskaber, Foreninger og Institutioner,

der benytter Lokaler

i ovennævnte Ejendom.

I Henhold til Lov af 15. Maj 1875 § 21, jfr. § 22, paahviler det under Strafansvar vedkommende Husejer eller hans Befuldmægtigede at udfylde nærværende Skema.

Beboelsesskemaet. Alle i Ejendommen boende Personer opføres med deres fulde Navn og øvrige i Skemaet forlangte Oplysninger, uanset om de midlertidig er fraværende.

Tillægsskema I. (Se Bagsiden). Paa dette Skema opføres **udenbys eller i Udlandet boende Personer**, der i Ejendommen driver Forretning, Haandværk eller anden selvstændig Næringsdrift.

Tillægsskema II. (Se Bagsiden). Forsaavidt **Ejeren af Ejendommen** har Bopæl udenfor Aarhus, opføres hans Navn, Stilling og Adresse paa dette Skema.

Tillægsskema III. (Se Bagsiden). Herpaa opføres **inden- og udenlandske Selskaber, Foreninger og Institutioner**, der har Kontor eller Forretningslokaler i Ejendommen.

Ifald der ikke er tilstrækkelig Plads paa det tilsendte Skema til alle Ejendommens Beboere, vil flere Skemaer kunne faas udleverede ved Henvendelse paa **Skattekontoret, Mejlgade 4, 1ste Sal.** (Aabent fra Kl. 9—2 og fra 4—6).

Aarhus Byraad, i Oktober 1917.

Bemærk Bagsiden,

der skal udfyldes af Ejendommens Ejer eller dennes Repræsentant.

Optælling.

(Foretages ved Byraadeis Foranstøtning).

Mandkøn..... 5

Kvindekøn..... 9

Ialt... 14 Personer.

Tillægsskema I. Herpaa opføres udenbys eller i Udlandet boende Personer, der i Ejendommen driver Forretning, Haandværk eller anden selvstændig Næringsdrift.

| Navn. | Stilling. | Adresse | | |
|-------|-----------|----------|-------------|---|
| | | Kommune. | Gade og Nr. | Hvis udenfor Danmark, vedkommende Land. |
| | | | | |
| | | | | |
| | | | | |
| | | | | |
| | | | | |
| | | | | |
| | | | | |
| | | | | |
| | | | | |

Tillægsskema II. Forsaavidt Ejeren af Ejendommen har Bopæl udenfor Aarhus, opføres hans (hendes) Navn, Stilling og Adresse paa dette Skema.

| Navn. | Stilling. | Adresse | | |
|-------|-----------|----------|-------------|---|
| | | Kommune. | Gade og Nr. | Hvis udenfor Danmark, vedkommende Land. |
| | | | | |
| | | | | |
| | | | | |
| | | | | |
| | | | | |

Tillægsskema III. Herpaa opføres inden- og udenlandske Selskaber, Foreninger og Institutioner, der har Kontor eller Forretningslokaler i Ejendommen.

| Selskabets eller Institutionens Navn. | Forretnings Branche. | Forsaavidt Selskabet er hjemmehørende udenfor Aarhus, opføres her Opholdskommunens Navn. Er Selskabet hjemmehørende i Udlandet anføres Navnet paa Selskabets herværende Repræsentant. |
|---------------------------------------|----------------------|---|
| | | |
| | | |
| | | |
| | | |
| | | |
| | | |

Antal Beboelseslejligheder.

(Udfyldes af Ejeren eller Viceværtten).

I Ejendommen findes:

| Antal. | Beboelseslejligheder med 1 Værelse og Køkken. |
|--------|---|
| 1 | do. - 2 Værelser. |
| 1 | do. - 3 do. uden Digeværelse. (Kvist) |
| | do. - 3 do. med do. |
| | do. - 4 do. uden do. |
| 3 | do. - 4 do. med do. (Svovelsyre paa loftet) |
| | do. - 5 do. |
| | do. - 6 do. |
| | do. - 6 do. og derover. |

At samtlige Personer og Selskaber m. v., som har lejet Lejlighed eller Lokaler, bor eller driver Forretning i forannævnte Ejendom, er optagne paa denne Liste, bevidnes.

Aarhus, den 23/10 1917.

Ejers Navn: J. P. H. Hansen

Ejers Bopæl: St. Peters Kirkeplads 12

J. Hansen.
Ejers eller Viceværts Underskrift.

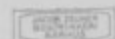

Distrikt Nr.

Løbe-Nr.: 4058

selvstændig Næringsdrift.

udenfor Danmark,
indkommende Land.

Afhentes den

Gade: St. Pauls Kirkeplads

Husnummer: 14

Mandtalsliste

over

Personer, Selskaber, Foreninger og Institutioner,

der benytter Lokaler

i ovennævnte Ejendom.

I Henhold til Lov af 15. Maj 1875 § 21, jfr. § 22, påhviler det under Strafansvar vedkommende Husejer eller hans Befuldmægtigede at udfylde nærværende Skema.

Beboelsesskemaet. Alle i Ejendommen boende Personer opføres med deres fulde Navn og øvrige i Skemaet forlangte Oplysninger, uanset om de midlertidig er fraværende.

Tillægsskema I. (Se Bagsiden). Paa dette Skema opføres **udenbys eller i Udlandet boende Personer**, der i Ejendommen driver Forretning, Haandværk eller anden selvstændig Næringsdrift.

Tillægsskema II. (Se Bagsiden). Forsaavidt **Ejeren af Ejendommen** har Bopæl udenfor Aarhus, opføres hans Navn, Stilling og Adresse paa dette Skema.

Tillægsskema III. (Se Bagsiden). Herpaa opføres **inden- og udenlandske Selskaber, Foreninger og Institutioner**, der har Kontor eller Forretningslokaler i Ejendommen.

Ifald der ikke er tilstrækkelig Plads paa det tilsendte Skema til alle Ejendommens Beboere, vil flere Skemaer kunne faas udleverede ved Henvendelse paa **Skattekontoret, Mejlgade 4, 1ste Sal.** (Aabent fra Kl. 9—2 og fra 4—6).

Aarhus Byraad, i Oktober 1917.

Bemærk Bagsiden,

der skal udfyldes af Ejendommens Ejer eller dennes Repræsentant.

Optælling.

(Foretages ved Byraadets Foranstaltning).

Mandkøn..... 8

Kvindkøn..... 10

Ialt... 18 ✓ Personer.

har lejet Læghed eller
er optagne paa denne

Larsen

Kirkeplads 12

Larsen
Ejers Underskrift.

Tillægsskema I. Herpaa opføres udenbys eller i Udlandet boende Personer, der i Ejendommen driver Forretning, Haandværk eller anden selvstændig Næringsdrift.

| Navn. | Stilling. | Adresse | | |
|-------|-----------|----------|-------------|---|
| | | Kommune. | Gade og Nr. | Hvis udenfor Danmark, vedkommende Land. |
| | | | | |
| | | | | |
| | | | | |
| | | | | |
| | | | | |
| | | | | |
| | | | | |
| | | | | |
| | | | | |

Tillægsskema II. Forsaavidt Ejeren af Ejendommen har Bopæl udenfor Aarhus, opføres hans (hendes) Navn, Stilling og Adresse paa dette Skema.

| Navn. | Stilling. | Adresse | | |
|-------|-----------|----------|-------------|---|
| | | Kommune. | Gade og Nr. | Hvis udenfor Danmark, vedkommende Land. |
| | | | | |
| | | | | |
| | | | | |
| | | | | |

Tillægsskema III. Herpaa opføres inden- og udenlandske Selskaber, Foreninger og Institutioner, der har Kontor eller Forretningslokaler i Ejendommen.

| Selskabets eller Institutionens Navn. | Forretnings Branche. | Forsaavidt Selskabet er hjemmehørende udenfor Aarhus, opføres her Opholdskommunens Navn. Er Selskabet hjemmehørende i Udlandet anføres Navnet paa Selskabets herværende Repræsentant. |
|---------------------------------------|----------------------|---|
| | | |
| | | |
| | | |
| | | |
| | | |
| | | |
| | | |
| | | |

Antal Beboelseslejligheder.

(Udfyldes af Ejeren eller Viceværtten).

I Ejendommen findes:

| Antal. | Beboelseslejligheder med 1 Værelse og Køkken. |
|--------|---|
| | do. - 2 Værelser. |
| | do. - 3 do. uden Pigeværelse. |
| | do. - 3 do. med do. |
| | do. - 4 do. uden do. |
| 4 | do. - 4 do. med do. |
| | do. - 5 do. |
| | do. - 6 do. |
| | do. - 6 do. og derover. |

At samtlige Personer og Selskaber m. v., som har lejet Lejlighed eller Lokaler, bor eller driver Forretning i foranævnte Ejendom, er optagne paa denne Liste, bevidnes.

Aarhus, den 2/10 1917.

Ejeren Navn: *Jens Christensen*

Ejeren Bopæl: *Vet. Pauls Herkyl 14*

Ejeren eller Viceværtens Underskrift.

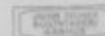

Distrikt Nr.

Løbe-Nr.: 4059

Afhentes den

Gade: St. Pauls Kirkeplads 4 Odensegade

Husnummer: 16 10

Mandtalsliste

over

Personer, Selskaber, Foreninger og Institutioner,

der benytter Lokaler

i ovennævnte Ejendom.

I Henhold til Lov af 15. Maj 1875 § 21, jfr. § 22, påhviler det under Strafansvar vedkommende Husejer eller hans Befuldmægtigede at udfylde nærværende Skema.

Beboelsesskemaet. Alle i Ejendommen boende Personer opføres med deres fulde Navn og øvrige i Skemaet forlangte Oplysninger, uanset om de midlertidig er fraværende.

Tillægsskema I. (Se Bagsiden). Paa dette Skema opføres **udenbys eller i Udlandet boende Personer**, der i Ejendommen driver Forretning, Haandværk eller anden selvstændig Næringsdrift.

Tillægsskema II. (Se Bagsiden). Forsaavidt **Ejeren af Ejendommen** har Bopæl udenfor Aarhus, opføres hans Navn, Stilling og Adresse paa dette Skema.

Tillægsskema III. (Se Bagsiden). Herpaa opføres **inden- og udenlandske Selskaber, Foreninger og Institutioner**, der har Kontor eller Forretningslokaler i Ejendommen.

Ifald der ikke er tilstrækkelig Plads paa det tilsendte Skema til alle Ejendommens Beboere, vil flere Skemaer kunne faas udleverede ved Henvendelse paa **Skattekontoret, Mejlgade 4, 1ste Sal.** (Aabent fra Kl. 9—2 og fra 4—6).

Aarhus Byraad, i Oktober 1917.

Bemærk Bagsiden,

der skal udfyldes af Ejendommens Ejer eller dennes Repræsentant.

Optælling.

(Foretages ved Byraadets Foranstaltning).

Mandkøn.....

15

Kvindkøn.....

16

Ialt...

31

Personer.

Beboelseskema.

16.

| Opførelse i Rækkefølge saaledes: Forhus, Sidehus, Boghus. (Kælder, Stue, 1. Sal o. s. v.) | Samtlige Beboere af begge Køn | | Fødselsaar. | Fødselsdag. | Fødeby. Hvis udenfor Danmark om Vedkommende har Indfødsret. | Stilling i Husstanden (Husfader, Husmoder, Søn, Datter, Plejesøn, Plejedatter, Slagting, Tyende, Logerende). | Gift, ugift, Enke, Enke-mand, Fraskilt eller Separeret. | Stand eller Livsstilling. Stillingen betegnes saaledes, at det kan ses, om Vedkommende er Principal eller Medhjælper, f. Eks. Snedkermester, Snedkersvend, Lærling o. s. v. | Husleje af Beboelse, Lejligheden og Antal Værelser. Leds- og Pipeværelser medregnes ikke. Denne Rubrik udfyldes af Eieren eller Værten personligt. | Arbejdsgiverens Navn og Bopæl, forsaavidt selvstændig Virksomhed ikke drives. | Forsaauidt Tilflytning til Aarhus er sket i det sidste Aar, da | | Hvis Flytning indenfor Aarhus Bygrænse er sket i det sidste Aar, da | | Hvor undervises de paa denne Liste opførte ukonfirmerede Børn mellem 6 og 14's Aar? Gaar de i en offentlig Skole, maas dennes Navn anføres. Gaar de i Privatskole, anføres Bestyrerens Navn. | Plejebørn. Lidfor Plejebørn sættes „jo“ i denne Rubrik. | Vedrørende Værnepligten. | | | |
|---|------------------------------------|--------------------------------|-------------|-------------|---|--|---|---|--|---|--|--|---|----------------|--|---|--------------------------|-----|------|--|
| | naar? (Dato og Aarsal). | hvortra? (By, Gade og Hus-Nr.) | | | | | | | | | Bopælen Oktober Flyttedag 1916. (Gade og Hus-Nr.) | Andre Bopæle siden Oktober Flyttedag 1916. (Gade og Hus-Nr.) | Kreds. | Lægd. | | | Bogstav. | Nr. | | |
| 1 ^{ste} Sal. V. | Niels Andersen Püggel | | 1887 | 28/9 | Kærlings | Husfader | Gift | Købmand | 3 1/2 | 170 | - | - | Parloplads 16 | - | - | 4 | 230 | L | 511 | |
| " | Valborg Püggel | | 1892 | 2/9 | Korselit | Husmoder | " | " | " | " | - | - | - | - | - | - | - | - | - | |
| " | Herluf Anders Püggel | | 1916 | 2/7 | Korselit | Søn | " | " | " | " | - | - | - | - | - | - | - | - | - | |
| " | Karl Emil Andersen Püggel | | 1900 | 13/8 | Kærlings | Søgnings | Ugift | Snedkermester | 1/2 | 197 | Snedkermester | 1/2 | 197 | Kærlings | 1/2 | 197 | - | - | - | |
| 2 ^{de} Sal. | Christian Frederik Brjænd | | 1864 | 7/4 | Kløvbo | Husfader | Gift | Togfører | 3 | 400 | Hjeshavn | - | - | Parloplads 16 | - | - | - | - | - | |
| " | Elsine Jensen Brjænd | | 1866 | 13/4 | Hjerring | Husmoder | Gift | " | " | " | - | - | - | Winkelgaden 11 | - | - | - | - | - | |
| " | Ludvig Ernst Brjænd | | 1908 | 12/11 | Korselit | Søn | " | " | " | " | - | - | - | - | - | - | - | - | - | |
| 1 ^{ste} Sal. V. | Oluf Julius Büchel | | 1867 | 27/6 | Endelave | Husfader | Gift | Håndværker | 5 | 678 | - | - | - | - | - | - | - | - | - | |
| " | Nilsine Marie Büchel | | 1861 | 4/11 | Hjerring | Husmoder | " | " | " | " | - | - | - | - | - | - | - | - | - | |
| " | Ligve Karoline Büchel | | 1892 | 4/12 | Korselit | Datter | Ugift | " | " | " | - | - | - | - | - | 4 | 230 | F | 42 | |
| " | Edel Büchel | | 1878 | 17/4 | " | Søn | " | Togfører | " | " | Holl. - Søndergade | - | - | - | - | - | - | - | - | |
| " | Hilma Büchel | | 1900 | 2/4 | " | Datter | " | " | " | " | - | - | - | - | - | - | - | - | - | |
| 1 ^{ste} Sal. H. | Johannes Nicolai Kimmelsen | | 1887 | 1/3 | Laurbjerg | Husfader | Gift | Kommuneleder | 3 | 461 | Korselit | - | - | - | - | 4 | 230 | H. | 156 | |
| " | Karin Jose Ribber | | 1873 | 17/7 | Kammelt | Husmoder | " | " | " | " | - | - | - | - | - | - | - | - | - | |
| " | Folke Ribber | | 1917 | 9/7 | Korselit | Søn | " | " | " | " | - | - | - | - | - | - | - | - | - | |
| 2 ^{de} Sal. V. | Pava Althede Auguste Ahmussen | | 1865 | 14/3 | Hönsknave | Husmoder | Ugift | Hj. Hølletræs | 5 | 678 | - | - | - | - | - | - | - | - | - | |
| " | Althede Auguste Frederike Ahmussen | | 1847 | 3/11 | Korselit | Husmoder | " | Logerende | " | " | - | - | - | - | - | - | - | - | - | |
| 2 ^{de} Sal. H. | Lena Emilie Aasens | | 1836 | 27/7 | Korselit | Husmoder | Enke | " | 3 | 411 | - | - | - | - | - | - | - | - | - | |
| " | May Leonora Aasens | | 1871 | 5/8 | Korselit | Datter | Ugift | Håndværker | " | " | - | - | - | - | - | - | - | - | - | |
| " | Kirsten Emilie Aasens | | 1870 | 3/5 | Korselit | Datter | Ugift | Håndværker | " | " | Korselit | - | - | - | - | - | - | - | - | |
| 3 ^{de} Sal. | Prentz Jensen | | 1877 | 17/4 | Laurbjerg | Husfader | Gift | Håndværker | 5 | 631 | - | - | - | - | - | - | - | - | - | |
| " | Marie Jensen | | 1874 | 20/4 | Laurbjerg | Husmoder | " | " | " | " | - | - | - | - | - | - | - | - | - | |
| " | Erik Prentz Jensen | | 1913 | 13/10 | Korselit | Søn | " | " | " | " | - | - | - | - | - | - | - | - | - | |
| " | Jens Pedersen | | 1902 | 15/3 | Korselit | Søn | " | " | " | " | - | - | - | - | - | - | - | - | - | |
| " | Holger Holleris | | 1878 | 1/11 | Korselit | Husmoder | Ugift | Håndværker | " | " | - | - | - | - | - | - | - | - | - | |
| 3 ^{de} Sal. H. | Johannes Valdemar Rønne | | 1880 | 6/6 | Rønne | Husfader | Gift | Håndværker | 3 | 45 | Korselit | - | - | - | - | 4 | 230 | L | 1004 | |
| " | Matthias Marie Rønne | | 1885 | 14/5 | Hönsknave | Husmoder | " | " | " | " | - | - | - | - | - | - | - | - | - | |
| " | Richard Erlandsen | | 1900 | 4/8 | Rønne | Slagting | " | Håndværker | " | " | " | - | - | - | - | - | - | - | - | |
| " | Tanny Kristian Rasmussen | | 1915 | 8/2 | Korselit | Hjælper | " | " | " | " | - | - | - | - | - | - | - | - | - | |
| Christen | Mette Pedersen | | 1879 | 21/11 | Korselit | Husmoder | Enke | Lærker | 2 | 211 | Hönsknave | - | - | Parloplads 16 | - | - | - | - | - | |
| " | Mette Pedersen | | 1901 | 12/5 | Korselit | Datter | Ugift | Telefonist | " | " | Hönsknave | - | - | - | - | - | - | - | - | |
| " | Ista Jacobson | | | | | | | Hj. Rige | " | " | 218 | - | - | Christen | - | - | - | - | - | |

Tillægsskema I. Herpaa opføres udenbys eller i Udlandet boende Personer, der i Ejendommen driver Forretning, Haandværk eller anden selvstændig Næringsdrift.

| Navn. | Stilling. | Adresse | | |
|-------|-----------|----------|-------------|---|
| | | Kommune. | Gade og Nr. | Hvis udenfor Danmark, vedkommende Land. |
| | | | | |
| | | | | |
| | | | | |
| | | | | |
| | | | | |
| | | | | |
| | | | | |
| | | | | |
| | | | | |

Tillægsskema II. Forsaavidt Ejeren af Ejendommen har Bopæl udenfor Aarhus, opføres hans (hendes) Navn, Stilling og Adresse paa dette Skema.

| Navn. | Stilling. | Adresse | | |
|-------|-----------|----------|-------------|---|
| | | Kommune. | Gade og Nr. | Hvis udenfor Danmark, vedkommende Land. |
| | | | | |
| | | | | |
| | | | | |
| | | | | |
| | | | | |

Tillægsskema III. Herpaa opføres inden- og udenlandske Selskaber, Foreninger og Institutioner, der har Kontor eller Forretningslokaler i Ejendommen.

| Selskabets eller Institutionens Navn. | Forretnings Branche. | Forsaavidt Selskabet er hjemmehørende udenfor Aarhus, opføres her Opholdskommunens Navn. Er Selskabet hjemmehørende i Udlandet anføres Navnet paa Selskabets herværende Repræsentant. |
|---------------------------------------|----------------------|---|
| <i>A. A. Büchel</i> | <i>Kolonial</i> | |
| | | |
| | | |
| | | |
| | | |
| | | |

Antal Beboelseslejligheder.

(Udfyldes af Ejeren eller Viceværtten).

I Ejendommen findes:

| Antal. | Beboelseslejligheder med 1 Værelse og Køkken. |
|----------|---|
| <i>1</i> | do. - 2 Værelser. |
| <i>5</i> | do. - 3 do. uden Pigeværelse. |
| | do. - 3 do. med do. |
| | do. - 4 do. uden do. |
| | do. - 4 do. med do. |
| <i>3</i> | do. - 5 do. |
| | do. - 6 do. |
| | do. - 6 do. og derover. |

At samtlige Personer og Selskaber m. v., som har lejet Lejlighed eller Lokaler, bor eller driver Forretning i forannævnte Ejendom, er optagne paa denne Liste, bevidnes.

Aarhus, den *22. Oktober* 1917.

Ejerenes Navn:

O. F. Büchel

Ejerenes Bopæl:

Pantøplads 16

Ejerenes eller Viceværtens Underskrift.

stændig Næringsdrift,
udenfor Danmark,
kommende Land.

Distrikt Nr.

Løbe-Nr.: 4060 ^a /

Gade: St. Pauls Kirkeplads *et. Pet. Paulsgade*

Husnummer: *7* *9*

Afhentes den

Mandtalsliste

over

Personer, Selskaber, Foreninger og Institutioner,

der benytter Lokaler

i ovennævnte Ejendom.

dette Skema.
udenfor Danmark,
kommende Land.

I Henhold til Lov, af 15. Maj 1875 § 21, jfr. § 22, paahviler det under Strafansvar vedkommende Husejer eller hans Befuldmægtigede at udfylde nærværende Skema.

Beboelseskemaet. Alle i Ejendommen boende Personer opføres med deres fulde Navn og øvrige i Skemaet forlangte Oplysninger, uanset om de midlertidig er fraværende.

Tillægsskema I. (Se Bagsiden). Paa dette Skema opføres **udenbys eller i Udlandet boende Personer**, der i Ejendommen driver Forretning, Haandværk eller anden selvstændig Næringsdrift.

Tillægsskema II. (Se Bagsiden). Forsaavidt **Ejeren af Ejendommen** har Bopæl udenfor Aarhus, opføres hans Navn, Stilling og Adresse paa dette Skema.

Tillægsskema III. (Se Bagsiden). Herpaa opføres **inden- og udenlandske Selskaber, Foreninger og Institutioner**, der har Kontor eller Forretningslokaler i Ejendommen.

Ifald der ikke er tilstrækkelig Plads paa det tilsendte Skema til alle Ejendommens Beboere, vil flere Skemaer kunne faas udleverede ved Henvendelse paa **Skattekontoret, Mejlgade 4, 1ste Sal.** (Aabent fra Kl. 9-2 og fra 4-6).

Aarhus Byraad, i Oktober 1917.

Bemærk Bagsiden,
der skal udfyldes af Ejendommens Ejer
eller dennes Repræsentant.

Optælling.
(Foretages ved Byrådets Foranstaltning).
Mandkøn.....
Kvindkøn.....
Ialt... Personer.

Underskrift.



Tillægsskema I. Herpaa opføres udenbys eller i Udlandet boende Personer, der i Ejendommen driver Forretning, Haandværk eller anden selvstændig Næringsdrift.

| Navn. | Stilling. | Adresse | | |
|-------|-----------|----------|-------------|---|
| | | Kommune. | Gade og Nr. | Hvis udenfor Danmark, vedkommende Land. |
| | | | | |
| | | | | |
| | | | | |
| | | | | |
| | | | | |
| | | | | |
| | | | | |
| | | | | |
| | | | | |

Tillægsskema II. Forsaauidt Ejeren af Ejendommen har Bopæl udenfor Aarhus, opføres hans (hendes) Navn, Stilling og Adresse paa dette Skema.

| Navn. | Stilling. | Adresse | | |
|-------|-----------|----------|-------------|---|
| | | Kommune. | Gade og Nr. | Hvis udenfor Danmark, vedkommende Land. |
| | | | | |
| | | | | |
| | | | | |
| | | | | |
| | | | | |

Tillægsskema III. Herpaa opføres inden- og udenlandske Selskaber, Foreninger og Institutioner, der har Kontor eller Forretningslokaler i Ejendommen.

| Selskabets eller Institutionens Navn. | Forretnings Branche. | Forsaauidt Selskabet er hjemmehørende udenfor Aarhus, opføres her Opholdskommunens Navn. |
|--|----------------------------------|--|
| | | Er Selskabet hjemmehørende i Udlandet anføres Navnet paa Selskabets herværende Repræsentant. |
| <i>Noblemus Kay Smith</i> | <i>Materialforretning</i> | |
| <i>" M P Pönnel</i> | <i>Post og Haandværforsknng.</i> | |
| <i>Boghandler Jakobson</i> | <i>Arbejd af Boghandel</i> | |
| <i>Arbejdslovs Forretningsforretning</i> | <i>Medlemskab</i> | |

Antal Beboelseslejligheder.

(Udfyldes af Ejeren eller Viceværtten).

I Ejendommen findes:

| Antal. | Beboelseslejligheder med 1 Værelse og Køkken. |
|----------|---|
| | do. - 2 Værelser. |
| <i>1</i> | do. - 3 do. uden Digeværelse. |
| | do. - 3 do. med do. |
| | do. - 4 do. uden do. |
| | do. - 4 do. med do. |
| <i>2</i> | do. - 5 do. |
| <i>1</i> | do. - 6 do. |
| <i>3</i> | do. - 6 do. og derover. |

At samtlige Personer og Selskaber m. v., som har lejet Lejlighed eller Lokaler, bor eller driver Forretning i forannævnte Ejendom, er optagne paa denne Liste, bevidnes.

Aarhus, den *21 Oktober* 1917.

Ejerenes Navn:

O. L. Pücht

Ejerenes Bopæl:

Pauhusgade 16

Ejerenes eller Viceværtens Underskrift.

Distrikt Nr.

Løbe-Nr.:

4060 b

Gade:

St. Pauls Plads Paulsbyg

Husnummer:

7

4.

Afhentes den

Mandtalsliste

over

Personer, Selskaber, Foreninger og Institutioner,

der benytter Lokaler

i ovennævnte Ejendom.

I Henhold til Lov af 15. Maj 1875 § 21, jfr. § 22, paaliviler det under Strafansvar vedkommende Husejer eller hans Befuldmægtigede at udfylde nærværende Skema.

Beboelsesskemaet. Alle i Ejendommen boende Personer opføres med deres fulde Navn og øvrige i Skemaet forlangte Oplysninger, uanset om de midlertidig er fraværende.

Tillægsskema I. (Se Bagsiden). Paa dette Skema opføres **udenbys eller i Udlandet boende Personer**, der i Ejendommen driver Forretning, Haandværk eller anden selvstændig Næringsdrift.

Tillægsskema II. (Se Bagsiden). Forsaaavidt **Ejeren af Ejendommen** har Bopæl udenfor Aarhus, opføres hans Navn, Stilling og Adresse paa dette Skema.

Tillægsskema III. (Se Bagsiden). Herpaa opføres **inden- og udenlandske Selskaber, Foreninger og Institutioner**, der har Kontor eller Forretningslokaler i Ejendommen.

Ifald der ikke er tilstrækkelig Plads paa det tilsendte Skema til alle Ejendommens Beboere, vil flere Skemaer kunne faas udleverede ved Henvendelse paa **Skattekontoret, Mejlgade 4, 1ste Sal.** (Aabent fra Kl. 9—2 og fra 4—6).

Aarhus Byraad, i Oktober 1917.

Bemærk Bagsiden,

der skal udfyldes af Ejendommens Ejer eller dennes Repræsentant.

Optælling.

(Foretages ved Byraadets Foranstaltning).

| | |
|---------------|--------------|
| Mandkøn..... | 16 |
| Kvindkøn..... | 26 |
| Ialt... | 42 Personer. |

svtændig Næringsdrift.

udenfor Danmark, kommende Land.

dette Skema.

udenfor Danmark, kommende Land.

aler i Ejendommen.

ørende udenfor Aarhus, munens Navn. Udlandet anføres Navnet de Repræsentant.

ar lejet Lejlighed eller er optagne paa denne

ens Underskrift.

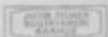

Tillægsskema I. Herpaa opføres udenbys eller i Udlandet boende Personer, der i Ejendommen driver Forretning, Haandværk eller anden selvstændig Næringsdrift.

| Navn. | Stilling. | Adresse | | |
|-------|-----------|----------|-------------|---|
| | | Kommune. | Gade og Nr. | Hvis udenfor Danmark, vedkommende Land. |
| | | | | |
| | | | | |
| | | | | |
| | | | | |
| | | | | |
| | | | | |
| | | | | |
| | | | | |

Tillægsskema II. Foraaavdi Ejerer af Ejendommen har Bopæl udenfor Aarhus, opføres hans (hendes) Navn, Stilling og Adresse paa dette Skema.

| Navn. | Stilling. | Adresse | | |
|-------|-----------|----------|-------------|---|
| | | Kommune. | Gade og Nr. | Hvis udenfor Danmark, vedkommende Land. |
| | | | | |
| | | | | |
| | | | | |
| | | | | |

Tillægsskema III. Herpaa opføres inden- og udenlandske Selskaber, Foreninger og Institutioner, der har Kontor eller Forretningslokaler i Ejendommen.

| Selskabets eller Institutionens Navn. | Forretnings Branche. | Forsaaavdi Selskabet er hjemmehørende udenfor Aarhus, opføres her Opholdskommunens Navn. Er Selskabet hjemmehørende i Udlandet anføres Navnet paa Selskabets herværende Repræsentant. |
|---------------------------------------|----------------------|--|
| | | |
| | | |
| | | |
| | | |
| | | |
| | | |

Antal Beboelseslejligheder.

(Udfyldes af Ejerer eller Viceværten).

I Ejendommen findes:

| Antal. | Beboelseslejligheder med 1 Værelse og Køkken. |
|--------|---|
| do. | - 2 Værelser. |
| do. | - 3 do. uden Digeværelse. |
| do. | - 3 do. med do. |
| do. | - 4 do. uden do. |
| do. | - 4 do. med do. |
| do. | - 5 do. |
| do. | - 6 do. |
| do. | - 6 do. og derover. |

At samtlige Personer og Selskaber m. v., som har lejet Lejlighed eller Lokaler, bor eller driver Forretning i forannævnte Ejendom, er optagne paa denne Liste, bevidnes.

Aarhus, den 21 Oktober 1917.

Ejerens Navn:

P. F. Røhr

Ejerens Bopæl:

Rantaplatz 16

Ejerens eller Viceværten's Underskrift.

Distrikt Nr.

Løbe-Nr.: 4061

Gade: St. Pauls Kirkeplads

Husnummer: 9

Afhentes den

muligvis

Mandtalsliste

over

Personer, Selskaber, Foreninger og Institutioner,

der benytter Lokaler

i ovennævnte Ejendom.

I Henhold til Lov af 15. Maj 1875 § 21, jfr. § 22, paahviler det under Strafansvar vedkommende Husejer eller hans Befuldmægtigede at udfylde nærværende Skema.

Beboelseskemaet. Alle i Ejendommen boende Personer opføres med deres fulde Navn og øvrige i Skemaet forlangte Oplysninger, uanset om de midlertidig er fraværende.

Tillægsskema I. (Se Bagsiden). Paa dette Skema opføres **udenbys eller i Udlandet boende Personer**, der i Ejendommen driver Forretning, Haandværk eller anden selvstændig Næringsdrift.

Tillægsskema II. (Se Bagsiden). Forsaavidt **Ejeren af Ejendommen** har Bopæl udenfor Aarhus, opføres hans Navn, Stilling og Adresse paa dette Skema.

Tillægsskema III. (Se Bagsiden). Herpaa opføres **inden- og udenlandske Selskaber, Foreninger og Institutioner**, der har Kontor eller Forretningslokaler i Ejendommen.

Ifald der ikke er tilstrækkelig Plads paa det tilsendte Skema til alle Ejendommens Beboere, vil flere Skemaer kunne faas udleverede ved Henvendelse paa **Skattekontoret, Mejlgade 4, 1ste Sal.** (Aabent fra Kl. 9—2 og fra 4—6).

Aarhus Byraad, i Oktober 1917.

Bemærk Bagsiden,

der skal udfyldes af Ejendommens Ejer eller dennes Repræsentant.

Optælling.

(Foretages ved Byrådets Foranstaltning).

Mandkøn.....

11

Kvindkøn.....

20

Ialt...

31

Personer.

Tillægsskema I. Herpaa opføres udenbys eller i Udlandet boende Personer, der i Ejendommen driver Forretning, Haandværk eller anden selvstændig Næringsdrift.

| Navn. | Stilling. | Adresse | | |
|-------|-----------|----------|-------------|---|
| | | Kommune. | Gade og Nr. | Hvis udenfor Danmark, vedkommende Land. |
| | | | | |
| | | | | |
| | | | | |
| | | | | |
| | | | | |
| | | | | |
| | | | | |
| | | | | |
| | | | | |

Tillægsskema II. Forsaavidt Ejeren af Ejendommen har Bopæl udenfor Aarhus, opføres hans (hendes) Navn, Stilling og Adresse paa dette Skema.

| Navn. | Stilling. | Adresse | | |
|-------|-----------|----------|-------------|---|
| | | Kommune. | Gade og Nr. | Hvis udenfor Danmark, vedkommende Land. |
| | | | | |
| | | | | |
| | | | | |
| | | | | |
| | | | | |

Tillægsskema III. Herpaa opføres inden- og udenlandske Selskaber, Foreninger og Institutioner, der har Kontor eller Forretningslokaler i Ejendommen.

| Selskabets eller Institutionens Navn. | Forretnings Branche. | Forsaauidt Selskabet er hjemmehørende udenfor Aarhus, opføres her Opholdskommunens Navn. Er Selskabet hjemmehørende i Udlandet anføres Navnet paa Selskabets hæværende Repræsentant. |
|---------------------------------------|----------------------|--|
| | | |
| | | |
| | | |
| | | |
| | | |
| | | |

Antal Beboelseslejligheder.

(Udfyldes af Ejeren eller Viceværten).

I Ejendommen findes:

Antal.

Beboelseslejligheder med 1 Værelse og Køkken.

| | | | | |
|-----|-----|-----------|------|--------------|
| do. | - 2 | Værelser. | | |
| do. | - 5 | do. | uden | Pigeværelse. |
| do. | - 5 | do. | med | do. |
| do. | - 4 | do. | uden | do. |
| do. | - 4 | do. | med | do. |
| do. | - 5 | do. | | |
| do. | - 6 | do. | | |
| do. | - 6 | do. | og | derover. |

At samtlige Personer og Selskaber m. v., som har lejet Lejlighed eller Lokaler, bor eller driver Forretning i foranaævnte Ejendom, er optagne paa denne Liste, bevidnes.

Aarhus, den 26/10 1917.

Ejers Navn:

Anton Jensen

Ejers Bopæl:

Brunnengade 62.

Anton Jensen.
Ejers eller Viceværts Underskrift.

Distrikt Nr.

Løbe-Nr.: 4062

Gade: St. Pauls Kirkeplads

Afhentes den

Husnummer: //

Mandtalsliste

over

Personer, Selskaber, Foreninger og Institutioner, der benytter Lokaler i ovennævnte Ejendom.

I Henhold til Lov af 15. Maj 1875 § 21, jfr. § 22, paahviler det under Strafansvar vedkommende Husejer eller hans Befuldmægtigede at udfylde nærværende Skema.

Beboelsesskemaet. Alle i Ejendommen boende Personer opføres med deres fulde Navn og øvrige i Skemaet forlangte Oplysninger, uanset om de midlertidig er fraværende.

Tillægsskema I. (Se Bagsiden). Paa dette Skema opføres **udenbys eller i Udlandet boende Personer**, der i Ejendommen driver Forretning, Haandværk eller anden selvstændig Næringsdrift.

Tillægsskema II. (Se Bagsiden). Forsaavidt **Ejeren af Ejendommen** har Bopæl udenfor Aarhus, opføres hans Navn, Stilling og Adresse paa dette Skema.

Tillægsskema III. (Se Bagsiden). Herpaa opføres **inden- og udenlandske Selskaber, Foreninger og Institutioner**, der har Kontor eller Forretningslokaler i Ejendommen.

Ifald der ikke er tilstrækkelig Plads paa det tilsendte Skema til alle Ejendommens Beboere, vil flere Skemaer kunne faas udleverede ved Henvendelse paa **Skattekontoret, Mejlgade 4, 1ste Sal.** (Aabent fra Kl. 9—2 og fra 4—6).

Aarhus Byraad, i Oktober 1917.

Bemærk Bagsiden,

der skal udfyldes af Ejendommens Ejer eller dennes Repræsentant.

Optælling.

(Foretages ved Byraadets Foranstaltning).

Mandkøn.....

14

Kvindkøn.....

22

Ialt... 36 Personer.

Tillægsskema I. Herpaa opføres udenbys eller i Udlandet boende Personer, der i Ejendommen driver Forretning, Haandværk eller anden selvstændig Næringsdrift.

| Navn. | Stilling. | Adresse | | |
|-------|-----------|----------|-------------|---|
| | | Kommune. | Gade og Nr. | Hvis udenfor Danmark, vedkommende Land. |
| | | | | |
| | | | | |
| | | | | |
| | | | | |
| | | | | |
| | | | | |
| | | | | |
| | | | | |
| | | | | |

Tillægsskema II. Forsaavidt Ejeren af Ejendommen har Bopæl udenfor Aarhus, opføres hans (hendes) Navn, Stilling og Adresse paa dette Skema.

| Navn. | Stilling. | Adresse | | |
|-------|-----------|----------|-------------|---|
| | | Kommune. | Gade og Nr. | Hvis udenfor Danmark, vedkommende Land. |
| | | | | |
| | | | | |
| | | | | |
| | | | | |
| | | | | |

Tillægsskema III. Herpaa opføres inden- og udenlandske Selskaber, Foreninger og Institutioner, der har Kontor eller Forretningslokaler i Ejendommen.

| Selskabets eller Institutionens Navn. | Forretnings Branche. | Forsaavidt Selskabet er hjemmehørende udenfor Aarhus, opføres her Opholdskommunens Navn. Er Selskabet hjemmehørende i Udlandet anføres Navnet paa Selskabets herværende Repræsentant. |
|---------------------------------------|----------------------|---|
| <i>Mangskær</i> | <i>Manufaktur</i> | |
| <i>J. Pihl</i> | <i>Elektriske</i> | |
| | | |
| | | |
| | | |

Antal Beboelseslejligheder.

(Udfyldes af Ejeren eller Viceværten).

I Ejendommen findes:

| Antal. | Beboelseslejligheder med 1 Værelse og Køkken. |
|----------|---|
| | do. - 2 Værelser. |
| <i>6</i> | do. - 3 do. uden Pigeværelse. |
| | do. - 3 do. med do. |
| <i>1</i> | do. - 4 do. uden do. |
| <i>4</i> | do. - 4 do. med do. |
| | do. - 5 do. |
| | do. - 6 do. |
| | do. - 6 do. og derover. |

At samtlige Personer og Selskaber m. v., som har lejet Lejlighed eller Lokaler, bor eller driver Forretning i forannævnte Ejendom, er optagne paa denne Liste, bevidnes.

Aarhus, den *24 Oktober* 1917.

Ejeren Navn: *O. Y. Pihl*

Ejeren Bopæl: *St. Poulsgade 16*

Ejeren eller Viceværten Underskrift.

Distrikt Nr.

Løbe-Nr.: 4063

Gade: St. Pauls Kirkeplads

Afhentes den

Husnummer: 15

Mandtalsliste

over

Personer, Selskaber, Foreninger og Institutioner,

der benytter Lokaler

i ovennævnte Ejendom.

I Henhold til Lov af 15. Maj 1875 § 21, jfr. § 22, påhviler det under Strafansvar vedkommende Husejer eller hans Befuldmægtigede at udfylde nærværende Skema.

Beboelseskemaet. Alle i Ejendommen boende Personer opføres med deres fulde Navn og øvrige i Skemaet forlangte Oplysninger, uanset om de midlertidig er fraværende.

Tillægsskema I. (Se Bagsiden). Paa dette Skema opføres **udenbys eller i Udlandet boende Personer**, der i Ejendommen driver Forretning, Haandværk eller anden selvstændig Næringsdrift.

Tillægsskema II. (Se Bagsiden). Forsaavidt **Ejeren af Ejendommen** har Bopæl udenfor Aarhus, opføres hans Navn, Stilling og Adresse paa dette Skema.

Tillægsskema III. (Se Bagsiden). Herpaa opføres **inden- og udenlandske Selskaber, Foreninger og Institutioner**, der har Kontor eller Forretningslokaler i Ejendommen.

Ifald der ikke er tilstrækkelig Plads paa det tilsendte Skema til alle Ejendommens Beboere, vil flere Skemaer kunne faas udleverede ved Henvendelse paa **Skattekontoret, Mejlgade 4, 1ste Sal.** (Aabent fra Kl. 9-2 og fra 4-6).

Aarhus Byraad, i Oktober 1917.

Bemærk Bagsiden,

der skal udfyldes af Ejendommens Ejer eller dennes Repræsentant.

Optælling.

(Foretages ved Byraadets Foranstaltning).

Mandkøn..... 4

Kvindkøn..... 7

Ialt... 11 Personer.

Underskrift.

Tillægsskema I. Herpaa opføres udenbys eller i Udlandet boende Personer, der i Ejendommen driver Forretning, Haandværk eller anden selvstændig Næringsdrift.

| Navn. | Stilling. | Adresse | | |
|-------|-----------|----------|-------------|---|
| | | Kommune. | Gade og Nr. | Hvis udenfor Danmark, vedkommende Land. |
| | | | | |
| | | | | |
| | | | | |
| | | | | |
| | | | | |
| | | | | |
| | | | | |
| | | | | |
| | | | | |

Tillægsskema II. Forsaavidt Ejeren af Ejendommen har Bopæl udenfor Aarhus, opføres hans (hendes) Navn, Stilling og Adresse paa dette Skema.

| Navn. | Stilling. | Adresse | | |
|-------|-----------|----------|-------------|---|
| | | Kommune. | Gade og Nr. | Hvis udenfor Danmark, vedkommende Land. |
| | | | | |
| | | | | |
| | | | | |
| | | | | |
| | | | | |

Tillægsskema III. Herpaa opføres inden- og udenlandske Selskaber, Foreninger og Institutioner, der har Kontor eller Forretningslokaler i Ejendommen.

| Selskabets eller Institutionens Navn. | Forretnings Branche. | Forsaavidt Selskabet er hjemmehørende udenfor Aarhus, opføres her Opholdskommunens Navn. Er Selskabet hjemmehørende i Udlandet anføres Navnet paa Selskabets henværende Repræsentant. |
|---------------------------------------|----------------------|---|
| | | |
| | | |
| | | |
| | | |
| | | |
| | | |

Antal Beboelseslejligheder.

(Udfyldes af Ejeren eller Viceværtten).

I Ejendommen findes:

| Antal. | Beboelseslejligheder med 1 Værelse og Køkken. |
|--------|---|
| 1 | do. - 2 Værelser. |
| | do. - 3 do. uden Pigeværelse. |
| 3 | do. - 3 do. med do. |
| | do. - 4 do. uden do. |
| | do. - 4 do. med do. |
| | do. - 5 do. |
| | do. - 6 do. |
| | do. - 6 do. og derover. |

At samtlige Personer og Selskaber m. v., som har lejet Lejlighed eller Lokaler, bor eller driver Forretning i forannævnte Ejendom, er optagne paa denne Liste, bevidnes.

Aarhus, den 22. Oktober 1917.

Ejeren Navn: *J. Sørensen*

Ejeren Bopæl: *1ct Pauli Kirkeplads 15 I L.*

J. Sørensen
Ejeren eller Viceværtens Underskrift.

Distrikt Nr.

Løbe-Nr.: 4064

Gade: St. Pauls Kirkeplads

Afhentes den

Husnummer: 17

Mandtalsliste

over

Personer, Selskaber, Foreninger og Institutioner,

der benytter Lokaler

i ovennævnte Ejendom.

I henhold til Lov af 15. Maj 1875 § 21, jfr. § 22, påhviler det under Strafansvar vedkommende Husejer eller hans Befuldmægtigede at udfylde nærværende Skema.

Beboelsesskemaet. Alle i Ejendommen boende Personer opføres med deres fulde Navn og øvrige i Skemaet forlangte Oplysninger, uanset om de midlertidig er fraværende.

Tillægsskema I. (Se Bagsiden). Paa dette Skema opføres **udenbys eller i Udlandet boende Personer**, der i Ejendommen driver Forretning, Haandværk eller anden selvstændig Næringsdrift.

Tillægsskema II. (Se Bagsiden). Forsaavidt **Ejeren af Ejendommen** har Bopæl udenfor Aarhus, opføres hans Navn, Stilling og Adresse paa dette Skema.

Tillægsskema III. (Se Bagsiden). Herpaa opføres **inden- og udenlandske Selskaber, Foreninger og Institutioner**, der har Kontor eller Forretningslokaler i Ejendommen.

Ifald der ikke er tilstrækkelig Plads paa det tilsendte Skema til alle Ejendommens Beboere, vil flere Skemaer kunne faas udleverede ved Henvendelse paa **Skattekontoret, Mejlgade 4, 1ste Sal.** (Aabent fra Kl. 9—2 og fra 4—6).

Aarhus Byraad, i Oktober 1917.

Bemærk Bagsiden,

der skal udfyldes af Ejendommens Ejer eller dennes Repræsentant.

Optælling.

(Foretages ved Byraadets Foranstaltning).

Mandkøn..... 5

Kvindkøn..... 8

Ialt... 13 Personer.

Tillægsskema I. Herpaa opføres udenbys eller i Udlandet boende Personer, der i Ejendommen driver Forretning, Haandværk eller anden selvstændig Næringsdrift.

| Navn. | Stilling. | Adresse | | |
|-------|-----------|----------|-------------|---|
| | | Kommune. | Gade og Nr. | Hvis udenfor Danmark, vedkommende Land. |
| | | | | |
| | | | | |
| | | | | |
| | | | | |
| | | | | |
| | | | | |
| | | | | |
| | | | | |
| | | | | |

Tillægsskema II. Foraauidt Ejeren af Ejendommen har Bopæl udenfor Aarhus, opføres hans (hendes) Navn, Stilling og Adresse paa dette Skema.

| Navn. | Stilling. | Adresse | | |
|-----------------|-----------|-----------|-------------|---|
| | | Kommune. | Gade og Nr. | Hvis udenfor Danmark, vedkommende Land. |
| Marie Bjarming. | | København | Norgesg. 4. | |
| | | | | |
| | | | | |
| | | | | |

Tillægsskema III. Herpaa opføres inden- og udenlandske Selskaber, Foreninger og Institutioner, der har Kontor eller Forretningslokaler i Ejendommen.

| Selskabets eller Institutionens Navn. | Forretnings Branche. | Foraauidt Selskabet er hjemmehørende udenfor Aarhus, opføres her Opholdskommunens Navn. Er Selskabet hjemmehørende i Udlandet anføres Navnet paa Selskabets herværende Repræsentant. |
|---------------------------------------|----------------------|--|
| C. M. Frank | Skapforretning | |
| | | |
| | | |
| | | |
| | | |
| | | |
| | | |

Antal Beboelseslejligheder.

(Udfyldes af Ejeren eller Viceværtten).

I Ejendommen findes:

| Antal. | Beboelseslejligheder med 1 Værelse og Køkken. |
|--------|---|
| | do. - 2 Værelser. |
| | do. - 3 do. uden Pigeværelse. |
| 3. | do. - 3 do. med do. |
| | do. - 4 do. uden do. |
| | do. - 4 do. med do. |
| | do. - 5 do. |
| | do. - 6 do. |
| | do. - 6 do. og derover. |

At samtlige Personer og Selskaber m. v., som har lejet Lejlighed eller Lokaler, bor eller driver Forretning i forannævnte Ejendom, er optagne paa denne Liste, bevidnes.

Aarhus, den 25-10-1917.

Ejerens Navn:

Marie Bjarming.

Ejerens Bopæl:

København.

C. M. Frank.
Ejerens eller Viceværtens Underskrift.

lvstændig Næringsdrift.

udenfor Danmark,
kommende Land.

a dette Skema.

udenfor Danmark,
kommende Land.

kaler i Ejendommen.

shorende udenfor Aarhus,
ommunens Navn.
Udlandet anføres Navnet
nde Repræsentant.

har lejet Lelighed eller
er optagne paa denne

*Byarming.
Benhavn.*

Tranck
ens Underskrift.

Distrikt Nr.

Afhentes den

Løbe-Nr.: 4065

Gade: St. Pauls Kirkeplads & Odensegade

Husnummer: 19

Mandtalsliste

over

Personer, Selskaber, Foreninger og Institutioner,

der benytter Lokaler

i ovennævnte Ejendom.

I Henhold til Lov af 15. Maj 1875 § 21, jfr. § 22, paahviler det under Strafansvar vedkommende Husejer eller hans Befuldmægtigede at udfylde nærværende Skema.

Beboelsesskemaet. Alle i Ejendommen boende Personer opføres med deres fulde Navn og øvrige i Skemaet forlangte Oplysninger, uanset om de midlertidig er fraværende.

Tillægsskema I. (Se Bagsiden). Paa dette Skema opføres **udenbys eller i Udlandet boende Personer**, der i Ejendommen driver Forretning, Haandværk eller anden selvstændig Næringsdrift.

Tillægsskema II. (Se Bagsiden). Forsaavidt **Ejeren af Ejendommen** har Bopæl udenfor Aarhus, opføres hans Navn, Stilling og Adresse paa dette Skema.

Tillægsskema III. (Se Bagsiden). Herpaa opføres **inden- og udenlandske Selskaber, Foreninger og Institutioner**, der har Kontor eller Forretningslokaler i Ejendommen.

Ifald der ikke er tilstrækkelig Plads paa det tilsendte Skema til alle Ejendommens Beboere, vil flere Skemaer kunne faas udleverede ved Henvendelse paa **Skattekontoret, Mejlgade 4, 1ste Sal.** (Aabent fra Kl. 9—2 og fra 4—6).

Aarhus Byraad, i Oktober 1917.

Bemærk Bagsiden,

der skal udfyldes af Ejendommens Ejer eller dennes Repræsentant.

Optælling.

(Foretages ved Byraadets Foranstaltning).

Mandkøn..... 20

Kvindkøn..... 18

Ialt... 38 Personer.

Tillægsskema I. Herpaa opfores udenbys eller i Udlandet boende Personer, der i Ejendommen driver Forretning, Haandværk eller anden selvstændig Næringsdrift.

| Navn. | Stilling. | Adresse | | |
|-------|-----------|----------|-------------|---|
| | | Kommune. | Gade og Nr. | Hvis udenfor Danmark, vedkommende Land. |
| | | | | |
| | | | | |
| | | | | |
| | | | | |
| | | | | |
| | | | | |
| | | | | |
| | | | | |
| | | | | |

Tillægsskema II. Forsaavidt Ejeren af Ejendommen har Bopæl udenfor Aarhus, opfores hans (hendes) Navn, Stilling og Adresse paa dette Skema.

| Navn. | Stilling. | Adresse | | |
|-------|-----------|----------|-------------|---|
| | | Kommune. | Gade og Nr. | Hvis udenfor Danmark, vedkommende Land. |
| | | | | |
| | | | | |
| | | | | |
| | | | | |
| | | | | |

Tillægsskema III. Herpaa opfores inden- og udenlandske Selskaber, Foreninger og Institutioner, der har Kontor eller Forretningslokaler i Ejendommen.

| Selskabets eller Institutionens Navn. | Forretnings Branche. | Forsaavidt Selskabet er hjemmehørende udenfor Aarhus, opfores her Opholdskommunens Navn. Er Selskabet hjemmehørende i Udlandet anføres Navnet paa Selskabets henværende Repræsentant. |
|---|----------------------------|---|
| <i>Han Petersen, Høldvarerhandel</i> | <i>Cyklusrep. Værksted</i> | |
| <i>Hr. F. T. Damsgaard, Hjörnebatterier</i> | <i>Kolonialforretning</i> | |
| | | |
| | | |
| | | |

Antal Beboelseslejligheder.

(Udfyldes af Ejeren eller Viceværten).

I Ejendommen findes:

| Antal. | Beboelseslejligheder med 1 Værelse og Køkken. |
|----------|---|
| <i>1</i> | do. - 2 Værelser. <i>2 Pejserestee</i> |
| <i>1</i> | do. - 3 do. uden Digeværrelse. |
| <i>4</i> | do. - 3 do. med do. |
| | do. - 4 do. uden do. |
| <i>3</i> | do. - 4 do. med do. |
| | do. - 5 do. |
| | do. - 6 do. |
| | do. - 6 do. og derover. |

At samtlige Personer og Selskaber m. v., som har lejet Lejlighed eller Lokaler, bor eller driver Forretning i forannævnte Ejendom, er optagne paa denne Liste, bevidnes.

Aarhus, den *24 Oktober* 1917.

Ejeren Navn: *F. Juhl*

Ejeren Bopæl: *Jørgenvej 11, 7 Lac*

Ejeren eller Viceværten Underskrift.



selvstændig Næringsdrift.
udenfor Danmark,
edkommende Land.

Distrikt Nr.

Løbe-Nr.: 4066

Afhentes den

Gade: H. Pontoppidansgade *3* *Odevejgade*
Husnummer: *2.* *1.*

Mandtalsliste

over

Personer, Selskaber, Foreninger og Institutioner,

der benytter Lokaler

i ovennævnte Ejendom.

paa dette Skema.

udenfor Danmark,
edkommende Land.

lokaler i Ejendommen.

ehørende udenfor Aarhus,
communens Navn.
i Udlandet anføres Navnet
ende Repræsentant.

I Henhold til Lov af 15. Maj 1875 § 21, jfr. § 22, paahviler det under Strafansvar vedkommende Husejer eller hans Befuldmægtigede at udfylde nærværende Skema.

Beboelsesskemaet. Alle i Ejendommen boende Personer opføres med deres fulde Navn og øvrige i Skemaet forlangte Oplysninger, uanset om de midlertidig er fraværende.

Tillægsskema I. (Se Bagsiden). Paa dette Skema opføres **udenbys eller i Udlandet boende Personer**, der i Ejendommen driver Forretning, Haandværk eller anden selvstændig Næringsdrift.

Tillægsskema II. (Se Bagsiden). Forsaavidt **Ejeren af Ejendommen** har Bopæl udenfor Aarhus, opføres hans Navn, Stilling og Adresse paa dette Skema.

Tillægsskema III. (Se Bagsiden). Herpaa opføres **inden- og udenlandske Selskaber, Foreninger og Institutioner**, der har Kontor eller Forretningslokaler i Ejendommen.

Ifald der ikke er tilstrækkelig Plads paa det tilsendte Skema til alle Ejendommens Beboere, vil flere Skemaer kunne faas udleverede ved Henvendelse paa **Skattekontoret, Mejlgade 4, 1ste Sal.** (Aabent fra Kl. 9—2 og fra 4—6).

Aarhus Byraad, i Oktober 1917.

har lejet Lelighed eller
er optagne paa denne

erens Underskrift.

Bemærk Bagsiden,

der skal udfyldes af Ejendommens Ejer eller dennes Repræsentant.

Optælling.

(Foretages ved Byraadets Foranstaltning).

Mandkøn..... 10

Kvindkøn..... 14

Ialt... 24 Personer.

Tillægsskema I. Herpaa opføres udenbys eller i Udlandet boende Personer, der i Ejendommen driver Forretning, Haandværk eller anden selvstændig Næringsdrift.

| Navn. | Stilling. | Adresse | | |
|-------|-----------|----------|-------------|---|
| | | Kommune. | Gade og Nr. | Hvis udenfor Danmark, vedkommende Land. |
| | | | | |
| | | | | |
| | | | | |
| | | | | |
| | | | | |
| | | | | |
| | | | | |
| | | | | |
| | | | | |
| | | | | |

Tillægsskema II. Forsaavidt Ejeren af Ejendommen har Bopæl udenfor Aarhus, opføres hans (hendes) Navn, Stilling og Adresse paa dette Skema.

| Navn. | Stilling. | Adresse | | |
|-------|-----------|----------|-------------|---|
| | | Kommune. | Gade og Nr. | Hvis udenfor Danmark, vedkommende Land. |
| | | | | |
| | | | | |
| | | | | |
| | | | | |
| | | | | |

Tillægsskema III. Herpaa opføres inden- og udenlandske Selskaber, Foreninger og Institutioner, der har Kontor eller Forretningslokaler i Ejendommen.

| Selskabets eller Institutionens Navn. | Forretnings Branche. | Forsaauidt Selskabet er hjemmehørende udenfor Aarhus, opføres her Opholdskommunens Navn. Er Selskabet hjemmehørende i Udlandet anføres Navnet paa Selskabets herværende Repræsentant. |
|--|----------------------|---|
| <i>H. F. W. M. og Hø-Høved Næringsmiddel</i> | | |
| | | |
| | | |
| | | |
| | | |

Antal Beboelseslejligheder.

(Udfyldes af Ejeren eller Viceværten).

I Ejendommen findes:

| Antal. | Beboelseslejligheder med 1 Værelse og Køkken. |
|-----------|---|
| | do. - 2 Værelser. |
| <i>4.</i> | do. - 5 do. uden Pigeværelse. |
| | do. - 5 do. med do. |
| | do. - 4 do. uden do. |
| | do. - 4 do. med do. |
| <i>4.</i> | do. - 5 do. |
| | do. - 6 do. |
| | do. - 6 do. og derover. |

At samtlige Personer og Selskaber m. v., som har lejet Lejlighed eller Lokaler, bor eller driver Forretning i forannævnte Ejendom, er optagne paa denne Liste, bevidnes.

Aarhus, den *25-10*, 1917.

Ejeren's Navn:

H. F. W. M.

Ejeren's Bopæl:

H. Pontoppidamsgade 23

Ejeren's eller Viceværten's Underskrift.

H. F. W. M.

selvstændig Næringsdrift.

udenfor Danmark,
vedkommende Land.

paa dette Skema.

udenfor Danmark,
vedkommende Land.

lokaler i Ejendommen.

udenfor Aarhus,
kommunens Navn.
i Udlandet anføres Navnet
af den af Ejendommen
afsendende Repræsentant.

har lejet Lejlighed eller
andret Lokalitet, er oplagte paa denne

af

damgade 3 2

af
afsenders Underskrift.

Distrikt Nr.

Løbe-Nr.: 4067

Gade: H. Pontoppidansgade

Afhentes den

Husnummer: 4

Mandtalsliste

over

Personer, Selskaber, Foreninger og Institutioner,

der benytter Lokaler

i ovennævnte Ejendom.

I Henhold til Lov af 15. Maj 1875 § 21, jfr. § 22, påhviler det under Strafansvar vedkommende Husejer eller hans Befuldmægtigede at udfylde nærværende Skema.

Beboelsesskemaet. Alle i Ejendommen boende Personer opføres med deres fulde Navn og øvrige i Skemaet forlangte Oplysninger, uanset om de midlertidig er fraværende.

Tillægsskema I. (Se Bagsiden). Paa dette Skema opføres **udenbys eller i Udlandet boende Personer**, der i Ejendommen driver Forretning, Haandværk eller anden selvstændig Næringsdrift.

Tillægsskema II. (Se Bagsiden). Forsaavidt **Ejeren af Ejendommen** har Bopæl udenfor Aarhus, opføres hans Navn, Stilling og Adresse paa dette Skema.

Tillægsskema III. (Se Bagsiden). Herpaa opføres **inden- og udenlandske Selskaber, Foreninger og Institutioner**, der har Kontor eller Forretningslokaler i Ejendommen.

Ifald der ikke er tilstrækkelig Plads paa det tilsendte Skema til alle Ejendommens Beboere, vil flere Skemaer kunne faas udleverede ved Henvendelse paa **Skattekontoret, Mejlgade 4, 1ste Sal.** (Aabent fra Kl. 9—2 og fra 4—6).

Aarhus Byraad, i Oktober 1917.

Bemærk Bagsiden,

der skal udfyldes af Ejendommens Ejer eller dennes Repræsentant.

Optælling.

(Foretages ved Byraadets Foranstaltning).

Mandkøn.....

6

Kvindkøn.....

13

Ialt... 19 Personer.

19

Beboelseskema. 4.

| Opføres i Rækkefølge saaledes: X Forhus, X Sidehus, Baghus. (Kælder, Stue, I. Sal o. s. v.) | Samtlige Beboere af begge Køn Fulde Navn. Ved Børn uden Navn sættes „Dreng“ eller „Pige“. Det almindelig benyttede Fornavn understreges. (Mellem hver Familie maa der helst være en Linies Mellemlinje). | Fødselsaar. | Fødselsdag. | Fødeby. Hvis udenfor Danmark om Vedkommende har Indfødsret. | Stilling i Husstanden (Husfader, Husmoder, Son, Datter, Plejerson, Plejedatter, Slægtning, Tyende, Logerende). | Gift, ugift, Enke, Enke-mand, Fraskilt eller Separeret. | Stand eller Livsstilling. Stillingen betegnes saaledes, at det kan ses, om Vedkommende er Principal eller Medhjælper, f. Eks. Snedkermester, Snektersvend, Lærling o. s. v. | Huseje af Beboelselejligheden samt Antal Værelser. | | Arbejdsgiverens Navn og Bopæl, forsaa vidt selvstændig Virksomhed ikke drives. | Forsaa vidt Tilflytning til Aarhus er sket i det sidste Aar, da | | Hvis Flytning indenfor Aarhus Bygrænse er sket i det sidste Aar, da | | Hvor undervises de paa denne Liste opførte ukonfirmerede Børn mellem 6 og 14 1/2 Aar? Gaar de i en offentlig Skole, maas dennes Navn anføres. Gaar de i Privatskole, anføres Bestyrerens Navn. | Plejbørn. Udfor Plejbørn sættes „Ja“ i denne Rubrik. | Vedrørende Værnepligten. | | | | |
|---|---|--|---|--|---|---|--|--|-----------------|---|---|--------------------------------|---|--|--|--|--------------------------|-------|----------|-----|--|
| | | | | | | | | Antal Værelser | Aantig Lej. Nr. | | naar? (Dato og Aarstal). | hvorfra? (By, Gade og Hus-Nr.) | Bopælen Oktober Flyttedag 1916. (Gade og Hus-Nr.) | Andre Bopæle siden Oktober Flyttedag 1916. (Gade og Hus-Nr.) | | | Kreds. | Løgd. | Bogstav. | Nr. | |
| Stuen | Nils Pehr Jensen ✓ Nilsine Jensen Ludrum Olsen Jensen ✓ Ellis Kristine Olsen Jensen | 1871 1875 1900 1909 | 24/5 4/6 14/6 29/11 | Viklund, Thoms Løgstrup Ribe " | Husfader Husmoder Datter " | Gift " " " | Tømrer " Telefonistinde " | 3 | 400 | 2. Sal. B. Jyck. Telefonselskab. | | | | | | N. 7. Fjortepæntet | | | | | |
| I Sal. | Mart Edv. Nielsen ✓ Anna Johanne Nielsen Valdemar Lunden Nielsen Gerda Johanne Lunden Nielsen | 1881 1884 1912 1915 | 7/1 19/10 17/3 19/4 | Lindølle Rønbjerg Farløse " | Husfader Husmoder Søn Datter | Gift " " " | Kandekrupinde " " " | 3 | 500 | | | | | | | | | | | | |
| II Sal | Benjamin Hansen ✓ Laura Lorenzen ✓ | 1875 1888 | 24/5 26/6 | Velling Rindø | Husfader Husmoder | Ugift " | Prokurist " | 3 | 588 | Lars Vejlevejende | | | | | | | | | | | |
| III Sal | Christen Tammsgaard Christensen ✓ Emma Lolie Christensen Helene Marie Winther Poppe ✓ | 1857 1865 1899 | 18/1 14/4 23/11 | Vejler Wibye Thisted | Husfader Husmoder Sønder | Gift " Ugift | Soldatist " " | 3 | 500 | | | | | | | | | | | | |
| III Sal | Søren Stegger Sørensen ✓ Anne Marie Stegger Sørensen Paul Stegger Sørensen Vera Stegger Sørensen Valborg Stegger Sørensen Gytha Stegger Sørensen | 1880 1883 1911 1912 1913 1916 | 18/11 10/5 11/3 3/3 30/4 30/11 | Vindblæs Skib Farløse " " " | Husfader Husmoder Søn Datter " " | Gift " " " " " | Typograf " " " " " | 2 | 260 | 1/2 Aarhus Amtshil. | | | | | | | | | | | |
| | | | | | | | | | | | | | | | | | | | | | |

20/9 17. Thisted Vestergade 5 T

Engelsens Skole

Tillægsskema I. Herpaa opføres udenbys eller i Udlandet boende Personer, der i Ejendommen driver Forretning, Haandværk eller anden selvstændig Næringsdrit.

| Navn. | Stilling. | Adresse | | |
|-------|-----------|----------|-------------|---|
| | | Kommune. | Gade og Nr. | Hvis udenfor Danmark, vedkommende Land. |
| | | | | |
| | | | | |
| | | | | |
| | | | | |
| | | | | |
| | | | | |
| | | | | |
| | | | | |
| | | | | |

Tillægsskema II. Forsaavidt Ejeren af Ejendommen har Bopæl udenfor Aarhus, opføres hans (hendes) Navn, Stilling og Adresse paa dette Skema.

| Navn. | Stilling. | Adresse | | |
|-------|-----------|----------|-------------|---|
| | | Kommune. | Gade og Nr. | Hvis udenfor Danmark, vedkommende Land. |
| | | | | |
| | | | | |
| | | | | |
| | | | | |
| | | | | |

Tillægsskema III. Herpaa opføres inden- og udenlandske Selskaber, Foreninger og Institutioner, der har Kontor eller Forretningslokaler i Ejendommen.

| Selskabets eller Institutionens Navn. | Forretnings Branche. | Forsaavidt Selskabet er hjemmehørende udenfor Aarhus, opføres her Opholdskommunens Navn. Er Selskabet hjemmehørende i Udlandet anføres Navnet paa Selskabets herværende Repræsentant. |
|---------------------------------------|----------------------|---|
| | | |
| | | |
| | | |
| | | |
| | | |
| | | |

Antal Beboelseslejligheder.

(Udfyldes af Ejeren eller Viceværten).

I Ejendommen findes:

| Antal. | Beboelseslejligheder med 1 Værelse og Køkken. |
|--------|---|
| 1 | do. - 2 Værelser. |
| 1 | do. - 3 do. uden Digeværrelse. |
| 3 | do. - 3 do. med do. |
| | do. - 4 do. uden do. |
| | do. - 4 do. med do. |
| | do. - 5 do. |
| | do. - 6 do. |
| | do. - 6 do. og derover. |

At samtlige Personer og Selskaber m. v., som har lejet Lejlighed eller Lokaler, bor eller driver Forretning i forannævnte Ejendom, er optagne paa denne Liste, bevidnes.

Aarhus, den 22-10 1917.

Ejerenes Navn:

N. P. Jensen

Ejerenes Bopæl:

H. Rouborgsgade, Nr. 4. H.

N. P. Jensen

Ejerenes eller Viceværtenes Underskrift.

n selvstændig Næringsdrift.

lvis udenfor Danmark,
vedkommende Land.

paa dette Skema.

lvis udenfor Danmark,
vedkommende Land.

lokaler i Ejendommen.

nmehørende udenfor Aarhus,
skommunens Navn.
e i Udlandet anføres Navnet
erende Repræsentant.

har lejet Lelighed eller
n, er optagne paa denne

in.

idatidag, Nr. 4. H

Underskrift.

Distrikt Nr.

Afhentes den

Løbe-Nr.: 4068

Gade: H. Pontoppidansgade

Husnummer: 6

Mandtalsliste

over

Personer, Selskaber, Foreninger og Institutioner,

der benytter Lokaler

i ovennævnte Ejendom.

I Henhold til Lov af 15. Maj 1875 § 21, jfr. § 22, paahviler det under Strafansvar vedkommende Husejer eller hans Befuldmægtigede at udfylde nærværende Skema.

Beboelseskemaet. Alle i Ejendommen boende Personer opføres med deres fulde Navn og øvrige i Skemaet forlangte Oplysninger, uanset om de midlertidig er fraværende.

Tillægsskema I. (Se Bagsiden). Paa dette Skema opføres **udenbys eller i Udlandet boende Personer**, der i Ejendommen driver Forretning, Haandværk eller anden selvstændig Næringsdrift.

Tillægsskema II. (Se Bagsiden). Forsaavidt **Ejeren af Ejendommen** har Bopæl udenfor Aarhus, opføres hans Navn, Stilling og Adresse paa dette Skema.

Tillægsskema III. (Se Bagsiden). Herpaa opføres **inden- og udenlandske Selskaber, Foreninger og Institutioner**, der har Kontor eller Forretningslokaler i Ejendommen.

Ifald der ikke er tilstrækkelig Plads paa det tilsendte Skema til alle Ejendommens Beboere, vil flere Skemaer kunne faas udleverede ved Henvendelse paa **Skattekontoret, Mejlgade 4, 1ste Sal.** (Aabent fra Kl. 9—2 og fra 4—6).

Aarhus Byraad, i Oktober 1917.

Bemærk Bagsiden,

der skal udfyldes af Ejendommens Ejer eller dennes Repræsentant.

Optælling.

(Foretages ved Byraadets Foranstaltning).

Mændkon..... 11

Kvindekon..... 12

Ialt... 23 Personer.

Beboelseskema.

6.

| Opføres i Rækkefølge saaledes: Forhus, Sidehus, Baghus. (Kælder, Stue, 1. Sal o. s. v.) | Samtlige Beboere af begge Køn | | Fødselsaar. | Fødselsdag. | Fødeby. Hvis udenfor Danmark om Vedkommende har Indfødsret. | Stilling i Husstanden (Husfader, Husmoder, Son, Datter, Plejesøn, Plejedatter, Slægning, Tyende, Logerende). | Gift, ugift, Enke, Enke-mand, Fraskilt eller Separeret. | Stand eller Livsstilling. Stillingen betegnes saaledes, at det kan ses, om Vedkommende er Principal eller Medhjælper, f. Eks. Snedkermester, Snedkersvend, Lærling o. s. v. | Husleje af Beboerslejligheden samt Antal Værelser. Løbs- og Pigeværelser medregnes ikke. Denne Rubrik udfyldes af Ejeren eller Værten personlig. | | Arbejdsgiverens Navn og Bopæl, forsaavidt selvstændig Virksomhed ikke drives. | Forsaavidt Tilflytning til Aarhus er sket i det sidste Aar, da | | Hvis Flytning indenfor Aarhus Bygrænse er sket i det sidste Aar, da | | Hvor undervises de paa denne Liste opførte ukonfirmerede Børn mellem 6 og 14 Aar? Gaar de i en offentlig Skole, maas dennes Navn anføres. Gaar de i Privatskole, anføres Bestyrerens Navn. | Plejebørn. Lidfor Plejebørn sættes „Ja“ i denne Rubrik. | Vedrørende Værnepligten. | | | |
|---|--|--|---|--|---|--|---|---|--|--------------------------------|---|--|--|---|-------|--|---|--------------------------|-----|--|--|
| | Antal Værelser | Aarlig Løbe Pr. | | | | | | | naar? (Dato og Aarstal). | hvorfra? (By, Gade og Hus-Nr.) | | Bopælen Oktober Flyttedag 1916. (Gade og Hus-Nr.) | Andre Bopæle siden Oktober Flyttedag 1916. (Gade og Hus-Nr.) | Kreds. | Løgd. | | | Bogstav. | Nr. | | |
| 1. Sal t. h. | Niels Peter Larsen Dagmar Louise Larsen Signid Astrid Larsen | 1871 2/10 1868 22/11 1900 13/5 | Leondborg Rudkjøbing Leondborg | Husfader Husmoder Datter | Møllermester | 3 | 425 | 1/9 Aarhus Jernmølle | | | | | | | | | | | | | |
| 1. Sal t. h. | Jens Christian Marius Jensen Camilla Kristine Jensen | 1890 11/11 1893 1/10 | Ljuring Aarhus | Husfader Husmoder | Portør | 2 | 321 | J. L. B. | | | | | Rosenvangsgade 184 | | | 4 | 230 | N. | 954 | | |
| 1. Sal t. h. | Sjener Knud Jensen Hela Marie Jensen Knud Jensen | 1889 3/5 1895 29/10 1916 1/4 | Aarhus Randers Aarhus | Husfader Husmoder Søn | Spankarsøvejholdt | 3 | 430 | Arbyder spankarsø | | | | | | | | 4 | 250 | Q | 163 | | |
| 1. Sal t. h. | Hanne Jensen Leth Luina Marie Leth Elsie Leth | 1877 25/11 1882 22/3 1907 22/9 | Skælskøjer Odense Aarhus | Husfader Husmoder Datter | Togbetjent DSB. | 2 | 330 | Statstjeneste | | | | | | | | 4 | 230 | P | 723 | | |
| 2. Sal t. h. | Jens Peter Frijs Nette Christide Frijs Marie Christide Frijs Sjener Christide Frijs Elsie Christide Frijs Mabette Christide Frijs | 1873 4/10 1873 12/11 1898 7/4 1899 13/8 1901 18/2 1905 17/5 | Skjold Lilkeborg Lilkeborg Lilkeborg Aarhus Aarhus | Husfader Husmoder Datter Søn Søn Datter | Vejstykker Manufakturhandler Kontor-hjælper | 3 | 475 | 1/2 Aarhus Elektr. Selskab | | | | | | | | 4 | 230 | T | 49 | | |
| 2. Sal t. h. | Ede Rasmussen | | forhuden 129 | | | 2 | 330 | Rosvine og Kommuneskolen | | | | | | | | | | | | | |
| 3. Sal t. h. | Carl Johannes Lynn Pedersen Nilla Forsyth Lynn Pedersen William Campbell Lynn Pedersen | 1890 20/11 1890 28/5 1917 11/5 | Aarhus Edinburgh Aarhus | Husfader Husmoder Søn | Kontorist | 2 | 340 | A. O. L. | | | | | | | | 4 | 230 | J | 11 | | |
| 3. Sal t. h. | Thomas Christian Nielsen Marie Nielsen | 1881 15/1 1883 20/6 | Bindeforsogn Odde | Husfader Husmoder | gift Assistent v. Staldmand | 3 | 450 | Habbeboer | | | 3/3 1917 | Fach. vicar (Trent 14 th) | | | | 4 | 230 | P | 689 | | |

Tillægsskema I. Herpaa opføres udenbys eller i Udlandet boende Personer, der i Ejendommen driver Forretning, Haandværk eller anden selvstændig Næringsdrift.

| Navn. | Stilling. | Adresse | | |
|-------|-----------|----------|-------------|---|
| | | Kommune. | Gade og Nr. | Hvis udenfor Danmark, vedkommende Land. |
| | | | | |
| | | | | |
| | | | | |
| | | | | |
| | | | | |
| | | | | |
| | | | | |
| | | | | |

Tillægsskema II. Forsaavidt Ejeren af Ejendommen har Bopæl udenfor Aarhus, opføres hans (hendes) Navn, Stilling og Adresse paa dette Skema.

| Navn. | Stilling. | Adresse | | |
|-------|-----------|----------|-------------|---|
| | | Kommune. | Gade og Nr. | Hvis udenfor Danmark, vedkommende Land. |
| | | | | |
| | | | | |
| | | | | |
| | | | | |

Tillægsskema III. Herpaa opføres inden- og udenlandske Selskaber, Foreninger og Institutioner, der har Kontor eller Forretningslokaler i Ejendommen.

| Selskabets eller Institutionens Navn. | Forretnings Branche. | Forsaavidt Selskabet er hjemmehørende udenfor Aarhus, opføres her Opholdskommunens Navn. Er Selskabet hjemmehørende i Udlandet anføres Navnet paa Selskabets herværende Repræsentant. |
|---------------------------------------|----------------------|---|
| | | |
| | | |
| | | |
| | | |
| | | |
| | | |
| | | |

Antal Beboelseslejligheder.

(Udfyldes af Ejeren eller Viceværten).

I Ejendommen findes:

| Antal. | Beboelseslejligheder med 1 Værelse og Køkken. |
|--------|---|
| 4 | do. - 2 Værelser. med Køkkenet |
| 4 | do. - 3 do. uden Pigeværelse. |
| | do. - 3 do. med do. |
| | do. - 4 do. uden do. |
| | do. - 4 do. med do. |
| | do. - 5 do. |
| | do. - 6 do. |
| | do. - 6 do. og derover. |

At samtlige Personer og Selskaber m. v., som har lejet Lejlighed eller Lokaler, bor eller driver Forretning i forannævnte Ejendom, er optagne paa denne Liste, bevidnes.

Aarhus, den 24-4 1917.

Ejerens Navn:

H. Lorenzen

Ejerens Bopæl:

Horsmangsgade 3^{II}

Ejerens eller Viceværten's Underskrift.

H. Lorenzen

selvstændig Næringsdrift.

vis udenfor Danmark,
vedkommende Land.

paa dette Skema.

vis udenfor Danmark,
vedkommende Land.

lokaler i Ejendommen.

smehørende udenfor Aarhus,
skommunens Navn.
i Udlandet anføres Navnet
erende Repræsentant.

har lejet Lelighed eller
er optagne paa denne

Underskrift.

Distrikt Nr.

Afhentes den

Løbe-Nr.: 4009

Gade: H. Pontoppidansgade

Husnummer: 8

Mandtalsliste

over

Personer, Selskaber, Foreninger og Institutioner,

der benytter Lokaler

i ovennævnte Ejendom.

I Henhold til Lov af 15. Maj 1875 § 21, jfr. § 22, paahviler det under Strafansvar vedkommende Husejer eller hans Befuldmægtigede at udfylde nærværende Skema.

Beboelsesskemaet. Alle i Ejendommen boende Personer opføres med deres fulde Navn og øvrige i Skemaet forlangte Oplysninger, uanset om de midlertidig er fraværende.

Tillægsskema I. (Se Bagsiden). Paa dette Skema opføres **udenbys eller i Udlandet boende Personer**, der i Ejendommen driver Forretning, Haandværk eller anden selvstændig Næringsdrift.

Tillægsskema II. (Se Bagsiden). Forsaavidt **Ejeren af Ejendommen** har Bopæl udenfor Aarhus, opføres hans Navn, Stilling og Adresse paa dette Skema.

Tillægsskema III. (Se Bagsiden). Herpaa opføres **inden- og udenlandske Selskaber, Foreninger og Institutioner**, der har Kontor eller Forretningslokaler i Ejendommen.

Ifald der ikke er tilstrækkelig Plads paa det tilsendte Skema til alle Ejendommens Beboere, vil flere Skemaer kunne faas udleverede ved Henvendelse paa **Skattekontoret, Mejlgade 4, 1ste Sal.** (Aabent fra Kl. 9—2 og fra 4—6).

Aarhus Byraad, i Oktober 1917.

Bemærk Bagsiden,

der skal udfyldes af Ejendommens Ejer eller dennes Repræsentant.

Optælling.

(Foretages ved Byraadets Foranstaltning).

Mandkøn..... 12

Kvindkøn..... 15

Ialt... 27 Personer.

Beboelseskema.

8

| Opførelse i Rækkefølge saaledes: Forhus, Sidehus, Baghus. (Kælder, Stue, i. Sal o. s. v.) | Samtlige Beboere af begge Køen Fulde Navn. Ved Børn uden Navn sættes „Dreng“ eller „Pige“. Det almindelig benyttede Fornavn understryges. (Mellem hver Familie må der helst være en Linies Mellemrum). | Fødselsaar. | Fødselsdag. | Fødested. Hvis udenfor Danmark om Vedkommende har Indfødsret. | Stilling i Husstanden (Husfader, Husmoder, Son, Datter, Plejesøn, Plejedatter, Slægtning, Tyende, Logerende). | Gift, ugift, Enke, Enke-mand, Fraskilt eller Separeret. | Stand eller Livsstilling. Stillingen betegnes saaledes, at det kan ses, om Vedkommende er Principal eller Medhjælper, f. Eks. Snedkermester, Snedkersvend, Lærling o. s. v. | Husleje af Beboelse i Lejligheden samt Antal Værelser. Løbs- og Pigeværelser medregnes ikke. Denne Rubrik udfyldes af Ejeren eller Værten personlig. | Arbejdsgiverens Navn og Bopæl, forsaavidt selvstændig Virksomhed ikke drives. | Forsaauidt Tillytning til Aarhus er sket i det sidste Aar, da | | Hvis Flytning indenfor Aarhus Bygrænse er sket i det sidste Aar, da | | Hvor undervises de paa denne Liste optagne ukonfirmerede Børn mellem 6 og 14 1/2 Aar? Gaar de i en offentlig Skole, maa dennes Navn anføres. Gaar de i Privatskole, anføres Bestyrerens Navn. | Plejebørn. Lidfor Plejebørn sættes „Ja“ i denne Rubrik. | Vedrørende Værnepligten. | | | |
|---|--|-------------|-------------|---|---|---|---|--|---|---|--------------------------------|---|--|---|---|--------------------------|-------|----------|--------------------|
| | | | | | | | | | | naar? (Dato og Aarsal). | hvorfra? (By, Gade og Hus-Nr.) | Bopælen Oktober Flyttedag 1916. (Gade og Hus-Nr.) | Andre Bopæle siden Oktober Flyttedag 1916. (Gade og Hus-Nr.) | | | Kreds. | Løgd. | Bogstav. | Nr. |
| 1. Sal t. h. | Martin Jensen | 1862 | 5/5 | Aarhus | Husfader | gift | per Lokomotiofor | 3 390 | | 19/4. 17 | Indelagade N:2 | | | | | | | | |
| " | Kirsten Marie Jensen | 1865 | 11/10 | Thise | Husmoder | do | | | | do | do | | | | | | | | |
| " | Agnes Casabella Jensen | 1895 | 28/5 | Aarhus | fatter | ugift | | | | 1/8 | do | | | | | | | | |
| " | August Valborg Jensen | 1898 | 10/7 | Aarhus | fatter | ugift | Ertraktiver | | Danske Statsbaner | 19/4 | do | | | | | | | | |
| 1. Sal i. v. | Thomas Mikkelson | 1889 | 2/6 | Aarhus | Husfader | gift | Malersvend | 2 310 | Aarhus Olefabriks Arbejdsg. | 16/10-17 | Salgvej 25 | | | | | | | | 4 230 B. 402 |
| " | Ruth Henrietta Wilhelmina Mikkelson | 1892 | 10/2 | Sacramento Californien U.S.A. | Husmoder | do | | | | do | do | | | | | | | | 4. 159a Ø 29 1902. |
| 1. Sal t. h. | Jens Nikolaj Falst | 1880 | 2/10 | Sundbovej, Svendebj. steds. | Husfader | gift | Lærer | 3 400 | Aarhus kommun. Skoler. | | | | | | | | | | 4 230 E 635 |
| " | Agnes Kirstine Falst | 1889 | 16/2 | Horsens. | Husmoder | do | | | | | | | | | | | | | |
| " | Fingen Anstine Falst | 1913 | 18/9 | Aarhus. | Søn | | | | | | | | | | | | | | |
| " | Fine Falst | 1916 | 14/3 | Aarhus | Datter | | | | | | | | | | | | | | |
| 1. Sal i. v. | Anders Jensen | 1883 | 23/2 | Skjold | Husfader | gift | Lokomotiofor | 2 310 | Danske Statsbaner | | | | | | | | | | |
| " | Johanne Marie Jensen | 1884 | 19/11 | Skjold | Husmoder | " | | | | | | | | | | | | | |
| " | Edith Mikkelina Mikkelsen Jensen | 1908 | 24/3 | Aarhus | Datter | | | | | | | | | | | | | | |
| " | Edmar Mikkelsen Jensen | 1912 | 30/6 | Aarhus | Søn | | | | | | | | | | | | | | |
| 2. Sal t. h. | Jens Julius Nielsen | 1860 | 14/3 | Syddal, Skjold | Husfader | gift | Lokomotiofor | 3 400 | Danske Statsbaner | | | | | | | | | | |
| " | Caroline Nielsen | 1861 | 26/3 | Vornes-Taastrup | Husmoder | do | | | | | | | | | | | | | |
| " | Julia Corrie Dortha Nielsen | 1888 | 9/6 | Sacramento Californien U.S.A. | Datter | ugift | | | | | | | | | | | | | |
| " | Jens Frederik Wilhelm Nielsen | 1905 | 8/5 | Aarhus. | Søn. | | | | | | | | | | | | | | |
| 2. Sal i. v. | Laila Kar Christensen | 1892 | 19/9 | København | Husfader | gift | Medhjælper | 2 330 | Skibsbetjening | 12/6 | Ringsked Torvet 1. | | | | | | | | 4 230 B. 411. |
| " | Augustine Christensen | 1894 | 12/5 | Jydskevejen | Husmoder | gift | | | | | | | | | | | | | |
| 3. Sal t. h. | Andreas Pohn Larsen | 1887 | 13/6 | Kaldrup Kommune | Husfader | gift | Lær | 3 390 | Aarhus kommunale Skoler | | | | | | | | | | |
| " | Henriette Pohn Larsen | 1888 | 4/1 | Thise | Husmoder | do | | | | | | | | | | | | | |
| 3. Sal i. v. | Niels Jensen Christensen | 1881 | 20/6 | Ryftvej | Husfader | gift | Skarlvægersvend | 2 330 | Danske Statsbaner | | | | | | | | | | |
| " | Johanne Kirstine Christensen | 1882 | 9/2 | Sahl | Husmoder | do | | | | | | | | | | | | | |
| " | Kirstine Margrethe Christensen | 1913 | 29/3 | Aarhus | Datter | | | | | | | | | | | | | | |
| 4. Sal t. h. | Anna Hanne Brøttan | 1896 | 1/1 | Vejle | Logerende | ugift | Defektör | 1 380 | Skibsbetjening | | | | | | | | | | 4 230 K. 995 |
| 4. Sal i. v. | Hans Georg Brøttan | 1900 | 8/3 | Vejle | Logerende | ugift | Lærebundt | 1 380 | H. Brøttan, Larsen, Odensevej. 5 | 19/9/17. | Kirkegaardsvej 9. Vejle | | | | | | | | |

4 230 B. 402
Kassent pro Lønningen pro 1910

4. 159a Ø 29
Kassent

4 230 E 635

Fjorsgade Borgeskole

Pontoppidansgade 8. Steen t. h.

Fjorsgade Borgeskole

Kassent - Jan 1912 M. D. 5
153 K. 152

4 230 B. 411.

O. Lethus Alle 9.

4 230 K. 995

Tillægsskema I. Herpaa opføres udenbys eller i Udlandet boende Personer, der i Ejendommen driver Forretning, Haandværk eller anden selvstændig Næringsdrift.

| Navn. | Stilling. | Adresse | | |
|-------|-----------|----------|-------------|---|
| | | Kommune. | Gade og Nr. | Hvis udenfor Danmark, vedkommende Land. |
| | | | | |
| | | | | |
| | | | | |
| | | | | |
| | | | | |
| | | | | |
| | | | | |
| | | | | |
| | | | | |

Tillægsskema II. Forsaauidt Ejeren af Ejendommen har Bopæl udenfor Aarhus, opføres hans (hendes) Navn, Stilling og Adresse paa dette Skema.

| Navn. | Stilling. | Adresse | | |
|-------|-----------|----------|-------------|---|
| | | Kommune. | Gade og Nr. | Hvis udenfor Danmark, vedkommende Land. |
| | | | | |
| | | | | |
| | | | | |
| | | | | |
| | | | | |

Tillægsskema III. Herpaa opføres inden- og udenlandske Selskaber, Foreninger og Institutioner, der har Kontor eller Forretningslokaler i Ejendommen.

| Selskabets eller Institutionens Navn. | Forretnings Branche. | Forsaauidt Selskabet er hjemmehørende udenfor Aarhus, opføres her Opholdskommunens Navn. Er Selskabet hjemmehørende i Udlandet anføres Navnet paa Selskabets herværende Repræsentant. |
|---------------------------------------|----------------------|---|
| | | |
| | | |
| | | |
| | | |
| | | |
| | | |

Antal Beboelseslejligheder.

(Udfyldes af Ejeren eller Viceværten).

I Ejendommen findes:

| Antal. | Beboelseslejligheder med 1 Værelse og derover. |
|--------|---|
| 2 | Beboelseslejligheder med 1 Værelse og derover. |
| 4 | do. - 2 Værelser. <i>med Digeværrelse</i> |
| | do. - 3 do. uden Digeværrelse. |
| 4 | do. - 3 do. med do. |
| | do. - 4 do. uden do. |
| | do. - 4 do. med do. |
| | do. - 5 do. |
| | do. - 6 do. |
| | do. - 6 do. og derover. |

At samtlige Personer og Selskaber m. v., som har lejet Leilighed eller Lokaler, bor eller driver Forretning i forannævnte Ejendom, er optagne paa denne Liste, bevidnes.

Aarhus, den 25 - 10 1917.

Ejerens Navn:

Anderis Jensen

Ejerens Bopæl:

H. Pontoppidansgade N. 8 I

Ejerens eller Viceværstens Underskrift.

Distrikt Nr.

Løbe-Nr.: 4070

Afhentes den

Gade: H. Pontoppidansgade

Husnummer: 10

Mandtalsliste

over

Personer, Selskaber, Foreninger og Institutioner,

der benytter Lokaler

i ovennævnte Ejendom.

I henhold til Lov af 15. Maj 1875 § 21, jfr. § 22, paahviler det under Strafansvar vedkommende Husejer eller hans Befuldmægtigede at udfylde nærværende Skema.

Beboelsesskemaet. Alle i Ejendommen boende Personer opføres med deres fulde Navn og øvrige i Skemaet forlangte Oplysninger, uanset om de midlertidig er fraværende.

Tillægsskema I. (Se Bagsiden). Paa dette Skema opføres **udenbys eller i Udlandet boende Personer**, der i Ejendommen driver Forretning, Haandværk eller anden selvstændig Næringsdrift.

Tillægsskema II. (Se Bagsiden). Forsaavidt **Ejeren af Ejendommen** har Bopæl udenfor Aarhus, opføres hans Navn, Stilling og Adresse paa dette Skema.

Tillægsskema III. (Se Bagsiden). Herpaa opføres **inden- og udenlandske Selskaber, Foreninger og Institutioner**, der har Kontor eller Forretningslokaler i Ejendommen.

Ifald der ikke er tilstrækkelig Plads paa det tilsendte Skema til alle Ejendommens Beboere, vil flere Skemaer kunne faas udleverede ved Henvendelse paa **Skattekontoret, Mejlgade 4, 1ste Sal.** (Aabent fra Kl. 9—2 og fra 4—6).

Aarhus Byraad, i Oktober 1917.

Bemærk Bagsiden,

der skal udfyldes af Ejendommens Ejer eller dennes Repræsentant.

Optælling.

(Foretages ved Byraadets Foranstaltning).

Mandkøn..... 9

Kvindkøn..... 13

Ialt... 22 Personer.

vertens Underskrift.



Beboelseskema.

10.

| Opføres i Rækkefølge saaledes: Forhus, Sidehus, Baghus. (Kælder, Stue, 1. Sal o. s. v.) | Samtlige Beboere af begge Køn Fulde Navn. Ved Børn uden Navn sættes „Dreng“ eller „Pige“. Det almindelig benyttede Fornavn understreges. (Mellem hver Familie maa der helst være en Linies Mellemrum). | | Fødselsaar. | Fødselsdag. | Fødeby. Hvis udenfor Danmark om Vedkommende har Indfødsret. | Stilling i Husstanden (Hustader, Husmoder, Son, Datter, Plejesøn, Plejedatter, Slægtning, Tyende, Logerende). | Gift, ugift, Enke, Enke-mand, Fraskilt eller Separeret. | Stand eller Livsstilling. Stillingen betegnes saaledes, at det kan ses, om Vedkommende er Principal eller Medhjælper, f. Eks. Snedkermester, Snektersvend, Lærling o. s. v. | Husleje af Beboerlejligheden samt Antal Værelser, Løbs- og Pigenes medregnes her. Denne Dublet skal af Egens eller væren påføres. Antal Aarige Værelser | Arbejdsgiverens Navn og Bopæl, forsaa vidt selvstændig Virksomhed ikke drives. | Forsaa vidt Tillytning til Aarhus er sket i det sidste Aar, da | | Hvis Flytning indenfor Aarhus Bygrænse er sket i det sidste Aar, da | | Hvor undervises de paa denne Liste opførte ukonfirmerede Børn mellem 6 og 14 1/2 Aar? Gaar de i en offentlig Skole, maa dets Navn anføres. Gaar de i Privatskole, anføres Bestyrerens Navn. | Plejebørn. Udfor Plejebørn sættes „Ja“ i denne Rubrik. | Vedørende Værnepligten. | | | |
|---|---|--------------------------------|-------------|-------------|--|--|---|--|--|---|--|--|---|-------|---|--|-------------------------|----------------|--|--|
| | naar? (Dato og Aarsal). | hvorfra? (By, Gade og Hus-Nr.) | | | | | | | | | Bopælen Oktober Flyttedag 1916. (Gade og Hus-Nr.) | Andre Bopæle siden Oktober Flyttedag 1916. (Gade og Hus-Nr.) | Kreds. | Løgd. | | | Bogstav. | Nr. | | |
| 1 ^{ste} Sal tv | Fabricius, Frederik Bernhard Schack | | 1888 | 18/2 | Aarhus | Husfader | gift | Læge | 3 | 58 | Reserveløse paa Sct. Josefs Hospital | 1/6 17 | Kjøbenhavn | | | 1 | 1 | Reserveløse | | |
| | - - - Mette Dinkelsbøje, f. Kleis | | 1885 | 2/3 | Nybohus | Husmoder | - | - | - | - | 1/6 17 | Kjøbenhavn | | | | | | | | |
| 1 ^{ste} Sal th. | Tiniot, Loren | | 1876 | 2/3 | Århus (Mølby) | Husfader | gift | Trykbejant | 2 | 330 | A. S. B. | | | | | | | | | |
| | - - - Agnes Albertine Niemi | | 1881 | 2/4 | København | Husmoder | - | - | - | - | - | - | - | - | - | - | - | - | | |
| 1 ^{ste} Sal tv | Bundt Pedersen, Johannes Christian | | 1877 | 10/4 | Korsør | Husfader | - | Kendstfuldmægtig | 3 | 608 | King, Landskriver. | | | | | | | Udygtighedsops | | |
| | - - - Anora Katharine Magdalene | | 1881 | 3/4 | Nygaardshavn | Husmoder | - | - | - | - | - | - | - | - | - | - | - | - | | |
| 1 ^{ste} Sal th. | Marquardt Schmidt | | 1872 | 12/0 | Århus | Husfader | ugift | Hænder | 2 | 38 | Agnes, Bønder. | | | | | | | Udygtighedsops | | |
| 2 ^{den} Sal tv | Aage Schmiel | | 1880 | 9/2 | Århus | Husfader | gift | Dipmunt | 3 | 50 | J. L. Piltunborg | | | | | | | Udygtighedsops | | |
| | - - - Helga Schmiel | | 1887 | 13/0 | - | Husmoder | - | - | - | - | - | - | - | - | - | - | - | - | | |
| | - - - Inger Schmiel | | 1912 | 2/1 | - | Datter | - | - | - | - | - | - | - | - | - | - | - | - | | |
| 2 ^{den} Sal th. | Herg Pedersen | | 1884 | 9/11 | Århus | Husfader | ugift | Prokurist | 2 | 39 | Peter Petersen | | | | | | | Udygtighedsops | | |
| 3 ^{de} Sal th. | Niels Jensen | | 1868 | 17/4 | Lødenise | Husfader | gift | Trykbejant | 2 | 35 | Halvbaner | | | | | | | | | |
| | - - - Sofrine f. Antonien | | 1868 | 10/10 | Lødenise | Husmoder | - | - | - | - | - | - | - | - | - | - | - | - | | |
| | - - - J. P. Jesild | | 1877 | 6/7 | Lødenise | Husmoder | ugift | Medhjælper | - | - | Halvbaner | | | | | | | | | |
| 3 ^{de} Sal tv | Frømann Sørensen | | 1870 | 5/7 | Århus | Husfader | gift | Markarbejder | 3 | 53 | Statbaner | | | | | | | | | |
| | - - - Kirstine Sørensen f. Jensen | | 1869 | 15/9 | Århus | Husmoder | - | - | - | - | - | - | - | - | - | - | - | - | | |
| | - - - Lydia Karla Sørensen | | 1900 | 11/11 | Århus | Datter | - | - | - | - | - | - | - | - | - | - | - | - | | |
| | - - - Karen Kathrine Sørensen | | 1902 | 15/3 | Århus | - | - | - | - | - | - | - | - | - | - | - | - | - | | |
| | - - - Ella Edith Sørensen | | 1907 | 21/10 | Århus | - | - | - | - | - | - | - | - | - | - | - | - | - | | |
| | - - - Grete Sjøberg Sørensen | | 1911 | 17/5 | Århus | - | - | - | - | - | - | - | - | - | - | - | - | - | | |
| 4 ^{de} Sal th | Høyer, Alfred Jensen | | 1896 | 25/10 | Ålbæk | Husfader | gift | Elektriker | 2 | 18 | | | | | | | | indkalt | | |
| | - - - Mary Jensen | | 1896 | 20/8 | Århus | Husmoder | - | - | - | - | - | - | - | - | - | - | - | - | | |

Borgerskolen
Sjøgade 10

Tillægsskema I. Herpaa opføres udenbys eller i Udlandet boende Personer, der i Ejendommen driver Forretning, Haandværk eller anden selvstændig Næringsdrift.

| Navn. | Stilling. | Adresse | | |
|-------|-----------|----------|-------------|---|
| | | Kommune. | Gade og Nr. | Hvis udenfor Danmark, vedkommende Land. |
| | | | | |
| | | | | |
| | | | | |
| | | | | |
| | | | | |
| | | | | |
| | | | | |
| | | | | |
| | | | | |

Tillægsskema II. Forsaavidt Ejeren af Ejendommen har Bopæl udenfor Aarhus, opføres hans (hendes) Navn, Stilling og Adresse paa dette Skema.

| Navn. | Stilling. | Adresse | | |
|-------|-----------|----------|-------------|---|
| | | Kommune. | Gade og Nr. | Hvis udenfor Danmark, vedkommende Land. |
| | | | | |
| | | | | |
| | | | | |
| | | | | |
| | | | | |

Tillægsskema III. Herpaa opføres inden- og udenlandske Selskaber, Foreninger og Institutioner, der har Kontor eller Forretningslokaler i Ejendommen.

| Selskabets eller Institutionens Navn. | Forretnings Branche. | Forsaavidt Selskabet er hjemmehørende udenfor Aarhus, opføres her Opholdskommunens Navn. Er Selskabet hjemmehørende i Udlandet anføres Navnet paa Selskabets herværende Repræsentant. |
|---------------------------------------|----------------------|---|
| | | |
| | | |
| | | |
| | | |
| | | |
| | | |

Antal Beboelseslejligheder.

(Udfyldes af Ejeren eller Viceværien).

I Ejendommen findes:

| Antal. | Beboelseslejligheder med 1 Værelse og Køkken. |
|--------|---|
| 1 | |
| 4 | do. - 2 Værelser. |
| | do. - 3 do. uden Digeværelse. |
| 4 | do. - 3 do. med do. |
| | do. - 4 do. uden do. |
| | do. - 4 do. med do. |
| | do. - 5 do. |
| | do. - 6 do. |
| | do. - 6 do. og derover. |

At samtlige Personer og Selskaber m. v., som har lejet Lejlighed eller Lokaler, bor eller driver Forretning i forannævnte Ejendom, er optagne paa denne Liste, bevidnes.

Aarhus, den 21 Oktober 1917.

Ejeren Navn: *Jugmann Jensen*

Ejeren Bopæl: *Henrik Pontoppidansgade*

Ejeren eller Viceværens Underskrift.

den selvstændig Næringsdrift.

Distrikt Nr.

Løbe-Nr.: 4071

Hvis udenfor Danmark,
vedkommende Land.

Afhentes den

Gade: H. Pontoppidansgade

Husnummer: 12

og Nybergsgade 5.

Mandtalsliste

over

Personer, Selskaber, Foreninger og Institutioner,

der benytter Lokaler

i ovennævnte Ejendom.

I Henhold til Lov af 15. Maj 1875 § 21, jfr. § 22, paahviler det under Strafansvar vedkommende Husejer eller hans Befuldmægtigede at udfylde nærværende Skema.

Beboelsesskemaet. Alle i Ejendommen boende Personer opføres med deres fulde Navn og øvrige i Skemaet forlangte Oplysninger, uanset om de midlertidig er fraværende.

Tillægsskema I. (Se Bagsiden). Paa dette Skema opføres **udenbys eller i Udlandet boende Personer**, der i Ejendommen driver Forretning, Haandværk eller anden selvstændig Næringsdrift.

Tillægsskema II. (Se Bagsiden). Forsaavidt **Ejeren af Ejendommen** har Bopæl udenfor Aarhus, opføres hans Navn, Stilling og Adresse paa dette Skema.

Tillægsskema III. (Se Bagsiden). Herpaa opføres **inden- og udenlandske Selskaber, Foreninger og Institutioner**, der har Kontor eller Forretningslokaler i Ejendommen.

Ifald der ikke er tilstrækkelig Plads paa det tilsendte Skema til alle Ejendommens Beboere, vil flere Skemaer kunne faas udleverede ved Henvendelse paa **Skattekontoret, Mejlgade 4, 1ste Sal.** (Aabent fra Kl. 9—2 og fra 4—6).

Aarhus Byraad, i Oktober 1917.

Bemærk Bagsiden,

der skal udfyldes af Ejendommens Ejer eller dennes Repræsentant.

Optælling.

(Foretages ved Byraadets Foranstaltning).

Mandkøn.....

Kvindkøn.....

Ialt... 31 Personer.

... som har lejet Lelighed eller
... endom, er oplagne paa denne

... Viceværtsens Underskrift.

Beboelseskema.

12.

| Opføres i Rækkefølge saaledes: Forhus, Sidehus, Baghus. (Kælder, Stue, 1. Sal o. s. v.) | Samtlige Beboere af begge Køn | | Fødselsaar. | Fødselsdag. | Fødeby. Hvis udenfor Danmark om Vedkommende har Indfødsret. | Stilling i Husstanden (Husfader, Husmoder, Son, Datter, Plejesøn, Plejedatter, Slægtning, Tyende, Logerende). | Gift, ugift, Enke, Enke-mand, Fraskilt eller Separeret. | Stand eller Livsstilling. Stillingen betegnes saaledes, at det kan ses, om Vedkommende er Principal eller Medhjælper, f. Eks. Snedkermester, Sneedkervend, Lærling o. s. v. | Husleje af Beboelseslejligheden samt Antal Værelser, Løfts- og Pigeværelser medregnes ikke. Denne Rubrik udfyldes af Eieren eller Værelserens personlig. | | Arbejdsgiverens Navn og Bopæl, forsaa vidt selvstændig Virksomhed ikke drives. | Forsaa vidt Tilflytning til Aarhus er sket i det sidste Aar, da | | Hvis Flytning indenfor Aarhus Bygrænse er sket i det sidste Aar, da | | Hvor undervises de paa denne Liste opførte ukonfirmerede Børn mellem 6 og 14½ Aar? Gaar de i en offentlig Skole, maas dennes Navn anføres. Gaar de i Privatskole, anføres Bestyrerens Navn. | Plejebørn. Lidfor Plejebørn sættes Ja i denne Rubrik. | Vedrørende Værnepligten. | | | | |
|---|--------------------------------|--------------------------------|-------------|-------------|---|---|---|---|--|--|--|---|-------|---|-----|---|---|--------------------------|---|------|----|-------|
| | noar? (Dato og Aarsal). | hvorfra? (By, Gade og Hus-Nr.) | | | | | | | Bopælen Oktober Flyttedag 1916. (Gade og Hus-Nr.) | Andre Bopæle siden Oktober Flyttedag 1916. (Gade og Hus-Nr.) | | Kreds. | Løgd. | Bogstav. | Nr. | | | | | | | |
| 1. sal t. h. | August Ludvig Jensen | | 1884 | 2/8 | København | Husfader | Gift | Kommisær | 3 | 400. | | | | | | | | | 4 | 230. | g. | 1004. |
| | Marie Christine Jensen | | 1870 | 1/7 | København | Husmoder | | | | | | | | | | | | | | | | |
| | Knut Christian Jensen | | 1904 | 7/4 | København | Søn | | | | | | | | | | | | | | | | |
| | Allo Sofus Ludvig Jensen | | 1916 | 20/8 | København | Søn | | | | | | | | | | | | | | | | |
| 1. sal t. v. | Emilia hansen, datter Stenmann | | 1875 | 24/11 | København | Husmoder | Gift | Købmand | 5 | 700. | | | | | | | | | | | | |
| | Mette Marie Stenmann | | 1876 | 7/3 | København | Husmoder | | | | | | | | | | | | | | | | |
| | Christian Ed. | | 1903 | 7/2 | København | Søn | | | | | | | | | | | | | | | | |
| | Lauge | | 1904 | 25/2 | København | Søn | | | | | | | | | | | | | | | | |
| | Gerda Margrethe | | 1909 | 20/11 | København | Datter | | | | | | | | | | | | | | | | |
| | Lauge | | 1914 | 24/5 | København | Søn | | | | | | | | | | | | | | | | |
| | Emilia Marie Pedersen | | 1899 | 7/1 | København | Husmoder | Gift | Købmand | | | | | | | | | | | | | | |
| 1. sal t. h. | Frederik Nikolaj Kihlstedt | | 1870 | 11/Januar | København | Husfader | Gift | Købmand | 3 | 500 | Statskassens | | | | | | | | | | | |
| | Wilma Petra | | 1861 | 1/Oktober | Göteborg | Husmoder | | | | | | | | | | | | | | | | |
| 1. sal t. v. | Ludvig Vinants Stumpf | | 1880 | 20/12 | København | Husfader | Gift | Fabrikant | 5 | 800. | København | | | | | | | | | | | |
| | Valborg Thora Stumpf | | 1885 | 14/7 | København | Husmoder | | | | | | | | | | | | | | | | |
| | Olga Margrethe Sørensen | | 1897 | 5/6 | København | Søn | | | | | | | | | | | | | | | | |
| 2. sal t. v. | Albert Myrup | | 1875 | 4/3 | København | Husfader | Gift | Mechaniker | 5 | 735. | København | | | | | | | | | | | |
| | Agnes Myrup | | 1873 | 24/2 | København | Husmoder | | | | | | | | | | | | | | | | |
| | Johannes Myrup | | 1902 | 17/2 | København | Søn | | | | | | | | | | | | | | | | |
| | Esther Myrup | | 1904 | 14/10 | København | Datter | | | | | | | | | | | | | | | | |
| | Karen Myrup | | 1904 | 14/10 | København | Datter | | | | | | | | | | | | | | | | |
| | Karen Marie Christensen | | 1835 | 2/3 | København | Husmoder | Enke | | | | | | | | | | | | | | | |
| | Kathrine Larsen | | 1876 | 7/11 | København | Husmoder | Gift | | | | | | | | | | | | | | | |
| 2. sal t. h. | Waldemar Petersen | | 1881 | 2/6 | København | Husfader | Gift | Købmand | 3 | 500. | København | | | | | | | | | | | |
| | Ernest Valfrida Petersen | | 1883 | 24/6 | København | Husmoder | | | | | | | | | | | | | | | | |
| | Hans-Olaf Hans Peter Petersen | | 1909 | 4/2 | København | Søn | | | | | | | | | | | | | | | | |
| 3. sal t. h. | Karl Christian Christensen | | 1872 | 12/8 | København | Husfader | Gift | Snedkermester | 3 | 450. | | | | | | | | | | | | |
| | Jacobine Christensen | | 1874 | 23/10 | København | Husmoder | | | | | | | | | | | | | | | | |
| 3. sal t. v. | Fruent Alexander Wieda | | 1888 | 17/6 | København | Husfader | Gift | Købmand | 5 | 760 | | | | | | | | | | | | |
| | Lilje Wieda | | 1886 | 15/2 | København | Husmoder | | | | | | | | | | | | | | | | |
| | Ninna Soljød | | 1896 | 27/1 | København | Søn | | | | | | | | | | | | | | | | |

Marselisborg
St. Annas

1/2 17 København
Carl Johansgade 4

Myrup
Thale

Waldemar Petersen
Petersen

annet

4875

1/5 17 alle de andre

Tillægsskema I. Herpaa opføres udenbys eller i Udlandet boende Personer, der i Ejendommen driver Forretning, Haandværk eller anden selvstændig Næringsdrift.

| Navn. | Stilling. | Adresse | | |
|-------|-----------|----------|-------------|---|
| | | Kommune. | Gade og Nr. | Hvis udenfor Danmark, vedkommende Land. |
| | | | | |
| | | | | |
| | | | | |
| | | | | |
| | | | | |
| | | | | |
| | | | | |
| | | | | |
| | | | | |

Tillægsskema II. Forsaavidt Ejeren af Ejendommen har Bopæl udenfor Aarhus, opføres hans (hendes) Navn, Stilling og Adresse paa dette Skema.

| Navn. | Stilling. | Adresse | | |
|-------|-----------|----------|-------------|---|
| | | Kommune. | Gade og Nr. | Hvis udenfor Danmark, vedkommende Land. |
| | | | | |
| | | | | |
| | | | | |
| | | | | |
| | | | | |

Tillægsskema III. Herpaa opføres inden- og udenlandske Selskaber, Foreninger og Institutioner, der har Kontor eller Forretningslokaler i Ejendommen.

| Selskabets eller Institutionens Navn. | Forretnings Branche. | Forsaavidt Selskabet er hjemmehørende udenfor Aarhus, opføres her Opholdskommunens Navn. Er Selskabet hjemmehørende i Udlandet anføres Navnet paa Selskabets herværende Repræsentant. |
|---------------------------------------|---------------------------|---|
| <i>Emil Thomsen & Thraud</i> | <i>Ligningsforretning</i> | |
| | | |
| | | |
| | | |
| | | |

Antal Beboelseslejligheder.

(Udfyldes af Ejeren eller Viceværtten).

I Ejendommen findes:

| Antal. | Beboelseslejligheder med 1 Værelse og Køkken. |
|-----------|---|
| | do. - 2 Værelser. |
| | do. - 3 do. uden Digeværelse. |
| <i>4.</i> | do. - 3 do. med do. |
| | do. - 4 do. uden do. |
| | do. - 4 do. med do. |
| <i>4.</i> | do. - 5 do. " " |
| | do. - 6 do. |
| | do. - 6 do. og derover. |

At samtlige Personer og Selskaber m. v., som har lejet Lejlighed eller Lokaler, bor eller driver Forretning i forannævnte Ejendom, er optagne paa denne Liste, bevidnes.

Aarhus, den *26 Okt.* 1917.

Ejeren's Navn: *Christian Kibick.*

Ejeren's Bopæl: *Skjoldgade 59 15.*

Ant. Larsen Jensen.
Larsen eller Viceværts Underskrift.

n selvstændig Næringsdrift.

Hvis udenfor Danmark,
vedkommende Land.

e paa dette Skema.

Hvis udenfor Danmark,
vedkommende Land.

glokaler i Ejendommen.

emmhørende udenfor Aarhus,
ldskommunens Navn.
de i Udlandet anføres Navnet
værende Repræsentant.

om har lejet Lejlighed eller
om, er optagne paa denne

Distrikt Nr.

Afhentes den

Løbe-Nr.: 4072

Gade: H. Pontoppidansgade

Husnummer: 16

Mandtalsliste

over

Personer, Selskaber, Foreninger og Institutioner,

der benytter Lokaler

i ovennævnte Ejendom.

I Henhold til Lov af 15. Maj 1875 § 21, jfr. § 22, paahviler det under Strafansvar vedkommende Husejer eller hans Befuldmægtigede at udfylde nærværende Skema.

Beboelsesskemaet. Alle i Ejendommen boende Personer opføres med deres fulde Navn og øvrige i Skemaet forlangte Oplysninger, uanset om de midlertidig er fraværende.

Tillægsskema I. (Se Bagsiden). Paa dette Skema opføres **udenbys eller i Udlandet boende Personer**, der i Ejendommen driver Forretning, Haandværk eller anden selvstændig Næringsdrift.

Tillægsskema II. (Se Bagsiden). Forsaavidt **Ejeren af Ejendommen** har Bopæl udenfor Aarhus, opføres hans Navn, Stilling og Adresse paa dette Skema.

Tillægsskema III. (Se Bagsiden). Herpaa opføres **inden- og udenlandske Selskaber, Foreninger og Institutioner**, der har Kontor eller Forretningslokaler i Ejendommen.

Ifald der ikke er tilstrækkelig Plads paa det tilsendte Skema til alle Ejendommens Beboere, vil flere Skemaer kunne faas udleverede ved Henvendelse paa **Skattekontoret, Mejlgade 4, 1ste Sal.** (Aabent fra Kl. 9—2 og fra 4—6).

Aarhus Byraad, i Oktober 1917.

Bemærk Bagsiden,

der skal udfyldes af Ejendommens Ejer eller dennes Repræsentant.

Optælling.

(Foretages ved Byraadets Foranstaltning).

Mandkon..... 7

Kvindekon..... 9

Ialt... 16 Personer.

Kibæk.

te 39 15.

Jepsen.
Underskrift.

Beboelseskema.

16.

| Opføres i Rækkefølge saaledes: Forhus, Sidehus, Baghus. (Kælder, Stue, 1. Sal o. s. v.) | Samtlige Beboere af begge Køn Fulde Navn. Ved Børn uden Navn sættes „Dreng“ eller „Pige“. Det almindelig benyttede Fornavn understreges. (Mellem hver Familie maa der helst være en Linies Mellemrum). | Fødselsaar. | Fødselsdag. | Fødeby. Hvis udenfor Danmark om Vedkommende har Indfødsret. | Stilling i Husstanden (Husfader, Husmoder, Son, Datter, Plejebarn, Plejedatter, Slægtning, Tyende, Logerende). | Gift, ugift, Enke, Enke-mand, Fraskilt eller Separeret. | Stand eller Livsstilling. Stillingen betegnes saaledes, at det kan ses, om Vedkommende er Principal eller Medhjælper, f. Eks. Snedkermester, Snedkersvend, Lærling o. s. v. | Husleje af Beboelseligheden samt Antal Værelser, Løbs- og Digeaarsmer medregnes ikke. Denne Dublet uddeles af Ejeren eller Vicarieren personlig. Antal Værelser | Arbejdsgiverens Navn og Bopæl, forsaavidt selvstændig Virksomhed ikke drives. | Forsaavidt Tilflytning til Aarhus er sket i det sidste Aar, da | | Hvis Flytning indenfor Aarhus Bygrænse er sket i det sidste Aar, da | | Hvor undervises de paa denne Liste opførte ukonfirmerede Børn mellem 6 og 14 1/2 Aar? Gaar de i en offentlig Skole, maa dennes Navn anføres. Gaar de i Privatskole, anføres Bestyrerens Navn. | Plejbørn, Lidfor Plejbørn sættes „Ja“ i denne Rubrik. | Vedrørende Værnepligten. | | | |
|---|---|-------------|-------------|--|---|---|--|--|---|--|--------------------------------|---|--|---|---|--------------------------|-------|----------|-----|
| | | | | | | | | | | naar? (Dato og Aarsal). | hvorfra? (By, Gade og Hus-Nr.) | Bopælen Oktober Flyttedag 1916. (Gade og Hus-Nr.) | Andre Bopæle siden Oktober Flyttedag 1916. (Gade og Hus-Nr.) | | | Kreds. | Lægd. | Bogstav. | Nr. |
| 1 ^{ste} Sal | <u>Ranna Mathia Schmidt</u> ✓ 1839 7/12 Staby Rungel. Husmoder Enke | | | | | | 5 | 800 | | | | | | | | | | | |
| | <u>Ranna Marie (Mikkelsen)</u> ✓ 1893 24/2 Holstedboe Tyende ugift | | | | | | | | | | | | | | | | | | |
| 2 ^{de} Sal | <u>Michael Christensen</u> ✓ 1863 29/12 Aarslev Husfader Gift | | | | | | 5 | 800 | Michael Christensen | | | | | | | | | | |
| | <u>Abel Thorvald Christensen</u> ✓ 1899 19/4 " " ugift | | | | | | | | Abel Thorvald Christensen | | | | | | | | | | |
| | <u>Elsa Mathilde Christensen</u> ✓ 1876 19/6 Aarslev Husmoder " | | | | | | | | Elsa Mathilde Christensen | | | | | | | | | | |
| 3 ^{de} Sal | <u>Jens Chr. Olsen Svandrup</u> ✓ 1873 7/3 Løjtjærhus Husfader Gift | | | | | | 5 | 800 | Jens Chr. Olsen | | | | | | | | | | |
| | <u>Thage Marie</u> " 1875 19/1 " Husmoder " | | | | | | | | Thage Marie | | | | | | | | | | |
| | <u>Anita Louise</u> " 1899 7/5 Aarslev Datter | | | | | | | | Anita Louise | | | | | | | | | | |
| 4 ^{de} Sal | <u>Julie Kristine Riedemann</u> ✓ 1875 27/5 Århus Husmoder Gift | | | | | | 5 | 800 | | | | | | | | | | | |
| | <u>Johan H. S. Riedemann</u> ✓ 1877 28/7 Århus Husfader " | | | | | | | | Johan H. S. Riedemann | | | | | | | | | | |
| | <u>Anton Riedemann</u> 1905 2/3 Århus Datter | | | | | | | | Anton Riedemann | | | | | | | | | | |
| | <u>Erik Riedemann</u> ✓ 1905 3/3 Århus Son | | | | | | | | Erik Riedemann | | | | | | | | | | |
| | <u>Ed Riedemann</u> 1906 27/5 " " | | | | | | | | Ed Riedemann | | | | | | | | | | |
| | <u>Willy Ernst Riedemann</u> 1913 4/2 " Datter | | | | | | | | Willy Ernst Riedemann | | | | | | | | | | |
| | <u>Emilie Engstrøm</u> ✓ 1894 24/6 " Tyende | | | | | | | | Emilie Engstrøm | | | | | | | | | | |
| | <u>Gerda Jensen</u> 1901 23/1 " " | | | | | | | | Gerda Jensen | | | | | | | | | | |
| | <u>Anna Mathilde</u> | | | | | | | | Anna Mathilde | | | | | | | | | | |

Frk. Smekke
Købmand
Købmand
Købmand

Tillægsskema I. Herpaa opføres udenbys eller i Udlandet boende Personer, der i Ejendommen driver Forretning, Haandværk eller anden selvstændig Næringsdrift.

| Navn. | Stilling. | Adresse | | |
|-------|-----------|----------|-------------|---|
| | | Kommune. | Gade og Nr. | Hvis udenfor Danmark, vedkommende Land. |
| | | | | |
| | | | | |
| | | | | |
| | | | | |
| | | | | |
| | | | | |
| | | | | |
| | | | | |
| | | | | |

Tillægsskema II. Forsaavidt Ejeren af Ejendommen har Bopæl udenfor Aarhus, opføres hans (hendes) Navn, Stilling og Adresse paa dette Skema.

| Navn. | Stilling. | Adresse | | |
|-------|-----------|----------|-------------|---|
| | | Kommune. | Gade og Nr. | Hvis udenfor Danmark, vedkommende Land. |
| | | | | |
| | | | | |
| | | | | |
| | | | | |
| | | | | |

Tillægsskema III. Herpaa opføres inden- og udenlandske Selskaber, Foreninger og Institutioner, der har Kontor eller Forretningslokaler i Ejendommen.

| Selskabets eller Institutionens Navn. | Forretnings Branche. | Forsaavidt Selskabet er hjemmehørende udenfor Aarhus, opføres her Opholdskommunens Navn. Er Selskabet hjemmehørende i Udlandet anføres Navnet paa Selskabets henværende Repræsentant. |
|---------------------------------------|--------------------------|--|
| <i>Erkens & Pedersen</i> | <i>Indvands Ingeniør</i> | |
| | | |
| | | |
| | | |
| | | |

Antal Beboelseslejligheder.

(Udfyldes af Ejeren eller Viceværten).

I Ejendommen findes:

| Antal. | Beboelseslejligheder med 1 Værelse og Køkken. |
|--------|---|
| | do. - 2 Værelser. |
| | do. - 3 do. uden Pigeværelse. |
| | do. - 3 do. med do. |
| | do. - 4 do. uden do. |
| 1 | do. - 4 do. med do. |
| 4 | do. - 5 do. " " |
| | do. - 6 do. |
| | do. - 6 do. og derover. |

At samtlige Personer og Selskaber m. v., som har lejet Lejlighed eller Lokaler, bor eller driver Forretning i forannævnte Ejendom, er optagne paa denne Liste, bevidnes.

Aarhus, den *20 Oktober* 1917.

Ejerens Navn:

Pedersen

Ejerens Bopæl:

A. Pustopidamsgade 16

Pedersen

Ejerens eller Viceværten's Underskrift.

Selvstændig Næringsdrift.

Distrikt Nr.

Løbe-Nr.: 4073

Udenfor Danmark, vedkommende Land.

Afhentes den

Gade: H. Pontoppidansgade

Husnummer: 18

Mandtalsliste

over

Personer, Selskaber, Foreninger og Institutioner,

der benytter Lokaler

i ovennævnte Ejendom.

paa dette Skema.

Udenfor Danmark, vedkommende Land.

I Henhold til Lov af 15. Maj 1875 § 21, jfr. § 22, paahviler det under Strafansvar vedkommende Husejer eller hans Befuldmægtigede at udfylde nærværende Skema.

Beboelsesskemaet. Alle i Ejendommen boende Personer opføres med deres fulde Navn og øvrige i Skemaet forlangte Oplysninger, uanset om de midlertidig er fraværende.

Lokaler i Ejendommen.

Udenfor Aarhus, Skommunens Navn.

Tillægsskema I. (Se Bagsiden). Paa dette Skema opføres **udenbys eller i Udlandet boende Personer**, der i Ejendommen driver Forretning, Haandværk eller anden selvstændig Næringsdrift.

Udenfor Aarhus, Navnet nærværende Repræsentant.

Tillægsskema II. (Se Bagsiden). Forsaavidt **Ejeren af Ejendommen** har Bopæl udenfor Aarhus, opføres hans Navn, Stilling og Adresse paa dette Skema.

Tillægsskema III. (Se Bagsiden). Herpaa opføres **inden- og udenlandske Selskaber, Foreninger og Institutioner**, der har Kontor eller Forretningslokaler i Ejendommen.

Ifald der ikke er tilstrækkelig Plads paa det tilsendte Skema til alle Ejendommens Beboere, vil flere Skemaer kunne faas udleverede ved Henvendelse paa **Skattekontoret, Mejlgade 4, 1ste Sal.** (Aabent fra Kl. 9-2 og fra 4-6).

Aarhus Byraad, i Oktober 1917.

Har lejet Lelighed eller anden, er optagne paa denne

Bemærk Bagsiden,

der skal udfyldes af Ejendommens Ejer eller dennes Repræsentant.

Optælling.

(Foretages ved Byraadets Foranstaltning).

Mandkøn.....

18

Kvindekøn.....

19

Ialt... 37 Personer.

Ejers Underskrift.

Den 16



Beboelseskema.

18.

| Opføres i Rækkefølge saaledes: Forhus, Sidehus, Baghus. (Kælder, Stue, 1. Sal o. s. v.) | Samtlige Beboere af begge Køn | | Fødeby. Hvis udenfor Danmark om Vedkommende har Indfødsret. | Stilling i Husstanden (Husfader, Husmoder, Søn, Datter, Pleiesøn, Plejedatter, Slægtning, Tyende, Logerende). | Gift, ugift, Enke, Enke-mand, Fraskilt eller Separeret. | Stand eller Livsstilling. Stillingen betegnes saaledes, at det kan ses, om Vedkommende er Principal eller Medhjælper, f. Eks. Snedkermester, Snedkersvend, Lærling o. s. v. | Husleje af Beboelseligheden samt Antal Værelser. Leds- og Pigeværelser medregnes ikke. Denne Rubrik udfyldes af Ejeren eller Værelserens personlig. | | Arbejdsgiverens Navn og Bopæl, forsaavidt selvstændig Virksomhed ikke drives. | Forsaavidt Tilflytning til Aarhus er sket i det sidste Aar, da | | Hvis Flytning indenfor Aarhus Bygrænse er sket i det sidste Aar, da | | Hvor undervises de paa denne Liste opførte ukonfirmerede Børn mellem 6 og 14's Aar? Gaar de i en offentlig Skole, maas dennes Navn anføres. Gaar de i Privatskole, anføres Bestyrerens Navn. | Plejebørn. Lidfor Plejebørn sættes Ja i denne Rubrik. | Vedrørende Værnepligten. | | | |
|---|---------------------------------|-------------|---|---|---|---|---|-----------------|---|--|--------------------------------|---|--|--|---|--------------------------|-------|----------|-----|
| | Fødselsaar. | Fødselsdag. | | | | | Antal | Aarlig Leje Kr. | | naar? (Dato og Aarstal). | hvorfra? (By, Gade og Hus-Nr.) | Bopælen Oktober Flyttedag 1916. (Gade og Hus-Nr.) | Andre Bopæle siden Oktober Flyttedag 1916. (Gade og Hus-Nr.) | | | Kreds. | Løgd. | Bogstav. | Nr. |
| Huen t. h. | Christen Krarup Jørgensen ✓ | | 1886 | 8-11 | Thurs | Husfader | | 4 | 560 | P. Rasmussen Fr. All. 49 | | | | | 4 | 234 | B | 379 | |
| | Olya Mari Katrine Jørgensen | | 1889 | 22-8 | Aarhus | Husmoder | | | | | | | | | | | | | |
| | Frya Jørgensen | | 1914 | 6-2 | Aarhus | Datter | | | | | | | | | | | | | |
| Huen t. v. | Jens Frederik Oluf Andersen ✓ | | 1878 | 27-4 | Abdras | Husfader | | 4 | 575 | Detailist | | | | | | | | | |
| | Mathilde Emilie Andersen | | 1882 | 1-2 | København | Husmoder | | | | | | | | | | | | | |
| | Ebba Andersen | | 1902 | 24-9 | Hogenstrup | Datter | | | | | | | | | | | | | |
| | Ove Andersen | | 1904 | 28-5 | Nastved | Søn | | | | | | | | | | | | | |
| 1. Sal t. v. | Siel Verner Rosbak ✓ | | 1874 | 24-6 | Middelfart | Husfader | | 4 | 565 | Overbetsgrafist | | | | | | | | | |
| | Ellen Ida Samilla Rosbak | | 1880 | 7-11 | København | Husmoder | | | | | | | | | | | | | |
| | Erik Verner Rosbak | | 1902 | 9-9 | Fredensborg | Søn | | | | | | | | | | | | | |
| | Karen Margrethe | | 1903 | 9-9 | " | Datter | | | | | | | | | | | | | |
| | Helga Emilia | | 1905 | 24-5 | " | " | | | | | | | | | | | | | |
| | Carl Edward | | 1910 | 5-4 | København | Søn | | | | | | | | | | | | | |
| | Jørgen Holmgaard ✓ | | 1875 | 11-12 | Ydstrup | Husfader | | 4 | 565 | St. Pauls Apoteker | | | | | | | | | |
| 1 - t. h. | Kate Holmgaard | | 1878 | 2-7 | Krabbeholst | Hustru | | | | | | | | | | | | | |
| | Krit | | 1903 | 1-8 | Aalborg | Søn | | | | | | | | | | | | | |
| 2 - t. v. | David Christian Laurin ✓ | | 1882 | 5-11 | Sorhus | Husfader | | 4 | 550 | Dankfuldmaght | | | | | | | | | |
| | Dagmar Bergeth Laurin | | 1883 | 11-12 | " | Husmoder | | | | | | | | | | | | | |
| | Edwin Jørgen Oluf Laurin | | 1910 | 27-7 | " | Søn | | | | | | | | | | | | | |
| 2 - t. h. | Hans Henriksen ✓ | | 1870 | 29-10 | Fjernborg | Husfader | | 4 | 575 | Overinspektør | National | 1916/10 | Riss Str. 1 | | | | | | |
| | Ane Marie Henriksen | | 1872 | 17-11 | Sorhus | Husmoder | | | | | | | | | | | | | |
| | Hans Carl Henriksen ✓ | | 1897 | 8-2 | Aarhus | Søn | | | | | Konstner | Baunsgade | 11 17. Haarnall | | | | | | |
| | Anna Henriksen | | | | | | | | | | | | | | | | | | |
| 3. Sal til højre | Emmanuel Andreas Emil Westphal | | 76 | 8-5 | Selby | Fader | | 4 | 500 | Torretingsfører | Berlins Frugtstude | | Pannesteds | | | | | | |
| | Elisabeth Westphal | | 79 | 1-12 | do. | Moder | | | | | | | | | | | | | |
| | Uigo Joakim Westphal | | 1882 | 4-11 | do. | Søn | | | | | | | | | | | | | |
| 3 - til venstre | Hugo Einar Carsten Sommer ✓ | | 1892 | 1-11 | Charlottenlund | Husfader | | 4 | 550 | Repræsentant | C. B. Møller 6. Kbhvn | | | | | | | | |
| | Ebba Louise Sommer | | 1892 | 1-6 | Nybyen F. | Hustru | | | | | | | | | | | | | |
| | Gyda Marie Louise Sommer | | 1916 | 6-7 | Aarhus | Datter | | | | | | | | | | | | | |
| | Drenge | | 1917 | 16-10 | Aarhus | Søn | | | | | | | | | | | | | |
| 4 - til venstre | Lysia Alfrida Sommer ✓ | | 1897 | 12-9 | Thisted | Husmoder | | | | | | | | | | | | | |
| | Maricus Christensen ✓ | | 1876 | 1-3 | Ornø | Fader | | 4 | 360 | Snedkermester | | | | | | | | | |
| | Kirstine Christensen | | 1878 | 20-5 | Aarhus | Moder | | | | | | | | | | | | | |
| | Lauge Marie Christensen | | 1908 | 1-11 | Aarhus | Datter | | | | | | | | | | | | | |
| | Christine Christensen | | 1908 | 1-4 | " | Søn | | | | | | | | | | | | | |
| | Yrsa Mariet Christensen | | 1905 | 1-3 | " | Datter | | | | | | | | | | | | | |
| | Helga Ella Ragnhild Christensen | | 1909 | 5-11 | " | " | | | | | | | | | | | | | |
| 4 - til højre | Gudrun Ingrid Christensen | | 1912 | 20-12 | " | " | | | | | | | | | | | | | |
| | Hans Carl Nielsen | | | | | | | 4 | 350 | Handlerv | | | | | | | | | |

Underviser
Kjæmmit
Laurin
K. Nielsen

Forlegers Skole
Laurin
K. Nielsen

Fri skole

Krabbeholst

Pannesteds

Fri skole

Udelstet af Rillen
som ufjendlydig

Udelstet af Rillen
som ufjendlydig

22-11

Tillægsskema I. Herpaa opføres udenbys eller i Udlandet boende Personer, der i Ejendommen driver Forretning, Haandværk eller anden selvstændig Næringsdrift.

| Navn. | Stilling. | Adresse | | |
|-------|-----------|----------|-------------|---|
| | | Kommune. | Gade og Nr. | Hvis udenfor Danmark, vedkommende Land. |
| | | | | |
| | | | | |
| | | | | |
| | | | | |
| | | | | |
| | | | | |
| | | | | |
| | | | | |
| | | | | |

Tillægsskema II. Forsaavidt Ejeren af Ejendommen har Bopæl udenfor Aarhus, opføres hans (hendes) Navn, Stilling og Adresse paa dette Skema.

| Navn. | Stilling. | Adresse | | |
|-------|-----------|----------|-------------|---|
| | | Kommune. | Gade og Nr. | Hvis udenfor Danmark, vedkommende Land. |
| | | | | |
| | | | | |
| | | | | |
| | | | | |
| | | | | |

Tillægsskema III. Herpaa opføres inden- og udenlandske Selskaber, Foreninger og Institutioner, der har Kontor eller Forretningslokaler i Ejendommen.

| Selskabets eller Institutionens Navn. | Forretnings Branche. | Forsaavidt Selskabet er hjemmehørende udenfor Aarhus, opføres her Opholdskommunens Navn. |
|---------------------------------------|----------------------|--|
| | | Er Selskabet hjemmehørende i Udlandet anføres Navnet paa Selskabets herværende Repræsentant. |
| | | |
| | | |
| | | |
| | | |
| | | |
| | | |
| | | |
| | | |
| | | |

Antal Beboelseslejligheder.

(Udfyldes af Ejeren eller Viceværten).

I Ejendommen findes:

| Antal. | Beboelseslejligheder med 1 Værelse og Køkken. |
|--------|---|
| | do. - 2 Værelser. |
| | do. - 3 do. uden Digeværrelse. |
| | do. - 3 do. med do. |
| 10 | do. - 4 do. uden do. |
| | do. - 4 do. med do. |
| | do. - 5 do. |
| | do. - 6 do. |
| | do. - 6 do. og derover. |

At samtlige Personer og Selskaber m. v., som har lejet Lejlighed eller Lokaler, bor eller driver Forretning i forannævnte Ejendom, er optagne paa denne Liste, bevidnes.

Aarhus, den 24. Oktober 1917.

Ejers Navn: *Emil Nielsen*

Ejers Bopæl: *Parkapptauergade 2, 07.*

Emil Nielsen
Ejers eller Viceværts Underskrift.

Selvstændig Næringsdrift.
is udenfor Danmark,
edkommende Land.

Distrikt Nr.

Løbe-Nr.: 4074

Gade: H. Pontoppidansgade

Afhentes den

Husnummer: 20

Mandtalsliste

over

Personer, Selskaber, Foreninger og Institutioner,

der benytter Lokaler

i ovennævnte Ejendom.

paa dette Skema.

is udenfor Danmark,
edkommende Land.

lokaler i Ejendommen.

mhørende udenfor Aarhus,
skommunens Navn.
e i Udlandet anføres Navnet
erende Repræsentant.

n har lejet Lelighed eller
m, er optagne paa denne

I Henhold til Lov af 15. Maj 1875 § 21, jfr. § 22, paahviler det under Strafansvar vedkommende Husejer eller hans Befuldmægtigede at udfylde nærværende Skema.

Beboelsesskemaet. Alle i Ejendommen boende Personer opføres med deres fulde Navn og øvrige i Skemaet forlangte Oplysninger, uanset om de midlertidig er fraværende.

Tillægsskema I. (Se Bagsiden). Paa dette Skema opføres **udenbys eller i Udlandet boende Personer**, der i Ejendommen driver Forretning, Haandværk eller anden selvstændig Næringsdrift.

Tillægsskema II. (Se Bagsiden). Forsaavidt **Ejeren af Ejendommen** har Bopæl udenfor Aarhus, opføres hans Navn, Stilling og Adresse paa dette Skema.

Tillægsskema III. (Se Bagsiden). Herpaa opføres **inden- og udenlandske Selskaber, Foreninger og Institutioner**, der har Kontor eller Forretningslokaler i Ejendommen.

Ifald der ikke er tilstrækkelig Plads paa det tilsendte Skema til alle Ejendommens Beboere, vil flere Skemaer kunne faas udleverede ved Henvendelse paa **Skattekontoret, Mejlgade 4, 1ste Sal.** (Aabent fra Kl. 9-2 og fra 4-6).

Aarhus Byraad, i Oktober 1917.

Bemærk Bagsiden,

der skal udfyldes af Ejendommens Ejer eller dennes Repræsentant.

Optælling.

(Foretages ved Byrådets Foranstaltning).

Mandkøn..... 14

Kvindkøn..... 17

Ialt... 31 Personer.

Handwritten signature and date: 20/10

Handwritten signature: Einar N. Nissen
Ejeren's Underskrift.



Tillægsskema I. Herpaa opføres udenbys eller i Udlandet boende Personer, der i Ejendommen driver Forretning, Haandværk eller anden selvstændig Næringsdrift.

| Navn. | Stilling. | Adresse | | |
|-------|-----------|----------|-------------|---|
| | | Kommune. | Gade og Nr. | Hvis udenfor Danmark, vedkommende Land. |
| | | | | |
| | | | | |
| | | | | |
| | | | | |
| | | | | |
| | | | | |
| | | | | |
| | | | | |
| | | | | |

Tillægsskema II. Forsoavidt Ejeren af Ejendommen har Bopæl udenfor Aarhus, opføres hans (hendes) Navn, Stilling og Adresse paa dette Skema.

| Navn. | Stilling. | Adresse | | |
|-------|-----------|----------|-------------|---|
| | | Kommune. | Gade og Nr. | Hvis udenfor Danmark, vedkommende Land. |
| | | | | |
| | | | | |
| | | | | |
| | | | | |
| | | | | |

Tillægsskema III. Herpaa opføres inden- og udenlandske Selskaber, Foreninger og Institutioner, der har Kontor eller Forretningslokaler i Ejendommen.

| Selskabets eller Institutionens Navn. | Forretnings Branche. | Forsaavidt Selskabet er hjemmehørende udenfor Aarhus, opføres her Opholdskommunens Navn. |
|---------------------------------------|----------------------|--|
| | | Er Selskabet hjemmehørende i Udlandet anføres Navnet paa Selskabets herværende Repræsentant. |
| | | |
| | | |
| | | |
| | | |
| | | |
| | | |

Antal Beboelseslejligheder.

(Udfyldes af Ejeren eller Viceværten).

I Ejendommen findes:

| Antal. | Beboelseslejligheder med 1 Værelse og Køkken. |
|--------|---|
| | do. - 2 Værelser. |
| 8 | do. - 3 do. uden Pigeværelse. |
| 7 | do. - 3 do. med do. |
| | do. - 4 do. uden do. |
| | do. - 4 do. med do. |
| | do. - 5 do. |
| | do. - 6 do. |
| | do. - 6 do. og derover. |

At samtlige Personer og Selskaber m. v., som har lejet Lejlighed eller Lokaler, bor eller driver Forretning i forannævnte Ejendom, er optagne paa denne Liste, bevidnes.

Aarhus, den 24. Juni 1917.

Ejers Navn: *Emil Nielsen*

Ejers Bopæl: *Pontoppidanvej 20A*

Emil Nielsen
Ejers eller Viceværts Underskrift.

Selvstændig Næringsdrift.

Udenfor Danmark,
vedkommende Land.

På dette Skema.

Udenfor Danmark,
vedkommende Land.

Lokaler i Ejendommen.

Udenfor Aarhus,
kommunens Navn.

I Udlandet anføres Navnet
for den Repræsentant.

Har lejet Lelighed eller
n, er optagne på denne

Kildsen

Larsen 2012

Kildsen
Ejendommens Underskrift.

Distrikt Nr.

Afhentes den

Løbe-Nr.: 4075

Gade: H. Pontoppidansgade

Husnummer: *22*

Mandtalsliste

over

Personer, Selskaber, Foreninger og Institutioner, der benytter Lokaler i ovennævnte Ejendom.

I henhold til Lov af 15. Maj 1875 § 21, jfr. § 22, påhviler det under Strafansvar vedkommende Husejer eller hans Befuldmægtigede at udfylde nærværende Skema.

Beboelseskemaet. Alle i Ejendommen boende Personer opføres med deres fulde Navn og øvrige i Skemaet forlangte Oplysninger, uanset om de midlertidig er fraværende.

Tillægsskema I. (Se Bagsiden). På dette Skema opføres **udenbys eller i Udlandet boende Personer**, der i Ejendommen driver Forretning, Haandværk eller anden selvstændig Næringsdrift.

Tillægsskema II. (Se Bagsiden). Forsaavidt **Ejeren af Ejendommen** har Bopæl udenfor Aarhus, opføres hans Navn, Stilling og Adresse på dette Skema.

Tillægsskema III. (Se Bagsiden). Herpå opføres **inden- og udenlandske Selskaber, Foreninger og Institutioner**, der har Kontor eller Forretningslokaler i Ejendommen.

Ifald der ikke er tilstrækkelig Plads på det tilsendte Skema til alle Ejendommens Beboere, vil flere Skemaer kunne faas udleverede ved Henvendelse på **Skattekontoret, Mejlgade 4, 1ste Sal.** (Aabent fra Kl. 9-2 og fra 4-6).

Aarhus Byraad, i Oktober 1917.

Bemærk Bagsiden,

der skal udfyldes af Ejendommens Ejer eller dennes Repræsentant.

Optælling.

(Foretages ved Byraadets Foranstaltning).

Mændkon.....

Kvindekon.....

Ialt... *13* Personer.



Tillægsskema I. Herpaa opføres udenbys eller i Udlandet boende Personer, der i Ejendommen driver Forretning, Haandværk eller anden selvstændig Næringsdrift.

| Navn. | Stilling. | Adresse | | |
|-------|-----------|----------|-------------|---|
| | | Kommune. | Gade og Nr. | Hvis udenfor Danmark, vedkommende Land. |
| ✓ | ✓ | ✓ | ✓ | ✓ |
| | | | | |
| | | | | |
| | | | | |
| | | | | |
| | | | | |
| | | | | |

Tillægsskema II. Forsaavidt Ejeren af Ejendommen har Bopæl udenfor Aarhus, opføres hans (hendes) Navn, Stilling og Adresse paa dette Skema.

| Navn. | Stilling. | Adresse | | |
|-------|-----------|----------|-------------|---|
| | | Kommune. | Gade og Nr. | Hvis udenfor Danmark, vedkommende Land. |
| ✓ | ✓ | ✓ | ✓ | ✓ |
| | | | | |
| | | | | |
| | | | | |

Tillægsskema III. Herpaa opføres inden- og udenlandske Selskaber, Foreninger og Institutioner, der har Kontor eller Forretningslokaler i Ejendommen.

| Selskabets eller Institutionens Navn. | Forretnings Branche. | Forsaavidt Selskabet er hjemmehørende udenfor Aarhus, opføres her Opholdskommunens Navn. Er Selskabet hjemmehørende i Udlandet anføres Navnet paa Selskabets herværende Repræsentant. |
|---------------------------------------|----------------------|---|
| ✓ | ✓ | ✓ |
| | | |
| | | |
| | | |

Antal Beboelseslejligheder.

(Udfyldes af Ejeren eller Viceværten).

I Ejendommen findes:

| Antal. | Beboelseslejligheder med 1 Værelse og Køkken. |
|--------|---|
| | do. - 2 Værelser. |
| | do. - 3 do. uden Digeværrelse. |
| | do. - 3 do. med do. |
| | do. - 4 do. uden do. |
| | do. - 4 do. med do. |
| 4 | do. - 5 do. med 2 do. |
| | do. - 6 do. |
| | do. - 6 do. og ² derover. |

At samtlige Personer og Selskaber m. v., som har lejet Lejlighed eller Lokaler, bor eller driver Forretning i forannævnte Ejendom, er optagne paa denne Liste, bevidnes.

Aarhus, den 20 Oktober 1917.

Ejers Navn:

H. Post

Ejers Bopæl:

*Byfogedfuldmægtig
Rantzenstræde 22*

Ejers eller Viceværts Underskrift.

H. Post

selvstændig Næringsdrift.

udenfor Danmark,
vedkommende Land.

Distrikt Nr.

Afhentes den

Løbe-Nr.: 4076

Gade: H. Pontoppidansgade

Husnummer: 24

Mandtalsliste

over

Personer, Selskaber, Foreninger og Institutioner,

der benytter Lokaler

i ovennævnte Ejendom.

paa dette Skema.

udenfor Danmark,
vedkommende Land.

lokaler i Ejendommen.

enhørende udenfor Aarhus,
kommunens Navn.
i Udlandet anføres Navnet
vedkommende Repræsentant.

har lejet Lelighed eller
er optagne paa denne

I Henhold til Lov af 15. Maj 1875 § 21, jfr. § 22, påhviler det under Strafansvar vedkommende Husejer eller hans Befuldmægtigede at udfylde nærværende Skema.

Beboelseskemaet. Alle i Ejendommen boende Personer opføres med deres fulde Navn og øvrige i Skemaet forlangte Oplysninger, uanset om de midlertidig er fraværende.

Tillægsskema I. (Se Bagsiden). Paa dette Skema opføres **udenbys eller i Udlandet boende Personer**, der i Ejendommen driver Forretning, Haandværk eller anden selvstændig Næringsdrift.

Tillægsskema II. (Se Bagsiden). Forsaavidt **Ejeren af Ejendommen** har Bopæl udenfor Aarhus, opføres hans Navn, Stilling og Adresse paa dette Skema.

Tillægsskema III. (Se Bagsiden). Herpaa opføres **inden- og udenlandske Selskaber, Foreninger og Institutioner**, der har Kontor eller Forretningslokaler i Ejendommen.

Ifald der ikke er tilstrækkelig Plads paa det tilsendte Skema til alle Ejendommens Beboere, vil flere Skemaer kunne faas udleverede ved Henvendelse paa **Skattekontoret, Mejlgade 4, 1ste Sal.** (Aabent fra Kl. 9-2 og fra 4-6).

Aarhus Byraad, i Oktober 1917.

Bemærk Bagsiden,

der skal udfyldes af Ejendommens Ejer eller dennes Repræsentant.

Optælling.

(Foretages ved Byraadets Foranstaltning).

Mandkøn..... 13

Kvindkøn..... 19

Ialt... 32 Personer.

Underskrift.

Tillægsskema I. Herpaa opføres udenbys eller i Udlandet boende Personer, der i Ejendommen driver Forretning, Haandværk eller anden selvstændig Næringsdrift.

| Navn. | Stilling. | Adresse | | |
|-------|-----------|----------|-------------|---|
| | | Kommune. | Gade og Nr. | Hvis udenfor Danmark, vedkommende Land. |
| | | | | |
| | | | | |
| | | | | |
| | | | | |
| | | | | |
| | | | | |
| | | | | |
| | | | | |
| | | | | |

Tillægsskema II. Forsevidt Ejeren af Ejendommen har Bopæl udenfor Aarhus, opføres hans (hendes) Navn, Stilling og Adresse paa dette Skema.

| Navn. | Stilling. | Adresse | | |
|-------|-----------|----------|-------------|---|
| | | Kommune. | Gade og Nr. | Hvis udenfor Danmark, vedkommende Land. |
| | | | | |
| | | | | |
| | | | | |
| | | | | |
| | | | | |

Tillægsskema III. Herpaa opføres inden- og udenlandske Selskaber, Foreninger og Institutioner, der har Kontor eller Forretningslokaler i Ejendommen.

| Selskabets eller Institutionens Navn. | Forretnings Branche. | Forsaavidt Selskabet er hjemmehørende udenfor Aarhus, opføres her Opholdskommunens Navn. Er Selskabet hjemmehørende i Udlandet anføres Navnet paa Selskabets herværende Repræsentant. |
|---------------------------------------|----------------------|--|
| | | |
| | | |
| | | |
| | | |
| | | |
| | | |

Antal Beboelseslejligheder.

(Udfyldes af Ejeren eller Viceværtten).

I Ejendommen findes:

| Antal. | Beboelseslejligheder med 1 Værelse og Køkken. |
|--------|---|
| 1 | do. - 2 Værelser. |
| 1 | do. - 3 do. uden Dageværelse. |
| 2 | do. - 3 do. med do. |
| | do. - 4 do. uden do. |
| 4 | do. - 4 do. med do. |
| 3 | do. - 5 do. |
| | do. - 6 do. |
| | do. - 6 do. og derover. |

At samtlige Personer og Selskaber m. v., som har lejet Lejlighed eller Lokaler, bor eller driver Forretning i forannævnte Ejendom, er optagne paa denne Liste, bevidnes.

Aarhus, den 26 October 1917.

Ejers Navn:

Anna Kyrtinge

Ejers Bopæl:

Pontoppidansgade 26

Anna Kyrtinge

Ejers eller Viceværtens Underskrift.

Distrikt Nr.

Løbe-Nr.: 4077

Gade: H. Pontoppidansgade *og Assensgade*

Husnummer: 26

16

Afhentes den

Mandtalsliste

over

Personer, Selskaber, Foreninger og Institutioner,

der benytter Lokaler

i ovennævnte Ejendom.

I Henhold til Lov af 15. Maj 1875 § 21, jfr. § 22, påhviler det under Strafansvar vedkommende Husejer eller hans Befuldmægtigede at udfylde nærværende Skema.

Beboelseskemaet. Alle i Ejendommen boende Personer opføres med deres fulde Navn og øvrige i Skemaet forlangte Oplysninger, uanset om de midlertidig er fraværende.

Tillægsskema I. (Se Bagsiden). Paa dette Skema opføres **udenbys eller i Udlandet boende Personer**, der i Ejendommen driver Forretning, Haandværk eller anden selvstændig Næringsdrift.

Tillægsskema II. (Se Bagsiden). Forsaavidt **Ejeren af Ejendommen** har Bopæl udenfor Aarhus, opføres hans Navn, Stilling og Adresse paa dette Skema.

Tillægsskema III. (Se Bagsiden). Herpaa opføres **inden- og udenlandske Selskaber, Foreninger og Institutioner**, der har Kontor eller Forretningslokaler i Ejendommen.

Ifald der ikke er tilstrækkelig Plads paa det tilsendte Skema til alle Ejendommens Beboere, vil flere Skemaer kunne faas udleverede ved Henvendelse paa **Skattekontoret, Mejlgade 4, 1ste Sal.** (Aabent fra Kl. 9—2 og fra 4—6).

Aarhus Byraad, i Oktober 1917.

Bemærk Bagsiden,

der skal udfyldes af Ejendommens Ejer eller dennes Repræsentant.

Optælling.

(Foretages ved Byraadets Foranstaltning).

Mandkøn..... 12

Kvindkøn..... 19

Ialt... 31 Personer.

Beboelseskema.

26

| Opføres i Rækkefølge saaledes: Forhus, Sidehus, Baghus, (Kælder, Stue, 1. Sal o. s. v.) | Samtlige Beboere af begge Køn Fulde Navn. Ved Børn uden Navn sættes „Dreng“ eller „Pige“. Det almindelig benyttede Fornavn understreges. (Mellem hver Familie maa der helst være en Linies Mellemrum). | Fødselsaar. | Fødselsdag. | Fødested. Hvis udenfor Danmark om Vedkommende har Indfødsret. | Stilling i Husstanden (Husfader, Husmoder, Son, Datter, Plejeson, Plejedatter, Slægtning, Tyende, Logerende). | Gift, ugift, Enke, Enke-mand, Fraskilt eller Separeret. | Stand eller Livsstilling. Stillingen betegnes saaledes, at det kan ses, om Vedkommende er Principal eller Medhjælper, f. Eks. Snedkermester, Snekersvend, Lærling o. s. v. | Husleje af Beboelsestiligheden samt Antal Værelser. Løfts- og Pigeværelser medregnes ikke. Denne Rubrik udfyldes af Ejeren eller Værelserens personlig. | | Arbejdsgiverens Navn og Bopæl, forsaa vidt selvstændig Virksomhed ikke drives. | Forsaa vidt Tilflytning til Aarhus er sket i det sidste Aar, da | | Hvis Flytning indenfor Aarhus Bygrænse er sket i det sidste Aar, da | | Hvor undervises de paadenne Liste opførte ukonfirmerede Børn mellem 6 og 14 1/2 Aar? Gaar de i en offentlig Skole, maa dennes Navn anføres. Gaar de i Privatskole, anføres Bestyrerens Navn. | Plejebørn, Lidfor Plejebørn sættes „ja“ i denne Rubrik. | Vedørende Værnepligten. | | | |
|---|---|-------------|-------------|--|---|---|--|---|-----------------|--|---|--------------------------------|---|--|--|---|-------------------------|-------|----------|-----|
| | | | | | | | | Antal Værelser | Aarlig Leje Kr. | | naar? (Dato og Aarstal). | hvorfra? (By, Gade og Hus-Nr.) | Bopælen Oktober Flyttedag 1916. (Gade og Hus-Nr.) | Andre Bopæle siden Oktober Flyttedag 1916. (Gade og Hus-Nr.) | | | Kreds. | Løgd. | Bogstav. | Nr. |
| 1. Sal. | Anna Kjørtunge | 1862 | 25/10 | Aarhus | Husmoder | Enke | | 5 | 600 | | | | | | | | | | | |
| | Anna Margrethe Kjørtunge | 1906 | 15/9 | Aabo | Datter | | | | | | | | | | | | | | | |
| | Ellen Christiane | 1908 | 2/5 | - | - | | | | | | | | | | | | | | | |
| | Karen Elisabeth | 1900 | 2/5 | - | - | | | | | | | | | | | | | | | |
| | Agnes Striegler | 1899 | 16/4 | Horsens | Tyende | | | | | | | | | | | | | | | |
| " | Ernst Olsen | 1882 | 19-7 | Lindø | Husfader | | | 3 | 450 | | | | | | | | | | | |
| | Christine Marie Olsen | 1892 | 14-3 | Taastrup | Husmoder | | | | | | | | | | | | | | | |
| | Paul Gerhard Olsen | 1911 | 1-11 | København | Søn | | | | | | | | | | | | | | | |
| | Kelge Olsen | 1910 | 19-2 | " | " | | | | | | | | | | | | | | | |
| 1. Sal. | William Bailey | 1865 | 21/12 | Flensborg | Husfader | | | 3 | 495 | | | | | | | | | | | |
| | Loffi Bailey | 1875 | 16/5 | Flensborg | Husmoder | | | | | | | | | | | | | | | |
| | Emilie Lohmann | 1876 | 23/5 | Flensborg | Husmoder | Ugift | | | | | | | | | | | | | | |
| | Julius (Philipson) | 1858 | 1/2 | Randers | | Ugift | | 6 | 800 | | | | | | | | | | | |
| 2. Sal. | Carl Bechgaard | 1872 | 20/6 | Aaby | Husfader | | | 4 | 650 | | | | | | | | | | | |
| | Anna Bechgaard | 1882 | 1/9 | København | Husmoder | | | | | | | | | | | | | | | |
| | Paul-Eric Bechgaard | 1912 | 18/5 | København | Søn | | | | | | | | | | | | | | | |
| | Carl Johan Bechgaard | 1915 | 18/5 | København | Søn | | | | | | | | | | | | | | | |
| | Anna Nielsen | 1898 | 28/4 | København | Tyende | | | | | | | | | | | | | | | |
| 4. Sal. | Jørgen Adolf Pinov | 1888 | 18/4 | Vejen | Husfader | | | 4 | 650 | | | | | | | | | | | |
| | Hilda Pinov | 1889 | 9/2 | Vejen | Husmoder | | | | | | | | | | | | | | | |
| | Wibe Pinov | 1913 | 9/12 | " | Datter | | | | | | | | | | | | | | | |
| | Wibe Pinov | 1915 | 19/5 | " | " | | | | | | | | | | | | | | | |
| | Lina Pinov | 1891 | 28/5 | København | Tyende | | | | | | | | | | | | | | | |
| 3. Sal. | Emil V. U. Hojgaard | 1870 | 29/10 | Vejen | Husfader | | | 5 | 800 | | | | | | | | | | | |
| | M. H. C. Hojgaard | 1870 | 9/12 | do | Husmoder | | | | | | | | | | | | | | | |
| | Wibe Hojgaard | 1903 | 28/1 | København | Datter | | | | | | | | | | | | | | | |
| | Ljud Hojgaard | 1896 | 19/1 | Vejen | Tyende | | | | | | | | | | | | | | | |
| 3. Sal. | Eva Marie Glæsel | 1880 | 3/2 | København | Husmoder | Gift | | 3 | 495 | | | | | | | | | | | |
| | Karoline Petra Glæsel | 1880 | 17/8 | København | Husmoder | do | | | | | | | | | | | | | | |
| | Eva Marie Glæsel | 1893 | 23/3 | København | Søn | Ugift | | | | | | | | | | | | | | |
| | Rebekke Petersen | 1888 | 1/8 | København | Tyende | do | | | | | | | | | | | | | | |
| | Harald Peter S. Andersen | | | | Husfader | | | | | | 17/4.18 | København | | | | | | | | |
| Olga Helene | | | | Husmoder | | | | | | | | | | | | | | | | |
| Bygum | | | | Barn | | | | | | | | | | | | | | | | |
| Indpille Pige | | | | " | | | | | | | | | | | | | | | | |

4 230 L 731

Tillægsskema I. Herpaa opføres udenbys eller i Udlandet boende Personer, der i Ejendommen driver Forretning, Haandværk eller anden selvstændig Næringsdrift.

| Navn. | Stilling. | Adresse | | |
|-------|-----------|----------|-------------|---|
| | | Kommune. | Gade og Nr. | Hvis udenfor Danmark, vedkommende Land. |
| | | | | |
| | | | | |
| | | | | |
| | | | | |
| | | | | |
| | | | | |
| | | | | |
| | | | | |

Tillægsskema II. Forsaavidt Ejeren af Ejendommen har Bopæl udenfor Aarhus, opføres hans (hendes) Navn, Stilling og Adresse paa dette Skema.

| Navn. | Stilling. | Adresse | | |
|-------|-----------|----------|-------------|---|
| | | Kommune. | Gade og Nr. | Hvis udenfor Danmark, vedkommende Land. |
| | | | | |
| | | | | |
| | | | | |
| | | | | |

Tillægsskema III. Herpaa opføres inden- og udenlandske Selskaber, Foreninger og Institutioner, der har Kontor eller Forretningslokaler i Ejendommen.

| Selskabets eller Institutionens Navn. | Forretnings Branche. | Forsaauidt Selskabet er hjemmehørende udenfor Aarhus, opføres her Opholdskommunens Navn. |
|---------------------------------------|----------------------|---|
| | | Er Selskabet hjemmehørende i Udlandet anføres Navnet paa Selskabets hervedværende Repræsentant. |
| | | |
| | | |
| | | |
| | | |

Antal Beboelseslejligheder.

(Udfyldes af Ejeren eller Viceværien).

I Ejendommen findes:

| Antal. | Beboelseslejligheder med 1 Værelse og Køkken. |
|--------|---|
| | do. - 2 Værelser. |
| | do. - 3 do. uden Pigeværelse. |
| 3 | do. - 3 do. med do. |
| | do. - 4 do. uden do. |
| 2 | do. - 4 do. med do. |
| 3 | do. - 5 do. |
| | do. - 6 do. |
| | do. - 6 do. og 2 derover. |

At samtlige Personer og Selskaber m. v., som har lejet Lejlighed eller Lokaler, bor eller driver Forretning i forannævnte Ejendom, er optagne paa denne Liste, bevidnes.

Aarhus, den 26. Oktober 1917.

Ejers Navn: Anna Kyrtinge

Ejers Bopæl: Pontoppidensgade 26

Anna Kyrtinge
Ejers eller Viceværens Underskrift.

selvstændig Næringsdrift.

is udenfor Danmark,
vedkommende Land.

600

450

paa dette Skema.

is udenfor Danmark,
vedkommende Land.

lokaler i Ejendommen.

omhørende udenfor Aarhus,
kommunens Navn.
i Udlandet anføres Navnet
erende Repræsentant.

har lejet Leflighed eller
er optagne paa denne

gade 26

hertinge
Underskrift.

16. Oktober

Spindstrupvej 11

1. ekspansionsret

1. etage

600
450

