

Århus FT 1919

66

*Fil  
H  
Y.*

Erhvervsarkivet

04763

Folkeregistret

1407



8023768401

1885 - 1953

Skattemandtalister

1919

Banegaardsgade

8023768401

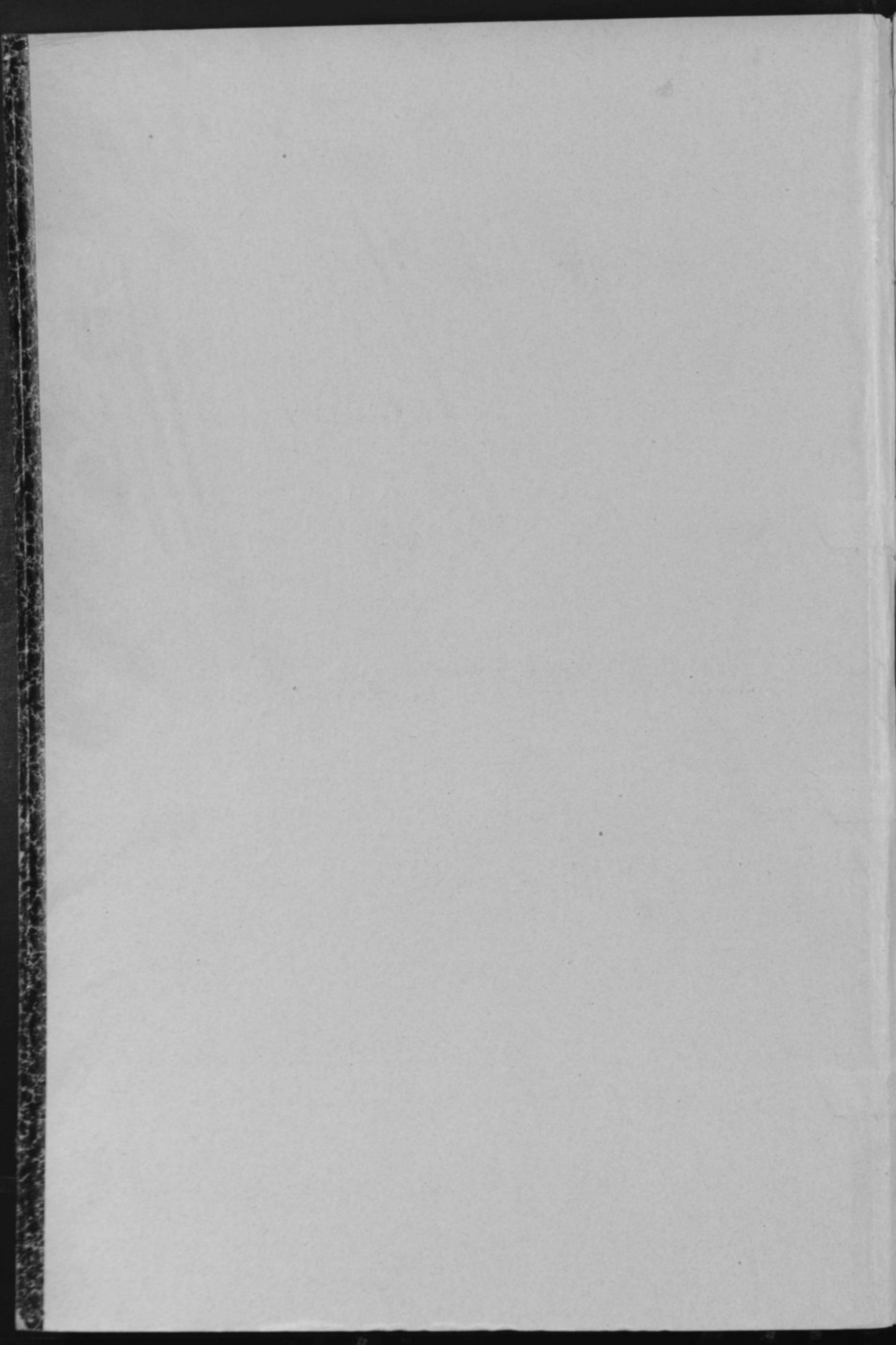

Di  
A  
I  
h  
B  
T  
T  
T  
T  
k  
C  
M  
F

# Mandtalsliste

over

## Personer, Selskaber, Foreninger og Institutioner,

der benytter Lokaler

### i ovennævnte Ejendom.

**I** Henhold til Lov af 15. Maj 1875 § 21, jfr. § 22, paahviler det under Strafansvar vedkommende Husejer eller hans Befuldmægtigede at udfylde nærværende Skema.

**Beboelseskemaet.** Alle i Ejendommen boende Personer opføres med deres fulde Navn og øvrige i Skemaet forlangte Oplysninger, uanset om de midlertidig er fraværende.

**Tillægsskema I.** (Se Bagsiden). Paa dette Skema opføres **udenbys eller i Udlandet boende Personer**, der driver Forretning, Haandværk eller anden selvstændig Næringsdrift i Ejendommen.

**Tillægsskema II.** (Se Bagsiden). Forsaavidt **Ejeren af Ejendommen** har Bopæl udenfor Aarhus, opføres hans Navn, Stilling og Adresse paa dette Skema.

**Tillægsskema III.** (Se Bagsiden). Herpaa opføres **inden- og udenlandske Selskaber, Foreninger og Institutioner**, der har Kontor eller Forretningslokaler i Ejendommen.

**Tillægsskema IV.** (Se Bagsiden). Herpaa opføres alle **indenbys boende Personer**, som driver Forretning, Haandværk o. l. i Ejendommen.

Ifald der ikke er tilstrækkelig Plads paa det tilsendte Skema til alle Ejendommens Beboere, vil flere Skemaer kunne faas udleverede ved Henvendelse paa **Skattekontoret, Mejlgade 4, 1ste Sal.** (Aabent fra Kl. 9-2 og fra 4-6.

Aarhus Byraad, i Oktober 1919.

**Bemærk Bagsiden!**

#### Optælling.

(Foretages ved Byraadets Foranstaltning).

Mandkøn . . . . . 4

Kvindekøn . . . . . 1

Ialt . . . . . 5 Personer.



**Tillægsskema I.** Herpaa opføres udenbys eller i Udlandet boende Personer, der driver Forretning, Haandværk eller anden selvstændig Næringsdrift i Ejendommen.

Navn	Stilling	Adresse		
		Kommune	Gade og Nr.	Hvis udenfor Danmark, vedkommende Land.

**Tillægsskema II.** Forsaavidt Ejeren af Ejendommen har Bopæl udenfor Aarhus, opføres hans (hendes) Navn, Stilling og Adresse paa dette Skema.

Navn	Stilling	Adresse		
		Kommune	Gade og Nr.	Hvis udenfor Danmark, vedkommende Land.

**Tillægsskema III.** Herpaa opføres inden- og udenlandske Selskaber, Foreninger og Institutioner, der har Kontor eller Forretningslokaler i Ejendommen.

Selskabets eller Institutionens Navn.	Forretnings Branche.	Forsaavidt Selskabet er hjemmehørende udenfor Aarhus, opføres her Opholdskommunens Navn. Er Selskabet hjemmehørende i Udlandet anføres Navnet paa Selskabets herværende Repræsentant.

**Tillægsskema IV.** Herpaa opføres alle indenbys boende Personer, som driver Forretning, Haandværk o. l. i Ejendommen.

Firma Navn	Indehaverens Navn	Forretnings Branche	Telefon Nr.	Privat Bopæl
<i>A. Gundel Schwartz</i>	<i>A. Gundel Schwartz</i>	<i>Købmand</i>	<i>-</i>	<i>sammefileds</i>
<i>Gerda Lundholm</i>	<i>Gerda Lundholm</i>	<i>Gartner</i>	<i>881</i>	<i>do</i>

At samtlige Personer og Selskaber m. v., som har lejet Lejlighed eller Lokaler, bor eller driver Forretning i forannævnte Ejendom, er optagne paa denne Liste, bevidnes.

Aarhus, den *31 Oktober* 1919.

Ejers Navn:

*Theo Hammer*

Ejers Bopæl:

*F. alle 43.*

Ejers eller Viceværtens Underskrift.

Et i Ejendommen.

for Danmark,  
ende Land.

dommen.

udenfor Aarhus,  
ns Navn.  
et anføres Navnet  
representant.

Bopæl

Blads

Centraltrykkeri A/S, Aarhus.

Distrikt Nr.

Afhentes den

LøbeNr.: 2938

Gade: Banegaardsgade

Husnummer: 6

A

# Mandtalsliste

over

## Personer, Selskaber, Foreninger og Institutioner,

der benytter Lokaler

i ovennævnte Ejendom.

**I** Henhold til Lov af 15. Maj 1875 § 21, jfr. § 22, paahviler det under Strafansvar vedkommende Husejer eller hans Befuldmægtigede at udfylde nærværende Skema.

**Beboelsesskemaet.** Alle i Ejendommen boende Personer opføres med deres fulde Navn og øvrige i Skemaet forlangte Oplysninger, uanset om de midlertidig er fraværende.

**Tillægsskema I.** (Se Bagsiden). Paa dette Skema opføres **udenbys eller i Udlandet boende Personer**, der driver Forretning, Haandværk eller anden selvstændig Næringsdrift i Ejendommen.

**Tillægsskema II.** (Se Bagsiden). Forsaavidt **Ejeren af Ejendommen** har Bopæl udenfor Aarhus, opføres hans Navn, Stilling og Adresse paa dette Skema.

**Tillægsskema III.** (Se Bagsiden). Herpaa opføres **inden- og udenlandske Selskaber, Foreninger og Institutioner**, der har Kontor eller Forretningslokaler i Ejendommen.

**Tillægsskema IV.** (Se Bagsiden). Herpaa opføres alle **indenbys boende Personer**, som driver Forretning, Haandværk o. l. i Ejendommen.

Ifald der ikke er tilstrækkelig Plads paa det tilsendte Skema til alle Ejendommens Beboere, vil flere Skemaer kunne faas udleverede ved Henvendelse paa **Skattekontoret, Mejlgade 4, 1ste Sal.** (Aabent fra Kl. 9-2 og fra 4-6.

Aarhus Byraad, i Oktober 1919.

**Bemærk Bagsiden!**

### Optælling.

(Foretages ved Byraadets Foranstaltning).

Mandkøn . . . . . 33

Kvindekøn . . . . . 32

Ialt. . . . . 65 Personer.

Beboelseskema.

6

Opføres i Rækkefølge saaledes: Forhus, Sidehus, Baghus. (Kælder, Stue, 1. Sal o. s. v.)	Samtlige Beboere af begge Kon. Fulde Navn. Ved Børn uden Navn sættes »Drengs» eller »Piges». Det almindelig benyttede Fornavn understreges. (Mellem hver Familie maa der helst være en Linies Mellemrum).	Fødselsaar	Fødselsdag	Fødeby. Hvis udenfor Danmark om Vedkommende har Indfødsret.	Stilling i Husstanden (Husfader, Husmoder, Son, Datter, Plejeson, Plejedatter, Slægtning, Tyende, Logerende).	Gift, ugift, Enke, Enke-mand, Fraskilt eller Separeret.	Stand eller Livsstilling. Stillingen betegnes saaledes, at det kan ses, om Vedkommende er Principal eller Medhjælper, f. Eks. Sneedkermester, Sneedkervend, Lærling o. s. v.	Huslets af Beboelsessjelfgheden samt Antal Værelser. Lofts- og Pigeværelser medregnes ikke. Denne Rubrik udfyldes af Ejeren eller Værten personlig.		Arbejdsgiverens Navn og Bopæl. forsaauidt selvstændig Virksomhed ikke drives.	Forsaauidt Tilflytning til Aarhus er sket i det sidste Aar, da		Hvis Flytning indenfor Aarhus Bygrænse er sket i det sidste Aar, da		Hvor undervises de paa denne Liste opførte Børn mellem 6 og 14 Aar? Gaar de i en offentlig Skole, maa dennes Navn anføres. Gaar de i Privatskole, anføres Bostyrelsens Navn. Hvis Børn over 7 Aar ikke søger Skole, maa Grunden hertil anføres.	Plejebørn. Udfor Plejebørn sættes »ja» i denne Rubrik.	Vedrørende Værnepligten. I Henhold til § 41 i Lov Nr. 123 af 8. Juni 1912 om Værnepligt optages her for enhver Mand mellem 18 og 30 Aar - selv om han er uddannet af Rullen - hans Rullebetegnelse eller Indtægtsbetegnelse, Søfartsbog, Soldatbog, Ujenstydigtbedags eller Afkøbspas. Udændings betegnelse og som saadant. Undladelse heraf medfører Bødestraf fra 2-100 Kr. saavel for den paagældende som for Hussejeren.			
								Antal Værelser	Aarlig Leje Kr.		naar? (Dato og Aarstal)	hvorfra? (By, Gade og Hus-Nr.)	Bopælen Oktober Flyttedag 1918 (Gade og Hus-Nr.)	Andre Bopæle siden Oktober Flyttedag 1918 (Gade og Hus-Nr.)			Kreds	Løgd	Bogstav	Nr.
Johus	Peter Wilson	1868	14	Aarhus	Fader		Hoteldyrer	18	2000 Kr.											
	Mary	1876	28	do	Moder															
	Anna	1878	18	København	Datter															
	Mary Thomsen	1874	23	N. Albd.	Tyende															
	Marga Ehlers	1877	11	Esbjerg	Tyende															
	Lena Madsen	1886	17	Skive	Logerende		Indkøbsv.													
	Nils Anton Borchsen	1897	7	Skive	Logerende							1/10 19	Skjern	Annegade 25.						
Hillemønsvej	Hans Theodor Petersen	1897	14	Mandø	Fader		Pigevend													
	Anna Marie Petersen	1889	26	Ormslev	Moder															
	Martha Kathrine Petersen	1911	28	Tranebjerg	Datter															
	Anton Hans Petersen	1915	22	Mandø	Søn															
	Jens Peter Petersen	1916	28	Mandø	Søn															
	Hans Karl Petersen	1917	23	Mandø	Søn															
	Udøbt	1919	9	Aarhus	Søn															
Bøghies	Jens Thomsen	1865	24	Gerrild	Fader		Arbejdsmand	3	250 Kr.											
	Katrine Karoline Thomsen	1862	12	Hyldsted	Moder															
	Thomas Karl Vilhelm Thomsen	1878	11	Aarhus	Søn		Grundsvend													
	Nils Severin Thomsen	1900	14	Aarhus	Søn		Arbejdsmand													
	Nikoline Wilhelmine Thomsen	1901	13	Aarhus	Datter		Tjenestpige													
	Wilhelm Godtfred Thomsen	1902	25	Aarhus	Søn		Bjelaang													
	Mette Kirsten Thomsen	1908	20	Aarhus	Datter															
	Jesper Jespersen	1874	27	Feting	Fader		Arbejdsmand	3	200 Kr.											
	Milthe Marie Jespersen	1878	23	Dybt	Moder															
	Nils Axel Marinus Jespersen	1884	15	Aarhus	Søn		Lærling													
	Rasmus Nils Jespersen	1906	13	do	Søn															
	Ulla Mary Luzy Jespersen	1907	24	do	Datter															
	Carlo Ejgil Waldemar Jespersen	1912	27	do	Søn															

Indtægtsbetegnelse  
Bogstav  
Nr.

**Tillægsskema I.** Herpaa opføres udenbys eller i Udlandet boende Personer, der driver Forretning, Haandværk eller anden selvstændig Næringsdrift i Ejendommen.

Navn	Stilling	Adresse		
		Kommune	Gade og Nr.	Hvis udenfor Danmark, vedkommende Land.

**Tillægsskema II.** Forsaavidt Ejeren af Ejendommen har Bopæl udenfor Aarhus, opføres hans (hendes) Navn, Stilling og Adresse paa dette Skema.

Navn	Stilling	Adresse		
		Kommune	Gade og Nr.	Hvis udenfor Danmark, vedkommende Land.

**Tillægsskema III.** Herpaa opføres inden- og udenlandske Selskaber, Foreninger og Institutioner, der har Kontor eller Forretningslokaler i Ejendommen.

Selskabets eller Institutionens Navn.	Forretnings Branche.	Forsaavidt Selskabet er hjemmehørende udenfor Aarhus, opføres her Opholdskommunens Navn. Er Selskabet hjemmehørende i Udlandet anføres Navnet paa Selskabets herværende Repræsentant.

**Tillægsskema IV.** Herpaa opføres alle indenbys boende Personer, som driver Forretning, Haandværk o. l. i Ejendommen.

Firma Navn	Indehaverens Navn	Forretnings Branche	Telefon Nr.	Privat Bopæl

At samtlige Personer og Selskaber m. v., som har lejet Lejlighed eller Lokaler, bor eller driver Forretning i forannævnte Ejendom, er optagne paa denne Liste, bevidnes.

Aarhus, den 29/10 1919.

Ejerens Navn:

*J. Wilson*

Ejerens Bopæl:

*Bang 6*

*J. Wilson*

Ejerens eller Viceværtens Underskrift.



ift i Ejendommen.

for Danmark,  
ende Land.

ma.

for Danmark,  
ende Land.

dommen.

e udenfor Aarhus,  
ens Navn.  
et anføres Navnet  
ræsentant.

Bopæl

Distrikt Nr.

Afhentes den

LøbeNr.:

Gade:

Husnummer:

2938<sup>B</sup>

Pranegaardsg.

608

# Mandtalsliste

over

## Personer, Selskaber, Foreninger og Institutioner,

der benytter Lokaler

i ovennævnte Ejendom.

**I** Henhold til Lov af 15. Maj 1875 § 21, jfr. § 22, paahviler det under Strafansvar vedkommende Husejer eller hans Befuldmægtigede at udfylde nærværende Skema.

**Beboelseskemaet.** Alle i Ejendommen boende Personer opføres med deres fulde Navn og øvrige i Skemaet forlangte Oplysninger, uanset om de midlertidig er fraværende.

**Tillægsskema I.** (Se Bagsiden). Paa dette Skema opføres **udenbys eller i Udlandet boende Personer**, der driver Forretning, Haandværk eller anden selvstændig Næringsdrift i Ejendommen.

**Tillægsskema II.** (Se Bagsiden). Forsaavidt **Ejeren af Ejendommen** har Bopæl udenfor Aarhus, opføres hans Navn, Stilling og Adresse paa dette Skema.

**Tillægsskema III.** (Se Bagsiden). Herpaa opføres **inden- og udenlandske Selskaber, Foreninger og Institutioner**, der har Kontor eller Forretningslokaler i Ejendommen.

**Tillægsskema IV.** (Se Bagsiden). Herpaa opføres alle **indenbys boende Personer**, som driver Forretning, Haandværk o. l. i Ejendommen.

Ifald der ikke er tilstrækkelig Plads paa det tilsendte Skema til alle Ejendommens Beboere, vil flere Skemaer kunne faas udleverede ved Henvendelse paa **Skattekontoret, Mejlgade 4, 1ste Sal.** (Aabent fra Kl. 9-2 og fra 4-6.

Aarhus Byraad, i Oktober 1919.

**Bemærk Bagsiden!**

### Optælling.

(Foretages ved Byraadets Foranstaltning).

Mandkøn . . . . .

Kvindkøn . . . . .

Ialt . . . . . Personer.

Beboelseskema.

6

Opføres i Rækkefølge saaledes: Forhus, Sidehus, Baghus. (Kælder, Stue, 1. Sal o. s. v.)	Samtlige Beboere af begge Køn.		Fødeby.	Stilling i Husstanden (Husfader, Husmoder, Son, Datter, Plejesøn, Plejedatter, Slægtning, Tyende, Logerende).	Gift, ugift, Enke, Enke-mand, Fraskilt eller Separeret.	Stand eller Livsstilling. Stillingen betegnes saaledes, at det kan ses, om Vedkommende er Principal eller Medhjælper, f. Eks. Snedkermester, Snedkersvend, Lærling o. s. v.	Husleje af Beboelseligheden samt Antal Værelser. Loft- og Pigeværelser medregnes ikke. Denne Rubrik udfyldes af Ejeren eller Værten personlig.		Arbejdsgiverens Navn og Bopæl, forsaauidt selvstændig Virksomhed ikke drives.	Forsaauidt Tilflytning til Aarhus er sket i det sidste Aar, da		Hvis Flytning indenfor Aarhus Bygrænse er sket i det sidste Aar, da		Hvor undervises de paa denne Liste opførte Børn mellem 6 og 14 Aar? Gaar de i en offentlig Skole, maa dennes Navn anføres. Gaar de i Privatskole, anføres Bestyrerens Navn. Hvis Børn over 7 Aar ikke søger Skole, maa Grunden herfor anføres.	Plejebørn. Udfør Plejebørn i denne Rubrik.	Vedrørende Værnepligten.			
	Fødselsaar	Fødselsdag					Antal Værelser	Aarlig Leje Kr.		naar? (Dato og Aarstal)	hvorfra? (By, Gade og HusNr.)	Bopælen Oktober Flyttedag 1918 (Gade og HusNr.)	Andre Bopæle siden Oktober Flyttedag 1918 (Gade og HusNr.)			Kreds	Løgd	Bogstav	Nr.
	Fulde Navn. Ved Børn uden Navn sættes »Drengs eller »Piges. Det almindelig benyttede Fornavn understreges. (Mellem hver Familie maa der helst være en Linies Mellemrum).																		
	1. Sal 1. h.	Christian Christensen	1868 22/3	Holme-Strad	Husfader	Gift	Arbejdsmand	3	111 Kr.										
		Silvine Marie Christensen	1863 26/1	Rakkeby Hede	Husmoder	Gift													
		Dagmar Christensen	1864 1/6	Viby Torp	Datter														
		Charles Christensen	1868 1/4	Viby Torp	Søn														
		Agda Christensen	1911 7/11	Viby Torp	Datter														
		Niels Olsen	1866 10/2	Maarholt	Husfader	Gift	Kørttersvend												
		Margaretha Helene Olsen	1868 9/11	Vejerskovvej	Husmoder	Gift		3	115 Kr.										
		Maren Christini Olsen	1895 1/1	Stenborg	Datter	Ugift	Defektist												
		Valdemar Christian Samuelsen	1877 22/12	Danby	Husfader	Gift	Smedhvæmsmand												
		Ans Johanne Marie Samuelsen	1878 13/1	Væker	Husmoder	Gift		3	250, 11										
		Edith Jonstonsen Samuelsen	1906 9/8	Aarhus	Datter														
		Vagnus Solberg Samuelsen	1907 3/8	Aarhus	Søn														
		Linda Samuelsen	1909 13/5	Aarhus	Datter														
		Anna Marie Samuelsen	1911 9/10	Aarhus	Datter														
		Viggo Samuelsen	1913 9/5	Aarhus	Søn														
		Egon Samuelsen	1915 18/9	Aarhus	Søn														
	1. Sal t. s.	Carl Sørensen	1865 28/7	Vejerslev	Husfader	Gift	Kaonarbejder	3	250, 11	Aarhus	Haar								
		Petrine Sørensen	1864 23/1	Trampenberg	Husmoder	Gift													
		Emma Birgitte Vildrik	1888 22/5	Vejerslev	Datter		Syerske												
		Hilma Mariana Kristine Sørensen	1893 21/11	Vejerslev	#		Kontormedhjælper												
		Lilly Maria Sørensen	1900 5/10	Aarhus	#														
		Dagmar Thilda Sørensen	1909 10/2	Aarhus	#														
	1. Sal 1. h.	Niels Marius Sørensen	1881 3/3	Hornlet	Husfader	Gift	Arbejdsmand	3	250, 11	Aarhus	Alufabrik								
		Ellen Marie Sørensen	1891 14/2	Pibe	Husmoder	Gift													
		Anna Elise Sørensen	1909 29/5	Kved	Datter														
		Magda Sørensen	1911 1/4	Holind	"														
		Harry Sørensen	1913 16/2	Holind	Søn														
		Dreng	1919 26/9	Aarhus	Søn														
	1. Sal 1. h.	Birgitte Wachmann	1869 1/6	Gammel	Enke			3	211, 11										
		Frederik Wachmann	1896 27/8	Gammel	Søn	Ugift	Skumris												
		Poul Wachmann	1899 17/8	Mundelshøj	Søn	Ugift	Kusk												
		Gonnie Wachmann	1907 3/4	Aaby	Søn	Ugift	Kusk												
		Dagmar Wachmann	1908 3/4	Aarhus	Datter														
		Martha Wachmann	1908 2/7	Aarhus	Datter														
		Marie Wachmann	1908 2/7	Aarhus	Datter														
		Christian Wachmann	1909 9/2	Harde	Søn														

4 230 N 1341

Mellemst Munksgade

**Tillægsskema I.** Herpaa opføres udenbys eller i Udlandet boende Personer, der driver Forretning, Haandværk eller anden selvstændig Næringsdrift i Ejendommen.

Navn	Stilling	Adresse		
		Kommune	Gade og Nr.	Hvis udenfor Danmark, vedkommende Land.

**Tillægsskema II.** Forsaavidt Ejeren af Ejendommen har Bopæl udenfor Aarhus, opføres hans (hendes) Navn, Stilling og Adresse paa dette Skema.

Navn	Stilling	Adresse		
		Kommune	Gade og Nr.	Hvis udenfor Danmark, vedkommende Land.

**Tillægsskema III.** Herpaa opføres inden- og udenlandske Selskaber, Foreninger og Institutioner, der har Kontor eller Forretningslokaler i Ejendommen.

Selskabets eller Institutionens Navn.	Forretnings Branche.	Forsaavidt Selskabet er hjemmehørende udenfor Aarhus, opføres her Opholdskommunens Navn. Er Selskabet hjemmehørende i Udlandet anføres Navnet paa Selskabets herværende Repræsentant.
<i>Tøjhandler Rasmberg Røge</i>		

**Tillægsskema IV.** Herpaa opføres alle indenbys boende Personer, som driver Forretning, Haandværk o. l. i Ejendommen.

Firma Navn	Indehaverens Navn	Forretnings Branche	Telefon Nr.	Privat Bopæl
<i>Simpelt Danmark</i>	<i>Guttenes Røge</i>			
<i>de Tøjhandleres Hende</i>	<i>de</i>			
<i>De Frihedens Venner</i>	<i>-</i>			
<i>de Nordlyst</i>	<i>-</i>			
<i>de Danmarks Taak</i>	<i>Prædike</i>			
<i>de Danmark</i>	<i>Prædike</i>			
<i>Tøjhandleres Hende</i>	<i>Guttenes Røge</i>			
<i>Hjemmet Lykke</i>	<i>de de</i>			
<i>Opholdsforeningen 80er</i>	<i>Opholdsforening</i>			
<i>de 1880</i>				

At samtlige Personer og Selskaber m. v., som har lejet Lejlighed eller Lokaler, bor eller driver Forretning i foranævnte Ejendom, er optagne paa denne Liste, bevidnes.

Aarhus, den \_\_\_\_\_ 1919.

Ejers Navn: \_\_\_\_\_

Ejers Bopæl: \_\_\_\_\_

Ejers eller Viceværtens Underskrift.

# Mandtalsliste

over

## Personer, Selskaber, Foreninger og Institutioner,

der benytter Lokaler

i ovennævnte Ejendom.

**I** Henhold til Lov af 15. Maj 1875 § 21, jfr. § 22, paahviler det under Strafansvar vedkommende Husejer eller hans Befuldmægtigede at udfylde nærværende Skema.

**Beboelsesskemaet.** Alle i Ejendommen boende Personer opføres med deres fulde Navn og øvrige i Skemaet forlangte Oplysninger, uanset om de midlertidig er fraværende.

**Tillægsskema I.** (Se Bagsiden). Paa dette Skema opføres **udenbys eller i Udlandet boende Personer**, der driver Forretning, Haandværk eller anden selvstændig Næringsdrift i Ejendommen.

**Tillægsskema II.** (Se Bagsiden). Forsaavidt **Ejeren af Ejendommen** har Bopæl udenfor Aarhus, opføres hans Navn, Stilling og Adresse paa dette Skema.

**Tillægsskema III.** (Se Bagsiden). Herpaa opføres **inden- og udenlandske Selskaber, Foreninger og Institutioner**, der har Kontor eller Forretningslokaler i Ejendommen.

**Tillægsskema IV.** (Se Bagsiden). Herpaa opføres alle **indenbys boende Personer**, som driver Forretning, Haandværk o. l. i Ejendommen.

Ifald der ikke er tilstrækkelig Plads paa det tilsendte Skema til alle Ejendommens Beboere, vil flere Skemaer kunne faas udleverede ved Henvendelse paa **Skattekontoret, Mejlgade 4, 1ste Sal.** (Aabent fra Kl. 9-2 og fra 4-6.

Aarhus Byraad, i Oktober 1919.

**Bemærk Bagsiden!**

**Optælling.**

(Foretages ved Byraadets Foranstaltning).

Mandkøn . . . . . 6

Kvindekøn . . . . . 2

Ialt . . . . . 8

Personer.



**Tillægsskema I.** Herpaa opføres udenbys eller i Udlandet boende Personer, der driver Forretning, Haandværk eller anden selvstændig Næringsdrift i Ejendommen.

Navn	Stilling	Adresse		
		Kommune	Gade og Nr.	Hvis udenfor Danmark, vedkommende Land.

**Tillægsskema II.** Forsaavidt Ejeren af Ejendommen har Bopæl udenfor Aarhus, opføres hans (hendes) Navn, Stilling og Adresse paa dette Skema.

Navn	Stilling	Adresse		
		Kommune	Gade og Nr.	Hvis udenfor Danmark, vedkommende Land.

**Tillægsskema III.** Herpaa opføres inden- og udenlandske Selskaber, Foreninger og Institutioner, der har Kontor eller Forretningslokaler i Ejendommen.

Selskabets eller Institutionens Navn.	Forretnings Branche.	Forsaavidt Selskabet er hjemmehørende udenfor Aarhus, opføres her Opholdskommunens Navn. Er Selskabet hjemmehørende i Udlandet anføres Navnet paa Selskabets herværende Repræsentant.
<i>Bilgasser plads ved H. Bille Vognværk Andersen Eksporthandel i Kjøbenhavn ogsaa meder Plastarbejder Diverse Reparation</i>		

**Tillægsskema IV.** Herpaa opføres alle indenbys boende Personer, som driver Forretning, Haandværk o. l. i Ejendommen.

Firma Navn	Indehaverens Navn	Forretnings Branche	Telefon Nr.	Privat Bopæl

At samtlige Personer og Selskaber m. v., som har lejet Lejlighed eller Lokaler, bor eller driver Forretning i forannævnte Ejendom, er optagne paa denne Liste, bevidnes.

Aarhus, den *27/11* 1919.

Ejerenes Navn:

*J. Wilson*

Ejerenes Bopæl:

*Banmeg 6*

*J. Wilson*

Ejerenes eller Viceværtens Underskrift.

# Mandtalsliste

over

## Personer, Selskaber, Foreninger og Institutioner,

der benytter Lokaler

### i ovennævnte Ejendom.

**I** Henhold til Lov af 15. Maj 1875 § 21, jfr. § 22, paahviler det under Strafansvar vedkommende Husejer eller hans Befuldmægtigede at udfylde nærværende Skema.

**Beboelsesskemaet.** Alle i Ejendommen boende Personer opføres med deres fulde Navn og øvrige i Skemaet forlangte Oplysninger, uanset om de midlertidig er fraværende.

**Tillægsskema I.** (Se Bagsiden). Paa dette Skema opføres **udenbys eller i Udlandet boende Personer**, der driver Forretning, Haandværk eller anden selvstændig Næringsdrift i Ejendommen.

**Tillægsskema II.** (Se Bagsiden). Forsaauidt **Ejeren af Ejendommen** har Bopæl udenfor Aarhus, opføres hans Navn, Stilling og Adresse paa dette Skema.

**Tillægsskema III.** (Se Bagsiden). Herpaa opføres **inden- og udenlandske Selskaber, Foreninger og Institutioner**, der har Kontor eller Forretningslokaler i Ejendommen.

**Tillægsskema IV.** (Se Bagsiden). Herpaa opføres alle **indensbys boende Personer**, som driver Forretning, Haandværk o. l. i Ejendommen.

Ifald der ikke er tilstrækkelig Plads paa det tilsendte Skema til alle Ejendommens Beboere, vil flere Skemaer kunne faas udleverede ved Henvendelse paa **Skattekontoret, Mejlgade 4, 1ste Sal.** (Aabent fra Kl. 9-2 og fra 4-6.

Aarhus Byraad, i Oktober 1919.

**Bemærk Bagsiden!**

#### Optælling.

(Foretages ved Byraadets Foranstaltning).

Mandkøn . . . . . 10

Kvindekøn . . . . . 11

Ialt . . . . . 21 Personer.

Beboelseskema.

10

Opførelse i Rækkefølge saaledes: Forhus, Sidehus, Baghus. (Kælder, Stue, 1. Sal o. s. v.)	Samtlige Beboere af begge Køn. Fulde Navn. Ved Børn uden Navn sættes »Drengs eller »Piges. Det almindelig benyttede Fornavn understreges. (Mellem hver Familie maa der helst være en Linies Mellemrum).	Fødselsaar	Fødselsdag	Fødeby. Hvis udenfor Danmark om Vedkommende har Indfødsret.	Stilling i Husstanden (Husfader, Husmoder, Son, Datter, Plejesøn, Plejedatter, Slægtning, Tyende, Logerende).	Gift, ugift. Enke, Enkemand, Fraskilt eller Separeret.	Stand eller Livsstilling. Stillingen betegnes saaledes, at det kan ses, om Vedkommende er Principal eller Medhjælper, f. Eks. Snedker, mester, Snedkersvend, Lærling o. s. v.	Husleje af Beboelseligheden samt Antal Værelser. Løfts og Pigeværelser medregnes ikke. Denne Koloni udvides af Ejeren eller Værten personlig.		Arbejdsgiverens Navn og Bopæl. forsaauidt selvstændig Virksomhed ikke drives.	Forsaauidt Tilflytning til Aarhus er sket i det sidste Aar, da		Hvis Flytning indenfor Aarhus Bygrænse er sket i det sidste Aar, da		Hvor undervises de paa denne Liste opførte Børn mellem 6 og 14 Aar? Gaar de i en offentlig Skole, maa dennes Navn anføres. Gaar de i Privatskole, anføres Bostyrets Navn. Hvis Børn over 7 Aar ikke søger Skole, maa Grunden herfor anføres.	Plejebørn. Udfor Plejebørn sættes »Jas i denne Rubrik.	Vedørende Værnepligten. I Henhold til § 4 i Lov Nr. 123 af 8. Juni 1912 om Værnepligt optages her for enhver Mand mellem 18 og 36 Aar - selv om han er udolettet af Bullen - hans Rullebetegnelse efter Indtægtsbevis, Søfartsbog, Soldateregister eller Ugenstydighedsbog eller Afbudspas. Udlysninge betegnes og som saadane. Undladelse heraf medfører Bødestraf fra 2-100 Kr. saavel for den paagældende som for Husejeren.			
								naar? (Dato og Aarstal)	hvorfra? (By, Gade og Hus-Nr.)		Bopælen Oktober Flyttedag 1918 (Gade og Hus-Nr.)	Andre Bopæle siden Oktober Flyttedag 1918 (Gade og Hus-Nr.)	Kreds	Løgd			Bogstav	Nr.		
1. Sal	↓ Emil August Rittberg Clausen	1862	2/4	Trørup	Husfader	Gift	Handarbejde	2	180											
	↓ Anni Augustine Clausen	1866	2/10	Køby	Husmoder															
	↓ Anne Søren Charles Clausen	1878	3/11	Aarslev	Søn		Postbud													
	↓ Louis Richard Clausen	1877	1/11	Aarslev	Søn		Handarbejde													
	↓ Hjalfrid Rittberg Clausen	1877	7/8	Trørup	Søn															
	↓ Christa Emilie Clausen	1912	10/4	Trørup	Datter															
1. Sal	↓ P. Knorrup Worm	1844	18/8	Ålbølshøj	Husfader	Gift	Teget	3	300											
	↓ Karsten Worm	1851	13/1	København	Medic		Do. do.													
do	↓ Jørgen Laurits Clausen	1872	1/10	Smidstrup	Husfader	Gift	Handarbejde													
	↓ Anni Clausen	1878	7/7	København	Husmoder															
	↓ Inge Margrethe Worm Clausen	1915	1/10	Aarhus	Datter															
	↓ Ello Worm Clausen	1911	29/3	Aarhus	do															
2. Sal	↓ Axel Andreas Nielsen	1883	6/11	Århus	Husfader	Gift	Indtæktarbejde	1	110											
	↓ Agnes Kristine Nielsen	1876	22/1	Viborg	Husmoder															
1. Sal	↓ Niels Christian Laurson	1866	8/7	Aarslev	Husfader	Gift	Fisker	3	280											
	↓ Inge Laurson	1868	28/1	Smøllerup	Husmoder															
	↓ Peter Laurson	1898	1/12	Aarslev	Søn		Fisker													
	↓ Anna Mathilde Laurson	1900	1/3	Aarslev	Datter		Tjenestepige													
	↓ Viola Mathilde Laurson	1904	9/3	Århus	Datter															
	↓ Lene Elisabeth Laurson	1910	19/5	Aarhus	Datter															
	↓ Peter Jørgensen Schmidt	1893	13/4	Ribe		Ugift	Handarbejde													

11/19. April T ✓

Værelser  
Do. do.  
Fr alle

Aarhus Olefabrik

A. S. Frichs.

Christiansgade

24/10 19. Mellem T ✓



**Tillægsskema I.** Herpaa opføres udenbys eller i Udlandet boende Personer, der driver Forretning, Haandværk eller anden selvstændig Næringsdrift i Ejendommen.

Navn	Stilling	Adresse		
		Kommune	Gade og Nr.	Hvis udenfor Danmark, vedkommende Land.

**Tillægsskema II.** Forsaavidt Ejeren af Ejendommen har Bopæl udenfor Aarhus, opføres hans (hendes) Navn, Stilling og Adresse paa dette Skema.

Navn	Stilling	Adresse		
		Kommune	Gade og Nr.	Hvis udenfor Danmark, vedkommende Land.

**Tillægsskema III.** Herpaa opføres inden- og udenlandske Selskaber, Foreninger og Institutioner, der har Kontor eller Forretningslokaler i Ejendommen.

Selskabets eller Institutionens Navn.	Forretnings Branche.	Forsaavidt Selskabet er hjemmehørende udenfor Aarhus, opføres her Opholdskommunens Navn. Er Selskabet hjemmehørende i Udlandet anføres Navnet paa Selskabets herværende Repræsentant.

**Tillægsskema IV.** Herpaa opføres alle indenbys boende Personer, som driver Forretning, Haandværk o. l. i Ejendommen.

Firma Navn	Indehaverens Navn	Forretnings Branche	Telefon Nr.	Privat Bopæl

At samtlige Personer og Selskaber m. v., som har lejet Lejlighed eller Lokaler, bor eller driver Forretning i forannævnte Ejendom, er optagne paa denne Liste, bevidnes.

Aarhus, den \_\_\_\_\_ 1919.

Ejerens Navn: \_\_\_\_\_

Ejerens Bopæl: \_\_\_\_\_

Ejerens eller Viceværtens Underskrift.

Distrikt Nr.

Afhentes den

LøbeNr.: 2941

Gade: Banegaardsgade

Husnummer: 12

# Mandtalsliste

over

## Personer, Selskaber, Foreninger og Institutioner, der benytter Lokaler i ovennævnte Ejendom.

I Henhold til Lov af 15. Maj 1875 § 21, jfr. § 22, paahviler det under Strafansvar vedkommende Husejer eller hans Befuldmægtigede at udfylde nærværende Skema.

**Beboelsesskemaet.** Alle i Ejendommen boende Personer opføres med deres fulde Navn og øvrige i Skemaet forlangte Oplysninger, uanset om de midlertidig er fraværende.

**Tillægsskema I.** (Se Bagsiden). Paa dette Skema opføres **udenbys eller i Udlandet boende Personer**, der driver Forretning, Haandværk eller anden selvstændig Næringsdrift i Ejendommen.

**Tillægsskema II.** (Se Bagsiden). Forsaavidt **Ejeren af Ejendommen** har Bopæl udenfor Aarhus, opføres hans Navn, Stilling og Adresse paa dette Skema.

**Tillægsskema III.** (Se Bagsiden). Herpaa opføres **inden- og udenlandske Selskaber, Foreninger og Institutioner**, der har Kontor eller Forretningslokaler i Ejendommen.

**Tillægsskema IV.** (Se Bagsiden). Herpaa opføres alle **indenbys boende Personer**, som driver Forretning, Haandværk o. l. i Ejendommen.

Ifald der ikke er tilstrækkelig Plads paa det tilsendte Skema til alle Ejendommens Beboere, vil flere Skemaer kunne faas udleverede ved Henvendelse paa **Skattekontoret, Mejlgade 4, 1ste Sal.** (Aabent fra Kl. 9-2 og fra 4-6.

Aarhus Byraad, i Oktober 1919.

**Bemærk Bagsiden!**

### Optælling.

(Foretages ved Byraadets Foranstaltning).

Mandkøn . . . . . 7

Kvindkøn . . . . . 9

Ialt . . . . . 16 Personer.

Beboelseskema.

12

Opføres i Rækkefølge saaledes: Fødsel, Sidehus, Baghus, (Kælder, Stue, I. Sal o. s. v.)	Samtlige Beboere af begge Kon. <b>Fulde Navn.</b> Ved Børn uden Navn sættes »Drengs» eller »Piges». Det almindelig benyttede Fornavn understreges. (Mellem hver Familie maa der helst være en Linies Mellemrum).	Fød. sels- aar	Fød. sels- dag	Fødeby. Hvis udenfor Danmark om Vedkommende har Indfødsret.	Stilling i Husstanden (Husfader, Husmoder, Søn, Datter, Plejesøn, Plejedatter, Slegtning, Tyende, Løgerende).	Gift, ugift, Enke, Enke-mand, Fraskilt eller Separeret.	Stand eller Livsstilling. Stillingen betegnes saaledes, at det kan ses, om Vedkommende er Principal eller Medhjælper, f. Eks. Snedkermester, Snedkersvend, Lærling o. s. v.	Husleje af Beboelse- ligheden samt Antal Værelser, Lofts- og Pipeværker medregnes ikke. Denne Rubrik udfyldes af Ejeren eller Værten personlig. Antal Aarlig Løb. Værelser	Arbejdsgiverens Navn og Bopæl, forsaa vidt selvstændig Virksomhed ikke drives.	Forsaa vidt Tilflytning til Aarhus er sket i det sidste Aar, da		Hvis Flytning indenfor Aarhus Bygrænse er sket i det sidste Aar, da		Hvor undervises de paa denne Liste opførte Børn mellem 6 og 14 Aar? Gaar de i en offentlig Skole, maa dennes Navn anføres. Gaar de i Privatskole, anføres Bestyrerens Navn. Hvis Børn over 7 Aar ikke søger Skole, maa Grunden hertil anføres.	Plejebørn. Udfør Plejebørn sættes opja i denne Rubrik.	Vedrørende Værnepligten.			
										naar? (Dato og Aarstal)	hvorfra? (By, Gade og HusNr.)	Bopælen Oktober Flyttedag 1918 (Gade og HusNr.)	Andre Bopæle siden Oktober Flyttedag 1918 (Gade og HusNr.)			Kreds	Længd	Bogstav	Nr.
Kiøstun	<p>Grete Markus Hansen 1886 2/2                      Hanne Kristine Hansen 1884 3/4                      Else Marie Hansen 1912 3/4</p>			Smidstrup	Hustru	Gift	Handelsvært	220 183	Bordhæst Højbergsgade					4	230	A	557		
I. Sal	<p>Peter Jacobsen (Andersen) 1886 2/10                      Anne Margrethe de 1891 13/4                      Ellen Rasmussen de 1915 19/4</p>			Randers	Fatter	Gift	Indst.	3.10.2 340 1/2											
I. Sal	<p>Christian Peter Christensen 1872 14/10                      Nils Marius Jensen 1870 9/7                      Louise Bolilde Katrine Jensen 1874 29/2                      Ebba Valborg Jensen 1907 23/9                      Laurits Jensen 1908 15/4                      Else Magda Jensen 1909 12/1</p>			Veje	Fader	Ugift	Indst. her												
I. Sal	<p>Hans Pedersen 1876 1/6                      Peter Christiaan Emil 1886 1/9                      Mary Jørgensen Nielsen 1902 1/1</p>			Bem	Fader	Gift	Arbejdsmand	500 400 1/2											
I. Sal	<p>Jingine Marie Mikkelson 1872 9/2</p>			Nalborg	Moder														
I. Sal	<p>Hans Pedersen 1876 1/6                      Peter Christiaan Emil 1886 1/9                      Mary Jørgensen Nielsen 1902 1/1</p>			Fredensborg	Fader	Gift	Arbejdsmand	250 1/2	Busch	17- Frederiksberg				4	478	H.	63		
I. Sal	<p>Jingine Marie Mikkelson 1872 9/2</p>			Thorvaldsen	Moder	Ugift	Udsgeret	250				Rosengade 12							

Borgerskolen  
Frølle

Frølle  
Valdem  
Frølle

Rosengade 12 15. Sept. 1918

**Tillægsskema I.** Herpaa opføres udenbys eller i Udlandet boende Personer, der driver Forretning, Haandværk eller anden selvstændig Næringsdrift i Ejendommen.

Navn	Stilling	Adresse		
		Kommune	Gade og Nr.	Hvis udenfor Danmark, vedkommende Land.

**Tillægsskema II.** Forsaavidt Ejeren af Ejendommen har Bopæl udenfor Aarhus, opføres hans (hendes) Navn, Stilling og Adresse paa dette Skema.

Navn	Stilling	Adresse		
		Kommune	Gade og Nr.	Hvis udenfor Danmark, vedkommende Land.

**Tillægsskema III.** Herpaa opføres inden- og udenlandske Selskaber, Foreninger og Institutioner, der har Kontor eller Forretningslokaler i Ejendommen.

Selskabets eller Institutionens Navn.	Forretnings Branche.	Forsaavidt Selskabet er hjemmehørende udenfor Aarhus, opføres her Opholdskommunens Navn.
		Er Selskabet hjemmehørende i Udlandet anføres Navnet paa Selskabets herværende Repræsentant.

**Tillægsskema IV.** Herpaa opføres alle indenbys boende Personer, som driver Forretning, Haandværk o. l. i Ejendommen.

Firma Navn	Indehaverens Navn	Forretnings Branche	Telefon Nr.	Privat Bopæl

At samtlige Personer og Selskaber m. v., som har lejet Lejlighed eller Lokaler, bor eller driver Forretning i forannævnte Ejendom, er optagne paa denne Liste, bevidnes.

Aarhus, den 28. Oktober 1919.

Ejerens Navn: *Yorgin Marie Mikkelsen*

Ejerens Bopæl: *Brøgersgade 12*

*Yorgin Marie Mikkelsen*  
Ejerens eller Viceværtens Underskrift.

# Mandtalsliste

over

## Personer, Selskaber, Foreninger og Institutioner,

der benytter Lokaler

### i ovennævnte Ejendom.

I Henhold til Lov af 15. Maj 1875 § 21, jfr. § 22, paahviler det under Strafansvar vedkommende Husejer eller hans Befuldmægtigede at udfylde nærværende Skema.

**Beboelsesskemaet.** Alle i Ejendommen boende Personer opføres med deres fulde Navn og øvrige i Skemaet forlangte Oplysninger, uanset om de midlertidig er fraværende.

**Tillægsskema I.** (Se Bagsiden). Paa dette Skema opføres **udenbys eller i Udlandet boende Personer**, der driver Forretning, Haandværk eller anden selvstændig Næringsdrift i Ejendommen.

**Tillægsskema II.** (Se Bagsiden). Forsaavidt **Ejeren af Ejendommen** har Bopæl udenfor Aarhus, opføres hans Navn, Stilling og Adresse paa dette Skema.

**Tillægsskema III.** (Se Bagsiden). Herpaa opføres **inden- og udenlandske Selskaber, Foreninger og Institutioner**, der har Kontor eller Forretningslokaler i Ejendommen.

**Tillægsskema IV.** (Se Bagsiden). Herpaa opføres alle **indenbys boende Personer**, som driver Forretning, Haandværk o. l. i Ejendommen.

Ifald der ikke er tilstrækkelig Plads paa det tilsendte Skema til alle Ejendommens Beboere, vil flere Skemaer kunne faas udleverede ved Henvendelse paa **Skattekontoret, Mejlgade 4, 1ste Sal.** (Aabent fra Kl. 9-2 og fra 4-6.

Aarhus Byraad, i Oktober 1919.

**Bemærk Bagsiden!**

#### Optælling.

(Foretages ved Byraadets Foranstaltning).

Mandkøn . . . . . 4

Kvindkøn . . . . . 5

Ialt . . . . . 9 Personer.

Beboelseskema.

Opføres i Rækkefølge saaledes: Forhus, Sidehus, Baghus. (Kælder, Stue, 1. Sal o. s. v.)	Samtlige Beboere af begge Kon. Fulde Navn. Ved Børn uden Navn sættes »Dreng« eller »Pige«. Det almindelig benyttede Fornavn understreges. (Mellem hver Familie maa der helst være en Linies Mellemrum).	Fød. sels. aar	Fød. sels. dag	Fødeby. Hvis udenfor Danmark om Vedkommende har Indfødsret.	Stilling i Husstanden (Husfader, Husmoder, Son, Datter, Plejesøn, Plejedatter, Slægtning, Tyende, Løgende).	Gift, ugift, Enke, Enke-mand, Fraskilt eller Separeret.	Stand eller Livsstilling. Stillingen betegnes saaledes, at det kan ses, om Vedkommende er Principal eller Medhjælper, f. Eks. Sneedkermester, Sneedkervend, Lærling o. s. v.	Husleje af Beboelseslejligheden samt Antal Værelser. Løbs og Figeværelser medregnes ikke. Denne Rubrik udfyldes af Ejeren eller Værten personlig.		Arbejdsgiverens Navn og Bopæl, forsaauidt selvstændig Virksomhed ikke drives.	Forsaauidt Tillyfning til Aarhus er sket i det sidste Aar, da		Hvis Flytning indenfor Aarhus Bygrænse er sket i det sidste Aar, da		Hvor undervises de paa denne Liste opførte Børn mellem 6 og 14 Aar? Gaar de i en offentlig Skole, maa dennes Navn anføres. Gaar de i Privatskole, anføres Bestyrerens Navn. Hvis Børn over 7 Aar ikke søger Skole, maa Grunden herfor anføres.	Vedørende Værnepligten.				
								naar? (Dato og Aarstal)	hvorfra? (By, Gade og HusNr.)		Bopælen Oktober Flyttedag 1918 (Gade og HusNr.)	Andre Bopæle siden Oktober Flyttedag 1918 (Gade og HusNr.)	Kreds	Løst		Bogstav	Nr.			
1. Sal	Manen Norgaard	1858	7/6	Franstved	Husmoder	Gift	Enkemand	3	400,00											
1. Sal	Maurits Klein Rasmussen	1881	9/6	Hummer	Husfader	Gift	Enkemand	3	400,00											
	Mari Klein Rasmussen	1881	20/11	Skibet	Husmoder	Gift	Enkemand													
	Serda Terp Rasmussen	1915	11/9	Ringkøbing	Plejedatter	Gift	Enkemand													
2. Sal	Majsten Christensen Kirsten Christensen	1849	13/9	Benitzel	Husfader	Gift	Enkemand	3	380											
3. Sal	Anders Poul Petersen	1891	26/1	Gjensaa	Husfader	Gift	Enkemand	2	170	Førde Skole										
	Lena Aage Madsen Petersen	1916	27/10	Århus	Søn	Gift	Enkemand													
	Ans Marie Petersen	1880	27/6	Århus	Husmoder	Gift	Enkemand													

je.

4 230 all 630

af Skolegade 7 Faldenvej 177

**Tillægsskema I.** Herpaa opføres udenbys eller i Udlandet boende Personer, der driver Forretning, Haandværk eller anden selvstændig Næringsdrift i Ejendommen.

Navn	Stilling	Adresse		
		Kommune	Gade og Nr.	Hvis udenfor Danmark, vedkommende Land.

**Tillægsskema II.** Forsaavidt Ejeren af Ejendommen har Bopæl udenfor Aarhus, opføres hans (hendes) Navn, Stilling og Adresse paa dette Skema.

Navn	Stilling	Adresse		
		Kommune	Gade og Nr.	Hvis udenfor Danmark, vedkommende Land.

**Tillægsskema III.** Herpaa opføres inden- og udenlandske Selskaber, Foreninger og Institutioner, der har Kontor eller Forretningslokaler i Ejendommen.

Selskabets eller Institutionens Navn.	Forretnings Branche.	Forsaavidt Selskabet er hjemmehørende udenfor Aarhus, opføres her Opholdskommunens Navn. Er Selskabet hjemmehørende i Udlandet anføres Navnet paa Selskabets herværende Repræsentant.

**Tillægsskema IV.** Herpaa opføres alle indenbys boende Personer, som driver Forretning, Haandværk o. l. i Ejendommen.

Firma Navn	Indehaverens Navn	Forretnings Branche	Telefon Nr.	Privat Bopæl

At samtlige Personer og Selskaber m. v., som har lejet Lejlighed eller Lokaler, bor eller driver Forretning i forannævnte Ejendom, er optagne paa denne Liste, bevidnes.

Aarhus, den 27/11. 1919.

Ejerenes Navn: *Ch. Christensen*

Ejerenes Bopæl: *Banegaardsgade 14*

Ejerenes eller Viceværtens Underskrift.

Distrikt Nr.

Løbe-Nr.: 2943

Gade: Banegaardsgade

Husnummer: 16

Afhentes den

# Mandtalsliste

over

## Personer, Selskaber, Foreninger og Institutioner,

der benytter Lokaler

### i ovennævnte Ejendom.

I Henhold til Lov af 15. Maj 1875 § 21, jfr. § 22, paahviler det under Strafansvar vedkommende Husejer eller hans Befuldmægtigede at udfylde nærværende Skema.

**Beboelsesskemaet.** Alle i Ejendommen boende Personer opføres med deres fulde Navn og øvrige i Skemaet forlangte Oplysninger, uanset om de midlertidig er fraværende.

**Tillægsskema I.** (Se Bagsiden). Paa dette Skema opføres **udenbys eller i Udlandet boende Personer**, der driver Forretning, Haandværk eller anden selvstændig Næringsdrift i Ejendommen.

**Tillægsskema II.** (Se Bagsiden). Forsaavidt **Ejeren af Ejendommen** har Bopæl udenfor Aarhus, opføres hans Navn, Stilling og Adresse paa dette Skema.

**Tillægsskema III.** (Se Bagsiden). Herpaa opføres **inden- og udenlandske Selskaber, Foreninger og Institutioner**, der har Kontor eller Forretningslokaler i Ejendommen.

**Tillægsskema IV.** (Se Bagsiden). Herpaa opføres alle **indenbys boende Personer**, som driver Forretning, Haandværk o. l. i Ejendommen.

Ifald der ikke er tilstrækkelig Plads paa det tilsendte Skema til alle Ejendommens Beboere, vil flere Skemaer kunne faas udleverede ved Henvendelse paa **Skattekontoret, Mejlgade 4, 1ste Sal.** (Aabent fra Kl. 9-2 og fra 4-6.

Aarhus Byraad, i Oktober 1919.

**Bemærk Bagsiden!**

#### Optælling.

(Foretages ved Byraadets Foranstaltning).

Mandkøn . . . . . 5

Kvindkøn . . . . . 5

Ialt . . . . . 10 Personer.



Beboelseskema.

16

Optøret i Rækkefølge saaledes: Forhus, Sidehus, Baghus. (Kælder, Stue, I. Sal o. s. v.)	Samtlige Beboere af begge Kon. <b>Fulde Navn.</b> Ved Børn uden Navn sættes »Drengs» eller »Piges». Det almindelig benyttede Fornavn understreges. (Mellem hver Familie maa der helst være en Linies Mellemrum).	Fødselsaar	Fødselsdag	Fødeby. Hvis udenfor Danmark om Vedkommende har Indfødsret.	Stilling i Husstanden (Husfader, Husmoder, Søn, Datter, Plejesøn, Plejedatter, Slægtning, Tyende, Logerende).	Gift, ugift, Enke, Enkesmand, Fraskilt eller Separeret.	Stand eller Livsstilling. Stillingen betegnes saaledes, at det kan ses, om Vedkommende er Principal eller Medhjælper, f. Eks. Snedkermester, Snedkersvend, Lærling o. s. v.	Husleje af Beboelse Liglegheden samt Antal Værelser. Løbs- og Pigeværelser medregnes ikke. Denne Rubrik udfyldes af Ejeren eller Værværen personlig. Antal Værelser Aarlig Leje Kr.	Arbejdsgiverens Navn og Bopæl, forsaauidt selvstændig Virksomhed ikke drives.	Forsaauidt Tilflytning til Aarhus er sket i det sidste Aar, da		Hvis Flytning indenfor Aarhus Bygrænse er sket i det sidste Aar, da		Hvor undervises de paa denne Liste opførte Børn mellem 6 og 14 Aar? Gaar de i en offentlig Skole, maa dennes Navn anføres. Gaar de i Privatskole, anføres Bestyrerens Navn. Hvis Børn over 7 Aar ikke søger Skole, maa Grunden herfor anføres.	Plejebørn. Udfor Plejebørn sættes »Ja» i denne Rubrik.	Vedrørende Værnepligten.			
										Dato og Aarstal?	hvorfra? (By, Gade og HusNr.)	Bopælen Oktober Flyttedag 1918 (Gade og HusNr.)	Andre Bopæle siden Oktober Flyttedag 1918 (Gade og HusNr.)			Kreds	Løgd	Bogstav	Nr.
Skæret	Raimire Nielsen	1869		Parvins	Enke		Slagter	2. 200											
1 Sal	Pauline Christensen	1864	15/6	Galtun		Ugift	Lærerstue	2. 240											
	Neli Christensen	1885	15/10	Tunge		Enkesmand													
2 Sal	Jens Rasmussen	1843	23/9	Skæbling	Husfader	<del>Gift</del>	Arbejdsmand	2. 240											
"	Cathrine Rasmussen	1858	7/5	Borlum	Husmoder														
"	Anders Vilhelms Rasmussen	1895	21/12	Aarhus	Børn		Slagter												
"	Margda Rasmussen	1903	16/10	"	"														
3 Sal	Christian Nielsen	1894	23/3	Slagelse	Husfader		Arbejdsmand	2. 200											
"	Anna Nielsen	1900	11/5	Niethy	Husmoder														
"	Ed. Paul Krug udobt	1919	7/10	Aarhus															

Slagterhuset

Løst Ark.

**Tillægsskema I.** Herpaa opføres udenbys eller i Udlandet boende Personer, der driver Forretning, Haandværk eller anden selvstændig Næringsdrift i Ejendommen.

Navn	Stilling	Adresse		
		Kommune	Gade og Nr.	Hvis udenfor Danmark, vedkommende Land.

**Tillægsskema II.** Forsaavidt Ejeren af Ejendommen har Bopæl udenfor Aarhus, opføres hans (hendes) Navn, Stilling og Adresse paa dette Skema.

Navn	Stilling	Adresse		
		Kommune	Gade og Nr.	Hvis udenfor Danmark, vedkommende Land.

**Tillægsskema III.** Herpaa opføres inden- og udenlandske Selskaber, Foreninger og Institutioner, der har Kontor eller Forretningslokaler i Ejendommen.

Selskabets eller Institutionens Navn.	Forretnings Branche.	Forsaavidt Selskabet er hjemmehørende udenfor Aarhus, opføres her Opholdskommunens Navn. Er Selskabet hjemmehørende i Udlandet anføres Navnet paa Selskabets henværende Repræsentant.

**Tillægsskema IV.** Herpaa opføres alle indenbys boende Personer, som driver Forretning, Haandværk o. l. i Ejendommen.

Firma Navn	Indehaverens Navn	Forretnings Branche	Telefon Nr.	Privat Bopæl

At samtlige Personer og Selskaber m. v., som har lejet Lejlighed eller Lokaler, bor eller driver Forretning i forannævnte Ejendom, er optagne paa denne Liste, bevidnes.

Aarhus, den \_\_\_\_\_ 1919.

Ejerens Navn: *Raimund Nielsen*

Ejerens Bopæl: *Banegaard 16*

Ejerens eller Viceværtens Underskrift.

# Mandtalsliste

over

## Personer, Selskaber, Foreninger og Institutioner,

der benytter Lokaler

i ovennævnte Ejendom.

**I** Henhold til Lov af 15. Maj 1875 § 21, jfr. § 22, paahviler det under Strafansvar vedkommende Husejer eller hans Befuldmægtigede at udfylde nærværende Skema.

**Beboelsesskemaet.** Alle i Ejendommen boende Personer opføres med deres fulde Navn og øvrige i Skemaet forlangte Oplysninger, uanset om de midlertidig er fraværende.

**Tillægsskema I.** (Se Bagsiden). Paa dette Skema opføres **udenbys eller i Udlandet boende Personer**, der driver Forretning, Haandværk eller anden selvstændig Næringsdrift i Ejendommen.

**Tillægsskema II.** (Se Bagsiden). Forsaavidt **Ejeren af Ejendommen** har Bopæl udenfor Aarhus, opføres hans Navn, Stilling og Adresse paa dette Skema.

**Tillægsskema III.** (Se Bagsiden). Herpaa opføres **inden- og udenlandske Selskaber, Foreninger og Institutioner**, der har Kontor eller Forretningslokaler i Ejendommen.

**Tillægsskema IV.** (Se Bagsiden). Herpaa opføres alle **indenbys boende Personer**, som driver Forretning, Haandværk o. l. i Ejendommen.

Ifald der ikke er tilstrækkelig Plads paa det tilsendte Skema til alle Ejendommens Beboere, vil flere Skemaer kunne faas udleverede ved Henvendelse paa **Skattekontoret, Mejlgade 4, 1ste Sal.** (Aabent fra Kl. 9-2 og fra 4-6.

Aarhus Byraad, i Oktober 1919.

**Bemærk Bagsiden!**

### Optælling.

(Foretages ved Byraadets Foranstaltning).

Mandkøn . . . . . 4

Kvindkøn . . . . . 5

Ialt . . . . . 7 Personer.

Beboelseskema.

18

Opføres i Rækkefølge saaledes: Forhus, Sidehus, Baghus. (Kælder, Stue, 1. Sal o. s. v.)	Samtlige Beboere af begge Kon. <b>Fulde Navn.</b> Ved Børn uden Navn sættes »Drengs eller »Piges. Det almindelig benyttede Fornavn understreges. (Mellem hver Familie maa der helst være en Linies Mellemrum).	Fødselsaar	Fødselsdag	Fødeby. Hvis udenfor Danmark om Vedkommende har Indfødsret.	Stilling i Husholdningen (Husfader, Husmoder, Søn, Datter, Plejesøn, Plejedatter, Slægtning, Tyende, Logerende).	Gift, ugift, Enke, Enkemand, Fraskilt eller Separeret.	Stand eller Livsstilling. Stillingen betegnes saaledes, at det kan ses, om Vedkommende er Principal eller Medhjælper, f. Eks. Snedkermester, Snedkersvend, Lærling o. s. v.	Husleje af Beboelseslejligheden samt Antal Værelser. Lofts- og Pigeværelser medregnes ikke. Denne Rubrik udfyldes af Ejeren eller Viceværtens personlig.		Arbejdsgiverens Navn og Bopæl, forsaa vidt selvstændig Virksomhed ikke drives.	Forsaa vidt Tilflytning til Aarhus er sket i det sidste Aar, da		Hvis Flytning indenfor Aarhus Bygrænse er sket i det sidste Aar, da		Hvor undervises de paa denne Liste opførte Børn mellem 6 og 14 Aar? Gaar de i en offentlig Skole, maa dennes Navn anføres. Gaar de i Privatskole, anføres Bostyrelsens Navn. Hvis Børn over 7 Aar ikke søger Skole, maa Grunden herfor anføres.	Plejebørn. Udfor Plejebørn sættes »Jas» i denne Rubrik.	Vedrørende Værnepligten. I Henhold til § 41 i Lov Nr. 123 af 8. Juni 1912 om Værnepligt opføres her for enhver Mand mellem 18 og 36 Aar - selv om han er udeladt af Rullen - hans Rulletegnelse efter Indtægtsbetegnelse, Søfartsbog, Soldaterbog, Ujævnstydighedsbrev eller Afkaldsbog. Udlændinge betegne sig som saadanne. Undladele heraf medfører Bødestraf fra 2-100 Kr. saavel for den paagældende som for Husejeren.			
								naar? (Dato og Aantal)	hvorfra? (By, Gade og HusNr.)		Bopælen Oktober Flyttedag 1918 (Gade og HusNr.)	Andre Bopæle siden Oktober Flyttedag 1918 (Gade og HusNr.)	Kreds	Løst			Bogstav	Ne.		
1 <sup>ste</sup> Sal	Hjalmar Einar Emanuel Olsen	1884	28/6	Randers	Husfader	Enkel	Lagerarbejder	2	244	Ruhns. Alen Forretning						4	130	J	630	
1 <sup>ste</sup> Sal	Mette Kirstine Jensen	1877	24/11	Molokjov Horsens	Husmoder	Enke	Pension fra Danen.	2	267											
2 <sup>de</sup> Sal	Carl Johan Chr Gasque	1866	27/2	København	Husfader	gift	Glasmaker	2	269	Aarhus Glasværk										
	Anna Gasque	1870	29/12	Köln	Husmoder	gift														
	Karla Anna Kristine Gasque	1909	2/4	København	Datterdatter															
	Ferthe Johanne Madere	1896	27/12	Fruentvig	Husmoder	ugift	privat Sygeplejerske													
3 <sup>de</sup> Sal	Mariane Mortensen	1863	12/10	Balle	Husmoder	ugift	Overlægen	2	168	Kjøbmand Jørgen										

Inguskovskole

~~Erledingsgade 16~~

**Tillægsskema I.** Herpaa opføres udenbys eller i Udlandet boende Personer, der driver Forretning, Haandværk eller anden selvstændig Næringsdrift i Ejendommen.

Navn	Stilling	Adresse		
		Kommune	Gade og Nr.	Hvis udenfor Danmark, vedkommende Land.

**Tillægsskema II.** Forsaavidt Ejeren af Ejendommen har Bopæl udenfor Aarhus, opføres hans (hendes) Navn, Stilling og Adresse paa dette Skema.

Navn	Stilling	Adresse		
		Kommune	Gade og Nr.	Hvis udenfor Danmark, vedkommende Land.

**Tillægsskema III.** Herpaa opføres inden- og udenlandske Selskaber, Foreninger og Institutioner, der har Kontor eller Forretningslokaler i Ejendommen.

Selskabets eller Institutionens Navn.	Forretnings Branche.	Forsaavidt Selskabet er hjemmehørende udenfor Aarhus, opføres her Opholdskommunens Navn. Er Selskabet hjemmehørende i Udlandet anføres Navnet paa Selskabets herværende Repræsentant.

**Tillægsskema IV.** Herpaa opføres alle indenbys boende Personer, som driver Forretning, Haandværk o. l. i Ejendommen.

Firma Navn	Indehaverens Navn	Forretnings Branche	Telefon Nr.	Privat Bopæl

At samtlige Personer og Selskaber m. v., som har lejet Lejlighed eller Lokaler, bor eller driver Forretning i forannævnte Ejendom, er optagne paa denne Liste, bevidnes.

Aarhus, den \_\_\_\_\_ 1919.

Ejeren's Navn: \_\_\_\_\_

Ejeren's Bopæl: \_\_\_\_\_

Ejeren's eller Viceværtens **Underskrift.**

# Mandtalsliste

over

## Personer, Selskaber, Foreninger og Institutioner, der benytter Lokaler i ovennævnte Ejendom.

**I** Henhold til Lov af 15. Maj 1875 § 21, jfr. § 22, paahviler det under Strafansvar vedkommende Husejer eller hans Befuldmægtigede at udfylde nærværende Skema.

**Beboelseskemaet.** Alle i Ejendommen boende Personer opføres med deres fulde Navn og øvrige i Skemaet forlangte Oplysninger, uanset om de midlertidig er fraværende.

**Tillægsskema I.** (Se Bagsiden). Paa dette Skema opføres **udenbys eller i Udlandet boende Personer**, der driver Forretning, Haandværk eller anden selvstændig Næringsdrift i Ejendommen.

**Tillægsskema II.** (Se Bagsiden). Forsaavidt **Ejeren af Ejendommen** har Bopæl udenfor Aarhus, opføres hans Navn, Stilling og Adresse paa dette Skema.

**Tillægsskema III.** (Se Bagsiden). Herpaa opføres **inden- og udenlandske Selskaber, Foreninger og Institutioner**, der har Kontor eller Forretningslokaler i Ejendommen.

**Tillægsskema IV.** (Se Bagsiden). Herpaa opføres alle **indenbys boende Personer**, som driver Forretning, Haandværk o. l. i Ejendommen.

Ifald der ikke er tilstrækkelig Plads paa det tilsendte Skema til alle Ejendommens Beboere, vil flere Skemaer kunne faas udleverede ved Henvendelse paa **Skattekontoret, Mejlgade 4, 1ste Sal.** (Aabent fra Kl. 9-2 og fra 4-6.

Aarhus Byraad, i Oktober 1919.

**Bemærk Bagsiden!**

### Optælling.

(Foretages ved Byraadets Foranstaltning).

Mandkøn . . . . . 2

Kvindekøn . . . . . 2

Ialt . . . . . /6 Personer.



**Tillægsskema I.** Herpaa opføres udenbys eller i Udlandet boende Personer, der driver Forretning, Haandværk eller anden selvstændig Næringsdrift i Ejendommen.

Navn	Stilling	Adresse		
		Kommune	Gade og Nr.	Hvis udenfor Danmark, vedkommende Land.

**Tillægsskema II.** Forsaavidt Ejeren af Ejendommen har Bopæl udenfor Aarhus, opføres hans (hendes) Navn, Stilling og Adresse paa dette Skema.

Navn	Stilling	Adresse		
		Kommune	Gade og Nr.	Hvis udenfor Danmark, vedkommende Land.

**Tillægsskema III.** Herpaa opføres inden- og udenlandske Selskaber, Foreninger og Institutioner, der har Kontor eller Forretningslokaler i Ejendommen.

Selskabets eller Institutionens Navn.	Forretnings Branche.	Forsaavidt Selskabet er hjemmehørende udenfor Aarhus, opføres her Opholdskommunens Navn. Er Selskabet hjemmehørende i Udlandet anføres Navnet paa Selskabets herværende Repræsentant.

**Tillægsskema IV.** Herpaa opføres alle indenbys boende Personer, som driver Forretning, Haandværk o. l. i Ejendommen.

Firma Navn	Indehaverens Navn	Forretnings Branche	Telefon Nr.	Privat Bopæl

At samtlige Personer og Selskaber m. v., som har lejet Lejlighed eller Lokaler, bor eller driver Forretning i forannævnte Ejendom, er optagne paa denne Liste, bevidnes.

Aarhus, den \_\_\_\_\_ 1919.

Ejerens Navn: \_\_\_\_\_

Ejerens Bopæl: \_\_\_\_\_

Ejerens eller Viceværtens Underskrift.



Distrikt Nr.

Løbe-Nr.: 2946

Gade: Banegaardsgade 1 *O. Lehmannsvej*

Afhentes den

Husnummer: *22*

*2*

# Mandtalsliste

over

## Personer, Selskaber, Foreninger og Institutioner,

der benytter Lokaler

i ovennævnte Ejendom.

**I** Henhold til Lov af 15. Maj 1875 § 21, jfr. § 22, paahviler det under Strafansvar vedkommende Husejer eller hans Befuldmægtigede at udfylde nærværende Skema.

**Beboelsesskemaet.** Alle i Ejendommen boende Personer opføres med deres fulde Navn og øvrige i Skemaet forlangte Oplysninger, uanset om de midlertidig er fraværende.

**Tillægsskema I.** (Se Bagsiden). Paa dette Skema opføres **udenbys eller i Udlandet boende Personer**, der driver Forretning, Haandværk eller anden selvstændig Næringsdrift i Ejendommen.

**Tillægsskema II.** (Se Bagsiden). Forsaavidt **Ejeren af Ejendommen** har Bopæl udenfor Aarhus, opføres hans Navn, Stilling og Adresse paa dette Skema.

**Tillægsskema III.** (Se Bagsiden). Herpaa opføres **inden- og udenlandske Selskaber, Foreninger og Institutioner**, der har Kontor eller Forretningslokaler i Ejendommen.

**Tillægsskema IV.** (Se Bagsiden). Herpaa opføres alle **indenbys boende Personer**, som driver Forretning, Haandværk o. l. i Ejendommen.

Ifald der ikke er tilstrækkelig Plads paa det tilsendte Skema til alle Ejendommens Beboere, vil flere Skemaer kunne faas udleverede ved Henvendelse paa **Skattekontoret, Mejlgade 4, 1ste Sal.** (Aabent fra Kl. 9-2 og fra 4-6.

Aarhus Byraad, i Oktober 1919.

**Bemærk Bagsiden!**

### Optælling.

(Foretages ved Byraadets Foranstaltning).

Mandkøn . . . . . *3*

Kvindekøn . . . . . *4*

Ialt . . . . . *7* Personer.

Beboelseskema.

22

Opføres i Rækkefølge saaledes: Forhus, Sidehus, Baghus. (Kælder, Stue, 1. Sal o. s. v.)	Samtlige Beboere af begge Køn. <b>Fulde Navn.</b> Ved Børn uden Navn sættes »Drengs« eller »Piges«. Det almindelig benyttede Fornavn understreges. (Mellem hver Familie maa der helst være en Linies Mellemrum).	Fødselsaar	Fødselsdag	Fødeby. Hvis udenfor Danmark om Vedkommende har Indfødsret.	Stilling i Husstanden (Husfader, Husmoder, Son, Datter, Plejesøn, Plejedatter, Slægtning, Tyende, Løjerende).	Gift, ugift, Enke, Enke-mand, Fraskilt eller Separeret.	Stand eller Livsstilling. Stillingen betegnes saaledes, at det kan ses, om Vedkommende er Principal eller Medhjælper, f. Eks. Sneedkermester, Sneedkervend, Lærling o. s. v.	Husleje af Beboelseslejligheden samt Antal Værelser. Lofte og Fjeder værelser medregnes ikke. Denne Rubrik udfyldes af Ejeren eller Værten personlig. Antal Værelser Aarlig Leje Kr.	Arbejdsgiverens Navn og Bopæl, forsaa vidt selvstændig Virksomhed ikke drives.	Forsaa vidt Tilflytning til Aarhus er sket i det sidste Aar, da		Hvis Flytning indenfor Aarhus Bygrænse er sket i det sidste Aar, da		Hvor undervises de paa denne Liste opførte Børn mellem 6 og 14 Aar? Gaar de i en offentlig Skole, maa dennes Navn anføres. Gaar de i Privatskole, anføres Bestyrerens Navn. Hvis Børn over 7 Aar ikke søger Skole, maa Grunden herfor anføres.	Plejebørn. Udfor Plejebørn sættes »Jas« i denne Rubrik.	Vedrørende Værnepligten.			
										naar? (Dato og Aarstal)	hvorfra? (By, Gade og Hus-Nr.)	Bopælen Oktober Flyttedag 1918 (Gade og Hus-Nr.)	Andre Bopæle siden Oktober Flyttedag 1918 (Gade og Hus-Nr.)			Kreds	Løgd	Bogstav	Nr.
Kvæm ↓	Margit Thorsd. Jensen Olga Klara Jensen Jens Jacob Jensen Inge August Jensen	1887 2. Julij		Skanderborg	Husfader	Eft.	Detailist	3 300											
Kvæm Sal ↓	Carl Peter Driksøe Marie Elisabeth Leth Elisabeth Leth	1861 17. Jan		Borrum	Stuebetjent	Enk.	Landmand	4 500											
1/16 Sal indskrevet 1 Nov.		1887 10. Sep.		Gjalling	Stuebetjent	Enk.		4 500											
		1915 13. Nov.		Ljølunde	Datter														

1919 Sommer-Fløjning ✓

**Tillægsskema I.** Herpaa opføres udenbys eller i Udlandet boende Personer, der driver Forretning, Haandværk eller anden selvstændig Næringsdrift i Ejendommen.

Navn	Stilling	Adresse		
		Kommune	Gade og Nr.	Hvis udenfor Danmark, vedkommende Land.

**Tillægsskema II.** Forsaavidt Ejeren af Ejendommen har Bopæl udenfor Aarhus, opføres hans (hendes) Navn, Stilling og Adresse paa dette Skema.

Navn	Stilling	Adresse		
		Kommune	Gade og Nr.	Hvis udenfor Danmark, vedkommende Land.

**Tillægsskema III.** Herpaa opføres inden- og udenlandske Selskaber, Foreninger og Institutioner, der har Kontor eller Forretningslokaler i Ejendommen.

Selskabets eller Institutionens Navn.	Forretnings Branche.	Forsaavidt Selskabet er hjemmehørende udenfor Aarhus, opføres her Opholdskommunens Navn. Er Selskabet hjemmehørende i Udlandet anføres Navnet paa Selskabets herværende Repræsentant.

**Tillægsskema IV.** Herpaa opføres alle indenbys boende Personer, som driver Forretning, Haandværk o. l. i Ejendommen.

Firma Navn	Indehaverens Navn	Forretnings Branche	Telefon Nr.	Privat Bopæl

At samtlige Personer og Selskaber m. v., som har lejet Lejlighed eller Lokaler, bor eller driver Forretning i forannævnte Ejendom, er optagne paa denne Liste, bevidnes.

Aarhus, den \_\_\_\_\_ 1919.

Ejeren's Navn: \_\_\_\_\_

Ejeren's Bopæl: \_\_\_\_\_

Ejeren's eller Viceværtens Underskrift.

# Mandtalsliste

over

## Personer, Selskaber, Foreninger og Institutioner,

der benytter Lokaler

### i ovennævnte Ejendom.

**I** Henhold til Lov af 15. Maj 1875 § 21, jfr. § 22, paahviler det under Strafansvar vedkommende Husejer eller hans Befuldmægtigede at udfylde nærværende Skema.

**Beboelsesskemaet.** Alle i Ejendommen boende Personer opføres med deres fulde Navn og øvrige i Skemaet forlangte Oplysninger, uanset om de midlertidig er fraværende.

**Tillægsskema I.** (Se Bagsiden). Paa dette Skema opføres **udenbys eller i Udlandet boende Personer**, der driver Forretning, Haandværk eller anden selvstændig Næringsdrift i Ejendommen.

**Tillægsskema II.** (Se Bagsiden). Forsaavidt **Ejeren af Ejendommen** har Bopæl udenfor Aarhus, opføres hans Navn, Stilling og Adresse paa dette Skema.

**Tillægsskema III.** (Se Bagsiden). Herpaa opføres **inden- og udenlandske Selskaber, Foreninger og Institutioner**, der har Kontor eller Forretningslokaler i Ejendommen.

**Tillægsskema IV.** (Se Bagsiden). Herpaa opføres alle **indenbys boende Personer**, som driver Forretning, Haandværk o. l. i Ejendommen.

Ifald der ikke er tilstrækkelig Plads paa det tilsendte Skema til alle Ejendommens Beboere, vil flere Skemaer kunne faas udleverede ved Henvendelse paa **Skattekontoret, Mejlgade 4, 1ste Sal.** (Aabent fra Kl. 9-2 og fra 4-6.

Aarhus Byraad, i Oktober 1919.

**Bemærk Bagsiden!**

#### Optælling.

(Foretages ved Byraadets Foranstaltning).

Mandkøn . . . . . 7

Kvindekøn . . . . . 2

Ialt . . . . . 15 Personer.

Beboelseskema.

28

Opføres i Rækkefølge saaledes: Forhus, Sidehus, Baghus. (Kælder, Stue, 1. Sal o. s. v.)	Samtlige Beboere af begge Køn. <b>Fulde Navn.</b> Ved Børn uden Navn sættes »Dreng« eller »Pige«. Det almindelig benyttede Fornavn understreges. (Mellem hver Familie maa der helst være en Linies Mellemrum).	Fødselsaar	Fødselsdag	Fødeby. Hvis udenfor Danmark om Vedkommende har Indfødsret.	Stilling i Husstanden (Husfader, Husmoder, Son, Datter, Plejebarn, Slægtning, Tyende, Løjerende).	Gift, ugift, Enke, Enke-mand, Fraskilt eller Separeret.	Stand eller Livsstilling. Stillingen betegnes saaledes, at det kan ses, om Vedkommende er Principal eller Medhjælper, f. Eks. Sneedkermester, Sneedkervevend, Lærling o. s. v.	Husleje af Beboelse Igenheden samt Antal Værelser. Lofts- og Pipeværelser medregnes ikke. Denne Rubrik udfyldes af Ejeren eller Værten personlig. Antal Værelser Aarlig Leje Kr.		Arbejdsgiverens Navn og Bopæl. forsaa vidt selvstændig Virksomhed ikke drives.	Forsaa vidt Tilflytning til Aarhus er sket i det sidste Aar, da		Hvis Flytning indenfor Aarhus Bygrænse er sket i det sidste Aar, da		Hvor undervises de paa denne Liste opførte Børn mellem 6 og 14 Aar? Gaar de i en offentlig Skole, maa dennes Navn anføres. Gaar de i Privatskole, anføres Bostyrerens Navn. Hvis Børn over 7 Aar ikke søger Skole, maa Grunden herfor anføres.	Plejebørn. Udfor Plejebørn sættes navn i denne Rubrik.	Vedrørende Værnspligten. i Henhold til § 41 i Lov Nr. 125 af 8 Juni 1912 om Værnspligt optøres her for enhver Mand mellem 18 og 36 Aar - selv om han er uddannet af Rullen - hans Rullebetegnelse eller Indtægtsbetegnelse, Soldatbetegnelse eller Afslægtning. Udlændinge betegnes sig som studenter. Udfaldelse heraf medfører Bødestraf fra 2-100 Kr. saavel for den paagældende som for Husejeren.					
								naar? (Dato og Aarstal)	hvorfra? (By, Gade og HusNr.)		Bopælen Oktober Flyttedag 1918 (Gade og HusNr.)	Andre Bopæle siden Oktober Flyttedag 1918 (Gade og HusNr.)	Kreds	Løgd			Bogstav	Nr.				
Christen	Herman Remonius Hansen	1880	14/3	København	Husfader		Arbejdsmand	2	210	Officant												
	Karen Marie	1883	16/2	Gjellerup	Husmoder																	
2 Sal	Nikolaj Madsen	1890	14/8	Løgstør	Husfader		Ladefmager	2	250										4	230	A	184
	Aminé Marie Madsen	1889	7/8	Løgstør	Husmoder																	
	Alex. Asbjørn Madsen	1917	30/10	Aarhus	Søn																	
1 Sal	Enke Marie Petersen	1856	27/8	Gram	Husmoder		Aldersdomsindst	2	250													
	Alfred Petersen	1899	26/4	Aarhus	Søn		Rammesnakke															
	Anna Larsen	1880	15/1	Aarhus	Enke		Arbejdssti															
	May Vestergaard Larsen	1907	19/1	Vedbak	Datter																	
	Gerda Vestergaard Larsen	1910	17/10	Aarhus	Datter																	
4	Niels Pedersen	1884	10/4	Aarhus	Husfader		Aldersdomsindst	2	460													
Boghuus 1 Sal	Marie Magrethe Elisabeth Pedersen	1897	17/2	Aarhus	Husmoder		Aldersdomsindst															
	Kirstine Marie Lorenzen	1885	2/11	Silkeborg	Enke		Strikkest.	2	180													
	Knud Mikkelson	1877	2/4	Sæbø	Søn																	
	Niels Jørn Jørgensen	1895	7/12	Aarhus	Løjerende		Stationsarbejder															

Borgerkolen

4 250 L 375

**Tillægsskema I.** Herpaa opføres udenbys eller i Udlandet boende Personer, der driver Forretning, Haandværk eller anden selvstændig Næringsdrift i Ejendommen.

Navn	Stilling	Adresse		
		Kommune	Gade og Nr.	Hvis udenfor Danmark, vedkommende Land.

**Tillægsskema II.** Forsaavidt Ejeren af Ejendommen har Bopæl udenfor Aarhus, opføres hans (hendes) Navn, Stilling og Adresse paa dette Skema.

Navn	Stilling	Adresse		
		Kommune	Gade og Nr.	Hvis udenfor Danmark, vedkommende Land.

**Tillægsskema III.** Herpaa opføres inden- og udenlandske Selskaber, Foreninger og Institutioner, der har Kontor eller Forretningslokaler i Ejendommen.

Selskabets eller Institutionens Navn.	Forretnings Branche.	Forsaavidt Selskabet er hjemmehørende udenfor Aarhus, opføres her Opholdskommunens Navn. Er Selskabet hjemmehørende i Udlandet anføres Navnet paa Selskabets herværende Repræsentant.

**Tillægsskema IV.** Herpaa opføres alle indenbys boende Personer, som driver Forretning, Haandværk o. l. i Ejendommen.

Firma Navn	Indehaverens Navn	Forretnings Branche	Telefon Nr.	Privat Bopæl

At samtlige Personer og Selskaber m. v., som har lejet Lejlighed eller Lokaler, bor eller driver Forretning i forannævnte Ejendom, er optagne paa denne Liste, bevidnes.

Aarhus, den \_\_\_\_\_ 1919.

Ejeren's Navn: \_\_\_\_\_

Ejeren's Bopæl: \_\_\_\_\_

*Marit Berg*  
Ejeren's eller Viceværtens Underskrift.

Distrikt Nr.

LøbeNr.: 2948

Gade: Banegaardsgade

Afhentes den

Husnummer: 31

# Mandtalsliste

over

## Personer, Selskaber, Foreninger og Institutioner,

der benytter Lokaler

i ovennævnte Ejendom.

**I** Henhold til Lov af 15. Maj 1875 § 21, jfr. § 22, paahviler det under Strafansvar vedkommende Husejer eller hans Befuldmægtigede at udfylde nærværende Skema.

**Beboelseskemaet.** Alle i Ejendommen boende Personer opføres med deres fulde Navn og øvrige i Skemaet forlangte Oplysninger, uanset om de midlertidig er fraværende.

**Tillægsskema I.** (Se Bagsiden). Paa dette Skema opføres **udenbys eller i Udlandet boende Personer**, der driver Forretning, Haandværk eller anden selvstændig Næringsdrift i Ejendommen.

**Tillægsskema II.** (Se Bagsiden). Forsaavidt **Ejeren af Ejendommen** har Bopæl udenfor Aarhus, opføres hans Navn, Stilling og Adresse paa dette Skema.

**Tillægsskema III.** (Se Bagsiden). Herpaa opføres **inden- og udenlandske Selskaber, Foreninger og Institutioner**, der har Kontor eller Forretningslokaler i Ejendommen.

**Tillægsskema IV.** (Se Bagsiden). Herpaa opføres alle **indenbys boende Personer**, som driver Forretning, Haandværk o. l. i Ejendommen.

Ifald der ikke er tilstrækkelig Plads paa det tilsendte Skema til alle Ejendommens Beboere, vil flere Skemaer kunne faas udleverede ved Henvendelse paa **Skattekontoret, Mejlgade 4, 1ste Sal.** (Aabent fra Kl. 9-2 og fra 4-6.

Aarhus Byraad, i Oktober 1919.

**Bemærk Bagsiden!**

### Optælling.

(Foretages ved Byraadets Foranstaltning).

Mandkøn . . . . .

Kvindekøn . . . . .

Ialt . . . . . 20 Personer.

# Beboelseskema.

30

Opføres i Rækkefølge saaledes: Forhus, Sidehus, Baghus. (Kælder, Stue, 1. Sal o. s. v.)	Samtlige Beboere af begge Kon. <b>Fulde Navn.</b> Ved Born uden Navn sættes »Drengs» eller »Piges». Det almindelig benyttede Fornavn understreges. (Mellem hver Familie maa der helst være en Linies Mellemrum.)	Fød- sels- aar	Fød- sels- dag	Fødeby. Hvis udenfor Danmark om Vedkommende har Indfødsret.	Stilling i Hus- standen (Husfader, Hus- moder, Son, Datter, Plejeson, Plejedatter, Slægt- ning, Tyende, Loggerende).	Gift, ugift, Enke, Enke- mand, Fraskilt eller Separeret.	Stand eller Livsstilling. Stillingen betegnes saaledes, at det kan ses, om Ved- kommende er Principal eller Medhjælper, f. Eks. Snedker- mester, Snedkersvend, Lærling o. s. v.	Husleje af Beboers lejligheden samt Antal Værelser. Lofts- og Pipeværelse medregnes ikke. Denne Rubrik udfyldes af Ejeren eller Vær- tens personlig Antal Aarlig Leje Værelser Kr.		
								2	2/10	
	Hen	Niels Lorensen Nielsen	1877	8/10	Thvedding	Husfader	ugift	Afhyrmand	2	2/10
		Louise Durine Rasmussen	1881	9/4	Thvedding	Husmoder	ugift	Hjælpebetjentinde		
		Ingeborg Anne Nielsen	1915	18/10	Aarhus	Datter				
		Loren Ragner Nielsen	1918	27/6	Aarhus	Søn				
1 Sal		Caroline Kristine Waldend	1888	7/11	Viborg	Husmoder	Enke		2	2/10
-		Svend Eggert Thriine	1901	7/10	Aarhus	Dattersøn	Ugift	Bankassistent		
-		Kaj Eggert Thriine	1902	7/10	Aarhus	Dattersøn		Skolelæge		
2 Sal		Carl Christian Lærntzen	1895	7/9	Aarhus	Husfader	Gift	Blikkenslager	2	2/10
"		Marie Kristine Lærntzen	1897	7/9	Aarhus	Husmoder	Gift			
"		Grethe Carla Lærntzen	1918	29/8	Aarhus	Datter				
3 <sup>e</sup> Sal		Jens Jensen	1853	13/5	Fredning	Husfader	Gift	Arbejdsmand	2	2/10
"		Frederik Jensen	1858	7/9	Fredning	Hjælper	"	"		
"		Loren Slotsdal	1897	27/11	"	Søn	Ugift	Kusk		
"		Julius	1902	31/8	Halling	"	"	Lagerbetjent		
Stue og		Christen Rasmussen	1844	20/9	Skovby	Husfader	Gift	Kunsthåndværker	2	1/10
		Marie Rasmussen	1855	30/4	Loashøj	Husmoder	Gift			
		Theodor Rasmussen	1876	16/9	Aarhus	Søn	Ugift	Kliniker		
1 Sal o. 1		Anton Ingward Andersen	1888	11/6	Husby	Husfader	Gift	Snedkervend	2	1/10
		Sudron Anne Marie Andersen	1890	10/1	Hälsenhavn	Husmoder	Gift			
		Arnold Andersen	1915	17/9	Bunghøj	Søn				

Arbejdsgiverens Navn og Bopæl, forsaauidt selvstændig virksomhed ikke drives.	Forsaauidt Tilflytning til Aarhus er sket i det sidste Aar, da		Hvis Flytning indenfor Aarhus Bygrænse er sket i det sidste Aar, da		Hvor undervises de paa denne Liste opførte Børn mellem 6 og 14 Aar? Gaar de i en offentlig Skole, maa dennes Navn anføres. Gaar de i Privatskole, anføres Bestyrerens Navn. Hvis Børn over 7 Aar ikke søger Skole, maa Grunden herfor anføres.	Plejebørn. Udfor Plejebørn sættes sja- i denne Rubrik.	Vedørende Værnepligten.							
	naar? (Dato og Aarstal)	hvorfra? (By, Gade og HusNr.)	Bopæle Oktober Flyttedag 1918 (Gade og HusNr.)	Andre Bopæle siden Oktober Flyttedag 1918 (Gade og HusNr.)			Kreds	Løst	Bogstav	Nr.				
Los Skole														
Danskbanken										4	230	A	371	
H. E. Hansen										4	230	N	570	
										4	231	P	29.	

Ulykkelig														
J. Hansen Medlem 20														



**Tillægsskema I.** Herpaa opføres udenbys eller i Udlandet boende Personer, der driver Forretning, Haandværk eller anden selvstændig Næringsdrift i Ejendommen.

Navn	Stilling	Adresse		
		Kommune	Gade og Nr.	Hvis udenfor Danmark, vedkommende Land.

**Tillægsskema II.** Forsaauidt Ejeren af Ejendommen har Bopæl udenfor Aarhus, opføres hans (hendes) Navn, Stilling og Adresse paa dette Skema.

Navn	Stilling	Adresse		
		Kommune	Gade og Nr.	Hvis udenfor Danmark, vedkommende Land.

**Tillægsskema III.** Herpaa opføres inden og udenlandske Selskaber, Foreninger og Institutioner, der har Kontor eller Forretningslokaler i Ejendommen.

Selskabets eller Institutionens Navn.	Forretnings Branche.	Forsaauidt Selskabet er hjemmehørende udenfor Aarhus, opføres her Opholdskommunens Navn.
		Er Selskabet hjemmehørende i Udlandet anføres Navnet paa Selskabets herværende Repræsentant.

**Tillægsskema IV.** Herpaa opføres alle indenbys boende Personer, som driver Forretning, Haandværk o. l. i Ejendommen.

Firma Navn	Indehaverens Navn	Forretnings Branche	Telefon Nr.	Privat Bopæl

At samtlige Personer og Selskaber m. v., som har lejet Lejlighed eller Lokaler, bor eller driver Forretning i forannævnte Ejendom, er optagne paa denne Liste, bevidnes.

Aarhus, den \_\_\_\_\_ 1919.

Ejeren Navn: \_\_\_\_\_

Ejeren Bopæl: \_\_\_\_\_

*Marie Berg*  
Ejeren eller Viceværtens Underskrift.

Distrikt Nr.

Løbe-Nr.: 2949

Gade: Banegaardsgade

Husnummer: 32

Afhentes den

# Mandtalsliste

over

## Personer, Selskaber, Foreninger og Institutioner, der benytter Lokaler i ovennævnte Ejendom.

**I** Henhold til Lov af 15. Maj 1875 § 21, jfr. § 22, paahviler det under Strafansvar vedkommende Husejer eller hans Befuldmægtigede at udfylde nærværende Skema.

**Beboelsesskemaet.** Alle i Ejendommen boende Personer opføres med deres fulde Navn og øvrige i Skemaet forlangte Oplysninger, uanset om de midlertidig er fraværende.

**Tillægsskema I.** (Se Bagsiden). Paa dette Skema opføres **udenbys eller i Udlandet boende Personer**, der driver Forretning, Haandværk eller anden selvstændig Næringsdrift i Ejendommen.

**Tillægsskema II.** (Se Bagsiden). Forsaavidt **Ejeren af Ejendommen** har Bopæl udenfor Aarhus, opføres hans Navn, Stilling og Adresse paa dette Skema.

**Tillægsskema III.** (Se Bagsiden). Herpaa opføres **inden- og udenlandske Selskaber, Foreninger og Institutioner**, der har Kontor eller Forretningslokaler i Ejendommen.

**Tillægsskema IV.** (Se Bagsiden). Herpaa opføres alle **indenbys boende Personer**, som driver Forretning, Haandværk o. l. i Ejendommen.

Ifald der ikke er tilstrækkelig Plads paa det tilsendte Skema til alle Ejendommens Beboere, vil flere Skemaer kunne faas udleverede ved Henvendelse paa **Skattekontoret, Mejlgade 4, 1ste Sal.** (Aabent fra Kl. 9-2 og fra 4-6.

Aarhus Byraad, i Oktober 1919.

**Bemærk Bagsiden!**

### Optælling.

(Foretages ved Byraadets Foranstaltning).

Mandkøn . . . . . 12

Kvindekøn . . . . . 12

Ialt . . . . . 24 Personer.

Beboelseskema.

32

Opførelse i Rækkefølge saaledes: Forhus, Sidehus, Baghus. (Kælder, Stue, 1. Sal o. s. v.)	Samtlige Beboere af begge Køn.		Fødselsaar	Fødselsdag	Fødeby. Hvis udenfor Danmark om Vedkommende har Indfødsret.	Stilling i Husholdningen (Husfader, Husmoder, Søn, Datter, Plejesøn, Plejedatter, Slægtning, Tyende, Logerende).	Gift, ugift, Enke, Enke-mand, Fraskilt eller Separeret.	Stand eller Livsstilling. Stillingen betegnes saaledes, at det kan ses, om Vedkommende er Principal eller Medhjælper, f. Eks. Sneedkermester, Sneedkersvend, Lærling o. s. v.	Husleje af Beboelseligheden samt Antal Værelser. Løfte og Pipeværker medregnes ikke. Denne Rubrik udfyldes af Ejeren eller Værten personlig.		Arbejdsgiverens Navn og Bopæl, forsaauidt selvstændig Virksomhed ikke drives.	Forsaauidt Tilflytning til Aarhus er sket i det sidste Aar, da		Hvis Flytning indenfor Aarhus Bygrænse er sket i det sidste Aar, da		Hvor undervises de paa denne Liste opførte Børn mellem 6 og 14 Aar? Gaar de i en offentlig Skole, maas dettes Navn anføres. Gaar de i Privatskole, anføres Bestyrerens Navn. Hvis Børn over 7 Aar ikke gaar Skole, maas Grundten hertil anføres.	Vedrørende Værnepligten.			
	naar? (Dato og Aartal)	hvorfra? (By, Gade og Hus-Nr.)							Bopælen Oktober Flyttedag 1918 (Gade og Hus-Nr.)	Andre Bopæle siden Oktober Flyttedag 1918 (Gade og Hus-Nr.)		Hvorhold til § 41 i Lov Nr. 123 af 8. Juni 1912 om Værnepligt opføres her for enhver Mand mellem 18 og 30 Aar - selv om han er udeløst af Rullen - hans Kvalifikations- eller Indtægtsbevis, Søfartsbog, Soldatbetegnelse, Ujævnlyghedsbevis eller Afslutningsbevis, og om muligt den afsluttede Uddannelsesbetegnelse sig som saadanne. Uddannelsesbetegnelse heraf medfører Bødestraf fra 2-100 Kr. saavel for den paagældende som for Husejeren.	Kreds	Løgd	Bogstav		Nr.			
Lhus Forhus 1.	Marie Berg.		1847	8/2		Husmoder			2											
Kvinder	Paula Minnie Jørgensen		1888	2/10		Husmoder	Gift	Arbejdsmand	2	170										
	Johanne Jørgensen		1896	13/6		Datter														
	Vibeke N. Jørgensen		1915	23/2		Søn														
	Anne N. Jørgensen		1916	23/2		Datter														
	Paula N. Jørgensen		1919	8/4		Søn														
4 Gal Forhus 1.	Jens P. Jensen		1875	7/1		Husmoder	Gift	Arbejdsmand	2	225										
	Jensine Jensen		1871	23/9		Husmoder	"													
	Anders Martin Jensen		1901	25/7		Søn														
	Jens Martin Jensen		1913	23/5		Søn														
	Abel Rasmussen		1918	18/7		Søn														
	Lille Poul Jensen		1910	1/8		Datter														
	Agnes Rasmussen		1912	27/11		Søn														
1 Gal Forhus 1.	Otto Edvard Nielsen		1879	9/1		Husmoder	Gift	Arbejdsmand	2	225										
	Hanny Camilla Nielsen		1881	15/4		Husmoder														
	Otto Edvard Nielsen		1906	7/12		Søn														
	Freida Marie Kirsten Nielsen		1916	25/15		Datter														
1 Gal Baghus	Johan Ludvig Almstrøm		1873	19/9		Husmoder	Gift	Arbejdsmand	2	170										
	Mary Tulborg Almstrøm		1877	4/30		Husmoder	"													
Byhus 2.	Rasmus Rasmussen		1870	26/7		Husmoder	Gift	Arbejdsmand	1	150										
	Kristine Rasmussen		1870	14/6		Husmoder	"													
	Mary Rasmussen		1874	15/7		Søn														
	Lilly Rasmussen		1873	2/3		Søn														
Skur	Nicolai Lomborg		1864	17/16		Logerende		Papirkhandler												

Valdemar  
En alle  
Valdemar

Valdemar  
En alle

Logale 1

Rasmussen

4 200 N 1406

**Tillægsskema I.** Herpaa opføres udenbys eller i Udlandet boende Personer, der driver Forretning, Haandværk eller anden selvstændig Næringsdrift i Ejendommen.

Navn	Stilling	Adresse		
		Kommune	Gade og Nr.	Hvis udenfor Danmark, vedkommende Land.

**Tillægsskema II.** Forsaavidt Ejeren af Ejendommen har Bopæl udenfor Aarhus, opføres hans (hendes) Navn, Stilling og Adresse paa dette Skema.

Navn	Stilling	Adresse		
		Kommune	Gade og Nr.	Hvis udenfor Danmark, vedkommende Land.

**Tillægsskema III.** Herpaa opføres inden- og udenlandske Selskaber, Foreninger og Institutioner, der har Kontor eller Forretningslokaler i Ejendommen.

Selskabets eller Institutionens Navn.	Forretnings Branche.	Forsaavidt Selskabet er hjemmehørende udenfor Aarhus, opføres her Opholdskommunens Navn. Er Selskabet hjemmehørende i Udlandet anføres Navnet paa Selskabets herværende Repræsentant.

**Tillægsskema IV.** Herpaa opføres alle indenbys boende Personer, som driver Forretning, Haandværk o. l. i Ejendommen.

Firma Navn	Indehaverens Navn	Forretnings Branche	Telefon Nr.	Privat Bopæl

At samtlige Personer og Selskaber m. v., som har lejet Lejlighed eller Lokaler, bor eller driver Forretning i forannævnte Ejendom, er optagne paa denne Liste, bevidnes.

Aarhus, den \_\_\_\_\_ 1919.

Ejeren's Navn: \_\_\_\_\_

Ejeren's Bopæl: \_\_\_\_\_

*Marie Berg*  
Ejeren's eller Viceværts Underskrift.

Distrikt Nr.

Løbe-Nr.: 2950 <sup>a</sup>

Gade: Banegaardsgade

Husnummer: 34

Afhentes den

# Mandtalsliste

over

## Personer, Selskaber, Foreninger og Institutioner,

der benytter Lokaler

### i ovennævnte Ejendom.

**I** Henhold til Lov af 15. Maj 1875 § 21, jfr. § 22, paahviler det under Strafansvar vedkommende Husejer eller hans Befuldmægtigede at udfylde nærværende Skema.

**Beboelseskemaet.** Alle i Ejendommen boende Personer opføres med deres fulde Navn og øvrige i Skemaet forlangte Oplysninger, uanset om de midlertidig er fraværende.

**Tillægsskema I.** (Se Bagsiden). Paa dette Skema opføres **udenbys elier i Udlandet boende Personer**, der driver Forretning, Haandværk eller anden selvstændig Næringsdrift i Ejendommen.

**Tillægsskema II.** (Se Bagsiden). Forsaavidt **Ejeren af Ejendommen** har Bopæl udenfor Aarhus, opføres hans Navn, Stilling og Adresse paa dette Skema.

**Tillægsskema III.** (Se Bagsiden). Herpaa opføres **inden- og udenlandske Selskaber, Foreninger og Institutioner**, der har Kontor eller Forretningslokaler i Ejendommen.

**Tillægsskema IV.** (Se Bagsiden). Herpaa opføres alle **indenbys boende Personer**, som driver Forretning, Haandværk o. l. i Ejendommen.

Ifald der ikke er tilstrækkelig Plads paa det tilsendte Skema til alle Ejendommens Beboere, vil flere Skemaer kunne faas, udleverede ved Henvendelse paa **Skattekontoret, Mejlgade 4, 1ste Sal.** (Aabent fra Kl. 9-2 og fra 4-6.

Aarhus Byraad, i Oktober 1919.

**Bemærk Bagsiden!**

#### Optælling.

(Foretages ved Byraadets Foranstaltning).

Mandkøn . . . . . 8

Kvindekøn . . . . . 11

Ialt . . . . . 19 Personer.

Beboelseskema.

34

Opføres i Rækkefølge saaledes: Forhus, Sidehus, Baghus. (Kælder, Stue, 1. Sal o. s. v.)	Samtlige Beboere af begge Køn. <b>Fulde Navn.</b> Ved Børn uden Navn sættes »Dreng« eller »Pige«. Det almindelig benyttede Fornavn understreges. (Mellem hver Familie maa der helst være en Linies Mellemrum.)	Fødselsaar	Fødselsdag	Fødeby. Hvis udenfor Danmark om Vedkommende har Indfødsret.	Stilling i Husstanden (Husfader, Husmoder, Son, Datter, Plejesøn, Plejedatter, Slægtning, Tyende, Løgerende).	Gift, ugift, Enke, Enke-mand, Fraskilt eller Separeret.	Stand eller Livsstilling. Stillingen betegnes saaledes, at det kan ses, om Vedkommende er Principal eller Medhjælper, f. Eks. Snedkermester, Snedkersvend, Lærling o. s. v.	Husleje af Beboelse- lejligheden samt Antal Værelser. Loft- og Pigeværelser medregnes ikke. Denne Rubrik udfyldes af Ejeren eller Vær- væren personlig		Arbejdsgiverens Navn og Bopæl, forsaauidt selvstændig Virksomhed ikke drives.	Forsaauidt Tillyfytning til Aarhus er sket i det sidste Aar, da		Hvis Flytning indenfor Aarhus Bygrænse er sket i det sidste Aar, da		Hvor undervises de paa denne Liste optagne Børn mellem 6 og 14 Aar? Gaar de i en offentlig Skole, saa dennes Navn anføres. Gaar de i Privatskole, an- føres Bestyrerens Navn. Hvis Børn over 7 Aar ikke søger Skole, saa Grunden hertil anføres.	Plejebørn. Udfor Plejebørn sættes sjaas i denne Rubrik.	Vedrørende Værnepligten.			
								naar? (Dato og Aartal)	hvorfra? (By, Gade og HusNr)		Bopælen Oktober Flyttedag 1918 (Gade og HusNr)	Andre Bopæle siden Oktober Flyttedag 1918 (Gade og HusNr)	Kreds	Lagd			Bogstav	Nr.		
Førhus	Peder Lorenzen hünd	1888	2/3	Jebjerg	Husfader	Gift	Snedkermester	2												
do	Marie Mathilde hünd	1892	19/2	Tjørn	Husmoder	Gift														
do	Jelva Frederikke hünd	1911	8/8	Jebjerg	Datter															
do	Ejnar Emil hünd	1912	24/11	Skive	Søn															
do	Inge	1919	15/10	Aarhus	Datter															
do																				
1 Sal	Emil Car Lorenzen	1873	25/11	Aarhus	Husfader	Gift	Udmøntet	2	275											
"	Sofie Lorenzen	1878	3/5	Jernvig	Husmoder	Gift														
"	Margrethe Lorenzen	1902	19/8	Aarhus	Datter															
2 Sal	Hans Peter Olsen	1878	29/6	Kemlaget	Husfader	Gift	Møllemand	3	350											
"	Martine Olsen	1881	21/5	Tolstrup	Husmoder	Gift														
"	Johanne Marie Olsen	1902	3/7	Korsurs	Datter															
"	Karl Valdemar Olsen	1904	24/11	Snesse	Søn															
"	Soula Anna Olsen	1912	5/4	Flemboj	Datter															
"	Thorvald Jensen Granly	1896	27/3	Hvirring	Løgerende ugift		Arbm.													
"																				
"	Hennrich Wilhelm Nielsen	1876	21/3	Aarhus	Husfader	Gift	Slagter	2	275											
"	Magdalene Nielsen	1891	20/9	Blensj	Husmoder	Gift														
1 Sal	William Jørgensen	1887	30/3	Aarhus	Husfader	Gift	Køkkensmed	3	350											
"	Junius Poul Haldin																			
"	Solvang Jørgensen	1887	26/9	Aarhus	Husmoder	Gift														
"	Lilla Poulie Malmie																			
"	Adella Solvang Jørgensen	1912	28/9	Aarhus	Datter															

Hoffmann og Jensen 1919 Ry. St. *Alfred Jacobsen* *Tada Rasmussen* *Ingvald Højstede* *Fr. Allé*  
*Arbejdsgiverens Navn og Bopæl*

W.P. Lalling og Søn

F.H. Koch

**Tillægsskema I.** Herpaa opføres udenbys eller i Udlandet boende Personer, der driver Forretning, Haandværk eller anden selvstændig Næringsdrift i Ejendommen.

Navn	Stilling	Adresse		
		Kommune	Gade og Nr.	Hvis udenfor Danmark, vedkommende Land.

**Tillægsskema II.** Forsaauidt Ejeren af Ejendommen har Bopæl udenfor Aarhus, opføres hans (hendes) Navn, Stilling og Adresse paa dette Skema.

Navn	Stilling	Adresse		
		Kommune	Gade og Nr.	Hvis udenfor Danmark, vedkommende Land.

**Tillægsskema III.** Herpaa opføres inden- og udenlandske Selskaber, Foreninger og Institutioner, der har Kontor eller Forretningslokaler i Ejendommen.

Selskabets eller Institutionens Navn.	Forretnings Branche.	Forsaauidt Selskabet er hjemmehørende udenfor Aarhus, opføres her Opholdskommunens Navn. Er Selskabet hjemmehørende i Udlandet anføres Navnet paa Selskabets herværende Repræsentant.

**Tillægsskema IV.** Herpaa opføres alle indenbys boende Personer, som driver Forretning, Haandværk o. l. i Ejendommen.

Firma Navn	Indehaverens Navn	Forretnings Branche	Telefon Nr.	Privat Bopæl

At samtlige Personer og Selskaber m. v., som har lejet Lejlighed eller Lokaler, bor eller driver Forretning i forannævnte Ejendom, er optagne paa denne Liste, bevidnes.

Aarhus, den \_\_\_\_\_ 1919.

Ejerens Navn: \_\_\_\_\_

Ejerens Bopæl: \_\_\_\_\_

Ejerens eller Viceværtens **Underskrift.**

Distrikt Nr.

LøbeNr.: 2950<sup>B</sup>,

Gade: Banegaardsvej

Husnummer: 34

Afhentes den

# Mandtalsliste

over

## Personer, Selskaber, Foreninger og Institutioner, der benytter Lokaler i ovennævnte Ejendom.

**I** Henhold til Lov af 15. Maj 1875 § 21, jfr. § 22, påhviler det under Strafansvar vedkommende Husejer eller hans Befuldmægtigede at udfylde nærværende Skema.

**Beboelsesskemaet.** Alle i Ejendommen boende Personer opføres med deres fulde Navn og øvrige i Skemaet forlangte Oplysninger, uanset om de midlertidig er fraværende.

**Tillægsskema I.** (Se Bagsiden). Paa dette Skema opføres **udenbys eller i Udlandet boende Personer**, der driver Forretning, Haandværk eller anden selvstændig Næringsdrift i Ejendommen.

**Tillægsskema II.** (Se Bagsiden). Forsaavidt **Ejeren af Ejendommen** har Bopæl udenfor Aarhus, opføres hans Navn, Stilling og Adresse paa dette Skema.

**Tillægsskema III.** (Se Bagsiden). Herpaa opføres **inden- og udenlandske Selskaber, Foreninger og Institutioner**, der har Kontor eller Forretningslokaler i Ejendommen.

**Tillægsskema IV.** (Se Bagsiden). Herpaa opføres alle **indenbys boende Personer**, som driver Forretning, Haandværk o. l. i Ejendommen.

Ifald der ikke er tilstrækkelig Plads paa det tilsendte Skema til alle Ejendommens Beboere, vil flere Skemaer kunne faas udleverede ved Henvendelse paa **Skattekontoret, Mejlgade 4, 1ste Sal.** (Aabent fra Kl. 9-2 og fra 4-6.

Aarhus Byraad, i Oktober 1919.

**Bemærk Bagsiden!**

### Optælling.

(Foretages ved Byraadets Foranstaltning).

Mandkøn . . . . . 13

Kvindekøn . . . . . 9

Ialt . . . . . 22 Personer.





**Tillægsskema I.** Herpaa opføres udenbys eller i Udlandet boende Personer, der driver Forretning, Haandværk eller anden selvstændig Næringsdrift i Ejendommen.

Navn	Stilling	Adresse		
		Kommune	Gade og Nr.	Hvis udenfor Danmark, vedkommende Land.

**Tillægsskema II.** Forsaavidt Ejeren af Ejendommen har Bopæl udenfor Aarhus, opføres hans (hendes) Navn, Stilling og Adresse paa dette Skema.

Navn	Stilling	Adresse		
		Kommune	Gade og Nr.	Hvis udenfor Danmark, vedkommende Land.

**Tillægsskema III.** Herpaa opføres inden- og udenlandske Selskaber, Foreninger og Institutioner, der har Kontor eller Forretningslokaler i Ejendommen.

Selskabets eller Institutionens Navn.	Forretnings Branche.	Forsaavidt Selskabet er hjemmehørende udenfor Aarhus, opføres her Opholdskommunens Navn. Er Selskabet hjemmehørende i Udlandet anføres Navnet paa Selskabets herværende Repræsentant.

**Tillægsskema IV.** Herpaa opføres alle indenbys boende Personer, som driver Forretning, Haandværk o. l. i Ejendommen.

Firma Navn	Indehaverens Navn	Forretnings Branche	Telefon Nr.	Privat Bopæl

At samtlige Personer og Selskaber m. v., som har lejet Lejlighed eller Lokaler, bor eller driver Forretning i forannævnte Ejendom, er optagne paa denne Liste, bevidnes.

Aarhus, den \_\_\_\_\_ 1919.

Ejers Navn: \_\_\_\_\_

Ejers Bopæl: \_\_\_\_\_

Ejers eller Viceværtens **Underskrift.**

# Mandtalsliste

over

## Personer, Selskaber, Foreninger og Institutioner,

der benytter Lokaler

### i ovennævnte Ejendom.

I Henhold til Lov af 15. Maj 1875 § 21, jfr. § 22, paahviler det under Strafansvar vedkommende Husejer eller hans Befuldmægtigede at udfylde nærværende Skema.

**Beboelsesskemaet.** Alle i Ejendommen boende Personer opføres med deres fulde Navn og øvrige i Skemaet forlangte Oplysninger, uanset om de midlertidig er fraværende.

**Tillægsskema I.** (Se Bagsiden). Paa dette Skema opføres **udenbys eller i Udlandet boende Personer**, der driver Forretning, Haandværk eller anden selvstændig Næringsdrift i Ejendommen.

**Tillægsskema II.** (Se Bagsiden). Forsaavidt **Ejeren af Ejendommen** har Bopæl udenfor Aarhus, opføres hans Navn, Stilling og Adresse paa dette Skema.

**Tillægsskema III.** (Se Bagsiden). Herpaa opføres **inden- og udenlandske Selskaber, Foreninger og Institutioner**, der har Kontor eller Forretningslokaler i Ejendommen.

**Tillægsskema IV.** (Se Bagsiden). Herpaa opføres alle **indenbys boende Personer**, som driver Forretning, Haandværk o. l. i Ejendommen.

Ifald der ikke er tilstrækkelig Plads paa det tilsendte Skema til alle Ejendommens Beboere, vil flere Skemaer kunne faas udleverede ved Henvendelse paa **Skattekontoret, Mejlgade 4, 1ste Sal.** (Aabent fra Kl. 9-2 og fra 4-6.

Aarhus Byraad, i Oktober 1919.

**Bemærk Bagsiden!**

#### Optælling.

(Foretages ved Byraadets Foranstaltning).

Mandkøn . . . . . 1

Kvindekøn . . . . . 3

Ialt . . . . . 5 Personer.

Beboelseskema.

36

Opføres i Rækkefølge saaledes: Forhus, Sidehus, Baghus. (Kælder, Stue, 1. Sal o. s. v.)	Samtlige Beboere af begge Kon.		Fødselsaar	Fødselsdag	Fødeby. Hvis udenfor Danmark om Vedkommende har Indfødsret.	Stilling i Husstanden (Husfader, Husmoder, Søn, Datter, Flejesøn, Plejedatter, Slægting, Tyvende, Logerende).	Gift, ugift, Enke, Enke-mand, Fraskilt eller Separeret.	Stand eller Livsstilling. Stillingen betegnes saaledes, at det kan ses, om Vedkommende er Principal eller Medhjælper, f. Eks. Snedkermester, Snedkersvend, Lærling o. s. v.	Husleje af Beboelseslejligheden samt Antal Værelser. Løfts og Pipeværker medregnes ikke. Denne Rubrik udfyldes af Ejeren eller Værdiansvarlig personlig.		Arbejdsgiverens Navn og Bopæl, forsaa vidt selvstændig Virksomhed ikke drives.	Forsaa vidt Tilflytning til Aarhus er sket i det sidste Aar, da		Hvis Flytning indenfor Aarhus Bygrænse er sket i det sidste Aar, da		Hvor undervises de paa denne Liste opførte Børn mellem 6 og 14 Aar? Gaar de i en offentlig Skole, maa dennes Navn anføres. Gaar de i Privatskole, anføres Bostyrerens Navn. Hvis Børn over 7 Aar ikke søger Skole, maa Grunden herfor anføres.	Plejebørn. Udfor Plejebørn sættes sjældent i denne Rubrik.	Vedrørende Værnepligten.			
	naar? (Dato og Aarstal)	hvorfra? (By, Gade og Hus-Nr.)							Bopælen Oktober Flyttedag 1918 (Gade og Hus-Nr.)	Andre Bopæle siden Oktober Flyttedag 1918 (Gade og Hus-Nr.)		Kreds	Lugd	Bogstav	Nr.						
1. Stuen	Chresten Christian Jensen Bodil Christine Christensen Lon Karl P. A. Thomm		1861 1869 1898	29 28 30	Vindel Hjellehed Lorby	Gift. Hjemmed. Lærling	Arbejdsmand. Gift. Ugift	2, 2250 2, 2054	Vognmand J. Andersen Fredericsgade 18. Tekniker Blsen Graven	1919	Skade paa Aarhus	Haraldsmærke Haraldsmærke	Haraldsmærke Haraldsmærke			# 240 D. 2054 4 240 D. 2054					
1. Sal	Elisa Frandsine Lorenz Nielsen Thora Elisabeth Nielsen		1843 1877	28 14	Aarhus. Aarhus.	Husmoder Datter	Enke Barnefoster	2, 2500	Pantepidomyade København												

**Tillægsskema I.** Herpaa opføres udenbys eller i Udlandet boende Personer, der driver Forretning, Haandværk eller anden selvstændig Næringsdrift i Ejendommen.

Navn	Stilling	Adresse		
		Kommune	Gade og Nr.	Hvis udenfor Danmark, vedkommende Land.

**Tillægsskema II.** Forsaauidt Ejeren af Ejendommen har Bopæl udenfor Aarhus, opføres hans (hendes) Navn, Stilling og Adresse paa dette Skema.

Navn	Stilling	Adresse		
		Kommune	Gade og Nr.	Hvis udenfor Danmark, vedkommende Land.

**Tillægsskema III.** Herpaa opføres inden- og udenlandske Selskaber, Foreninger og Institutioner, der har Kontor eller Forretningslokaler i Ejendommen.

Selskabets eller Institutionens Navn.	Forretnings Branche.	Forsaauidt Selskabet er hjemmehørende udenfor Aarhus, opføres her Opholdskommunens Navn. Er Selskabet hjemmehørende i Udlandet anføres Navnet paa Selskabets hervarende Repræsentant.

**Tillægsskema IV.** Herpaa opføres alle indenbys boende Personer, som driver Forretning, Haandværk o. l. i Ejendommen.

Firma Navn	Indehaverens Navn	Forretnings Branche	Telefon Nr.	Privat Bopæl

At samtlige Personer og Selskaber m. v., som har lejet Lejlighed eller Lokaler, bor eller driver Forretning i forannævnte Ejendom, er optagne paa denne Liste, bevidnes.

Aarhus, den *23 October* 1919.

Ejerens Navn: *E. F. J. Nielsen*

Ejerens Bopæl: *Banegaardsgade 36, I.*

Ejerens eller Viceværtens Underskrift.

Distrikt Nr.

Løbe-Nr.: 2952

Gade: Banegaardsgade

Afhentes den

Husnummer: 38

# Mandtalsliste

over

## Personer, Selskaber, Foreninger og Institutioner, der benytter Lokaler i ovennævnte Ejendom.

I Henhold til Lov af 15. Maj 1875 § 21, jfr. § 22, paahviler det under Strafansvar vedkommende Husejer eller hans Befuldmægtigede at udfylde nærværende Skema.

**Beboelsesskemaet.** Alle i Ejendommen boende Personer opføres med deres fulde Navn og øvrige i Skemaet forlangte Oplysninger, uanset om de midlertidig er fraværende.

**Tillægsskema I.** (Se Bagsiden). Paa dette Skema opføres **udenbys eller i Udlandet boende Personer**, der driver Forretning, Haandværk eller anden selvstændig Næringsdrift i Ejendommen.

**Tillægsskema II.** (Se Bagsiden). Forsaavidt **Ejeren af Ejendommen** har Bopæl udenfor Aarhus, opføres hans Navn, Stilling og Adresse paa dette Skema.

**Tillægsskema III.** (Se Bagsiden). Herpaa opføres **inden- og udenlandske Selskaber, Foreninger og Institutioner**, der har Kontor eller Forretningslokaler i Ejendommen.

**Tillægsskema IV.** (Se Bagsiden). Herpaa opføres alle **indenbys boende Personer**, som driver Forretning, Haandværk o. l. i Ejendommen.

Ifald der ikke er tilstrækkelig Plads paa det tilsendte Skema til alle Ejendommens Beboere, vil flere Skemaer kunne faas udleverede ved Henvendelse paa **Skattekontoret, Mejlgade 4, 1ste Sal.** (Aabent fra Kl. 9—2 og fra 4—6.

Aarhus Byraad, i Oktober 1919.

**Bemærk Bagsiden!**

### Optælling.

(Foretages ved Byraadets Foranstaltning).

Mandkøn . . . . . 14

Kvindekøn . . . . . 9

Ialt . . . . . 21 Personer.

Beboelseskema.

Opføres i Rækkefølge saaledes: Fødsels- Sædehus, Baghus, (Kælder, Stue, 1. Sal o. s. v.)	Samtlige Beboere af begge Køn.		Fødsels- aar	Fødsels- dag	Fødeby. Hvis udenfor Danmark om Vedkommende har Indfødsret.	Stilling i Hus- standen (Husfader, Hus- moder, Son, Datter, Plejesøn, Plejedatter, Slægt- ning, Tyende, Logerende).	Gift, ugift, Enke, Enke- mand, Fraskilt eller Separeret.	Stand eller Livsstilling. Stillingen betegnes saaledes, at det kan ses, om Ved- kommende er Principal eller Medhjælper, f. Eks. Snedker- mester, Snedkersvend, Lærling o. s. v.	Husleje af Beboelses- lejligheden samt Antal Værelser, Lofts og Pigeværelser medregnes ikke. Denne Rubrik udvides af Ejeren eller Vær- tens personlig		Arbejdsgiverens Navn og Bopæl, forsaa vidt selvstændig Virksomhed ikke drives.	Forsaa vidt Tilflytning til Aarhus er sket i det sidste Aar, da		Hvis Flytning indenfor Aarhus Bygrænse er sket i det sidste Aar, da		Hvor undervises de paa denne Liste opførte Børn mellem 6 og 14 Aar? Gaar de i en offentlig Skole, maa dennes Navn anføres. Gaar de i Privatskole, an- føres Bestyrerens Navn. Hvis Børn over 7 Aar ikke søger Skole, maa Grunden hertil anføres.	Plejebørn. Udfor Plejebørn sættes navn i denne Rubrik.	Vedørende Værnepligten.			
	naar? (Dato og Aantal)	hvorfra? (By, Gade og Hus-Nr.)							Bopæle Oktober Flyttedag 1918 (Gade og Hus-Nr.)	Andre Bopæle siden Oktober Flyttedag 1918 (Gade og Hus-Nr.)		Kreda	Løgd	Bogstav	Nr.						
Lørdag	Christine Henri Andersen	1872	16/5	Ålbæk	Husmoder	Enke	Husmoder	3	275	Jensen	-	-	-	-							
	Marie Christiane Andersen	1898	30/0	Aarhus	Søn	Ugift	Dattersvend			Skole	-	-	-	-		4	230	O	964		
	Marie Margarethe Karriainen Andersen	1901	4/3	Aarhus	Søn	Ugift	Siddemaglarlærling			Lennet Karriainen Drumstrup	-	-	-	-		4	230	R	387		
	Marie Emilie Andersen	1903	20/11	Aarhus	Søn	Ugift	Siddemaglarlærling			Willems Dargmann	-	-	-	-							
	Marie Alfred Georg Andersen	1907	24/7	Aarhus	Søn	Ugift	Barn				-	-	-	-	Jensen Skole						
	Marie Perine	1870	15/11	Aarhus	Logerende	Ugift	Arbejdsmand			Aarhus Oliefabrik	-	-	-	-							
I Sal	M. M. Kirsten Rasmussen	1867	2/7	Faasrup	Husmoder	Ugift		3	325		-	-	-	-							
	Elly Gonhilda Jensen	1899	10/10	Aarhus	Datter	Ugift	Tjenestefige				-	-	-	-							
	Annabel Mary Jensen	1901	25/7	Aarhus	Datter	Ugift	Tjenestefige				-	-	-	-							
	Hermann Philip Jensen	1905	21/3	Aarhus	Søn	Ugift	Arbejdsmand			Lorenzen Frederikskade	-	-	-	-							
	Anton Marie Rasmussen	1873	19/4	Terræstræde	Logerende	Ugift	Arbejdsmand			Vognmand, Aarhus Oliefabrik	-	-	-	-							
Middelfart	Marie Line Christensen	1893	29/6	Aarhus	Husmoder	Ugift	Husmoder	2	225	Aarhus Oliefabrik	-	-	-	-							
	Marie Christen Rasmussen	1917	3/4	Aarhus	Søn	Ugift	Barn				-	-	-	-		4	230	P	1247		
	Julius Hans Mikael Rasmussen	1895	12/1	Aarhus	Logerende	Ugift	Møller			Aarhus Oliefabrik	-	-	-	-		4	230	O	766		
	Johannes Rasmussen	1895	5/10	Thisted	Husfader	Ugift	Kusk			Aarhus Oliefabrik	-	-	-	-							
Aarhus	Justine Rasmussen	1896	4/11	Aarhus	Husmoder	Ugift	Husmoder				-	-	-	-							
	Guiden Rasmussen	1916	7/11	Aarhus	Datter		Barn				-	-	-	-							
	Rige	1919	21/8	Aarhus							-	-	-	-							
Middelfart	Carl Rasmussen	1890	14/4	Aarhus	Husfader	Ugift	Husmoder	1	100	Aarhus Oliefabrik	-	-	-	-		4	230	R	387		
	Alfreda Rasmussen	1899	23/12	Aarhus	Husmoder	Ugift	Husmoder				-	-	-	-							

**Tillægsskema I.** Herpaa opføres udenbys eller i Udlandet boende Personer, der driver Forretning, Haandværk eller anden selvstændig Næringsdrift i Ejendommen.

Navn	Stilling	Adresse		
		Kommune	Gade og Nr.	Hvis udenfor Danmark, vedkommende Land.

**Tillægsskema II.** Forsaavidt Ejeren af Ejendommen har Bopæl udenfor Aarhus, opføres hans (hendes) Navn, Stilling og Adresse paa dette Skema.

Navn	Stilling	Adresse		
		Kommune	Gade og Nr.	Hvis udenfor Danmark, vedkommende Land.

**Tillægsskema III.** Herpaa opføres inden og udenlandske Selskaber, Foreninger og Institutioner, der har Kontor eller Forretningslokaler i Ejendommen.

Selskabets eller Institutionens Navn.	Forretnings Branche.	Forsaavidt Selskabet er hjemmehørende udenfor Aarhus, opføres her Opholdskommunens Navn. Er Selskabet hjemmehørende i Udlandet anføres Navnet paa Selskabets herværende Repræsentant.

**Tillægsskema IV.** Herpaa opføres alle indenbys boende Personer, som driver Forretning, Haandværk o. l. i Ejendommen.

Firma Navn	Indehaverens Navn	Forretnings Branche	Telefon Nr.	Privat Bopæl

At samtlige Personer og Selskaber m. v., som har lejet Lejlighed eller Lokaler, bor eller driver Forretning i forannævnte Ejendom, er optagne paa denne Liste, bevidnes.

Aarhus, den \_\_\_\_\_ 1919.

Ejers Navn:

*E. F. J. Nielsen*

Ejers Bopæl:

Ejers eller Viceværtens Underskrift.



# Mandtalsliste

over

## Personer, Selskaber, Foreninger og Institutioner, der benytter Lokaler i ovennævnte Ejendom.

I Henhold til Lov af 15. Maj 1875 § 21, jfr. § 22, paahviler det under Strafansvar vedkommende Husejer eller hans Befuldmægtigede at udfylde nærværende Skema.

**Beboelsesskemaet.** Alle i Ejendommen boende Personer opføres med deres fulde Navn og øvrige i Skemaet forlangte Oplysninger, uanset om de midlertidig er fraværende.

**Tillægsskema I.** (Se Bagsiden). Paa dette Skema opføres **udenbys eller i Udlandet boende Personer**, der driver Forretning, Haandværk eller anden selvstændig Næringsdrift i Ejendommen.

**Tillægsskema II.** (Se Bagsiden). Forsaavidt **Ejeren af Ejendommen** har Bopæl udenfor Aarhus, opføres hans Navn, Stilling og Adresse paa dette Skema.

**Tillægsskema III.** (Se Bagsiden). Herpaa opføres **inden- og udenlandske Selskaber, Foreninger og Institutioner**, der har Kontor eller Forretningslokaler i Ejendommen.

**Tillægsskema IV.** (Se Bagsiden). Herpaa opføres alle **indenbys boende Personer**, som driver Forretning, Haandværk o. l. i Ejendommen.

Ifald der ikke er tilstrækkelig Plads paa det tilsendte Skema til alle Ejendommens Beboere, vil flere Skemaer kunne faas udleverede ved Henvendelse paa **Skattekontoret, Mejlgade 4, 1ste Sal.** (Aabent fra Kl. 9—2 og fra 4—6.

Aarhus Byraad, i Oktober 1919.

**Bemærk Bagsiden!**

### Optælling.

(Foretages ved Byraadets Foranstaltning).

Mandkøn . . . . . 9

Kvindkøn . . . . . 11

Ialt . . . . . 20 Personer.

Beboelseskema.

40

Opføres i Rækkefølge saaledes: Forhus, Sidehus, Baghus. (Kælder, Stue, 1. Sal o. s. v.)	Samtlige Beboere af begge Kon. Fulde Navn. Ved Børn uden Navn sættes »Drengs» eller »Piges». Det almindelig benyttede Fornavn understreges. (Mellem hver Familie maa der helst være en Linies Mellemrum).	Fødselsaar	Fødselsdag	Fødeby. Hvis udenfor Danmark om Vedkommende har Indfødsret.	Stilling i Husstanden (Husfader, Husmoder, Son, Datter, Plejeson, Plejedatter, Slægtning, Tyende, Løgerende).	Gift, ugift, Enke, Enke-mand, Fraskilt eller Separeret.	Stand eller Livsstilling. Stillingen betegnes saaledes, at det kan ses, om Vedkommende er Principal eller Medhjælper, f. Eks. Snedkermester, Snedkersvend, Lærling o. s. v.	Husleje af Beboelseslejligheden samt Antal Værelser, Løbs- og Plæceværelser medregnes ikke. Denne Rubrik udfyldes af Ejeren eller Værtens personlig.		Arbejdsgiverens Navn og Bopæl, forsaauidt selvstændig Virksomhed ikke drives.	Forsaauidt Tillytning til Aarhus er sket i det sidste Aar, da		Hvis Flytning indenfor Aarhus Bygrænse er sket i det sidste Aar, da		Hvor undervises de paa denne Liste opførte Børn mellem 6 og 14 Aar? Gaar de i en offentlig Skole, maa dennes Navn anføres. Gaar de i Privatskole, anføres Bestyrerens Navn. Hvis Børn over 7 Aar ikke søger Skole, maa Grunden herfor anføres.	Pløjebørn. Udfor Pløjebørn sættes »Ja» i denne Rubrik.	Vedrørende Værnepligten.				
								naar? (Dato og Aartal)	hvorfra? (By, Gade og Hus-Nr.)		Bopælen Oktober Flyttedag 1915 (Gade og Hus-Nr.)	Andre Bopæle siden Oktober Flyttedag 1915 (Gade og Hus-Nr.)	Kreda	Lagd			Bogstav	Nr.			
Forhus Side	Harrius Laurits Sørensen	1886	14/7	Bjersø	Fader	gift	Bager.					Banegaard 40					4.	230	H.	952.	
	Karna Margrethe Louise Sørensen	1894	20/9	Gjernaa	Moder	gift															
	Lina Karna Sørensen	1914	13/1	Skov	Datter																
	Frankida Magda Sørensen	1915	19/12	Aarhus	Datter																
	Karla May Sørensen	1917	23/4	Aarhus	Datter																
	En Dreng	1919	29/7	Aarhus	Søn																
1ste Sal	Henri Kristian Jakobsen	1869	19/8	Lerangbyrg	Fader	gift	Arbejdsmand					Banegaard 40									
	Threse Jennine Jakobsen	1877	25/1	Katteng	Moder	gift															
	Mette Marie Jakobsen	1900	20/12	Aarhus	Datter																
	Mary Jennine Jakobsen	1902	25/10	Aarhus	Datter																
	Katrine Andersine Jakobsen	1905	21/5	Aarhus	Datter																
	Rosa Margrethe Jakobsen	1916	13/9	Aarhus	Datter																
anden. Sal og	Ellmann Emil Marius Olf Rasmussen	1898	29/9	Grøstet	Løgerende	ugift	Trykøder		Aarhus Olfmølle			Banegaardsgade 40					*	1	142	O	47
.....	Elvira Olf Rasmussen	1901	3/2	Grøstet	Løgerende	ugift	Arbejdsmand		Aarhus Olfmølle			Banegaardsgade 40					*	1	142	R	17
3de Sal	Maria Svante-mann	1890	27/2	Randers	Moder	Separeret															
	Asta Gudrun Emilie S.	1910	2/5	Aarhus	Datter																
	Christian Bergendrup S.	1912	14/10	-	Søn																
	Karl Vilhelm Jens S.	1914	9/9	-	-																
	Helmuth Hensok Tøtcher S.	1916	5/5	-	-																
	Henry Milton Sigfred Jensen	1918	4/2	-	-																

Fødsels- eller  
Tidspunktet

191

**Tillægsskema I.** Herpaa opføres udenbys eller i Udlandet boende Personer, der driver Forretning, Haandværk eller anden selvstændig Næringsdrift i Ejendommen.

Navn	Stilling	Adresse		
		Kommune	Gade og Nr.	Hvis udenfor Danmark, vedkommende Land.

**Tillægsskema II.** Forsaavidt Ejeren af Ejendommen har Bopæl udenfor Aarhus, opføres hans (hendes) Navn, Stilling og Adresse paa dette Skema.

Navn	Stilling	Adresse		
		Kommune	Gade og Nr.	Hvis udenfor Danmark, vedkommende Land.

**Tillægsskema III.** Herpaa opføres inden- og udenlandske Selskaber, Foreninger og Institutioner, der har Kontor eller Forretningslokaler i Ejendommen.

Selskabets eller Institutionens Navn.	Forretnings Branche.	Forsaavidt Selskabet er hjemmehørende udenfor Aarhus, opføres her Opholdskommunens Navn. Er Selskabet hjemmehørende i Udlandet anføres Navnet paa Selskabets herværende Repræsentant.

**Tillægsskema IV.** Herpaa opføres alle indenbys boende Personer, som driver Forretning, Haandværk o. l. i Ejendommen.

Firma Navn	Indehaverens Navn	Forretnings Branche	Telefon Nr.	Privat Bopæl

At samtlige Personer og Selskaber m. v., som har lejet Lejlighed eller Lokaler, bor eller driver Forretning i forannævnte Ejendom, er optagne paa denne Liste, bevidnes.

Aarhus, den \_\_\_\_\_ 1919.

Ejeren Navn: \_\_\_\_\_

Ejeren Bopæl: \_\_\_\_\_

Ejeren eller Viceværtens Underskrift.

# Mandtalsliste

over

## Personer, Selskaber, Foreninger og Institutioner,

der benytter Lokaler

### i ovennævnte Ejendom.

**I** Henhold til Lov af 15. Maj 1875 § 21, jfr. § 22, paahviler det under Strafansvar vedkommende Husejer eller hans Befuldmægtigede at udfylde nærværende Skema.

**Beboelsesskemaet.** Alle i Ejendommen boende Personer opføres med deres fulde Navn og øvrige i Skemaet forlangte Oplysninger, uanset om de midlertidig er fraværende.

**Tillægsskema I.** (Se Bagsiden). Paa dette Skema opføres **udenbys eller i Udlandet boende Personer**, der driver Forretning, Haandværk eller anden selvstændig Næringsdrift i Ejendommen.

**Tillægsskema II.** (Se Bagsiden). Forsaavidt **Ejeren af Ejendommen** har Bopæl udenfor Aarhus, opføres hans Navn, Stilling og Adresse paa dette Skema.

**Tillægsskema III.** (Se Bagsiden). Herpaa opføres **inden- og udenlandske Selskaber, Foreninger og Institutioner**, der har Kontor eller Forretningslokaler i Ejendommen.

**Tillægsskema IV.** (Se Bagsiden). Herpaa opføres alle **indenbys boende Personer**, som driver Forretning, Haandværk o. l. i Ejendommen.

Ifald der ikke er tilstrækkelig Plads paa det tilsendte Skema til alle Ejendommens Beboere, vil flere Skemaer kunne faas udleverede ved Henvendelse paa **Skattekontoret, Mejlgade 4, 1ste Sal.** (Aabent fra Kl. 9-2 og fra 4-6.

Aarhus Byraad, i Oktober 1919.

**Bemærk Bagsiden!**

#### Optælling.

(Foretages ved Byraadets Foranstaltning).

Mandkøn . . . . . 4

Kvindkøn . . . . . 3

Ialt . . . . . 7 Personer.

Beboelseskema.

42

Opføres i Rækkefølge saaledes: Forhus, Sidehus, Baghus. (Kælder, Stue, 1. Sal o. s. v.)	Samtlige Beboere af begge Køn. <b>Fulde Navn.</b> Ved Børn uden Navn sættes »Drengs eller »Piges. Det almindelig benyttede Fornavn understreges. (Mellem hver Familie maa der helst være en Linies Mellemrum).	Fødselsaar	Fødselsdag	Fødeby. Hvis udenfor Danmark om Vedkommende har Indfødsret.	Stilling i Husholdningen (Husfader, Husmoder, Søn, Datter, Flejeson, Plejedatter, Slægtning, Tyende, Logerende).	Gift, ugift, Enke, Enkesmand, Fraskilt eller Separeret.	Stand eller Livsstilling. Stillingen betegnes saaledes, at det kan ses, om Vedkommende er Principal eller Medhjælper, f. Eks. Sneedkermester, Sneedkersvend, Lærling o. s. v.	Husleje af Beboelseslejligheden samt Antal Værelser. Løbs og Pipeværelser medregnes ikke. Denne Rubrik udfyldes af Ejeren eller Værten personlig. Antal Værelser		Husleje
								Antal Værelser	Aarlig Løst Kr.	
Forhus	Maren Johanne Nielsen	1852	2 1/2	Ålbølle	Husmoder	Enke		3 1/2	300	
Forhus	Niels Christian Jørgensen	1892	2 1/10	Thorning	Husfader	Gift	Flormesker	3	350	
	Kirstine Paemine Jørgensen	1891	5 1/11	Rovde	Husmoder	Gift				
"	Mikkel Anthon Hansen	1881	2 3/4	i Riis	Husfader	Gift	Afdelingschef	3	350	
"	Kedel Marie Hansen	1878	1 1/2	i Faldby	Husmoder	Gift				
Forhus	Johanne Kirstine Nielsen	1876	1 1/3	Aarhus.			Ugift Dameskrædderinde	2 1/2	160	
Forhus	Anna Hansine Jensen	1890	1 1/6	Broed			Ugift Forbringsindekøber	2	160	
									1390	

Arbejdsgiverens Navn og Bopæl, forsaauidt selvstændig Virksomhed ikke drives.	Forsaauidt Tilflytning til Aarhus er sket i det sidste Aar, da		Hvis Flytning indenfor Aarhus Bygrænse er sket i det sidste Aar, da		Hvor undervises de paa denne Liste opførte Børn mellem 6 og 14 Aar? Gaar de i en offentlig Skole, maa dennes Navn anføres. Gaar de i Privatskole, anføres Bestyrerens Navn. Hvis Børn over 7 Aar ikke gaar Skole, maa Grunden hertil anføres.	Plejebørn. Udfor Plejebørn sættes »Jav» i denne Rubrik.	Vedrørende Værnepligten.										
	naar? (Dato og Aarstal)	hvorfra? (By, Gade og HusNr.)	Bopælen Oktober Flyttedag 1918 (Gade og Hus-Nr.)	Andre Bopæle siden Oktober Flyttedag 1918 (Gade og Hus-Nr.)			Kreds	Løst	Bogstav	Nr.							

Hvor undervises de paa denne Liste opførte Børn mellem 6 og 14 Aar?  
Gaar de i en offentlig Skole, maa dennes Navn anføres.  
Gaar de i Privatskole, anføres Bestyrerens Navn.  
Hvis Børn over 7 Aar ikke gaar Skole, maa Grunden hertil anføres.

Vedrørende Værnepligten.  
I Henhold til § 41 i Lov Nr. 123 af 8. Juni 1912 om Værnepligt optages her for enhver Mand mellem 18 og 30 Aar - selv om han er udslettet af Rullen - hans Rullebetegnelse efter Indtægtsbevis, Søfartsbog, Soldaterbog, Ugenstbyghedsbøger eller Ad sættes »Jav» i denne Rubrik.  
Undladelse heraf medfører Bødestraf fra 2-100 Kr. saavel for den paagældende som for Husfæren.

**Tillægsskema I.** Herpaa opføres udenbys eller i Udlandet boende Personer, der driver Forretning, Haandværk eller anden selvstændig Næringsdrift i Ejendommen.

Navn	Stilling	Adresse		
		Kommune	Gade og Nr.	Hvis udenfor Danmark, vedkommende Land.

**Tillægsskema II.** Forsaavidt Ejeren af Ejendommen har Bopæl udenfor Aarhus, opføres hans (hendes) Navn, Stilling og Adresse paa dette Skema.

Navn	Stilling	Adresse		
		Kommune	Gade og Nr.	Hvis udenfor Danmark, vedkommende Land.

**Tillægsskema III.** Herpaa opføres inden- og udenlandske Selskaber, Foreninger og Institutioner, der har Kontor eller Forretningslokaler i Ejendommen.

Selskabets eller Institutionens Navn.	Forretnings Branche.	Forsaavidt Selskabet er hjemmehørende udenfor Aarhus, opføres her Opholdskommunens Navn. Er Selskabet hjemmehørende i Udlandet anføres Navnet paa Selskabets herværende Repræsentant.

**Tillægsskema IV.** Herpaa opføres alle indenbys boende Personer, som driver Forretning, Haandværk o. l. i Ejendommen.

Firma Navn	Indehaverens Navn	Forretnings Branche	Telefon Nr.	Privat Bopæl

At samtlige Personer og Selskaber m. v., som har lejet Lejlighed eller Lokaler, bor eller driver Forretning i forannævnte Ejendom, er optagne paa denne Liste, bevidnes.

Aarhus, den \_\_\_\_\_ 1919.

Ejeren's Navn: *Ligoart Trausen*

Ejeren's Bopæl: *Havbanegården*

*L. Trausen*  
Ejeren's eller Viceværtens Underskrift.

Distrikt Nr.

LøbeNr.: 2955

Gade: Banegaardsgade

Husnummer: 44

Afhentes den

# Mandtalsliste

over

## Personer, Selskaber, Foreninger og Institutioner, der benytter Lokaler i ovennævnte Ejendom.

I Henhold til Lov af 15. Maj 1875 § 21, jfr. § 22, paahviler det under Strafansvar vedkommende Husejer eller hans Befuldmægtigede at udfylde nærværende Skema.

**Beboelsesskemaet.** Alle i Ejendommen boende Personer opføres med deres fulde Navn og øvrige i Skemaet forlangte Oplysninger, uanset om de midlertidig er fraværende.

**Tillægsskema I.** (Se Bagsiden). Paa dette Skema opføres **udenbys eller i Udlandet boende Personer**, der driver Forretning, Haandværk eller anden selvstændig Næringsdrift i Ejendommen.

**Tillægsskema II.** (Se Bagsiden). Forsaavidt **Ejeren af Ejendommen** har Bopæl udenfor Aarhus, opføres hans Navn, Stilling og Adresse paa dette Skema.

**Tillægsskema III.** (Se Bagsiden). Herpaa opføres **inden- og udenlandske Selskaber, Foreninger og Institutioner**, der har Kontor eller Forretningslokaler i Ejendommen.

**Tillægsskema IV.** (Se Bagsiden). Herpaa opføres alle **indenbys boende Personer**, som driver Forretning, Haandværk o. l. i Ejendommen.

Ifald der ikke er tilstrækkelig Plads paa det tilsendte Skema til alle Ejendommens Beboere, vil flere Skemaer kunne faas udleverede ved Henvendelse paa **Skattekontoret, Mejlgade 4, 1ste Sal.** (Aabent fra Kl. 9-2 og fra 4-6.

Aarhus Byraad, i Oktober 1919.

**Bemærk Bagsiden!**

### Optælling.

(Foretages ved Byraadets Foranstaltning).

Mandkøn . . . . . 12

Kvindkøn . . . . . 8

Ialt . . . . . 20 Personer.

Beboelseskema.

44

Opførelse i Rækkefølge saaledes: Forhus, Sidehus, Baghus. (Kælder, Stue, 1. Sal o. s. v.)	Samtlige Beboere af begge Køn.		Fødselsaar	Fødselsdag	Fødeby. Hvis udenfor Danmark om Vedkommende har Indfødsret.	Stilling i Husstanden (Husfader, Husmoder, Son, Datter, Plejeson, Plejedatter, Slægtning, Tyende, Logerende).	Gift, ugift, Enke, Enke-mand, Fraskilt eller Separeret.	Stand eller Livsstilling. Stillingen betegnes saaledes, at det kan ses, om Vedkommende er Principal eller Medhjælper, l. Eks. Snedkermester, Snedkersvend, Lærling o. s. v.	Husleje af Beboelseligheden samt Antal Værelser. Loft- og Pigeværelser medregnes ikke. Denne Rubrik udfyldes af Ejeren eller Værten personlig.		Arbejdsgiverens Navn og Bopæl, forsaauidt selvstændig Virksomhed ikke drives.	Forsaauidt Tilflytning til Aarhus er sket i det sidste Aar, da		Hvis Flytning indenfor Aarhus Bygrænse er sket i det sidste Aar, da	Hvor undervises de paa denne Liste opførte Børn mellem 6 og 14 Aar? Gaar de i en offentlig Skole, maa dennes Navn anføres. Gaar de i Privatskole, anføres Bostyrets Navn. Hvis Børn over 7 Aar ikke søger Skole, maa Grunden herfor anføres.	Pløjebørn. Udfor Pløjebørn sættes sjaas i denne Rubrik.	Vedrørende Værnepligten.				
	naar? (Dato og Aarstal)	hvorfra? (By, Gade og Hus-Nr.)							Bopælen Oktober Flyttedag 1918 (Gade og Hus-Nr.)	Andre Bopæle siden Oktober Flyttedag 1918 (Gade og Hus-Nr.)		Kreds	Løgd				Bogstav	Nr.			
Forhus 1. Sal	Harald Lilius, Sagvild	1846 13/5	1878 13/5	1889 24/9	Prædikerhus Lørdag	Morfader Dr. Lilius	gift	Restauratør	2	300											
	Kristine Lilius, Sagvild																				
	Andrea Linnestad, Linnestad	1889 24/9				Prejorant Puffjant	ugift														
	Seter Jensen	1897 7/1				Jarum Lørdag	gift	Stenmagasinet													
2. Sal	Søren Christian Petersen	1874 26/1	1871 24/3	1896 13/3	Archie Lørdag	Morfader de Moder	gift	Slagter	3	400											
	Ellen Marie Petersen																				
	Johan Richard Reinhold Petersen	1896 13/3				Søren	ugift	Slagterovend													
	Lilly Alfrida Petersen	1899 4/3				Datter		Slagter													
Baghus 1. Sal	Abner Larsen	1848 28	1885 38	1887 5/10	Sejle Lørdag	Morfader de Moder	gift	Smager	3	295											
	Abner Marie Larsen																				
	Henrik Oluf Henriksen	1887 5/10				Søren	gift														
	Jens Leth	1869 4/8				Franser	ugift														
I. Sal	Douf Niskelsen Skov	1888 16/8	1884 23/6	1907 2/11	Sejle Lørdag	Morfader de Moder	gift	Smager	3	290											
	Agnes Henriette																				
	Michael Povlsen	1907 2/11				Søren															
	Aage Valdemar	1906 10/7				Søren															
	Bodil Christine	1918 17/8				Datter															
2. Sal	Anders Andersen	1873 1/10	1864 23/12		Thom	Morfader de Moder	gift	Arbejdsmand	3	215											
	Else Marie Andersen																				
Forhus 1. Sal	Henrik Molander	1878 20/4			Blot Sogne	Morfader	gift	Overretssagfører	2	840											

Giftsmedpæ

Oluf Sørensen, 19-11 Frederiksborg, Danmark

Slagter A. Petersen  
Fysisk Telefonselskab

N.P. Nielsen, 6/9-19, Bredgade  
J. Nielsen, 2/9-19, Bredgade

Dansk-Tone-Selskab, København

Valdemar, 1. Sal

4 230 L 903



**Tillægsskema I.** Herpaa opføres udenbys eller i Udlandet boende Personer, der driver Forretning, Haandværk eller anden selvstændig Næringsdrift i Ejendommen.

Navn	Stilling	Adresse		
		Kommune	Gade og Nr.	Hvis udenfor Danmark, vedkommende Land.

**Tillægsskema II.** Forsaavidt Ejeren af Ejendommen har Bopæl udenfor Aarhus, opføres hans (hendes) Navn, Stilling og Adresse paa dette Skema.

Navn	Stilling	Adresse		
		Kommune	Gade og Nr.	Hvis udenfor Danmark, vedkommende Land.

**Tillægsskema III.** Herpaa opføres inden- og udenlandske Selskaber, Foreninger og Institutioner, der har Kontor eller Forretningslokaler i Ejendommen.

Selskabets eller Institutionens Navn.	Forretnings Branche.	Forsaavidt Selskabet er hjemmehørende udenfor Aarhus, opføres her Opholdskommunens Navn.
		Er Selskabet hjemmehørende i Udlandet anføres Navnet paa Selskabets hervedsende Repræsentant.

**Tillægsskema IV.** Herpaa opføres alle indenbys boende Personer, som driver Forretning, Haandværk o. l. i Ejendommen.

Firma Navn	Indehaverens Navn	Forretnings Branche	Telefon Nr.	Privat Bopæl
Hotel "City"	E. Nagels	Hotellværestaurant	4071	samme sted.

At samtlige Personer og Selskaber m. v., som har lejet Lejlighed eller Lokaler, bor eller driver Forretning i forannævnte Ejendom, er optagne paa denne Liste, bevidnes.

Aarhus, den 17/10 — 1919.

Ejerenes Navn: *Julian Overum*

Ejerenes Bopæl: *Guldsmedgade 1.*

*H. S. Nagels*

Ejerenes eller Viceejerenes Underskrift.

Distrikt Nr.

LøbeNr.: 2956

Gade: Banegaardsgade 1 *Brimmøse*

Husnummer: 46

*W*

Afhentes den

# Mandtalsliste

over

## Personer, Selskaber, Foreninger og Institutioner, der benytter Lokaler i ovennævnte Ejendom.

**I** Henhold til Lov af 15. Maj 1875 § 21, jfr. § 22, paahviler det under Strafansvar vedkommende Husejer eller hans Befuldmægtigede at udfylde nærværende Skema.

**Beboelsesskemaet.** Alle i Ejendommen boende Personer opføres med deres fulde Navn og øvrige i Skemaet forlangte Oplysninger, uanset om de midlertidig er fraværende.

**Tillægsskema I.** (Se Bagsiden). Paa dette Skema opføres **udenbys eller i Udlandet boende Personer**, der driver Forretning, Haandværk eller anden selvstændig Næringsdrift i Ejendommen.

**Tillægsskema II.** (Se Bagsiden). Forsaavidt **Ejeren af Ejendommen** har Bopæl udenfor Aarhus, opføres hans Navn, Stilling og Adresse paa dette Skema.

**Tillægsskema III.** (Se Bagsiden). Herpaa opføres **inden- og udenlandske Selskaber, Foreninger og Institutioner**, der har Kontor eller Forretningslokaler i Ejendommen.

**Tillægsskema IV.** (Se Bagsiden). Herpaa opføres alle **indenbys boende Personer**, som driver Forretning, Haandværk o. l. i Ejendommen.

Ifald der ikke er tilstrækkelig Plads paa det tilsendte Skema til alle Ejendommens Beboere, vil flere Skemaer kunne faas udleverede ved Henvendelse paa **Skattekontoret, Mejlgade 4, 1ste Sal.** (Aabent fra Kl. 9-2 og fra 4-6.

Aarhus Byraad, i Oktober 1919.

**Bemærk Bagsiden!**

### Optælling.

(Foretages ved Byraadets Foranstaltning).

Mandkøn . . . . . *11*

Kvindkøn . . . . . *11*

Ialt . . . . . *22* Personer.

Beboelseskema.

46

Opføres i Rækkefølge saaledes: Forhus, Sidehus, Baghus. (Kælder, Stue, 1. Sal o. s. v.)	Samtlige Beboere af begge Køn.		Fødselsaar	Fødselsdag	Fødeby. Hvis udenfor Danmark om Vedkommende har Indfødsret.	Stilling i Huset (Husfader, Husmoder, Son, Datter, Plejedatter, Slægtning, Tyende, Logerende).	Gift, ugift, Enke, Enke-mand, Fraskilt eller Separeret.	Stand eller Livsstilling. Stillingen betegnes saaledes, at det kan ses, om Vedkommende er Principal eller Medhjælper, f. Eks. Snedkermester, Snedkersvend, Lærling o. s. v.	Husleje af Beboelseslejligheden samt Antal Værelser. Lofts- og Pigeværelser medregnes ikke. Denne Rubrik udfyldes af Ejeren eller Værten personlig.		Arbejdsgiverens Navn og Bopæl, forsaauidt selvstændig Virksomhed ikke drives.	Forsaauidt Tilflytning til Aarhus er sket i det sidste Aar, da		Hvis Flytning indenfor Aarhus Bygrænse er sket i det sidste Aar, da		Hvor undervises de paa denne Liste opførte Børn mellem 6 og 14 Aar? Gaar de i en offentlig Skole, maa dennes Navn anføres. Gaar de i Privatskole, anføres Bestyrerens Navn. Hvis Børn over 7 Aar ikke søger Skole, maa Grunden herfor anføres.	Plejebørn. Udfor Plejebørn i denne Rubrik.	Vedørende Værnepligten.			
	naar? (Dato og Aartal)	hvorfra? (By, Gade og HusNr.)							Bopælen Oktober Flyttedag 1915 (Gade og HusNr.)	Andre Bopæle siden Oktober Flyttedag 1915 (Gade og HusNr.)		Kreds	Lagd	Bogstav	Nr.						
Banglyst 2	Rasmus Rasmussen	72	2/2	Nadum sogn	Husfader	ja	Hougaard	10	1800												
	Thora Emerina Rasmussen	79	29/4		Husmoder	-															
	Bernid Rasmussen	92	14/2	Skovgaard	Stuepige	ugift															
	Anna Hansen	95	24/4	Kovene	Stuepige	-															
	Mary Olsen	01	6/2	Vejle	Husmoder	-															
	Otto Jensen	93	16/3	Logsted	Logevandt	-	Arbejdsmand														
	Hilga Nørgaard	1800	7/5	Skivum	Logevandt	-	Medhjælper														
	Karl Harald Christensen	1899	8/5	Vejle	Logevandt	-	Gartnerarbejder														
	Niels Christian Marcussen	1898	23/8	Nadum sogn	Logevandt	-	Billedskæringsmand														
	Kyud A. Nilsen	1900	9/11	Norup	Logevandt	-	Arbejdsmand														
Banglyst 16	P. Frow	1879	3/2	Himmeld Sog	Husfader	gift	Generalejend.	4	700												
	Marie Frow	1879	8/10	Norup	Husmoder	-															
	Anna Marie Stændert	1877	3/2	Kovene		Enke	Stuepige														
	Gerda Emilie Støller	1894	8/9	Aarhus	Logevandt	Ugift	Stuepige														
	Karl Axel Haandak	1894	23/11	Aarhus	Logevandt	-	Maler														
	Anders Peter Mortensen	1870	14/10	Hald	Husfader	ja	Skredder	4	700												
	Sue Johanne Marie Mortensen	1867	24/7	Herning	Husmoder	ja															
	Karl Johan Mortensen	99	14/8	Aarhus	Son	ugift	Baker														
	Gerda Elisabeth Mortensen	1902	6/11	do	Datter	"															
	Niels Axel Mortensen	92	6/11	do	Son	"	Smedelærling														
	Sofie Frederikke Sørensen	84	3/5	Nølev	Logevandt	ugift	Sygeplejerske														
	Anna Thomsen				Logevandt	do	Sygeplejerske														

Fr. Alle 147

Arbejdsgiverens Navn og Bopæl, forsaauidt selvstændig Virksomhed ikke drives.

Arbejdsgiverens Navn og Bopæl, forsaauidt selvstændig Virksomhed ikke drives.

Arbejdsgiverens Navn og Bopæl, forsaauidt selvstændig Virksomhed ikke drives.

4 230 38 38.

4 230 P 191

Hædelslige og Vagtbureauet

**Tillægsskema I.** Herpaa opføres udenbys eller i Udlandet boende Personer, der driver Forretning, Haandværk eller anden selvstændig Næringsdrift i Ejendommen.

Navn	Stilling	Adresse		
		Kommune	Gade og Nr.	Hvis udenfor Danmark, vedkommende Land.

**Tillægsskema II.** Forsaavidt Ejeren af Ejendommen har Bopæl udenfor Aarhus, opføres hans (hendes) Navn, Stilling og Adresse paa dette Skema.

Navn	Stilling	Adresse		
		Kommune	Gade og Nr.	Hvis udenfor Danmark, vedkommende Land.

**Tillægsskema III.** Herpaa opføres inden- og udenlandske Selskaber, Foreninger og Institutioner, der har Kontor eller Forretningslokaler i Ejendommen.

Selskabets eller Institutionens Navn.	Forretnings Branche.	Forsaavidt Selskabet er hjemmehørende udenfor Aarhus, opføres her Opholdskommunens Navn.
		Er Selskabet hjemmehørende i Udlandet anføres Navnet paa Selskabets herværende Repræsentant.

**Tillægsskema IV.** Herpaa opføres alle indenbys boende Personer, som driver Forretning, Haandværk o. l. i Ejendommen.

Firma Navn	Indehaverens Navn	Forretnings Branche	Telefon Nr.	Privat Bopæl
✓ Carl Eock A.S.	Carl Eock	Handelshandel	3418	Liskerigade 51.
✓ Rasmussen Kofte'	A. Rasmussen	Kofte.	441	Prinsgade 2
✓ "By Klack"	L. Mündberg		2165	Marsbrandsgade
✓ Skanzen	F. C. Hansen		"	Slievenausgade 9
✓ Cidargren	Cidargren	Handelshandel		Smalperdangsgade 12.
✓ Hoyer	J. C. Petersen	Hoyer	759	Orangeriegade 44
✓ Smader	Kulsen	Smader	4894	Schubertsgade 3.

At samtlige Personer og Selskaber m. v., som har lejet Lejlighed eller Lokaler, bor eller driver Forretning i forannævnte Ejendom, er optagne paa denne Liste, bevidnes.

Aarhus, den 31/10 1919.

Ejerenes Navn: *Pedersen*

Ejerenes Bopæl:

*J. Hansen*  
Ejeren eller Viceværtens Underskrift.

Distrikt Nr.

Afhentes den

LøbeNr.: 2957

Gade: Banegaardsgade

Husnummer: /

*Frelle*

*41*

# Mandtalsliste

over

## Personer, Selskaber, Foreninger og Institutioner, der benytter Lokaler i ovennævnte Ejendom.

I Henhold til Lov af 15. Maj 1875 § 21, jfr. § 22, paahviler det under Strafansvar vedkommende Husejer eller hans Befuldmægtigede at udfylde nærværende Skema.

**Beboelsesskemaet.** Alle i Ejendommen boende Personer opføres med deres fulde Navn og øvrige i Skemaet forlangte Oplysninger, uanset om de midlertidig er fraværende.

**Tillægsskema I.** (Se Bagsiden). Paa dette Skema opføres **udenbys eller i Udlandet boende Personer**, der driver Forretning, Haandværk eller anden selvstændig Næringsdrift i Ejendommen.

**Tillægsskema II.** (Se Bagsiden). Forsaavidt **Ejeren af Ejendommen** har Bopæl udenfor Aarhus, opføres hans Navn, Stilling og Adresse paa dette Skema.

**Tillægsskema III.** (Se Bagsiden). Herpaa opføres **inden- og udenlandske Selskaber, Foreninger og Institutioner**, der har Kontor eller Forretningslokaler i Ejendommen.

**Tillægsskema IV.** (Se Bagsiden). Herpaa opføres alle **indenbys boende Personer**, som driver Forretning, Haandværk o. l. i Ejendommen.

Ifald der ikke er tilstrækkelig Plads paa det tilsendte Skema til alle Ejendommens Beboere, vil flere Skemaer kunne faas udleverede ved Henvendelse paa **Skattekontoret, Mejlgade 4, 1ste Sal.** (Aabent fra Kl. 9-2 og fra 4-6.

Aarhus Byraad, i Oktober 1919.

**Bemærk Bagsiden!**

*Indsæt i alle de nævnte Personer  
maa afleveres, dette vil ske hos  
Byrådsforretningen*

Optælling.  
(Foretages ved Byraadets Foranstaltning).

Mandkøn . . . . .

Kvindekøn . . . . .

Ialt . . . . . 23 Personer.

**Beboelseskema.**

Opføres i Rækkefølge saaledes: Forhus, Sidehus, Baghus. (Kælder, Stue, 1. Sal o. s. v.)	Samtlige Beboere af begge Køn.		Fødselsaar	Fødselsdag	Fødeby. Hvis udenfor Danmark om Vedkommende har Indfødsret.	Stilling i Husstanden (Husfader, Husmoder, Son, Datter, Plejesøn, Plejedatter, Slægtning, Tyende, Logerende).	Gift, ugift, Enke, Enke-mand, Fraskilt eller Separeret.	Stand eller Livsstilling. Stillingen betegnes saaledes, at det kan ses, om Vedkommende er Principal eller Medhjælper, f. Eks. Snedkermester, Snedkersvend, Lærling o. s. v.	Husleje af Beboelseslejligheden samt Antal Værelser. Lofts og Pigeværelser medregnes ikke. Denne Rubrik udfyldes af Ejeren eller Værten personlig.		Arbejdsgiverens Navn og Bopæl, forsaauidt selvstændig Virksomhed ikke drives.	Forsaauidt Tillyfytning til Aarhus er sket i det sidste Aar, da		Hvis Flytning indenfor Aarhus Bygrænse er sket i det sidste Aar, da		Hvor undervises de paa denne Liste opførte Børn mellem 6 og 14 Aar? Gaaer de i en offentlig Skole, maa dennes Navn anføres. Gaaer de i Privatskole, anføres Betsyrens Navn. Hvis Børn over 7 Aar ikke søger Skole, maa Grunden hertil anføres.	Plejebørn. Udfor Plejebørn sættes sjældent i denne Rubrik.	Vedrørende Værnepligten.			
	naar? (Dato og Aarstal)	hvorfra? (By, Gade og HusNr.)							Bopælen Oktober Flyttedag 1918 (Gade og HusNr.)	Andre Bopæle siden Oktober Flyttedag 1918 (Gade og HusNr.)		Kreds	Logd	Bogstav	Nr.						
Linn	Jens Nielsen, Magnus Jøns	1878	10/4	Sønder	Husmoder	Enke	Arbejdsmand														
	Louise Marie Jøns	1882	8/8	Sønder	Husmoder	Enke															
	Fredrik Jøns	1913	2/11	Skanderborg	Søn	Fraskilt															
	Else — Jøns	1906	23/7	Skanderborg	Datter	Fraskilt															
	Valdemar Jøns	1915	8/8	Skanderborg	Søn	Fraskilt															
Søren	Kara Christini Christini	1882	11/4	Langelinie	Husmoder	Enke	Arbejdsmand														
	Mary Johann	1915	20/2	Skanderborg	Datter	Fraskilt															
	Karmini Christini Thorsen	1900	13/12	—	—	—															
	Mari Amalie Sørensen	1819	21/11	Thyngsting	Husmoder	Enke															
1 Sal	S. H. J. Andersen	1875	15/11	Sønder	Husmoder	Enke	Arbejdsmand														
	Christiane Nikolai Andersen	1902	23/11	Sønder	Datter	Fraskilt															
	Mari Nikolai Andersen	1905	4/11	Sønder	Datter	Fraskilt															
1 Sal	Kurt Eberhart Lorenzen	1852	9/1	Veile	—	Enke	Arbejdsmand														
	Martha Poulsen	1843	26/11	—	—	—															
	Mads Jensen	1855	6/6	—	—	—															
	Margrethe Kristine Jensen	1852	20/2	—	—	—															
2 Sal	Dorthea Tiberien	1860	14/5	Tolle	Husmoder	Enke	Arbejdsmand														
	Søren Rasmussen Lorenzen	1883	5/6	Langelinie	Husmoder	Enke	Arbejdsmand														
2 Sal	Ellen Edvardine Juliane Lorenzen	1881	4/6	Sønder	Husmoder	Enke															
	Petra Thers Rasmussen Lorenzen	1907	28/11	Sønder	Datter	Fraskilt															
	Søren Christini Rasmus Lorenzen	1918	23/2	Skanderborg	Søn	Fraskilt															
	Robert Marcus Lorenzen	1919	18/6	Sønder	Søn	Fraskilt															
7 Sal	Jens Christian Jensen	1899	2/4	Hougaard	Logerende	Ugift	Arbejdsmand														

Linn

Søren

1 Sal

1 Sal

2 Sal

2 Sal

7 Sal

Forskellig

15/11 Thyngsting

Juldagsgade 179-180

Langelinie

Larsgade 20/2

Søndergade 10/1

Forskellig

F. Alle Bergesen

**Tillægsskema I.** Herpaa opføres udenbys eller i Udlandet boende Personer, der driver Forretning, Haandværk eller anden selvstændig Næringsdrift i Ejendommen.

Navn	Stilling	Adresse		
		Kommune	Gade og Nr.	Hvis udenfor Danmark, vedkommende Land.

**Tillægsskema II.** Forsaauidt Ejeren af Ejendommen har Bopæl udenfor Aarhus, opføres hans (hendes) Navn, Stilling og Adresse paa dette Skema.

Navn	Stilling	Adresse		
		Kommune	Gade og Nr.	Hvis udenfor Danmark, vedkommende Land.

**Tillægsskema III.** Herpaa opføres inden- og udenlandske Selskaber, Foreninger og Institutioner, der har Kontor eller Forretningslokaler i Ejendommen.

Selskabets eller Institutionens Navn.	Forretnings Branche.	Forsaauidt Selskabet er hjemmehørende udenfor Aarhus, opføres her Opholdskommunens Navn. Er Selskabet hjemmehørende i Udlandet anføres Navnet paa Selskabets herværende Repræsentant.

**Tillægsskema IV.** Herpaa opføres alle indenbys boende Personer, som driver Forretning, Haandværk o. l. i Ejendommen.

Firma Navn	Indehaverens Navn	Forretnings Branche	Telefon Nr.	Privat Bopæl

At samtlige Personer og Selskaber m. v., som har lejet Lejlighed eller Lokaler, bor eller driver Forretning i forannævnte Ejendom, er optagne paa denne Liste, bevidnes.

Aarhus, den \_\_\_\_\_ 1919.

Ejeren's Navn: \_\_\_\_\_

Ejeren's Bopæl: \_\_\_\_\_

Ejeren's eller Viceværtens **Underskrift.**

# Mandtalsliste

over

## Personer, Selskaber, Foreninger og Institutioner, der benytter Lokaler i ovennævnte Ejendom.

I Henhold til Lov af 15. Maj 1875 § 21, jfr. § 22, paahviler det under Strafansvar vedkommende Husejer eller hans Befuldmægtigede at udfylde nærværende Skema.

**Beboelsesskemaet.** Alle i Ejendommen boende Personer opføres med deres fulde Navn og øvrige i Skemaet forlangte Oplysninger, uanset om de midlertidig er fraværende.

**Tillægsskema I.** (Se Bagsiden). Paa dette Skema opføres **udenbys eller i Udlandet boende Personer**, der driver Forretning, Haandværk eller anden selvstændig Næringsdrift i Ejendommen.

**Tillægsskema II.** (Se Bagsiden). Forsaavidt **Ejeren af Ejendommen** har Bopæl udenfor Aarhus, opføres hans Navn, Stilling og Adresse paa dette Skema.

**Tillægsskema III.** (Se Bagsiden). Herpaa opføres **inden- og udenlandske Selskaber, Foreninger og Institutioner**, der har Kontor eller Forretningslokaler i Ejendommen.

**Tillægsskema IV.** (Se Bagsiden). Herpaa opføres alle **indenbys boende Personer**, som driver Forretning, Haandværk o. l. i Ejendommen.

Ifald der ikke er tilstrækkelig Plads paa det tilsendte Skema til alle Ejendommens Beboere, vil flere Skemaer kunne faas udleverede ved Henvendelse paa **Skattekontoret, Mejlgade 4, 1ste Sal.** (Aabent fra Kl. 9-2 og fra 4-6.

Aarhus Byraad, i Oktober 1919.

**Bemærk Bagsiden!**

### Optælling.

(Foretages ved Byraadets Foranstaltning).

Mandkøn . . . . . 7

Kvindekøn . . . . . 4

Ialt . . . . . 11 Personer.



# Beboelseskema.

3

Opførelse i Rækkefølge saaledes: Forhus, Sidehus, Baghus. (Kælder, Stue, 1. Sal o. s. v.)	Samtlige Beboere af begge Kon. <b>Fulde Navn.</b> Ved Børn uden Navn sættes »Drengs» eller »Piges.» Det almindelig benyttede Fornavn understreges. (Mellem hver Familie maa der helst være en Limes Mellemrum).	Fødselsaar	Fødselsdag	Fødeby. Hvis udenfor Danmark om Vedkommende har Indfødsret.	Stilling i Husholdningen (Husfader, Husmoder, Son, Datter, Plejesøn, Plejedatter, Slægtning, Tyende, Logerende).	Gift, ugift, Enke, Enkemand, Fraskilt eller Separeret.	Stand eller Livsstilling. Stillingen betegnes saaledes, at det kan ses, om Vedkommende er Principal eller Medhjælper, f. Eks. Snedkermester, Snekersvend, Lærling o. s. v.	Husleje af Beboelseslejligheden samt Antal Værelser, Loft- og Pigeværelser medregnes ikke. Denne Rubrik udfyldes af Ejeren eller Værten personlig.	Arbejdsgiverens Navn og Bopæl, forsaa vidt selvstændig Virksomhed ikke drives.	Forsaavidt Tillytning til Aarhus er sket i det sidste Aar, da		Hvis Flytning indenfor Aarhus Bygrænse er sket i det sidste Aar, da		Hvor undervises de paa denne Liste opførte Børn mellem 6 og 14 Aar? Gaar de i en offentlig Skole, maa dennes Navn anføres. Gaar de i Privatskole, anføres Bestyrerens Navn. Hvis Børn over 7 Aar ikke søger Skole, maa Grunden hertil anføres.	Plejebørn i Udfor Plejebørn sættes i denne Rubrik.	Vedørende Værnepligten.			
										naar? (Dato og Aarstal)	hvorfra? (By, Gade og HusNr.)	Bopælen Oktober Flyttedag 1918 (Gade og HusNr.)	Andre Bopæle siden Oktober Flyttedag 1918 (Gade og HusNr.)			Kreds	Lagd	Bogstav	Nr.
fej	<del>Johs Rasmussen</del>	<del>1879</del>	<del>24/3</del>	<del>Sarhus</del>	<del>Fader</del>	<del>Gift</del>	<del>Just. Kantimester</del>	<del>5 725</del>				<del>Banegaards 3</del>							
flu	Johs Rasmussen	1879	24/3	Sarhus	Fader	Gift	Vind & Gasværk	5 725				Banegaards 3			4	230	V	101	
—	Milla Rasmussen	1879	8/5	Sorsrup	Moder	—	—	—				Do							
—	Jenny Christine Marie Rasmussen	1908	29/11	Sarhus	Datter	—	—	—				Do							
—	Takem Bøje Rasmussen	1911	7/8	Sarhus	Søn	—	—	—				Do							
—	Karen Rasmussen	1897	10/5	Syng. St.	Husmoder	—	—	—			1/5-19	Syng. St. Fredericsgade 16	Syng. St. Nørrebro 111		4	475	H	11	
1. Sal	Nils Svendsen	1872	17/10	Vensild St	Logerende	ugift	Fodl. mægler	—											
—	O. Olsen	1867	11/5	Slørsted	Fader	Enkemand	Formand	5 725				H. C. Petersen Fredericsgade 27							
—	Olavia Sørensen	1900	2/2	Sarhus	Husmoder	Ugift	—	—				ha Haderslev 3/6/19			4	230	P	1188	
—	Charlotte Christensen	1893	14/11	Vind	Logerinde	Ugift	Vognmand	—				Aposthvallekstræk Spørge			4	91	P	2459	
—	J. Jensen	1911	30-1	Flabbing.	Logerende	Ugift	Maklerarbejdet.	5 50.				Nils Svendsen. Guberggade 31	Banegaards 3		4	230	R	712	
—	Karl Henry Viktor Petersen	1891	24/9	Laby	Logerende	ugift	Forskningsfører	—				Rakke tekniske Forskning 26 22/2-1919, Frederikshavn							

**Tillægsskema I.** Herpaa opføres udenbys eller i Udlandet boende Personer, der driver Forretning, Haandværk eller anden selvstændig Næringsdrift i Ejendommen.

Navn	Stilling	Adresse		
		Kommune	Gade og Nr.	Hvis udenfor Danmark, vedkommende Land.

**Tillægsskema II.** Forsaavidt Ejeren af Ejendommen har Bopæl udenfor Aarhus, opføres hans (hendes) Navn, Stilling og Adresse paa dette Skema.

Navn	Stilling	Adresse		
		Kommune	Gade og Nr.	Hvis udenfor Danmark, vedkommende Land.

**Tillægsskema III.** Herpaa opføres inden- og udenlandske Selskaber, Foreninger og Institutioner, der har Kontor eller Forretningslokaler i Ejendommen.

Selskabets eller Institutionens Navn.	Forretnings Branche.	Forsaavidt Selskabet er hjemmehørende udenfor Aarhus, opføres her Opholdskommunens Navn.
		Er Selskabet hjemmehørende i Udlandet anføres Nævnet paa Selskabets herværende Repræsentant.

**Tillægsskema IV.** Herpaa opføres alle indenbys boende Personer, som driver Forretning, Haandværk o. l. i Ejendommen.

Firma Navn	Indehaverens Navn	Forretnings Branche	Telefon Nr.	Privat Bopæl
Johs Rasmussen	Johs Rasmussen	Gas & Vandmester	3941	Banegaardsgade 3
Chr Svendsen	Chr Svendsen	Udrenings	+	Banegaardsgade 3

At samtlige Personer og Selskaber m. v., som har lejet Lejlighed eller Lokaler, bor eller driver Forretning i forannævnte Ejendom, er optagne paa denne Liste, bevidnes.

Aarhus, den 27-10 1919.

**Johs. Rasmussen,**  
 Ejerens Navn: aut. Vand- & Gasmester,  
 Aarhus. Tlf. 3941.  
 Banegaardsgade 3.  
 Ejerens Bopæl:

Ejerens eller Viceværtens Underskrift.

# Mandtalsliste

over

## Personer, Selskaber, Foreninger og Institutioner, der benytter Lokaler i ovennævnte Ejendom.

I Henhold til Lov af 15. Maj 1875 § 21, jfr. § 22, paahviler det under Strafansvar vedkommende Husejer eller hans Befuldmægtigede at udfylde nærværende Skema.

**Beboelsesskemaet.** Alle i Ejendommen boende Personer opføres med deres fulde Navn og øvrige i Skemaet forlangte Oplysninger, uanset om de midlertidig er fraværende.

**Tillægsskema I.** (Se Bagsiden). Paa dette Skema opføres **udenbys eller i Udlandet boende Personer**, der driver Forretning, Haandværk eller anden selvstændig Næringsdrift i Ejendommen.

**Tillægsskema II.** (Se Bagsiden). Forsaavidt **Ejeren af Ejendommen** har Bopæl udenfor Aarhus, opføres hans Navn, Stilling og Adresse paa dette Skema.

**Tillægsskema III.** (Se Bagsiden). Herpaa opføres **inden- og udenlandske Selskaber, Foreninger og Institutioner**, der har Kontor eller Forretningslokaler i Ejendommen.

**Tillægsskema IV.** (Se Bagsiden). Herpaa opføres alle **indenbys boende Personer**, som driver Forretning, Haandværk o. l. i Ejendommen.

Ifald der ikke er tilstrækkelig Plads paa det tilsendte Skema til alle Ejendommens Beboere, vil flere Skemaer kunne faas udleverede ved Henvendelse paa **Skattekontoret, Mejlgade 4, 1ste Sal.** (Aabent fra Kl. 9-2 og fra 4-6.

Aarhus Byraad, i Oktober 1919.

**Bemærk Bagsiden!**

### Optælling.

(Foretages ved Byraadets Foranstaltning).

Mandkøn . . . . . 3

Kvindekøn . . . . . 1

Ialt . . . . . 5 Personer.

Beboelseskema.

5

Opføres i Rækkefølge saaledes: Førbus, Sidehus, Baghus. (Kælder, Stue, 1. Sal o. s. v.)	Samtlige Beboere af begge Kon.		Fødselsaar	Fødselsdag	Fødeby. Hvis udenfor Danmark om Vedkommende har Indfødsret.	Stilling i Husstanden (Husfader, Husmoder, Son, Datter, Plejeson, Plejedatter, Slægtning, Tyende, Logerende).	Gift, ugift, Enke, Enke-mand, Fraskilt eller Separeret.	Stand eller Livsstilling. Stillingen betegnes saaledes, at det kan ses, om Vedkommende er Principal eller Medhjælper, f. Eks. Snedkermester, Snedkersvend, Lærling o. s. v.	Husleje af Beboelseslejligheden samt Antal Værelser, Loft og Pigeværelser medregnes ikke. Denne Rubrik udfyldes af Ejeren eller Værtens personlig Antal Værelser Aarlig Leje Kr.	Arbejdsgiverens Navn og Bopæl, forsaauidt selvstændig Virksomhed ikke drives.	Forsaauidt Tilflytning til Aarhus er sket i det sidste Aar, da		Hvis Flytning indenfor Aarhus Bygrænse er sket i det sidste Aar, da		Hvor undervises de paa denne Liste opførte Børn mellem 6 og 14 Aar? Gaar de i en offentlig Skole, maa dennes Navn anføres. Gaar de i Privatskole, anføres Bestyrerens Navn. Hvis Børn over 7 Aar ikke søger Skole, maa Grunden hertil anføres.	Plejebørn. Udfor Plejebørn i denne Rubrik.	Vedrørende Værnepligten.			
	naar? (Dato og Aartal)	hvorfra? (By, Gade og HusNr.)									Bopælen Oktober Flyttedag 1915 (Gade og HusNr.)	Andre Bopæle siden Oktober Flyttedag 1915 (Gade og HusNr.)	Kreds	Løgd			Bogstav	Nr.		

Kælder ↓ Johannes Brantsch <sup>Barnus</sup> 1879 6/11 Tjelted Gift Skomagermester 2  
 Stue ↓ Ane Margrethe Rasmussen 1848 2/5 Næmp Enke 3  
 Kælder ↓ Johannes Jørgensen 1899 4/11 Hvirskind Gift Fabrikarbejder 1 300 Kr.  
 1<sup>ste</sup> Sal ↓ Alfred Svendsen Tøjberg 1858 2/6 Aarhus Indstuder Gift Lokomotivfører 3 de danske Statsbaner  
 Richarda Tøjberg 1857 2/4 Rendsborg Husmoder Gift

**Tillægsskema I.** Herpaa opføres udenbys eller i Udlandet boende Personer, der driver Forretning, Haandværk eller anden selvstændig Næringsdrift i Ejendommen.

Navn	Stilling	Adresse		
		Kommune	Gade og Nr.	Hvis udenfor Danmark, vedkommende Land.

**Tillægsskema II.** Forsaavidt Ejeren af Ejendommen har Bopæl udenfor Aarhus, opføres hans (hendes) Navn, Stilling og Adresse paa dette Skema.

Navn	Stilling	Adresse		
		Kommune	Gade og Nr.	Hvis udenfor Danmark, vedkommende Land.

**Tillægsskema III.** Herpaa opføres inden- og udenlandske Selskaber, Foreninger og Institutioner, der har Kontor eller Forretningslokaler i Ejendommen.

Selskabets eller Institutionens Navn.	Forretnings Branche.	Forsaavidt Selskabet er hjemmehørende udenfor Aarhus, opføres her Opholdskommunens Navn. Er Selskabet hjemmehørende i Udlandet anføres Navnet paa Selskabets herværende Repræsentant.

**Tillægsskema IV.** Herpaa opføres alle indenbys boende Personer, som driver Forretning, Haandværk o. l. i Ejendommen.

Firma Navn	Indehaverens Navn	Forretnings Branche	Telefon Nr.	Privat Bopæl
	<i>Johannes Brautisch Rosmusen</i>	<i>Skomageri</i>		<i>Samme</i>

At samtlige Personer og Selskaber m. v., som har lejet Lejlighed eller Lokaler, bor eller driver Forretning i forannævnte Ejendom, er optagne paa denne Liste, bevidnes.

Aarhus, den \_\_\_\_\_ 1919.

Ejers Navn: \_\_\_\_\_

Ejers Bopæl: \_\_\_\_\_

Ejers eller Viceværtens **Underskrift.**

# Mandtalsliste

over

## Personer, Selskaber, Foreninger og Institutioner,

der benytter Lokaler

### i ovennævnte Ejendom.

I Henhold til Lov af 15. Maj 1875 § 21, jfr. § 22, paahviler det under Strafansvar vedkommende Husejer eller hans Befuldmægtigede at udfylde nærværende Skema.

**Beboelsesskemaet.** Alle i Ejendommen boende Personer opføres med deres fulde Navn og øvrige i Skemaet forlangte Oplysninger, uanset om de midlertidig er fraværende.

**Tillægsskema I.** (Se Bagsiden). Paa dette Skema opføres **udenbys eller i Udlandet boende Personer**, der driver Forretning, Haandværk eller anden selvstændig Næringsdrift i Ejendommen.

**Tillægsskema II.** (Se Bagsiden). Forsaavidt **Ejeren af Ejendommen** har Bopæl udenfor Aarhus, opføres hans Navn, Stilling og Adresse paa dette Skema.

**Tillægsskema III.** (Se Bagsiden). Herpaa opføres **inden- og udenlandske Selskaber, Foreninger og Institutioner**, der har Kontor eller Forretningslokaler i Ejendommen.

**Tillægsskema IV.** (Se Bagsiden). Herpaa opføres alle **indenbys boende Personer**, som driver Forretning, Haandværk o. l. i Ejendommen.

Ifald der ikke er tilstrækkelig Plads paa det tilsendte Skema til alle Ejendommens Beboere, vil flere Skemaer kunne faas udleverede ved Henvendelse paa **Skattekontoret, Mejlgade 4, 1ste Sal.** (Aabent fra Kl. 9—2 og fra 4—6.

Aarhus Byraad, i Oktober 1919.

**Bemærk Bagsiden!**

#### Optælling.

(Foretages ved Byraadets Foranstaltning).

Mandkøn . . . . . 6

Kvindkøn . . . . . 9

Ialt . . . . . 15 Personer.

Beboelseskema.

7

Opføres i Rækkefølge saaledes: Forhus, Sidehus, Baghus. (Kælder, Stue, 1. Sal o. s. v.)	Samtlige Beboere af begge Kon.		Fødselsaar	Fødselsdag	Fødeby. Hvis udenfor Danmark om Vedkommende har Indfødsret.	Stilling i Husstanden (Husfader, Husmoder, Søn, Datter, Plejesøn, Plejedatter, Slægtning, Tyende, Logerende).	Gift, ugift, Enke, Enkesmand, Fraskilt eller Separeret.	Stand eller Livsstilling. Stillingen betegnes saaledes, at det kan ses, om Vedkommende er Principal eller Medhjælper, f. Eks. Snedkermester, Snedkersvend, Lærling o. s. v.	Husleje af Beboelseslejligheden samt Antal Værelser. Loft- og Pigeværelser medregnes ikke. Denne Rubrik udfyldes af Ejeren eller Værtens personlig Antal Værelser Aarlig Leje Kr.	Arbejdsgiverens Navn og Bopæl. forsaauidt selvstændig Virksomhed ikke drives.	Forsaauidt Tillyfytning til Aarhus er sket i det sidste Aar, da		Hvis Flytning indenfor Aarhus Bygrænse er sket i det sidste Aar, da		Hvor undervises de paa denne Liste opførte Børn mellem 6 og 14 Aar? Gaar de i en offentlig Skole, maa dennes Navn anføres. Gaar de i Privatskole, anføres Børnens Navn. Hvis Børn over 7 Aar ikke søger Skole, maa Grunden hertil anføres.	Plejebørn. Udfor Plejebørn sættes »x» i denne Rubrik.	Vedrørende Værnepligten.			
	naar? (Dato og Aarstal)	hvorfra? (By, Gade og Hus-Nr.)									Bopælen Oktober Flyttedag 1918 (Gade og Hus-Nr.)	Andre Bopæle siden Oktober Flyttedag 1918 (Gade og Hus-Nr.)	Kreds	Løgd			Bogstav	Nr.		
Hyldw	Thomas Kristian Thomsen	1872	4/3	Bjergby	Husfader	Gift	Trohandl.	29.07												
	Kajoline	1868	1/2	Hjortefing	Husmoder	"	"													
	Hilda Christensen	1904	1/11	Aarhus	Barn	Ugift	"													
	Marie Kirstine	1906	7/1	Do	Do	"	"													
	Alma Anneli	1908	8/12	Do	Do	"	"													
Præm	Kjeld Vig Vill	1861	7/10	Sjundeher	Husfader	Gift	Bogholderi	29	400 Kr.											
	Milda Drenst	1866	19/10	Sør-Tranholm	Husmoder	Gift	"													
	Laguna Oksa Engler	1875	29/12	Fjellerup	Pædagog	Ugift	"													
	Alma Kononimus D. Drenst	1878	1/4	Hjortefing	Husmoder	Ugift	Styrelsesmedlem													
	Agnes M. Drenst	1905	1/8	Beder	Barn	Ugift	"													
	Halvor A. D. Drenst	1907	28/8	Do	Do	Ugift	"													
1 m. Sal	Therese Famine Jøes	1853	17/12	Ornua	Husmoder	Gift	Handelsmand	39	450 Kr.											
	Hilga Sunny Jøes	1894	7/3	Ornua	Husmoder	"	"													
	Jens Skjærd.	1896	2/3	Hjortefing	Husmoder	Ugift	Handelsmand													
	Kald. Tharvesen	1898	2/8	Hjortefing	Husmoder	Ugift	Handelsmand													

For alle Børn i skolen

Borgerforvaltning

Min tekniske skole  
L. J. Jørgensen Aarhus 1913-1919  
København Gentofte 64

4 230 0 1389

4 230 R 783

**Tillægsskema I.** Herpaa opføres udenbys eller i Udlandet boende Personer, der driver Forretning, Haandværk eller anden selvstændig Næringsdrift i Ejendommen.

Navn	Stilling	Adresse		
		Kommune	Gade og Nr.	Hvis udenfor Danmark, vedkommende Land.

**Tillægsskema II.** Forsaauidt Ejeren af Ejendommen har Bopæl udenfor Aarhus, opføres hans (hendes) Navn, Stilling og Adresse paa dette Skema.

Navn	Stilling	Adresse		
		Kommune	Gade og Nr.	Hvis udenfor Danmark, vedkommende Land.

**Tillægsskema III.** Herpaa opføres inden- og udenlandske Selskaber, Foreninger og Institutioner, der har Kontor eller Forretningslokaler i Ejendommen.

Selskabets eller Institutionens Navn.	Forretnings Branche.	Forsaauidt Selskabet er hjemmehørende udenfor Aarhus, opføres her Opholdskommunens Navn. Er Selskabet hjemmehørende i Udlandet anføres Navnet paa Selskabets herværende Repræsentant.

**Tillægsskema IV.** Herpaa opføres alle indenbys boende Personer, som driver Forretning, Haandværk o. l. i Ejendommen.

Firma Navn	Indehaverens Navn	Forretnings Branche	Telefon Nr.	Privat Bopæl
<i>Th. Sv. Thomsen</i>	<i>Th. Sv. Thomsen</i>	<i>Trovarer</i>	<i>171</i>	<i>Samme Sted</i>
<i>M. D. Foss Cune</i>	<i>M. D. Foss Cune</i>	<i>Indestuvvarehandel</i>	<i>2184</i>	<i>" "</i>

At samtlige Personer og Selskaber m. v., som har lejet Lejlighed eller Lokaler, bor eller driver Forretning i forannævnte Ejendom, er optagne paa denne Liste, bevidnes.

Aarhus, den *26 Oktober* 1919.

Ejeren Navn: *Therisia Foss*  
 Ejeren Bopæl: *Prangvaadsgade 7*  
*Therisia Foss.*  
 Ejeren eller Viceværtens Underskrift.



Distrikt Nr.

Løbe-Nr.: 2961

Gade: Banegaardsgade

Husnummer: 15

Afhentes den

# Mandtalsliste

over

Personer, Selskaber, Foreninger og Institutioner,

der benytter Lokaler

i ovennævnte Ejendom.

I Henhold til Lov af 15. Maj 1875 § 21, jfr. § 22, paahviler det under Strafansvar vedkommende Husejer eller hans Befuldmægtigede at udfylde nærværende Skema.

**Beboelsesskemaet.** Alle i Ejendommen boende Personer opføres med deres fulde Navn og øvrige i Skemaet forlangte Oplysninger, uanset om de midlertidig er fraværende.

**Tillægsskema I.** (Se Bagsiden). Paa dette Skema opføres **udenbys eller i Udlandet boende Personer**, der driver Forretning, Haandværk eller anden selvstændig Næringsdrift i Ejendommen.

**Tillægsskema II.** (Se Bagsiden). Forsaavidt **Ejeren af Ejendommen** har Bopæl udenfor Aarhus, opføres hans Navn, Stilling og Adresse paa dette Skema.

**Tillægsskema III.** (Se Bagsiden). Herpaa opføres **inden- og udenlandske Selskaber, Foreninger og Institutioner**, der har Kontor eller Forretningslokaler i Ejendommen.

**Tillægsskema IV.** (Se Bagsiden). Herpaa opføres alle **indenbys boende Personer**, som driver Forretning, Haandværk o. l. i Ejendommen.

Ifald der ikke er tilstrækkelig Plads paa det tilsendte Skema til alle Ejendommens Beboere, vil flere Skemaer kunne faas udleverede ved Henvendelse paa **Skattekontoret, Mejlgade 4, 1ste Sal.** (Aabent fra Kl. 9-2 og fra 4-6.

Aarhus Byraad, i Oktober 1919.

Bemærk Bagsiden!

## Optælling.

(Foretages ved Byraadets Foranstaltning).

Mandkøn . . . . . 4

Kvindekøn . . . . . 2

Ialt . . . . . 6 Personer.

**Beboelseskema.**

Opføres i Rækkefølge saaledes: Forhus, Sidelus, Baghus, (Kælder, Stue, 1. Sal o. s. v.)	Samtlige Beboere af begge Kon. <b>Fulde Navn.</b> Ved Børn uden Navn sættes »Drengs» eller »Piges». <b>Det almindelig benyttede Fornavn understreges.</b> (Mellem hver Familie maa der helst være en Linies Mellemrum).	Fød- sels- aar	Fød- sels- dag	Fødeby. Hvis udenfor Danmark om Vedkommende har Indfødsret.	Stilling i Hus- standen (Husfader, Hus- moder, Søn, Datter, Plejesøn, Plejedatter, Slægt- ning, Tyende, Logerende).	Gift, ugift, Enke, Enke- mand, Fraskilt eller Separeret.	Stand eller Livsstilling. Stillingen betegnes saaledes, at det kan ses, om Ved- kommende er Principal eller Medhjælper, f. Eks. Snedker- mester, Snedkersvend, Lærling o. s. v.	Husleje af Beboelses- lejligheden samt Antal Værelser. Lofts- og Pigeværelser medregnes ikke. Denne Rubrik udfyldes af Ejeren eller Vær- varten personlig		Arbejdsgiverens Navn og Bopæl, forsaa vidt selvstændig Virksomhed ikke drives.	Forsaa vidt Tilflytning til Aarhus er sket i det sidste Aar, da		Hvis Flytning indenfor Aarhus Bygrænse er sket i det sidste Aar, da		Hvor undervises de paa denne Liste opførte Børn mellem 6 og 14 Aar? Gaar de i en offentlig Skole, maa dennes Navn anføres. Gaar de i Privatskole, an- føres Bestyrerens Navn. Hvis Børn over 7 Aar ikke søger Skole, maa Grunden hertil anføres.	Plejebørn. Udfor Plejebørn i denne Rubrik.	Vedrørende Værnepligten.			
								naar? (Dato og Aarstal)	hvorfra? (By, Gade og Hus-Nr.)		Bopælen Oktober Flyttedag 1915 (Gade og Hus-Nr.)	Andre Bopæle siden Oktober Flyttedag 1915 (Gade og Hus-Nr.)	Kreds	Lagd			Bogstav	Nr.		

Huc ↓ Jacob Emil Petersen 1838 18/3 Hobenhavn Husfader Enhver for Hobenester 4 400  
 ↓ Kirstine Karoline Petersen 1820 3/10 Maarslet atops Datter ug

1 Sal. Sobrid. Busch 1892 17/3 Aarhus Dalter ug  
 ↓ Peter Ditlev Busch 1894 16/11 " Søn Medhjælper 7 700  
 ↓ Olaf Busch 1897 13/1 " " Manufakturist  
 ↓ Holger Busch 1897 29/11 " " Medhjælper

H 59  
 4 230 A. 256  
 4 230 A 257

**Tillægsskema I.** Herpaa opføres udenbys eller i Udlandet boende Personer, der driver Forretning, Haandværk eller anden selvstændig Næringsdrift i Ejendommen.

Navn	Stilling	Adresse		
		Kommune	Gade og Nr.	Hvis udenfor Danmark, vedkommende Land.

**Tillægsskema II.** Forsaavidt Ejeren af Ejendommen har Bopæl udenfor Aarhus, opføres hans (hendes) Navn, Stilling og Adresse paa dette Skema.

Navn	Stilling	Adresse		
		Kommune	Gade og Nr.	Hvis udenfor Danmark, vedkommende Land.

**Tillægsskema III.** Herpaa opføres inden- og udenlandske Selskaber, Foreninger og Institutioner, der har Kontor eller Forretningslokaler i Ejendommen.

Selskabets eller Institutionens Navn.	Forretnings Branche.	Forsaauidt Selskabet er hjemmehørende udenfor Aarhus, opføres her Opholdskommunens Navn. Er Selskabet hjemmehørende i Udlandet anføres Navnet paa Selskabets herværende Repræsentant.

**Tillægsskema IV.** Herpaa opføres alle indenbys boende Personer, som driver Forretning, Haandværk o. l. i Ejendommen.

Firma Navn	Indehaverens Navn	Forretnings Branche	Telefon Nr.	Privat Bopæl

At samtlige Personer og Selskaber m. v., som har lejet Lejlighed eller Lokaler, bor eller driver Forretning i forannævnte Ejendom, er optagne paa denne Liste, bevidnes.

Aarhus, den \_\_\_\_\_ 1919.

Ejeren Navn: \_\_\_\_\_

Ejeren Bopæl: \_\_\_\_\_

Ejeren eller Viceværtens **Underskrift.**

Distrikt Nr.

LøbeNr.: 2962

Gade: Benegaardsgade

Husnummer: 17

Afhentes den

# Mandtalsliste

over

## Personer, Selskaber, Foreninger og Institutioner,

der benytter Lokaler

### i ovennævnte Ejendom.

**I** Henhold til Lov af 15. Maj 1875 § 21, jfr. § 22, paahviler det under Strafansvar vedkommende Husejer eller hans Befuldmægtigede at udfylde nærværende Skema.

**Beboelseskemaet.** Alle i Ejendommen boende Personer opføres med deres fulde Navn og øvrige i Skemaet forlangte Oplysninger, uanset om de midlertidig er fraværende.

**Tillægsskema I.** (Se Bagsiden). Paa dette Skema opføres **udenbys eller i Udlandet boende Personer**, der driver Forretning, Haandværk eller anden selvstændig Næringsdrift i Ejendommen.

**Tillægsskema II.** (Se Bagsiden). Forsaavidt **Ejeren af Ejendommen** har Bopæl udenfor Aarhus, opføres hans Navn, Stilling og Adresse paa dette Skema.

**Tillægsskema III.** (Se Bagsiden). Herpaa opføres **inden- og udenlandske Selskaber, Foreninger og Institutioner**, der har Kontor eller Forretningslokaler i Ejendommen.

**Tillægsskema IV.** (Se Bagsiden). Herpaa opføres alle **indenbys boende Personer**, som driver Forretning, Haandværk o. l. i Ejendommen.

Ifald der ikke er tilstrækkelig Plads paa det tilsendte Skema til alle Ejendommens Beboere, vil flere Skemaer kunne faas udleverede ved Henvendelse paa **Skattekontoret, Mejlgade 4, 1ste Sal.** (Aabent fra Kl. 9—2 og fra 4—6.

Aarhus Byraad, i Oktober 1919.

**Bemærk Bagsiden!**

#### Optælling.

(Foretages ved Byraadets Foranstaltning).

Mandkøn . . . . . 4

Kvindkøn . . . . . 5

Ialt . . . . . 9 Personer.

Beboelseskema.

17

Opføres i Rækkefølge saaledes: Forhus, Sidehus, Baghus. (Kælder, Stue, 1. Sal o. s. v.)	Samtlige Beboere af begge Kon. Fulde Navn. Ved Børn uden Navn sættes »Drengs» eller »Piges». Det almindelig benyttede Fornavn understreges. (Mellem hver Familie maa der helst være en Linies Mellemrum).	Fødselsaar	Fødselsdag	Fødeby. Hvis udenfor Danmark om Vedkommende har Indfødsret.	Stilling i Husstanden (Husfader, Husmoder, Søn, Datter, Plejebarn, Plejedatter, Slægting, Tyende, Logerende).	Gift, ugift, Enke, Enke-mand, Fraskilt eller Separeret.	Stand eller Livsstilling. Stillingen betegnes saaledes, at det kan ses, om Vedkommende er Principal eller Medhjælper, f. Eks. Snekermester, Snektersvend, Lærling o. s. v.	Husleje af Beboelseligheden samt Antal Værelser. Lofts- og Pigeværelser medregnes ikke. Denne Rubrik udvides af Ejeren eller Værten personlig.		Arbejdsgiverens Navn og Bopæl, forsaauidt selvstændig Virksomhed ikke drives.	Forsaauidt Tilflytning til Aarhus er sket i det sidste Aar, da		Hvis Flytning indenfor Aarhus Bygrænse er sket i det sidste Aar, da		Hvor undervises de paa denne Liste opførte Børn mellem 6 og 14 Aar? Gaar de i en offentlig Skole, maa dennes Navn anføres. Gaar de i Privatskole, anføres Bestyrerens Navn. Hvis Børn over 7 Aar ikke søger Skole, maa Grunden herfor anføres.	Plejebørn. I Udfor Plejebørn sættes sjaas i denne Rubrik. Vedrørende Værnepligten. I Henhold til § 41 i Lov Nr. 123 af 8 Juni 1912 om Værnepligt optages her for enhver Mand mellem 18 og 36 Aar - selv om han er udslettet af Rullen - hans Rullobetegnelse efter Indregistrationsbevis, Søfartsbog, Soldatortog, Ulymstydighedspar eller AS-kedepas. Udlandinge betegne sig som udlændinge. Undladelse heraf medfører Bødestraf fra 2-100 Kr. saavel for den paagældende som for Hussejeren.							
								Antal Værelser	Aarlig Leje Kr.		naar? (Dato og Aantal)	hvorfra? (By, Gade og Hus-Nr.)	Bopælen Oktober Flyttedag 1918 (Gade og Hus-Nr.)	Andre Bopæle siden Oktober Flyttedag 1918 (Gade og Hus-Nr.)			Kreds	Løgd	Bogstav	Nr.			
Kælder	Anne Marie Schønn. <u>Behanne Mathinka Schønn.</u>	1871	12/11	Odense	Husmoder	Enke	Blodbud.	3	225 Kr.	Dimebanten	Ny.	Ny.	Ny.										
1 <sup>o</sup> Sal	Marie Augusta Jensen	1853	12/16	Skive	Møllejær	Enke		4	425 Kr.														
	<u>Thorvald Lindstrand Jensen</u>	1896	4/10	Aarhus	Søn	ugift	Nonkonist			MS. Frøker, Aabyhøj	22/10 1913	Milken i Holbak							2	317	A	23	
	<u>Signe Emil Støjhørsen</u>	1902	9/12	Randers	Kogemester	ugift	Trafikude			Q.S.B.	5/8 1919	Brænderi							4	230	R	726	
1 <sup>o</sup> Sal	Alfred Emil Hoffgaard	1856	23/3	Odense	Husfader	gift	Husmoder	5	700 Kr.														
	Charlotte Regine Caroline Hoffgaard	1857	12/4	Sassher	Husmoder																		
	Irma Hoffgaard	1912	2/8	Flensborg	Indfødsret	Datter																	
2 <sup>o</sup> Sal	<u>Tejge Frederik Callum Hansen</u>	1887	25/8	København	Logerende	gift	Kontorassistent			f. T. ingen	6/10 1919	Gentofte	Gentofte							4	230	R	1206

F. O. W. Jensen

MS. Frøker, Aabyhøj 22/10 1913 Milken i Holbak  
Q.S.B. 5/8 1919 Brænderi

4. 230. R. 1206

**Tillægsskema I.** Herpaa opføres udenbys eller i Udlandet boende Personer, der driver Forretning, Haandværk eller anden selvstændig Næringsdrift i Ejendommen.

Navn	Stilling	Adresse		
		Kommune	Gade og Nr.	Hvis udenfor Danmark, vedkommende Land.

**Tillægsskema II.** Forsaavidt Ejeren af Ejendommen har Bopæl udenfor Aarhus, opføres hans (hendes) Navn, Stilling og Adresse paa dette Skema.

Navn	Stilling	Adresse		
		Kommune	Gade og Nr.	Hvis udenfor Danmark, vedkommende Land.

**Tillægsskema III.** Herpaa opføres inden- og udenlandske Selskaber, Foreninger og Institutioner, der har Kontor eller Forretningslokaler i Ejendommen.

Selskabets eller Institutionens Navn.	Forretnings Branche.	Forsaavidt Selskabet er hjemmehørende udenfor Aarhus, opføres her Opholdskommunens Navn. Er Selskabet hjemmehørende i Udlandet anføres Navnet paa Selskabets herværende Repræsentant.

**Tillægsskema IV.** Herpaa opføres alle indenbys boende Personer, som driver Forretning, Haandværk o. l. i Ejendommen.

Firma Navn	Indehaverens Navn	Forretnings Branche	Telefon Nr.	Privat Bopæl

At samtlige Personer og Selskaber m. v., som har lejet Lejlighed eller Lokaler, bor eller driver Forretning i forannævnte Ejendom, er optagne paa denne Liste, bevidnes.

Aarhus, den 24 Oktober 1919.

Ejers Navn: *Alfred Emil Hoffgaard*

Ejers Bopæl: *Bangsørgade 17*

*A. E. Hoffgaard*  
Ejers eller Viceejers Underskrift.

Distrikt Nr.

Løbe-Nr.: 2963

Gade: Banegaardsgade

Afhentes den

Husnummer: 19

# Mandtalsliste

over

## Personer, Selskaber, Foreninger og Institutioner,

der benytter Lokaler

### i ovennævnte Ejendom.

I Henhold til Lov af 15. Maj 1875 § 21, jfr. § 22, paahviler det under Strafansvar vedkommende Husejer eller hans Befuldmægtigede at udfylde nærværende Skema.

**Beboelsesskemaet.** Alle i Ejendommen boende Personer opføres med deres fulde Navn og øvrige i Skemaet forlangte Oplysninger, uanset om de midlertidig er fraværende.

**Tillægsskema I.** (Se Bagsiden). Paa dette Skema opføres **udenbys eller i Udlandet boende Personer**, der driver Forretning, Haandværk eller anden selvstændig Næringsdrift i Ejendommen.

**Tillægsskema II.** (Se Bagsiden). Forsaavidt **Ejeren af Ejendommen** har Bopæl udenfor Aarhus, opføres hans Navn, Stilling og Adresse paa dette Skema.

**Tillægsskema III.** (Se Bagsiden). Herpaa opføres **inden- og udenlandske Selskaber, Foreninger og Institutioner**, der har Kontor eller Forretningslokaler i Ejendommen.

**Tillægsskema IV.** (Se Bagsiden). Herpaa opføres alle **indenbys boende Personer**, som driver Forretning, Haandværk o. l. i Ejendommen.

Ifald der ikke er tilstrækkelig Plads paa det tilsendte Skema til alle Ejendommens Beboere, vil flere Skemaer kunne faas udleverede ved Henvendelse paa **Skattekontoret, Mejlgade 4, 1ste Sal.** (Aabent fra Kl. 9-2 og fra 4-6.

Aarhus Byraad, i Oktober 1919.

**Bemærk Bagsiden!**

#### Optælling.

(Foretages ved Byraadets Foranstaltning).

Mandkøn . . . . . 5

Kvindekøn . . . . . 25

Ialt . . . . . 30 Personer.

Beboelseskema.

19

Opføres i Rækkefølge saaledes: Forhus, Sidehus, Baghus. (Kælder, Stue, 1. Sal o. s. v.)	Samtlige Beboere af begge Køn.		Fødselsaar	Fødselsdag	Fødeby. Hvis udenfor Danmark om Vedkommende har Indfødsret.	Stilling i Husstanden (Husfader, Husmoder, Son, Datter, Plejesøn, Plejedatter, Slægtning, Tyende, Logerende).	Gift, ugift, Enke, Enkemand, Fraskilt eller Separeret.	Stand eller Livsstilling. Stillingen betegnes saaledes, at det kan ses, om Vedkommende er Principal eller Medhjælper, f. Eks. Snedkermester, Snedkersvend, Lærling o. s. v.	Husleje af Beboelsens Lejligheden samt Antal Værelser, Loft og Pigeværelser medregnes ikke. Denne Rubrik udfyldes af Ejeren eller Værtens personlig Antal Værelser Aarsly Leje Kr.	Arbejdsgiverens Navn og Bopæl, forsaa vidt selvstændig Virksomhed ikke drives.	Forsaa vidt Tilflytning til Aarhus er sket i det sidste Aar, da		Hvis Flytning indenfor Aarhus Bygrænse er sket i det sidste Aar, da		Hvor undervises de paa denne Liste opførte Børn mellem 6 og 14 Aar? Gaar de i en offentlig Skole, maas dennes Navn anføres. Gaar de i Privatskole, anføres Bestyrelsens Navn. Hvis Børn over 7 Aar ikke søger Skole, maas Grunden hertil anføres.	Plejebørn. Udfor Plejebørn sættes navn i denne Rubrik.	Vedrørende Værnepligten.			
	naar? (Dato og Aarstal)	hvorfra? (By, Gade og Hus-Nr.)									Bopælen Oktober Flyttedag 1918 (Gade og Hus-Nr.)	Andre Bopæle siden Oktober Flyttedag 1918 (Gade og Hus-Nr.)	Kreds	Lagd			Bogstav	Nr.		
↓ Olga Webring			1881	26/12	Ribeekholm	-	ugift	Førstehjælperinde	20	Ribeekholm										
↓ Marie Rasmussen - Hvid			1888	7/1	Aarhus	-	"	Medhjælperinde		"										
↓ Anna Magdalena Jensen			1894	7/9	Ribeekholm S.	-	"	Medhjælperinde		"										
↓ Astrid Kvorup			1893	19/10	Alslev v. Vardo	-	"	Medhjælperinde		"										
Agnes Pedersen			1899	20/8	Balle	Ælev	ugift			Ribeekholm										
Mirthe Marie Jensen			1896	5/1	Horsbø	Ælev	ugift			"										
Anna Rasmussen			1901	7/11	Ribeekholm	Ælev	"			"										
Godta Christensen			1902	20/7	Horsbø	"	"			"										
Asta Margrethe Nielsen			1902	17/7	Ribeekholm	"	"			"										
Karen Hansine Plambæk			1899	1/3	Hypsbjerg, F.	"	"			"										
Janita Dolores Fejel			1902	20/4	Ribeekholm	"	"			"										
Coroline Dorothea Vgler			1903	9/3	Rolding	"	"			"										
Kathrine Vilhelmine Olsen			1903	2/10	Horsbø	"	"			"										
Kerthe Nielsen			1902	22/4	Ribeekholm	"	"			"										
Elisabeth Kathrine Bruus			1903	15/3	Ribeekholm	"	"			"										
Anna Margrethe Lassen			1904	7/4	Ribeekholm	"	"			"										
Billy Johansson - Vingniel			1902	7/6	Udvaldsvej	"	"			"										
Alma Vilhelmine Morde-Claus			1902	30/5	Udvaldsvej	"	"			"										
Mette Petrus Sørensen			1902	9/7	Fille for Rønde	"	"			"										
Krista Elisabeth G. M. Kjær			1903	25/2	Randers	"	"			"										
Selli Anita Lind			1902	25/8	Altona i Hamborg	"	"			"										
Emilia Kathrine K. Larsen			1900	14/7	Taastrup v. Høje	"	"			"										
Erna August Kristine Jensen			1918	26/3	Horsbø, Borsbø	Flytning	"													
Erik Rasmussen			1918	1/6	Aarhus	Flytning	"													
Erik Viggo Nielsen			1918	25/8	Ribeekholm	"	"													
Thor Helene Jensen			1918	4/11	Aarhus	"	"													
Egon Rasmussen			1918	28/12	Aarhus	"	"													
Arne Høyer			1919	19/3	Aarhus	"	"													
Carl Hugo Nielsen			1919	23/5	Ribeekholm	"	"													
↓ Olga Marie Madsen			1883	29/12	Lemmelde			førstehjælperinde												

20/10 19 Lemvig J



**Tillægsskema I.** Herpaa opføres udenbys eller i Udlandet boende Personer, der driver Forretning, Haandværk eller anden selvstændig Næringsdrift i Ejendommen.

Navn	Stilling	Adresse		
		Kommune	Gade og Nr.	Hvis udenfor Danmark, vedkommende Land.

**Tillægsskema II.** Forsaavidt Ejeren af Ejendommen har Bopæl udenfor Aarhus, opføres hans (hendes) Navn, Stilling og Adresse paa dette Skema.

Navn	Stilling	Adresse		
		Kommune	Gade og Nr.	Hvis udenfor Danmark, vedkommende Land.

**Tillægsskema III.** Herpaa opføres inden- og udenlandske Selskaber, Foreninger og Institutioner, der har Kontor eller Forretningslokaler i Ejendommen.

Selskabets eller Institutionens Navn.	Forretnings Branche.	Forsaavidt Selskabet er hjemmehørende udenfor Aarhus, opføres her Opholdskommunens Navn. Er Selskabet hjemmehørende i Udlandet anføres Navnet paa Selskabets herværende Repræsentant.

**Tillægsskema IV.** Herpaa opføres alle indenbys boende Personer, som driver Forretning, Haandværk o. l. i Ejendommen.

Firma Navn	Indehaverens Navn	Forretnings Branche	Telefon Nr.	Privat Bopæl

At samtlige Personer og Selskaber m. v., som har lejet Lejlighed eller Lokaler, bor eller driver Forretning i forannævnte Ejendom, er optagne paa denne Liste, bevidnes.

Aarhus, den \_\_\_\_\_ 1919.

Ejeren's Navn: \_\_\_\_\_

Ejeren's Bopæl: \_\_\_\_\_

Ejeren's eller Viceværtens **Underskrift.**

Distrikt Nr.

Løbe-Nr.: 2964

Gade: Banegaardsgade

Afhentes den

Husnummer: 21

# Mandtalsliste

over

## Personer, Selskaber, Foreninger og Institutioner,

der benytter Lokaler

i ovennævnte Ejendom.

I Henhold til Lov af 15. Maj 1875 § 21, jfr. § 22, paahviler det under Strafansvar vedkommende Husejer eller hans Befuldmægtigede at udfylde nærværende Skema.

**Beboelsesskemaet.** Alle i Ejendommen boende Personer opføres med deres fulde Navn og øvrige i Skemaet forlangte Oplysninger, uanset om de midlertidig er fraværende.

**Tillægsskema I.** (Se Bagsiden). Paa dette Skema opføres **udenbys eller i Udlandet boende Personer**, der driver Forretning, Haandværk eller anden selvstændig Næringsdrift i Ejendommen.

**Tillægsskema II.** (Se Bagsiden). Forsaavidt **Ejeren af Ejendommen** har Bopæl udenfor Aarhus, opføres hans Navn, Stilling og Adresse paa dette Skema.

**Tillægsskema III.** (Se Bagsiden). Herpaa opføres **inden- og udenlandske Selskaber, Foreninger og Institutioner**, der har Kontor eller Forretningslokaler i Ejendommen.

**Tillægsskema IV.** (Se Bagsiden). Herpaa opføres alle **indenbys boende Personer**, som driver Forretning, Haandværk o. l. i Ejendommen.

Ifald der ikke er tilstrækkelig Plads paa det tilsendte Skema til alle Ejendommens Beboere, vil flere Skemaer kunne faas udleverede ved Henvendelse paa **Skattekontoret, Mejlgade 4, 1ste Sal.** (Aabent fra Kl. 9-2 og fra 4-6.

Aarhus Byraad, i Oktober 1919.

**Bemærk Bagsiden!**

### Optælling.

(Foretages ved Byraadets Foranstaltning).

Mandkøn . . . . . 5

Kvindkøn . . . . . 5

Ialt . . . . . 10 Personer.

Beboelseskema.

21

Opføres i Rækkefølge saaledes: Forhus, Sidehus, Baghus. (Kælder, Stue, 1. Sal o. s. v.)	Samtlige Beboere af begge Køn. <b>Fulde Navn.</b> Ved Børn uden Navn sættes »Dreng« eller »Pige«. <b>Det almindelig benyttede Fornavn understreges.</b> (Mellem hver Familie maa der helst være en Linies Mellemrum).	Fødselsaar	Fødselsdag	Fødeby. Hvis udenfor Danmark om Vedkommende har Indfødsret.	Stilling i Husstanden (Husfader, Husmoder, Son, Datter, Plejeson, Plejedatter, Slægtning, Tyende, Logerende).	Gift, ugift, Enke, Enke-mand, Fraskilt eller Separeret.	Stand eller Livsstilling. Stillingen betegnes saaledes, at det kan ses, om Vedkommende er Principal eller Medhjælper, f. Eks. Snedkermester, Snedkersvend, Lærling o. s. v.	Husleje af Beboelseslejligheden samt Antal Værelser, Loft- og Pipeværker medregnes ikke. Denne Rubrik udfyldes af Ejeren eller Værværen personlig.		Arbejdsgiverens Navn og Bopæl, forsaa vidt selvstændig Virksomhed ikke drives.	Forsaa vidt Tilflytning til Aarhus er sket i det sidste Aar, da		Hvis Flytning indenfor Aarhus Bygrænse er sket i det sidste Aar, da		Hvor underrettes de paa denne Liste opførte Børn mellem 6 og 14 Aar? Gaar de i en offentlig Skole, maas dennes Navn anføres. Gaar de i Privatskole, anføres Bestyrerens Navn. Hvis Børn over 7 Aar ikke søger Skole, maas Grunden hertil anføres.	Plejebørn. Udfør Plejebørn sættes sjas i denne Rubrik.	Vedrørende Værnepligten. I Henhold til § 41 i Lov Nr. 125 af 8. Juni 1912 om Værnepligt opføres her for enhver Mand mellem 18 og 36 Aar - selv om han er udslettet af Rullen - hans Rullebetegnelse efter Indtægtsbeholdning, Søfartsbog, Soldatbeholdning, Ujenestværdighedspas eller Afkøbspas. Udlandings betegnelse sig som saadanne. Undladelse heraf medfører Bødestraf fra 2-100 Kr. saavel for den paagældende som for Husfjeren.			
								naar? (Dato og Aarstal)	hvorfra? (By, Gade og Hus-Nr.)		Bopælen Oktober Flyttedag 1918 (Gade og Hus-Nr.)	Andre Bopæle siden Oktober Flyttedag 1918 (Gade og Hus-Nr.)	Kreds	Løgd			Bogstav	Nr.		
Kvæn	Anders Lauritsen Andersen	1870	13/4	Slabrand	Husfader	Gift	Fabrikarbejder	4	450	Centralværktøjs										
"	Kristine Andersen	1876	23/5	Brindes	Husmoder	de														
"	Martin Andersen	1910	30/12	Aarhus	Søn															
"	Karla Andersen	1913	6/8	Aarhus	Datter															
1 <sup>st</sup> Sol	Sofie Amalie Christensen	1879	23/9	Rosens	Husmoder	Enke		5	500											
"	Kone Johanne Lorensen	1875	11/8	Laastrup	Husfjerner															
2 <sup>de</sup> Sol	Hans R. Peter Thorsen	1868	8/5	Aarhus	Husfader	Enke	Handelsmand	5	500	Handelsmand										
"	Laurits Emil Prins	1897	5/7	Aarhus	Søn	Gift	Handelsmand			Handelsmand										
"	Hans R. Peter Thorsen	1900	23/10	Aarhus	Søn		Handelsmand													
"	Sofie Emilie Prins	1903	22/12	Aarhus	Datter															

Gangskolen ved Søjlervej Aarhus.

4 230 A 317.  
4 230 C 239

**Tillægsskema I.** Herpaa opføres udenbys eller i Udlandet boende Personer, der driver Forretning, Haandværk eller anden selvstændig Næringsdrift i Ejendommen.

Navn	Stilling	Adresse		
		Kommune	Gade og Nr.	Hvis udenfor Danmark, vedkommende Land.

**Tillægsskema II.** Forsaavidt Ejeren af Ejendommen har Bopæl udenfor Aarhus, opføres hans (hendes) Navn, Stilling og Adresse paa dette Skema.

Navn	Stilling	Adresse		
		Kommune	Gade og Nr.	Hvis udenfor Danmark, vedkommende Land.

**Tillægsskema III.** Herpaa opføres inden- og udenlandske Selskaber, Foreninger og Institutioner, der har Kontor eller Forretningslokaler i Ejendommen.

Selskabets eller Institutionens Navn.	Forretnings Branche.	Forsaavidt Selskabet er hjemmehørende udenfor Aarhus, opføres her Opholdskommunens Navn. Er Selskabet hjemmehørende i Udlandet anføres Navnet paa Selskabets herværende Repræsentant.

**Tillægsskema IV.** Herpaa opføres alle indenbys boende Personer, som driver Forretning, Haandværk o. l. i Ejendommen.

Firma Navn	Indehaverens Navn	Forretnings Branche	Telefon Nr.	Privat Bopæl

At samtlige Personer og Selskaber m. v., som har lejet Lejlighed eller Lokaler, bor eller driver Forretning i forannævnte Ejendom, er optagne paa denne Liste, bevidnes.

Aarhus, den 27 - 10 1919.

Ejerens Navn:

*H. Loft*

Ejerens Bopæl:

*Banegårdsgade 21<sup>te</sup>*

Ejerens eller Viceværtens Underskrift.

# Mandtalsliste

over

## Personer, Selskaber, Foreninger og Institutioner,

der benytter Lokaler

### i ovennævnte Ejendom.

I Henhold til Lov af 15. Maj 1875 § 21, jfr. § 22, paahviler det under Strafansvar vedkommende Husejer eller hans Befuldmægtigede at udfylde nærværende Skema.

**Beboelseskemaet.** Alle i Ejendommen boende Personer opføres med deres fulde Navn og øvrige i Skemaet forlangte Oplysninger, uanset om de midlertidig er fraværende.

**Tillægsskema I.** (Se Bagsiden). Paa dette Skema opføres **udenbys eller i Udlandet boende Personer**, der driver Forretning, Haandværk eller anden selvstændig Næringsdrift i Ejendommen.

**Tillægsskema II.** (Se Bagsiden). Forsaavidt **Ejeren af Ejendommen** har Bopæl udenfor Aarhus, opføres hans Navn, Stilling og Adresse paa dette Skema.

**Tillægsskema III.** (Se Bagsiden). Herpaa opføres **inden- og udenlandske Selskaber, Foreninger og Institutioner**, der har Kontor eller Forretningslokaler i Ejendommen.

**Tillægsskema IV.** (Se Bagsiden). Herpaa opføres alle **indenbys boende Personer**, som driver Forretning, Haandværk o. l. i Ejendommen.

Ifald der ikke er tilstrækkelig Plads paa det tilsendte Skema til alle Ejendommens Beboere, vil flere Skemaer kunne faas udleverede ved Henvendelse paa **Skattekontoret, Mejlgade 4, 1ste Sal.** (Aabent fra Kl. 9-2 og fra 4-6.

Aarhus Byraad, i Oktober 1919.

**Bemærk Bagsiden!**

#### Optælling.

(Foretages ved Byraadets Foranstaltning).

Mandkøn . . . . . 3

Kvindekøn . . . . . 6

Ialt . . . . . 9 Personer.

Opføres i Rækkefølge saaledes: Forhus, Sidehus, Baghus. (Kælder, Stue, 1. Sal o. s. v.)	Samtlige Beboere af begge Køn. <b>Fulde Navn.</b> Ved Børn uden Navn sættes »Drengs eller »Piges. Det almindelig benyttede Fornavn understreges. (Mellem hver Familie maa der helst være en Linies Mellemlum).	Fød- sels- aar	Fød- sels- dag	Fødeby. Hvis udenfor Danmark om Vedkommende har Indfødsret.	Stilling i Hus- standen (Husfader, Hus- moder, Son, Datter, Plejesøn, Plejedatter, Slægt- ning, Tyende, Logerende).	Gift, ugift, Enke, Enke- mand, Fraskilt eller Separeret.	Stand eller Livsstilling. Stillingen betegnes saaledes, at det kan ses, om Ved- kommende er Principal eller Medhjælper, f. Eks. Snedker- mester, Sneedkervend, Lærling o. s. v.	Husleje af Beboeren lejligheden samt Antal Værelser. Lofte og Pigeværelser medregnes ikke. Denne Rubrik udfyldes af Eieren eller Væ- rterens personlig Antal Værelser	Arbejdsgiverens Navn og Bopæl, forsaa vidt selvstændig Virksomhed ikke drives.	Forsaa vidt Tilflytning til Aarhus er sket i det sidste Aar, da		Hvis Flytning indenfor Aarhus Bygrænse er sket i det sidste Aar, da		Hvor undervises de paa denne Liste opførte Børn mellem 6 og 14 Aar? Gaar de i en offentlig Skole, maa dennes Navn anføres. Gaar de i Privatskole an- fjeres Betsyrens Navn. Hvis Børn over 7 Aar ikke senger Skole, maa Grunden hertil anføres.	Pløjebørn. Udfor Pløjebørn sættes vjæ i denne Rubrik.  Hvorhold til § 41 i Lov Nr. 123 af 8. Juni 1912 om Værnepligt opføres her for enhver Mand mellem 18 og 36 Aar - selv om han er uddannet af Kjøben- havns Universitet eller Indfødsret har Sø- værtskab. Uddannelse betegnes sig som stadiong. Undladelse heraf medfører Bødestraf fra 2-100 Kr. saavel for den paagældende som for Husejeren.	Vedrørende Værnepligten.			
										naar? (Dato og Aarstal)	hvorfra? (By, Gade og Hus-Nr.)	Bopælen Oktober Flyttedag 1918 (Gade og Hus-Nr.)	Andre Bopæle siden Oktober Flyttedag 1918 (Gade og Hus-Nr.)			Kreds	Løst	Bogstav	Nr.
	↓ Jens Jensen ↓ Caroline Jensen	1862 10/7		Jesperhoj		Ugift	Oversætter	3 260											
	↓ Anna Marie Lønn	1884 14/11		Kolding		Ugift	Skullebetjent	3 400											
	↓ Hans Kristian Mathiesen Lønn	1858 9/2		Aaby	Kunsten	Gift	Gesandtskammeret	3 450											
	↓ Emma Hedvig Lønn	1859 9/10		Kolding	Kunsten														
	↓ Jens Ove Jensen Hedegaard ↓ Engel Kristine Hedegaard ↓ Signe Lind Hedegaard ↓ Petrus Lind Hedegaard	1888 10/1 1891 1/4 1915 13/1 1918 7/1		Søndervang Bredal Højbjergvej 12 Søndervang	Hedegaard Hedegaard	gift "	Møblerer	3 5 sidd.						11/9. 19	Søndervang				

1 Møde i Iulius  
 7 1. Børnehavn

Bo.

**Tillægsskema I.** Herpaa opføres udenbys eller i Udlandet boende Personer, der driver Forretning, Haandværk eller anden selvstændig Næringsdrift i Ejendommen.

Navn	Stilling	Adresse		
		Kommune	Gade og Nr.	Hvis udenfor Danmark, vedkommende Land.

**Tillægsskema II.** Forsaavidt Ejeren af Ejendommen har Bopæl udenfor Aarhus, opføres hans (hendes) Navn, Stilling og Adresse paa dette Skema.

Navn	Stilling	Adresse		
		Kommune	Gade og Nr.	Hvis udenfor Danmark, vedkommende Land.

**Tillægsskema III.** Herpaa opføres inden- og udenlandske Selskaber, Foreninger og Institutioner, der har Kontor eller Forretningslokaler i Ejendommen.

Selskabets eller Institutionens Navn.	Forretnings Branche.	Forsaauidt Selskabet er hjemmehørende udenfor Aarhus, opføres her Opholdskommunens Navn. Er Selskabet hjemmehørende i Udlandet anføres Navnet paa Selskabets herværende Repræsentant.

**Tillægsskema IV.** Herpaa opføres alle indenbys boende Personer, som driver Forretning, Haandværk o. l. i Ejendommen.

Firma Navn	Indehaverens Navn	Forretnings Branche	Telefon Nr.	Privat Bopæl

At samtlige Personer og Selskaber m. v., som har lejet Lejlighed eller Lokaler, bor eller driver Forretning i forannævnte Ejendom, er optagne paa denne Liste, bevidnes.

Aarhus, den *27 Okt* 1919.

Ejers Navn:

*J. Hansen*

Ejers Bopæl:

*Aug. 23 2*

Ejers eller Viceværtens Underskrift.

Distrikt Nr.

LøbeNr.: 2966

Gade: Banegaardsgade

Husnummer: 25

Afhentes den

# Mandtalsliste

over

## Personer, Selskaber, Foreninger og Institutioner,

der benytter Lokaler

i ovennævnte Ejendom.

**I** Henhold til Lov af 15. Maj 1875 § 21, jfr. § 22, paahviler det under Strafansvar vedkommende Husejer eller hans Befuldmægtigede at udfylde nærværende Skema.

**Beboelseskemaet.** Alle i Ejendommen boende Personer opføres med deres fulde Navn og øvrige i Skemaet forlangte Oplysninger, uanset om de midlertidig er fraværende.

**Tillægsskema I.** (Se Bagsiden). Paa dette Skema opføres **udenbys eller i Udlandet boende Personer**, der driver Forretning, Haandværk eller anden selvstændig Næringsdrift i Ejendommen.

**Tillægsskema II.** (Se Bagsiden). Forsaavidt **Ejeren af Ejendommen** har Bopæl udenfor Aarhus, opføres hans Navn, Stilling og Adresse paa dette Skema.

**Tillægsskema III.** (Se Bagsiden). Herpaa opføres **inden- og udenlandske Selskaber, Foreninger og Institutioner**, der har Kontor eller Forretningslokaler i Ejendommen.

**Tillægsskema IV.** (Se Bagsiden). Herpaa opføres alle **indenbys boende Personer**, som driver Forretning, Haandværk o. l. i Ejendommen.

Ifald der ikke er tilstrækkelig Plads paa det tilsendte Skema til alle Ejendommens Beboere, vil flere Skemaer kunne faas udleverede ved Henvendelse paa **Skattekontoret, Mejlgade 4, 1ste Sal.** (Aabent fra Kl. 9-2 og fra 4-6.

Aarhus Byraad, i Oktober 1919.

**Bemærk Bagsiden!**

### Optælling.

(Foretages ved Byraadets Foranstaltning).

Mandkøn . . . . . 4

Kvindekøn . . . . . 7

Ialt . . . . . 15 Personer.



Beboelseskema.

25

Opføres i Rækkefølge saaledes: Forhus, Sidehus, Baghus. (Kælder, Stue, 1. Sal o. s. v.)	Samtlige Beboere af begge Kon.		Fødselsaar	Fødselsdag	Fødeby. Hvis udenfor Danmark om Vedkommende har Indfødsret.	Stilling i Husstanden (Husfader, Husmoder, Son, Datter, Plejeson, Plejedatter, Slægtning, Tyende, Logerende).	Gift, ugift, Enke, Enke-mand, Fraskilt eller Separeret.	Stand eller Livsstilling. Stillingen betegnes saaledes, at det kan ses, om Vedkommende er Principal eller Medhjælper, f. Eks. Snedkermester, Snedkersvend, Lærling o. s. v.	Husleje af Beboelsen lejligheden samt Antal Værelser. Loft- og Pipeværter medregnes ikke. Denne Rubrik udfyldes af Ejeren eller Værtens personlig. Antal Værelser Aarlig Leje Kr.	Arbejdsgiverens Navn og Bopæl, forsaauidt selvstændig Virksomhed ikke drives.	Forsaauidt Tilflytning til Aarhus er sket i det sidste Aar, da		Hvis Flytning indenfor Aarhus Bygrænse er sket i det sidste Aar, da		Hvor undervises de paa denne Liste opførte Børn mellem 6 og 14 Aar? Gaar de i en offentlig Skole, maa dennes Navn anføres. Gaar de i Privatskole, anføres Bostyrerens Navn. Hvis Børn over 7 Aar ikke søger Skole, maa Grunden hertil anføres.	Vedrørende Værnspligten.			
	naar? (Dato og Aarstal)	hvorfra? (By, Gade og Hus-Nr.)									Bopælen Oktober Flyttedag 1918 (Gade og Hus-Nr.)	Andre Bopæle siden Oktober Flyttedag 1918 (Gade og Hus-Nr.)	Plejbørn. Udfor Plejbørn sættes sjaas i denne Rubrik.	Kreds		Løgd	Bogstav	Nr.	
1. Sal	Sillas Larsen	1863	20/12	Ribe	Husfader	Gift	Doppeltog	5	800										
	Kirstine Jensen	1860	13/6	Kaasgaard	Husmoder														
1. Sal	Marianna Christensen	1883	6/3	Aarhus	Logerende	Ugift	Lernancassistent			D. S. B.									Mærks Skole
	Carl Ove Jacobsen	1912	15/4	Elsted	Søn														
	Nils Nelson	1872	7/6	København	Husfader	Gift	Experimentator	5	600										
	Auguste Nelson	1873	24/10	København	Husmoder														
	Carl Georg August Wilhelmsen	1902	1/2	Aarhus	Søn		Gymnasialist												Marselisborg Skole
	Mads Mortensen	1893	4/2	Gedved	Bedrebetjent		Lærer												
2. Sal	Johan Christian Petersen	1868	13/11	Aarhus	Husfader	Gift	Lokomotivfører	5	875	D. S. B.									
	Haren Petersen	1874	14/8	Viborg	Husmoder														
	Wilhelmine Charlotte Louise Petersen	1894	24/9	Randers	Datter		Sandlægeassistent			Sandlæge Schmidt - A. Sø									
3. Sal	Jens Peter Nijsen	1888	1/4	Vejrum	Søn	Gift	Mægler	5	600										
	Gerda Thore Nijsen	1890	16/6	København	Husmoder														
	Ejvind Mads Nijsen	1919	9/11	Aarhus	Søn														
	Kirstine Marie Jensen	1913	3/2	Braabrand	Husmoder														

18/5 1919 Viborg Braabrand Ribe

**Tillægsskema I.** Herpaa opføres udenbys eller i Udlandet boende Personer, der driver Forretning, Haandværk eller anden selvstændig Næringsdrift i Ejendommen.

Navn	Stilling	Adresse		
		Kommune	Gade og Nr.	Hvis udenfor Danmark, vedkommende Land.

**Tillægsskema II.** Forsaauidt Ejeren af Ejendommen har Bopæl udenfor Aarhus, opføres hans (hendes) Navn, Stilling og Adresse paa dette Skema.

Navn	Stilling	Adresse		
		Kommune	Gade og Nr.	Hvis udenfor Danmark, vedkommende Land.

**Tillægsskema III.** Herpaa opføres inden- og udenlandske Selskaber, Foreninger og Institutioner, der har Kontor eller Forretningslokaler i Ejendommen.

Selskabets eller Institutionens Navn.	Forretnings Branche.	Forsaauidt Selskabet er hjemmehørende udenfor Aarhus, opføres her Opholdskommunens Navn. Er Selskabet hjemmehørende i Udlandet anføres Navnet paa Selskabets herværende Repræsentant.

**Tillægsskema IV.** Herpaa opføres alle indenbys boende Personer, som driver Forretning, Haandværk o. l. i Ejendommen.

Firma Navn	Indehaverens Navn	Forretnings Branche	Telefon Nr.	Privat Bopæl

At samtlige Personer og Selskaber m. v., som har lejet Lejlighed eller Lokaler, bor eller driver Forretning i forannævnte Ejendom, er optagne paa denne Liste, bevidnes.

Aarhus, den 26/10 1919.

Ejeren's Navn: \_\_\_\_\_

Ejeren's Bopæl: *Banegaardsgade 25*

*J. P. Niemann*  
Ejeren eller Viceværtens Underskrift.

# Mandtalsliste

over

## Personer, Selskaber, Foreninger og Institutioner,

der benytter Lokaler

### i ovennævnte Ejendom.

**I** Henhold til Lov af 15. Maj 1875 § 21, jfr. § 22, paahviler det under Strafansvar vedkommende Husejer eller hans Befuldmægtigede at udfylde nærværende Skema.

**Beboelsesskemaet.** Alle i Ejendommen boende Personer opføres med deres fulde Navn og øvrige i Skemaet forlangte Oplysninger, uanset om de midlertidig er fraværende.

**Tillægsskema I.** (Se Bagsiden). Paa dette Skema opføres **udenbys eller i Udlandet boende Personer**, der driver Forretning, Haandværk eller anden selvstændig Næringsdrift i Ejendommen.

**Tillægsskema II.** (Se Bagsiden). Forsaavidt **Ejeren af Ejendommen** har Bopæl udenfor Aarhus, opføres hans Navn, Stilling og Adresse paa dette Skema.

**Tillægsskema III.** (Se Bagsiden). Herpaa opføres **inden og udenlandske Selskaber, Foreninger og Institutioner**, der har Kontor eller Forretningslokaler i Ejendommen.

**Tillægsskema IV.** (Se Bagsiden). Herpaa opføres alle **indenbys boende Personer**, som driver Forretning, Haandværk o. l. i Ejendommen.

Ifald der ikke er tilstrækkelig Plads paa det tilsendte Skema til alle Ejendommens Beboere, vil flere Skemaer kunne faas udleverede ved Henvendelse paa **Skattekontoret, Mejlgade 4, 1ste Sal.** (Aabent fra Kl. 9-2 og fra 4-6.

Aarhus Byraad, i Oktober 1919.

**Bemærk Bagsiden!**

#### Optælling.

(Foretages ved Byraadets Foranstaltning).

Mandkøn . . . . .

Kvindkøn . . . . .

Ialt . . . . . Personer.



**Tillægsskema I.** Herpaa opføres udenbys eller i Udlandet boende Personer, der driver Forretning, Haandværk eller anden selvstændig Næringsdrift i Ejendommen.

Navn	Stilling	Adresse		
		Kommune	Gade og Nr.	Hvis udenfor Danmark, vedkommende Land.

**Tillægsskema II.** Forsaavidt Ejeren af Ejendommen har Bopæl udenfor Aarhus, opføres hans (hendes) Navn, Stilling og Adresse paa dette Skema.

Navn	Stilling	Adresse		
		Kommune	Gade og Nr.	Hvis udenfor Danmark, vedkommende Land.

**Tillægsskema III.** Herpaa opføres inden- og udenlandske Selskaber, Foreninger og Institutioner, der har Kontor eller Forretningslokaler i Ejendommen.

Selskabets eller Institutionens Navn.	Forretnings Branche.	Forsaavidt Selskabet er hjemmehørende udenfor Aarhus, opføres her Opholdskommunens Navn. Er Selskabet hjemmehørende i Udlandet anføres Navnet paa Selskabets herværende Repræsentant.

**Tillægsskema IV.** Herpaa opføres alle indenbys boende Personer, som driver Forretning, Haandværk o. l. i Ejendommen.

Firma Navn	Indehaverens Navn	Forretnings Branche	Telefon Nr.	Privat Bopæl

At samtlige Personer og Selskaber m. v., som har lejet Lejlighed eller Lokaler, bor eller driver Forretning i forannævnte Ejendom, er optagne paa denne Liste, bevidnes.

Aarhus, den *27. Oktober* 1919.

Ejers Navn: *A. A. Munk*

Ejers Bopæl: *Banegaardsgade 27*

*A. A. Munk*  
Ejers eller Viceværtens Underskrift.

Distrikt Nr.

Afhentes den

LøbeNr.: 2968

Gade: Banegaardsgade

Husnummer: 29

# Mandtalsliste

over

## Personer, Selskaber, Foreninger og Institutioner, der benytter Lokaler i ovennævnte Ejendom.

**I** Henhold til Lov af 15. Maj 1875 § 21, jfr. § 22, paahviler det under Strafansvar vedkommende Husejer eller hans Befuldmægtigede at udfylde nærværende Skema.

**Beboelsesskemaet.** Alle i Ejendommen boende Personer opføres med deres fulde Navn og øvrige i Skemaet forlangte Oplysninger, uanset om de midlertidig er fraværende.

**Tillægsskema I.** (Se Bagsiden). Paa dette Skema opføres **udenbys eller i Udlandet boende Personer**, der driver Forretning, Haandværk eller anden selvstændig Næringsdrift i Ejendommen.

**Tillægsskema II.** (Se Bagsiden). Forsaavidt **Ejeren af Ejendommen** har Bopæl udenfor Aarhus, opføres hans Navn, Stilling og Adresse paa dette Skema.

**Tillægsskema III.** (Se Bagsiden). Herpaa opføres **inden- og udenlandske Selskaber, Foreninger og Institutioner**, der har Kontor eller Forretningslokaler i Ejendommen.

**Tillægsskema IV.** (Se Bagsiden). Herpaa opføres alle **indenbys boende Personer**, som driver Forretning, Haandværk o. l. i Ejendommen.

Ifald der ikke er tilstrækkelig Plads paa det tilsendte Skema til alle Ejendommens Beboere, vil flere Skemaer kunne faas udleverede ved Henvendelse paa **Skattekontoret, Mejlgade 4, 1ste Sal.** (Aabent fra Kl. 9-2 og fra 4-6.

Aarhus Byraad, i Oktober 1919.

**Bemærk Bagsiden!**

### Optælling.

(Foretages ved Byraadets Foranstaltning).

Mandkøn . . . . . 0

Kvindekøn . . . . . 5

Ialt . . . . . 5 Personer.

Beboelseskema.

29

Opføres i Rækkefølge saaledes: Forhus, Sidehus, Baghus. (Kælder, Stue, 1. Sal o. s. v.)	Samtlige Beboere af begge Kon. Fulde Navn. Ved Børn uden Navn sættes »Drengs» eller »Piges». Det almindelig benyttede Fornavn understreges. (Mellem hver Familie maa der helst være en Linies Mellemrum).	Fødselsaar	Fødselsdag	Fødeby. Hvis udenfor Danmark om Vedkommende har Indfødsret.	Stilling i Husstanden (Husfader, Husmoder, Son, Datter, Plejesøn, Plejedatter, Slægtning, Tyende, Logerende).	Gift, ugift, Enke, Enke-mand, Fraskilt eller Separeret.	Stand eller Livsstilling. Stillingen betegnes saaledes, at det kan ses, om Vedkommende er Principal eller Medhjælper, f. Eks. Snedkermester, Snedkersvend, Lærling o. s. v.	Husleje af Beboelsen i Lighed med Antallet Værelser. Loft- og Pipeværker medregnes ikke. Denne Rubrik udfyldes af Ejeren eller Værten personlig.	Arbejdsgiverens Navn og Bopæl, forsaa vidt selvstændig Virksomhed ikke drives.	Forsaa vidt Tilflytning til Aarhus er sket i det sidste Aar, da		Hvis Flytning indenfor Aarhus Bygrænse er sket i det sidste Aar, da		Hvor undervises de paa denne Liste opførte Børn mellem 6 og 14 Aar? Gaar de i en offentlig Skole, maa dennes Navn anføres. Gaar de i Privatskole, anføres Bestyrerens Navn. Hvis Børn over 7 Aar ikke søger Skole, maa Grunden hertil anføres.	Plejebørn. Udfor Plejebørn sættes »Jas» i denne Rubrik.	Vedrørende Værnepligten. I Henhold til § 41 i Lov Nr. 123 af 8. Juni 1912 om Værnepligt opføres her for enhver Mand mellem 18 og 30 Aar - selv om han er midlertidigt af Rejse - hans Rullebetegnelse eller Indregistrations- og Forsøgs- Soldatnr. Ugenstydighedspost eller Afkædpost. Udlandings betegnelse som saadan. Undladelse heraf medfører Bødestraf fra 2-100 Kr. saavel for den paagældende som for Husejeren.					
										naar? (Dato og Aarstal)	hvorfra? (By, Gade og Hus-Nr.)	Bopælen Oktober Flyttedag 1918 (Gade og Hus-Nr.)	Andre Bopæle siden Oktober Flyttedag 1918 (Gade og Hus-Nr.)			Kreds	Løgd	Bogstav	Nr.		
1 <sup>ste</sup> Sal	W. Helms, Jøssels.	1876	25/10		Husfader		Logerfælle	3	340 Nr. 1/8	Dynamo											
	Dorner, Jøssels.	1824	24/10		Husmoder																
	Christiane, Emmaaldsen	1916	13/6		Plejesøn																
	Christian, Kristian	1891	14/11	By	Logerfælle		Vijft Kommunal			And. Jøssels	1/9 19	Silketrovej						4	201	0	23
	Rudolph Helms Damsgaard	1878	11/11	Varde	Husfader		Maskinarbejder	3	375 Nr. Aarhus	Garvnik											
	Fredora Antonie Emilie Damsgaard	1876	21/4	Aarhus	Husmoder																
	Edith Nielsen Damsgaard	1900	29/8	Aarhus	Datter																
	Louise Bege Nielsen Damsgaard	1903	21/12	Aarhus	Søn		Gravørarbejder			Truus Clemensgade											
	Rudolph Emil Nielsen Damsgaard	1905	27/7	Aarhus	Søn		Guldsmedlæring			Nielsen Beersgade											
	Christian Nielsen Damsgaard	1907	14/7	Aarhus	Søn																
	Ellen Nielsen Damsgaard	1907	14/7	Aarhus	Datter																
	Jacob Jacobsen	1901	25/12	Horsing	hørende ugift		Trafikleder			J.P.B.	1/4 19	Progfvej									
2 <sup>de</sup> Sal	Christoph Edmund Schøn	1857	12/7	Randers	Husfader			3	374 Nr. Aarhus												
	Peter Laura Marie Schøn	1864	24/1	Lindø	Husmoder																
	Agge Bjørnalt Schøn	1892	21/1	Borkhøj	Søn																

**Tillægsskema I.** Herpaa opføres udenbys eller i Udlandet boende Personer, der driver Forretning, Haandværk eller anden selvstændig Næringsdrift i Ejendommen.

Navn	Stilling	Adresse		
		Kommune	Gade og Nr.	Hvis udenfor Danmark, vedkommende Land.

**Tillægsskema II.** Forsaavidt Ejeren af Ejendommen har Bopæl udenfor Aarhus, opføres hans (hendes) Navn, Stilling og Adresse paa dette Skema.

Navn	Stilling	Adresse		
		Kommune	Gade og Nr.	Hvis udenfor Danmark, vedkommende Land.

**Tillægsskema III.** Herpaa opføres inden- og udenlandske Selskaber, Foreninger og Institutioner, der har Kontor eller Forretningslokaler i Ejendommen.

Selskabets eller Institutionens Navn.	Forretnings Branche.	Forsaavidt Selskabet er hjemmehørende udenfor Aarhus, opføres her Opholdskommunens Navn. Er Selskabet hjemmehørende i Udlandet anføres Navnet paa Selskabets herværende Repræsentant.

**Tillægsskema IV.** Herpaa opføres alle indenbys boende Personer, som driver Forretning, Haandværk o. l. i Ejendommen.

Firma Navn	Indehaverens Navn	Forretnings Branche	Telefon Nr.	Privat Bopæl

At samtlige Personer og Selskaber m. v., som har lejet Lejlighed eller Lokaler, bor eller driver Forretning i forannævnte Ejendom, er optagne paa denne Liste, bevidnes.

Aarhus, den \_\_\_\_\_ 1919.

Ejers Navn: \_\_\_\_\_

Ejers Bopæl: \_\_\_\_\_

Ejers eller Viceværtens Underskrift.



Distrikt Nr.

Løbe-Nr.: 2969

Gade: Banegaardsgade

Afhentes den

Husnummer: 31

# Mandtalsliste

over

## Personer, Selskaber, Foreninger og Institutioner,

der benytter Lokaler

### i ovennævnte Ejendom.

**I** Henhold til Lov af 15. Maj 1875 § 21, jfr. § 22, paahviler det under Strafansvar vedkommende Husejer eller hans Befuldmægtigede at udfylde nærværende Skema.

**Beboelsesskemaet.** Alle i Ejendommen boende Personer opføres med deres fulde Navn og øvrige i Skemaet forlangte Oplysninger, uanset om de midlertidig er fraværende.

**Tillægsskema I.** (Se Bagsiden). Paa dette Skema opføres **udenbys eller i Udlandet boende Personer**, der driver Forretning, Haandværk eller anden selvstændig Næringsdrift i Ejendommen.

**Tillægsskema II.** (Se Bagsiden). Forsaavidt **Ejeren af Ejendommen** har Bopæl udenfor Aarhus, opføres hans Navn, Stilling og Adresse paa dette Skema.

**Tillægsskema III.** (Se Bagsiden). Herpaa opføres **inden- og udenlandske Selskaber, Foreninger og Institutioner**, der har Kontor eller Forretningslokaler i Ejendommen.

**Tillægsskema IV.** (Se Bagsiden). Herpaa opføres alle **indenbys boende Personer**, som driver Forretning, Haandværk o. l. i Ejendommen.

Ifald der ikke er tilstrækkelig Plads paa det tilsendte Skema til alle Ejendommens Beboere, vil flere Skemaer kunne faas udleverede ved Henvendelse paa **Skattekontoret, Mejlgade 4, 1ste Sal.** (Aabent fra Kl. 9-2 og fra 4-6.

Aarhus Byraad, i Oktober 1919.

**Bemærk Bagsiden!**

#### Optælling.

(Foretages ved Byraadets Foranstaltning).

Mandkøn . . . . . 6

Kvindkøn . . . . . 9

Ialt . . . . . 15 Personer.

Beboelseskema.

31

Opføres i Rækkefølge saaledes: Forhus, Sidehus, Baghus. (Kælder, Stue, 1. Sal o. s. v.)	Samtlige Beboere af begge Køn. <b>Fulde Navn.</b> Ved Børn uden Navn sættes »Drengs» eller »Piges.» Det almindelig benyttede Fornavn understreges. (Mellem hver Familie maa der helst være en Linies Mellemrum).	Fødselsaar	Fødselsdag	Fødeby. Hvis udenfor Danmark om Vedkommende har Indfødsret.	Stilling i Husstanden (Husfader, Husmoder, Son, Datter, Plejesøn, Plejedatter, Slægtning, Tyende, Løgerende).	Gift, ugift, Enke, Enke-mand, Fraskilt eller Separeret.	Stand eller Livsstilling. Stillingen betegnes saaledes, at det kan ses, om Vedkommende er Principal eller Medhjælper, f. Eks. Snedkermester, Snedkersvend, Lærling o. s. v.	Husleje af Beboelseslejligheden samt Antal Værelser. Lufts- og Placværelser medregnes ikke. Denne Rubrik udfyldes af Ejeren eller Værestens personlig.	Arbejdsgiverens Navn og Bopæl, forsaauidt selvstændig Virksomhed ikke drives.	Forsaavidt Tilflytning til Aarhus er sket i det sidste Aar, da		Hvis Flytning indenfor Aarhus Bygrænse er sket i det sidste Aar, da		Hvor undervises de paa denne Liste opførte Børn mellem 6 og 14 Aar? Gaar de i en offentlig Skole, maa dennes Navn anføres. Gaar de i Privatskole, anføres Bostyrerens Navn. Hvis Børn over 7 Aar ikke søger Skole, maa Grunden hertil anføres.	Plejebørn. Udfør Plejebørn sættes ogsaa i denne Rubrik.	Vedørende Værnepligten. I Henhold til § 41 i Lov Nr. 123 af 8. Juni 1912 om Værnepligt opføres her for enhver Mand mellem 18 og 36 Aar — selv om han er udslettet af Rullen — hans Rullebetegnelse efter Indbygningsbetegnelse, Søfartsbog, Søfartsbog, Ulykkesdygtighedsplan eller Afledningsplan. Udlandingsbetegnelse sig som saadan. Undladelse heraf medfører Bødestraf fra 2-100 Kr. saavel for den paagældende som for Husejeren.											
										naar? (Dato og Aarstal)	hvorfra? (By, Gade og Hus-Nr.)	Bopælen Oktober Flyttedag 1918 (Gade og Hus-Nr.)	Andre Bopæle siden Oktober Flyttedag 1918 (Gade og Hus-Nr.)				Kreds	Løgd	Bogstav	Nr.							
1. Sal	Jacob Laurits Jacobsen	1878	1/2	Osby	Husfader	Gift	Bogtrykker	3	450																		
	Ellen Birgitte Jacobsen	1882	3/2	Osby	Husmoder																						
	Robert Harald Jacobsen	1906	10/1	Osby	Søn																						
	Saida Anna Smal Jacobsen	1907	4/7	Osby	Datter																						
	Ingrid Frederikke Jacobsen	1909	19/9	Osby	Datter																						
	Sida Anniina Jacobsen	1911	5/1	Osby																							
	Ellen Margarete Jacobsen	1915	23/9	Osby																							
	Pinar Martine Jacobsen	1918	1/3	Osby	Søn																						
2. Sal	Thorvald Rudolf Holm	1871	2/4	Slige	Husfader	Gift	Kommissionær	3	450																		
	Emma Holm	1870	13/10	Aarhus	Husmoder																						
	Sofus Alexander Holm	1910	8/9	"	Søn																						
	Gretthe Thora Sofie Holm	1912	27/8	"	Datter																						
	Thorvald Rudolf Holm	1914	23/5	"	Søn																						
	Yrsa Marie Holm	1916	27/7	"	Datter																						
	Ebbe Holm	1918	30/7	"	"																						

Marschloft  
Fk. Koch.  
H  
H

Tu Laurin Skole  
H

**Tillægsskema I.** Herpaa opføres udenbys eller i Udlandet boende Personer, der driver Forretning, Haandværk eller anden selvstændig Næringsdrift i Ejendommen.

Navn	Stilling	Adresse		
		Kommune	Gade og Nr.	Hvis udenfor Danmark, vedkommende Land.

**Tillægsskema II.** Forsaavidt Ejeren af Ejendommen har Bopæl udenfor Aarhus, opføres hans (hendes) Navn, Stilling og Adresse paa dette Skema.

Navn	Stilling	Adresse		
		Kommune	Gade og Nr.	Hvis udenfor Danmark, vedkommende Land.

**Tillægsskema III.** Herpaa opføres inden- og udenlandske Selskaber, Foreninger og Institutioner, der har Kontor eller Forretningslokaler i Ejendommen.

Selskabets eller Institutionens Navn.	Forretnings Branche.	Forsaavidt Selskabet er hjemmehørende udenfor Aarhus, opføres her Opholdskommunens Navn. Er Selskabet hjemmehørende i Udlandet anføres Navnet paa Selskabets herværende Repræsentant.

**Tillægsskema IV.** Herpaa opføres alle indenbys boende Personer, som driver Forretning, Haandværk o. L i Ejendommen.

Firma Navn	Indehaverens Navn	Forretnings Branche	Telefon Nr.	Privat Bopæl
	<i>J. L. Jacobsen</i>	<i>Bogtrykkeri</i>	<i>2770</i>	
	<i>Joh. Lund</i>	<i>Skomager</i>		<i>Ullentangsvej 16.</i>

At samtlige Personer og Selskaber m. v., som har lejet Lejlighed eller Lokaler, bor eller driver Forretning i forannævnte Ejendom, er optagne paa denne Liste, bevidnes.

Aarhus, den *25. Okt.* 1919.

Ejeren Navn: *J. L. Jacobsen*  
 Ejeren Bopæl: *Banegårdsvej 71.*  
*J. L. Jacobsen*  
 Ejeren eller Værværtens Underskrift.

Distrikt Nr.

LøbeNr.: 2970

Gade: Banegaardsgade

Afhentes den

Husnummer: 33

# Mandtalsliste

over

## Personer, Selskaber, Foreninger og Institutioner, der benytter Lokaler i ovennævnte Ejendom.

**I** Henhold til Lov af 15. Maj 1875 § 21, jfr. § 22, paahviler det under Strafansvar vedkommende Husejer eller hans Befuldmægtigede at udfylde nærværende Skema.

**Beboelsesskemaet.** Alle i Ejendommen boende Personer opføres med deres fulde Navn og øvrige i Skemaet forlangte Oplysninger, uanset om de midlertidig er fraværende.

**Tillægsskema I.** (Se Bagsiden). Paa dette Skema opføres **udenbys eller i Udlandet boende Personer**, der driver Forretning, Haandværk eller anden selvstændig Næringsdrift i Ejendommen.

**Tillægsskema II.** (Se Bagsiden). Forsaauidt **Ejeren af Ejendommen** har Bopæl udenfor Aarhus, opføres hans Navn, Stilling og Adresse paa dette Skema.

**Tillægsskema III.** (Se Bagsiden). Herpaa opføres **inden- og udenlandske Selskaber, Foreninger og Institutioner**, der har Kontor eller Forretningslokaler i Ejendommen.

**Tillægsskema IV.** (Se Bagsiden). Herpaa opføres alle **indenbys boende Personer**, som driver Forretning, Haandværk o. l. i Ejendommen.

Ifald der ikke er tilstrækkelig Plads paa det tilsendte Skema til alle Ejendommens Beboere, vil flere Skemaer kunne faas udleverede ved Henvendelse paa **Skattekontoret, Mejlgade 4, 1ste Sal.** (Aabent fra Kl. 9-2 og fra 4-6.

Aarhus Byraad, i Oktober 1919.

**Bemærk Bagsiden!**

### Optælling.

(Foretages ved Byraadets Foranstaltning).

Mandkøn . . . . . 5

Kvindekøn . . . . . 6

Ialt . . . . . 11 Personer.

**Beboelseskema.**

33

Opførelse i Rækkefølge saaledes: Forhus, Sidehus, Baghus. (Kælder, Stue, 1. Sal o. s. v.)	Samtlige Beboere af begge Køn. Fulde Navn. Ved Børn uden Navn sættes »Drengs eller »Piges. Det almindelig benyttede Fornavn understreges. (Mellem hver Familie maa der helst være en Linies Mellemrum).	Fødselsaar	Fødselsdag	Fødeby. Hvis udenfor Danmark om Vedkommende har Indfødsret.	Stilling i Husholdningen (Husfader, Husmoder, Søn, Datter, Plejesøn, Plejedatter, Slægtning, Tyende, Løgende).	Gift, ugift, Enke, Enke-mand, Fraskilt eller Separeret.	Stand eller Livsstilling. Stillingen betegnes saaledes, at det kan ses, om Vedkommende er Principal eller Medhjælper, f. Eks. Sneedkermester, Sneedkervend, Lærling o. s. v.	Husleje af Beboelseljigheden samt Antal Værelser, Lofts- og Pigeværelser medregnes ikke. Denne Rubrik udfyldes af Ejeren eller Værtens personlig		Arbejdsgiverens Navn og Bopæl, forsaa vidt selvstændig Virksomhed ikke drives.	Forsaa vidt Tilflytning til Aarhus er sket i det sidste Aar, da		Hvis Flytning indenfor Aarhus Bygrænse er sket i det sidste Aar, da		Hvor undervises de paa denne Liste opførte Børn mellem 6 og 14 Aar? Gaar de i en offentlig Skole, maa dennes Navn anføres. Gaar de i Privatskole, anføres Betsyrens Navn. Hvis Børn over 7 Aar ikke søger Skole, maa Grunden hertil anføres.	Plejebørn. Udfor Plejebørn sættes sjaas i denne Rubrik.	Vedrørende Værnepligten. I Henhold til § 41 i Lov Nr. 123 af 8. Juni 1912 om Værnepligt opføres her for enhver Mand mellem 18 og 36 Aar - selv om han er uddannet af Rullen - hans Kallebeteegnelse efter Indtægningsbevis, Søfarsbog, Soldatereg, Ujansstyrelsesbevis eller Afkøbspapir. Udlandinge betegnes sig som saadanne. Undladelse heraf medfører Bødestraf fra 2-100 Kr. saavel for den paagældende som for Husjeret.				
								Antal Værelser	Aarlig Leje Kr.		naar? (Dato og Aarstal)	hvorfra? (By, Gade og Hus-Nr.)	Bopælen Oktober Flyttedag 1918 (Gade og Hus-Nr.)	Andre Bopæle siden Oktober Flyttedag 1918 (Gade og Hus-Nr.)			Kreds	Løgd	Bogstav	Nr.	
1. Sal	Anders Nielsen	1866	5/7	Ladning	Husfader	Gift	Kobmand	3	350												
	Anna Johanne Nielsen	1877	7/2	Nibe	Husmoder																
	Knud Knudsen Nielsen	1897	4/7	Aarhus	Kommunesjef		Kommunes			Jydsk Centralindskil											
	Frants Bang Jensen	1903	7/8	København	Kaudebskolelær		Kaudebskolelær			Administratør	7/8-19	København	Springst. 11-C.								
2. Sal	Agne Williams Thaysen Jensen	1876	2/4	Fredericia	Husfader	Gift	Tekniskontrolør	3	350		12/10-19	København	Springst. 11-C.	Jydsk Stat							
	Elna Jensen	1879	7/3	Nibe	Husmoder																
	Frants Bang Jensen	1900	12/9	-	Datter	Ugift															
	Anders Jakob Bang Jensen	1908	14/12	Brabrand	Søn																
	Anne Louise Bang Jensen	1916	9/3	København	Datter																
3. Sal	Mette Katrinae Andersen	1861	3/1	Lyby Hølgrens.	Husmoder	Separeret	Bladlær.	2	144												
	Mette Marie Eugenie Andersen	1887	9/2	Aarhus	Datter																

**Tillægsskema I.** Herpaa opføres udenbys eller i Udlandet boende Personer, der driver Forretning, Haandværk eller anden selvstændig Næringsdrift i Ejendommen.

Navn	Stilling	Adresse		
		Kommune	Gade og Nr.	Hvis udenfor Danmark, vedkommende Land.

**Tillægsskema II.** Forsaauidt Ejeren af Ejendommen har Bopæl udenfor Aarhus, opføres hans (hendes) Navn, Stilling og Adresse paa dette Skema.

Navn	Stilling	Adresse		
		Kommune	Gade og Nr.	Hvis udenfor Danmark, vedkommende Land.

**Tillægsskema III.** Herpaa opføres inden- og udenlandske Selskaber, Foreninger og Institutioner, der har Kontor eller Forretningslokaler i Ejendommen.

Selskabets eller Institutionens Navn.	Forretnings Branche.	Forsaauidt Selskabet er hjemmehørende udenfor Aarhus, opføres her Opholdskommunens Navn. Er Selskabet hjemmehørende i Udlandet anføres Navnet paa Selskabets herværende Repræsentant.

**Tillægsskema IV.** Herpaa opføres alle indenbys boende Personer, som driver Forretning, Haandværk o. l. i Ejendommen.

Firma Navn	Indehaverens Navn	Forretnings Branche	Telefon Nr.	Privat Bopæl
<i>Anders Nielsen</i>	<i>Anders Nielsen</i>	<i>Kolomalkhandel</i>	<i>1917</i>	

At samtlige Personer og Selskaber m. v., som har lejet Lejlighed eller Lokaler, bor eller driver Forretning i forannævnte Ejendom, er optagne paa denne Liste, bevidnes.

Aarhus, den *27/10* 1919.

Ejeren Navn: *Anders Nielsen*

Ejeren Bopæl: *Bangsgade 23*

Ejeren eller Viceværtens Underskrift.

Distrikt Nr.

LøbeNr.: 2971

Gade: Banegaardsgade

Husnummer: 35

Afhentes den

# Mandtalsliste

over

## Personer, Selskaber, Foreninger og Institutioner, der benytter Lokaler i ovennævnte Ejendom.

I Henhold til Lov af 15. Maj 1875 § 21, jfr. § 22, paahviler det under Strafansvar vedkommende Husejer eller hans Befuldmægtigede at udfylde nærværende Skema.

**Beboelsesskemaet.** Alle i Ejendommen boende Personer opføres med deres fulde Navn og øvrige i Skemaet forlangte Oplysninger, uanset om de midlertidig er fraværende.

**Tillægsskema I.** (Se Bagsiden). Paa dette Skema opføres **udenbys eller i Udlandet boende Personer**, der driver Forretning, Haandværk eller anden selvstændig Næringsdrift i Ejendommen.

**Tillægsskema II.** (Se Bagsiden). Forsaavidt **Ejeren af Ejendommen** har Bopæl udenfor Aarhus, opføres hans Navn, Stilling og Adresse paa dette Skema.

**Tillægsskema III.** (Se Bagsiden). Herpaa opføres **inden- og udenlandske Selskaber, Foreninger og Institutioner**, der har Kontor eller Forretningslokaler i Ejendommen.

**Tillægsskema IV.** (Se Bagsiden). Herpaa opføres alle **indenbys boende Personer**, som driver Forretning, Haandværk o. l. i Ejendommen.

Ifald der ikke er tilstrækkelig Plads paa det tilsendte Skema til alle Ejendommens Beboere, vil flere Skemaer kunne faas udleverede ved Henvendelse paa **Skattekontoret, Mejlgade 4, 1ste Sal.** (Aabent fra Kl. 9-2 og fra 4-6.

Aarhus Byraad, i Oktober 1919.

**Bemærk Bagsiden!**

Optælling.  
(Foretages ved Byraadets Foranstaltning).

Mandkøn . . . . . 4

Kvindekøn . . . . . 9

Ialt . . . . . 13 Personer.

Beboelseskema.

35

Opføres i Rækkefølge saaledes: Forhus, Sidehus, Baghus. (Kælder, Stue, 1. Sal o. s. v.)	Samtlige Beboere af begge Køn.		Fødselsaar	Fødselsdag	Fødeby. Hvis udenfor Danmark om Vedkommende har Indfødsret.	Stilling i Husstanden (Hosfader, Husmoder, Søn, Datter, Plejebarn, Plejedatter, Slægtning, Tyende, Løjerende).	Gift, ugift, Enke, Enke-mand, Fraskilt eller Separeret.	Stand eller Livsstilling. Stillingen betegnes saaledes, at det kan ses, om Vedkommende er Principal eller Medhjælper, f. Eks. Snedkermester, Snedkersvend, Lærling o. s. v.	Husleje af Beboelse, Løsligheden samt Antal Værelser. Løbs og Pigeværelser medregnes ikke. Denne Rubrik udfyldes af Ejeren eller Viceværtens personlige Antal Værelser	Arbejdsgiverens Navn og Bopæl, forsaa vidt selvstændig Virksomhed ikke drives.	Forsaa vidt Tilflytning til Aarhus er sket i det sidste Aar, da		Hvis Flytning indenfor Aarhus Bygrænse er sket i det sidste Aar, da		Hvor undervises de paa denne Liste opførte Børn mellem 6 og 14 Aar? Gaar de i en offentlig Skole, maa dennes Navn anføres. Gaar de i Privatskole, anføres Bestyrerens Navn. Hvis Børn over 7 Aar ikke søger Skole, maa Grunden hertil anføres.	Plejebørn. Udfor Plejebørn sættes »Jas» i denne Rubrik.	Vedørende Værnepligten.			
	naar? (Dato og Aarstal)	hvorfra? (By, Gade og Hus-Nr.)									Bopælen Oktober Flyttedag 1915 (Gade og Hus-Nr.)	Andre Bopæle siden Oktober Flyttedag 1915 (Gade og Hus-Nr.)	Kreds	Løgd			Bogstav	Nr.		
	H. M. H. Worsøen	1867	28/11	Rodskov.		ugift	Vaskeri	2 175												
	Elna Dorothea H. Worsøen	1889	11/9	Aarhus.	Datter.		Husgjælderinde													
	Thora Hedvig J. Sandstrøm	1878	4/9	Aarhus.		ugift	Styggeste	2 200												
	Gyvar Th. Kaffmann	1895	5/8	Frederiksborg	Kogende	ugift	Medhjælper		Staldarbejder	15-19	Aarhus (Sønder) V		1. 3. 29			4	230	R	904	
1ste Sal	Sophie Amalie Juliane Mouritzen	1875	11/11	Silkeborg	Husmoder	Enke		3 300												
	Hilma Rasmussen	1901	11/3	Aarhus	Søn		Lærling													
	Dorthea Rasmussen	1905	5/5	Aarhus	Datter															
	Hilda Rasmussen	1907	5/4	Aarhus	Datter															
	Ag. Kalle Larsen	1889	11/5	Aarhus		Enke														
2de Sal	Inger Larsen	1910	3/7	Aarhus	Pige			3 300												
	Lilly Larsen	1912	9/4																	
	Vingent Larsen	1914	28/6																	
	Jens Christian Jensen	1895	25/7	Thyregod	Løjer	ugift	Arbejder		Musem Rasmussen		A. P. Nielsen		Odense 9							

Fondsgade  
Borgerskole

Fondsgade  
Borgerskole  
Fondsgade  
Borgerskole



**Tillægsskema I.** Herpaa opføres udenbys eller i Udlandet boende Personer, der driver Forretning, Haandværk eller anden selvstændig Næringsdrift i Ejendommen.

Navn	Stilling	Adresse		
		Kommune	Gade og Nr.	Hvis udenfor Danmark, vedkommende Land.

**Tillægsskema II.** Forsaavidt Ejeren af Ejendommen har Bopæl udenfor Aarhus, opføres hans (hendes) Navn, Stilling og Adresse paa dette Skema.

Navn	Stilling	Adresse		
		Kommune	Gade og Nr.	Hvis udenfor Danmark, vedkommende Land.

**Tillægsskema III.** Herpaa opføres inden- og udenlandske Selskaber, Foreninger og Institutioner, der har Kontor eller Forretningslokaler i Ejendommen.

Selskabets eller Institutionens Navn.	Forretnings Branche.	Forsaauidt Selskabet er hjemmehørende udenfor Aarhus, opføres her Opholdskommunens Navn. Er Selskabet hjemmehørende i Udlandet anføres Navnet paa Selskabets herværende Repræsentant.

**Tillægsskema IV.** Herpaa opføres alle indenbys boende Personer, som driver Forretning, Haandværk o. l. i Ejendommen.

Firma Navn	Indehaverens Navn	Forretnings Branche	Telefon Nr.	Privat Bopæl

At samtlige Personer og Selskaber m. v., som har lejet Lejlighed eller Lokaler, bor eller driver Forretning i forannævnte Ejendom, er optagne paa denne Liste, bevidnes.

Aarhus, den \_\_\_\_\_ 1919.

Ejerens Navn: \_\_\_\_\_

Ejerens Bopæl: \_\_\_\_\_

Ejerens eller Værterens Underskrift.

Distrikt Nr.

Løbe-Nr.: 2972

Afhentes den

Gade: Banegaardsgade

Husnummer: 37

# Mandtalsliste

over

## Personer, Selskaber, Foreninger og Institutioner, der benytter Lokaler i ovennævnte Ejendom.

**I** Henhold til Lov af 15. Maj 1875 § 21, jfr. § 22, paahviler det under Strafansvar vedkommende Husejer eller hans Befuldmægtigede at udfylde nærværende Skema.

**Beboelseskemaet.** Alle i Ejendommen boende Personer opføres med deres fulde Navn og øvrige i Skemaet forlangte Oplysninger, uanset om de midlertidig er fraværende.

**Tillægsskema I.** (Se Bagsiden). Paa dette Skema opføres **udenbys eller i Udlandet boende Personer**, der driver Forretning, Haandværk eller anden selvstændig Næringsdrift i Ejendommen.

**Tillægsskema II.** (Se Bagsiden). Forsaavidt **Ejeren af Ejendommen** har Bopæl udenfor Aarhus, opføres hans Navn, Stilling og Adresse paa dette Skema.

**Tillægsskema III.** (Se Bagsiden). Herpaa opføres **inden- og udenlandske Selskaber, Foreninger og Institutioner**, der har Kontor eller Forretningslokaler i Ejendommen.

**Tillægsskema IV.** (Se Bagsiden). Herpaa opføres alle **indenbys boende Personer**, som driver Forretning, Haandværk o. l. i Ejendommen.

Ifald der ikke er tilstrækkelig Plads paa det tilsendte Skema til alle Ejendommens Beboere, vil flere Skemaer kunne faas udleverede ved Henvendelse paa **Skattekontoret, Mejlgade 4, 1ste Sal.** (Aabent fra Kl. 9-2 og fra 4-6.

Aarhus Byraad, i Oktober 1919.

**Bemærk Bagsiden!**

### Optælling.

(Foretages ved Byraadets Foranstaltning).

Mandkøn . . . . . 6

Kvindekøn . . . . . 5

Ialt . . . . . 11 Personer.

# Beboelseskema.

37

Opførelse i Rækkefølge saaledes: Forhus, Sidehus, Baghus. (Kælder, Stue, 1. Sal o. s. v.)	Samtlige Beboere af begge Køn.	Fødselsaar	Fødselsdag	Fødeby.	Stilling i Husstanden	Gift, ugift, Enke, Fraskilt eller Separeret.	Stand eller Livsstilling.	Husleje af Beboelseslejligheden samt Antal Værelser, Loft- og Pigeværelser medregnes ikke.		Arbejdsgiverens Navn og Bopæl.	Forsaauidt Tilflytning til Aarhus er sket i det sidste Aar, da		Hvis Flytning indenfor Aarhus Bygrænse er sket i det sidste Aar, da	Hvor undervises de paa denne Liste opførte Børn mellem 6 og 14 Aar? Gaar de i en offentlig Skole, maas deres Navn anføres. Gaar de i Privatskole, anføres Bestyrerens Navn. Hvis Børn over 7 Aar ikke søger Skole, maas Grunden hertil anføres.	Plejebørn. Udfor Plejebørn sættes ogsaa i denne Rubrik.	Vedrørende Værnpligten.			
								Antal	Aarlig Leje		naar? (Dato og Aarstal)	hvorfra? (By, Gade og HusNr.)				Bopælen Oktober Flyttested 1918 (Gade og HusNr.)	Andre Bopæle siden Oktober Flyttested 1918 (Gade og HusNr.)	Kreds	Lagd
I Hus	Pandine Sørensen	1865	13/3	Norge	Ja	Husmoder	Enke			Olemøllen	24/6	19					Edeltøj	R	14
"	Berting Wendt	1888	2/2	Norge	Nei		Gift	Fabrikarbejder		Olemøllen	18	19							
"	Otto Elmer Andersen	1901	4/9	Kyllingsdal	Solbæksvej	Logerende	Ugift	Bagerensvend											
I 1. Sal	Hans Christian Gram	1878	18/12	Copernic	Husfader	gift	Repræsentant	5											
"	Margarita Massimini Gram	1876	10/6	Narshus	Husmoder	do													
"	Ludvig August Gram	1904	27/6	Vejen	Søn		Hastings												
"	Hans Margarita Gram	1906	8/5	do	Datter														
"	Edvard Edin Gram	1907	20/5	do	Søn														
"	Alma Helene Gram	1908	13/7	do	Datter														
"	Jens Johannes	1888	23/2	Arviden	Logerende	Ugift	Skredder												
II Sal	Peter Martin Jensen	1876	7/2	Vejby	Logerende	Ugift	Advokat												

Langeboes Skole

Ingvale Skole

H. H. Frederiksen 28.

**Tillægsskema I.** Herpaa opføres udenbys eller i Udlandet boende Personer, der driver Forretning, Haandværk eller anden selvstændig Næringsdrift i Ejendommen.

Navn	Stilling	Adresse		
		Kommune	Gade og Nr.	Hvis udenfor Danmark, vedkommende Land.

**Tillægsskema II.** Forsaavidt Ejeren af Ejendommen har Bopæl udenfor Aarhus, opføres hans (hendes) Navn, Stilling og Adresse paa dette Skema.

Navn	Stilling	Adresse		
		Kommune	Gade og Nr.	Hvis udenfor Danmark, vedkommende Land.

**Tillægsskema III.** Herpaa opføres inden og udenlandske Selskaber, Foreninger og Institutioner, der har Kontor eller Forretningslokaler i Ejendommen.

Selskabets eller Institutionens Navn.	Forretnings Branche.	Forsaauidt Selskabet er hjemmehørende udenfor Aarhus, opføres her Opholdskommunens Navn. Er Selskabet hjemmehørende i Udlandet anføres Navnet paa Selskabets herværende Repræsentant.

**Tillægsskema IV.** Herpaa opføres alle indenbys boende Personer, som driver Forretning, Haandværk o. l. i Ejendommen.

Firma Navn	Indehaverens Navn	Forretnings Branche	Telefon Nr.	Privat Bopæl
<i>Pap. min. Dahl</i>	<i>Pap. min. Dahl</i>	<i>Hoble &amp; Malbetsdapper og gas</i>	<i>2717 2969</i>	<i>Hjernervej</i>

At samtlige Personer og Selskaber m. v., som har lejet Lejlighed eller Lokaler, bor eller driver Forretning i forannævnte Ejendom, er optagne paa denne Liste, bevidnes.

Aarhus, den \_\_\_\_\_ 1919.

Ejerens Navn: \_\_\_\_\_

Ejerens Bopæl: \_\_\_\_\_



Distrikt Nr.

LøbeNr.: 2973

Gade: Banegaardsgade

Afhentes den

Husnummer: 39

# Mandtalsliste

over

## Personer, Selskaber, Foreninger og Institutioner,

der benytter Lokaler

### i ovennævnte Ejendom.

I Henhold til Lov af 15. Maj 1875 § 21, jfr. § 22, paahviler det under Strafansvar vedkommende Husejer eller hans Befuldmægtigede at udfylde nærværende Skema.

**Beboelseskemaet.** Alle i Ejendommen boende Personer opføres med deres fulde Navn og øvrige i Skemaet forlangte Oplysninger, uanset om de midlertidig er fraværende.

**Tillægsskema I.** (Se Bagsiden). Paa dette Skema opføres **udenbys eller i Udlandet boende Personer**, der driver Forretning, Haandværk eller anden selvstændig Næringsdrift i Ejendommen.

**Tillægsskema II.** (Se Bagsiden). Forsaavidt **Ejeren af Ejendommen** har Bopæl udenfor Aarhus, opføres hans Navn, Stilling og Adresse paa dette Skema.

**Tillægsskema III.** (Se Bagsiden). Herpaa opføres **inden- og udenlandske Selskaber, Foreninger og Institutioner**, der har Kontor eller Forretningslokaler i Ejendommen.

**Tillægsskema IV.** (Se Bagsiden). Herpaa opføres alle **indenbys boende Personer**, som driver Forretning, Haandværk o. l. i Ejendommen.

Ifald der ikke er tilstrækkelig Plads paa det tilsendte Skema til alle Ejendommens Beboere, vil flere Skemaer kunne faas udleverede ved Henvendelse paa **Skattekontoret, Mejlgade 4, 1ste Sal.** (Aabent fra Kl. 9-2 og fra 4-6.

Aarhus Byraad, i Oktober 1919.

**Bemærk Bagsiden!**

#### Optælling.

(Foretages ved Byraadets Foranstaltning).

Mandkøn . . . . . 5

Kvindekøn . . . . . 1

Ialt . . . . . 6 Personer.

Beboelseskema.

Opføres i Rækkefølge saaledes: Forhus, Sidehus, Baghus (Kælder, Stue, 1. Sal o. s. v.)	Samtlige Beboere af begge Køn. <b>Fulde Navn.</b> Ved Børn uden Navn sættes »Dreng» eller »Pige». Det almindelig benyttede Fornavn understreges. (Mellen hver Familie maa der helst være en Linies Mellemrum).	Fødselsaar	Fødselsdag	Fødeby. Hvis udenfor Danmark om Vedkommende har Indfødsret.	Stilling i Husstanden (Husfader, Husmoder, Son, Datter, Plejeson, Plejedatter, Slægtning, Tyende, Løgerende).	Gift, ugift, Enke, Enke-mand, Fraskilt eller Separeret.	Stand eller Livsstilling. Stillingen betegnes saaledes, at det kan ses, om Vedkommende er Principal eller Medhjælper, f. Eks. Snedkermester, Snedkersvend, Lærling o. s. v.	Husleje af Beboelseslejligheden samt Antal Værelser. Lofts- og Pigeværelser medregnes ikke. Denne Rubrik udfyldes af Ejeren eller Værts personlig.		Arbejdsgiverens Navn og Bopæl. forsaauidt selvstændig Virksomhed ikke drives.	Forsaauidt Tilflytning til Aarhus er sket i det sidste Aar, da		Hvis Flytning indenfor Aarhus Bygrænse er sket i det sidste Aar, da		Hvor undervises de paa denne Liste opførte Børn mellem 6 og 14 Aar? Gaar de i en offentlig Skole, maa dennes Navn anføres. Gaar de i Privatskole, anføres Bostyrelsens Navn. Hvis Børn over 7 Aar ikke søger Skole, maa Grunden hertil anføres.	Hvornærværende Værnepligten. I Henhold til § 41 i Lov Nr. 123 af 8. Juni 1912 om Værnepligt opføres her for enhver Mand mellem 18 og 36 Aar - selv om han er udeløst af Rullen - hans Rullebetegnelse eller Inddragingsbevis, Søfartsbog, Soldatbrev, Ujævnstydighedspas eller Afskedspas. Udlandinge betegne sig som saadanne. Undladelse heraf medfører Bødestraf fra 2-100 Kr. saavel for den paagældende som for Husejeren.			
								naar? (Dato og Aarstal)	hvorfra? (By, Gade og Hus-Nr.)		Bopælen Oktober Flyttedag 1918 (Gade og Hus-Nr.)	Andre Bopæle siden Oktober Flyttedag 1918 (Gade og Hus-Nr.)	Kreds	Løgd			Bogstav	Nr.	
Kælder	Magda Johanne Margrethe Holter	1866	20/9	Nykøbing Mb.	Selvstændig	ujift	Høtkurser	3	350	-	-	-	-	-	-	-	-	-	-
Stuen	Valdemar Jensen	1877	21/10	København	Hjælp.	gift	Aquas	4	700	Dambrojer	5. 10. 10. 47.	Prysgade 44	Fryden.	Fryden.	-	4.	87.	L	218.
	Karen Marie Jensen	1877	25/12	Gasteb.	Hjælper	gift	-	-	-	-	-	-	-	Fryden.	-	-	-	-	-
	Richardt Lindskov Jensen	1906	26/2	Vejle	Barn	-	-	-	-	-	-	-	-	-	-	-	-	-	-
	Ejner Lindskov Jensen	1908	28/10	Vejle	Barn	-	-	-	-	-	-	-	-	-	-	-	-	-	-
	Danny Lindskov Jensen	1910	27/12	Vejle	Barn	-	-	-	-	-	-	-	-	-	-	-	-	-	-
1. etage	Bohannes Ludvig Højmark	1839	13/7	Randers	Husfader	skilt	Købmand	4	600	-	-	-	-	-	-	-	-	-	-
	Josef Højmark	1879	7/11	Aarhus	de	gift	Handelsmand	-	-	-	-	-	-	-	-	-	-	-	-
	Margrethe Højmark	1889	9/6	Bestem	Husmoder	de	-	-	-	-	-	-	-	-	-	-	-	-	-
	Arbej. Vera Højmark	1911	9/12	de	Barn	-	-	-	-	-	-	-	-	-	-	-	-	-	-
	Anders Edla Jensen	1877	27/10	Kolding	Tjener	ujift	-	-	-	-	-	-	-	-	-	-	-	-	-
2. etage	Jensine Marie Hansen	1851	9/1	Parus	Hjælper	skilt	-	4.	600	-	-	-	-	-	-	-	-	-	-
	Mary Hansen	1879	11/9	Aarhus	Barn	ujift	-	-	-	-	-	-	-	-	-	-	-	-	-

F. Schmitz Holte

**Tillægsskema I.** Herpaa opføres udenbys eller i Udlandet boende Personer, der driver Forretning, Haandværk eller anden selvstændig Næringsdrift i Ejendommen.

Navn	Stilling	Adresse		
		Kommune	Gade og Nr.	Hvis udenfor Danmark, vedkommende Land.
/				

**Tillægsskema II.** Forsaavidt Ejeren af Ejendommen har Bopæl udenfor Aarhus, opføres hans (hendes) Navn, Stilling og Adresse paa dette Skema.

Navn	Stilling	Adresse		
		Kommune	Gade og Nr.	Hvis udenfor Danmark, vedkommende Land.
/				

**Tillægsskema III.** Herpaa opføres inden- og udenlandske Selskaber, Foreninger og Institutioner, der har Kontor eller Forretningslokaler i Ejendommen.

Selskabets eller Institutionens Navn.	Forretnings Branche.	Forsaauidt Selskabet er hjemmehørende udenfor Aarhus, opføres her Opholdskommunens Navn.
		Er Selskabet hjemmehørende i Udlandet anføres Navnet paa Selskabets herværende Repræsentant.
<i>"Dannebrog"</i>	<i>Lispeniternings S.</i>	<i>København.</i>

**Tillægsskema IV.** Herpaa opføres alle indenbys boende Personer, som driver Forretning, Haandværk o. l. i Ejendommen.

Firma Navn	Indehaverens Navn	Forretnings Branche	Telefon Nr.	Privat Bopæl
<i>—</i>	<i>Majda Niles</i>	<i>Høkersted</i>	<i>—</i>	<i>Samme Sted.</i>
<i>—</i>	<i>H. Gram</i>	<i>Malerværksted</i>	<i>14/B</i>	<i>Porteploeds 6 her.</i>

At samtlige Personer og Selskaber m. v., som har lejet Lejlighed eller Lokaler, bor eller driver Forretning i forannævnte Ejendom, er optagne paa denne Liste, bevidnes.

Aarhus, den *24/10* 1919.

Ejeren Navn: *[Signature]*  
 Ejeren Bopæl: *Baulegaard 39*  
 Ejerens eller Vædskens Underskrift: *[Signature]*

Distrikt Nr.

LøbeNr.: 2974

Gade: Banegaardsgade

Afhentes den

Husnummer: 41

# Mandtalsliste

over

Personer, Selskaber, Foreninger og Institutioner,

der benytter Lokaler

i ovennævnte Ejendom.

I Henhold til Lov af 15. Maj 1875 § 21, jfr. § 22, paahviler det under Strafansvar vedkommende Husejer eller hans Befuldmægtigede at udfylde nærværende Skema.

**Beboelseskemaet.** Alle i Ejendommen boende Personer opføres med deres fulde Navn og øvrige i Skemaet forlangte Oplysninger, uanset om de midlertidig er fraværende.

**Tillægsskema I.** (Se Bagsiden). Paa dette Skema opføres **udenbys eller i Udlandet boende Personer**, der driver Forretning, Haandværk eller anden selvstændig Næringsdrift i Ejendommen.

**Tillægsskema II.** (Se Bagsiden). Forsaavidt **Ejeren af Ejendommen** har Bopæl udenfor Aarhus, opføres hans Navn, Stilling og Adresse paa dette Skema.

**Tillægsskema III.** (Se Bagsiden). Herpaa opføres **inden- og udenlandske Selskaber, Foreninger og Institutioner**, der har Kontor eller Forretningslokaler i Ejendommen.

**Tillægsskema IV.** (Se Bagsiden). Herpaa opføres alle **indenbys boende Personer**, som driver Forretning, Haandværk o. l. i Ejendommen.

Ifald der ikke er tilstrækkelig Plads paa det tilsendte Skema til alle Ejendommens Beboere, vil flere Skemaer kunne faas udleverede ved Henvendelse paa **Skattekontoret, Mejlgade 4, 1ste Sal.** (Aabent fra Kl. 9-2 og fra 4-6.

Aarhus Byraad, i Oktober 1919.

Bemærk Bagsiden!

## Optælling.

(Foretages ved Byraadets Foranstaltning).

Mandkøn . . . . . 13

Kvindekøn . . . . . 12

Ialt . . . . . 25 Personer.





**Tillægsskema I.** Herpaa opføres udenbys eller i Udlandet boende Personer, der driver Forretning, Haandværk eller anden selvstændig Næringsdrift i Ejendommen.

Navn	Stilling	Adresse		
		Kommune	Gade og Nr.	Hvis udenfor Danmark, vedkommende Land.

**Tillægsskema II.** Forsaavidt Ejeren af Ejendommen har Bopæl udenfor Aarhus, opføres hans (hendes) Navn, Stilling og Adresse paa dette Skema.

Navn	Stilling	Adresse		
		Kommune	Gade og Nr.	Hvis udenfor Danmark, vedkommende Land.

**Tillægsskema III.** Herpaa opføres inden- og udenlandske Selskaber, Foreninger og Institutioner, der har Kontor eller Forretningslokaler i Ejendommen.

Selskabets eller Institutionens Navn.	Forretnings Branche.	Forsaauidt Selskabet er hjemmehørende udenfor Aarhus, opføres her Opholdskommunens Navn. Er Selskabet hjemmehørende i Udlandet anføres Navnet paa Selskabets herværende Repræsentant.

**Tillægsskema IV.** Herpaa opføres alle indenbys boende Personer, som driver Forretning, Haandværk o. l. i Ejendommen.

Firma Navn	Indehaverens Navn	Forretnings Branche	Telefon Nr.	Privat Bopæl

At samtlige Personer og Selskaber m. v., som har lejet Lejlighed eller Lokaler, bor eller driver Forretning i forannævnte Ejendom, er optagne paa denne Liste, bevidnes.

Aarhus, den \_\_\_\_\_ 1919.

Ejerens Navn: \_\_\_\_\_

Ejerens Bopæl: \_\_\_\_\_

*Einar Chr. Thomsen*  
Ejerens eller Viceværtens Underskrift.

Distrikt Nr.

LøbeNr.: 2975

Gade: Banegaardsgade

Afhentes den

Husnummer: 43

# Mandtalsliste

over

## Personer, Selskaber, Foreninger og Institutioner, der benytter Lokaler i ovennævnte Ejendom.

**I** Henhold til Lov af 15. Maj 1875 § 21, jfr. § 22, paahviler det under Strafansvar vedkommende Husejer eller hans Befuldmægtigede at udfylde nærværende Skema.

**Beboelseskemaet.** Alle i Ejendommen boende Personer opføres med deres fulde Navn og øvrige i Skemaet forlangte Oplysninger, uanset om de midlertidig er fraværende.

**Tillægsskema I.** (Se Bagsiden). Paa dette Skema opføres **udenbys eller i Udlandet boende Personer**, der driver Forretning, Haandværk eller anden selvstændig Næringsdrift i Ejendommen.

**Tillægsskema II.** (Se Bagsiden). Forsaa vidt **Ejeren af Ejendommen** har Bopæl udenfor Aarhus, opføres hans Navn, Stilling og Adresse paa dette Skema.

**Tillægsskema III.** (Se Bagsiden). Herpaa opføres **inden- og udenlandske Selskaber, Foreninger og Institutioner**, der har Kontor eller Forretningslokaler i Ejendommen.

**Tillægsskema IV.** (Se Bagsiden). Herpaa opføres alle **indenbys boende Personer**, som driver Forretning, Haandværk o. l. i Ejendommen.

Ifald der ikke er tilstrækkelig Plads paa det tilsendte Skema til alle Ejendommens Beboere, vil flere Skemaer kunne faas udleverede ved Henvendelse paa **Skattekontoret, Mejlgade 4, 1ste Sal.** (Aabent fra Kl. 9-2 og fra 4-6.

Aarhus Byraad, i Oktober 1919.

**Bemærk Bagsiden!**

### Optælling.

(Foretages ved Byraadets Foranstaltning).

Mandkøn . . . . . 5

Kvindekøn . . . . . 7

Ialt . . . . . 12 Personer.

Beboelseskema.

Opføres i Rækkefølge saaledes: Forhus, Sidehus, Baghus. (Kølder, Stue, l. Sal o. s. v.)	Samtlige Beboere af begge Kon.		Fødested. Hvis udenfor Danmark om Vedkommende har Indfødsret.	Stilling i Huset (Husfader, Husmoder, Søn, Datter, Plejesøn, Plejedatter, Slægtning, Tyende, Logerende).	Gift, ugift, Enke, Enke-mand, Fraskilt eller Separeret.	Stand eller Livsstilling. Stillingen betegnes saaledes, at det kan ses, om Vedkommende er Principal eller Medhjælper, f. Eks. Sneedkermester, Sneedkersvend, Lærling o. s. v.	Husleje af Beboeren. Højheden samt Antal Værelser. Løfte og Figeværelser medregnes ikke. Denne Rubrik udfyldes af Ejeren eller Vædvertens personlig.		Arbejdsgiverens Navn og Bopæl, forsaa vidt selvstændig Virksomhed ikke drives.	Forsaa vidt Tilflytning til Aarhus er sket i det sidste Aar, da		Hvis Flytning indenfor Aarhus Bygrænse er sket i det sidste Aar, da		Hvor undervises de paa denne Liste opførte Børn mellem 6 og 14 Aar? Gaar de i en offentlig Skole, maa denses Navn anføres. Gaar de i Privatskole, anføres Bestyrerens Navn. Hvis Børn over 7 Aar ikke søger Skole, maa Grunden hertil anføres.	Plejebørn. Udfor Plejebørn sættes »J« i denne Rubrik.	Vedrørende Værnepligten.				
	Fødselsaar	Fødselsdag					Antal	Aarlig Leje		naar? (Dato og Aartal)	hvorfra? (By, Gade og HusNr.)	Bopæle Oktober Flyttedag 1915 (Gade og HusNr.)	Andre Bopæle siden Oktober Flyttedag 1915 (Gade og HusNr.)			Kreds	Løgd	Bogstav	Nr.	
II Men	↓ Johan Christian Nielsen	1851	17/8	Vium	Husfader	Ager														
"	↓ Karen Nielsen	1869	15/2	Waller	Husmoder	"														
"	↓ Volborg Otilia Madson	1896	8/2	Asteris	Husassistent	"														
"	↓ Niels Emil Nielsen	1890	9/5	Thursby	Logerende	Ugift														
II Men	↓ Anders Peter Nielsen	1890	9/2	Lilkeborg	Husfader	Cigarhandler														
"	↓ Jenny Johanna Niemann	1891	1/10	Dalby	Husmoder	"														
"	↓ Lilli Johanna Niemann	1908	3/1	Aarslev	Søn	"														
i Sal	↓ Alfred Edward Sippenberg	1883	3/5	Flensborg	Husfader	Kontorchef														
"	↓ Emilie Anna Sippenberg	1885	1/11	København	Husmoder	"														
"	↓ Ella Dam Madson	1899	1/9	Odense	Husassistent	"														
II Sal	↓ Johanne Marie Schibye	1863	14/10	Sljorde	Husmoder	Jordstueholder														
"	↓ Lonne Alexandra Christense Wolff	1880	15/12	Braabrand	Husassistent	"														

1891 Thunepule 36 Thunepule 36

2. danske Statsbæm

4 230 N. 839

*[Handwritten signature]*

*[Handwritten signature]*

1/5 Fotonamma

15/8 19. Ragneris Thunepule 98

**Tillægsskema I.** Herpaa opføres udenbys eller i Udlandet boende Personer, der driver Forretning, Haandværk eller anden selvstændig Næringsdrift i Ejendommen.

Navn	Stilling	Adresse		
		Kommune	Gade og Nr.	Hvis udenfor Danmark, vedkommende Land.

**Tillægsskema II.** Forsaavidt Ejeren af Ejendommen har Bopæl udenfor Aarhus, opføres hans (hendes) Navn, Stilling og Adresse paa dette Skema.

Navn	Stilling	Adresse		
		Kommune	Gade og Nr.	Hvis udenfor Danmark, vedkommende Land.

**Tillægsskema III.** Herpaa opføres inden- og udenlandske Selskaber, Foreninger og Institutioner, der har Kontor eller Forretningslokaler i Ejendommen.

Selskabets eller Institutionens Navn.	Forretnings Branche.	Forsaavidt Selskabet er hjemmehørende udenfor Aarhus, opføres her Opholdskommunens Navn. Er Selskabet hjemmehørende i Udlandet anføres Navnet paa Selskabets herværende Repræsentant.

**Tillægsskema IV.** Herpaa opføres alle indenbys boende Personer, som driver Forretning, Haandværk o. l. i Ejendommen.

Firma Navn	Indehaverens Navn	Forretnings Branche	Telefon Nr.	Privat Bopæl

At samtlige Personer og Selskaber m. v., som har lejet Lejlighed eller Lokaler, bor eller driver Forretning i forannævnte Ejendom, er optagne paa denne Liste, bevidnes.

Aarhus, den \_\_\_\_\_ 1919.

Ejerens Navn: \_\_\_\_\_

Ejerens Bopæl: \_\_\_\_\_

Ejerens eller Viceværtens **Underskrift.**

# Mandtalsliste

over

## Personer, Selskaber, Foreninger og Institutioner, der benytter Lokaler i ovennævnte Ejendom.

**I** Henhold til Lov af 15. Maj 1875 § 21, jfr. § 22, paahviler det under Strafansvar vedkommende Husejer eller hans Befuldmægtigede at udfylde nærværende Skema.

**Beboelseskemaet.** Alle i Ejendommen boende Personer opføres med deres fulde Navn og øvrige i Skemaet forlangte Oplysninger, uanset om de midlertidig er fraværende.

**Tillægsskema I.** (Se Bagsiden). Paa dette Skema opføres **udenbys eller i Udlandet boende Personer**, der driver Forretning, Haandværk eller anden selvstændig Næringsdrift i Ejendommen.

**Tillægsskema II.** (Se Bagsiden). Forsaavidt **Ejeren af Ejendommen** har Bopæl udenfor Aarhus, opføres hans Navn, Stilling og Adresse paa dette Skema.

**Tillægsskema III.** (Se Bagsiden). Herpaa opføres **inden- og udenlandske Selskaber, Foreninger og Institutioner**, der har Kontor eller Forretningslokaler i Ejendommen.

**Tillægsskema IV.** (Se Bagsiden). Herpaa opføres alle **indenbys boende Personer**, som driver Forretning, Haandværk o. l. i Ejendommen.

Ifald der ikke er tilstrækkelig Plads paa det tilsendte Skema til alle Ejendommens Beboere, vil flere Skemaer kunne faas udleverede ved Henvendelse paa **Skattekontoret, Mejlgade 4, 1ste Sal.** (Aabent fra Kl. 9-2 og fra 4-6.

Aarhus Byraad, i Oktober 1919.

**Bemærk Bagsiden!**

### Optælling.

(Foretages ved Byraadets Foranstaltning).

Mandkøn . . . . . 2

Kvindkøn . . . . . 15

Ialt . . . . . 17 Personer.

Beboelseskema.

49

Optræder i Rækkefølge saaledes: Forhus, Sidehus, Baghus. (Kælder, Stue, 1. Sal o. s. v.)	Samtlige Beboere af begge Køn.		Fødselsaar	Fødselsdag	Fødeby. Hvis udenfor Danmark om Vedkommende har Indfødsret.	Stilling i Husstanden (Husfader, Husmoder, Son, Datter, Plejesøn, Plejedatter, Slægtning, Tyende, Løjerende).	Gift, ugift, Enke, Mand, Fraskilt eller Separeret.	Stand eller Livsstilling. Stillingen betegnes saaledes, at det kan ses, om Vedkommende er Principal eller Medhjælper, f. Eks. Snedkermester, Snedkersvend, Lærling o. s. v.	Husleje af Beboelseslejligheden samt Antal Værelser. Loft- og Pipeværelser medregnes ikke. Denne Rubrik udfyldes af Ejeren eller Værelsværts personlig.	Arbejdsgiverens Navn og Bopæl, forsaa vidt selvstændig Virksomhed ikke drives.	Forsaa vidt Tilflytning til Aarhus er sket i det sidste Aar, da		Hvis Flytning indenfor Aarhus Bygrænse er sket i det sidste Aar, da		Hvor undervises de paa denne Liste opførte børn mellem 6 og 14 Aar? Gaar de i en offentlig Skole, maas deres Navn anføres. Gaar de i Privatskole, anføres Bistyrerens Navn. Hvis Børn over 7 Aar ikke søger Skole, maas Grunden herfor anføres.	Plejebørn. Udfor Plejebørn sættes »Ja» i denne Rubrik.	Vedrørende Værnepligten.			
	naar? (Dato og Aartal)	hvorfra? (By, Gade og HusNr.)									Bopælen Oktober Flyttedag 1918 (Gade og HusNr.)	Andre Bopæle siden Oktober Flyttedag 1918 (Gade og HusNr.)	Kreds	Løgd			Bogstav	No.		
1	↓ Loren Overgaard.	1875	23/10	Ånderup	Konstner	Gift	Hotellejer													
2	↓ Knud Olsen	f. Andersen	1874	9/10	Vind	Konstner	"													
3	↓ Ellen Hansen	"	1896	4/1	Strømhøvs	Støpning	ugift	Konstner												
4	↓ Lilli Marie Dorothea Poulsen	1906	12/9	Esbjerg	Tyende	"	"													
5	↓ Johannes August Vilhelm Poulsen	1895	16/12	Års	"	"	"			7/10 19	Års	✓								
6	↓ Ellen Jørgensen	1889	9/1	Roslev	"	"	"			1/8 19	Christgaard	✓								
7	↓ Mathias Kristian Julius Vang	1897	13/5	Linaa	"	"	"			9/10 19	Linaa	✓								
8	↓ Agnes Dagmar Marie Lorenzen	1892	1/8	Stilling	"	"	"			1/10 19	Holstebro	✓								
9	↓ Mathias Jensen	1899	17/2	Holstebro	Elev	"	"													
10	↓ Emmy Floth	1901	21/2	Århus	"	"	"			1/10 19	Århus	✓								
11	↓ Signe Augusta Elfrida Eriksen	1893	5/1	Vilby	Tyende	"	"			7/8 19	Vind	✓								
12	↓ Mathias Hansine Knudsen	1898	4/3	Orskov	"	"	"			1/2 19	Holding	✓								
13	↓ Anna Kirstine Petersen	1896	14/4	Vejle	"	"	"			1/10 19	Holstebro	✓								
14	↓ Emma Dorothea Lorenzen	1897	7/7	Fremstrup	"	"	"													
15	↓ Hilda Anna Mathilde Knudsen	1898	3/8	Århus	"	"	"													
16	↓ Lene Christensen	1881	17/11	Stensted	"	"	"													
17	↓ Christian Larsen	1891	18/11	Højerslev	"	"	Hotelbest.													

**Tillægsskema I.** Herpaa opføres udenbys eller i Udlandet boende Personer, der driver Forretning, Haandværk eller anden selvstændig Næringsdrift i Ejendommen.

Navn	Stilling	Adresse		
		Kommune	Gade og Nr.	Hvis udenfor Danmark, vedkommende Land.

**Tillægsskema II.** Forsaavidt Ejeren af Ejendommen har Bopæl udenfor Aarhus, opføres hans (hendes) Navn, Stilling og Adresse paa dette Skema.

Navn	Stilling	Adresse		
		Kommune	Gade og Nr.	Hvis udenfor Danmark, vedkommende Land.

**Tillægsskema III.** Herpaa opføres inden- og udenlandske Selskaber, Foreninger og Institutioner, der har Kontor eller Forretningslokaler i Ejendommen.

Selskabets eller Institutionens Navn.	Forretnings Branche.	Forsaavidt Selskabet er hjemmehørende udenfor Aarhus, opføres her Opholdskommunens Navn. Er Selskabet hjemmehørende i Udlandet anføres Navnet paa Selskabets herværende Repræsentant.

**Tillægsskema IV.** Herpaa opføres alle indenbys boende Personer, som driver Forretning, Haandværk o. l. i Ejendommen.

Firma Navn	Indehaverens Navn	Forretnings Branche	Telefon Nr.	Privat Bopæl

At samtlige Personer og Selskaber m. v., som har lejet Lejlighed eller Lokaler, bor eller driver Forretning i forannævnte Ejendom, er optagne paa denne Liste, bevidnes.

Aarhus, den 25. 10. 1919.

Missionshotellet „ANSBÅR“  
S. Overgaard,  
Aarhus.

Ejerens Navn:

S. Overgaard

Ejerens Bopæl:

Banegaardej. 49-51

Ejerens eller Viceværtens Underskrift.



# Mandtalsliste

over

## Personer, Selskaber, Foreninger og Institutioner, der benytter Lokaler i ovennævnte Ejendom.

I Henhold til Lov af 15. Maj 1875 § 21, jfr. § 22, paahviler det under Strafansvar vedkommende Husejer eller hans Befuldmægtigede at udfylde nærværende Skema.

**Beboelsesskemaet.** Alle i Ejendommen boende Personer opføres med deres fulde Navn og øvrige i Skemaet forlangte Oplysninger, uanset om de midlertidig er fraværende.

**Tillægsskema I.** (Se Bagsiden). Paa dette Skema opføres **udenbys eller i Udlandet boende Personer**, der driver Forretning, Haandværk eller anden selvstændig Næringsdrift i Ejendommen.

**Tillægsskema II.** (Se Bagsiden). Forsaavidt **Ejeren af Ejendommen** har Bopæl udenfor Aarhus, opføres hans Navn, Stilling og Adresse paa dette Skema.

**Tillægsskema III.** (Se Bagsiden). Herpaa opføres **inden- og udenlandske Selskaber, Foreninger og Institutioner**, der har Kontor eller Forretningslokaler i Ejendommen.

**Tillægsskema IV.** (Se Bagsiden). Herpaa opføres alle **indenbys boende Personer**, som driver Forretning, Haandværk o. l. i Ejendommen.

Ifald der ikke er tilstrækkelig Plads paa det tilsendte Skema til alle Ejendommens Beboere, vil flere Skemaer kunne faas udleverede ved Henvendelse paa **Skattekontoret, Mejlgade 4, 1ste Sal.** (Aabent fra Kl. 9-2 og fra 4-6.

Aarhus Byraad, i Oktober 1919.

**Bemærk Bagsiden!**

### Optælling.

(Foretages ved Byraadets Foranstaltning).

Mandkøn . . . . . 1

Kvindkøn . . . . . 2

Ialt . . . . . 3 Personer.



**Tillægsskema I.** Herpaa opføres udenbys eller i Udlandet boende Personer, der driver Forretning, Haandværk eller anden selvstændig Næringsdrift i Ejendommen.

Navn	Stilling	Adresse		
		Kommune	Gade og Nr.	Hvis udenfor Danmark, vedkommende Land.

**Tillægsskema II.** Forsaavidt Ejeren af Ejendommen har Bopæl udenfor Aarhus, opføres hans (hendes) Navn, Stilling og Adresse paa dette Skema.

Navn	Stilling	Adresse		
		Kommune	Gade og Nr.	Hvis udenfor Danmark, vedkommende Land.

**Tillægsskema III.** Herpaa opføres inden- og udenlandske Selskaber, Foreninger og Institutioner, der har Kontor eller Forretningslokaler i Ejendommen.

Selskabets eller Institutionens Navn.	Forretnings Branche.	Forsaauidt Selskabet er hjemmehørende udenfor Aarhus, opføres her Opholdskommunens Navn.
		Er Selskabet hjemmehørende i Udlandet anføres Navnet paa Selskabets herværende Repræsentant.

**Tillægsskema IV.** Herpaa opføres alle indenbys boende Personer, som driver Forretning, Haandværk o. l. i Ejendommen.

Firma Navn	Indehaverens Navn	Forretnings Branche	Telefon Nr.	Privat Bopæl
<i>Ingvard Kensing</i>	<i>Ingvard Kensing</i>	<i>Burba &amp; Friis</i>	<i>3946</i>	<i>Billemgade 53</i>

At samtlige Personer og Selskaber m. v., som har lejet Lejlighed eller Lokaler, bor eller driver Forretning i forannævnte Ejendom, er optagne paa denne Liste, bevidnes.

Aarhus, den *25. 10.* 1919.

Ejerens Navn:

*S. Overgaard*

Ejerens Bopæl:

*Banegaardsvej 49-51*

Missionshotellet „ANSGAR“  
S. Overgaard,  
Aarhus.

Ejerens eller Viceværtens Underskrift.

# Mandtalsliste

over

## Personer, Selskaber, Foreninger og Institutioner, der benytter Lokaler i ovennævnte Ejendom.

**I** Henhold til Lov af 15. Maj 1875 § 21, jfr. § 22, paahviler det under Strafansvar vedkommende Husejer eller hans Befuldmægtigede at udfylde nærværende Skema.

**Beboelseskemaet.** Alle i Ejendommen boende Personer opføres med deres fulde Navn og øvrige i Skemaet forlangte Oplysninger, uanset om de midlertidig er fraværende.

**Tillægsskema I.** (Se Bagsiden). Paa dette Skema opføres **udenbys eller i Udlandet boende Personer**, der driver Forretning, Haandværk eller anden selvstændig Næringsdrift i Ejendommen.

**Tillægsskema II.** (Se Bagsiden). Forsaavidt **Ejeren af Ejendommen** har Bopæl udenfor Aarhus, opføres hans Navn, Stilling og Adresse paa dette Skema.

**Tillægsskema III.** (Se Bagsiden). Herpaa opføres **inden- og udenlandske Selskaber, Foreninger og Institutioner**, der har Kontor eller Forretningslokaler i Ejendommen.

**Tillægsskema IV.** (Se Bagsiden). Herpaa opføres alle **indenbys boende Personer**, som driver Forretning, Haandværk o. l. i Ejendommen.

Ifald der ikke er tilstrækkelig Plads paa det tilsendte Skema til alle Ejendommens Beboere, vil flere Skemaer kunne faas udleverede ved Henvendelse paa **Skattekontoret, Mejlgade 4, 1ste Sal.** (Aabent fra Kl. 9-2 og fra 4-6.

Aarhus Byraad, i Oktober 1919.

**Bemærk Bagsiden!**

### Optælling.

(Foretages ved Byraadets Foranstaltning).

Mandkøn . . . . . 1

Kvindekøn . . . . . 5

Ialt . . . . . 6 Personer.

Beboelseskema.

53

Opføres i Rækkefølge saaledes: Forhus, Sidehus, Baghus, (Kælder, Stue, 1. Sal o. s. v.)	Samtlige Beboere af begge Kon.		Fødeby. Hvis udenfor Danmark om Vedkommende har Indfødsret.	Stilling i Husstanden (Husfader, Husmoder, Søn, Datter, Plejesøn, Plejedatter, Slægtning, Tyende, Logerende).	Gift, ugift, Enke, Enkemand, Fraskilt eller Separeret.	Stand eller Livsstilling. Stillingen betegnes saaledes, at det kan ses, om Vedkommende er Principal eller Medhjælper, f. Eks. Snedkermester, Snekkersvend, Lærling o. s. v.	Husleje af Beboelseslejligheden samt Antal Værelser, Loft- og Fjerværelser medregnes ikke. Denne Rubrik udfyldes af Ejeren eller Vognværtens personlig		Arbejdsgiverens Navn og Bopæl, forsaa vidt selvstændig Virksomhed ikke drives.	Forsaa vidt Tilflytning til Aarhus er sket i det sidste Aar, da		Hvis Flytning indenfor Aarhus Bygrænse er sket i det sidste Aar, da		Hvor undervises de paa denne Liste opførte Børn mellem 6 og 14 Aar? Gaar de i en offentlig Skole, maa dennes Navn anføres. Gaar de i Privatskole, anføres Bestyrerens Navn. Hvis Børn over 7 Aar ikke søger Skole, maa Grunden herfor anføres.	Plejebørn. Udfor Plejebørn sættes navn i denne Rubrik.	Vedørende Værnpligten.			
	Fødselsaar	Fødselsdag					Antal Værelser	Aaflig Leje Kr.		naar? (Dato og Aarstal)	hvorfra? (By, Gade og Hus-Nr.)	Bopælen Oktober Flyttedag 1915 (Gade og Hus-Nr.)	Andre Bopæle siden Oktober Flyttedag 1915 (Gade og Hus-Nr.)			Kreds	Løgd	Bogstav	Nr.

✓ *Peter Antonius Lind* 1892 05 *Winkersvej* *Tyende* *ugift* *Hotelkøbt*  
 ✓ *Karen Kjeldberg* 1908 08 *Løngårdsvej* *Tyende* *ugift*  
 ✓ *Anna Maria Pasanen* 1880 01 *Staldh* *Tyende* *ugift*  
 ✓ *Jenny Kristina Pedersen* 1895 27 *Maasild* *Tyende* *ugift*  
 ✓ *Thine Sofie Deucherh* 1888 23 *Løngårdsvej* *Tyende* *ugift*  
 ✓ *Maren Jensen Keltner* 1887 04 *Keltnervej* *Tyende* *ugift*

*Karen Petersen* 1819 *St. Brøndbyvej* ✓  
 ———  
 ———  
 ———  
 ——— 1819 *Randers* ✓

**Tillægsskema I.** Herpaa opføres udenbys eller i Udlandet boende Personer, der driver Forretning, Haandværk eller anden selvstændig Næringsdrift i Ejendommen.

Navn	Stilling	Adresse		
		Kommune	Gade og Nr.	Hvis udenfor Danmark, vedkommende Land.

**Tillægsskema II.** Forsaavidt Ejeren af Ejendommen har Bopæl udenfor Aarhus, opføres hans (hendes) Navn, Stilling og Adresse paa dette Skema.

Navn	Stilling	Adresse		
		Kommune	Gade og Nr.	Hvis udenfor Danmark, vedkommende Land.

**Tillægsskema III.** Herpaa opføres inden- og udenlandske Selskaber, Foreninger og Institutioner, der har Kontor eller Forretningslokaler i Ejendommen.

Selskabets eller Institutionens Navn.	Forretnings Branche.	Forsaauidt Selskabet er hjemmehørende udenfor Aarhus, opføres her Opholdskommunens Navn.
		Er Selskabet hjemmehørende i Udlandet anføres Navnet paa Selskabets herværende Repræsentant.

**Tillægsskema IV.** Herpaa opføres alle indenbys boende Personer, som driver Forretning, Haandværk o. l. i Ejendommen.

Firma Navn	Indehaverens Navn	Forretnings Branche	Telefon Nr.	Privat Bopæl

At samtlige Personer og Selskaber m. v., som har lejet Lejlighed eller Lokaler, bor eller driver Forretning i forannævnte Ejendom, er optagne paa denne Liste, bevidnes.

Aarhus, den \_\_\_\_\_ 1919.

Ejerens Navn: \_\_\_\_\_

Ejerens Bopæl: \_\_\_\_\_

Ejerens eller Viceværtens **Underskrift.**

psdrift i Ejendommen.

denfor Danmark,  
ommende Land.

Skema.

denfor Danmark,  
ommende Land.

Ejendommen.

rende udenfor Aarhus,  
aunens Navn.  
landet anføres Navnet  
Representant.

vat Bopæl

1875  
1876  
1877  
1878  
1879  
1880  
1881  
1882  
1883  
1884  
1885  
1886  
1887  
1888  
1889  
1890  
1891  
1892  
1893  
1894  
1895  
1896  
1897  
1898  
1899  
1900

1901  
1902  
1903  
1904  
1905  
1906  
1907  
1908  
1909  
1910  
1911  
1912  
1913  
1914  
1915  
1916  
1917  
1918  
1919  
1920