

Till  
Kart.  
In.

Århus FT 1920

61

Handejend

Erhvervsarkivet

04763

Folkeregistret

1501



8023779051

1885 - 1953  
Skattemandtalister

1920  
Ryegade  
m.m.

763

091



8023779051

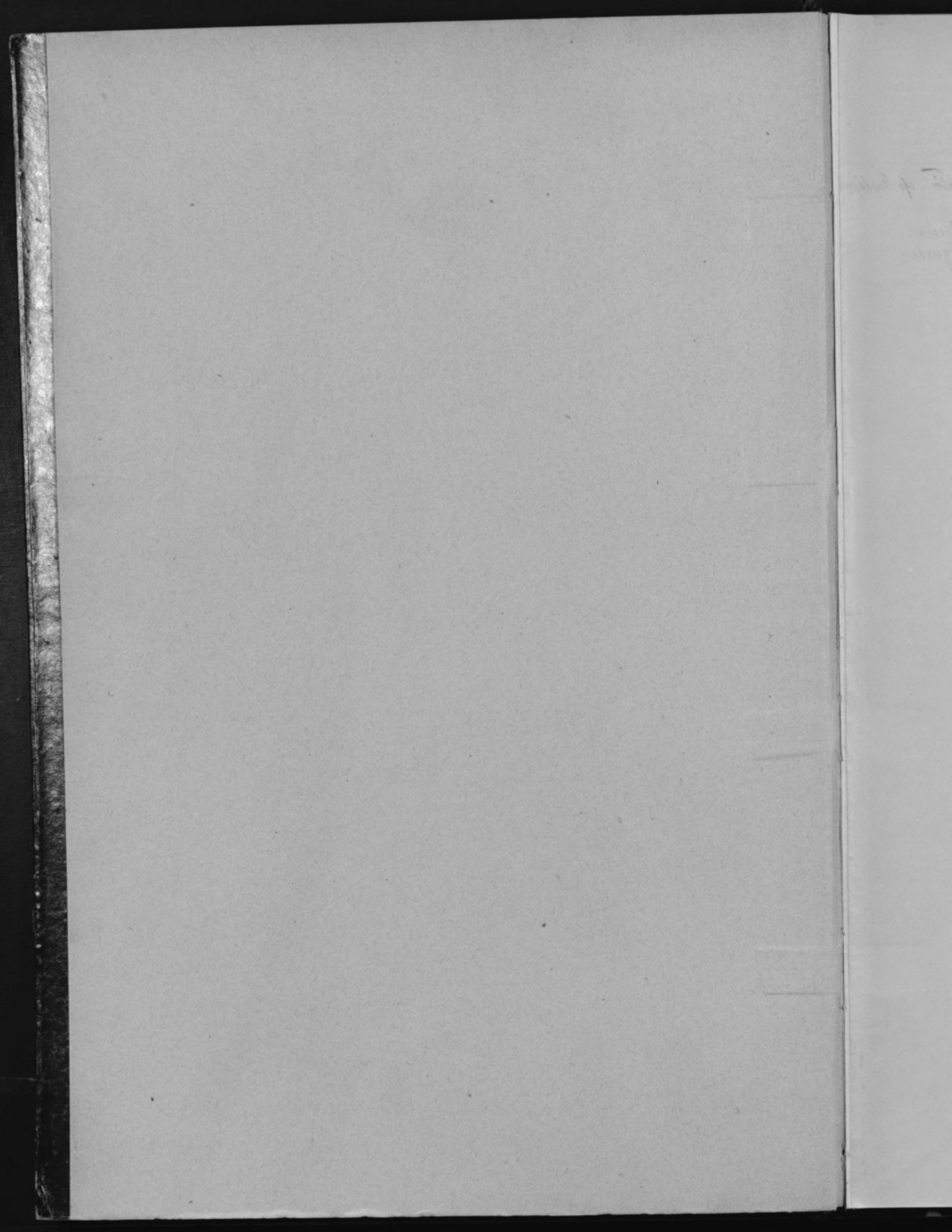

Distrikt Nr.

Løbe-Nr.: 2833

Afhentes den

Gade: Ryegade

Husnummer: 7. Kondralli 18

# Mandtalsliste

over

## Personer, Selskaber, Foreninger og Institutioner,

der benytter Lokaler

### i ovennævnte Ejendom.

**I** Henhold til Lov af 15. Maj 1875 § 21, jfr. § 22, paahviler det under Strafansvar vedkommende Husejer eller hans Befuldmægtigede at udfylde nærværende Skema.

**Beboelsesskemaet.** Alle i Ejendommen boende Personer opføres med deres fulde Navne og øvrige i Skemaet forlangte Oplysninger, uanset om de midlertidig er fraværende.

**Tillægsskema I.** (Se Bagsiden). Paa dette Skema opføres **udenbys eller i Udlandet boende Personer**, der driver Forretning, Haandværk eller anden selvstændig Næringsdrift i Ejendommen.

**Tillægsskema II.** (Se Bagsiden). Forsaa vidt **Ejeren af Ejendommen** har Bopæl udenfor Aarhus, opføres hans Navn, Stilling og Adresse paa dette Skema.

**Tillægsskema III.** (Se Bagsiden). Herpaa opføres **inden- og udenlandske Selskaber, Foreninger og Institutioner**, der har Kontor eller Forretningslokaler i Ejendommen.

**Tillægsskema IV.** (Se Bagsiden). Herpaa opføres alle **indenbys boende Personer**, som driver Forretning, Haandværk o. l. i Ejendommen.

Ifald der ikke er tilstrækkelig Plads paa det tilsendte Skema til alle Ejendommens Beboere, vil flere Skemaer kunne faas udleverede ved Henvendelse paa **Skattekontoret, Mejlgade 4, 1ste Sal.** (Aabent fra Kl. 9-2 og fra 4-6).

Aarhus Byraad, i Oktober 1920.

**Bemærk Bagsiden!**

#### Optælling.

(Foretages ved Byraadets Foranstaltning).

Mandkøn . . . . . 11

Kvindkøn . . . . . 11

Ialt . . . . . 22 Personer.

*Henri Mendel*



**Tillægsskema I.** Herpaa opføres udenbys eller i Udlandet boende Personer, der driver Forretning, Haandværk eller anden selvstændig Næringsdrift i Ejendommen.

Navn	Stilling	Adresse		
		Kommune	Gade og Nr.	Hvis udenfor Danmark, vedkommende Land

**Tillægsskema II.** Forsaavidt Ejeren af Ejendommen har Bopæl udenfor Aarhus, opføres hans (hendes) Navn, Stilling og Adresse paa dette Skema.

Navn	Stilling	Adresse		
		Kommune	Gade og Nr.	Hvis udenfor Danmark, vedkommende Land

**Tillægsskema III.** Herpaa opføres inden- og udenlandske Selskaber, Foreninger og Institutioner, der har Kontor eller Forretningslokaler i Ejendommen.

Selskabets eller Institutionens Navn	Forretnings Branche	Telefon Nr.	Forsaavidt Selskabet er hjemmehørende udenfor Aarhus, opføres her Opholdskommunens Navn Er Selskabet hjemmehørende i Udlandet anføres Navnet paa Selskabets herværende Repræsentant
Livsforsikringselskabet „JYLLAND“ gensidigt.	Livsforsikringselskabet „JYLLAND“ gensidigt.	2080	

**Tillægsskema IV.** Herpaa opføres alle indenbys boende Personer, som driver Forretning, Haandværk o. l. i Ejendommen.

Firma Navn	Indehaverens Navn	Forretnings Branche	Telefon Nr.	Privat Bopæl
Alfred Biers' Efterfølger	Kolzer Christensen.	Buenteravn.	4917 4918	Kollegade 34.

**Antal Beboelseslejligheder.**

(Udfyldes af Ejeren eller Viceværten).

Antal	I Ejendommen findes:
	Beboelseslejligheder med 1 Værelse og Køkken
do.	— 2 Værelser
do.	— 3 do. uden Pigeværelse
do.	— 3 do. med do.
do.	— 4 do. uden do.
do.	— 4 do. med do.
do.	— 5 do.
/	do. — 6 do. <i>uden do.</i>
do.	— 7 do. og derover

At samtlige Personer og Selskaber m. v., som har lejet Lejlighed eller Lokaler, bor eller driver Forretning i forannævnte Ejendom, er optagne paa denne Liste, bevidnes.

Aarhus, den *Oktober* 1920.

Ejerenes Navn: Livsforsikringselskabet „JYLLAND“ gensidigt.

Ejerenes Bopæl: *Pjessgade 2, Aarhus.*

*[Signature]*  
Ejerenes eller Viceværtenes **Underskrift.**

# Mandtalsliste

over

## Personer, Selskaber, Foreninger og Institutioner,

der benytter Lokaler

### i ovennævnte Ejendom.

**I** Henhold til Lov af 15. Maj 1875 § 21, jfr. § 22, paahviler det under Strafansvar vedkommende Husejer eller hans Befuldmægtigede at udfylde nærværende Skema.

**Beboelseskemaet.** Alle i Ejendommen boende Personer opføres med deres fulde Navne og øvrige i Skemaet forlangte Oplysninger, uanset om de midlertidig er fraværende.

**Tillægsskema I.** (Se Bagsiden). Paa dette Skema opføres **udenbys eller i Udlandet boende Personer**, der driver Forretning, Haandværk eller anden selvstændig Næringsdrift i Ejendommen.

**Tillægsskema II.** (Se Bagsiden). Forsaavidt **Ejeren af Ejendommen** har Bopæl udenfor Aarhus, opføres hans Navn, Stilling og Adresse paa dette Skema.

**Tillægsskema III.** (Se Bagsiden). Herpaa opføres **inden- og udenlandske Selskaber, Foreninger og Institutioner**, der har Kontor eller Forretningslokaler i Ejendommen.

**Tillægsskema IV.** (Se Bagsiden). Herpaa opføres alle **indenbys boende Personer**, som driver Forretning, Haandværk o. l. i Ejendommen.

Ifald der ikke er tilstrækkelig Plads paa det tilsendte Skema til alle Ejendommens Beboere, vil flere Skemaer kunne faas udleverede ved Henvendelse paa **Skattekontoret, Mejlgade 4, 1ste Sal.** (Aabent fra Kl. 9-2 og fra 4-6).

Aarhus Byraad, i Oktober 1920.

**Bemærk Bagsiden!**

#### Optælling.

(Foretages ved Byraadets Foranstaltning).

Mandkøn . . . . . 6

Kvindkøn . . . . . 5

Ialt . . . . . 11 Personer.

Beboelseskema.

7, 2

Opførelse i Rækkefølge saaledes: Forhus, Sidehus, Baghus. (Kælder, Stue, 1. Sal o. s. v.)	Samtlige Beboere af begge Køn. <b>Fulde Navn.</b> Ved Børn uden Navne sættes »Dreng« eller »Pige«. Det almindelig benyttede Fornavn understreges. (Mellem hver Familie maa der helst være en Linies Mellemrum).	Fødselsaar	Fødselsdag	Fødeby. Hvis udenfor Danmark om Vedkommende har Indfødsret.	Stilling i Husstanden (Husfader, Husmoder, Son, Datter, Plejesøn, Plejedatter, Slægtning, Tjenste, Logerende).	Gift, ugift, Enke, Enke-mand, Fraskilt eller Separeret.	Stand eller Livsstilling. Stillingen betegnes saaledes, at det kan ses, om Vedkommende er Principal eller Medhjælper, f. Eks. Snedkermester, Snedkersvend, Lærling o. s. v.	Husleje af Beboelseslejligheden samt Antal Værelser. Loft og Pigeværelser medregnes ikke. Denne Kubik udfyldes af Ejeren eller Viceværtten personlig. Antal Værelser Aarlig Leje Kr.	Arbejdsgeberens Navn og Bopæl, forsaa vidt selvstændig Virksomhed ikke drives.	Forsaa vidt Tilflytning til Aarhus er sket i det sidste Aar, da		Hvis Flytning indenfor Aarhus Bygrænse er sket i det sidste Aar, da		Hvor undervises de paa denne Liste optagne Børn mellem 6 og 14 Aar? Gaar de i en offentlig Skole, maa dennes Navn anføres. Gaar de i Privatskole, anføres Bestyrerens Navn. Hvis Børn over 7 Aar ikke søger Skole, maa Grunden herfor anføres.	Plejbørn. Udfor Plejbørn sættes sjaas i denne Kubik.
										naar? (Dato og Aantal?)	hvorfra? (By, Gade og HusNr.)	Bopælen Oktober Flyttedag 1919 (Gade og HusNr.)	Andre Bopæle siden Oktober Flyttedag 1919 (Gade og HusNr.)		
1. Sal	✓ Einar Lassen	1889	9/1	Søbyvold	Husfader	Gift	Købmand	5. 1000/4 ✓							
	Nauey	1892	29/12	Koningsgaard	Husmoder	"	"								
	Erna	1910	24/12	Malling	Datter	"	"								
	✓ Alfred Edvig Jensen	1899	22/18	Saleo	Tjeneste	Gift	Lærke								
2. Sal	✓ Olga Cathrine Gjernd Miller	1880	9/3	Stre	Ennemoder	Enke	"	4. 1700 ✓							
	✓ Olga Martha Miller	1888	13/10	Corbns	Søstatter	Ugift	Postkontorist								
	✓ Berthel Christian Olgaard Jensen	1897	2/10	Thisted	Logerende	"	Anticassistent								
	✓ Helge Hansine Spang	1882	2/10	Frederiksberg	Logerende	"	Lærer								
3. Sal	✓ Jens Konradson	1865	16/12	Tandborg	Husfader	Gift	Agent	3. 350 ✓							
	Dorthea Kathrine Konradson	1861	16/12	Sal	Husmoder	"	"								
	Viby Tang Konradson	1907	16/4	Kangswang	Søn	"	"								

Kirkegaard  
Rensskole

**Tillægsskema I.** Herpaa opføres udenbys eller i Udlandet boende Personer, der driver Forretning, Haandværk eller anden selvstændig Næringsdrift i Ejendommen.

Navn	Stilling	Adresse		
		Kommune	Gade og Nr.	Hvis udenfor Danmark, vedkommende Land

**Tillægsskema II.** Forsaavidt Ejeren af Ejendommen har Bopæl udenfor Aarhus, opføres hans (hendes) Navn, Stilling og Adresse paa dette Skema.

Navn	Stilling	Adresse		
		Kommune	Gade og Nr.	Hvis udenfor Danmark, vedkommende Land

**Tillægsskema III.** Herpaa opføres inden- og udenlandske Selskaber, Foreninger og Institutioner, der har Kontor eller Forretningslokaler i Ejendommen.

Selskabets eller Institutionens Navn	Forretnings Branche	Telefon Nr.	Forsaavidt Selskabet er hjemmehørende udenfor Aarhus, opføres her Opholdskommunens Navn Er Selskabet hjemmehørende i Udlandet anføres Navnet paa Selskabets herværende Repræsentant

**Tillægsskema IV.** Herpaa opføres alle indenbys boende Personer, som driver Forretning, Haandværk o. l. i Ejendommen.

Firma Navn	Indehaverens Navn	Forretnings Branche	Telefon Nr.	Privat Bopæl
<i>A.C. Møllers Effekter</i>	<i>Einar Lassen</i>	<i>Mel &amp; Gryd</i>	<i>555</i>	<i>Ryesgade 2a</i>

**Antal Beboelseslejligheder.**

(Udfyldes af Ejeren eller Viceværten).

Antal	I Ejendommen findes:
	Beboelseslejligheder med 1 Værelse og Køkken
	do. — 2 Værelser
<i>1</i>	do. — 3 do. uden Pigeværelse
	do. — 3 do. med do.
	do. — 4 do. uden do.
<i>1</i>	do. — 4 do. med do.
<i>1</i>	do. — 5 do.
	do. — 6 do.
	do. — 7 do. og derover

At samtlige Personer og Selskaber m. v., som har lejet Lejlighed eller Lokaler, bor eller driver Forretning i forannævnte Ejendom, er optagne paa denne Liste, bevidnes.

Aarhus, den *25. Okt* 1920.

Ejers Navn: *Einar Lassen*

Ejers Bopæl: *Ryesgade 2a*

Ejers eller Viceværts Underskrift.



Distrikt Nr.

Løbe-Nr.:

Gade: Ryegade

Afhentes den

Husnummer: 4

# Mandtalsliste

over

## Personer, Selskaber, Foreninger og Institutioner,

der benytter Lokaler

### i ovennævnte Ejendom.

**I** Henhold til Lov af 15. Maj 1875 § 21, jfr. § 22, paahviler det under Strafansvar vedkommende Husejer eller hans Befuldmægtigede at udfylde nærværende Skema.

**Beboelsesskemaet.** Alle i Ejendommen boende Personer opføres med deres fulde Navne og øvrige i Skemaet forlangte Oplysninger, uanset om de midlertidig er fraværende.

**Tillægsskema I.** (Se Bagsiden). Paa dette Skema opføres **udenbys eller i Udlandet boende Personer**, der driver Forretning, Haandværk eller anden selvstændig Næringsdrift i Ejendommen.

**Tillægsskema II.** (Se Bagsiden). Forsaaavidt **Ejeren af Ejendommen** har Bopæl udenfor Aarhus, opføres hans Navn, Stilling og Adresse paa dette Skema.

**Tillægsskema III.** (Se Bagsiden). Herpaa opføres **inden- og udenlandske Selskaber, Foreninger og Institutioner**, der har Kontor eller Forretningslokaler i Ejendommen.

**Tillægsskema IV.** (Se Bagsiden). Herpaa opføres alle **indenbys boende Personer**, som driver Forretning, Haandværk o. l. i Ejendommen.

Ifald der ikke er tilstrækkelig Plads paa det tilsendte Skema til alle Ejendommens Beboere, vil flere Skemaer kunne faas udleverede ved Henvendelse paa **Skattekontoret, Mejlgade 4, 1ste Sal.** (Aabent fra Kl. 9-2 og fra 4-6).

Aarhus Byraad, i Oktober 1920.

**Bemærk Bagsiden!**

#### Optælling.

(Foretages ved Byraadets Foranstaltning).

Mandkøn . . . . . 5

Kvindekøn . . . . . 1

Ialt . . . . . 6 Personer.

Beboelseskema.

4

Opføres i Rækkefølge saaledes: Forhus, Sidehus, Baghus. (Kælder, Stue, 1. Sal o. s. v.)	Samtlige Beboere af begge Kon.		Fødselsaar	Fødselsdag	Fødeby. Hvis udenfor Danmark om Vedkommende har Indfødsret.	Stilling i Husstanden (Husfader, Husmoder, Søn, Datter, Plejesøn, Plejedatter, Slægtning, Tyende, Logerende).	Gift, ugift, Enke, Enke-mand, Fraskilt eller Separeret.	Stand eller Livsstilling. Stillingen betegnes saaledes, at det kan ses, om Vedkommende er Principal eller Medhjælper, f. Eks. Snedkermester, Snedkersvend, Lærling o. s. v.	Husleje af Beboelseslejligheden samt Antal Værelser. Loft- og Pigeværelser medregnes ikke. Denne Rubrik udfyldes af Ejeren eller Viceværtten personlig.	Arbejdsgiverens Navn og Bopæl. forsaauidt selvstændig Virksomhed ikke drives.	Forsaauidt Tillyfytning til Aarhus er sket i det sidste Aar, da		Hvis Flytning indenfor Aarhus Bygrænse er sket i det sidste Aar, da		Hvor undervises de paa denne Liste opførte Børn mellem 6 og 14 Aar? Gaar de i en offentlig Skole, maa dennes Navn anføres. Gaar de i Privatskole, anføres Bostyrelsens Navn. Hvis Børn over 7 Aar ikke søger Skole, maa Grunden heril anføres.	Plejebørn. Udfor Plejebørn sættes navn i denne Rubrik.
	naar? (Dato og Aartal?)	hvorfra? (By, Gade og HusNr.)									Bopælen Oktober Flyttedag 1919 (Gade og HusNr.)	Andre Bopæle siden Oktober Flyttedag 1919 (Gade og HusNr.)				
1. Række	✓	Edvard Christian Nielsen	1869	20/1	Korsør			Ligehandler	3 Værelser og Bænk 2500 kr.							
2. Række	✓	Tigge Michael Julius Lerche	1865	29/9		Husfader		Tandtekniker	7 Værelser 1000 kr.							
	✓	Elma Clara Lerche	1876	2/12		Husmoder										
	✓	Thuid Erik Lerche	1901	12/12		Søn										
	✓	Joseph Emil Rafu	1871	25/11	Korsør	Logerende	Ugift	Foldassistent								
3. Række	✓	Nils Jensen Marius Nielsen	1876	10/10	Selstrup	Husfader		Transekter, Spejlskær	2 Værelser 400 kr.						Nørrebygade 7	

18/10

**Tillægsskema I.** Herpaa opføres udenbys eller i Udlandet boende Personer, der driver Forretning, Haandværk eller anden selvstændig Næringsdrift i Ejendommen.

Navn	Stilling	Adresse		
		Kommune	Gade og Nr.	Hvis udenfor Danmark, vedkommende Land

**Tillægsskema II.** Forsaavidt Ejeren af Ejendommen har Bopæl udenfor Aarhus, opføres hans (hendes) Navn, Stilling og Adresse paa dette Skema.

Navn	Stilling	Adresse		
		Kommune	Gade og Nr.	Hvis udenfor Danmark, vedkommende Land

**Tillægsskema III.** Herpaa opføres inden- og udenlandske Selskaber, Foreninger og Institutioner, der har Kontor eller Forretningslokaler i Ejendommen.

Selskabets eller Institutionens Navn	Forretnings Branche	Telefon Nr.	Forsaavidt Selskabet er hjemmehørende udenfor Aarhus, opføres her Opholdskommunens Navn Er Selskabet hjemmehørende i Udlandet anføres Navnet paa Selskabets herværende Repræsentant

**Tillægsskema IV.** Herpaa opføres alle indenbys boende Personer, som driver Forretning, Haandværk o. l. i Ejendommen.

Firma Navn	Indehaverens Navn	Forretnings Branche	Telefon Nr.	Privat Bopæl
<i>Edvard Christian Nielsen</i>	<i>Edvard Christian Nielsen</i>	<i>Sigerhandler</i>	<i>1597</i>	<i>Ryesgade 4.</i>
<i>Edw. Christoffersen</i>	<i>Edw. Christoffersen</i>	<i>Baghandler</i>		<i>gl. Nørrekegade 21</i>

**Antal Beboelseslejligheder.**

(Udfyldes af Ejeren eller Viceværtens)

Antal	I Ejendommen findes:			
	Beboelseslejligheder med 1 Værelse og Køkken			
/	do.	- 2	Værelser	
/	do.	- 3	do. uden Pigeværelse	
	do.	- 3	do. med do.	
	do.	- 4	do. uden do.	
	do.	- 4	do. med do.	
	do.	- 5	do.	
/	do.	- 6	do.	
/	do.	- 7	do. og derover	

At samtlige Personer og Selskaber m. v., som har lejet Lejlighed eller Lokaler, bor eller driver Forretning i forannævnte Ejendom, er optagne paa denne Liste, bevidnes.

Aarhus, den *25. Oktober* 1920.

Ejers Navn: *Herr. Dautmann*

Ejers Bopæl: *Ryesgade 6*

*Herr. Dautmann*  
Ejers eller Viceværtens Underskrift.

Distrikt Nr.

LøbeNr.: 2836

GadeRyesgade

Afhentes den

Husnummer: 6

# Mandtalsliste

over

## Personer, Selskaber, Foreninger og Institutioner,

der benytter Lokaler

i ovennævnte Ejendom.

I Henhold til Lov af 15. Maj 1875 § 21, jfr. § 22, paahviler det under Strafansvar vedkommende Husejer eller hans Befuldmægtigede at udfylde nærværende Skema.

**Beboelseskemaet.** Alle i Ejendommen boende Personer opføres med deres fulde Navne og øvrige i Skemaet forlangte Oplysninger, uanset om de midlertidig er fraværende.

**Tillægsskema I.** (Se Bagsiden). Paa dette Skema opføres **udenbys eller i Udlandet boende Personer**, der driver Forretning, Haandværk eller anden selvstændig Næringsdrift i Ejendommen.

**Tillægsskema II.** (Se Bagsiden). Forsaavidt **Ejeren af Ejendommen** har Bopæl udenfor Aarhus, opføres hans Navn, Stilling og Adresse paa dette Skema.

**Tillægsskema III.** (Se Bagsiden). Herpaa opføres **inden- og udenlandske Selskaber, Foreninger og Institutioner**, der har Kontor eller Forretningslokaler i Ejendommen.

**Tillægsskema IV.** (Se Bagsiden). Herpaa opføres alle **indenbys boende Personer**, som driver Forretning, Haandværk o. l. i Ejendommen.

Ifald der ikke er tilstrækkelig Plads paa det tilsendte Skema til alle Ejendommens Beboere, vil flere Skemaer kunne faas udleverede ved Henvendelse paa **Skattekontoret, Mejlgade 4, 1ste Sal.** (Aabent fra Kl. 9-2 og fra 4-6).

Aarhus Byraad, i Oktober 1920.

**Bemærk Bagsiden!**

### Optælling.

(Foretages ved Byraadets Foranstaltning).

Mandkøn . . . . . 5

Kvindekøn . . . . . 5

Ialt . . . . . 9 Personer.



**Tillægsskema I.** Herpaa opføres udenbys eller i Udlandet boende Personer, der driver Forretning, Haandværk eller anden selvstændig Næringsdrift i Ejendommen.

Navn	Stilling	Adresse		
		Kommune	Gade og Nr.	Hvis udenfor Danmark, vedkommende Land

**Tillægsskema II.** Forsaavidt Ejeren af Ejendommen har Bopæl udenfor Aarhus, opføres hans (hendes) Navn, Stilling og Adresse paa dette Skema.

Navn	Stilling	Adresse		
		Kommune	Gade og Nr.	Hvis udenfor Danmark, vedkommende Land

**Tillægsskema III.** Herpaa opføres inden- og udenlandske Selskaber, Foreninger og Institutioner, der har Kontor eller Forretningslokaler i Ejendommen.

Selskabets eller Institutionens Navn	Forretnings Branche	Telefon Nr.	Forsaavidt Selskabet er hjemmehørende udenfor Aarhus, opføres her Opholdskommunens Navn
			Er Selskabet hjemmehørende i Udlandet anføres Navnet paa Selskabets herværende Repræsentant

**Tillægsskema IV.** Herpaa opføres alle indenbys boende Personer, som driver Forretning, Haandværk o. l. i Ejendommen.

Firma Navn	Indehaverens Navn	Forretnings Branche	Telefon Nr.	Privat Bopæl
<i>Heinr. Sambmann</i>	<i>Heinr. Sambmann</i>	<i>Ledelmejeri - Kinkeltjørn</i>	<i>714</i>	<i>Ryesgade 6.</i>
<i>Chr. Iben Mogensen</i>	<i>Chr. Iben Mogensen</i>	<i>Bündermejeri</i>	<i>5593</i>	<i>— 6.</i>

**Antal Beboelseslejligheder.**

(Udfyldes af Ejeren eller Viceværtten).

Antal	I Ejendommen findes:			
	Beboelseslejligheder med 1 Værelse og Køkken			
	do.	— 2	Værelser	
	do.	— 3	do. uden	Pigeværelse
	do.	— 3	do. med	do.
	do.	— 4	do. uden	do.
<i>1</i>	do.	— 4	do. med	do.
<i>1</i>	do.	— 5	do.	
	do.	— 6	do.	
	do.	— 7	do. og	derover

At samtlige Personer og Selskaber m. v., som har lejet Lejlighed eller Lokaler, bor eller driver Forretning i forannævnte Ejendom, er optagne paa denne Liste, bevidnes.

Aarhus, den *23 Oktober* 1920.

Ejerenes Navn: *Heinr. Sambmann*

Ejerenes Bopæl: *Ryesgade 6*

*Heinr. Sambmann*  
Ejerenes eller Viceværtens Underskrift.

skrift i Ejendommen.  
udenfor Danmark,  
ommende Land  
Skema.  
udenfor Danmark,  
ommende Land  
Ejendommen.  
udenfor Aarhus,  
nens Navn  
landet anføres Navnet  
Repræsentant  
at Bopæl  
ghed eller Lokaler,  
ne Liste, bevidnes.

Distrikt Nr.

LøbeNr.: 2837

Gade: Ryegade

Afhentes den

Husnummer: 8.

# Mandtalsliste

over

## Personer, Selskaber, Foreninger og Institutioner,

der benytter Lokaler

### i ovennævnte Ejendom.

**I** Henhold til Lov af 15. Maj 1875 § 21, jfr. § 22, paahviler det under Strafansvar vedkommende Husejer eller hans Befuldmægtigede at udfylde nærværende Skema.

**Beboelsesskemaet.** Alle i Ejendommen boende Personer opføres med deres fulde Navne og øvrige i Skemaet forlangte Oplysninger, uanset om de midlertidig er fraværende.

**Tillægsskema I.** (Se Bagsiden). Paa dette Skema opføres **udenbys eller i Udlandet boende Personer**, der driver Forretning, Haandværk eller anden selvstændig Næringsdrift i Ejendommen.

**Tillægsskema II.** (Se Bagsiden). Forsaavidt **Ejeren af Ejendommen** har Bopæl udenfor Aarhus, opføres hans Navn, Stilling og Adresse paa dette Skema.

**Tillægsskema III.** (Se Bagsiden). Herpaa opføres **inden- og udenlandske Selskaber, Foreninger og Institutioner**, der har Kontor eller Forretningslokaler i Ejendommen.

**Tillægsskema IV.** (Se Bagsiden). Herpaa opføres alle **indenbys boende Personer**, som driver Forretning, Haandværk o. l. i Ejendommen.

Ifald der ikke er tilstrækkelig Plads paa det tilsendte Skema til alle Ejendommens Beboere, vil flere Skemaer kunne faas udleverede ved Henvendelse paa **Skattekontoret, Mejlgade 4, 1ste Sal.** (Aabent fra Kl. 9-2 og fra 4-6).

Aarhus Byraad, i Oktober 1920.

**Bemærk Bagsiden!**

#### Optælling.

(Foretages ved Byraadets Foranstaltning).

Mandkøn . . . . . /

Kvindekøn . . . . . /

Ialt . . . . . / Personer.

Beboelseskema. 8

Opføres i Rækkefølge saaledes: Forhus, Sidehus, Baghus. (Kælder, Stue, 1. Sal o. s. v.)	Samtlige Beboere af begge Køn.		Fødselsaar	Fødselsdag	Fødeby. Hvis udenfor Danmark om Vedkommende har Indfødsret.	Stilling i Husholdningen (Husfader, Husmoder, Sø, Datter, Plejesøn, Plejedatter, Slegtning, Tyende, Løgerende).	Gift, ugift, Enke, Enke-mand, Fraskilt eller Separeret.	Stand eller Livsstilling. Stillingen betegnes saaledes, at det kan ses, om Vedkommende er Principal eller Medhjælper, f. Eks. Snedkermester, Snedkersvend, Lærling o. s. v.	Husleje af Beboelsenslejligheden samt Antal Værelser. Loft og Pipeværcher medregnes ikke. Denne Rubrik udfyldes af Ejeren eller Værten personlig.		Arbejdsgiverens Navn og Bopæl, forsaa vidt selvstændig Virksomhed ikke drives.	Forsaa vidt Tillyfytning til Aarhus er sket i det sidste Aar, da		Hvis Flytning indenfor Aarhus Bygrænse er sket i det sidste Aar, da		Hvor undervises de paa denne Liste opførte Børn mellem 6 og 14 Aar? Gaar de i en offentlig Skole, maa dennes Navn anføres. Gaar de i Privatskole, anføres Bestyrerens Navn. Hvis Børn over 7 Aar ikke søger Skole, maa Grunden hertil anføres.	Plejebørn. Udfør Plejebørn sættes sjældent i denne Rubrik.
	naar? (Dato og Aarstal?)	hvorfra? (By, Gade og Hus-Nr.)							Bopælen Oktober Flyttedag 1919 (Gade og Hus-Nr.)	Andre Bopæle siden Oktober Flyttedag 1919 (Gade og Hus-Nr.)							
	Hans Hagen		1895	5/5	København							1810	Holding				



**Tillægsskema I.** Herpaa opføres udenbys eller i Udlandet boende Personer, der driver Forretning, Haandværk eller anden selvstændig Næringsdrift i Ejendommen.

Navn	Stilling	Adresse		
		Kommune	Gade og Nr.	Hvis udenfor Danmark, vedkommende Land

**Tillægsskema II.** Forsaavidt Ejeren af Ejendommen har Bopæl udenfor Aarhus, opføres hans (hendes) Navn, Stilling og Adresse paa dette Skema.

Navn	Stilling	Adresse		
		Kommune	Gade og Nr.	Hvis udenfor Danmark, vedkommende Land
<i>Willelme Cortzen</i>	<i>Mohmand</i>	<i>Thaads Holme Strandby</i>		

**Tillægsskema III.** Herpaa opføres inden- og udenlandske Selskaber, Foreninger og Institutioner, der har Kontor eller Forretningslokaler i Ejendommen.

Selskabets eller Institutionens Navn	Forretnings Branche	Telefon Nr.	Forsaauidt Selskabet er hjemmehørende udenfor Aarhus, opføres her Opholdskommunens Navn
			Er Selskabet hjemmehørende i Udlandet anføres Navnet paa Selskabets herværende Repræsentant
<i>A/S A.M. Hisebryggeri &amp; Sønner</i>	<i>Egehandel</i>	<i>5296</i>	<i>København</i>
<i>A/S Rosco</i>	<i>Wortermakleri</i>	<i>3536</i>	<i>do</i>
<i>Overby Cai Hansen</i>			<i>Roskilde</i>

**Tillægsskema IV.** Herpaa opføres alle indenbys boende Personer, som driver Forretning, Haandværk o. l. i Ejendommen.

Firma Navn	Indehaverens Navn	Forretnings Branche	Telefon Nr.	Privat Bopæl

**Antal Beboelseslejligheder.**

(Udfyldes af Ejeren eller Viceværtten).

Antal	I Ejendommen findes:
	Beboelseslejligheder med 1 Værelse og Køkken
do.	— 2 Værelser
do.	— 3 do. uden Pigeværelse
do.	— 3 do. med do.
do.	— 4 do. uden do.
do.	— 4 do. med do.
do.	— 5 do.
do.	— 6 do.
do.	— 7 do. og derover

*3 Forretningslokaler*

At samtlige Personer og Selskaber m. v., som har lejet Lejlighed eller Lokaler, bor eller driver Forretning i forannævnte Ejendom, er optagne paa denne Liste, bevidnes.

Aarhus, den *26/10/1920*

Ejerenes Navn:

*Willelme Cortzen*

Ejerenes Bopæl:

Ejeren eller Viceværtens Underskrift.

Distrikt Nr.

Løbe-Nr.:

2838

Gade/Ryegade

Husnummer:

10

Afhentes den

# Mandtalsliste

over

## Personer, Selskaber, Foreninger og Institutioner,

der benytter Lokaler

i ovennævnte Ejendom.

**I** Henhold til Lov af 15. Maj 1875 § 21, jfr. § 22, paahviler det under Strafansvar vedkommende Husejer eller hans Befuldmægtigede at udfylde nærværende Skema.

**Beboelseskemaet.** Alle i Ejendommen boende Personer opføres med deres fulde Navne og øvrige i Skemaet forlangte Oplysninger, uanset om de midlertidig er fraværende.

**Tillægsskema I.** (Se Bagsiden). Paa dette Skema opføres **udenbys eller i Udlandet boende Personer**, der driver Forretning, Haandværk eller anden selvstændig Næringsdrift i Ejendommen.

**Tillægsskema II.** (Se Bagsiden). Forsaavidt **Ejeren af Ejendommen** har Bopæl udenfor Aarhus, opføres hans Navn, Stilling og Adresse paa dette Skema.

**Tillægsskema III.** (Se Bagsiden). Herpaa opføres **inden- og udenlandske Selskaber, Foreninger og Institutioner**, der har Kontor eller Forretningslokaler i Ejendommen.

**Tillægsskema IV.** (Se Bagsiden). Herpaa opføres alle **indenbys boende Personer**, som driver Forretning, Haandværk o. l. i Ejendommen.

Ifald der ikke er tilstrækkelig Plads paa det tilsendte Skema til alle Ejendommens Beboere, vil flere Skemaer kunne faas udleverede ved Henvendelse paa **Skattekontoret, Mejlgade 4, 1ste Sal.** (Aabent fra Kl. 9-2 og fra 4-6).

Aarhus Byraad, i Oktober 1920.

**Bemærk Bagsiden!**

### Optælling.

(Foretages ved Byraadets Foranstaltning).

Mandkøn . . . . . 8

Kvindkøn . . . . . 9

Ialt . . . 17 Personer.

Beboelseskema. 10

Opføres i Rækkefølge saaledes: Forhus, Sidehus, Baghus. (Kælder, Stue, 1. Sal o. s. v.)	Samtlige Beboere af begge Kon.		Fødselsaar	Fødselsdag	Fødeby. Hvis udenfor Danmark om Vedkommende har Indfødsret.	Stilling i Husstanden (Husfader, Husmoder, Son, Datter, Plejeson, Plejedatter, Slægting, Tyende, Løgerende).	Gift, ugift, Enke, Enkemand, Fraskilt eller Separeret.	Stand eller Livsstilling. Stillingen betegnes saaledes, at det kan ses, om Vedkommende er Principal eller Medhjælper, f. Eks. Snekmester, Snekmestervend, Lærling o. s. v.	Husleje af Beboelseligheden samt Antal Værelser. Loft- og Pigeværcher medregnes ikke. Denne Rubrik udfyldes af Ejeren eller Viceværtten personlig.	Arbejdsgiverens Navn og Bopæl. forsaa vidt selvstændig Virksomhed ikke drives.	Forsaa vidt Tillytning til Aarhus er sket i det sidste Aar, da		Hvis Flytning indenfor Aarhus Bygrænse er sket i det sidste Aar, da		Hvor undervises de paa denne Liste opførte Børn mellem 6 og 14 Aar? Gaar de i en offentlig Skole, maas denes Navn anføres. Gaar de i Privatskole, anføres Bestyrerens Navn. Hvis Børn over 7 Aar ikke søger Skole, maas Grunden hertil anføres.	Plejebørn. Udfor Plejebørn sættes navn i denne Rubrik.
	Antal Værelser	Aarlig Leje Kr.									Naar? (Dato og Aarstal?)	Hvorfra? (By, Gade og Hus-Nr.)	Bopælen Oktober Flyttedag 1919 (Gade og Hus-Nr.)	Andre Bopæle siden Oktober Flyttedag 1919 (Gade og Hus-Nr.)		
1. Sal	Hans Møllgaard		1874	12/10	Ålbæk	Husfader	Gift	Håndværker	4	600						
"	Hilskine		1870	23/4	Ringø	Husmoder	"	"								
"	Valborg		1899	18/7	Odense	Datter	Ugift	Ekspedient								
"	Henny		1901	17/9	"	Søn	"	Guldsmed								
"	Richard		1908	19/6	Aarhus	"	"	"								
"	Kathrine Overgaard Nielsen		1902	10/4	"	Hjælpesiger	"	Ekspedient								
2. Sal	Olfen Krogh		1875	26/10	Nyby	Hjælpesiger	Gift	Lagfører	7	1200						
"	Gude		1882	7/6	Kommunehjælper	Husmoder	"	Maaskest og Tjener								
"	Elisabeth Kibæk		1916	27/9	Aarhus	Datter	"	"								
"	Johann Mathias Jensen		1898	14/1	Ålbæk	Tjener	Ugift	Hjælpesiger								
"	Margrethe Mors		1896	13/6	A. Kibæk	Lagfører	Ugift	Maaskest og Tjener								
1. Sal	Julius Olaf Ebbøy		1888	4/2	Nyby	Husfader	Gift	ek. med. Jernkøkker	2	250						
"	Johann Abelson Ebbøy		1888	19/7	Odense	Husmoder	"	"								
"	Hendrik Henriksen Kibæk		1908	4/9	Odense	Søn	Ugift	"								
"	Erik Ebbøy Kibæk		1911	27/1	Aarhus	Datter	"	"								
2. Sal	Barnum Pedersen		1840	5/11	Bjerg	Lagfører	Ugift	forst. Skredder								
3. Sal	Agnete Rasmussen		1889	25/5	Bjerg	Hjælpesiger	"	Maaskest								

8  
9  
17

Kaninvej 71.  
Lillebavn. *T* Kaninvej 71. Jørgensenvej 138.

*M.*

**Tillægsskema I.** Herpaa opføres udenbys eller i Udlandet boende Personer, der driver Forretning, Haandværk eller anden selvstændig Næringsdrift i Ejendommen.

Navn	Stilling	Adresse		
		Kommune	Gade og Nr.	Hvis udenfor Danmark, vedkommende Land
Charles A. Jensen	Bestyrer	Viby	Engshavn 17	
H. F. Andersen	Hovmester	Hobro	Hauslysteds 10-12	

**Tillægsskema II.** Forsaavidt Ejeren af Ejendommen har Bopæl udenfor Aarhus, opføres hans (hendes) Navn, Stilling og Adresse paa dette Skema.

Navn	Stilling	Adresse		
		Kommune	Gade og Nr.	Hvis udenfor Danmark, vedkommende Land

**Tillægsskema III.** Herpaa opføres inden- og udenlandske Selskaber, Foreninger og Institutioner, der har Kontor eller Forretningslokaler i Ejendommen.

Selskabets eller Institutionens Navn	Forretnings Branche	Telefon Nr.	Forsaavidt Selskabet er hjemmehørende udenfor Aarhus, opføres her Opholdskommunens Navn Er Selskabet hjemmehørende i Udlandet anføres Navnet paa Selskabets henværende Repræsentant

**Tillægsskema IV.** Herpaa opføres alle indenbys boende Personer, som driver Forretning, Haandværk o. l. i Ejendommen.

Firma Navn	Indehaverens Navn	Forretnings Branche	Telefon Nr.	Privat Bopæl
La. Premieri	L. Mitzgaard	Hængevarer	336	1. skolevej

**Antal Beboelseslejligheder.**

(Udfyldes af Ejeren eller Viceværtten).

Antal	I Ejendommen findes:
	Beboelseslejligheder med 1 Værelse og Køkken
2	do. — 2 Værelser
	do. — 3 do. uden Pigeværelse
	do. — 3 do. med do.
1	do. — 4 do. uden do.
	do. — 4 do. med do.
	do. — 5 do.
	do. — 6 do.
2	do. — 7 do. og derover

At samtlige Personer og Selskaber m. v., som har lejet Lejlighed eller Lokaler, bor eller driver Forretning i forannævnte Ejendom, er optagne paa denne Liste, bevidnes.

Aarhus, den 27 Oktober, 1920.

Ejeren Navn:

L. Mitzgaard

Ejeren Bopæl:

Prygade 10 E

L. Mitzgaard

Ejeren eller Viceværtens Underskrift.

# Mandtalsliste

over

## Personer, Selskaber, Foreninger og Institutioner,

der benytter Lokaler

i ovennævnte Ejendom.

**I** Henhold til Lov af 15. Maj 1875 § 21, jfr. § 22, paahviler det under Strafansvar vedkommende Husejer eller hans Befuldmægtigede at udfylde nærværende Skema.

**Beboelseskemaet.** Alle i Ejendommen boende Personer opføres med deres fulde Navne og øvrige i Skemaet forlangte Oplysninger, uanset om de midlertidig er fraværende.

**Tillægsskema I.** (Se Bagsiden). Paa dette Skema opføres **udenbys eller i Udlandet boende Personer**, der driver Forretning, Haandværk eller anden selvstændig Næringsdrift i Ejendommen.

**Tillægsskema II.** (Se Bagsiden). Forsaavidt **Ejeren af Ejendommen** har Bopæl udenfor Aarhus, opføres hans Navn, Stilling og Adresse paa dette Skema.

**Tillægsskema III.** (Se Bagsiden). Herpaa opføres **inden- og udenlandske Selskaber, Foreninger og Institutioner**, der har Kontor eller Forretningslokaler i Ejendommen.

**Tillægsskema IV.** (Se Bagsiden). Herpaa opføres alle **indenbys boende Personer**, som driver Forretning, Haandværk o. l. i Ejendommen.

Ifald der ikke er tilstrækkelig Plads paa det tilsendte Skema til alle Ejendommens Beboere, vil flere Skemaer kunne faas udleverede ved Henvendelse paa **Skattekontoret, Mejlgade 4, 1ste Sal.** (Aabent fra Kl. 9-2 og fra 4-6).

Aarhus Byraad, i Oktober 1920.

**Bemærk Bagsiden!**

  
 Optælling.  
 (Foretages ved Byraadets Foranstaltning).  
 Mandkøn .....  
 Kvindekøn .... 3  
 Ialt ... 3 Personer.

Beboelseskema.

10

Opføres i Rækkefølge saaledes: Forhus, Sidehus, Baghus. (Kælder, Stue, 1. Sal o. s. v.)	Samtlige Beboere af begge Køn.		Fødselsaar	Fødselsdag	Fødeby. Hvis udenfor Danmark om Vedkommende har Indfødsret.	Stilling i Husstanden (Husfader, Husmoder, Son, Datter, Plejesøn, Plejedatter, Slegtning, Tyende, Logerende).	Gift, ugift, Enke, Enke-mand, Fraskilt eller Separeret.	Stand eller Livsstilling. Stillingen betegnes saaledes, at det kan ses, om Vedkommende er Principal eller Medhjælper, f. Eks. Snedker-mester, Snedkersvend, Lærling o. s. v.	Husleje af Beboelseslejligheden samt Antal Værelser. Løfts- og Pigeværelser medregnes ikke. Denne Rubrik udfyldes af Ejeren eller Værestarten personlig.		Arbejdsgiverens Navn og Bopæl, forsaa vidt selvstændig Virksomhed ikke drives.	Forsaa vidt Tilflytning til Aarhus er sket i det sidste Aar, da		Hvis Flytning indenfor Aarhus Bygrænse er sket i det sidste Aar, da		Hvor undervises de paa denne Liste opførte Børn mellem 6 og 14 Aar? Gaar de i en offentlig Skole, saa dennes Navn anføres. Gaar de i Privatskole, anføres Bestyrerens Navn. Hvis Børn over 7 Aar ikke søger Skole, saa Grunden herfor anføres.	Plejebørn. Udfør Plejebørn sættes sjædt i denne Rubrik.
	naar? (Dato og Aarstal?)	hvorfra? (By, Gade og HusNr.)							Bopælen Oktober Flyttedag 1919 (Gade og HusNr.)	Andre Bopæle siden Oktober Flyttedag 1919 (Gade og HusNr.)							
29.	Anna Petersen	1876	1871	1871	Rohor	Hjerte. Hjemm.			1.	250 Kr.							
	Gustav Hedvig Petersen	1877	1912	1912	Aarhus.	Barn.											
Stue	Oluf Sophie Jørgensen	1874	1871	1871	Hjørvund				32	150 Kr.							

**Tillægsskema I.** Herpaa opføres udenbys eller i Udlandet boende Personer, der driver Forretning, Haandværk eller anden selvstændig Næringsdrift i Ejendommen.

Navn	Stilling	Adresse		
		Kommune	Gade og Nr.	Hvis udenfor Danmark, vedkommende Land

**Tillægsskema II.** Forsaavidt Ejeren af Ejendommen har Bopæl udenfor Aarhus, opføres hans (hendes) Navn, Stilling og Adresse paa dette Skema.

Navn	Stilling	Adresse		
		Kommune	Gade og Nr.	Hvis udenfor Danmark, vedkommende Land

**Tillægsskema III.** Herpaa opføres inden- og udenlandske Selskaber, Foreninger og Institutioner, der har Kontor eller Forretningslokaler i Ejendommen.

Selskabets eller Institutionens Navn	Forretnings Branche	Telefon Nr.	Forsaavidt Selskabet er hjemmehørende udenfor Aarhus, opføres her Opholdskommunens Navn
			Er Selskabet hjemmehørende i Udlandet anføres Navnet paa Selskabets herværende Repræsentant

**Tillægsskema IV.** Herpaa opføres alle indenbys boende Personer, som driver Forretning, Haandværk o. l. i Ejendommen.

Firma Navn	Indehaverens Navn	Forretnings Branche	Telefon Nr.	Privat Bopæl
H. C. Poulsen	H. C. Poulsen	Kommissionsforretning	3904	Kornbøntegade 19 <sup>III</sup>
P. D. Busck & Skumpel	P. D. Busck & Skumpel			
Sulvite & Gravør anbefalt	P. D. Busck & Hustru Arbohr			

**Antal Beboelseslejligheder.**

(Udfyldes af Ejeren eller Viceværtten).

Antal	I Ejendommen findes:
1	Beboelseslejligheder med 1 Værelse og Køkken
do.	— 2 Værelser
do.	— 3 do. uden Pigeværelse
do.	— 3 do. med do.
do.	— 4 do. uden do.
do.	— 4 do. med do.
do.	— 5 do.
do.	— 6 do.
do.	— 7 do. og derover

At samtlige Personer og Selskaber m. v., som har lejet Lejlighed eller Lokaler, bor eller driver Forretning i forannævnte Ejendom, er optagne paa denne Liste, bevidnes.

Aarhus, den 25 Oktober 1920.

Ejerenes Navn:

P. D. Busck, Adv.

Ejerenes Bopæl:

Buscksgade 15

Busck

Ejerenes eller Viceværtens Underskrift.

Distrikt Nr.

Afhentes den

LøbeNr.: 2840

Gade: Ryegade

Husnummer: 14

# Mandtalsliste

over

## Personer, Selskaber, Foreninger og Institutioner,

der benytter Lokaler

### i ovennævnte Ejendom.

**I** Henhold til Lov af 15. Maj 1875 § 21, jfr. § 22, paahviler det under Strafansvar vedkommende Husejer eller hans Befuldmægtigede at udfylde nærværende Skema.

**Beboelsesskemaet.** Alle i Ejendommen boende Personer opføres med deres fulde Navne og øvrige i Skemaet forlangte Oplysninger, uanset om de midlertidig er fraværende.

**Tillægsskema I.** (Se Bagsiden). Paa dette Skema opføres **udenbys eller i Udlandet boende Personer**, der driver Forretning, Haandværk eller anden selvstændig Næringsdrift i Ejendommen.

**Tillægsskema II.** (Se Bagsiden). Forsaavidt **Ejeren af Ejendommen** har Bopæl udenfor Aarhus, opføres hans Navn, Stilling og Adresse paa dette Skema.

**Tillægsskema III.** (Se Bagsiden). Herpaa opføres **inden- og udenlandske Selskaber, Foreninger og Institutioner**, der har Kontor eller Forretningslokaler i Ejendommen.

**Tillægsskema IV.** (Se Bagsiden). Herpaa opføres alle **indenbys boende Personer**, som driver Forretning, Haandværk o. l. i Ejendommen.

Ifald der ikke er tilstrækkelig Plads paa det tilsendte Skema til alle Ejendommens Beboere, vil flere Skemaer kunne faas udleverede ved Henvendelse paa **Skattekontoret, Mejlgade 4, 1ste Sal.** (Aabent fra Kl. 9-2 og fra 4-6).

Aarhus Byraad, i Oktober 1920.

**Bemærk Bagsiden!**

#### Optælling.

(Foretages ved Byraadets Foranstaltning).

Mandkøn . . . . . 5

Kvindekøn . . . . . 5

Ialt . . . . . 10 Personer.



Beboelseskema. 14

Opføres i Rækkefølge saaledes: Forhus, Sidehus, Baghus. (Kælder, Stue, I. Sal o. s. v.)	Samtlige Beboere af begge Køn.		Fødselsaar	Fødselsdag	Fødeby. Hvis udenfor Danmark om Vedkommende har Indfødsret.	Stilling i Husstanden (Husfader, Husmoder, Son, Datter, Plejeson, Plejedatter, Slægtning, Tyende, Løgende).	Gift, ugift, Enke, Enkemand, Fraskilt eller Separeret.	Stand eller Livsstilling. Stillingen betegnes saaledes, at det kan ses, om Vedkommende er Principal eller Medhjælper, f. Eks. Snedkermester, Snedkersvend, Lærling o. s. v.	Husleje af Beboelsesloftlejligheden samt Antal Værelser. Loft- og Pigeværelser medregnes ikke. Denne Rubrik udfyldes af Ejeren eller Viceværtten personlig.	Arbejdsgiverens Navn og Bopæl, forsaa vidt selvstændig Virksomhed ikke drives.	Forsaa vidt Tillytning til Aarhus er sket i det sidste Aar, da		Hvis Flytning indenfor Aarhus Bygrænse er sket i det sidste Aar, da		Hvor undervises de paa denne Liste opførte Børn mellem 6 og 14 Aar? Gaar de i en offentlig Skole, maa dennes Navn anføres. Gaar de i Privatskole, anføres Bestyrerens Navn. Hvis Børn over 7 Aar ikke søger Skole, maa Grunden hertil anføres.	Plejebørn. Udfør Plejebørn sættes nede i denne Rubrik.
	naar? (Dato og Aarstal?)	hvorfra? (By, Gade og HusNr.)									Bopælen Oktober Flyttedag 1919 (Gade og HusNr.)	Andre Bopæle siden Oktober Flyttedag 1919 (Gade og HusNr.)				
✓ Marie Mathrine Jensen	1876	27/2	Ørnstedshøj	ugift	Ticokagekædet	37.	400	✓								
✓ Anne Marie Kristine Jensen	1873	25/1	Thorsing	ugift	Medhjælper											
✓ Hermann Emanuel Jacobsen	1867	9/5	Maarslet	Søn fader gift	Lunnevej	37.	500	✓								
✓ Anne Christine	1869	11/5	Penslev	Husmoder gift												
✓ Ernst Valdemar	1872	11/1	Sæters	Søn ugift	Redegøder											
✓ Harald Christian Emanuel	1888	14/4														
✓ Alf Georg Jacobsen	1878	18/4	Nystrøbing ul.	Stomme skid	4	17.	100	✓								
✓ Karen Christine Jensen	1836	13/1	Skive	Husmoder Enke	Skovdomsundersøttelse	37.	200	✓								
✓ Leonelle Jacobsen	1854	27/2	Lurvig. La	Husmoder Enke	Skovdomsundersøttelse	37	150	✓								
✓ Laurits Peter Nielsen	1871	10/4	Sonderbysing	Løgende ugift	Arbejdsmand											

5K  
10

**Tillægsskema I.** Herpaa opføres udenbys eller i Udlandet boende Personer, der driver Forretning, Haandværk eller anden selvstændig Næringsdrift i Ejendommen.

Navn	Stilling	Adresse		
		Kommune	Gade og Nr.	Hvis udenfor Danmark, vedkommende Land

**Tillægsskema II.** Forsaavidt Ejeren af Ejendommen har Bopæl udenfor Aarhus, opføres hans (hendes) Navn, Stilling og Adresse paa dette Skema.

Navn	Stilling	Adresse		
		Kommune	Gade og Nr.	Hvis udenfor Danmark, vedkommende Land

**Tillægsskema III.** Herpaa opføres inden- og udenlandske Selskaber, Foreninger og Institutioner, der har Kontor eller Forretningslokaler i Ejendommen.

Selskabets eller Institutionens Navn	Forretnings Branche	Telefon Nr.	Forsaavidt Selskabet er hjemmehørende udenfor Aarhus, opføres her Opholdskommunens Navn
			Er Selskabet hjemmehørende i Udlandet anføres Navnet paa Selskabets henværende Repræsentant

**Tillægsskema IV.** Herpaa opføres alle indenbys boende Personer, som driver Forretning, Haandværk o. l. i Ejendommen.

Firma Navn	Indehaverens Navn	Forretnings Branche	Telefon Nr.	Privat Bopæl
<i>Udstyrmagasinet</i>	<i>Maria Katrine Jensen</i>	<i>Trikolage</i>	<i>2864</i>	<i>Byggestr. 14 F</i>
	<i>Herman Jacobsen</i>	<i>Urnemagerforretning</i>	<i>3865</i>	<i>II</i>

**Antal Beboelseslejligheder.**

(Udfyldes af Ejeren eller Viceværten).

Antal	I Ejendommen findes:			
	Beboelseslejligheder med 1 Værelse og Køkken			
	do.	— 2	Værelser	
<i>Balk.</i>	<i>2</i>	do.	— 3	do. uden Pigeværelse
<i>Verk.</i>	<i>2</i>	do.	— 3	do. med do.
	do.	— 4	do. uden do.	
	do.	— 4	do. med do.	
	do.	— 5	do.	
	do.	— 6	do.	
	do.	— 7	do. og derover	

At samtlige Personer og Selskaber m. v., som har lejet Lejlighed eller Lokaler, bor eller driver Forretning i forannævnte Ejendom, er optagne paa denne Liste, bevidnes.

Aarhus, den *25/10* 1920.

Ejers Navn:

*Bergart Randler*

Ejers Bopæl:

*Manngårdsg. (Prætor)*

*H. C. Jacobsen*  
Viceværts Underskrift.

# Mandtalsliste

over

## Personer, Selskaber, Foreninger og Institutioner,

der benytter Lokaler

i ovennævnte Ejendom.

**I** Henhold til Lov af 15. Maj 1875 § 21, jfr. § 22, paahviler det under Strafansvar vedkommende Husejer eller hans Befuldmægtigede at udfylde nærværende Skema.

**Beboelseskemaet.** Alle i Ejendommen boende Personer opføres med deres fulde Navne og øvrige i Skemaet forlangte Oplysninger, uanset om de midlertidig er fraværende.

**Tillægsskema I.** (Se Bagsiden). Paa dette Skema opføres **udenbys eller i Udlandet boende Personer**, der driver Forretning, Haandværk eller anden selvstændig Næringsdrift i Ejendommen.

**Tillægsskema II.** (Se Bagsiden). Forsaavidt **Ejeren af Ejendommen** har Bopæl uden for Aarhus, opføres hans Navn, Stilling og Adresse paa dette Skema.

**Tillægsskema III.** (Se Bagsiden). Herpaa opføres **inden- og udenlandske Selskaber, Foreninger og Institutioner**, der har Kontor eller Forretningslokaler i Ejendommen.

**Tillægsskema IV.** (Se Bagsiden). Herpaa opføres alle **indenbys boende Personer**, som driver Forretning, Haandværk o. l. i Ejendommen.

Ifald der ikke er tilstrækkelig Plads paa det tilsendte Skema til alle Ejendommens Beboere, vil flere Skemaer kunne faas udleverede ved Henvendelse paa **Skattekontoret, Mejlgade 4, 1ste Sal.** (Aabent fra Kl. 9-2 og fra 4-6).

Aarhus Byraad, i Oktober 1920.

**Bemærk Bagsiden!**

Optælling.  
(Foretages ved Byraadets Foranstaltning).  
Mandkøn . . . . . *11*  
Kvindkøn . . . . . *9*  
Ialt. . . . . *20* Personer.

Beboelseskema. 16

Opføres i Rækkefølge saaledes: Forhus, Sidehus, Baghus. (Kælder, Stue, I. Sal o. s. v.)	Samtlige Beboere af begge Køn.		Fødselsaar	Fødselsdag	Fødeby. Hvis udenfor Danmark om Vedkommende har Indfødsret.	Stilling i Husstanden (Husfader, Husmoder, Son, Datter, Plejeson, Plejedatter, Slægtning, Tjenste, Logerende).	Gift, ugift, Enke, Enke-mand, Fraskilt eller Separeret.	Stand eller Livsstilling. Stillingen betegnes saaledes, at det kan ses, om Vedkommende er Principal eller Medhjælper, f. Eks. Snekker-mester, Snekkersvend, Lærling o. s. v.	Husleje af Beboelseslejligheden samt Antal Værelser. Løfts- og Pigeværelser medregnes ikke. Denne Rubrik udfyldes af Ejeren eller Vicevareren personlig.		Arbejdsgiverens Navn og Bopæl, forsaavidt selvstændig Virksomhed ikke drives.	Forsaauidt Tillytning til Aarhus er sket i det sidste Aar, da		Hvis Flytning indenfor Aarhus Bygrænse er sket i det sidste Aar, da		Hvor undervises de paa denne Liste opførte Børn mellem 6 og 14 Aar? Gaar de i en offentlig Skole, maa dennes Navn anføres. Gaar de i Privatskole, anføres Bestyrerens Navn. Hvis Børn over 7 Aar ikke søger Skole, maa Grunden hertil anføres.	Plejebørn. Udfor Plejebørn sættes sjaas i denne Rubrik.
	naar? (Dato og Aarstal?)	hvorfra? (By, Gade og HusNr.)							Bopælen Oktober Flyttedag 1919 (Gade og HusNr.)	Andre Bopæle siden Oktober Flyttedag 1919 (Gade og HusNr.)							
	✓	Jens Jørgensen	1893	25/7	Aalborg		ugift	Byghandler				1/4 10	J. Thomsen Vindgade 24	W. Thomsen Vindgade 24			
I. Sal.	✓	Carer Adolfs Lauritz Bertke	1878	4/1	Dartmo	Husfader	gift	Papirhandler	6	1000							
		Patricia Bertke	1878	9/12	Sailby Grenaa	Husmoder	"										
	✓	Esther Bertke	1901	29/11	Aarhu	Søster	"	Sjæstemskriver									
		Svend Bertke	1909	13/2	"	Søn	"										
		Katrine Bertke	1910	28/7	"	Søster	"										
	✓	Kai Albert Pech Kähler	1898	5/2	Aalborg	Logerende	ugift	Dekorativ									
	✓	Charis Rude Klauum	1897	29/6	Hobro	"	"	Fabrikant									
II. Sal.	✓	Pörrn Jensen	1861	7/8	Solskov	Husfader	gift	Sens. Sergent	6	900			J. P. S. Clausen				
		Tekline Jensen	1864	23/12	Fraugde	Husmoder	"										
	✓	Kristian Marius Kær	1886	22/1	Assens, Aariagst	Logerende	gift	Førelænsfører						J. P. S. Clausen			
	✓	Margrethe Jørgen Skelballe	1892	7/2	Jesum	Logerende	gift	Medhjælper						Fotograf. Skindhedevej			
	✓	Peter Christensen Teglberg	73	5/4	Starup, pr. Laderslev.	Logerende	ugift	Fotograf									
Beboelse		✓															
I. Sal. Høje	✓	Martin Jørgensen	1861	1/6	Udsøed	Enke	"		2	200							
	✓	Karin Marie Jørgensen	1871	2/10	Odense	Datter	"	Sjæst.									
1 <sup>de</sup> Sal t. v.	✓	Nils Christian Forlieb-Jørgensen	1872	1/4	Aarhus	Husfader	gift	Skudbrønsmand	2	200			J. E. Christensen Hammelvej				
		Jenny Marie Jørgensen	1891	2/12	Edelhoff	Husmoder	"		0	00							
		Edith Marie Jørgensen	1916	1/12	Aabyhoej	Datter	"										
	✓	Anna Mathine Jørgensen	1905	3/3	Edelhoff	Logerende	ugift	Modist						Kentte Jørgensen Strømsgade 14			
2. Sal. t. h.	✓	Eulchinten Christensen	1881	21/7	Hedenham.	Husfader	2. m.	Musikdirektor	1	150							

**Tillægsskema I.** Herpaa opføres udenbys eller i Udlandet boende Personer, der driver Forretning, Haandværk eller anden selvstændig Næringsdrift i Ejendommen.

Navn	Stilling	Adresse		
		Kommune	Gade og Nr.	Hvis udenfor Danmark, vedkommende Land
<i>Huismoder Bansen</i>				

**Tillægsskema II.** Forsaavidt Ejeren af Ejendommen har Bopæl udenfor Aarhus, opføres hans (hendes) Navn, Stilling og Adresse paa dette Skema.

Navn	Stilling	Adresse		
		Kommune	Gade og Nr.	Hvis udenfor Danmark, vedkommende Land

**Tillægsskema III.** Herpaa opføres inden- og udenlandske Selskaber, Foreninger og Institutioner, der har Kontor eller Forretningslokaler i Ejendommen.

Selskabets eller Institutionens Navn	Forretnings Branche	Telefon Nr.	Forsaavidt Selskabet er hjemmehørende udenfor Aarhus, opføres her Opholdskommunens Navn	
			Er Selskabet hjemmehørende i Udlandet anføres Navnet paa Selskabets herværende Repræsentant	
<i>Huismoder Bansen</i>	<i>Lake og Parfimer</i>	<i>2995</i>	<i>Veiergade 7</i>	<i>Köbenhavn B.</i>

**Tillægsskema IV.** Herpaa opføres alle indenbys boende Personer, som driver Forretning, Haandværk o. l. i Ejendommen.

Firma Navn	Indehaverens Navn	Forretnings Branche	Telefon Nr.	Privat Bopæl
<i>W. Jensen</i>	<i>W. P. Jensen</i>	<i>Øl og Vin</i>	<i>5083</i>	<i>Ryergade 15</i>
<i>J. Jensen</i>	<i>J. Jensen</i>	<i>Gartner</i>	<i>495</i>	<i>Ryergade 16</i>
<i>Polstyggede Papirforretning</i>	<i>A. A. Bertze</i>	<i>Papirhandler</i>	<i>835</i>	<i>Ryergade 16</i>
<i>Arthur Andersen</i>	<i>Arthur Andersen</i>	<i>Kontor</i>	<i>2040</i>	<i>Ryergade 35</i>
<i>Carlchinteman</i>	<i>Carlchinteman</i>	<i>Musikinstrumenthal</i>	<i>3767</i>	<i>Ryergade 16</i>

**Antal Beboelseslejligheder.**

(Udfyldes af Ejeren eller Viceværtten)

Antal	Ejendommen findes:
<i>1</i>	Beboelseslejligheder med 1 Værelse og Køkken
<i>2</i>	do. — 2 Værelser
	do. — 3 do. uden Pigeværelse
	do. — 3 do. med do.
	do. — 4 do. uden do.
	do. — 4 do. med do.
	do. — 5 do.
<i>2</i>	do. — 6 do.
	do. — 7 do. og derover

At samtlige Personer og Selskaber m. v., som har lejet Lejlighed eller Lokaler, bor eller driver Forretning i forannævnte Ejendom, er optagne paa denne Liste, bevidnes.

Aarhus, den *29. 10* 1920.

Ejers Navn:

*N. Clausen*

Ejers Bopæl:

*Bropald 17<sup>1</sup>*

Ejers eller Viceværtens Underskrift.

*N. Clausen*

*Fabrikant Clausen  
Bropald*

Næringsdrift i Ejendommen.

Distrikt Nr.

Løbe-Nr.: 2842

Udvis udenfor Danmark, vedkommende Land

Afhentes den

Gade: Ryegade

Husnummer: 18.

lette Skema.

Udvis udenfor Danmark, vedkommende Land

# Mandtalsliste

over

## Personer, Selskaber, Foreninger og Institutioner,

der benytter Lokaler

### i ovennævnte Ejendom.

aler i Ejendommen.

omhørende udenfor Aarhus, udskommens Navn  
e i Udlandet anføres Navnet  
ærende Repræsentant

København B.

**I** Henhold til Lov af 15. Maj 1875 § 21, jfr. § 22, paahviler det under Strafansvar vedkommende Husejer eller hans Befuldmægtigede at udfylde nærværende Skema.

**Beboelsesskemaet.** Alle i Ejendommen boende Personer opføres med deres fulde Navne og øvrige i Skemaet forlangte Oplysninger, uanset om de midlertidig er fraværende.

**Tillægsskema I.** (Se Bagsiden). Paa dette Skema opføres **udenbys eller i Udlandet boende Personer**, der driver Forretning, Haandværk eller anden selvstændig Næringsdrift i Ejendommen.

**Tillægsskema II.** (Se Bagsiden). Forsaavidt **Ejeren af Ejendommen** har Bopæl udenfor Aarhus, opføres hans Navn, Stilling og Adresse paa dette Skema.

**Tillægsskema III.** (Se Bagsiden). Herpaa opføres **inden- og udenlandske Selskaber, Foreninger og Institutioner**, der har Kontor eller Forretningslokaler i Ejendommen.

**Tillægsskema IV.** (Se Bagsiden). Herpaa opføres alle **indenbys boende Personer**, som driver Forretning, Haandværk o. l. i Ejendommen.

Ifald der ikke er tilstrækkelig Plads paa det tilsendte Skema til alle Ejendommens Beboere, vil flere Skemaer kunne faas udleverede ved Henvendelse paa **Skattekontoret, Mejlgade 4, 1ste Sal.** (Aabent fra Kl. 9-2 og fra 4-6).

Aarhus Byraad, i Oktober 1920.

Lejlighed eller Lokaler, i denne Liste, bevidnes.

**Bemærk Bagsiden!**

#### Optælling.

(Foretages ved Byraadets Foranstaltning).

Mandkøn . . . . . 3

Kvindkøn . . . . . 3

Ialt . . . . . 6 Personer.

skrift.

Beboelseskema. 18

Opføres i Rækkefølge saaledes: Forhus, Sidehus, Baghus. (Kælder, Stue, 1. Sal o. s. v.)	Samtlige Beboere af begge Køn.		Fødselsaar	Fødselsdag	Fødeby. Hvis udenfor Danmark om Vedkommende har Indfødsret.	Stilling i Husstandon (Husfader, Husmoder, Son, Datter, Plejeson, Plejedatter, Slægtning, Tyende, Løgende).	Gift, ugift, Enke, Enke-mand, Fraskilt eller Separeret.	Stand eller Livsstilling. Stillingen betegnes saaledes, at det kan ses, om Vedkommende er Principal eller Medhjælper, f. Eks. Snedkermester, Snedkersvend, Lærling o. s. v.	Husleje af Beboelseslejligheden samt Antal Værelser. Tøftis- og Pipeværcher medregnes ikke. Denne Rubrik udfyldes af Ejeren eller Viceværtten personlig. Antal Aarlig Leje Værelser	Arbejdsgiverens Navn og Bopæl, forsaa vidt selvstændig Virksomhed ikke drives.	Forsaa vidt Tilflytning til Aarhus er sket i det sidste Aar, da		Hvis Flytning indenfor Aarhus Bygrænse er sket i det sidste Aar, da		Hvor undervises de paa denne Liste opførte Børn mellem 6 og 14 Aar? Gaar de i en offentlig Skole, maa dennes Navn anføres. Gaar de i Privatskole, anføres Bestyrerens Navn. Hvis Børn over 7 Aar ikke søger Skole, maa Grunden herfor anføres.	Plejebørn. Udfor Plejebørn sættes »Ja« i denne Rubrik.
	naar? (Dato og Aarstal?)	hvorfra? (By, Gade og Hus-Nr.)									Bopælen Oktober Flyttedag 1919 (Gade og Hus-Nr.)	Andre Bopæle siden Oktober Flyttedag 1919 (Gade og Hus-Nr.)				
1 <sup>te</sup> Sal	✓	Ludvig Christian Grandjean	1880	3/9	Aarhus	Husfader		Overretssagfører								
		Agnete Jennine Grandjean	1894	18/9	Salling	Hustru										
		Ludvig Christian Grandjean	1920	2/6	Salling	Søn										
		Lilla Wilhelmine Grandjean	1899	20/6	Aarhus	Husassistent										
2 <sup>de</sup> Sal	✓	Jens Peter Jensen	1862	4/8	Aarhus	Husfader		Grundsmægler								
		Ella Jensen f. Wism.	1860	21/12	Hammov Bygd.	Hustru										

1100. ✓  
5 Vær.

5 Vær 1100 ✓

3/6

**Tillægsskema I.** Herpaa opføres udenbys eller i Udlandet boende Personer, der driver Forretning, Haandværk eller anden selvstændig Næringsdrift i Ejendommen.

Navn	Stilling	Adresse		
		Kommune	Gade og Nr.	Hvis udenfor Danmark, vedkommende Land

**Tillægsskema II.** Forsaauidt Ejeren af Ejendommen har Bopæl udenfor Aarhus, opføres hans (hendes) Navn, Stilling og Adresse paa dette Skema.

Navn	Stilling	Adresse		
		Kommune	Gade og Nr.	Hvis udenfor Danmark, vedkommende Land

**Tillægsskema III.** Herpaa opføres inden- og udenlandske Selskaber, Foreninger og Institutioner, der har Kontor eller Forretningslokaler i Ejendommen.

Selskabets eller Institutionens Navn	Forretnings Branche	Telefon Nr.	Forsaauidt Selskabet er hjemmehørende udenfor Aarhus, opføres her Opholdskommunens Navn Er Selskabet hjemmehørende i Udlandet anføres Navnet paa Selskabets herværende Repræsentant

**Tillægsskema IV.** Herpaa opføres alle indenbys boende Personer, som driver Forretning, Haandværk o. l. i Ejendommen.

Firma Navn	Indehaverens Navn	Forretnings Branche	Telefon Nr.	Privat Bopæl

**Antal Beboelseslejligheder.**

(Udfyldes af Ejeren eller Viceværtten).

Antal	I Ejendommen findes:
	Beboelseslejligheder med 1 Værelse og Køkken
	do. — 2 Værelser
	do. — 3 do. uden Pigeværelse
	do. — 3 do. med do.
2	do. — 4 do. uden do.
	do. — 4 do. med do.
	do. — 5 do.
	do. — 6 do.
	do. — 7 do. og derover

At samtlige Personer og Selskaber m. v., som har lejet Lejlighed eller Lokaler, bor eller driver Forretning i forannævnte Ejendom, er optagne paa denne Liste, bevidnes.

Aarhus, den 25<sup>de</sup> M 1920.

Ejeren Navn:

Ejeren Bopæl:

Ejeren eller Viceværtens Underskrift.



Distrikt Nr.

Løbe-Nr.: 2843

Gade: Ryegade

Husnummer: 20

Afhentes den

# Mandtalsliste

over

## Personer, Selskaber, Foreninger og Institutioner,

der benytter Lokaler

### i ovennævnte Ejendom.

**I** Henhold til Lov af 15. Maj 1875 § 21, jfr. § 22, paahviler det under Strafansvar vedkommende Husejer eller hans Befuldmægtigede at udfylde nærværende Skema.

**Beboelsesskemaet.** Alle i Ejendommen boende Personer opføres med deres fulde Navne og øvrige i Skemaet forlangte Oplysninger, uanset om de midlertidig er fraværende.

**Tillægsskema I.** (Se Bagsiden). Paa dette Skema opføres **udenbys eller i Udlandet boende Personer**, der driver Forretning, Haandværk eller anden selvstændig Næringsdrift i Ejendommen.

**Tillægsskema II.** (Se Bagsiden). Forsaa vidt **Ejeren af Ejendommen** har Bopæl udenfor Aarhus, opføres hans Navn, Stilling og Adresse paa dette Skema.

**Tillægsskema III.** (Se Bagsiden). Herpaa opføres **inden- og udenlandske Selskaber, Foreninger og Institutioner**, der har Kontor eller Forretningslokaler i Ejendommen.

**Tillægsskema IV.** (Se Bagsiden). Herpaa opføres alle **indenbys boende Personer**, som driver Forretning, Haandværk o. l. i Ejendommen.

Ifald der ikke er tilstrækkelig Plads paa det tilsendte Skema til alle Ejendommens Beboere, vil flere Skemaer kunne faas udleverede ved Henvendelse paa **Skattekontoret, Mejlgade 4, 1ste Sal.** (Aabent fra Kl. 9-2 og fra 4-6).

Aarhus Byraad, i Oktober 1920.

**Bemærk Bagsiden!**

#### Optælling.

(Foretages ved Byraadets Foranstaltning).

Mandkøn . . . . . 2

Kvindekøn . . . . . 1

Ialt . . . . . 3 Personer.

Beboelseskema. 20

Opføres i Rækkefølge saaledes: Forhus, Sidehus, Baghus. (Kælder, Stue, I. Sal o. s. v.)	Samtlige Beboere af begge Køn. <b>Fulde Navn.</b> Ved Børn uden Navne sættes »Dreng« eller »Pige«. Det almindelig benyttede Fornavn understreges. (Mellem hver Familie maa der helst være en Linies Mellemrum).		Fødselsaar	Fødselsdag	Fødeby. Hvis udenfor Danmark om Vedkommende har Indfødsret.	Stilling i Husstanden (Husfader, Husmoder, Son, Datter, Plejesøn, Plejedatter, Slægtning, Tyende, Løgerende).	Gift, ugift, Enke, Enke-mand, Fraskilt eller Separeret.	Stand eller Livsstilling. Stillingen betegnes saaledes, at det kan ses, om Vedkommende er Principal eller Medhjælper, f. Eks. Snekker-mester, Snekkersvend, Lærling o. s. v.	Husleje af Beboelses-liglegheden samt Antal Værelser. Lofts- og Pigeværelser medregnes ikke. Denne Rubrik udfyldes af Ejeren eller Vice-vareren personlig.		Arbejdsgiverens Navn og Bopæl. forsaa vidt selvstændig Virksomhed ikke drives.	Forsaa vidt Tillyfning til Aarhus er sket i det sidste Aar, da		Hvis Flytning indenfor Aarhus Bygrænse er sket i det sidste Aar, da		Hvor undervises de paa denne Liste opførte Børn mellem 6 og 14 Aar? Gaar de i en offentlig Skole, maa dennes Navn anføres.  Gaar de i Privatskole, anføres Bestyrerens Navn. Hvis Børn over 7 Aar ikke søger Skole, maa Grunden herfor anføres.	Plejebørn. Udfor Plejebørn sættes vjæs i denne Rubrik.
	Antal Værelser	Aarlig Leje Kr.							naar? (Dato og Aarstal?)	hvorfra? (By, Gade og Hus-Nr.)		Bopælen Oktober Flyttedag 1919 (Gade og Hus-Nr.)	Andre Bopæle siden Oktober Flyttedag 1919 (Gade og Hus-Nr.)				
		Jørluis, 2. sal	Joni Holm Therkildsen (for Jørluis borhøjst)	Seifjor	Se ifjor	Enkefrue			4	600 ✓				Jannesteds			
- 2. -	Anders Laurisen		1893	7/10	Eggen Kirkebel		Ungkarl	Jarumalid	2	400 ✓	Narhvis Amtsholdende			do.			
- 3. -	Niels Laurisen		1850	10/2	Tæsthuys p. Mark	Enkemand		Materialforvalter	2	300 ✓	do.			do.			

2/3

**Tillægsskema I.** Herpaa opføres udenbys eller i Udlandet boende Personer, der driver Forretning, Haandværk eller anden selvstændig Næringsdrift i Ejendommen.

Navn	Stilling	Adresse		
		Kommune	Gade og Nr.	Hvis udenfor Danmark, vedkommende Land

**Tillægsskema II.** Forsaavidt Ejeren af Ejendommen har Bopæl udenfor Aarhus, opføres hans (hendes) Navn, Stilling og Adresse paa dette Skema.

Navn	Stilling	Adresse		
		Kommune	Gade og Nr.	Hvis udenfor Danmark, vedkommende Land

**Tillægsskema III.** Herpaa opføres inden- og udenlandske Selskaber, Foreninger og Institutioner, der har Kontor eller Forretningslokaler i Ejendommen.

Selskabets eller Institutionens Navn	Forretnings Branche	Telefon Nr.	Forsaauidt Selskabet er hjemmehørende udenfor Aarhus, opføres her Opholdskommunens Navn
			Er Selskabet hjemmehørende i Udlandet anføres Navnet paa Selskabets henværende Repræsentant
<i>Aarhus Amtsholdende a/s</i>	<i>Bladvirksomhed</i>	<i>179 2700</i>	

**Tillægsskema IV.** Herpaa opføres alle indenbys boende Personer, som driver Forretning, Haandværk o. l. i Ejendommen.

Firma Navn	Indehaverens Navn	Forretnings Branche	Telefon Nr.	Privat Bopæl

**Antal Beboelseslejligheder.**

(Udfyldes af Ejeren eller Viceværten).

Antal	I Ejendommen findes:
	Beboelseslejligheder med 1 Værelse og Køkken
<i>2</i>	do. -- 2 Værelser <i>og uden Køkken</i>
	do. -- 3 do. uden Pigeværelse
	do. -- 3 do. med do.
	do. -- 4 do. uden do.
<i>1</i>	do. -- 4 do. med do.
	do. -- 5 do.
	do. -- 6 do.
	do. -- 7 do. og derover

At samtlige Personer og Selskaber m. v., som har lejet Lejlighed eller Lokaler, bor eller driver Forretning i forannævnte Ejendom, er optagne paa denne Liste, bevidnes.

Aarhus, den *Oktr.* 1920.

Ejeren Navn: *Mr. Aarhus Amtsholdende*

Ejeren Bopæl: *E. Westhøll*

Ejeren eller Viceværtens Underskrift.

Distrikt Nr.

LøbeNr.: 2844

Gade: Ryegade

Husnummer: 22

Afhentes den

*N. Sørensen,  
Borings 67*

# Mandtalsliste

over

## Personer, Selskaber, Foreninger og Institutioner,

der benytter Lokaler

i ovennævnte Ejendom.

**I** Henhold til Lov af 15. Maj 1875 § 21, jfr. § 22, paahviler det under Strafansvar vedkommende Husejer eller hans Befuldmægtigede at udfylde nærværende Skema.

**Beboelsesskemaet.** Alle i Ejendommen boende Personer opføres med deres fulde Navne og øvrige i Skemaet forlangte Oplysninger, uanset om de midlertidig er fraværende.

**Tillægsskema I.** (Se Bagsiden). Paa dette Skema opføres **udenbys eller i Udlandet boende Personer**, der driver Forretning, Haandværk eller anden selvstændig Næringsdrift i Ejendommen.

**Tillægsskema II.** (Se Bagsiden). Forsaavidt **Ejeren af Ejendommen** har Bopæl udenfor Aarhus, opføres hans Navn, Stilling og Adresse paa dette Skema.

**Tillægsskema III.** (Se Bagsiden). Herpaa opføres **inden- og udenlandske Selskaber, Foreninger og Institutioner**, der har Kontor eller Forretningslokaler i Ejendommen.

**Tillægsskema IV.** (Se Bagsiden). Herpaa opføres alle **indenbys boende Personer**, som driver Forretning, Haandværk o. l. i Ejendommen.

Ifald der ikke er tilstrækkelig Plads paa det tilsendte Skema til alle Ejendommens Beboere, vil flere Skemaer kunne faas udleverede ved Henvendelse paa **Skattekontoret, Mejlgade 4, 1ste Sal.** (Aabent fra Kl. 9-2 og fra 4-6).

Aarhus Byraad, i Oktober 1920.

**Bemærk Bagsiden!**

### Optælling.

(Foretages ved Byraadets Foranstaltning).

Mandkøn . . . . .

Kvindekøn . . . . . 5

Ialt . . . . . 5 Personer.

Beboelseskema. 22

Opføres i Rækkefølge saaledes: Forhus, Sidehus, Baghus. (Kælder, Stue, I. Sal o. s. v.)	Samtlige Beboere af begge Køn. <b>Fulde Navn.</b> Ved Børn uden Navne sættes »Drengs eller »Piges. Det almindelig benyttede Fornavn understreges. (Mellen hver Familie maa der helst være en Linies Mellemrum).	Fødselsaar	Fødselsdag	Fødeby. Hvis udenfor Danmark om Vedkommende har Indfødsret.	Stilling i Husstanden (Husfader, Husmoder, Son, Datter, Plejeson, Plejedatter, Slægtning, Tyende, Logerende).	Gift, ugift, Enke, Enke-mand, Fraskilt eller Separeret.	Stand eller Livsstilling. Stillingen betegnes saaledes, at det kan ses, om Vedkommende er Principal eller Medhjælper, f. Eks. Snekker-mester, Snekkersvend, Lærling o. s. v.	Husleje af Beboelseskommunen samt Antal Værelser. Løbs og Pigeværelser medregnes ikke. Deres Kubik udfyldes af Ejeren eller Værelseren personlig. Antal Værelser Arlig Leje kr.	Arbejdsgiverens Navn og Bopæl, forsaauidt selvstændig Virksomhed ikke drives.	Forsaauidt Tillytning til Aarhus er sket i det sidste Aar, da		Hvis Flytning indenfor Aarhus Bygrænse er sket i det sidste Aar, da		Hvor underviser de paa denne Liste opførte Børn mellem 6 og 14 Aar? Gaa de i en offentlig Skole, maa dennes Navn anføres. Gaar de i Privatskole, anføres Bostyrerens Navn. Hvis Børn over 7 Aar ikke søger Skole, maa Grunden heril anføres.	Plejbørn. Udfor Plejbørn sættes »Jas i denne Rubrik.
										naar? (Dato og Aarstal?)	hvorfra? (By, Gade og Hus-Nr.)	Bopælen Oktober Flyttedag 1919 (Gade og Hus-Nr.)	Andre Bopæle siden Oktober Flyttedag 1919 (Gade og Hus-Nr.)		
Forhus.	Søster Marie Hildegardi	1872	2/3	Passau (Bayern)	H. Josef Søster	Ugift	Lærinde								
	Søster Jeanne Andrea	1888	7/6	København											
	Søster Marie Johanna	1892	4/1	Rendorf (Tyskland)											
	Søster Marie Celestine	1897	22/5	Schwientochlowitz (Schlesien)											
	Søster Marie Modesta	1873	3/2	Schreckendorf (Siedel)											

3 Søster af søster Jeanne Andrea og Marie Johanna. Sen i morges. F. Petersen. 11/12 udgår.

H. Lund Skifer.

9/12 1919 København, Frederiksberg 11/18.

**Tillægsskema I.** Herpaa opføres udenbys eller i Udlandet boende Personer, der driver Forretning, Haandværk eller anden selvstændig Næringsdrift i Ejendommen.

Navn	Stilling	Adresse		
		Kommune	Gade og Nr.	Hvis udenfor Danmark, vedkommende Land

**Tillægsskema II.** Forsaavidt Ejeren af Ejendommen har Bopæl udeaf Aarhus, opføres hans (hendes) Navn, Stilling og Adresse paa dette Skema.

Navn	Stilling	Adresse		
		Kommune	Gade og Nr.	Hvis udenfor Danmark vedkommende Land

**Tillægsskema III.** Herpaa opføres inden- og udenlandske Selskaber, Foreninger og Institutioner, der har Kontor eller Forretningslokaler i Ejendommen.

Selskabets eller Institutionens Navn	Forretnings Branche	Telefon Nr.	Forsaavidt Selskabet er hjemmehørende udenfor Aarhus, opføres her Opholdskommunens Navn Er Selskabet hjemmehørende i Udlandet anføres Navnet paa Selskabets herværende Repræsentant

**Tillægsskema IV.** Herpaa opføres alle indenbys boende Personer, som driver Forretning, Haandværk o. l. i Ejendommen.

Firma Navn	Indehaverens Navn	Forretnings Branche	Telefon Nr.	Privat Bopæl

**Antal Beboelseslejligheder.**

(Udfyldes af Ejeren eller Viceværten).

Antal	I Ejendommen findes:
	Beboelseslejligheder med 1 Værelse og Køkken
	do. — 2 Værelser
1	do. — 3 do. uden Pigeværelse
	do. — 3 do. med do.
	do. — 4 do. uden do.
	do. — 4 do. med do.
	do. — 5 do.
	do. — 6 do.
	do. — 7 do. og derover

At samtlige Personer og Selskaber m. v., som har lejet Lejlighed eller Lokaler, bor eller driver Forretning i forannævnte Ejendom, er optagne paa denne Liste, bevidnes.

Aarhus, den 26/10 1920.

Ejeren Navn: *Pet. Knud Rieffelke*

Ejeren Bopæl: *Ryegade 26.*

*P. Nissen.*  
Ejeren eller Viceværtens Underskrift.

Distrikt Nr.

LøbeNr.: 2845

Gade: Ryegade

Husnummer: 24

Afhentes den

# Mandtalsliste

over

## Personer, Selskaber, Foreninger og Institutioner,

der benytter Lokaler

i ovennævnte Ejendom.

**I** Henhold til Lov af 15. Maj 1875 § 21, jfr. § 22, paahviler det under Strafansvar vedkommende Husejer eller hans Befuldmægtigede at udfylde nærværende Skema.

**Beboelseskemaet.** Alle i Ejendommen boende Personer opføres med deres fulde Navne og øvrige i Skemaet forlangte Oplysninger, uanset om de midlertidig er fraværende.

**Tillægsskema I.** (Se Bagsiden). Paa dette Skema opføres **udenbys eller i Udlandet boende Personer**, der driver Forretning, Haandværk eller anden selvstændig Næringsdrift i Ejendommen.

**Tillægsskema II.** (Se Bagsiden). Forsaavidt **Ejeren af Ejendommen** har Bopæl udenfor Aarhus, opføres hans Navn, Stilling og Adresse paa dette Skema.

**Tillægsskema III.** (Se Bagsiden). Herpaa opføres **inden- og udenlandske Selskaber, Foreninger og Institutioner**, der har Kontor eller Forretningslokaler i Ejendommen.

**Tillægsskema IV.** (Se Bagsiden). Herpaa opføres alle **indenbys boende Personer**, som driver Forretning, Haandværk o. l. i Ejendommen.

Ifald der ikke er tilstrækkelig Plads paa det tilsendte Skema til alle Ejendommens Beboere, vil flere Skemaer kunne faas udleverede ved Henvendelse paa **Skattekontoret, Mejlgade 4, 1ste Sal.** (Aabent fra Kl. 9-2 og fra 4-6).

Aarhus Byraad, i Oktober 1920.

**Bemærk Bagsiden!**

### Optælling.

(Foretages ved Byraadets Foranstaltning).

Mandkøn . . . . . 8

Kvindekøn . . . . . 9

Ialt . . . . . 17 Personer.

Beboelseskema.

74

Opføres i Rækkefølge saaledes: Forhus, Sidehus, Baghus. (Kælder, Stue, 1. Sal o. s. v.)	Samtlige Beboere af begge Kon.		Fødselsaar	Fødselsdag	Fødeby. Hvis udenfor Danmark om Vedkommende har Indfødsret.	Stilling i Husstanden (Husfader, Husmoder, Son, Datter, Plejeson, Plejedatter, Slægtning, Tyende, Logerende).	Gift, ugift, Enke, Enke-mand, Fraskilt eller Separeret.	Stand eller Livsstilling. Stillingen betegnes saaledes, at det kan ses, om Vedkommende er Principal eller Medhjælper, f. Eks. Snedkermester, Snedkersvend, Lærling o. s. v.	Husleje af Beboelseslejligheden samt Antal Værelser. Løfte og Pigeværelser medregnes ikke. Denne Rubrik udfyldes af Ejeren eller Værtten personlig.	Arbejdsgiverens Navn og Bopæl, forsaavidt selvstændig Virksomhed ikke drives.	Forsaauidt Tilflytning til Aarhus er sket i det sidste Aar, da		Hvis Flytning indenfor Aarhus Bygrænse er sket i det sidste Aar, da		Hvor undervises de paa denne Liste opførte Børn mellem 6 og 14 Aar? Gaar de i en offentlig Skole, maas dennes Navn anføres. Gaar de i Privatskole, anføres Bestyrerens Navn. Hvis Børn over 7 Aar ikke søger Skole, maas Grunden hertil anføres.	Plejebørn. Udfor Plejebørn sættes sjaas i denne Rubrik.
	naar? (Dato og Aarstal?)	hvorfra? (By, Gade og Hus-Nr.)									Bopælen Oktober Flyttedag 1919 (Gade og Hus-Nr.)	Andre Bopæle siden Oktober Flyttedag 1919 (Gade og Hus-Nr.)				
Beboer	Jens Martinus Schmidt	1887	20/12	Mariager	Husfader	gift	Papirhandler									
	Severin Jensen Schmidt	1860	11/7	Skive	Husmoder	"										
1. Sal	Sorine Mathilde Kristine Bendixen	1871	7/7	Aarhus		ugift	Pensionatjer.									
	Gunda Bendixen	1908	20/3	Glostrup	Slægtning											
	Atled Nielsen	1904	16/11	Thisted	Husmoder	ugift										
"	Agge Peter Jensen	1898	15/8	Næstved	Husmoder	ugift	Skuespiller									
"	Carl Emil Carstensen	1889	24/6	Næstved	Husmoder	gift	Forskningsmedhjælper									
2. Sal	Alfred Thorsvald Thorsen	1884	2/11	Larbus	Husfader	gift	Instrumentmager									
"	Anna Thorsen	1888	9/10	Højby	Husmoder	"										
"	Hanna Elise Thorsen	1918	5/9	Skårup	Datter											
"	Ellen Margrethe Thorsen	1920	7/2	"	"											
"	Kirstine Jensen Møller	1901	11/11	Holstebro	Husmoder	ugift					1/5 1920	Taanby				
"	Anders J. V. Mørth	1891	22/1	Afrikøbing	Husmoder (Logerende)	ugift	Fogedbetjent				1/10 1920	Aabyhøj				
"	Frederik Wilhelm Olesen	1825	24/4	Ribe	Husfader	gift	Snedker.									
"	Johanne Marie Kristine Olesen	1875	17/10	Reby Ransø	Husmoder	gift										
"	Oluf Lillgaard Olesen	1902	7/1	Aarhus	Søn	ugift	Snedkerbetjent									
"	Jesper Vilhelm Johannes Arnskov	1898	9/4	Veene	Logerende	ugift	Børnlederværd									

A. Christiansen Absalonsgade  
J. b. Lund Vestergade 19

Ab  
Vestergade 43

8  
9K  
17



**Tillægsskema I.** Herpaa opføres udenbys eller i Udlandet boende Personer, der driver Forretning, Haandværk eller anden selvstændig Næringsdrift i Ejendommen.

Navn	Stilling	Adresse		
		Kommune	Gade og Nr.	Hvis udenfor Danmark, vedkommende Land

**Tillægsskema II.** Forsaauidt Ejeren af Ejendommen har Bopæl udenfor Aarhus, opføres hans (hendes) Navn, Stilling og Adresse paa dette Skema.

Navn	Stilling	Adresse		
		Kommune	Gade og Nr.	Hvis udenfor Danmark, vedkommende Land

**Tillægsskema III.** Herpaa opføres inden- og udenlandske Selskaber, Foreninger og Institutioner, der har Kontor eller Forretningslokaler i Ejendommen.

Selskabets eller Institutionens Navn	Forretnings Branche	Telefon Nr.	Forsaauidt Selskabet er hjemmehørende udenfor Aarhus, opføres her Opholdskommunens Navn Er Selskabet hjemmehørende i Udlandet anføres Navnet paa Selskabets herværende Repræsentant

**Tillægsskema IV.** Herpaa opføres alle indenbys boende Personer, som driver Forretning, Haandværk o. l. i Ejendommen.

Firma Navn	Indehaverens Navn	Forretnings Branche	Telefon Nr.	Privat Bopæl
<i>Alf. Th. Thorsen &amp; Co.</i>	<i>Alf. Thorsen</i>	<i>Spanmagasin</i>	<i>1518.</i>	<i>Ryergade 24<sup>H</sup></i>

**Antal Beboelseslejligheder.**

(Udfyldes af Ejeren eller Viceværtten).

Antal	I Ejendommen findes:
<i>1</i>	Beboelseslejligheder med 1 Værelse <sup>= Bulekøkkenet.</sup> (og Køkken)
<i>1</i>	do. — 2 Værelser
	do. — 3 do. uden Pigeværelse
	do. — 3 do. med do.
	do. — 4 do. uden do.
<i>2</i>	do. — 4 do. med do.
	do. — 5 do.
	do. — 6 do.
	do. — 7 do. og derover

At samtlige Personer og Selskaber m. v., som har lejet Lejlighed eller Lokaler, bor eller driver Forretning i forannævnte Ejendom, er optagne paa denne Liste, bevidnes.

Aarhus, den *25. Okt.* 1920.

Ejerenes Navn:

*Ed. Knud Skifte*

Ejerenes Bopæl:

*Ryerg. 26.*

*P. Nissen.*  
Ejerenes eller Viceværtens Underskrift.

Distrikt Nr.

LøbeNr.: 2846

Afhentes den

Gade: Ryegade

Husnummer: 26

# Mandtalsliste

over

## Personer, Selskaber, Foreninger og Institutioner,

der benytter Lokaler

i ovennævnte Ejendom.

**I** Henhold til Lov af 15. Maj 1875 § 21, jfr. § 22, paahviler det under Strafansvar vedkommende Husejer eller hans Befuldmægtigede at udfylde nærværende Skema.

**Beboelsesskemaet.** Alle i Ejendommen boende Personer opføres med deres fulde Navne og øvrige i Skemaet forlangte Oplysninger, uanset om de midlertidig er fraværende.

**Tillægsskema I.** (Se Bagsiden). Paa dette Skema opføres **udenbys eller i Udlandet boende Personer**, der driver Forretning, Haandværk eller anden selvstændig Næringsdrift i Ejendommen.

**Tillægsskema II.** (Se Bagsiden). Forsaavidt **Ejeren af Ejendommen** har Bopæl udenfor Aarhus, opføres hans Navn, Stilling og Adresse paa dette Skema.

**Tillægsskema III.** (Se Bagsiden). Herpaa opføres **inden- og udenlandske Selskaber, Foreninger og Institutioner**, der har Kontor eller Forretningslokaler i Ejendommen.

**Tillægsskema IV.** (Se Bagsiden). Herpaa opføres alle **indenbys boende Personer**, som driver Forretning, Haandværk o. l. i Ejendommen.

Ifald der ikke er tilstrækkelig Plads paa det tilsendte Skema til alle Ejendommens Beboere, vil flere Skemaer kunne faas udleverede ved Henvendelse paa **Skattekontoret, Mejlgade 4, 1ste Sal.** (Aabent fra Kl. 9-2 og fra 4-6).

Aarhus Byraad, i Oktober 1920.

**Bemærk Bagsiden!**

### Optælling.

(Foretages ved Byraadets Foranstaltning).

Mandkøn . . . . . 6

Kvindekøn . . . . . 1

Ialt . . . . . 6 Personer.

Beboelseskema. 26

Opføres i Rækkefølge saaledes: Forhus, Sidehus, Baghus. (Kælder, Stue, I. Sal o. s. v.)	Samtlige Beboere af begge Køn.		Fødselsaar	Fødselsdag	Fødeby. Hvis udenfor Danmark om Vedkommende har Indfødsret.	Stilling i Husstanden (Husfader, Husmoder, Son, Datter, Plejeson, Plejedatter, Slægtning, Tyende, Løgerende).	Gift, ugift, Enke, Enke-mand, Fraskilt eller Separeret.	Stand eller Livsstilling. Stillingen betegnes saaledes, at det kan ses, om Vedkommende er Principal eller Medhjælper, f. Eks. Snekker-mester, Snekker-svend, Lærling o. s. v.	Husleje af Beboelses-lejligheden samt Antal Værelser. Løfts- og Pigeværelser medregnes ikke. Denne Kubrik udfyldes af Ejeren eller Vice-vareren personlig. Antal Værelser	Arbejdsgiverens Navn og Bopæl, forsaavidt selvstændig Virksomhed ikke drives.	Forsaavidt Tillyfning til Aarhus er sket i det sidste Aar, da		Hvis Flytning indenfor Aarhus Bygrænse er sket i det sidste Aar, da		Hvor undervises de paa denne Liste opførte Børn mellem 6 og 14 Aar? Gaar de i en offentlig Skole, maa dens Navn anføres. Gaar de i Privatskole, anføres Bestyrerens Navn. Hvis Børn over 7 Aar ikke søger Skole, maa Grunden heril anføres.	Plejebørn. Udfor Plejebørn sættes »Ja« i denne Rubrik.
	naar? (Dato og Aarstal?)	hvorfra? (By, Gade og HusNr.)									Bopælen Oktober Flyttedag 1919 (Gade og HusNr.)	Andre Bopæle siden Oktober Flyttedag 1919 (Gade og HusNr.)				
Byghus. ✓	Peter Npson		1878	31/10.	Luxemburg Ikke Indfødsret.	Prest.	Kjift.	Katolik Prest.	1 Værelse	St. Hans Skole.	6. Sept. 1920	Charlott skule.				
" ✓	Ignatius Schmid		1859	3/4.	Silsberg. Tysk. Ikke Indfødsret.	Prest.	ugift.	Kat. Prest.	1 Værelse	I huset no. 26 findes desuden 3 Skoleværelse og 1 Skolekøkken, 1 Teborstue, 1 køkken og 1 Spiseværelse; 2 Biblioteksværelse og 2 Vaskerier. Ejendommen af hele huset skønnes værdi til 2000 kr. aarsly.						
" ✓	Henrich Pølle		1875	21/2	Rødovre. Tysk. Ikke Indfødsret.	Prest.	ugift.	Kat. Prest.	1 Værelse							
" ✓	Lars Jensen		1852	11/7.	Bålum. Indfødsret.	Lærer	ugift.	Lærer	1 Værelse							
" ✓	Josef Wilkes		1853	5/4.	Viesau, Rhinland. Indfødsret.	Hustjener	ugift.	Hustjener	1 Værelse							
" ✓	Ludvig Grøbe		1881	7/2.	Rhinland. Bayern. Ikke Indfødsret.	Hustjener	ugift.	Hustjener	1 Værelse							

**Tillægsskema I.** Herpaa opføres udenbys eller i Udlandet boende Personer, der driver Forretning, Haandværk eller anden selvstændig Næringsdrift i Ejendommen.

Navn	Stilling	Adresse		
		Kommune	Gade og Nr.	Hvis udenfor Danmark, vedkommende Land

**Tillægsskema II.** Forsaavidt Ejeren af Ejendommen har Bopæl udenfor Aarhus, opføres hans (hendes) Navn, Stilling og Adresse paa dette Skema.

Navn	Stilling	Adresse		
		Kommune	Gade og Nr.	Hvis udenfor Danmark, vedkommende Land

**Tillægsskema III.** Herpaa opføres inden- og udenlandske Selskaber, Foreninger og Institutioner, der har Kontor eller Forretningslokaler i Ejendommen.

Selskabets eller Institutionens Navn	Forretnings Branche	Telefon Nr.	Forsaavidt Selskabet er hjemmehørende udenfor Aarhus, opføres her Opholdskommuncens Navn Er Selskabet hjemmehørende i Udlandet anføres Navnet paa Selskabets herværende Repræsentant

**Tillægsskema IV.** Herpaa opføres alle indenbys boende Personer, som driver Forretning, Haandværk o. l. i Ejendommen.

Firma Navn	Indehaverens Navn	Forretnings Branche	Telefon Nr.	Privat Bopæl

**Antal Beboelseslejligheder.**

(Udfyldes af Ejeren eller Viceværtten).

Antal	I Ejendommen findes:
	Beboelseslejligheder med 1 Værelse og Køkken
do.	— 2 Værelser
do.	— 3 do. uden Pigeværelse
do.	— 3 do. med do.
do.	— 4 do. uden do.
do.	— 4 do. med do.
do.	— 5 do.
do.	— 6 do.
/	do. — 7 do. og derover

At samtlige Personer og Selskaber m. v., som har lejet Lejlighed eller Lokaler, bor eller driver Forretning i forannævnte Ejendom, er optagne paa denne Liste, bevidnes.

Aarhus, den 26. Oktober 1920.

Ejerenes Navn:

*Sct. Knud Skifelse*

Ejerenes Bopæl:

*Ryegade 26.*

*Før Sct. Knud Skifelse:*

*P. Nielsen*

Ejeren eller Viceværtens Underskrift.

Distrikt Nr.

LøbeNr.: 2847

Gade: Ryegade

Husnummer: 24

Afhentes den

# Mandtalsliste

over

## Personer, Selskaber, Foreninger og Institutioner,

der benytter Lokaler

i ovennævnte Ejendom.

**I** Henhold til Lov af 15. Maj 1875 § 21, jfr. § 22, paahviler det under Strafansvar vedkommende Husejer eller hans Befuldmægtigede at udfylde nærværende Skema.

**Beboelseskemaet.** Alle i Ejendommen boende Personer opføres med deres fulde Navne og øvrige i Skemaet forlangte Oplysninger, uanset om de midlertidig er fraværende.

**Tillægsskema I.** (Se Bagsiden). Paa dette Skema opføres **udenbys eller i Udlandet boende Personer**, der driver Forretning, Haandværk eller anden selvstændig Næringsdrift i Ejendommen.

**Tillægsskema II.** (Se Bagsiden). Forsaavidt **Ejeren af Ejendommen** har Bopæl udenfor Aarhus, opføres hans Navn, Stilling og Adresse paa dette Skema.

**Tillægsskema III.** (Se Bagsiden). Herpaa opføres **inden- og udenlandske Selskaber, Foreninger og Institutioner**, der har Kontor eller Forretningslokaler i Ejendommen.

**Tillægsskema IV.** (Se Bagsiden). Herpaa opføres alle **indenbys boende Personer**, som driver Forretning, Haandværk o. l. i Ejendommen.

Ifald der ikke er tilstrækkelig Plads paa det tilsendte Skema til alle Ejendommens Beboere, vil flere Skemaer kunne faas udleverede ved Henvendelse paa **Skattekontoret, Mejlgade 4, 1ste Sal.** (Aabent fra Kl. 9-2 og fra 4-6).

Aarhus Byraad, i Oktober 1920.

**Bemærk Bagsiden!**

### Optælling.

(Foretages ved Byraadets Foranstaltning).

Mandkøn . . . . .

Kvindekøn . . . . .

Ialt . . . . . Personer.

Beboelseskema.

28

Opføres i Rækkefølge saaledes: Forhus, Sidehus, Baghus. (Kælder, Stue, 1. Sal o. s. v.)	Samtlige Beboere af begge Køn.		Fødselsaar	Fødselsdag	Fødeby. Hvis udenfor Danmark om Vedkommende har Indfødsret.	Stilling i Husstanden (Husfader, Husmoder, Son, Datter, Plejeson, Plejedatter, Slægtning, Tyende, Løgerende).	Gift, ugift, Enke, Enke-mand, Fraskilt eller Separeret.	Stand eller Livsstilling. Stillingen betegnes saaledes, at det kan ses, om Vedkommende er Principal eller Medhjælper, f. Eks. Snedker, mester, Snedkersvend, Lærling o. s. v.	Husleje af Beboelseslejligheden samt Antal Værelser. Loft- og Pigeværelser medregnes ikke. Denne Rubrik udfyldes af Ejeren eller Viceværtens personlig. Antal Værelser Aarlig Leje Kr.	Arbejdsgiverens Navn og Bopæl, forsaauidt selvstændig Virksomhed ikke drives.	Forsaauidt Tillytning til Aarhus er sket i det sidste Aar, da		Hvis Flytning indenfor Aarhus Bygrænse er sket i det sidste Aar, da		Hvor undervises de paa denne Liste opførte Børn mellem 6 og 14 Aar? Gaar de i en offentlig Skole, maa dennes Navn anføres. Gaar de i Privatskole, anføres Bostyrelsens Navn. Hvis Børn over 7 Aar ikke søger Skole, maa Grunden herfor anføres.	Plejebørn. Udfor Plejebørn sættes vjæs i denne Rubrik.
	naar? (Dato og Aarstal?)	hvorfra? (By, Gade og Hus-Nr.)									Bopælen Oktober Flyttedag 1919 (Gade og Hus-Nr.)	Andre Bopæle siden Oktober Flyttedag 1919 (Gade og Hus-Nr.)				
Forhus. ✓	Lauri Rodus		1879	19/9	Aarhus		ugift	Detailist	850 kr. for Andet og Kælder til sammen. Hus her i Rentent.							

**Tillægsskema I.** Herpaa opføres udenbys eller i Udlandet boende Personer, der driver Forretning, Haandværk eller anden selvstændig Næringsdrift i Ejendommen.

Navn	Stilling	Adresse		
		Kommune	Gade og Nr.	Hvis udenfor Danmark, vedkommende Land

**Tillægsskema II.** Forsaavidt Ejeren af Ejendommen har Bopæl udenfor Aarhus, opføres hans (hendes) Navn, Stilling og Adresse paa dette Skema.

Navn	Stilling	Adresse		
		Kommune	Gade og Nr.	Hvis udenfor Danmark, vedkommende Land

**Tillægsskema III.** Herpaa opføres inden- og udenlandske Selskaber, Foreninger og Institutioner, der har Kontor eller Forretningslokaler i Ejendommen.

Selskabets eller Institutionens Navn	Forretnings Branche	Telefon Nr.	Forsaavidt Selskabet er hjemmehørende udenfor Aarhus, opføres her Opholdskommunens Navn
			Er Selskabet hjemmehørende i Udlandet anføres Navnet paa Selskabets hervedende Repræsentant

**Tillægsskema IV.** Herpaa opføres alle indenbys boende Personer, som driver Forretning, Haandværk o. l. i Ejendommen.

Firma Navn	Indehaverens Navn	Forretnings Branche	Telefon Nr.	Privat Bopæl
Aarhus' Mobilmagasin	A.P. Christensen og Chr. Bruun Christensen	Møbelreparatørfirma	1429	Fredriksgade 96 7.
W. H. Christensen Skotaisporch	W. H. Christensen	Skotai	2791	Fredriksgade 96 17 2
de Barnewitz	de Barnewitz	Barber & Frisør		Bogensgade 15 4
Pjæsegades Tøffe & Tørskæder	Lauri Skæder	Tøffe & Tørskæder	3515	Pjæsegade 28

**Antal Beboelseslejligheder.**

(Udfyldes af Ejeren eller Viceværten).

Antal	I Ejendommen findes:
	Beboelseslejligheder med 1 Værelse og Køkken
	do. — 2 Værelser
	do. — 3 do. uden Pigeværelse
	do. — 3 do. med do.
	do. — 4 do. uden do.
	do. — 4 do. med do.
	do. — 5 do.
	do. — 6 do.
	do. — 7 do. og derover

At samtlige Personer og Selskaber m. v., som har lejet Lejlighed eller Lokaler, bor eller driver Forretning i forannævnte Ejendom, er optagne paa denne Liste, bevidnes.

Aarhus, den 26/10. 1920.

Ejeren Navn: Sol. Rinds Liefkøbe.

Ejeren Bopæl: Pjæsegade 26.

P. Nissen.  
Ejeren eller Viceværten Underskrift.

Distrikt Nr.

Løbe-Nr.: 2848

Gade: Ryesgade

Husnummer: 30

Afhentes den

# Mandtalsliste

over

## Personer, Selskaber, Foreninger og Institutioner,

der benytter Lokaler

i ovennævnte Ejendom.

I Henhold til Lov af 15. Maj 1875 § 21, jfr. § 22, paahviler det under Strafansvar vedkommende Husejer eller hans Befuldmægtigede at udfylde nærværende Skema.

**Beboelseskemaet.** Alle i Ejendommen boende Personer opføres med deres fulde Navne og øvrige i Skemaet forlangte Oplysninger, uanset om de midlertidig er fraværende.

**Tillægsskema I.** (Se Bagsiden). Paa dette Skema opføres **udenbys eller i Udlandet boende Personer**, der driver Forretning, Haandværk eller anden selvstændig Næringsdrift i Ejendommen.

**Tillægsskema II.** (Se Bagsiden). Forsaavidt **Ejeren af Ejendommen** har Bopæl udenfor Aarhus, opføres hans Navn, Stilling og Adresse paa dette Skema.

**Tillægsskema III.** (Se Bagsiden). Herpaa opføres **inden- og udenlandske Selskaber, Foreninger og Institutioner**, der har Kontor eller Forretningslokaler i Ejendommen.

**Tillægsskema IV.** (Se Bagsiden). Herpaa opføres alle **indenbys boende Personer**, som driver Forretning, Haandværk o. l. i Ejendommen.

Ifald der ikke er tilstrækkelig Plads paa det tilsendte Skema til alle Ejendommens Beboere, vil flere Skemaer kunne faas udleverede ved Henvendelse paa **Skattekontoret, Mejlgade 4, 1ste Sal.** (Aabent fra Kl. 9-2 og fra 4-6).

Aarhus Byraad, i Oktober 1920.

**Bemærk Bagsiden!**

Optælling.

(Foretages ved Byraadets Foranstaltning).

Mandkøn . . . . .

Kvindkøn . . . . .

Ialt . . . . . Personer.





**Tillægsskema I.** Herpaa opføres udenbys eller i Udlandet boende Personer, der driver Forretning, Haandværk eller anden selvstændig Næringsdrift i Ejendommen.

Navn	Stilling	Adresse		
		Kommune	Gade og Nr.	Hvis udenfor Danmark, vedkommende Land

**Tillægsskema II.** Forsaa vidt Ejeren af Ejendommen har Bopæl udenfor Aarhus, opføres hans (hendes) Navn, Stilling og Adresse paa dette Skema.

Navn	Stilling	Adresse		
		Kommune	Gade og Nr.	Hvis udenfor Danmark, vedkommende Land

**Tillægsskema III.** Herpaa opføres inden- og udenlandske Selskaber, Foreninger og Institutioner, der har Kontor eller Forretningslokaler i Ejendommen.

Selskabets eller Institutionens Navn	Forretnings Branche	Telefon Nr.	Forsaa vidt Selskabet er hjemmehørende udenfor Aarhus, opføres her Opholdskommunens Navn
			Er Selskabet hjemmehørende i Udlandet anføres Navnet paa Selskabets hervedende Repræsentant

**Tillægsskema IV.** Herpaa opføres alle indenbys boende Personer, som driver Forretning, Haandværk o. l. i Ejendommen.

Firma Navn	Indehaverens Navn	Forretnings Branche	Telefon Nr.	Privat Bopæl
K. Lousen Olsen	K. Lousen Olsen	Konfekture	2449	Guldbergsgade 47. Sk.
Christian Poulsen	Ine Margrethe Poulsen	Tigarforretning	1688	Inderalle 39. II
Chr. Thomsen "Fardk"	Chr. Thomsen	Cykledele	3564	Lagade 9.
Anna Jensen	A. Hansen	Fritbage		Norsgade 9
En Postk. f. T. ledig.				

**Antal Beboelseslejligheder.**

(Udfyldes af Ejeren eller Viceværtten).

Antal	I Ejendommen findes:
	Beboelseslejligheder med 1 Værelse og Køkken
	do. — 2 Værelser
	do. — 3 do. uden Pigeværelse
	do. — 3 do. med do.
	do. — 4 do. uden do.
	do. — 4 do. med do.
	do. — 5 do.
	do. — 6 do.
	do. — 7 do. og derover

At samtlige Personer og Selskaber m. v., som har lejet Lejlighed eller Lokaler, bor eller driver Forretning i forannævnte Ejendom, er optagne paa denne Liste, bevidnes.

Aarhus, den 26/10 1920.

Ejerenes Navn:

*Sol. Knuds Skifte*

Ejerenes Bopæl:

*Ryng. Sk.*

*P. Nissen*

Ejerenes eller Viceværtens Underskrift.

Distrikt Nr.

Løbe-Nr.: 2849

Gade: Ryegade

Afhentes den

Husnummer: 32

# Mandtalsliste

over

## Personer, Selskaber, Foreninger og Institutioner,

der benytter Lokaler

i ovennævnte Ejendom.

I Henhold til Lov af 15. Maj 1875 § 21, jfr. § 22, paahviler det under Strafansvar vedkommende Husejer eller hans Befuldmægtigede at udfylde nærværende Skema.

**Beboelseskemaet.** Alle i Ejendommen boende Personer opføres med deres fulde Navne og øvrige i Skemaet forlangte Oplysninger, uanset om de midlertidig er fraværende.

**Tillægsskema I.** (Se Bagsiden). Paa dette Skema opføres **udenbys eller i Udlandet boende Personer**, der driver Forretning, Haandværk eller anden selvstændig Næringsdrift i Ejendommen.

**Tillægsskema II.** (Se Bagsiden). Forsaa vidt **Ejeren af Ejendommen** har Bopæl udenfor Aarhus, opføres hans Navn, Stilling og Adresse paa dette Skema.

**Tillægsskema III.** (Se Bagsiden). Herpaa opføres **inden- og udenlandske Selskaber, Foreninger og Institutioner**, der har Kontor eller Forretningslokaler i Ejendommen.

**Tillægsskema IV.** (Se Bagsiden). Herpaa opføres alle **indenbys boende Personer**, som driver Forretning, Haandværk o. l. i Ejendommen.

Ifald der ikke er tilstrækkelig Plads paa det tilsendte Skema til alle Ejendommens Beboere, vil flere Skemaer kunne faas udleverede ved Henvendelse paa **Skattekontoret, Mejlgade 4, 1ste Sal.** (Aabent fra Kl. 9-2 og fra 4-6).

Aarhus Byraad, i Oktober 1920.

**Bemærk Bagsiden!**

### Optælling.

(Foretages ved Byraadets Foranstaltning).

Mandkøn . . . . . 6

Kvindkøn . . . . . 16

Ialt . . . . . 22 Personer.

Beboelseskema.

30

Opføres i Rækkefølge saaledes: Forhus, Sidehus, Baghus. (Kælder, Stue, 1. Sal o. s. v.)	Samtlige Beboere af begge Køn.		Fødselsaar	Fødselsdag	Fødeby. Hvis udenfor Danmark om Vedkommende har Indfødsret.	Stilling i Husstanden (Husfader, Husmoder, Son, Datter, Plejesøn, Plejedatter, Slægtning, Tyende, Logerende).	Gift, ugift, Enke, Enke-mand, Fraskilt eller Separeret.	Stand eller Livsstilling. Stillingen betegnes saaledes, at det kan ses, om Vedkommende er Principal eller Medhjælper, f. Eks. Snedkermester, Snedkersvend, Lærling o. s. v.	Hvad er Beboelsens Lighedhed samt Antal Værelser. Lefts- og Pigeværelser medregnes ikke. Denne Rubrik udfyldes af Ejeren eller Viceværtens personlig Antal Værelser Aarlig Leje Kr.	Arbejdsgiverens Navn og Bopæl. forsaauidt selvstændig Virksomhed ikke drives.	Forsaauidt Tillytning til Aarhus er sket i det sidste Aar, da		Hvis Flytning indenfor Aarhus Bygrænse er sket i det sidste Aar, da		Hvis undervises de paa denne Liste opførte Børn mellem 6 og 14 Aar? Gaae de i en offentlig Skole, maa dennes Navn anføres. Gaae de i Privatskole, anføres Bestyrerens Navn. Hvis Børn over 7 Aar ikke søger Skole, maa Grunden hertil anføres.	Plejebørn. Udfor Plejebørn sættes sjaas i denne Rubrik.
	naar? (Dato og Aartal?)	hvorfra? (By, Gade og HusNr.)									Bopælen Oktober Flyttedag 1919 (Gade og HusNr.)	Andre Bopæle siden Oktober Flyttedag 1919 (Gade og HusNr.)				
I	✓ Carl Sofus Pedersen	1882	10/6	Mørkøv	Husfader	Gift	Lærd									
	✓ Sophie Augusta Marie Pedersen	1871	24/12	Nindør	Husmoder	"	"									
	✓ Jørgen Rindhoff Pedersen	1876	9/9	Aarhus	Son	"	"									
	✓ Gonna Elfrida Lorensen	1899	19-3	Viborg	Husassist.	"	"									
III	✓ Morinus Kieh Kullerup	1845	2/2	Randers	Husfader	Gift	Overkellner									
	Ellen Kieh	1845	22/12	Kaasbøl, England	Husmoder	"	"									
	✓ Elizabeth Christena Kieh	1917	4/2	Kaasbøl, England	Datter	"	"									
	✓ Morinus William Kieh	1920	27/2	Aarhus	Son	"	"									
	✓ Peter Marie Strandberg	1901	12-9	1/2 uds. N.	1/2 uds. N.	"	"									
II	✓ H. H. Kaufmann	1887	1/4	Skibthøj	Husfader	Gift	Lærdmand									
	✓ Emilie Kaufmann	1888	29/12	Dammehøj	Husmoder	"	"									
	✓ H. H. Kaufmann	1917	20/7	Aarhus	Son	"	"									
	✓ Kirsten Marie Lorensen	1895	12/3	Torsager	Husassist.	"	"									
Boghus.	✓ Joha. Marie Skjoldgaard	1878	14/3	Spinningsbrod	Husmoder	"	"									
	✓ Joha. Marie Skjoldgaard	1878	14/3	Balle	"	"	"									
	✓ Marie Sundgaard	1886	27/12	Dammehøj	Slæbning	Gift	"									
	✓ Karen Sejerup	1868	20/9	Randers	Husmoder	Gift	Hotelejerstue									
	✓ Astrid Johansen	1889	16/6	Randers	Tyende	"	"									
	✓ Anna Marie Kathrine Hansen	1886	31/7	Torsager	Tyende	"	"									
	✓ Julie Christine Jensen	1900	27/2	Hellerup	Tyende	"	"									
	✓ Maria Kaja Rindgaard	1900	15/2	Hellerup	Tyende	"	"									
	✓ Jenny Kristine Johanna Homann	1896	16/7	Balle	Husmoder	"	"									

Mr. Kieh  
Aarhus. Haandværkerforretning

Vallensgård 9

5/10 20 Nylby

I ✓

16/2

**Tillægsskema I.** Herpaa opføres udenbys eller i Udlandet boende Personer, der driver Forretning, Haandværk eller anden selvstændig Næringsdrift i Ejendommen.

Navn	Stilling	Adresse		
		Kommune	Gade og Nr.	Hvis udenfor Danmark, vedkommende Land

**Tillægsskema II.** Forsaavidt Ejeren af Ejendommen har Bopæl udenfor Aarhus, opføres hans (hendes) Navn, Stilling og Adresse paa dette Skema.

Navn	Stilling	Adresse		
		Kommune	Gade og Nr.	Hvis udenfor Danmark, vedkommende Land

**Tillægsskema III.** Herpaa opføres inden- og udenlandske Selskaber, Foreninger og Institutioner, der har Kontor eller Forretningslokaler i Ejendommen.

Selskabets eller Institutionens Navn	Forretnings Branche	Telefon Nr.	Forsaauidt Selskabet er hjemmehørende udenfor Aarhus, opføres her Opholdskommunens Navn
			Er Selskabet hjemmehørende i Udlandet anføres Navnet paa Selskabets herværende Repræsentant

**Tillægsskema IV.** Herpaa opføres alle indenbys boende Personer, som driver Forretning, Haandværk o. l. i Ejendommen.

Firma Navn	Indehaverens Navn	Forretnings Branche	Telefon Nr.	Privat Bopæl
<i>Alf Kaufmann (Fly Central)</i>	<i>Alf Kaufmann</i>	<i>forretninger</i>	<i>9359 2537</i>	<i>Bygade 32<sup>II</sup></i>

**Antal Beboelseslejligheder.**

(Udfyldes af Ejeren eller Viceværtten).

Antal	I Ejendommen findes:
	Beboelseslejligheder med 1 Værelse og Køkken
	do. — 2 Værelser
	do. — 3 do. uden Pigeværelse
	do. — 3 do. med do.
	do. — 4 do. uden do.
	do. — 4 do. med do.
	do. — 5 do.
	do. — 6 do.
	do. — 7 do. og derover

At samtlige Personer og Selskaber m. v., som har lejet Lejlighed eller Lokaler, bor eller driver Forretning i forannævnte Ejendom, er optagne paa denne Liste, bevidnes.

Aarhus, den *27/10* 1920.

Ejeren Navn:

*Alf Kaufmann*

Ejeren Bopæl:

*Alf Kaufmann*  
Ejeren eller Viceværtten's Underskrift.

Distrikt Nr.

LøbeNr.: 2850

GadeRyegade

Afhentes den

Husnummer: 34

Danngårdevej 55

# Mandtalsliste

over

## Personer, Selskaber, Foreninger og Institutioner,

der benytter Lokaler

i ovennævnte Ejendom.

**I** Henhold til Lov af 15. Maj 1875 § 21, jfr. § 22, paahviler det under Strafansvar vedkommende Husejer eller hans Befuldmægtigede at udfylde nærværende Skema.

**Beboelsesskemaet.** Alle i Ejendommen boende Personer opføres med deres fulde Navne og øvrige i Skemaet forlangte Oplysninger, uanset om de midlertidig er fraværende.

**Tillægsskema I.** (Se Bagsiden). Paa dette Skema opføres **udenbys eller i Udlandet boende Personer**, der driver Forretning, Haandværk eller anden selvstændig Næringsdrift i Ejendommen.

**Tillægsskema II.** (Se Bagsiden). Forsaavidt **Ejeren af Ejendommen** har Bopæl udenfor Aarhus, opføres hans Navn, Stilling og Adresse paa dette Skema.

**Tillægsskema III.** (Se Bagsiden). Herpaa opføres **inden- og udenlandske Selskaber, Foreninger og Institutioner**, der har Kontor eller Forretningslokaler i Ejendommen.

**Tillægsskema IV.** (Se Bagsiden). Herpaa opføres alle **indenbys boende Personer**, som driver Forretning, Haandværk o. l. i Ejendommen.

Ifald der ikke er tilstrækkelig Plads paa det tilsendte Skema til alle Ejendommens Beboere, vil flere Skemaer kunne faas udleverede ved Henvendelse paa **Skattekontoret, Mejlgade 4, 1ste Sal.** (Aabent fra Kl. 9-2 og fra 4-6).

Aarhus Byraad, i Oktober 1920.

**Bemærk Bagsiden!**

Optælling.  
(Foretages ved Byraadets Foranstaltning).  
Mandkøn . . . . . 8  
Kvindkøn . . . . . 15  
Ialt . . . . . 23 Personer.

Beboelseskema.

34

Opføres i Rækkefølge saaledes: Forhus, Sidehus, Baghus. (Kælder, Stue, 1. Sal o. s. v.)	Samtlige Beboere af begge Køn.		Fødselsaar	Fødselsdag	Fødeby. Hvis udenfor Danmark om Vedkommende har Indfødsret.	Stilling i Husstanden (Husfader, Husmoder, Son, Datter, Plejeson, Plejedatter, Slægtning, Tyende, Logerende).	Gift, ugift, Enke, Enke-mand, Fraskilt eller Separeret.	Stand eller Livsstilling. Stillingen betegnes saaledes, at det kan ses, om Vedkommende er Principal eller Medhjælper, f. Eks. Snedkermester, Snedkersvend, Lærling o. s. v.	Hvordan af Beboelseslejligheden samt Antal Værelser. Leds og Pigeværelser medregnes ikke. Denne Rubrik udfyldes af Ejeren eller Værelsespersonlig.	Arbejdsgiverens Navn og Bopæl. forsaauidt selvstændig Virksomhed ikke drives.	Forsaauidt Tilflytning til Aarhus er sket i det sidste Aar, da		Hvis Flytning indenfor Aarhus Bygrænse er sket i det sidste Aar, da		Hvor undervises de paa denne Liste opførte Børn mellem 6 og 14 Aar? Gaar de i en offentlig Skole, saa dennes Navn anføres. Gaar de i Privatskole, anføres Betyrings Navn. Hvis Børn over 7 Aar ikke søger Skole, saa Grunden herfor anføres.	Plejebørn. Udfør Plejebørn sættes sjældent i denne Rubrik.
	Naar? (Dato og Aartal?)	hvorfra? (By, Gade og HusNr)									Bopælen Oktober Flyttedag 1919 (Gade og HusNr)	Andre Bopæle siden Oktober Flyttedag 1919 (Gade og HusNr)				
Forthin	Thorsvald Abildskov	1880	4/3	Finner	Fader	Gift	Holebyer		Hus							
	Marie Abildskov	1878	19/10	Niested	Moder	dr	-									
	Karen Abildskov	1906	16/7	Randers	Datter		-								Fokulæumik	
	Thorsvald Abildskov	1907	27/9	Randers	Søn		-								Marselblom	
	Amalie Laurson	1872	18/3	Finner	Præsteforpagt						1/5	Vejle				
	Vester Christensen	1905	3/2	Aarhus	Picolo											
	Poul Christensen	1906	19/10	Thisted	Picolo											
	Henry Nielsen	1906	17/4	Skive	Picolo											
	Thyr Sørensøn	1904	1/6	Veile	Stuepige						1/10	Breitinge				
	Andersine Petersen	1890	3/5	Skive	dr											
	Lisa Petersen	1898	9/6	aaage Sønder. Brudblom	Stuepige											
	Johannes Christensen	1899	7/3	Foulnum	Kellner	Gift										
	Mette Christensen	1879	2/6	dr	Moder	dr										
	Kirsten Christensen	1917	23/4	Aarhus	Wasker											
	Martin Nielsen	1888	28/12	Randers	Fornings											
	Anna Kristensen	1896	26/2	Stokholm	Fornings											
	Marolin Godskov	1899	17/7	Thrup, Holme	dr						1/10	Kerling				
	Julie Jensen	1899	27/12	Køber	Assistent						1/9	Stenigade				
	Kari Chr. Mogensson	1889	23/5	Voldsoer	Flokkentant											
	Harald Frandsen	1894	24/3	Østergaard	Holdkørl											
	Krestine Pedersen	1898	20/8	Tistmøje	Privatstj						1/7	Ulfborg				
	Sine Jensen	1892	23/11	Barløer	Gløstjige											
	Edith Kristin Rasmussen	1902	29/11	Aarhus	Køpstjige										Villemsigade le.	

157/23

**Tillægsskema I.** Herpaa opføres udenbys eller i Udlandet boende Personer, der driver Forretning, Haandværk eller anden selvstændig Næringsdrift i Ejendommen.

Navn	Stilling	Adresse		
		Kommune	Gade og Nr.	Hvis udenfor Danmark, vedkommende Land

**Tillægsskema II.** Forsaavidt Ejeren af Ejendommen har Bopæl udenfor Aarhus, opføres hans (hendes) Navn, Stilling og Adresse paa dette Skema.

Navn	Stilling	Adresse		
		Kommune	Gade og Nr.	Hvis udenfor Danmark, vedkommende Land

**Tillægsskema III.** Herpaa opføres inden- og udenlandske Selskaber, Foreninger og Institutioner, der har Kontor eller Forretningslokaler i Ejendommen.

Selskabets eller Institutionens Navn	Forretnings Branche	Telefon Nr.	Forsaavidt Selskabet er hjemmehørende udenfor Aarhus, opføres her Opholdskommunens Navn
			Er Selskabet hjemmehørende i Udlandet anføres Navnet paa Selskabets herværende Repræsentant

**Tillægsskema IV.** Herpaa opføres alle indenbys boende Personer, som driver Forretning, Haandværk o. l. i Ejendommen.

Firma Navn	Indehaverens Navn	Forretnings Branche	Telefon Nr.	Privat Bopæl
<i>Jernbane Hotel</i>	<i>Edl. Weber</i>	<i>Hotel</i>		<i>Ryergade 34</i>

**Antal Beboelseslejligheder.**

(Udfyldes af Ejeren eller Viceværtten).

Antal	I Ejendommen findes:
	Beboelseslejligheder med 1 Værelse og Køkken
do.	— 2 Værelser
do.	— 3 do. uden Pigeværelse
do.	— 3 do. med do.
do.	— 4 do. uden do.
do.	— 4 do. med do.
do.	— 5 do.
do.	— 6 do.
do.	— 7 do. og derover

At samtlige Personer og Selskaber m. v., som har lejet Lejlighed eller Lokaler, bor eller driver Forretning i forannævnte Ejendom, er optagne paa denne Liste, bevidnes.

Aarhus, den *21. Oktober* 1920.

Ejers Navn:

*M. Wilkman*

Ejers Bopæl:

*Central Hotel*

Ejers eller Viceværtens Underskrift.



Distrikt Nr.

Løbe/Nr.: 2851

Gade: Ryegade

Afhentes den

Husnummer: /

# Mandtalsliste

over

## Personer, Selskaber, Foreninger og Institutioner,

der benytter Lokaler

i ovennævnte Ejendom.

I Henhold til Lov af 15. Maj 1875 § 21, jfr. § 22, paahviler det under Strafansvar vedkommende Husejer eller hans Befuldmægtigede at udfylde nærværende Skema.

**Beboelsesskemaet.** Alle i Ejendommen boende Personer opføres med deres fulde Navne og øvrige i Skemaet forlangte Oplysninger, uanset om de midlertidig er fraværende.

**Tillægsskema I.** (Se Bagsiden). Paa dette Skema opføres **udenbys eller i Udlandet boende Personer**, der driver Forretning, Haandværk eller anden selvstændig Næringsdrift i Ejendommen.

**Tillægsskema II.** (Se Bagsiden). Forsaavidt **Ejeren af Ejendommen** har Bopæl udenfor Aarhus, opføres hans Navn, Stilling og Adresse paa dette Skema.

**Tillægsskema III.** (Se Bagsiden). Herpaa opføres **inden- og udenlandske Selskaber, Foreninger og Institutioner**, der har Kontor eller Forretningslokaler i Ejendommen.

**Tillægsskema IV.** (Se Bagsiden). Herpaa opføres alle **indenbys boende Personer**, som driver Forretning, Haandværk o. l. i Ejendommen.

Ifald der ikke er tilstrækkelig Plads paa det tilsendte Skema til alle Ejendommens Beboere, vil flere Skemaer kunne faas udleverede ved Henvendelse paa **Skattekontoret, Mejlgade 4, 1ste Sal.** (Aabent fra Kl. 9-2 og fra 4-6).

Aarhus Byraad, i Oktober 1920.

**Bemærk Bagsiden!**

### Optælling.

(Foretages ved Byraadets Foranstaltning).

Mandkøn . . . . . /

Kvindekøn . . . . . /

Ialt . . . . . 2 Personer.



**Tillægsskema I.** Herpaa opføres udenbys eller i Udlandet boende Personer, der driver Forretning, Haandværk eller anden selvstændig Næringsdrift i Ejendommen.

Navn	Stilling	Adresse		
		Kommune	Gade og Nr.	Hvis udenfor Danmark, vedkommende Land

**Tillægsskema II.** Forsaavidt Ejeren af Ejendommen har Bopæl udenfor Aarhus, opføres hans (hendes) Navn, Stilling og Adresse paa dette Skema.

Navn	Stilling	Adresse		
		Kommune	Gade og Nr.	Hvis udenfor Danmark, vedkommende Land

**Tillægsskema III.** Herpaa opføres inden- og udenlandske Selskaber, Foreninger og Institutioner, der har Kontor eller Forretningslokaler i Ejendommen.

Selskabets eller Institutionens Navn	Forretnings Branche	Telefon Nr.	Forsaavidt Selskabet er hjemmehørende udenfor Aarhus, opføres her Opholdskommunens Navn
			Er Selskabet hjemmehørende i Udlandet anføres Navnet paa Selskabets herværende Repræsentant
Hans Jensen & Co., Eft.	Quar- og Lødvarevaren	261	
J. C. Filtensborg 93.	Uhre-Optik-Lødvarevaren	266/206	

**Tillægsskema IV.** Herpaa opføres alle indenbys boende Personer, som driver Forretning, Haandværk o. l. i Ejendommen.

Firma Navn	Indehaverens Navn	Forretnings Branche	Telefon Nr.	Privat Bopæl

**Antal Beboelseslejligheder.**

(Udfyldes af Ejeren eller Viceværtten).

Antal	I Ejendommen findes:
	Beboelseslejligheder med 1 Værelse og Køkken
	do. — 2 Værelser
	do. — 3 do. uden Pigeværelse
	do. — 3 do. med do.
	do. — 4 do. uden do.
	do. — 4 do. med do.
1	do. — 5 do.
	do. — 6 do.
	do. — 7 do. og derover

At samtlige Personer og Selskaber m. v., som har lejet Lejlighed eller Lokaler, bor eller driver Forretning i forannævnte Ejendom, er optagne paa denne Liste, bevidnes.

Aarhus, den 23. Okt 1920.

Ejerenes Navn:

J. C. Filtensborg 93

Ejerenes Bopæl:

Ryegade 1.

J. C. Filtensborg A/S

Ejerenes eller Viceværttenes Underskrift.

*J. C. Filtensborg*

Distrikt Nr.

LøbeNr.: 2852

Gade Ryegade

Husnummer: 3

Afhentes den

# Mandtalsliste

over

## Personer, Selskaber, Foreninger og Institutioner,

der benytter Lokaler

### i ovennævnte Ejendom.

**I** Henhold til Lov af 15. Maj 1875 § 21, jfr. § 22, paahviler det under Strafansvar vedkommende Husejer eller hans Befuldmægtigede at udfylde nærværende Skema.

**Beboelsesskemaet.** Alle i Ejendommen boende Personer opføres med deres fulde Navne og øvrige i Skemaet forlangte Oplysninger, uanset om de midlertidig er fraværende.

**Tillægsskema I.** (Se Bagsiden). Paa dette Skema opføres **udenbys eller i Udlandet boende Personer**, der driver Forretning, Haandværk eller anden selvstændig Næringsdrift i Ejendommen.

**Tillægsskema II.** (Se Bagsiden). Forsaavidt **Ejeren af Ejendommen** har Bopæl udenfor Aarhus, opføres hans Navn, Stilling og Adresse paa dette Skema.

**Tillægsskema III.** (Se Bagsiden). Herpaa opføres **inden- og udenlandske Selskaber, Foreninger og Institutioner**, der har Kontor eller Forretningslokaler i Ejendommen.

**Tillægsskema IV.** (Se Bagsiden). Herpaa opføres alle **indenbys boende Personer**, som driver Forretning, Haandværk o. l. i Ejendommen.

Ifald der ikke er tilstrækkelig Plads paa det tilsendte Skema til alle Ejendommens Beboere, vil flere Skemaer kunne faas udleverede ved Henvendelse paa **Skattekontoret, Mejlgade 4, 1ste Sal.** (Aabent fra Kl. 9-2 og fra 4-6).

Aarhus Byraad, i Oktober 1920.

**Bemærk Bagsiden!**

#### Optælling.

(Foretages ved Byraadets Foranstaltning).

Mandkøn . . . . . 6

Kvindkøn . . . . . 7

Ialt . . . . . 13 Personer.

Beboelseskema. 3

Opføres i Rækkefølge saaledes: Forhus, Sidehus, Baghus. (Kælder, Stue, I. Sal o. s. v.)	Samtlige Beboere af begge Køn.		Fødselsaar	Fødselsdag	Fødeby. Hvis udenfor Danmark om Vedkommende har Indfødsret.	Stilling i Husstanden (Husfader, Husmoder, Son, Datter, Plejeson, Plejedatter, Slægtning, Tjenste, Logerende).	Gift, ugift, Enke, Enke-mand, Fraskilt eller Separeret.	Stand eller Livsstilling. Stillingen betegnes saaledes, at det kan ses, om Vedkommende er Principal eller Medhjælper, f. Eks. Snedkermester, Snedkersvend, Lærling o. s. v.	Husleje af Beboelseslejligheden samt Antal Værelser. Leds og Pigeværelser medregnes ikke. Denne Rubrik udfyldes af Ejeren eller Viceværtten personlig.	Arbejdsgiverens Navn og Bopæl, forsaauidt selvstændig Virksomhed ikke drives.	Forsaauidt Tilflytning til Aarhus er sket i det sidste Aar, da		Hvis Flytning indenfor Aarhus Bygrænse er sket i det sidste Aar, da		Hvor undervist de paa denne Liste opførte Børn mellem 6 og 14 Aar? Gaar de i en offentlig Skole, maa dennes Navn anføres. Gaar de i Privatskole, anføres Bestyrerens Navn. Hvis Børn over 7 Aar ikke søger Skole, maa Grunden heril anføres.	Plejebørn. Udfor Plejebørn sættes navn i denne Rubrik.
	naar? (Dato og Aarstal?)	hvorfra? (By, Gade og HusNr.)									Bopælen Oktober Flyttedag 1919 (Gade og HusNr.)	Andre Bopæle siden Oktober Flyttedag 1919 (Gade og HusNr.)				
✓ Laurik Jørgen Hansen Peter	1879	14/7	Vejn	Husfader	gift	Hatbjerg			Rydgade 3.							
✓ Mathilde Marie Petersen	1877	4/6	København	Husmoder	"	"										
✓ Egon Erik Hansen Peter	1903	4/5	Løse	"	"	Løding										
✓ Emma Maria Hansen Peter	1905	5/5	Datter	"	"	"										
✓ Tage Charles Hansen Peter	1907	17/7	Løse	"	"	"										
✓ Gerda Mari Danielsen	1893	13/4	Brøndby	Tjeneste	"	2 <sup>de</sup> Jernvej					1/4-19	Bauergården Fredericia	✓			
✓ Agnes Frida Svold Bjørn	1897	14/7	Norre Nissum	Elev	"	Elev					1/9-20	H. Kongensgade 64. København	✓			
✓ Bertha Alexandrine Rasmussen	1898	12/1	København	Ejerskone	"	Holtevej 11					1/10-20	Kaløgade 4.	✓			
✓ Alfreda Emilie Jensen	1902	2/8	Valby	"	"	"					26/9-20	Soldbodgade 22.	✓			
✓ Cecilie Dorrit Nielsen	1898	19/6	Graasten	"	"	"					1/10-20	Vesterpade 60	✓			
✓ Svend Tage Jeppesen	1905	10/5	Aarhus	"	"	Kullens Elev					1/8-19	"	✓			
✓ Johannes Vokjar	1899	13/8	Viborg	"	"	Holtevej 11					1/2-20	Viborg	✓			
✓ Harald Peter Nielsen	1885	18/5	Høbenhavn	Logerende	gift	Kiregårdsvej						2/9-20	St. Nikolai Skole København	✓		

56  
13

**Tillægsskema I.** Herpaa opføres udenbys eller i Udlandet boende Personer, der driver Forretning, Haandværk eller anden selvstændig Næringsdrift i Ejendommen.

Navn	Stilling	Adresse		
		Kommune	Gade og Nr.	Hvis udenfor Danmark, vedkommende Land

**Tillægsskema II.** Forsaavidt Ejeren af Ejendommen har Bopæl udenfor Aarhus, opføres hans (hendes) Navn, Stilling og Adresse paa dette Skema.

Navn	Stilling	Adresse		
		Kommune	Gade og Nr.	Hvis udenfor Danmark, vedkommende Land

**Tillægsskema III.** Herpaa opføres inden- og udenlandske Selskaber, Foreninger og Institutioner, der har Kontor eller Forretningslokaler i Ejendommen.

Selskabets eller Institutionens Navn	Forretnings Branche	Telefon Nr.	Forsaavidt Selskabet er hjemmehørende udenfor Aarhus, opføres her Opholdskommunens Navn Er Selskabet hjemmehørende i Udlandet anføres Navnet paa Selskabets hervedværende Repræsentant

**Tillægsskema IV.** Herpaa opføres alle indenbys boende Personer, som driver Forretning, Haandværk o. l. i Ejendommen.

Firma Navn	Indehaverens Navn	Forretnings Branche	Telefon Nr.	Privat Bopæl
<i>Hotele Formann</i>	<i>H. L. Petersen</i>	<i>Hotel</i>	<i>1610</i>	<i>Rydgade 3</i>

**Antal Beboelseslejligheder.**

(Udfyldes af Ejeren eller Viceværtten).

Antal	I Ejendommen findes:
	Beboelseslejligheder med 1 Værelse og Køkken
	do. — 2 Værelser
	do. — 3 do. uden Pigeværelse
	do. — 3 do. med do.
	do. — 4 do. uden do.
	do. — 4 do. med do.
	do. — 5 do.
	do. — 6 do.
	do. — 7 do. og derover

At samtlige Personer og Selskaber m. v., som har lejet Lejlighed eller Lokaler, bor eller driver Forretning i forannævnte Ejendom, er optagne paa denne Liste, bevidnes.

Aarhus, den \_\_\_\_\_ 1920.

Ejerenes Navn:

*L. H. Petersen*

Ejerenes Bopæl:

*Rydgade 3.*

*L. H. Petersen*

Ejeren eller Viceværtens Underskrift.

# Mandtalsliste

over

## Personer, Selskaber, Foreninger og Institutioner,

der benytter Lokaler

### i ovennævnte Ejendom.

**I** Henhold til Lov af 15. Maj 1875 § 21, jfr. § 22, paahviler det under Strafansvar vedkommende Husejer eller hans Befuldmægtigede at udfylde nærværende Skema.

**Beboelsesskemaet.** Alle i Ejendommen boende Personer opføres med deres fulde Navne og øvrige i Skemaet forlangte Oplysninger, uanset om de midlertidig er fraværende.

**Tillægsskema I.** (Se Bagsiden). Paa dette Skema opføres **udenbys eller i Udlandet boende Personer**, der driver Forretning, Haandværk eller anden selvstændig Næringsdrift i Ejendommen.

**Tillægsskema II.** (Se Bagsiden). Forsaavidt **Ejeren af Ejendommen** har Bopæl udenfor Aarhus, opføres hans Navn, Stilling og Adresse paa dette Skema.

**Tillægsskema III.** (Se Bagsiden). Herpaa opføres **inden- og udenlandske Selskaber, Foreninger og Institutioner**, der har Kontor eller Forretningslokaler i Ejendommen.

**Tillægsskema IV.** (Se Bagsiden). Herpaa opføres alle **indenbys boende Personer**, som driver Forretning, Haandværk o. l. i Ejendommen.

Ifald der ikke er tilstrækkelig Plads paa det tilsendte Skema til alle Ejendommens Beboere, vil flere Skemaer kunne faas udleverede ved Henvendelse paa **Skattekontoret, Mejlgade 4, 1ste Sal.** (Aabent fra Kl. 9-2 og fra 4-6).

Aarhus Byraad, i Oktober 1920.

**Bemærk Bagsiden!**

#### Optælling.

(Foretages ved Byraadets Foranstaltning).

Mandkøn . . . . . 5

Kvindkøn . . . . . 6

Ialt . . . . . 11 Personer.

Beboelseskema.

5

Opføres i Rækkefølge saaledes: Forhus, Sidehus, Baghus. (Kælder, Stue, 1. Sal o. s. v.)	Samtlige Beboere af begge Kon.		Fødselsaar	Fødselsdag	Fødeby. Hvis udenfor Danmark om Vedkommende har Indfødsret.	Stilling i Husstanden (Husfader, Husmoder, Son, Datter, Plejeson, Plejedatter, Slægtning, Tyende, Løgerende).	Gift, ugift, Enke, Enke-mand, Fraskilt eller Separeret.	Stand eller Livsstilling. Stillingen betegnes saaledes, at det kan ses, om Vedkommende er Principal eller Medhjælper, f. Eks. Smedlem, mester, Snedkervend, Lærling o. s. v.	Husleje af Beboelseslejligheden samt Antal Værelser. Loft- og Pipeværelser medregnes ikke. Denne Kubek udfyldes af Ejeren eller Værtens personlig.		Arbejdsgiverens Navn og Bopæl, forsaavidt selvstændig Virksomhed ikke drives.	Forsaauidt Tilflytning til Aarhus er sket i det sidste Aar, da		Hvis Flytning indenfor Aarhus Bygrænse er sket i det sidste Aar, da		Hvor undervises de paa denne Liste opførte Børn mellem 6 og 14 Aar? Gaar de i en offentlig Skole, maas dennes Navn anføres. Gaar de i Privatskole, anføres Bestyrerens Navn. Hvis Børn over 7 Aar ikke søger Skole, maas Grunden hertil anføres.	Plejebørn. Udfør Plejebørn sættes sjævt i denne Rubrik.
	Antal Værelser	Aarlig Leje Kr.							naar? (Dato og Aarstal?)	hvorfra? (By, Gade og Hus-Nr.)		Bopælen Oktober Flyttedag 1919 (Gade og Hus-Nr.)	Andre Bopæle siden Oktober Flyttedag 1919 (Gade og Hus-Nr.)				
Totma Stue	✓	Niels Grundtvig-Nielsen	91	4/9	Horsens Løgn	Løgerunde	ugift	Høbcmand	2	600 ✓	—	1/8 x 20	Kolotekro	✓	—	—	
1 Sal	✓	Peder Kjøer Lørdren Rane	1878	9/10	Anderkær	Ungkarl	ugift	Assirandør	5	1200 ✓	Finfæringsvej, Kåfura			Ryeged 35	Ryeged 5	✓	
"	✓	Ellen Marie Lorenzen Rane	1882	7/1	Anderkær	Pinde	ugift		4	800 ✓							
2 Sal	✓	Jacob Nielsen	1873	10/11	Jelle	Husfader	gift	Høbcmand									
"		Kelga Sofie Nielsen	1884	3/12	Aarhuus	- moder	-										
"		Else Nielsen	1890	3/7	-	Datter	-									Fin. Høbc Stue.	
Køftst.	✓	Uno Chr. Jensen	1896	23/9	Aarhuus	Husfader	gift	Snedkervend.	2	300 ✓	Arbejdslos.			Montanagade 55			
"		Else Marie Jensen	1897	30/6	Aarhuus	Husmoder	-	Bøvsterke			St. Thomsen, Raigervej.			"			
"		Una Margrethe Jensen	1916	22/2	Aarhuus	Datter	-							Montanagade 60			
"	✓	Jensine Jensen	1899	3/8	Aarhuus	Løstue	ugift							Montanagade 60			
Bughæst																	
1 Sal	✓	Ejner Willy Nordmand	1899	18/10	Høbcmand		ugift	Smisningsl	1	600 ✓							

1/2



**Tillægsskema I.** Herpaa opføres udenbys eller i Udlandet boende Personer, der driver Forretning, Haandværk eller anden selvstændig Næringsdrift i Ejendommen.

Navn	Stilling	Adresse		
		Kommune	Gade og Nr.	Hvis udenfor Danmark, vedkommende Land

**Tillægsskema II.** Forsaavidt Ejeren af Ejendommen har Bopæl udenfor Aarhus, opføres hans (hendes) Navn, Stilling og Adresse paa dette Skema.

Navn	Stilling	Adresse		
		Kommune	Gade og Nr.	Hvis udenfor Danmark, vedkommende Land

**Tillægsskema III.** Herpaa opføres inden- og udenlandske Selskaber, Foreninger og Institutioner, der har Kontor eller Forretningslokaler i Ejendommen.

Selskabets eller Institutionens Navn	Forretnings Branche	Telefon Nr.	Forsaavidt Selskabet er hjemmehørende udenfor Aarhus, opføres her Opholdskommunens Navn Er Selskabet hjemmehørende i Udlandet anføres Navnet paa Selskabets herværende Repræsentant
<i>Jydsk Forretnings Bureau</i>	<i>Ejendomsandel</i>	<i>4203</i>	

**Tillægsskema IV.** Herpaa opføres alle indenbys boende Personer, som driver Forretning, Haandværk o. l. i Ejendommen.

Firma Navn	Indehaverens Navn	Forretnings Branche	Telefon Nr.	Privat Bopæl
<i>Norsgate Lodenhandel</i>	<i>Jens Rasmussen</i>	<i>Lodenhandel</i>	<i>4354</i>	<i>Norsgate 15 Baglund</i>
<i>Jydsk Forretnings Bureau</i>	<i>Jørgensen</i>	<i>Ejendomsandel</i>	<i>4213</i>	<i>Felstelsgade 3 II</i>
	<i>Leo Larsen</i>	<i>Barber &amp; Frisør</i>	<i>4885</i>	<i>Klostergade</i>

**Antal Beboelseslejligheder.**

(Udfyldes af Ejeren eller Viceværtten).

Antal	I Ejendommen findes:
	Beboelseslejligheder med 1 Værelse og Køkken
/	do. — 2 Værelser
	do. — 3 do. uden Pigeværelse
	do. — 3 do. med do.
/	do. — 4 do. uden do.
/	do. — 4 do. med do.
	do. — 5 do.
	do. — 6 do.
	do. — 7 do. og derover

At samtlige Personer og Selskaber m. v., som har lejet Lejlighed eller Lokaler, bor eller driver Forretning i forannævnte Ejendom, er optagne paa denne Liste, bevidnes.

Aarhus, den *23/10* 1920.

Ejerenes Navn: *Jens Rasmussen*  
 Ejerenes Bopæl: *Norsgate 5 II*  
 Ejeren eller Viceværtens Underskrift: *Jens Rasmussen*

# Mandtalsliste

over

## Personer, Selskaber, Foreninger og Institutioner,

der benytter Lokaler

### i ovennævnte Ejendom.

**I** Henhold til Lov af 15. Maj 1875 § 21, jfr. § 22, påhviler det under Strafansvar vedkommende Husejer eller hans Befuldmægtigede at udfylde nærværende Skema.

**Beboelsesskemaet.** Alle i Ejendommen boende Personer opføres med deres fulde Navne og øvrige i Skemaet forlangte Oplysninger, uanset om de midlertidig er fraværende.

**Tillægsskema I.** (Se Bagsiden). Paa dette Skema opføres **udenbys eller i Udlandet boende Personer**, der driver Forretning, Haandværk eller anden selvstændig Næringsdrift i Ejendommen.

**Tillægsskema II.** (Se Bagsiden). Forsaavidt **Ejeren af Ejendommen** har Bopæl udenfor Aarhus, opføres hans Navn, Stilling og Adresse paa dette Skema.

**Tillægsskema III.** (Se Bagsiden). Herpaa opføres **inden- og udenlandske Selskaber, Foreninger og Institutioner**, der har Kontor eller Forretningslokaler i Ejendommen.

**Tillægsskema IV.** (Se Bagsiden). Herpaa opføres alle **indenbys boende Personer**, som driver Forretning, Haandværk o. l. i Ejendommen.

Ifald der ikke er tilstrækkelig Plads paa det tilsendte Skema til alle Ejendommens Beboere, vil flere Skemaer kunne faas udleverede ved Henvendelse paa **Skattekontoret, Mejlgade 4, 1ste Sal.** (Aabent fra Kl. 9-2 og fra 4-6).

Aarhus Byraad, i Oktober 1920.

**Bemærk Bagsiden!**

#### Optælling.

(Foretages ved Byraadets Foranstaltning).

Mandkøn . . . . . 6

Kvindkøn . . . . . 11

Ialt . . . . . 17 Personer.

Beboelseskema. 7

Opføres i Rækkefølge saaledes: Forhus, Sidehus, Baghus. (Kælder, Stue, 1. Sal o. s. v.)	Samtlige Beboere af begge Køn.		Fødselsaar	Fødselsdag	Fødeby. Hvis udenfor Danmark om Vedkommende har Indfødsret.	Stilling i Husstanden (Hustader, Husmoder, Son, Datter, Plejeson, Plejedatter, Slægtning, Tyende, Logerende).	Gift, ugift, Enke, Enke-mand, Fraskilt eller Separeret.	Stand eller Livsstilling. Stillingen betegnes saaledes, at det kan ses, om Vedkommende er Principal eller Medhjælper, f. Eks. Snekmester, Snekmersvend, Lærling o. s. v.	Husleje af Beboelseslejligheden samt Antal Værelser. Loft- og Pigeværelser medregnes ikke. Denne Rubrik udfyldes af Ejeren eller Viceværtens personlig	Arbejdsgiverens Navn og Bopæl, forsaavidt selvstændig Virksomhed ikke drives.	Forsaauidt Tillyfning til Aarhus er sket i det sidste Aar, da		Hvis Flytning indenfor Aarhus Bygrænse er sket i det sidste Aar, da		Hvor undervises de paa denne Liste opførte Børn mellem 6 og 14 Aar? Gaar de i en offentlig Skole, maa deres Navn anføres. Gaar de i Privatskole, anføres Bestyrerens Navn. Hvis Børn over 7 Aar ikke søger Skole, maa Grunden herfor anføres.	Plejebørn. Udfor Plejebørn sættes »Ja« i denne Rubrik.
	naar? (Dato og Aarstal?)	hvorfra? (By, Gade og Hus-Nr.)									Bopælen Oktober Flyttedag 1919 (Gade og Hus-Nr.)	Andre Bopæle siden Oktober Flyttedag 1919 (Gade og Hus-Nr.)				
1. Sal.	✓ Sofus Savana Larsen	1893	19/6	Fotland	Hjælpesøge	gift	Diaktter	6	3000	Stof. Brocks, Niire Vold, Toldhus	1/2 20	Hobenhavn Hans Albertsvej 10				
	✓ Agnes Thuchsen Ammetyktill. Havn	1892	19/7	Johs Allung	Hjælpesøge	"	"				"	Hobenhavn Hans Albertsvej 10				
	✓ Alma Borgbjerg	1901	13/8	Bligum	Tyende	ugift	"			Sofus Larsen, Pjogade?	"	Hobenhavn Hans Albertsvej 10				
2. Sal.	✓ Tage Sællerg Nielsen	1878	29/1	Skelster	Hjælpesøge	gift	Bohøveder	6	1200	Dansk Kugleleje, Pjogade	-	-				
	✓ Mariane "	1881	31/8	Brønshøj	Hjælpesøge	-	"									
	✓ Rigmor "	1905	12/2	Kibæk	"	"	"									
	✓ Keld "	1906	24/9	Kungädd	"	"	"									
	✓ Ene "	1909	12/1	"	"	"	"									
	✓ Sigthe Andersen	1897	16/11	N. Orsted	Hjælpesøge	ugift	"				1/2 1920	Korsens Bensbovej 10				
	✓ Hanne Jacobsen	1892	8/8	Ribe	Tilleggsbetjent	enke	"									
3. Sal.	✓ A. L. Christensen	1865	4/6	Ådelt	Hjælpesøge	gift	Mødermøder									
	✓ Caroline Christensen	1864	4/12	Haverslev	Hjælpesøge	"	"									
	✓ Caroline Marie Christensen	1903	18/4	Aarhus	Søster	gift	"									
	✓ Gyrdend Stamme Kallor	1899	9/11	Bjergshøj	Hjælpesøge	"	Londonsassistent									
	✓ Hanne S. Sørensen	1887	10/1	Aarhus	"	"	Prokurist									
4. Sal.	✓ Arny Helene Skov	1890	14/7	Odense	Hjælpesøge	gift	Havnesjandant									
4. Sal.	✓ Niels Sørensen	1885	1/8	Færø	Hjælpesøge	gift	Agent									

6  
11  
17

**Tillægsskema I.** Herpaa opføres udenbys eller i Udlandet boende Personer, der driver Forretning, Haandværk eller anden selvstændig Næringsdrift i Ejendommen.

Navn	Stilling	Adresse		
		Kommune	Gade og Nr.	Hvis udenfor Danmark, vedkommende Land

**Tillægsskema II.** Forsaavidt Ejeren af Ejendommen har Bopæl udenfor Aarhus, opføres hans (hendes) Navn, Stilling og Adresse paa dette Skema.

Navn	Stilling	Adresse		
		Kommune	Gade og Nr.	Hvis udenfor Danmark, vedkommende Land
<i>Olaf Borch</i>	<i>Ingénieur</i>	<i>København</i>	<i>Nørre Vold</i>	

**Tillægsskema III.** Herpaa opføres inden- og udenlandske Selskaber, Foreninger og Institutioner, der har Kontor eller Forretningslokaler i Ejendommen.

Selskabets eller Institutionens Navn	Forretnings Branche	Telefon Nr.	Forsaauidt Selskabet er hjemmehørende udenfor Aarhus, opføres her Opholdskommunens Navn
			Er Selskabet hjemmehørende i Udlandet anføres Navnet paa Selskabets herværende Repræsentant

**Tillægsskema IV.** Herpaa opføres alle indenbys boende Personer, som driver Forretning, Haandværk o. l. i Ejendommen.

Firma Navn	Indehaverens Navn	Forretnings Branche	Telefon Nr.	Privat Bopæl

**Antal Beboelseslejligheder.**

(Udfyldes af Ejeren eller Viceværtten).

Antal	1 Ejendommen findes:
	Beboelseslejligheder med 1 Værelse og Køkken
	do. — 2 Værelser
	do. — 3 do. uden Pigeværelse
	do. — 3 do. med do.
	do. — 4 do. uden do.
	do. — 4 do. med do.
	do. — 5 do.
<i>3</i>	do. — 6 do. <i>med do.</i>
	do. — 7 do. og derover

At samtlige Personer og Selskaber m. v., som har lejet Lejlighed eller Lokaler, bor eller driver Forretning i forannævnte Ejendom, er optagne paa denne Liste, bevidnes.

Aarhus, den *27 Okt* 1920.

Ejerenes Navn:

*Olaf Borch*

Ejerenes Bopæl:

*Nørre Vold, Århus*

pr. pro. OLAF BORCHS *BORCH* FILIAL  
Ejerenes eller Viceværttenes *Underskrift*

Distrikt Nr.

Løbe-Nr.: 2855

Gade Ryesgade

Afhentes den

Husnummer: 9 Rosenkrantzgade 36

# Mandtalsliste

over

## Personer, Selskaber, Foreninger og Institutioner,

der benytter Lokaler

### i ovennævnte Ejendom.

I Henhold til Lov af 15. Maj 1875 § 21, jfr. § 22, paahviler det under Strafansvar vedkommende Husejer eller hans Befuldmægtigede at udfylde nærværende Skema.

**Beboelseskemaet.** Alle i Ejendommen boende Personer opføres med deres fulde Navne og øvrige i Skemaet forlangte Oplysninger, uanset om de midlertidig er fraværende.

**Tillægsskema I.** (Se Bagsiden). Paa dette Skema opføres **udenbys eller i Udlandet boende Personer**, der driver Forretning, Haandværk eller anden selvstændig Næringsdrift i Ejendommen.

**Tillægsskema II.** (Se Bagsiden). Forsaavidt **Ejeren af Ejendommen** har Bopæl udenfor Aarhus, opføres hans Navn, Stilling og Adresse paa dette Skema.

**Tillægsskema III.** (Se Bagsiden). Herpaa opføres **inden- og udenlandske Selskaber, Foreninger og Institutioner**, der har Kontor eller Forretningslokaler i Ejendommen.

**Tillægsskema IV.** (Se Bagsiden). Herpaa opføres alle **indenbys boende Personer**, som driver Forretning, Haandværk o. l. i Ejendommen.

Ifald der ikke er tilstrækkelig Plads paa det tilsendte Skema til alle Ejendommens Beboere, vil flere Skemaer kunne faas udleverede ved Henvendelse paa **Skattekontoret, Mejlgade 4, 1ste Sal.** (Aabent fra Kl. 9-2 og fra 4-6).

Aarhus Byraad, i Oktober 1920.

**Bemærk Bagsiden!**

#### Optælling.

(Foretages ved Byraadets Foranstaltning).

Mandkøn . . . . . 5

Kvindkøn . . . . . 5

Ialt . . . . . 7 Personer.

Beboelseskema. 9

Opføres i Rækkefølge saaledes: Forhus, Sidehus, Baghus. (Kælder, Stue, 1. Sal o. s. v.)	Samtlige Beboere af begge Køn. <b>Fulde Navn.</b> Ved Børn uden Navne sættes »Drengs eller »Piges. Det almindelig benyttede Fornavn understreges. (Mellem hver Familie maa der helst være en Linies Mellemrum).	Fødselsaar	Fødselsdag	Fødeby. Hvis udenfor Danmark om Vedkommende har Indfødsret.	Stilling i Husstanden (Husfader, Husmoder, Son, Datter, Plejeson, Plejedatter, Slægtning, Tyende, Logerende).	Gift, ugift, Enke, Enkemand, Fraskilt eller Separeret.	Stand eller Livsstilling. Stillingen betegnes saaledes, at det kan ses, om Vedkommende er Principal eller Medhjælper, f. Eks. Snedkermester, Snedkersvend, Lærling o. s. v.	Husleje af Beboelseslejligheden samt Antal Værelser. Løft- og Plejeværelser medregnes ikke. Denne Kubik udfyldes af Ejeren eller Værten personlig. Antal Værelser	Arbejdsgiverens Navn og Bopæl. forsaauidt selvstændig Virksomhed ikke drives.	Forsaauidt Tillytning til Aarhus er sket i det sidste Aar, da		Hvis Flytning indenfor Aarhus Bygrænse er sket i det sidste Aar, da		Hvor undervises de paa denne Liste opførte Børn mellem 6 og 14 Aar? Gaar de i en offentlig Skole, maa dennes Navn anføres. Gaar de i Privatskole, anføres Bostyrelsens Navn. Hvis Børn over 7 Aar ikke søger Skole, maa Grunden herfor anføres.	Plejebørn. Udfor Plejebørn sættes sjaas i denne Kubik.
										naar? (Dato og Aartal?)	hvorfra? (By, Gade og HusNr.)	Bopælen Oktober Flyttedag 1919 (Gade og HusNr.)	Andre Bopæle siden Oktober Flyttedag 1919 (Gade og HusNr.)		

Stue }  
1/2 Sal }  
2 Sal :

✓ Karoline Jacobsen	1896	7/1	Odder	Husmoder	ugift	Husmoder								
✓ Agnes Black Jensen	1898	24/3	Årskov	Tjener	"	Præparatfabrikant								
✓ Anna Pedersen	1900	2/12	Løven	"	"	Læringspige								
✓ Anna Keth	1903	1/3	Ørsted	"	"	Kædetjener								
✓ Peter Christensen	1899	30/3	Skeddy	"	"	Hatfabrikant								
✓ Chr. Christensen	1878	4/9	Viby	Smid		Bureau								
Eller Anna Christensen	1907	20/10	Aarhus	Datter		Barn								

21/ Granstov

3/5/17

6.20 4.00

Wibbe's Mr. Christensen	1/7 20	Odder	
" Strandhold			
"			
"	1/10 20	Odder	
"	18/5 20	Mystalung	
		Madras	

**Tillægsskema I.** Herpaa opføres udenbys eller i Udlandet boende Personer, der driver Forretning, Haandværk eller anden selvstændig Næringsdrift i Ejendommen.

Navn	Stilling	Adresse		
		Kommune	Gade og Nr.	Hvis udenfor Danmark, vedkommende Land
✓ <i>Anders Jensen</i>	<i>Lejersvej</i>	<i>København</i>	<i>Valle Højvej</i>	

**Tillægsskema II.** Forsaavidt Ejeren af Ejendommen har Bopæl udenfor Aarhus, opføres hans (hendes) Navn, Stilling og Adresse paa dette Skema.

Navn	Stilling	Adresse		
		Kommune	Gade og Nr.	Hvis udenfor Danmark, vedkommende Land
<i>Anders Jensen</i>	<i>Lejersvej</i>	<i>København</i>	<i>Valle Højvej</i>	

**Tillægsskema III.** Herpaa opføres inden- og udenlandske Selskaber, Foreninger og Institutioner, der har Kontor eller Forretningslokaler i Ejendommen.

Selskabets eller Institutionens Navn	Forretnings Branche	Telefon Nr.	Forsaauidt Selskabet er hjemmehørende udenfor Aarhus, opføres her Opholdskommunens Navn
			Er Selskabet hjemmehørende i Udlandet anføres Navnet paa Selskabets herværende Repræsentant

**Tillægsskema IV.** Herpaa opføres alle indenbys boende Personer, som driver Forretning, Haandværk o. l. i Ejendommen.

Firma Navn	Indehaverens Navn	Forretnings Branche	Telefon Nr.	Privat Bopæl
<i>Spant</i>	<i>Anders Jensen</i>	<i>Hotel &amp; Restaurant</i>		<i>Lejersvej</i>

**Antal Beboelseslejligheder.**

(Udfyldes af Ejeren eller Viceværtten).

Antal	I Ejendommen findes:
	Beboelseslejligheder med 1 Værelse og Køkken
do.	— 2 Værelser
do.	— 3 do. uden Pigeværelse
do.	— 3 do. med do.
do.	— 4 do. uden do.
do.	— 4 do. med do.
do.	— 5 do.
do.	— 6 do.
do.	— 7 do. og derover

At samtlige Personer og Selskaber m. v., som har lejet Lejlighed eller Lokaler, bor eller driver Forretning i forannævnte Ejendom, er optagne paa denne Liste, bevidnes.

Aarhus, den *27/10* 1920.

Ejers Navn:

*Anders Jensen*

Ejers Bopæl:

*København*

Ejers eller Viceværts Underskrift.

*Anders Jensen*

Distrikt Nr.

LøbeNr.:

2856

*a.*

Gade: Ryegade

Afhentes den

Husnummer: 23.

# Mandtalsliste

over

## Personer, Selskaber, Foreninger og Institutioner,

der benytter Lokaler

### i ovennævnte Ejendom.

**I** Henhold til Lov af 15. Maj 1875 § 21, jfr. § 22, paahviler det under Strafansvar vedkommende Husejer eller hans Befuldmægtigede at udfylde nærværende Skema.

**Beboelsesskemaet.** Alle i Ejendommen boende Personer opføres med deres fulde Navne og øvrige i Skemaet forlangte Oplysninger, uanset om de midlertidig er fraværende.

**Tillægsskema I.** (Se Bagsiden). Paa dette Skema opføres **udenbys eller i Udlandet boende Personer**, der driver Forretning, Haandværk eller anden selvstændig Næringsdrift i Ejendommen.

**Tillægsskema II.** (Se Bagsiden). Forsaavidt **Ejeren af Ejendommen** har Bopæl udenfor Aarhus, opføres hans Navn, Stilling og Adresse paa dette Skema.

**Tillægsskema III.** (Se Bagsiden). Herpaa opføres **inden- og udenlandske Selskaber, Foreninger og Institutioner**, der har Kontor eller Forretningslokaler i Ejendommen.

**Tillægsskema IV.** (Se Bagsiden). Herpaa opføres alle **indenbys boende Personer**, som driver Forretning, Haandværk o. l. i Ejendommen.

Ifald der ikke er tilstrækkelig Plads paa det tilsendte Skema til alle Ejendommens Beboere, vil flere Skemaer kunne faas udleverede ved Henvendelse paa **Skattekontoret, Mejlgade 4, 1ste Sal.** (Aabent fra Kl. 9-2 og fra 4-6).

Aarhus Byraad, i Oktober 1920.

**Bemærk Bagsiden!**

#### Optælling.

(Foretages ved Byraadets Foranstaltning).

Mandkøn . . . . . 10

Kvindkøn . . . . . 20

Ialt . . . . . 30 Personer.



Beboelseskema. 215

Opføres i Rækkefølge saaledes: Forhus, Sidehus, Baghus. (Kælder, Stue, 1. Sal o. s. v.)	Samtlige Beboere af begge Køn.		Fødselsaar	Fødselsdag	Fødeby. Hvis udenfor Danmark om Velkommende har Indfødsret.	Stilling i Husstanden (Husfader, Husmoder, Son, Datter, Plejesøn, Plejedatter, Slægtning, Iyende, Logerende).	Gift, ugift, Enke, Enke-mand, Fraskilt eller Separeret.	Stand eller Livsstilling. Stillingen betegnes saaledes, at det kan ses, om Vedkommende er Principal eller Medhjælper, f. Eks. Snekker-mester, Snekkervend, Lærling o. s. v.	Husleje af Beboelses-ligheden samt Antal Værelser. Loft og Pigeværelser medregnes ikke. Denne Rubrik udfyldes af Ejeren eller Vice-ejeren personlig.	Arbejdsgiverens Navn og Bopæl, forsaa vidt selvstændig Virksomhed ikke drives.	Forsaa vidt Tillytning til Aarhus er sket i det sidste Aar, da		Hvis Flytning indenfor Aarhus Bygrænse er sket i det sidste Aar, da		Hvor undervises de paa denne Liste opførte Børn mellem 6 og 14 Aar? Gaar de i en offentlig Skole, maas dennes Navn anføres. Gaar de i Privatskole, anføres Bestyrerens Navn. Hvis Børn over 7 Aar ikke gaar Skole, maas Grunden hertil anføres.	Plejbørn. Udfor Plejbørn sættes »Jas i denne Rubrik.
	naar? (Dato og Aarstal?)	hvorfra? (By, Gade og Hus-Nr.)									Bopælen Oktober Flyttedag 1919 (Gade og Hus-Nr.)	Andre Bopæle siden Oktober Flyttedag 1919 (Gade og Hus-Nr.)				
✓	Lars Nielsen	1878	6/6	Ravnkilde	Husfader	gift	Præst									
	Lilli Nielsen	1878	1/3	Blegvad	Husmoder	do	do									
	Elle Nielsen	1906	9/4	sk	Datter	ugift	do									
✓	Benny Nielsen	1901	10/5	sk	do	do	do									
	Henry Nielsen	1916	2/1	sk	Søn	do	do									
✓	Lars Christensen	1877	29/6	Aunby Vallerup	Husfader	gift	Handelsmand									
	Mine Christensen	1882	27/7	Lerum Løn	Husmoder	do	Handelsmand									
✓	Louise Tindberg	1870	3/12	Bromsgaard	Husmoder	ugift	do									
✓	Maja Pedersen	1873	23/5	Sjælland	Husmoder	do	do									
✓	Ulrikke Pedersen	1874	2/10	Skovbo	Husmoder	gift	Handelsmand									
	Mose Madsen	1876	1/1	Skovbo	Husmoder	do	do									
✓	Mær Christensen	1881	6/2	Koldby	Datter	gift	do									
✓	Anna Augusta	1885	1/11	do	do	do	do									
	Agnes Christensen	1885	3/2	do	Søn	do	do									
	Ulrika Maria	1887	12/7	do	Datter	do	do									
	One Knud	1887	2/11	Larsen	Søn	do	do									
	Lena Magrethe	1887	2/7	do	Datter	do	do									
	Henriette	1887	8/2	do	Søn	do	do									
	Christine Vilhelmine Olsen	1850	7/12	Skovbo	Husmoder	enke	do									
✓	Anna Marie Ejs	1885	10/1	Skovbo	do	ugift	do									
	Anna Magrethe Ejs	1887	14/10	Skovbo	Datter	do	do									
✓	Lita Larsen	1887	24/10	Trige	Logerende	ugift	Logerende									
✓	Michael Larsen	1877	27/3	Trige	do	do	Skomagermester									
✓	Anna Larsen	1873	1/6	Trige	Vertinde	do	do									
✓	Bertha Eriksen	1873	3/4	Koldby	Vertinde	do	do									
✓	Anna Svendsen	1896	9/7	Horsens	Stuepige	do	do									
✓	Mari Skjold	1878	27/11	Tveden	Hjælpepige	do	do									
✓	Thora Müller	1903	17/12	Borsum	Hjælpepige	do	do									
✓	Johnna Lauritzen	1900	26/10	Elev	Stuepige	do	do									

10  
20  
30

**Tillægsskema I.** Herpaa opføres udenbys eller i Udlandet boende Personer, der driver Forretning, Haandværk eller anden selvstændig Næringsdrift i Ejendommen.

Navn	Stilling	Adresse		
		Kommune	Gade og Nr.	Hvis udenfor Danmark, vedkommende Land

**Tillægsskema II.** Forsaavidt Ejeren af Ejendommen har Bopæl udenfor Aarhus, opføres hans (hendes) Navn, Stilling og Adresse paa dette Skema.

Navn	Stilling	Adresse		
		Kommune	Gade og Nr.	Hvis udenfor Danmark, vedkommende Land

**Tillægsskema III.** Herpaa opføres inden- og udenlandske Selskaber, Foreninger og Institutioner, der har Kontor eller Forretningslokaler i Ejendommen.

Selskabets eller Institutionens Navn	Forretnings Branche	Telefon Nr.	Forsaauidt Selskabet er hjemmehørende udenfor Aarhus, opføres her Opholdskommunens Navn Er Selskabet hjemmehørende i Udlandet anføres Navnet paa Selskabets herværende Repræsentant
✓ <i>Japan-Varuhuset % Aarhus, 1884 1922</i>	<i>Isuhavn</i>	<i>1924</i>	
✓✓ <i>Mark Poulsen &amp; Rønne Jyllands Afd.</i>	<i>Ingeniørfirma</i>	<i>3633</i>	<i>Vejbøllevej 67. Tibenhaven.</i>
✓ <i>Christiani &amp; Nielsen</i>	<i>"</i>	<i>1110</i>	<i>Paarthøjpladsen 27, Holstenh.</i>

**Tillægsskema IV.** Herpaa opføres alle indenbys boende Personer, som driver Forretning, Haandværk o. l. i Ejendommen.

Firma Navn	Indehaverens Navn	Forretnings Branche	Telefon Nr.	Privat Bopæl
<i>Ryngades Hattunagasin</i>	<i>A. Wald Johansen</i>	<i>Hættetøjpering</i>	<i>2343</i>	<i>4. en toftvej</i>
<i>P. Nielsen</i>	<i>P. Nielsen</i>	<i>Langen &amp; Tuktøjtagehandel</i>	<i>2609</i>	<i>Sønderalle 39</i>
<i>Reklametrykkeriet</i>	<i>P. Büsch</i>	<i>Trykkeri</i>	<i>4800</i>	<i>Vesterallé 7<sup>F</sup></i>
<i>Mark Poulsen &amp; Rønne</i>	<i>Mark Poulsen &amp; Rønne</i>			
<i>Dansk Elektro</i>	<i>J. O. Edsberg</i>	<i>elk. m. v. værktøjs</i>	<i>3158</i>	<i>Ryngade 10</i>
<i>H. Thomsen &amp; Co.</i>	<i>H. Thomsen &amp; Thomsen</i>	<i>Taanvarehandel</i>	<i>1518</i>	<i>Ryngade 24</i>

**Antal Beboelseslejligheder.**

(Udfyldes af Ejeren eller Viceværtten).

Antal	I Ejendommen findes:
	Beboelseslejligheder med 1 Værelse og Køkken
	do. — 2 Værelser
	do. — 3 do. uden Pigeværelse
	do. — 3 do. med do.
	do. — 4 do. uden do.
	do. — 4 do. med do.
	do. — 5 do.
	do. — 6 do.
	do. — 7 do. og derover

At samtlige Personer og Selskaber m. v., som har lejet Lejlighed eller Lokaler, bor eller driver Forretning i forannævnte Ejendom, er optagne paa denne Liste, bevidnes.

Aarhus, den \_\_\_\_\_ 1920.

Ejeren Navn: \_\_\_\_\_

Ejeren Bopæl: \_\_\_\_\_

Ejeren eller Viceværtens Underskrift. \_\_\_\_\_

Distrikt Nr.

Løbe-Nr.:

Gade:

Husnummer:

2856 B  
Ryesgade  
2 B

Afhentes den

# Mandtalsliste

over

## Personer, Selskaber, Foreninger og Institutioner,

der benytter Lokaler

i ovennævnte Ejendom.

I Henhold til Lov af 15. Maj 1875 § 21, jfr. § 22, paahviler det under Strafansvar vedkommende Husejer eller hans Befuldmægtigede at udfylde nærværende Skema.

**Beboelsesskemaet.** Alle i Ejendommen boende Personer opføres med deres fulde Navne og øvrige i Skemaet forlangte Oplysninger, uanset om de midlertidig er fraværende.

**Tillægsskema I.** (Se Bagsiden). Paa dette Skema opføres **udenbys eller i Udlandet boende Personer**, der driver Forretning, Haandværk eller anden selvstændig Næringsdrift i Ejendommen.

**Tillægsskema II.** (Se Bagsiden). Forsaavidt **Ejeren af Ejendommen** har Bopæl udenfor Aarhus, opføres hans Navn, Stilling og Adresse paa dette Skema.

**Tillægsskema III.** (Se Bagsiden). Herpaa opføres **inden- og udenlandske Selskaber, Foreninger og Institutioner**, der har Kontor eller Forretningslokaler i Ejendommen.

**Tillægsskema IV.** (Se Bagsiden). Herpaa opføres alle **indenbys boende Personer**, som driver Forretning, Haandværk o. l. i Ejendommen.

Ifald der ikke er tilstrækkelig Plads paa det tilsendte Skema til alle Ejendommens Beboere, vil flere Skemaer kunne faas udleverede ved Henvendelse paa **Skattekontoret, Mejlgade 4, 1ste Sal.** (Aabent fra Kl. 9-2 og fra 4-6).

Aarhus Byraad, i Oktober 1920.

**Bemærk Bagsiden!**

Optælling.

(Føres ved Byraadets Foranstaltning).

Mandkøn . . . . .

Kvindekøn . . . . .

Ialt . . . . . Personer.



**Tillægsskema I.** Herpaa opføres udenbys eller i Udlandet boende Personer, der driver Forretning, Haandværk eller anden selvstændig Næringsdrift i Ejendommen.

Navn	Stilling	Adresse		
		Kommune	Gade og Nr.	Hvis udenfor Danmark, vedkommende Land
✓ Axel Christiansen	Holmand	Viby	Svendsgade 1.	

**Tillægsskema II.** Forsaavidt Ejeren af Ejendommen har Bopæl udenfor Aarhus, opføres hans (hendes) Navn, Stilling og Adresse paa dette Skema.

Navn	Stilling	Adresse		
		Kommune	Gade og Nr.	Hvis udenfor Danmark, vedkommende Land
✓ Børnus Møller Nielsen	Repræsentant	Bygderup	Dulmer	
✓ Niels Nielsen	"	Ellid	Bygderup	

**Tillægsskema III.** Herpaa opføres inden- og udenlandske Selskaber, Foreninger og Institutioner, der har Kontor eller Forretningslokaler i Ejendommen.

Selskabets eller Institutionens Navn	Forretnings Branche	Telefon Nr.	Forsaavidt Selskabet er hjemmehørende udenfor Aarhus, opføres her Opholdskommunens Navn
			Er Selskabet hjemmehørende i Udlandet anføres Navnet paa Selskabets herværende Repræsentant

**Tillægsskema IV.** Herpaa opføres alle indenbys boende Personer, som driver Forretning, Haandværk o. l. i Ejendommen.

Firma Navn	Indehaverens Navn	Forretnings Branche	Telefon Nr.	Privat Bopæl
O. Jensen	O. Jensen	Indst		Blegdamvej 17
L. Jørgensen	L. Jørgensen	Drager		Zamsiged. 54
Carl Jensen	Carl Jensen	Holmand	3486.	Østbanetorvet

**Antal Beboelseslejligheder.**

(Udfyldes af Ejeren eller Viceværtten).

Antal	I Ejendommen findes:
	Beboelseslejligheder med 1 Værelse og Køkken
do.	— 2 Værelser
do.	— 3 do. uden Pigeværelse
do.	— 3 do. med do.
do.	— 4 do. uden do.
do.	— 4 do. med do.
do.	— 5 do.
do.	— 6 do.
do.	— 7 do. og derover

At samtlige Personer og Selskaber m. v., som har lejet Lejlighed eller Lokaler, bor eller driver Forretning i forannævnte Ejendom, er optagne paa denne Liste, bevidnes.

Aarhus, den 25-10 1920.

Ejers Navn

Ejers Bopæl

Ejers eller Viceværts Underskrift.

Distrikt Nr.

Løbe-Nr.: 2857

Gade: Ryegade

Afhentes den

Husnummer: 25

# Mandtalsliste

over

## Personer, Selskaber, Foreninger og Institutioner,

der benytter Lokaler

### i ovennævnte Ejendom.

**I** Henhold til Lov af 15. Maj 1875 § 21, jfr. § 22, paahviler det under Strafansvar vedkommende Husejer eller hans Befuldmægtigede at udfylde nærværende Skema.

**Beboelsesskemaet.** Alle i Ejendommen boende Personer opføres med deres fulde Navne og øvrige i Skemaet forlangte Oplysninger, uanset om de midlertidig er fraværende.

**Tillægsskema I.** (Se Bagsiden). Paa dette Skema opføres **udenbys eller i Udlandet boende Personer**, der driver Forretning, Haandværk eller anden selvstændig Næringsdrift i Ejendommen.

**Tillægsskema II.** (Se Bagsiden). Forsaavidt **Ejeren af Ejendommen** har Bopæl udenfor Aarhus, opføres hans Navn, Stilling og Adresse paa dette Skema.

**Tillægsskema III.** (Se Bagsiden). Herpaa opføres **inden- og udenlandske Selskaber, Foreninger og Institutioner**, der har Kontor eller Forretningslokaler i Ejendommen.

**Tillægsskema IV.** (Se Bagsiden). Herpaa opføres alle **indenbys boende Personer**, som driver Forretning, Haandværk o. l. i Ejendommen.

Ifald der ikke er tilstrækkelig Plads paa det tilsendte Skema til alle Ejendommens Beboere, vil flere Skemaer kunne faas udleverede ved Henvendelse paa **Skattekontoret, Mejlgade 4, 1ste Sal.** (Aabent fra Kl. 9-2 og fra 4-6).

Aarhus Byraad, i Oktober 1920.

**Bemærk Bagsiden!**

#### Optælling.

(Foretages ved Byraadets Foranstaltning).

Mandkøn . . . . . 3

Kvindekøn . . . . . 5

Ialt . . . . . 8 Personer.

Beboelseskema.

75

Opføres i Rækkefølge saaledes: Forhus, Sidehus, Baghus. (Kælder, Stue, I. Sal o. s. v.)	Samtlige Beboere af begge Køn.		Fød- sels- aar	Fød- sels- dag	Fødeby. Hvis udenfor Danmark om Vedkommende har Indfødsret.	Stilling i Hus- standen (Husfader, Hus- moder, Son, Datter, Plejeson, Plejedatter, Slægt- ning, Tjen- te, Logerende).	Gift, ugift, Enke, Enke- mand, Fraskilt eller Separeret.	Stand eller Livsstilling. Stillingen betegnes saaledes, at det kan ses, om Ved- kommende er Principal eller Medhjælper, f. Eks. Snedker- mester, Snedkersvend, Lærling o. s. v.	Handels- og Industri- virksomhed samt Antal Værelser. Loft- og Pigeværelser medregnes ikke. Denne kolonne udfyldes af Ejeren eller Vice- ejeren personlig.	Arbejdsgiverens Navn og Bopæl, forsaavidt selvstændig Virksomhed ikke drives.	Forsaauidt Tilflytning til Aarhus er sket i det sidste Aar, da		Hvis Flytning indenfor Aarhus Bygrænse er sket i det sidste Aar, da		Hvor undervises de paa denne Liste opførte Børn mellem 6 og 14 Aar? Gaar de i en offentlig Skole, maa dennes Navn anføres. Gaar de i Privatskole, an- føres Bestyrerens Navn. Hvis Børn over 7 Aar ikke søger Skole, maa Grunden heril anføres.	Plejebørn. Udfor Plejebørn sættes »Jas« i denne Rubrik.
	naar? (Dato og Aartal?)	hvorfra? (By, Gade og Hus-Nr.)									Bopælen Oktober Flyttedag 1919 (Gade og Hus-Nr.)	Andre Bopæle siden Oktober Flyttedag 1919 (Gade og Hus-Nr.)				
1	✓	Edward Carl Svell	1862	28	Nashus	Husfader	Gift	Disjunk	5	600	Diff. <sup>1/2</sup> <sub>1/2</sub> Høved & Provinsen Randers					
2		Grete Johanne Svell	1868	16	Nashus	Husmoder	Gift									
3	✓	Anne Skydalen Svell	1879	29	Nashus	Datter	ugift									
4	✓	Læsine Kristine Christoffersen	1859	4/2	Nassens	Husmoder	Enke		2	260						
5		Stige Schmidt Christoffersen	1895	3/10	Nashus	Søn	ugift	Bogbinder								
6	✓	Marianne Leisten	1851	14/2	Drammelstrup på Branderø	Husmoder	Enke		2	185						
7	✓	Juliane Sophie Caroline Thomsen	1879	19/10	Hammel	Husmoder	Enke	Spejder	2	165						
8	✓	Hans Erik Frederik Thomsen	1902	11/7	Aarhus	Søn	ugift	Kontorist								

**Tillægsskema I.** Herpaa opføres udenbys eller i Udlandet boende Personer, der driver Forretning, Haandværk eller anden selvstændig Næringsdrift i Ejendommen.

Navn	Stilling	Adresse		
		Kommune	Gade og Nr.	Hvis udenfor Danmark, vedkommende Land
<i>L. Jensen</i>	<i>Skolelærer</i>	<i>Viborg</i>	<i>Villa Vedlingstuen</i>	

**Tillægsskema II.** Forsaavidt Ejeren af Ejendommen har Bopæl udenfor Aarhus, opføres hans (hendes) Navn, Stilling og Adresse paa dette Skema.

Navn	Stilling	Adresse		
		Kommune	Gade og Nr.	Hvis udenfor Danmark, vedkommende Land

**Tillægsskema III.** Herpaa opføres inden- og udenlandske Selskaber, Foreninger og Institutioner, der har Kontor eller Forretningslokaler i Ejendommen.

Selskabets eller Institutionens Navn	Forretnings Branche	Telefon Nr.	Forsaauidt Selskabet er hjemmehørende udenfor Aarhus, opføres her Opholdskommuncens Navn
			Er Selskabet hjemmehørende i Udlandet anføres Navnet paa Selskabets herværende Repræsentant
<i>Aktieselskabet Helhedsland</i>	<i>Mæl &amp; etms. Erstatnings</i>	<i>1482</i>	
<i>M. Hansen &amp; Provisoria</i>	<i>Forsikring</i>	<i>475</i>	<i>Randers</i>

**Tillægsskema IV.** Herpaa opføres alle indenbys boende Personer, som driver Forretning, Haandværk o. l. i Ejendommen.

Firma Navn	Indehaverens Navn	Forretnings Branche	Telefon Nr.	Privat Bopæl
<i>A. Svintz.</i>	<i>Adolph Svintz.</i>	<i>Gøldsmed</i>	<i>3258</i>	<i>Jagergaardsvej 62.</i>
<i>C. Knudtz &amp; Søn (Dansk Pibeværk)</i>	<i>Dansk Pibeværk</i>	<i>Blåmæsker</i>	<i>2676</i>	<i>Prætoriatvej 10 Bredningegade 47</i>

**Antal Beboelseslejligheder.**

(Udfyldes af Ejeren eller Viceværtten).

Antal	I Ejendommen findes:			
	Beboelseslejligheder med 1 Værelse og Køkken			
3	do.	— 2 Værelser		
	do.	— 3 do.	uden Pigeværelse	
	do.	— 3 do.	med do.	
	do.	— 4 do.	uden do.	
	do.	— 4 do.	med do.	
1	do.	— 5 do.		
	do.	— 6 do.		
	do.	— 7 do.	og derover	

At samtlige Personer og Selskaber m. v., som har lejet Lejlighed eller Lokaler, bor eller driver Forretning i forannævnte Ejendom, er optagne paa denne Liste, bevidnes.

Aarhus, den *26 d/12* 1920.

Ejers Navn:

*Jensen*

Ejers Bopæl:

*Pyeogade Nr 25 II*

Ejers eller Viceværtens Underskrift.



Distrikt Nr.

LøbeNr.: 2858

Gade Ryegade

Afhentes den

Husnummer: 27

# Mandtalsliste

over

## Personer, Selskaber, Foreninger og Institutioner,

der benytter Lokaler

i ovennævnte Ejendom.

**I** Henhold til Lov af 15. Maj 1875 § 21, jfr. § 22, paahviler det under Strafansvar vedkommende Husejer eller hans Befuldmægtigede at udfylde nærværende Skema.

**Beboelseskemaet.** Alle i Ejendommen boende Personer opføres med deres fulde Navne og øvrige i Skemaet forlangte Oplysninger, uanset om de midlertidig er fraværende.

**Tillægsskema I.** (Se Bagsiden). Paa dette Skema opføres **udenbys eller i Udlandet boende Personer**, der driver Forretning, Haandværk eller anden selvstændig Næringsdrift i Ejendommen.

**Tillægsskema II.** (Se Bagsiden). Forsaavidt **Ejeren af Ejendommen** har Bopæl udenfor Aarhus, opføres hans Navn, Stilling og Adresse paa dette Skema.

**Tillægsskema III.** (Se Bagsiden). Herpaa opføres **inden- og udenlandske Selskaber, Foreninger og Institutioner**, der har Kontor eller Forretningslokaler i Ejendommen.

**Tillægsskema IV.** (Se Bagsiden). Herpaa opføres alle **indenbys boende Personer**, som driver Forretning, Haandværk o. l. i Ejendommen.

Ifald der ikke er tilstrækkelig Plads paa det tilsendte Skema til alle Ejendommens Beboere, vil flere Skemaer kunne faas udleverede ved Henvendelse paa **Skattekontoret, Mejlgade 4, 1ste Sal.** (Aabent fra Kl. 9-2 og fra 4-6).

Aarhus Byraad, i Oktober 1920.

**Bemærk Bagsiden!**

### Optælling.

(Foretages ved Byraadets Foranstaltning).

Mandkøn . . . . . 5

Kvindkøn . . . . . 5

Ialt . . . . . 10 Personer.

Beboelseskema. 27

Opførelse i Rækkefølge saaledes: Forhus, Sidehus, Baghus. (Kælder, Stue, I. Sal o. s. v.)	Samtlige Beboere af begge Kon.		Fødselsaar	Fødselsdag	Fødeby. Hvis udenfor Danmark om Vedkommende har Indfødsret.	Stilling i Huset (Husfader, Husmoder, Son, Datter, Plejeson, Plejedatter, Slægtning, Tyende, Logerende).	Gift, ugift, Enke, Enke-mand, Fraskilt eller Separeret.	Stand eller Livsstilling. Stillingen betegnes saaledes, at det kan ses, om Vedkommende er Principal eller Medhjælper, f. Eks. Snekermester, Snekersvend, Lærling o. s. v.	Bopæle af Beboelseslejligheden samt Antal Værelser. Leds- og Pigeværelser medregnes ikke. Denne Rubrik udfyldes af Ejeren eller Værelsevareren personlig.	Arbejdsgiverens Navn og Bopæl, forsaavidt selvstændig Virksomhed ikke drives.	Forsaauidt Tillytning til Aarhus er sket i det sidste Aar, da		Hvis Flytning indenfor Aarhus Bygrænse er sket i det sidste Aar, da		Hvor undervises de paa denne Liste opførte Børn mellem 6 og 14 Aar? Gaar de i en offentlig Skole, maa dennes Navn anføres. Gaar de i Privatskole, anføres Bestyrerens Navn. Hvis Børn over 7 Aar ikke søger Skole, maa Grunden hertil anføres.	Plejebørn. Udfor Plejebørn sættes »Jav« i denne Rubrik.
	naar? (Dato og Aartal?)	hvorfra? (By, Gade og Hus-Nr.)									Bopæle Oktober Flyttedag 1919 (Gade og Hus-Nr.)	Andre Bopæle siden Oktober Flyttedag 1919 (Gade og Hus-Nr.)				
✓	C. Mikkelsen		1868	1/3	Skjold	Husfader		Platvej								
	Christiano Mikkelsen		1873	17/8	Kornerlundby	Husmoder										
✓	Emma Mikkelsen		1902	13/4	Kalborg	Datter		Modreest.								
	Harry Mikkelsen		1904	19/11	Karlsb.	Søn		Marlerkevej								
	Michael Mikkelsen		1907	24/3	do	do										
	Oda Mikkelsen		1909	24/9	do	Datter										
	Niina Mikkelsen		1910	15/11	do	do										
✓	Lejer Schødt		1890	23/2	Fredensborg	Kokk										
✓	Thora Margrethe Gøge		1894	15/7	Frydskølle	Plejesøn										
✓	Karl Kleinbrømer		1901	19/1	Karlsb.	Husmoder										

Hand

Mellemskole  
Smørbøgade  
Christiansg.  
Søjuskole  
H

**Tillægsskema I.** Herpaa opføres udenbys eller i Udlandet boende Personer, der driver Forretning, Haandværk eller anden selvstændig Næringsdrift i Ejendommen.

Navn	Stilling	Adresse		
		Kommune	Gade og Nr.	Hvis udenfor Danmark, vedkommende Land

**Tillægsskema II.** Forsaavidt Ejeren af Ejendommen har Bopæl udenfor Aarhus, opføres hans (hendes) Navn, Stilling og Adresse paa dette Skema.

Navn	Stilling	Adresse		
		Kommune	Gade og Nr.	Hvis udenfor Danmark, vedkommende Land

**Tillægsskema III.** Herpaa opføres inden- og udenlandske Selskaber, Foreninger og Institutioner, der har Kontor eller Forretningslokaler i Ejendommen.

Selskabets eller Institutionens Navn	Forretnings Branche	Telefon Nr.	Forsaavidt Selskabet er hjemmehørende udenfor Aarhus, opføres her Opholdskommunens Navn Er Selskabet hjemmehørende i Udlandet anføres Navnet paa Selskabets herværende Repræsentant

**Tillægsskema IV.** Herpaa opføres alle indenbys boende Personer, som driver Forretning, Haandværk o. l. i Ejendommen.

Firma Navn	Indehaverens Navn	Forretnings Branche	Telefon Nr.	Privat Bopæl
<i>Park Hotellet</i>	<i>C. Mikkesen</i>	<i>Hotel</i>	<i>6237</i>	<i>Pjersgade 27</i>

**Antal Beboelseslejligheder.**

(Udfyldes af Ejeren eller Viceværtten).

Antal	I Ejendommen findes:
	Beboelseslejligheder med 1 Værelse og Køkken
do.	— 2 Værelser
do.	— 3 do. uden Pigeværelse
do.	— 3 do. med do.
do.	— 4 do. uden do.
do.	— 4 do. med do.
do.	— 5 do.
do.	— 6 do.
do.	— 7 do. og derover

At samtlige Personer og Selskaber m. v., som har lejet Lejlighed eller Lokaler, bor eller driver Forretning i forannævnte Ejendom, er optagne paa denne Liste, bevidnes.

Aarhus, den \_\_\_\_\_ 1920.

Ejers Navn:

*C. Mikkesen*

Ejers Bopæl:

*Pjersgade 27*

*C. Mikkesen*

Ejers eller Viceværtens Underskrift.

# Mandtalsliste

over

## Personer, Selskaber, Foreninger og Institutioner,

der benytter Lokaler

### i ovennævnte Ejendom.

**I** Henhold til Lov af 15. Maj 1875 § 21, jfr. § 22, paahviler det under Strafansvar vedkommende Husejer eller hans Befuldmægtigede at udfylde nærværende Skema.

**Beboelseskemaet.** Alle i Ejendommen boende Personer opføres med deres fulde Navne og øvrige i Skemaet forlangte Oplysninger, uanset om de midlertidig er fraværende.

**Tillægsskema I.** (Se Bagsiden). Paa dette Skema opføres **udenbys eller i Udlandet boende Personer**, der driver Forretning, Haandværk eller anden selvstændig Næringsdrift i Ejendommen.

**Tillægsskema II.** (Se Bagsiden). Forsaavidt **Ejeren af Ejendommen** har Bopæl udenfor Aarhus, opføres hans Navn, Stilling og Adresse paa dette Skema.

**Tillægsskema III.** (Se Bagsiden). Herpaa opføres **inden- og udenlandske Selskaber, Foreninger og Institutioner**, der har Kontor eller Forretningslokaler i Ejendommen.

**Tillægsskema IV.** (Se Bagsiden). Herpaa opføres alle **indenbys boende Personer**, som driver Forretning, Haandværk o. l. i Ejendommen.

Ifald der ikke er tilstrækkelig Plads paa det tilsendte Skema til alle Ejendommens Beboere, vil flere Skemaer kunne faas udleverede ved Henvendelse paa **Skattekontoret, Mejlgade 4, 1ste Sal.** (Aabent fra Kl. 9-2 og fra 4-6).

Aarhus Byraad, i Oktober 1920.

**Bemærk Bagsiden!**

#### Optælling.

(Foretages ved Byraadets Foranstaltning).

Mandkøn . . . . . 6

Kvindkøn . . . . . 6

Ialt . . . . . 12 Personer.

Beboelseskema.

29

Optræder i Rækkefølge saaledes: Forhus, Sidehus, Baghus. (Kælder, Stue, 1. Sal o. s. v.)	Samtlige Beboere af begge Kon. <b>Fulde Navn.</b> Ved Børn uden Navne sættes »Drengs eller »Piges. <b>Det almindelig benyttede Fornavn understreges.</b> (Mellem hver Familie maa der helst være en Lintes Mellemrum).	Fødselsaar	Fødselsdag	Fødeby. Hvis udenfor Danmark om Vedkommende har Indfødsret.	Stilling i Husstanden (Husfader, Husmoder, Son, Datter, Plejeson, Plejedatter, Slægtning, Tyende, Logerende).	Gift, ugift, Enke, Enke-mand, Fraskilt eller Separeret.	Stand eller Livsstilling. Stillingen betegnes saaledes, at det kan ses, om Vedkommende er Principal eller Medhjælper, f. Eks. Snekker-mester, Snekkersvend, Lærling o. s. v.	Husleje af Beboelseslejligheden samt Antal Værelser. Lofts- og Pipeværcher medregnes ikke. Denne Rubrik udfyldes af Ejeren eller Viceværtten personlig.		Arbejdsgiverens Navn og Bopæl, forsaa vidt selvstændig Virksomhed ikke drives.	Forsaa vidt Tilflytning til Aarhus er sket i det sidste Aar, da		Hvis Flytning indenfor Aarhus Bygrænse er sket i det sidste Aar, da		Hvis undervises de paa denne Liste opførte Børn mellem 6 og 14 Aar? Gaar de i en offentlig Skole, maa dennes Navn anføres. Gaar de i Privatskole, anføres Bestyrerens Navn. Hvis Børn over 7 Aar ikke søger Skole, maa Grunden hertil anføres.	Plejebørn. Udfor Plejebørn sættes »Ja» i denne Rubrik.
								Antal Værelser	Aarlig Leje Kr.		naar? (Dato og Aartal?)	hvorfra? (By, Gade og Hus-Nr.)	Bopælen Oktober Flyttedag 1919 (Gade og Hus-Nr.)	Andre Bopæle siden Oktober Flyttedag 1919 (Gade og Hus-Nr.)		
1. Sal	Jens Nilsen Laurson	1878	2/9	Christians	Husfader	—	—	—	—	—	—	—	—	—	—	—
—	Mogensine Laurson	1882	2/9	København	Husmoder	—	—	—	—	—	—	—	—	—	—	—
—	Jensine Laurson	1915	2/9	Aarhus	Barn	—	—	—	—	—	—	—	—	—	—	—
—	Marie Kathrine Laurson	1917	8/7	Aarhus	Barn	—	—	—	—	—	—	—	—	—	—	—
2. Sal	Anders, Christian, Pedersen.	1891	2/11	Finning	Husfader	—	—	—	Larsen, Vognmand, Munksg.	—	—	—	—	—	—	—
—	Marie, Mathine, Pedersen.	1893	2/10	Hersum.	Husmoder	—	—	—	—	—	—	—	—	—	—	—
—	Thage, Valdemar, Pedersen.	1914	2/10	Aarhus	Søn	—	—	—	—	—	—	—	—	—	—	—
—	Elna, Sigrid, Marie, Pedersen.	1917	7/4	Aarhus.	Datter	—	—	—	—	—	—	—	—	—	—	—
—	Larry, Thomas, Peter, Pedersen.	1920	1/11	Aarhus	Søn	—	—	—	—	—	—	—	—	—	—	—
Baghus	Agnes Sarsine Jensen	1884	7/6	Aarhus	—	—	—	—	—	—	—	—	—	—	—	—
—	Otto Andreasen	1888	2/8	Kjellersted	—	—	—	—	—	—	—	—	—	—	—	—
—	Obel Larsen	1899	2/8	Lendum	—	—	—	—	—	—	—	—	—	—	—	—

6/13

**Tillægsskema I.** Herpaa opføres udenbys eller i Udlandet boende Personer, der driver Forretning, Haandværk eller anden selvstændig Næringsdrift i Ejendommen.

Navn	Stilling	Adresse		
		Kommune	Gade og Nr.	Hvis udenfor Danmark, vedkommende Land

**Tillægsskema II.** Forsaavidt Ejeren af Ejendommen har Bopæl udenfor Aarhus, opføres hans (hendes) Navn, Stilling og Adresse paa dette Skema.

Navn	Stilling	Adresse		
		Kommune	Gade og Nr.	Hvis udenfor Danmark, vedkommende Land

**Tillægsskema III.** Herpaa opføres inden- og udenlandske Selskaber, Foreninger og Institutioner, der har Kontor eller Forretningslokaler i Ejendommen.

Selskabets eller Institutionens Navn	Forretnings Branche	Telefon Nr.	Forsaavidt Selskabet er hjemmehørende udenfor Aarhus, opføres her Opholdskommunens Navn Er Selskabet hjemmehørende i Udlandet anføres Navnet paa Selskabets herværende Repræsentant

**Tillægsskema IV.** Herpaa opføres alle indenbys boende Personer, som driver Forretning, Haandværk o. l. i Ejendommen.

Firma Navn	Indehaverens Navn	Forretnings Branche	Telefon Nr.	Privat Bopæl
<i>Tapehandelen: Byggedale</i>	<i>J. N. Laurson</i>	<i>Tape og Farveløst</i>	<i>2005</i>	<i>Pigevej 29<sup>F</sup></i>

**Antal Beboelseslejligheder.**

(Udfyldes af Ejeren eller Viceværtten).

Antal	I Ejendommen findes:
	Beboelseslejligheder med 1 Værelse og Køkken
do.	— 2 Værelser
do.	— 3 do. uden Pigeværelse
do.	— 3 do. med do.
do.	— 4 do. uden do.
do.	— 4 do. med do.
do.	— 5 do.
do.	— 6 do.
do.	— 7 do. og derover

At samtlige Personer og Selskaber m. v., som har lejet Lejlighed eller Lokaler, bor eller driver Forretning i forannævnte Ejendom, er optagne paa denne Liste, bevidnes.

Aarhus, den \_\_\_\_\_ 1920.

Ejers Navn:

*Laurson*

Ejers Bopæl:

*Byggedale*

Ejers eller Viceværtens Underskrift.

Distrikt Nr.

Løbe-Nr.: 2860

Gade: Ryegade

Afhentes den

Husnummer: 3/

# Mandtalsliste

over

## Personer, Selskaber, Foreninger og Institutioner,

der benytter Lokaler

i ovennævnte Ejendom.

**I** Henhold til Lov af 15. Maj 1875 § 21, jfr. § 22, paahviler det under Strafansvar vedkommende Husejer eller hans Befuldmægtigede at udfylde nærværende Skema.

**Beboelsesskemaet.** Alle i Ejendommen boende Personer opføres med deres fulde Navne og øvrige i Skemaet forlangte Oplysninger, uanset om de midlertidig er fraværende.

**Tillægsskema I.** (Se Bagsiden). Paa dette Skema opføres **udenbys eller i Udlandet boende Personer**, der driver Forretning, Haandværk eller anden selvstændig Næringsdrift i Ejendommen.

**Tillægsskema II.** (Se Bagsiden). Forsaavidt **Ejeren af Ejendommen** har Bopæl udenfor Aarhus, opføres hans Navn, Stilling og Adresse paa dette Skema.

**Tillægsskema III.** (Se Bagsiden). Herpaa opføres **inden- og udenlandske Selskaber, Foreninger og Institutioner**, der har Kontor eller Forretningslokaler i Ejendommen.

**Tillægsskema IV.** (Se Bagsiden). Herpaa opføres alle **indenbys boende Personer**, som driver Forretning, Haandværk o. l. i Ejendommen.

Ifald der ikke er tilstrækkelig Plads paa det tilsendte Skema til alle Ejendommens Beboere, vil flere Skemaer kunne faas udleverede ved Henvendelse paa **Skattekontoret, Mejlgade 4, 1ste Sal.** (Aabent fra Kl. 9-2 og fra 4-6).

Aarhus Byraad, i Oktober 1920.

**Bemærk Bagsiden!**

### Optælling.

(Foretages ved Byraadets Foranstaltning).

Mandkøn . . . . . 3

Kvindekøn . . . . . 10

Ialt . . . . . 13 Personer.

**Beboelseskema.** 31

Opføres i Rækkefølge saaledes: Forhus, Sidehus, Baghus, (Kælder, Stue, 1. Sal o. s. v.)	Samtlige Beboere af begge Køn.		Fød- sels- aar	Fød- sels- dag	Fødeby. Hvis udenfor Danmark om Vedkommende har Indfødsret.	Stilling i Hus- standen (Husfader, Hus- moder, Son, Datter, Plejeson, Plejedatter, Slægt- ning, Tyende, Logerende).	Gift, ugift, Enke, Enke- mand, Fraskilt eller Separeret.	Stand eller Livsstilling. Stillingen betegnes saaledes, at det kan ses, om Ved- kommende er Principal eller Medhjælper, f. Eks. Snekker- mester, Snekkeravend, Lærling o. s. v.	Husleje af Beboelses- lejligheden samt Antal Værelser. Loft- og Egeværcher medregnes ikke. Denne Rubrik udfyldes af Ejeren eller Vice- værten personlig.	Arbejdsgiverens Navn og Bopæl, forsaavidt selvstændig Virksomhed ikke drives.	Forsaauidt Tillyfning til Aarhus er sket i det sidste Aar, da		Hvis Flytning indenfor Aarhus Bygrænse er sket i det sidste Aar, da		Hvor undervises de paa denne Liste opførte Børn mellem 6 og 14 Aar? Gaar de i en offentlig Skole, saa dennes Navn anføres. Gaar de i Privatskole, an- føres Bestyrerens Navn. Hvis Børn over 7 Aar ikke gaar Skole, saa Grundten hertil anføres.	Plejebørn. Udfor Plejebørn sættes wja i denne Rubrik.
	naar? (Dato og Aantal?)	hvorfra? (By, Gade og Hus-Nr.)									Bopælen Oktober Flyttedag 1919 (Gade og Hus-Nr.)	Andre Bopæle siden Oktober Flyttedag 1919 (Gade og Hus-Nr.)				
Føluso 1. sal	✓ Peta Jakobsen	1879	10/3	Ringkøbing	Husfader	Gift	Præmiesetting	3	700	✓						
"	✓ Tine Olus Jakobsen	1877	2/4	Faldby	Husmoder	Gift										
"	✓ Karla Hilda Jakobsen	1904	7/4	Starhus	Datter											
"	✓ Svend Sagani Jakobsen	1905	29/12	Starhus	Søn											
2. sal	✓ Ane Kristine Lorensen	1860	12/2	Løbing	Husmoder	Ugift	Krageboeri	4	2450	✓						
"	✓ Dagmar Møller	1884	10/3	Skibet	Medhjælper	do										
"	✓ Ane Kristine Olesen	1889	13/2	Løvsdal	Medhjælper	do										
"	✓ Anna Marie Pedersen Nedergård	1889	2/4	Koldh.	do	do										
"	✓ Anna Jørgine Hansen Bundgård	1891	7/3	Aarhus.	do	do										
"	✓ Kolonne Hansen	1900	23/3	Lamsø	do	do										
"	✓ Jørgfred Marie Boesen	1901	3/10	Lamsø	do	do										
"	✓ Viggo Enevoldsen	1886	2/11	Silling	Husfader		Arbejder									
"	✓ Cecilie Enevoldsen	1894	1/3	Silling	Husmoder											

3  
10/1  
13



**Tillægsskema I.** Herpaa opføres udenbys eller i Udlandet boende Personer, der driver Forretning, Haandværk eller anden selvstændig Næringsdrift i Ejendommen.

Navn	Stilling	Adresse		
		Kommune	Gade og Nr.	Hvis udenfor Danmark, vedkommende Land

**Tillægsskema II.** Forsaavidt Ejeren af Ejendommen har Bopæl udenfor Aarhus, opføres hans (hendes) Navn, Stilling og Adresse paa dette Skema.

Navn	Stilling	Adresse		
		Kommune	Gade og Nr.	Hvis udenfor Danmark, vedkommende Land

**Tillægsskema III.** Herpaa opføres inden- og udenlandske Selskaber, Foreninger og Institutioner, der har Kontor eller Forretningslokaler i Ejendommen.

Selskabets eller Institutionens Navn	Forretnings Branche	Telefon Nr.	Forsaauidt Selskabet er hjemmehørende udenfor Aarhus, opføres her Opholdskommunens Navn
			Er Selskabet hjemmehørende i Udlandet anføres Navnet paa Selskabets herværende Repræsentant

**Tillægsskema IV.** Herpaa opføres alle indenbys boende Personer, som driver Forretning, Haandværk o. l. i Ejendommen.

Firma Navn	Indehaverens Navn	Forretnings Branche	Telefon Nr.	Privat Bopæl
<i>Kirstine Lorensen</i>	<i>Ane Kirstine Lorensen</i>	<i>Kogebogen</i>	<i>1238</i>	
<i>S.H. Lønsom Eft.</i>	<i>Jens Holger Lønsom</i>	<i>Skraaforretning</i>	<i>941</i>	<i>Isbergsgade 22</i>

**Antal Beboelseslejligheder.**

(Udfyldes af Ejeren eller Viceværtten).

Antal	I Ejendommen findes:
	Beboelseslejligheder med 1 Værelse og Køkken
do.	— 2 Værelser
do.	— 3 do. uden Pigeværelse
do.	— 3 do. med do.
do.	— 4 do. uden do.
do.	— 4 do. med do.
do.	— 5 do.
do.	— 6 do.
do.	— 7 do. og derover

At samtlige Personer og Selskaber m. v., som har lejet Lejlighed eller Lokaler, bor eller driver Forretning i forannævnte Ejendom, er optagne paa denne Liste, bevidnes.

Aarhus, den *26 Okt.* 1920.

Ejeren Navn: *Staten*

Ejeren Bopæl:

*ingve Lønsom*  
Ejeren eller Viceværtens Underskrift.

Distrikt Nr.

Løbe-Nr.: 2861

Afhentes den

Gade: Ryegade

Husnummer: 33

# Mandtalsliste

over

## Personer, Selskaber, Foreninger og Institutioner,

der benytter Lokaler

### i ovennævnte Ejendom.

**I** Henhold til Lov af 15. Maj 1875 § 21, jfr. § 22, paahviler det under Strafansvar vedkommende Husejer eller hans Befuldmægtigede at udfylde nærværende Skema.

**Beboelseskemaet.** Alle i Ejendommen boende Personer opføres med deres fulde Navne og øvrige i Skemaet forlangte Oplysninger, uanset om de midlertidig er fraværende.

**Tillægsskema I.** (Se Bagsiden). Paa dette Skema opføres **udenbys eller i Udlandet boende Personer**, der driver Forretning, Haandværk eller anden selvstændig Næringsdrift i Ejendommen.

**Tillægsskema II.** (Se Bagsiden). Forsaavidt **Ejeren af Ejendommen** har Bopæl udenfor Aarhus, opføres hans Navn, Stilling og Adresse paa dette Skema.

**Tillægsskema III.** (Se Bagsiden). Herpaa opføres **inden- og udenlandske Selskaber, Foreninger og Institutioner**, der har Kontor eller Forretningslokaler i Ejendommen.

**Tillægsskema IV.** (Se Bagsiden). Herpaa opføres alle **indenbys boende Personer**, som driver Forretning, Haandværk o. l. i Ejendommen.

Ifald der ikke er tilstrækkelig Plads paa det tilsendte Skema til alle Ejendommens Beboere, vil flere Skemaer kunne faas udleverede ved Henvendelse paa **Skattekontoret, Mejlgade 4, 1ste Sal.** (Aabent fra Kl. 9-2 og fra 4-6).

Aarhus Byraad, i Oktober 1920.

**Bemærk Bagsiden!**

#### Optælling.

(Foretages ved Byraadets Foranstaltning).

Mandkøn . . . . . 4

Kvindekøn . . . . . 4

Ialt . . . . . 8 Personer.

Beboelseskema.

33

Opføres i Rækkefølge saaledes: Forhus, Sidehus, Baghus. (Kælder, Stue, I. Sal o. s. v.)	Samtlige Beboere af begge Kon.		Fødselsaar	Fødselsdag	Fødeby. Hvis udenfor Danmark om Vedkommende har Indfødsret.	Stilling i Husstanden (Husfader, Husmoder, Son, Datter, Plejeson, Plejedatter, Slægtning, Tyende, Logerende).	Gift, ugift, Enke, Enke-mand, Fraskilt eller Separeret.	Stand eller Livsstilling. Stillingen betegnes saaledes, at det kan ses, om Vedkommende er Principal eller Medhjælper, f. Eks. Sneedkermester, Snedkeravend, Lærling o. s. v.	Husleje af Beboelseligheden samt Antal Værelser. Loft- og Pigeværelser medregnes ikke. Denne Rubrik udfyldes af Ejeren eller Vicevæsten personlig.	Arbejdsgiverens Navn og Bopæl, forsaavidt selvstændig Virksomhed ikke drives.	Forsaauidt Tilflytning til Aarhus er sket i det sidste Aar, da		Hvis Flytning indenfor Aarhus Bygrænse er sket i det sidste Aar, da		Hvor undervist de paa denne Liste opførte Børn mellem 6 og 14 Aar? Gaar de i en offentlig Skole, maa dennes Navn anføres. Gaar de i Privatskole, anføres Bestyrerens Navn. Hvis Børn over 7 Aar ikke søger Skole, maa Grunden herfor anføres.	Plejebørn. Udfor Plejebørn sættes sjaas i denne Rubrik.
	naar? (Dato og Aantal?)	hvorfra? (By, Gade og HusNr.)									Bopælen Oktober Flyttedag 1919 (Gade og HusNr.)	Andre Bopæle siden Oktober Flyttedag 1919 (Gade og HusNr.)				
Stuen	✓ Petra Cathrine Møller	1855-12/2	1855	12/2	Løjtnantsmijede Sidstrup Sogn.	Ugift										
"	✓ Emma Alvilda Møller	1856-31/10	1856	31/10	Løjtnantsmijede Sidstrup Sogn.	Ugift										
1 Sal	✓ Anders Raasmussen	1822-2/11	1822	2/11	Handsted	Husfader	Enke	for h. w. Mær								
-	✓ Mette Marie Lainsen	1869-4/9	1869	4/9	Rastved	Husholderske	Ugift	Tjende								
2 Sal	✓ Auguste Mathilde Nørgaard	1859-23/12	1859	23/12	Hoisens.	Husmoder	Enke	for Lyerike								
"	✓ Helli Johann Tommy Nørgaard	1899-7/7	1899	7/7	Larkus	Datter	Ugift	Bogbindemedhjælper								
"	✓ Arthur Wilh. Sobach Nielsen	1917-9/5	1917	9/5	Larkus	Søn										
"	✓ Jørgen Peter Petersen	1893-7/5	1893	7/5	Bostom.	Logerende		Kontrollør								

u  
11/2  
8

**Tillægsskema I.** Herpaa opføres udenbys eller i Udlandet boende Personer, der driver Forretning, Haandværk eller anden selvstændig Næringsdrift i Ejendommen.

Navn	Stilling	Adresse		
		Kommune	Gade og Nr.	Hvis udenfor Danmark, vedkommende Land

**Tillægsskema II.** Forsaavidt Ejeren af Ejendommen har Bopæl udenfor Aarhus, opføres hans (hendes) Navn, Stilling og Adresse paa dette Skema.

Navn	Stilling	Adresse		
		Kommune	Gade og Nr.	Hvis udenfor Danmark, vedkommende Land

**Tillægsskema III.** Herpaa opføres inden- og udenlandske Selskaber, Foreninger og Institutioner, der har Kontor eller Forretningslokaler i Ejendommen.

Selskabets eller Institutionens Navn	Forretnings Branche	Telefon Nr.	Forsaavidt Selskabet er hjemmehørende udenfor Aarhus, opføres her Opholdskommunens Navn
			Er Selskabet hjemmehørende i Udlandet anføres Navnet paa Selskabets herværende Repræsentant

**Tillægsskema IV.** Herpaa opføres alle indenbys boende Personer, som driver Forretning, Haandværk o. l. i Ejendommen.

Firma Navn	Indehaverens Navn	Forretnings Branche	Telefon Nr.	Privat Bopæl
<i>Agsøgade Skomagerværksted</i>	<i>Mrs M Jensen</i>	<i>Skomager</i>		<i>Lindø alle 34<sup>100</sup> det</i>

**Antal Beboelseslejligheder.**

(Udfyldes af Ejeren eller Viceværtten).

Antal	I Ejendommen findes:
	Beboelseslejligheder med 1 Værelse og Køkken
<i>3</i>	do. — 2 Værelser
	do. — 3 do. uden Pigeværelse
	do. — 3 do. med do.
	do. — 4 do. uden do.
	do. — 4 do. med do.
	do. — 5 do.
	do. — 6 do.
	do. — 7 do. og derover

At samtlige Personer og Selskaber m. v., som har lejet Lejlighed eller Lokaler, bor eller driver Forretning i forannævnte Ejendom, er optagne paa denne Liste, bevidnes.

Aarhus, den \_\_\_\_\_ 1920.

Ejeren Navn:

*Jensen*

Ejeren Bopæl:

*ingen vicevært*  
Ejeren eller Viceværtens Underskrift.

Distrikt Nr.

LøbeNr.: 2862

Gade: Ruesgade

Husnummer: 35

Afhentes den

# Mandtalsliste

over

## Personer, Selskaber, Foreninger og Institutioner,

der benytter Lokaler

i ovennævnte Ejendom.

**I** Henhold til Lov af 15. Maj 1875 § 21, jfr. § 22, paahviler det under Strafansvar vedkommende Husejer eller hans Befuldmægtigede at udfylde nærværende Skema.

**Beboelseskemaet.** Alle i Ejendommen boende Personer opføres med deres fulde Navne og øvrige i Skemaet forlangte Oplysninger, uanset om de midlertidig er fraværende.

**Tillægsskema I.** (Se Bagsiden). Paa dette Skema opføres **udenbys eller i Udlandet boende Personer**, der driver Forretning, Haandværk eller anden selvstændig Næringsdrift i Ejendommen.

**Tillægsskema II.** (Se Bagsiden). Forsaavidt **Ejeren af Ejendommen** har Bopæl udenfor Aarhus, opføres hans Navn, Stilling og Adresse paa dette Skema.

**Tillægsskema III.** (Se Bagsiden). Herpaa opføres **inden- og udenlandske Selskaber, Foreninger og Institutioner**, der har Kontor eller Forretningslokaler i Ejendommen.

**Tillægsskema IV.** (Se Bagsiden). Herpaa opføres alle **indenbys boende Personer**, som driver Forretning, Haandværk o. l. i Ejendommen.

Ifald der ikke er tilstrækkelig Plads paa det tilsendte Skema til alle Ejendommens Beboere, vil flere Skemaer kunne faas udleverede ved Henvendelse paa **Skattekontoret, Mejlgade 4, 1ste Sal.** (Aabent fra Kl. 9-2 og fra 4-6).

Aarhus Byraad, i Oktober 1920.

**Bemærk Bagsiden!**

### Optælling.

(Foretages ved Byraadets Foranstaltning).

Mandkøn . . . . . 2

Kvindkøn . . . . . 1

Ialt . . . . . 3 Personer.

Beboelseskema.

35

Opføres i Rækkefølge saaledes: Forhus, Sidehus, Baghus. (Kælder, Stue, I. Sal o. s. v.)	Samtlige Beboere af begge Køn.		Fødselsaar	Fødselsdag	Fødeby. Hvis udenfor Danmark om Vedkommende har Indfødsret.	Stilling i Huset (Husfader, Husmoder, Son, Datter, Plejedatter, Slegtning, Tyende, Logerende).	Gift, ugift, Enke, Enke-mand, Fraskilt eller Separeret.	Stand eller Livsstilling. Stillingen betegnes saaledes, at det kan ses, om Vedkommende er Principal eller Medhjælper, f. Eks. Snekker-mester, Snekkersvend, Lærling o. s. v.	Husleje af Beboelses-lejligheden samt Antal Værelser. Løbs- og Pigeværelser medregnes ikke. Denne Kolonne udfyldes af Ejeren eller Vicesværtten personlig.	Arbejdsgiverens Navn og Bopæl, forsaavidt selvstændig Virksomhed ikke drives.	Forsaauidt Tilflytning til Aarhus er sket i det sidste Aar, da		Hvis Flytning indenfor Aarhus Bygrænse er sket i det sidste Aar, da		Hvornændervises de paa denne Liste opførte Børn mellem 6 og 14 Aar? Gaae de i en offentlig Skole, maa dennes Navn anføres. Gaae de i Privatskole, anføres Bestyrerens Navn. Hvis Børn over 7 Aar ikke gaar i Skole, maa Grunden herfor anføres.	Plejebørn. Udfor Plejebørn sættes sjas i denne Rubrik.
	naar? (Dato og Aarstal?)	hvorfra? (By, Gade og Hus-Nr.)									Bopælen Oktober Flyttedag 1919 (Gade og Hus-Nr.)	Andre Bopæle siden Oktober Flyttedag 1919 (Gade og Hus-Nr.)				
2 Sal	Alfred Thomsen-Pedersen	1889	17/1	Aarhus	Husfader gift		Fotograf	3 320 ✓					Frederiksalte 174 <sup>1/2</sup> vej. V			
	Ellen	1895	17/1		Husmoder								Ladbygg. 21 <sup>1/2</sup>			
1 Sal og stue	Anton Lorenzen	1867	25/6	Lynge	Husfader		Blikkenslagermester									

Er registreret ved statsmyndigheden og er ekspropriert

**Tillægsskema I.** Herpaa opføres udenbys eller i Udlandet boende Personer, der driver Forretning, Haandværk eller anden selvstændig Næringsdrift i Ejendommen.

Navn	Stilling	Adresse		
		Kommune	Gade og Nr.	Hvis udenfor Danmark, vedkommende Land

**Tillægsskema II.** Forsaavidt Ejeren af Ejendommen har Bopæl udenfor Aarhus, opføres hans (hendes) Navn, Stilling og Adresse paa dette Skema.

Navn	Stilling	Adresse		
		Kommune	Gade og Nr.	Hvis udenfor Danmark, vedkommende Land

**Tillægsskema III.** Herpaa opføres inden- og udenlandske Selskaber, Foreninger og Institutioner, der har Kontor eller Forretningslokaler i Ejendommen.

Selskabets eller Institutionens Navn	Forretnings Branche	Telefon Nr.	Forsaavidt Selskabet er hjemmehørende udenfor Aarhus, opføres her Opholdskommunens Navn Er Selskabet hjemmehørende i Udlandet anføres Navnet paa Selskabets herværende Repræsentant
<i>Aarhus Amts Landkommunikations- og Telefonanstalt</i>	<i>Afhjælps og Dygtighedsanstalt</i>	<i>1367</i>	
	<i>antivindskillingen, Højhusen i mellemste Kanthøjens</i>		

**Tillægsskema IV.** Herpaa opføres alle indenbys boende Personer, som driver Forretning, Haandværk o. l. i Ejendommen.

Firma Navn	Indehaverens Navn	Forretnings Branche	Telefon Nr.	Privat Bopæl
	<i>Anton Sørensen</i>	<i>Blekkervlager</i>	<i>3087</i>	<i>Pyregade 37</i>

**Antal Beboelseslejligheder.**

(Udfyldes af Ejeren eller Viceværten).

Antal	I Ejendommen findes:
	Beboelseslejligheder med 1 Værelse og Køkken
	do. — 2 Værelser
<i>2</i>	do. — 3 do. uden Pigeværelse
	do. — 3 do. med do.
	do. — 4 do. uden do.
	do. — 4 do. med do.
	do. — 5 do.
	do. — 6 do.
	do. — 7 do. og derover

At samtlige Personer og Selskaber m. v., som har lejet Lejlighed eller Lokaler, bor eller driver Forretning i forannævnte Ejendom, er optagne paa denne Liste, bevidnes.

Aarhus, den *25-10* 1920.

*Forskuo.* Ejerenes Navn: *Anton Sørensen*

Ejerenes Bopæl: *Expropriert af Stat eller Kommune*

*fark.* *Anton Sørensen*  
Ejerenes eller Vicevertens Underskrift.

Distrikt Nr.

Løbe-Nr.: 2863

Gade: Ryegade

Husnummer: 37

Afhentes den

# Mandtalsliste

over

## Personer, Selskaber, Foreninger og Institutioner,

der benytter Lokaler

i ovennævnte Ejendom.

**I** Henhold til Lov af 15. Maj 1875 § 21, jfr. § 22, paahviler det under Strafansvar vedkommende Husejer eller hans Befuldmægtigede at udfylde nærværende Skema.

**Beboelsesskemaet.** Alle i Ejendommen boende Personer opføres med deres fulde Navne og øvrige i Skemaet forlangte Oplysninger, uanset om de midlertidig er fraværende.

**Tillægsskema I.** (Se Bagsiden). Paa dette Skema opføres **udenbys eller i Udlandet boende Personer**, der driver Forretning, Haandværk eller anden selvstændig Næringsdrift i Ejendommen.

**Tillægsskema II.** (Se Bagsiden). Forsaavidt **Ejeren af Ejendommen** har Bopæl udenfor Aarhus, opføres hans Navn, Stilling og Adresse paa dette Skema.

**Tillægsskema III.** (Se Bagsiden). Herpaa opføres **inden- og udenlandske Selskaber, Foreninger og Institutioner**, der har Kontor eller Forretningslokaler i Ejendommen.

**Tillægsskema IV.** (Se Bagsiden). Herpaa opføres alle **indenbys boende Personer**, som driver Forretning, Haandværk o. l. i Ejendommen.

Ifald der ikke er tilstrækkelig Plads paa det tilsendte Skema til alle Ejendommens Beboere, vil flere Skemaer kunne faas udleverede ved Henvendelse paa **Skattekontoret, Mejlgade 4, 1ste Sal.** (Aabent fra Kl. 9-2 og fra 4-6).

Aarhus Byraad, i Oktober 1920.

**Bemærk Bagsiden!**

### Optælling.

(Foretages ved Byraadets Foranstaltning).

Mandkøn . . . . . 3

Kvindekøn . . . . . 7

Ialt . . . . . 10 Personer.



Beboelseskema. 37

Opføres i Rækkefølge saaledes: Forhus, Sidehus, Baghus. (Kælder, Stue, 1. Sal o. s. v.)	Samtlige Beboere af begge Kon.		Fødselsaar	Fødselsdag	Fødeby. Hvis udenfor Danmark om Vedkommende har Indfødsret.	Stilling i Huset (Husfader, Husmoder, Son, Datter, Plejeson, Plejedatter, Slægtning, Tjenste, Logerende).	Gift, ugift, Enke, Enke-mand, Fraskilt eller Separeret.	Stand eller Livsstilling. Stillingen betegnes saaledes, at det kan ses, om Vedkommende er Principal eller Medhjælper, f. Eks. Snekermester, Snekersvend, Lærling o. s. v.	Hæder af Beboelsen (Løn, Pension, Løst og Pigeværter medregnes ikke. Denne Rubrik udfyldes af Ejeren eller Viceværten personlig)	Arbejdsgiverens Navn og Bopæl, forsaavidt selvstændig Virksomhed ikke drives.	Forsaavidt Tilflytning til Aarhus er sket i det sidste Aar, da		Hvis Flytning indenfor Aarhus Bygrænse er sket i det sidste Aar, da		Hvor undervises de paa denne Liste opførte Børn mellem 6 og 14 Aar? Gaar de i en offentlig Skole, maa dennes Navn anføres. Gaar de i Privatskole, anføres Bestyrerens Navn. Hvis Børn over 7 Aar ikke søger Skole, maa Grunden heril anføres.	Plejebørn. Udfor Plejebørn sættes øjns i denne Rubrik.
	naar? (Dato og Aantal?)	hvorfra? (By, Gade og Hus-Nr.)									Bopælen Oktober Flyttedag 1919 (Gade og Hus-Nr.)	Andre Bopæle siden Oktober Flyttedag 1919 (Gade og Hus-Nr.)				
III	✓	Kristen Kaasgaard	1884	2/5	Ferring	Husfader		Sommer	2	260	✓	Sommer. R/S				
		Helga Kaasgaard	1883	7/4	Bland	Husmoder										
		Ollo Wiedahl Kaasgaard	1911	9/3	Goraa	Søn									Fortogden Skole	
II	✓	Viggo Thorvald Pedersen	1879	9/10	Sæters	Husfader		Søndersø	3	370	✓	V. S. J. Jensen Søndersø 65.				
		Margareta Mathias Pedersen	1874	1/8	Sæters	Husmoder										
		<del>Anna Maria Simonsen</del>	<del>1882</del>	<del>1/11</del>	<del>Skov</del>	<del>Husmoder</del>		<del>Søndersø</del>								
	✓	Karen Kirstine Andersen	1944	2/8	Morsk	Løjtnant									Konfikseren Søndergaard 74	
I del	✓	Ane Sofie Jacobsen	1882	2/4	Therestrige	Husmoder		Trøgelshandel	4	570	✓					
	✓	Alona Mathilde Jacobsen	1882	1/11	"	Datter		Expeditrice								
	✓	Martha Rosmin Jacobsen	1885	2/12	"	"		Expeditrice								
	✓	Hertel Peder Jacobsen	1887	2/12	"	Søn		Salmager, Pyskattemester								

**Tillægsskema I.** Herpaa opføres udenbys eller i Udlandet boende Personer, der driver Forretning, Haandværk eller anden selvstændig Næringsdrift i Ejendommen.

Navn	Stilling	Adresse		
		Kommune	Gade og Nr.	Hvis udenfor Danmark, vedkommende Land

**Tillægsskema II.** Forsaavidt Ejeren af Ejendommen har Bopæl udenfor Aarhus, opføres hans (hendes) Navn, Stilling og Adresse paa dette Skema.

Navn	Stilling	Adresse		
		Kommune	Gade og Nr.	Hvis udenfor Danmark, vedkommende Land

**Tillægsskema III.** Herpaa opføres inden- og udenlandske Selskaber, Foreninger og Institutioner, der har Kontor eller Forretningslokaler i Ejendommen.

Selskabets eller Institutionens Navn	Forretnings Branche	Telefon Nr.	Forsaauidt Selskabet er hjemmehørende udenfor Aarhus, opføres her Opholdskommunens Navn
			Er Selskabet hjemmehørende i Udlandet anføres Navnet paa Selskabets herværende Repræsentant

**Tillægsskema IV.** Herpaa opføres alle indenbys boende Personer, som driver Forretning, Haandværk o. l. i Ejendommen.

Firma Navn	Indehaverens Navn	Forretnings Branche	Telefon Nr.	Privat Bopæl
	<i>Anna Louise Petersen</i>	<i>Detailhandel</i>		<i>Banegaardsgade</i>
	<i>S. Jacobsen</i>	<i>Snijtkunst</i>	<i>1367</i>	<i>Ryegade 37</i>

**Antal Beboelseslejligheder.**

(Udfyldes af Ejeren eller Viceværtten).

Antal	I Ejendommen findes:
	Beboelseslejligheder med 1 Værelse og Køkken
<i>1</i>	do. — 2 Værelser
	do. — 3 do. uden Pigeværelse
	do. — 3 do. med do.
<i>2</i>	do. — 4 do. uden do.
	do. — 4 do. med do.
	do. — 5 do.
	do. — 6 do.
	do. — 7 do. og derover

At samtlige Personer og Selskaber m. v., som har lejet Lejlighed eller Lokaler, bor eller driver Forretning i forannævnte Ejendom, er optagne paa denne Liste, bevidnes.

Aarhus, den *30/10* 1920.

Ejerens Navn:

*S. Jacobsen*

Ejerens Bopæl:

*Ryegade 37*

Ejerens eller Viceværtens Underskrift.

*S. Jacobsen*

Distrikt Nr.

LøbeNr.: 2864

Gade: Ryesgade

Husnummer: 39

Afhentes den

# Mandtalsliste

over

## Personer, Selskaber, Foreninger og Institutioner,

der benytter Lokaler

i ovennævnte Ejendom.

I Henhold til Lov af 15. Maj 1875 § 21, jfr. § 22, paahviler det under Strafansvar vedkommende Husejer eller hans Befuldmægtigede at udfylde nærværende Skema.

**Beboelsesskemaet.** Alle i Ejendommen boende Personer opføres med deres fulde Navne og øvrige i Skemaet forlangte Oplysninger, uanset om de midlertidig er fraværende.

**Tillægsskema I.** (Se Bagsiden). Paa dette Skema opføres **udenbys eller i Udlandet boende Personer**, der driver Forretning, Haandværk eller anden selvstændig Næringsdrift i Ejendommen.

**Tillægsskema II.** (Se Bagsiden). Forsaavidt **Ejeren af Ejendommen** har Bopæl udenfor Aarhus, opføres hans Navn, Stilling og Adresse paa dette Skema.

**Tillægsskema III.** (Se Bagsiden). Herpaa opføres **inden- og udenlandske Selskaber, Foreninger og Institutioner**, der har Kontor eller Forretningslokaler i Ejendommen.

**Tillægsskema IV.** (Se Bagsiden). Herpaa opføres alle **indenbys boende Personer**, som driver Forretning, Haandværk o. l. i Ejendommen.

Ifald der ikke er tilstrækkelig Plads paa det tilsendte Skema til alle Ejendommens Beboere, vil flere Skemaer kunne faas udleverede ved Henvendelse paa **Skattekontoret, Mejlgade 4, 1ste Sal.** (Aabent fra Kl. 9—2 og fra 4—6).

Aarhus Byraad, i Oktober 1920.

**Bemærk Bagsiden!**

### Optælling.

(Foretages ved Byraadets Foranstaltning).

Mandkøn . . . . . 4

Kvindkøn . . . . . 6

Ialt . . . . . 10 Personer.

ingsdrift i Ejendommen.

udenfor Danmark,  
edkommende Land

Skema.

udenfor Danmark,  
edkommende Land

i Ejendommen.

chørende udenfor Aarhus,  
ommunens Navn  
Udlandet anføres Navnet  
nde Repræsentant

Privat Bopæl

ryesgade  
gade 37.

jlighed eller Lokaler,  
denne Liste, bevidnes.

en.

y. II.

alester.

krift.

Beboelseskema.

39

Opføres i Rækkefølge saaledes: Forhus, Sidehus, Baghus. (Kælder, Stue, 1. Sal o. s. v.)	Samtlige Beboere af begge Køn.		Fød- sels- aar	Fød- sels- dag	Fødeby. Hvis udenfor Danmark om Vedkommende har Indfødsret.	Stilling i Hus- standen (Husfader, Hus- moder, Son, Datter, Plejeson, Plejedatter, Slæg- ning, Tjen-ke, Løgerende).	Gift, ugift, Enke, Enke- mand, Fraskilt eller Separeret.	Stand eller Livsstilling. Stillingen betegnes saaledes, at det kan ses, om Ved- kommende er Principal eller Medhjælper, f. Eks. Snedker- mester, Snedkersvend, Lærling o. s. v.	Hvad de af Beboers- ligheds- og Antal Værelser. Leds- og Pigeværelser medregnes ikke. Denne Rubrik udfyldes af Ejeren eller Vice- ejeren personlig. Antal Værelser: Aarlig Leje Kr.	Arbejdsgiverens Navn og Bopæl, forsaavidt selvstændig Virksomhed ikke drives.	Forsaauidt Tillytning til Aarhus er sket i det sidste Aar, da		Hvis Flytning indenfor Aarhus Bygrænse er sket i det sidste Aar, da		Hvor undervises de på denne Liste opførte Børn mellem 6 og 14 Aar? Gaa de i en offentlig Skole, maas dennes Navn anføres. Gaa de i Privatskole, an- føres Bestyrerens Navn. Hvis Børn over 7 Aar ikke søger Skole, maas Grundten hertil anføres.	Plejebørn. Udfor Plejebørn sættes »Jas« i denne Rubrik.
	naar? (Dato og Aantal?)	hvorfra? (By, Gade og Hus-Nr.)									Bopælen Oktober Flyttedag 1919 (Gade og Hus-Nr.)	Andre Bopæle siden Oktober Flyttedag 1919 (Gade og Hus-Nr.)				
Pluier ✓	Viggo Martinus Rasmussen	1872	24/5	Vejle	Husfader	Gift	Holmavn	21	200	Ind. Rasmus Korsbrogade						
"	Mary Johanna Sika Rasmussen	1876	1/1	Sarbuus	Husmoder	Gift										
"	Vin <u>Lenna</u> Rasmussen	1920	13/5	Sarbuus	Datter											
1 Sol ✓	Loren Jørgensen	1887	22/11	Løgmark	Husfader	Gift	Togbedjent	4	540	Mads Bansen	19/10-20	Shandeborg Byg. 17		anlægget i Sjovogdes Høst		
"	Laura Johanne Jørgensen	1889	15/8	Endelavn	Husmoder	Gift										
"	Ahrel Viktor Jørgensen	1902	9/9	Aarhuus	Søn											
"	Judmund Jørgensen	1913	6/10	Aarhuus	Datter											
2 Sol	Sharen Jensen	1911	24/2	Jaller.	Husmoder	Enke										
"	Bleona Kristine Jensen	1899	7/6	Sarbuus	Datter		Bogholderiske	4	420	W. H. Larsen - Sjældendheds- 34						
"	Julius Theodor Ollgaard-Thomsen	1893	8/9	Botande	Løgerende	sigift	Bogbinder			Jyske Centraltrykkeri Ravnsg. 24						

**Tillægsskema I.** Herpaa opføres udenbys eller i Udlandet boende Personer, der driver Forretning, Haandværk eller anden selvstændig Næringsdrift i Ejendommen.

Navn	Stilling	Adresse		
		Kommune	Gade og Nr.	Hvis udenfor Danmark, vedkommende Land

**Tillægsskema II.** Forsaavidt Ejeren af Ejendommen har Bopæl udenfor Aarhus, opføres hans (hendes) Navn, Stilling og Adresse paa dette Skema.

Navn	Stilling	Adresse		
		Kommune	Gade og Nr.	Hvis udenfor Danmark, vedkommende Land

**Tillægsskema III.** Herpaa opføres inden- og udenlandske Selskaber, Foreninger og Institutioner, der har Kontor eller Forretningslokaler i Ejendommen.

Selskabets eller Institutionens Navn	Forretnings Branche	Telefon Nr.	Forsaavidt Selskabet er hjemmehørende udenfor Aarhus, opføres her Opholdskommunens Navn Er Selskabet hjemmehørende i Udlandet anføres Navnet paa Selskabets herværende Repræsentant

**Tillægsskema IV.** Herpaa opføres alle indenbys boende Personer, som driver Forretning, Haandværk o. l. i Ejendommen.

Firma Navn	Indehaverens Navn	Forretnings Branche	Telefon Nr.	Privat Bopæl
<i>Andri Peter Petersen</i>	<i>Andri Peter Petersen</i>	<i>Cigar &amp; Tobakshandling</i>	<i>1000</i>	<i>Smørumgade 18-19</i>

**Antal Beboelseslejligheder.**

(Udfyldes af Ejeren eller Viceværtens)

Antal	I Ejendommen findes:			
	Beboelseslejligheder med 1 Værelse og Køkken			
<i>1</i>	do.	- 2	Værelser	
	do.	- 3	do.	uden Pigeværelse
<i>5</i>	do.	- 3	do.	med do.
<i>1</i>	do.	- 4	do.	uden do.
<i>1</i>	do.	- 4	do.	med do.
	do.	- 5	do.	
	do.	- 6	do.	
	do.	- 7	do.	og derover

At samtlige Personer og Selskaber m. v., som har lejet Lejlighed eller Lokaler, bor eller driver Forretning i forannævnte Ejendom, er optagne paa denne Liste, bevidnes.

Aarhus, den \_\_\_\_\_ 1920.

Ejeren Navn: \_\_\_\_\_

Ejeren Bopæl: \_\_\_\_\_

*Kommunen*

Ejeren eller Viceværtens Underskrift.

Distrikt Nr.

Løbe-Nr.:

Gade: *Ryesgade*Husnummer: *41*

Afhentes den

# Mandtalsliste

over

## Personer, Selskaber, Foreninger og Institutioner,

der benytter Lokaler

### i ovennævnte Ejendom.

**I** Henhold til Lov af 15. Maj 1875 § 21, jfr. § 22, paahviler det under Strafansvar vedkommende Husejer eller hans Befuldmægtigede at udfylde nærværende Skema.

**Beboelsesskemaet.** Alle i Ejendommen boende Personer opføres med deres fulde Navne og øvrige i Skemaet forlangte Oplysninger, uanset om de midlertidig er fraværende.

**Tillægsskema I.** (Se Bagsiden). Paa dette Skema opføres **udenbys eller i Udlandet boende Personer**, der driver Forretning, Haandværk eller anden selvstændig Næringsdrift i Ejendommen.

**Tillægsskema II.** (Se Bagsiden). Forsaavidt **Ejeren af Ejendommen** har Bopæl udenfor Aarhus, opføres hans Navn, Stilling og Adresse paa dette Skema.

**Tillægsskema III.** (Se Bagsiden). Herpaa opføres **inden- og udenlandske Selskaber, Foreninger og Institutioner**, der har Kontor eller Forretningslokaler i Ejendommen.

**Tillægsskema IV.** (Se Bagsiden). Herpaa opføres alle **indenbys boende Personer**, som driver Forretning, Haandværk o. l. i Ejendommen.

Ifald der ikke er tilstrækkelig Plads paa det tilsendte Skema til alle Ejendommens Beboere, vil flere Skemaer kunne faas udleverede ved Henvendelse paa **Skattekontoret, Mejlgade 4, 1ste Sal.** (Aabent fra Kl. 9—2 og fra 4—6).

Aarhus Byraad, i Oktober 1920.

**Bemærk Bagsiden!**

#### Optælling.

(Foretages ved Byraadets Foranstaltning).

Mandkøn . . . . . *3*Kvindekøn . . . . . *4*Ialt . . . . . *6* Personer.

Beboelseskema. 41

Opføres i Rækkefølge saaledes: Forhus, Sidehus, Baghus. (Kælder, Stue, 1. Sal o. s. v.)	Samtlige Beboere af begge Kon.		Fødselsaar	Fødselsdag	Fødeby. Hvis udenfor Danmark om Vedkommende har Indfødsret.	Stilling i Husstanden (Husfader, Husmoder, Son, Datter, Plejebarn, Slægtning, Tyende, Logerende).	Gift, ugift, Enke, Enke-mand, Fraskilt eller Separeret.	Stand eller Livsstilling. Stillingen betegnes saaledes, at det kan ses, om Vedkommende er Principal eller Medhjælper, f. Eks. Snedkermester, Snedkeravend, Lærling o. s. v.	Husleje af Beboelseslejligheden samt Antal Værelser. Loft- og Pigeværelser medregnes ikke. Denne Rubrik udfyldes af Ejeren eller Værtens personlig		Arbejdsgiverens Navn og Bopæl, forsaavidt selvstændig Virksomhed ikke drives.	Forsaauidt Tillyfning til Aarhus er sket i det sidste Aar, da		Hvis Flytning indenfor Aarhus Bygrænse er sket i det sidste Aar, da		Hvor undervises de paa denne Liste opførte Børn mellem 6 og 14 Aar? Gaar de i en offentlig Skole, saa dennes Navn anføres. Gaar de i Privatskole, anføres Bestyrerens Navn. Hvis Børn over 7 Aar ikke søger Skole, saa Grunden herfor anføres.	Plejebørn. Udfør Plejebørn sættes sjældent i denne Rubrik.
	naar? (Dato og Aarsal?)	hvorfra? (By, Gade og HusNr.)							Bopælen Oktober Flyttedag 1919 (Gade og HusNr.)	Andre Bopæle siden Oktober Flyttedag 1919 (Gade og HusNr.)							
✓	Loren Jørgensen	1861	4/3	Skanderborg	Husfader	Lige	Restauratør	Hotel									
	Kathrine Jørgensen	1860	2/12	gl Ry	Husmoder												
✓	Hubert Jørgensen	1898	8/7	Sarkhus	Husfader	en	Musiker	1 200									
	Kane Jørgensen	1895	19/8	Lkask	Husmoder	en	Lær										
✓	Helge Emilie Lorenzen	1899	24/4	Sarkhus	Tjener	vis											
✓	Thora Maria Lorenzen	1890	7/10	Vilby	Husmoder	en											

6

**Tillægsskema I.** Herpaa opføres udenbys eller i Udlandet boende Personer, der driver Forretning, Haandværk eller anden selvstændig Næringsdrift i Ejendommen.

Navn	Stilling	Adresse		
		Kommune	Gade og Nr.	Hvis udenfor Danmark vedkommende Land

**Tillægsskema II.** Forsaavidt Ejeren af Ejendommen har Bopæl udenfor Aarhus, opføres hans (hendes) Navn, Stilling og Adresse paa dette Skema.

Navn	Stilling	Adresse		
		Kommune	Gade og Nr.	Hvis udenfor Danmark vedkommende Land

**Tillægsskema III.** Herpaa opføres inden- og udenlandske Selskaber, Foreninger og Institutioner, der har Kontor eller Forretningslokaler i Ejendommen.

Selskabets eller Institutionens Navn	Forretnings Branche	Telefon Nr.	Forsaavidt Selskabet er hjemmehørende udenfor Aarhus, opføres her Opholdskommunens Navn Er Selskabet hjemmehørende i Udlandet anføres Navnet paa Selskabets hervedværende Repræsentant

**Tillægsskema IV.** Herpaa opføres alle indenbys boende Personer, som driver Forretning, Haandværk o. l. i Ejendommen.

Firma Navn	Indehaverens Navn	Forretnings Branche	Telefon Nr.	Privat Bopæl
Hotel "Dammovs" i Jørgensen		Hotel	2027	Ryegade 41

**Antal Beboelseslejligheder.**

(Udfyldes af Ejeren eller Viceværtten).

Antal	I Ejendommen findes:
	Beboelseslejligheder med 1 Værelse og Køkken
do.	— 2 Værelser
do.	— 3 do. uden Pigeværelse
do.	— 3 do. med do.
do.	— 4 do. uden do.
do.	— 4 do. med do.
do.	— 5 do.
do.	— 6 do.
do.	— 7 do. og derover

At samtlige Personer og Selskaber m. v., som har lejet Lejlighed eller Lokaler, bor eller driver Forretning i forannævnte Ejendom, er optagne paa denne Liste, bevidnes.

Aarhus, den 25-10-1920.

Ejeren Navn:

*Kommunen*

Ejeren Bopæl:

*S. Jørgensen*  
Viceværtens Underskrift.



# Mandtalsliste

over

## Personer, Selskaber, Foreninger og Institutioner, der benytter Lokaler i ovennævnte Ejendom.

**I** Henhold til Lov af 15. Maj 1875 § 21, jfr. § 22, paahviler det under Strafansvar vedkommende Husejer eller hans Befuldmægtigede at udfylde nærværende Skema.

**Beboelsesskemaet.** Alle i Ejendommen boende Personer opføres med deres fulde Navne og øvrige i Skemaet forlangte Oplysninger, uanset om de midlertidig er fraværende.

**Tillægsskema I.** (Se Bagsiden). Paa dette Skema opføres **udenbys eller i Udlandet boende Personer**, der driver Forretning, Haandværk eller anden selvstændig Næringsdrift i Ejendommen.

**Tillægsskema II.** (Se Bagsiden). Forsaavidt **Ejeren af Ejendommen** har Bopæl udenfor Aarhus, opføres hans Navn, Stilling og Adresse paa dette Skema.

**Tillægsskema III.** (Se Bagsiden). Herpaa opføres **inden- og udenlandske Selskaber, Foreninger og Institutioner**, der har Kontor eller Forretningslokaler i Ejendommen.

**Tillægsskema IV.** (Se Bagsiden). Herpaa opføres alle **indenbys boende Personer**, som driver Forretning, Haandværk o. l. i Ejendommen.

Ifald der ikke er tilstrækkelig Plads paa det tilsendte Skema til alle Ejendommens Beboere, vil flere Skemaer kunne faas udleverede ved Henvendelse paa **Skattekontoret, Mejlgade 4, 1ste Sal.** (Aabent fra Kl. 9-2 og fra 4-6).

Aarhus Byraad, i Oktober 1920.

**Bemærk Bagsiden!**

**Optælling.**

(Foretages ved Byraadets Foranstaltning).

Mandkøn . . . . . 5

Kvindkøn . . . . . 10

Ialt . . . . . 15 Personer.

Beboelseskema. 43

Opføres i Rækkefølge saaledes: Forhus, Sidehus, Baghus. (Kælder, Stue, 1. Sal o. s. v.)	Samtlige Beboere af begge Køn.		Fødselsaar	Fødselsdag	Fødeby. Hvis udenfor Danmark om Vedkommende har Indfødsret.	Stilling i Husstanden (Husfader, Husmoder, Son, Datter, Plejesøn, Plejedatter, Slægtning, Tyende, Logerende).	Gift, ugift, Enke, Enke-mand, Fraskilt eller Separeret.	Stand eller Livsstilling. Stillingen betegnes saaledes, at det kan ses, om Vedkommende er Principal eller Medhjælper, f. Eks. Snekker-mester, Snekkersvend, Lærling o. s. v.	Husleje af Beboelseslejligheden samt Antal Værelser. Lofts- og Pigeværelser medregnes ikke. Denne Rubrik udfyldes af Ejeren eller Viceværtten personlig.	Arbejdsgiverens Navn og Bopæl. forsaauidt selvstændig Virksomhed ikke drives.	Forsaauidt Tillytning til Aarhus er sket i det sidste Aar, da		Hvis Flytning indenfor Aarhus Bygrænse er sket i det sidste Aar, da		Hvor undervises de paa denne Liste opførte Børn mellem 6 og 14 Aar? Gaar de i en offentlig Skole, saa dennes Navn anføres. Gaar de i Privatskole, anføres Bestyrerens Navn. Hvis Børn over 7 Aar ikke søger Skole, saa Grunden hertil anføres.	Plejebørn. Udfor Plejebørn sættes ejas i denne Rubrik.
	naar? (Dato og Aarsal?)	hvorfra? (By, Gade og HusNr.)									Bopælen Oktober Flyttedag 1919 (Gade og HusNr.)	Andre Bopæle siden Oktober Flyttedag 1919 (Gade og HusNr.)				
2. Sal	✓ Louis Torggaard Nielsen	1853	15/1	Larsby	Hjælpes		Thid. Børst og Friser	4	385 ✓							
"	Johanne Marie Nielsen	1854	8/1	Horslev	Hjælpes											
"	✓ Marthe Henri Nielsen	1886	23/5	Nørhede	Datter	Ugift	Larsen									
2. Sal	✓ Emma Marie Elisabeth Nielsen	1895	9/10	Nørhede	Hjælpes											
"	Jul. Hansen Nielsen	1888	19/12	Nørhede	Hjælpes		Manufakturhandl.	Biliek 15.00 4	385 ✓							
"	✓ Carl Jul. Nielsen	1917	14/6	Nørhede	Søn											
"	Use Nielsen	1919	27/12	Nørhede	Datter											
"	✓ Helga Amanda Møldgaard	1899	17/8	Gjensø	Hjælpes								15/20 Gm. 25 ✓			
1. Sal	✓ Poul Vilhelm Tolens Korn	1886	7/8	Vester Vøj	Hjælpes		Trykkeri	6	200 ✓							
"	✓ Poul Sofie	1898	27/9	Nørhede	Hjælpes											
"	Drang	1920	17/10	"	Hjælpes								1/9 Lyngby ✓			
"	Anna Karine Sofie Henriksen	1905	4/5	"	Hjælpes											
"	✓ Signe M. Mikkelson	1861	14/12	Nørhede	Manufaktur	Ugift		3	385 ✓							
"	Marie Petersen	"	"	Løbing	Papirhandl.	Ugift	Papirhandl.		Biliek 8.25							
"	✓ Arquette Marie Madsen	1869	24/12	Brabrand	Arbejdersk	Ugift										

10/15

**Tillægsskema I.** Herpaa opføres udenbys eller i Udlandet boende Personer, der driver Forretning, Haandværk eller anden selvstændig Næringsdrift i Ejendommen.

Navn	Stilling	Adresse		
		Kommune	Gade og Nr.	Hvis udenfor Danmark, vedkommende Land

**Tillægsskema II.** Forsaauidt Ejeren af Ejendommen har Bopæl udenfor Aarhus, opføres hans (hendes) Navn, Stilling og Adresse paa dette Skema.

Navn	Stilling	Adresse		
		Kommune	Gade og Nr.	Hvis udenfor Danmark, vedkommende Land

**Tillægsskema III.** Herpaa opføres inden- og udenlandske Selskaber, Foreninger og Institutioner, der har Kontor eller Forretningslokaler i Ejendommen.

Selskabets eller Institutionens Navn	Forretnings Branche	Telefon Nr.	Forsaauidt Selskabet er hjemmehørende udenfor Aarhus, opføres her Opholdskommunens Navn Er Selskabet hjemmehørende i Udlandet anføres Navnet paa Selskabets herværende Repræsentant

**Tillægsskema IV.** Herpaa opføres alle indenbys boende Personer, som driver Forretning, Haandværk o. l. i Ejendommen.

Firma Navn	Indehaverens Navn	Forretnings Branche	Telefon Nr.	Privat Bopæl
Ryegadeo Manufakturforretning	Jul Nielsen	Manufaktur	3635	Ryegade 43.
Gmkm	Gmkm	Trykforretning	3558	"
Marie Sørensen	Marie Sørensen	Papirhandel		

**Antal Beboelseslejligheder.**

(Udfyldes af Ejeren eller Viceværtten).

Antal	I Ejendommen findes:
	Beboelseslejligheder med 1 Værelse og Køkken
1	do. — 2 Værelser
3/1	do. — 3 do. uden Pigeværelse
	do. — 3 do. med do.
2	do. — 4 do. uden do.
	do. — 4 do. med do.
	do. — 5 do.
1/2	do. — 6 do. med Pigeværelse
	do. — 7 do. og derover

At samtlige Personer og Selskaber m. v., som har lejet Lejlighed eller Lokaler, bor eller driver Forretning i forannævnte Ejendom, er optagne paa denne Liste, bevidnes.

Aarhus, den 25/10. 1920.

Ejers Navn: *J. Nielsen*

Ejers Bopæl: *Ryegade 43*

*J. Nielsen*

Ejers eller Viceværtens Underskrift.

Distrikt Nr.

Afhentes den

2867

LøbeNr.:

Gade: Ryegade

Husnummer: 45

# Mandtalsliste

over

## Personer, Selskaber, Foreninger og Institutioner,

der benytter Lokaler

i ovennævnte Ejendom.

**I** Henhold til Lov af 15. Maj 1875 § 21, jfr. § 22, paahviler det under Strafansvar vedkommende Husejer eller hans Befuldmægtigede at udfylde nærværende Skema.

**Beboelsesskemaet.** Alle i Ejendommen boende Personer opføres med deres fulde Navne og øvrige i Skemaet forlangte Oplysninger, uanset om de midlertidig er fraværende.

**Tillægsskema I.** (Se Bagsiden). Paa dette Skema opføres **udenbys eller i Udlandet boende Personer**, der driver Forretning, Haandværk eller anden selvstændig Næringsdrift i Ejendommen.

**Tillægsskema II.** (Se Bagsiden). Forsaavidt **Ejeren af Ejendommen** har Bopæl udenfor Aarhus, opføres hans Navn, Stilling og Adresse paa dette Skema.

**Tillægsskema III.** (Se Bagsiden). Herpaa opføres **inden- og udenlandske Selskaber, Foreninger og Institutioner**, der har Kontor eller Forretningslokaler i Ejendommen.

**Tillægsskema IV.** (Se Bagsiden). Herpaa opføres alle **indenbys boende Personer**, som driver Forretning, Haandværk o. l. i Ejendommen.

Ifald der ikke er tilstrækkelig Plads paa det tilsendte Skema til alle Ejendommens Beboere, vil flere Skemaer kunne faas udleverede ved Henvendelse paa **Skattekontoret, Mejlgade 4, 1ste Sal.** (Aabent fra Kl. 9-2 og fra 4-6).

Aarhus Byraad, i Oktober 1920.

**Bemærk Bagsiden!**

### Optælling.

(Foretages ved Byraadets Foranstaltning).

Mandkøn . . . . . 2

Kvindekøn . . . . . 4

Ialt . . . . . 6 Personer.



**Tillægsskema I.** Herpaa opføres udenbys eller i Udlandet boende Personer, der driver Forretning, Haandværk eller anden selvstændig Næringsdrift i Ejendommen.

Navn	Stilling	Adresse		
		Kommune	Gade og Nr.	Hvis udenfor Danmark, vedkommende Land

**Tillægsskema II.** Forsaavidt Ejeren af Ejendommen har Bopæl udenfor Aarhus, opføres hans (hendes) Navn, Stilling og Adresse paa dette Skema.

Navn	Stilling	Adresse		
		Kommune	Gade og Nr.	Hvis udenfor Danmark, vedkommende Land

**Tillægsskema III.** Herpaa opføres inden- og udenlandske Selskaber, Foreninger og Institutioner, der har Kontor eller Forretningslokaler i Ejendommen.

Selskabets eller Institutionens Navn	Forretnings Branche	Telefon Nr.	Forsaavidt Selskabet er hjemmehørende udenfor Aarhus, opføres her Opholdskommunens Navn
			Er Selskabet hjemmehørende i Udlandet anføres Navnet paa Selskabets henværende Repræsentant

**Tillægsskema IV.** Herpaa opføres alle indenbys boende Personer, som driver Forretning, Haandværk o. l. i Ejendommen.

Firma Navn	Indehaverens Navn	Forretnings Branche	Telefon Nr.	Privat Bopæl
<i>Hotel Ryegade</i>	<i>Andens Pkjøt. Ejeren</i>	<i>Gjæstgæveri</i>	<i>785</i>	<i>Ryegade 85</i>

**Antal Beboelseslejligheder.**

(Udfyldes af Ejeren eller Viceværtten).

Antal	I Ejendommen findes:
	Beboelseslejligheder med 1 Værelse og Køkken
	do. — 2 Værelser
	do. — 3 do. uden Pigeværelse
	do. — 3 do. med do.
<i>X</i>	do. — 4 do. uden do.
<i>X</i>	do. — 4 do. med do.
	do. — 5 do.
	do. — 6 do.
	do. — 7 do. og derover
<i>10</i>	<i>Værelser til Gjæstgæveri</i>

At samtlige Personer og Selskaber m. v., som har lejet Lejlighed eller Lokaler, bor eller driver Forretning i forannævnte Ejendom, er optagne paa denne Liste, bevidnes.

Aarhus, den *25-10* 1920.

Ejeren Navn: *Andens Pkjøt.*

Ejeren Bopæl: *Ryegade 85*

*Andens Pkjøt.*  
Ejeren eller Viceværtens Underskrift.

*Ryegade 85*

Distrikt Nr.

Løbe-Nr.: 2868

Gade: Ryesgade

Husnummer: 47

Afhentes den

# Mandtalsliste

over

## Personer, Selskaber, Foreninger og Institutioner,

der benytter Lokaler

i ovennævnte Ejendom.

**I** Henhold til Lov af 15. Maj 1875 § 21, jfr. § 22, paahviler det under Strafansvar vedkommende Husejer eller hans Befuldmægtigede at udfylde nærværende Skema.

**Beboelsesskemaet.** Alle i Ejendommen boende Personer opføres med deres fulde Navne og øvrige i Skemaet forlangte Oplysninger, uanset om de midlertidig er fraværende.

**Tillægsskema I.** (Se Bagsiden). Paa dette Skema opføres **udenbys eller i Udlandet boende Personer**, der driver Forretning, Haandværk eller anden selvstændig Næringsdrift i Ejendommen.

**Tillægsskema II.** (Se Bagsiden). Forsaavidt **Ejeren af Ejendommen** har Bopæl udenfor Aarhus, opføres hans Navn, Stilling og Adresse paa dette Skema.

**Tillægsskema III.** (Se Bagsiden). Herpaa opføres **inden- og udenlandske Selskaber, Foreninger og Institutioner**, der har Kontor eller Forretningslokaler i Ejendommen.

**Tillægsskema IV.** (Se Bagsiden). Herpaa opføres alle **indenbys boende Personer**, som driver Forretning, Haandværk o. l. i Ejendommen.

Ifald der ikke er tilstrækkelig Plads paa det tilsendte Skema til alle Ejendommens Beboere, vil flere Skemaer kunne faas udleverede ved Henvendelse paa **Skattekontoret, Mejlgade 4, 1ste Sal.** (Aabent fra Kl. 9-2 og fra 4-6).

Aarhus Byraad, i Oktober 1920.

**Bemærk Bagsiden!**

### Optælling.

(Foretages ved Byraadets Foranstaltning).

Mandkøn . . . . . 5

Kvindekøn . . . . . 8

Ialt . . . 13 Personer.





**Tillægsskema I.** Herpaa opføres udenbys eller i Udlandet boende Personer, der driver Forretning, Haandværk eller anden selvstændig Næringsdrift i Ejendommen.

Navn	Stilling	Adresse		
		Kommune	Gade og Nr.	Hvis udenfor Danmark, vedkommende Land

**Tillægsskema II.** Forsaauidt Ejeren af Ejendommen har Bopæl udenfor Aarhus, opføres hans (hendes) Navn, Stilling og Adresse paa dette Skema.

Navn	Stilling	Adresse		
		Kommune	Gade og Nr.	Hvis udenfor Danmark, vedkommende Land

**Tillægsskema III.** Herpaa opføres inden- og udenlandske Selskaber, Foreninger og Institutioner, der har Kontor eller Forretningslokaler i Ejendommen.

Selskabets eller Institutionens Navn	Forretnings Branche	Telefon Nr.	Forsaauidt Selskabet er hjemmehørende udenfor Aarhus, opføres her Opholdskommunens Navn
			Er Selskabet hjemmehørende i Udlandet anføres Navnet paa Selskabets herværende Repræsentant

**Tillægsskema IV.** Herpaa opføres alle indenbys boende Personer, som driver Forretning, Haandværk o. l. i Ejendommen.

Firma Navn	Indehaverens Navn	Forretnings Branche	Telefon Nr.	Privat Bopæl
	<i>A. Thorsen Andersen</i>	<i>Kolonial</i>	<i>539</i>	<i>Ryegade 47</i>

**Antal Beboelseslejligheder.**

(Udfyldes af Ejeren eller Viceværtten).

Antal	I Ejendommen findes:
	Beboelseslejligheder med 1 Værelse og Køkken
do.	— 2 Værelser
do.	— 3 do. uden Pigeværelse
do.	— 3 do. med do.
do.	— 4 do. uden do.
do.	— 4 do. med do.
do.	— 5 do.
do.	— 6 do.
do.	— 7 do. og derover

At samtlige Personer og Selskaber m. v., som har lejet Lejlighed eller Lokaler, bor eller driver Forretning i forannævnte Ejendom, er optagne paa denne Liste, bevidnes.

Aarhus, den \_\_\_\_\_ 1920.

Ejeren's Navn: \_\_\_\_\_

Ejeren's Bopæl: \_\_\_\_\_

Ejeren's eller Viceværtten's Underskrift.

Distrikt Nr.

Løbe-Nr.: 2869

Gade: *Mejlgade*

Afhentes den

Husnummer: *49*

*Banegårdsvej 57*

# Mandtalsliste

over

## Personer, Selskaber, Foreninger og Institutioner,

der benytter Lokaler

i ovennævnte Ejendom.

**I** Henhold til Lov af 15. Maj 1875 § 21, jfr. § 22, paahviler det under Strafansvar vedkommende Husejer eller hans Befuldmægtigede at udfylde nærværende Skema.

**Beboelseskemaet.** Alle i Ejendommen boende Personer opføres med deres fulde Navne og øvrige i Skemaet forlangte Oplysninger, uanset om de midlertidig er fraværende.

**Tillægsskema I.** (Se Bagsiden). Paa dette Skema opføres **udenbys eller i Udlandet boende Personer**, der driver Forretning, Haandværk eller anden selvstændig Næringsdrift i Ejendommen.

**Tillægsskema II.** (Se Bagsiden). Forsaavidt **Ejeren af Ejendommen** har Bopæl udenfor Aarhus, opføres hans Navn, Stilling og Adresse paa dette Skema.

**Tillægsskema III.** (Se Bagsiden). Herpaa opføres **inden- og udenlandske Selskaber, Foreninger og Institutioner**, der har Kontor eller Forretningslokaler i Ejendommen.

**Tillægsskema IV.** (Se Bagsiden). Herpaa opføres alle **indenbys boende Personer**, som driver Forretning, Haandværk o. l. i Ejendommen.

Ifald der ikke er tilstrækkelig Plads paa det tilsendte Skema til alle Ejendommens Beboere, vil flere Skemaer kunne faas udleverede ved Henvendelse paa **Skattekontoret, Mejlgade 4, 1ste Sal.** (Aabent fra Kl. 9-2 og fra 4-6).

Aarhus Byraad, i Oktober 1920.

**Bemærk Bagsiden!**

### Optælling.

(Foretages ved Byraadets Foranstaltning).

Mandkøn . . . . . *6*

Kvindkøn . . . . . *9*

Ialt . . . . . *15* Personer.

gdrift i Ejendommen.

udenfor Danmark,  
kommende Land

Skema.

udenfor Danmark,  
kommende Land

i Ejendommen.

ørende udenfor Aarhus,  
mmunens Navn  
dlandet anføres Navnet  
de Repræsentant

privat Bopæl

lighed eller Lokaler,  
enne Liste, bevidnes.

rift.

Beboelseskema.

49

Opføres i Rækkefølge saaledes: Forhus, Sidehus, Baghus. (Kælder, Stue, 1. Sal o. s. v.)	Samtlige Beboere af begge Køn. <b>Fulde Navn.</b> Ved Born uden Navne sættes »Drengs» eller »Piges». Det almindelig benyttede Fornavn understreges. (Mellem hver Familie maa der helst være en Linies Mellemrum).	Fødselsaar	Fødselsdag	Fødeby. Hvis udenfor Danmark om Vedkommende har Indfødsret.	Stilling i Husstanden (Husfader, Husmoder, Son, Datter, Plejeson, Plejedatter, Slægtning, Tyende, Logerende).	Gift, ugift, Enke, Enke-mand, Fraskilt eller Separeret.	Stand eller Livsstilling. Stillingen betegnes saaledes, at det kan ses, om Vedkommende er Principal eller Medhjælper, f. Eks. Snedkermester, Snedkersvend, Lærling o. s. v.	Husleje af Beboelseslejligheden samt Antal Værelser. Loft- og Fugteværelser medregnes ikke. Denne Rubrik udfyldes af Ejeren eller Viceværtens personlig		Arbejdsgiverens Navn og Bopæl, forsaavidt selvstændig Virksomhed ikke drives.	Forsaauidt Tilflytning til Aarhus er sket i det sidste Aar, da		Hvis Flytning indenfor Aarhus Bygrænse er sket i det sidste Aar, da		Hvor undervises de paa denne Liste opførte Born mellem 6 og 14 Aar? Gaar de i en offentlig Skole, maa dennes Navn anføres. Gaar de i Privatskole, anføres Bestyrerens Navn. Hvis Born over 7 Aar ikke søger Skole, maa Grunden herfor anføres.	Plejbørn. Udfor Plejbørn sættes sjas i denne Rubrik.
								Antal Værelser	Aarlig Leje Kr.		naar? (Dato og Aarstal?)	hvorfra? (By, Gade og Hus-Nr.)	Bopælen Oktober Flyttedag 1919 (Gade og Hus-Nr.)	Andre Bopæle siden Oktober Flyttedag 1919 (Gade og Hus-Nr.)		
1 <sup>ste</sup> Sal	Wulff Josephs Otte Johannes	1860	13/2	Stristed	Husfader	gift	Apotheker	7	1250							
"	Johanne Marie	1876	23/2	Skjæringmønstergaard	Husmoder	"	"									
"	Per Schmidt	1793	17/5	Vejus	Søn	"	"									
"	Anna-Lise	1815	5/3	"	Datter	"	"									
"	Klint Anna	1878	14/2	"	Defotrice	ugift	"									
"	Rasmussen Niis	1899	1/4	Bosted i Dronningegade (Skuldstift)	Husmoder	"	"									
2. Sal	Hansen Carara Johannes Peter	1878	7/9	Frederiksberg	Husfader	gift	Redaktør	7	1250	Pitzau Gården, Høbna- gade 26 København						
"	Julie	1879	24/4	Randers	Husmoder	"	"									
"	Leon Ludvig Michael	1901	25/9	Frederiksberg	Søn	ugift	Kontorassistent									
"	Elle Emilie	1904	27/5	København	Datter	"	Kontordame									
"	Edith	1906	26/1	do	do	"	Skoleelev									
3. Sal	Hansen Jakob Vilhelm Louis	1886	7/9	København	Husfader	gift	Arbejdsmand			Ole Møller						
"	Hansen Kristiane	1894	19/7	Skallerup Klit	Husmoder	"	"									
"	Udøbt	1920	30/8	Aarhus	Søn	"	"									
"	Leber Diering	1894	16/5	Lejring på Lindøen	Defotrice	ugift	"									

9/11  
15

**Tillægsskema I.** Herpaa opføres udenbys eller i Udlandet boende Personer, der driver Forretning, Haandværk eller anden selvstændig Næringsdrift i Ejendommen.

Navn	Stilling	Adresse		
		Kommune	Gade og Nr.	Hvis udenfor Danmark, vedkommende Land

**Tillægsskema II.** Forsaauidt Ejeren af Ejendommen har Bopæl udenfor Aarhus, opføres hans (hendes) Navn, Stilling og Adresse paa dette Skema.

Navn	Stilling	Adresse		
		Kommune	Gade og Nr.	Hvis udenfor Danmark, vedkommende Land
<i>Arvids Rasmussen</i>				

**Tillægsskema III.** Herpaa opføres inden- og udenlandske Selskaber, Foreninger og Institutioner, der har Kontor eller Forretningslokaler i Ejendommen.

Selskabets eller Institutionens Navn	Forretnings Branche	Telefon Nr.	Forsaauidt Selskabet er hjemmehørende udenfor Aarhus, opføres her Opholdskommunens Navn
			Er Selskabet hjemmehørende i Udlandet anføres Navnet paa Selskabets herværende Repræsentant
<i>Ritzkøkken</i>		<i>3024</i>	<i>Kåbehus</i>

**Tillægsskema IV.** Herpaa opføres alle indenbys boende Personer, som driver Forretning, Haandværk o. l. i Ejendommen.

Firma Navn	Indehaverens Navn	Forretnings Branche	Telefon Nr.	Privat Bopæl
<i>Trykkeri</i>	<i>Rebe</i>		<i>3538</i>	<i>Aagevej 48</i>
<i>Farveløse Apotek</i>	<i>Wulff</i>	<i>Apotek</i>	<i>244</i>	<i>" 47</i>

**Antal Beboelseslejligheder.**

(Udfyldes af Ejeren eller Viceværtten).

Antal	I Ejendommen findes:
	Beboelseslejligheder med 1 Værelse og Køkken
do.	— 2 Værelser
do.	— 3 do. uden Pigeværelse
do.	— 3 do. med do.
do.	— 4 do. uden do.
do.	— 4 do. med do.
do.	— 5 do.
do.	— 6 do.
do.	— 7 do. og derover

At samtlige Personer og Selskaber m. v., som har lejet Lejlighed eller Lokaler, bor eller driver Forretning i forannævnte Ejendom, er optagne paa denne Liste, bevidnes.

Aarhus, den *26/10* 1920.

Ejeren Navn:

*Arvids Rasmussen*

Ejeren Bopæl:

*[Signature]*  
Ejeren- eller Viceværtens Underskrift.

Distrikt Nr.

Løbe-Nr.: 2870

Gade: *Ryesgade*

Husnummer: *Hovedbanegaarden*

Afhentes den

# Mandtalsliste

over

## Personer, Selskaber, Foreninger og Institutioner,

der benytter Lokaler

i ovennævnte Ejendom.

I Henhold til Lov af 15. Maj 1875 § 21, jfr. § 22, paahviler det under Strafansvar vedkommende Husejer eller hans Befuldmægtigede at udfylde nærværende Skema.

**Beboelseskemaet.** Alle i Ejendommen boende Personer opføres med deres fulde Navne og øvrige i Skemaet forlangte Oplysninger, uanset om de midlertidig er fraværende.

**Tillægsskema I.** (Se Bagsiden). Paa dette Skema opføres **udenbys eller i Udlandet boende Personer**, der driver Forretning, Haandværk eller anden selvstændig Næringsdrift i Ejendommen.

**Tillægsskema II.** (Se Bagsiden). Forsaaavidt **Ejeren af Ejendommen** har Bopæl udenfor Aarhus, opføres hans Navn, Stilling og Adresse paa dette Skema.

**Tillægsskema III.** (Se Bagsiden). Herpaa opføres **inden- og udenlandske Selskaber, Foreninger og Institutioner**, der har Kontor eller Forretningslokaler i Ejendommen.

**Tillægsskema IV.** (Se Bagsiden). Herpaa opføres alle **indenbys boende Personer**, som driver Forretning, Haandværk o. l. i Ejendommen.

Ifald der ikke er tilstrækkelig Plads paa det tilsendte Skema til alle Ejendommens Beboere, vil flere Skemaer kunne faas udleverede ved Henvendelse paa **Skattekontoret, Mejlgade 4, 1ste Sal.** (Aabent fra Kl. 9-2 og fra 4-6).

Aarhus Byraad, i Oktober 1920.

**Bemærk Bagsiden!**

### Optælling.

(Foretages ved Byraadets Foranstaltning).

Mandkøn . . . . . 6

Kvindekøn . . . . . 19

Ialt . . . . . 25 Personer.

Beboelseskema.

*Beboelseskemagarten*

Opførelse i Rækkefølge saaledes: Forhus, Sidehus, Baghus. (Kælder, Stue, 1. Sal o. s. v.)	Samtlige Beboere af begge Køn.		Fødeby. Hvis udenfor Danmark om Vedkommende har Indfødsret.	Stilling i Husstanden (Husfader, Husmoder, Son, Datter, Plejerson, Plejedatter, Slægting, Tyende, Logerende).	Gift, ugift, Enke, Enke-mand, Fraskilt eller Separeret.	Stand eller Livsstilling. Stillingen betegnes saaledes, at det kan ses, om Vedkommende er Principal eller Medhjælper, f. Eks. Snedkermester, Snedkersvend, Lærling o. s. v.	Husleje af Beboelseslejligheden samt Antal Værelser. Loft- og Pigeværelser medregnes ikke. Denne Rubrik udfyldes af Ejeren eller Viceværtten personlig.		Arbejdsgeverens Navn og Bopæl, forsaa vidt selvstændig Virksomhed ikke drives.	Forsaa vidt Tilflytning til Aarhus er sket i det sidste Aar, da		Hvis Flytning indenfor Aarhus Bygrænse er sket i det sidste Aar, da		Hvor undervises de paa denne Liste opførte Børn mellem 6 og 14 Aar? Gaar de i en offentlig Skole, saa dennes Navn anføres. Gaar de i Privatskole, anføres Betydningens Navn. Hvis Børn over 7 Aar ikke søger Skole, saa Grundens heml anføres.	Plejebørn. Udfor Plejebørn sættes nr. i denne Rubrik.
	Fødselsaar	Fødselsdag					Antal Værelser	Aarlig Leje Kr.		naar? (Dato og Aarstal?)	hvorfra? (By, Gade og Hus-Nr.)	Bopælen Oktober Flyttedag 1919 (Gade og Hus-Nr.)	Andre Bopæle siden Oktober Flyttedag 1919 (Gade og Hus-Nr.)		
✓	Karen Kirstine Jensen	84	31	Gjellerup	Smidskjær	gift									
✓	" Kristine Jensen	1903	26	Gjellerup	Tjenestepige	"									
✓	Augusta Niède	86	23	Aarhus	"	"									
✓	Pauline Hansen	98	8	Bommersøj	Smidskjær	"									
✓	L. Petrea Christine Nielsen	03	28	Højbjerg	"	"									
✓	Elvira H. Lorentzen	92	29	Hadsten	Bænkemand	"									
✓	Kulmine R. Rasmussen	94	27	Gjedding	"	"									
✓	Leba Skov	97	14	Holme	Tjenestepige	"									
✓	Sara Katrine Christensen	84	17	Aarhus	Serveringspige	"									
✓	Sigvard Anton Frandsen	88	17	Horsens	Tjener	"									
I	✓ Jens Johannes Paac	1866	3 1/2	Frankrig	Husfader	gift				1/7 20	Sperrevej 1	✓			
	✓ Anni Margrethe Paac	1876	3 1/3	Rial	Husmoder	"				"	Charlottekend	✓			
I	✓ Lauris Peder Rasmussen	1847	17/11	Vinding	Husfader	gift									
	Marie Conradine Rasmussen	1858	6/9	Aarhus	Husmoder	"									
V	✓ Alexander Emil Theodor Nielsen	1856	17/8	Nyborg	Husfader	gift									
	Johanne Marie Nielsen	1859	8/4	Lorsø	Husmoder	do									
	Sora Antoinette Nielsen	1884	27/5	Nyborg	Datter	Ugift									
✓	Harald Alexander Nielsen	1886	18/2	Nyborg	Søn	do									
✓	Lauge Marie Nielsen	1890	12/8	Nyborg	Datter	do									
✓	Aska Johanne Nielsen	1892	8/10	Horsens	Datter	do									
✓	Ejnar Sage Nielsen	1894	17/2	Lunderskov	Søn	do									
✓	Grda Rigmor Nielsen	1900	14/11	Aarhus	Datter	do									
✓	Anna Katrine Frederikke Nielsen	1898	3/7	Aarslev	Tyende	do									
✓	Kristine Hansen	1871	3/4	Roskilde	Do	do									
✓	Haroline Jørgensen	1869	20/4	Øndsløse	Do	do									

Off. Udvis og herom

19/25



agsdrift i Ejendommen.

udenfor Danmark,  
dkommende Land

Skema.

udenfor Danmark,  
dkommende Land

i Ejendommen.

hørende udenfor Aarhus,  
kommunens Navn  
Udlandet anføres Navnet  
de Repræsentant

privat Bopæl

lighed eller Lokaler,  
enne Liste, bevidnes.

arift.



1875  
1876  
1877  
1878  
1879  
1880  
1881  
1882  
1883  
1884  
1885  
1886  
1887  
1888  
1889  
1890  
1891  
1892  
1893  
1894  
1895  
1896  
1897  
1898  
1899  
1900

1901  
1902  
1903  
1904  
1905  
1906  
1907  
1908  
1909  
1910  
1911  
1912  
1913  
1914  
1915  
1916  
1917  
1918  
1919  
1920  
1921  
1922  
1923  
1924  
1925

1926  
1927  
1928  
1929  
1930  
1931  
1932  
1933  
1934  
1935  
1936  
1937  
1938  
1939  
1940  
1941  
1942  
1943  
1944  
1945  
1946  
1947  
1948  
1949  
1950