

Århus FT 1921

10

Karl

X

Erhvervsarkivet

04763

Folkeregistret

1549



1885 - 1953
Skattemandtalister

1921
Rosengade
m.m.

8023867781

8023867781

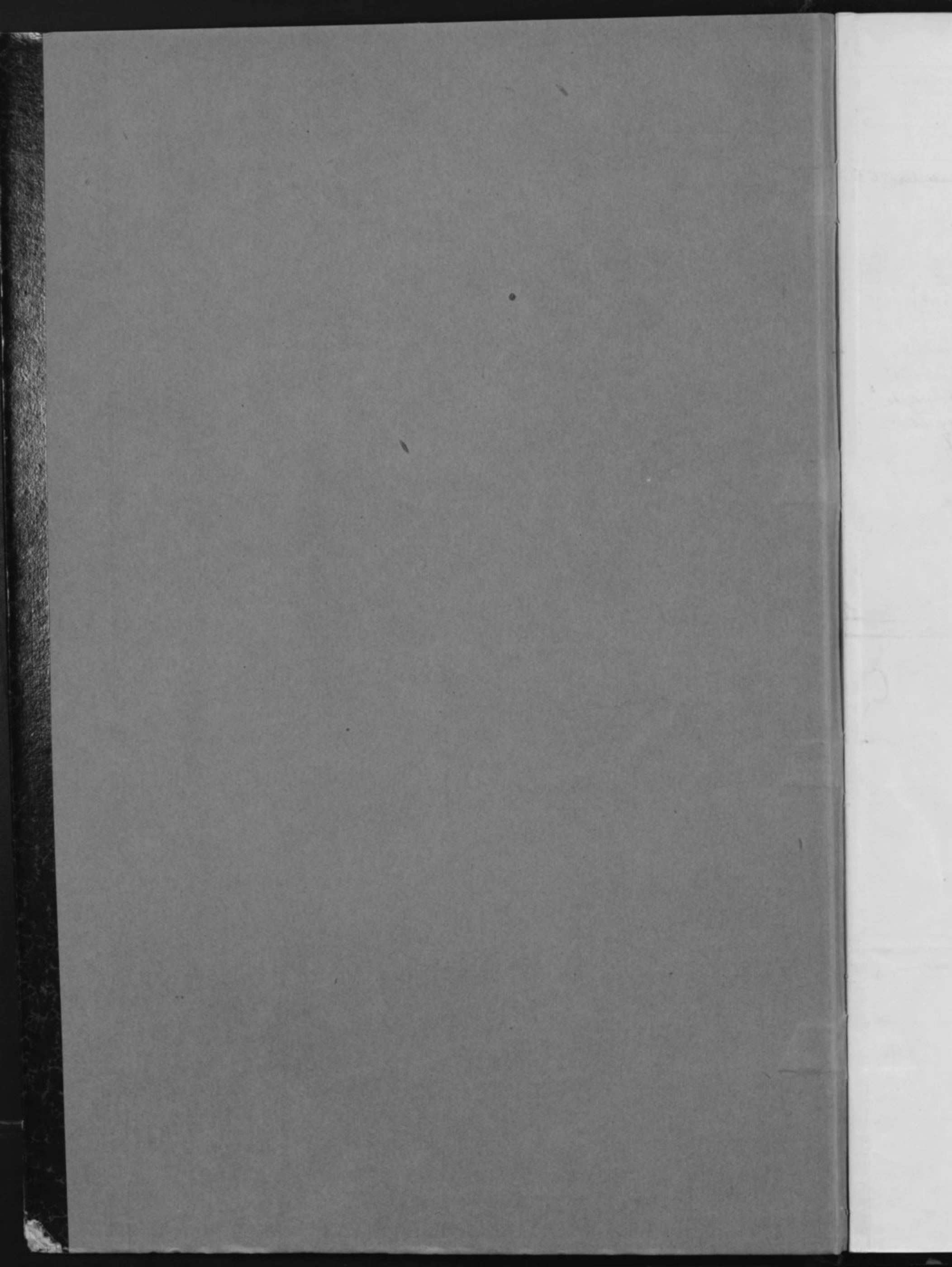

Mandtalsliste

over

Personer, Selskaber, Foreninger og Institutioner,

der benytter Lokaler

i ovennævnte Ejendom.

I Henhold til Lov af 15. Maj 1875 § 21, jfr. § 22, paahviler det under Strafansvar vedkommende Husejer eller hans Befuldmægtigede at udfylde nærværende Skema.

Beboelsesskemaet. Alle i Ejendommen boende Personer opføres med deres fulde Navne og øvrige i Skemaet forlangte Oplysninger, uanset om de midlertidig er fraværende.

Tillægsskema I. (Se Bagsiden). Paa dette Skema opføres **udenbys eller i Udlandet boende Personer**, der driver Forretning, Haandværk eller anden selvstændig Næringsdrift i Ejendommen.

Tillægsskema II. (Se Bagsiden). Forsaavidt **Ejeren af Ejendommen** har Bopæl udenfor Aarhus, opføres hans Navn, Stilling og Adresse paa dette Skema.

Tillægsskema III. (Se Bagsiden). Herpaa opføres **inden- og udenlandske Selskaber, Foreninger og Institutioner**, der har Kontor eller Forretningslokaler i Ejendommen.

Tillægsskema IV. (Se Bagsiden). Herpaa opføres alle **indenbys boende Personer**, som driver Forretning, Haandværk o. l. i Ejendommen.

Ifald der ikke er tilstrækkelig Plads paa det tilsendte Skema til alle Ejendommens Beboere, vil flere Skemaer kunne faas udleverede ved Henvendelse paa **Skattekontoret, Mejlgade 4, 1ste Sal.** (Aabent fra Kl. 9-2 og fra 4-6).

Aarhus Byraad, i Oktober 1921.

Bemærk Bagsiden!

Optælling.

(Foretages ved Byraadets Foranstaltning).

Mandkøn 10

Kvindekøn 3

Ialt 13 Personer. ✓

Beboelseskema. 1911.

Opføres i Rækkefølge saaledes: Forhus, Sidehus, Baghus, (Kælder, Stue, 1. Sal o. s. v.)	Samtlige Beboere af begge Kon.		Fødselsaar	Fødselsdag	Fødeby. Hvis udenfor Danmark om Vedkommende har Indfødsret.	Stilling i Husstanden (Husfader, Husmoder, Son, Datter, Plejeson, Plejedatter Slægtning, Tyende, Løgerende).	Gift, ugift. Enke, Enke-mand, Fraskilt eller Separeret.	Stand eller Livsstilling. Stillingen betegnes saaledes, at det kan ses, om Vedkommende er Principal eller Medhjælper, f. Eks. Snekermester, Snektersvend, Lærling o. s. v.	Telefon Nr.	Husleje af Beboelseslejligheden samt Antal Værelser. Lofts- og Pigeværelser medregnes ikke. Denne Rubrik udfyldes af Ejeren eller Værtens personlig.	Arbejdsgiverens Navn og Bopæl, forsaavidt selvstændig Virksomhed ikke drives.	Forsaauidt Tilflytning til Aarhus er sket i det sidste Aar, da		Hvis Flytning indenfor Aarhus Bygrænse er sket i det sidste Aar, da		Hvis undervejs de paa denne Liste opførte Børn mellem 6 og 14 Aar? Gaar de i en offentlig Skole, maa dennes Navn anføres. Gaar de i Privatskole, anføres Bestyrerens Navn. Hvis Børn over 7 Aar ikke søger Skole, maa Grunden herfor anføres.	Plejebørn. Udfor Plejebørn sættes sjældent i denne Rubrik.	
	naar? Dato og Aarstal?	hvorfra? (By, Gade og Hus-Nr.)										Bopælen Oktober Flyttedag 1920 (Gade og Hus-Nr.)	Andre Bopæle siden Oktober Flyttedag 1920 (Gade og Hus-Nr.)					
Forhus - 2 Sal	Einar Andreas Petersen		1875	18/7	}	Husfader	Gift	Revisor	6737	8	2000							
	Jenny Petersen		1875	14/12		"	Mor	"										
	Oskar Haunam Petersen		1914	29/1		"	Søn											
	Edi Haunam Petersen		1915	9/4		"	"											
	Liss Haunam Petersen		1920	22/9		"	Datter											
Forhus - 1 Sal	J. N. Prosmussen		1857	25/8	Horskind	Husfader	Gift	Hedelsmænd	8	2	1200							
	Rasmus Dorteia Marie Pedersen		1861	16/2	Torshøj	Husmoder	Gift											
10. Sal	M. B. Jensen		1897	11/8	Aghilung	Husmoder	Ugift	Handelsmand										
	H. O. Luthjohann		1895	14/11	Sty.	Løgerende	Ugift	Handelsmand										
	Hans Larsen		1902	3/5	Sty.	Løgerende	Ugift	Bundsmager										
	Ed. H. Christensen		1896	25/6	Hvorbak			Handsmager o.										
	Ole Lorenzen		1885	1/8	Thaarup	Løger	Ugift	Agent										
	Christian Lehmann		1896	3/10	Ribe	Løger	Ugift	Handsmager										

D. S. B.
 Arbejdsloste
 Hunk Rosenbrogade 25
 P. Christensen Skifte
 Jørgensen Guldsmide

10/3

Tillægsskema I. Herpaa opføres udenbys eller i Udlandet boende Personer, der driver Forretning, Haandværk eller anden selvstændig Næringsdrift i Ejendommen.

Navn	Stilling	Adresse		
		Kommune	Gade og Nr.	Hvis udenfor Danmark, vedkommende Land

Tillægsskema II. Forsaavidt Ejeren af Ejendommen har Bopæl udenfor Aarhus, opføres hans (hendes) Navn, Stilling og Adresse paa dette Skema.

Navn	Stilling	Adresse		
		Kommune	Gade og Nr.	Hvis udenfor Danmark, vedkommende Land

Tillægsskema III. Herpaa opføres inden- og udenlandske Selskaber, Foreninger og Institutioner, der har Kontor eller Forretningslokaler i Ejendommen.

Selskabets eller Institutionens Navn	Forretnings Branche	Telefon Nr.	Forsaavidt Selskabet er hjemmehørende udenfor Aarhus, opføres her Opholdskommunens Navn.
			Er Selskabet hjemmehørende i Udlandet, anføres Navnet paa Selskabets herværende Repræsentant

Tillægsskema IV. Herpaa opføres alle indenbys boende Personer, som driver Forretning, Haandværk o. l. i Ejendommen.

Firma Navn	Indehaverens Navn	Forretnings Branche	Telefon Nr.	Privat Bopæl

At samtlige Personer og Selskaber m. v., som har lejet Lejlighed eller Lokaler, bor eller driver Forretning i forannævnte Ejendom, er optagne paa denne Liste, bevidnes.

Aarhus, den 24/10 1921.

Ejers Navn:

Einar Ole Petersen

Ejers Bopæl:

Rasmusgade 12.

Einar Petersen.

Ejers eller Viceværtens Underskrift.

Mandtalsliste

over

Personer, Selskaber, Foreninger og Institutioner,

der benytter Lokaler

i ovennævnte Ejendom.

I Henhold til Lov af 15. Maj 1875 § 21, jfr. § 22, paahviler det under Strafansvar vedkommende Husejer eller hans Befuldmægtigede at udfylde nærværende Skema.

Beboelseskemaet. Alle i Ejendommen boende Personer opføres med deres fulde Navne og øvrige i Skemaet forlangte Oplysninger, uanset om de midlertidig er fraværende.

Tillægsskema I. (Se Bagsiden). Paa dette Skema opføres **udenbys eller i Udlandet boende Personer**, der driver Forretning, Haandværk eller anden selvstændig Næringsdrift i Ejendommen.

Tillægsskema II. (Se Bagsiden). Forsaavidt **Ejeren af Ejendommen** har Bopæl udenfor Aarhus, opføres hans Navn, Stilling og Adresse paa dette Skema.

Tillægsskema III. (Se Bagsiden). Herpaa opføres **inden- og udenlandske Selskaber, Foreninger og Institutioner**, der har Kontor eller Forretningslokaler i Ejendommen.

Tillægsskema IV. (Se Bagsiden). Herpaa opføres alle **indenbys boende Personer**, som driver Forretning, Haandværk o. l. i Ejendommen.

Ifald der ikke er tilstrækkelig Plads paa det tilsendte Skema til alle Ejendommens Beboere, vil flere Skemaer kunne faas udleverede ved Henvendelse paa **Skattekontoret, Mejlgade 4, 1ste Sal.** (Aabent fra Kl. 9-2 og fra 4-6).

Aarhus Byraad, i Oktober 1921.

Bemærk Bagsiden!

Optælling.

(Foretages ved Byraadets Foranstaltning).

Mandkøn

Kvindekøn

Ialt 0 Personer. ✓

Beboelseskema. 14

Opføres i Rækkefølge saaledes: Forhus, Sidehus, Baghus, (Kælder, Stue, 1. Sal o. s. v.)	Samtlige Beboere af begge Køn. Fulde Navn. Ved Børn uden Navne sættes »Drengs eller »Piges. Det almindelig benyttede Fornavn understreges. (Mellem hver Familie maa der helst være en Linies Mellemrum).		Fødselsaar	Fødselsdag	Fødeby. Hvis udenfor Danmark om Vedkommende har Indfødsret.	Stilling i Husstanden (Husfader, Husmoder, Son, Datter, Plejeson, Plejedatter Slægtning, Tyende, Logerende).	Gift, ugift, Enke, Enke-mand, Fraskilt eller Separeret.	Stand eller Livsstilling. Stillingen betegnes saaledes, at det kan ses, om Vedkommende er Principal eller Medhjælper, f. Eks. Snedkermester, Snedkersvend, Lærling o. s. v.	Telefon Nr.	Husleje af Beboelseljigheden samt Antal Værelser. Lofts- og Pigeværelser medregnes ikke. Denne Rubrik udfyldes af Ejeren eller Værtens personlig.	Arbejdsgiverens Navn og Bopæl, forsaavidt selvstændig Virksomhed ikke drives.	Forsaavidt Tillyfytning til Aarhus er sket i det sidste Aar, da		Hvis Flytning indenfor Aarhus Bygrænse er sket i det sidste Aar, da		Hvor undervises de paa denne Liste opførte Børn mellem 6 og 14 Aar? Gaar de i en offentlig Skole, maa dennes Navn anføres. Gaar de i Privatskole, anføres Børns navne Navn. Hvis Børn over 7 Aar ikke søger Skole, maa Grunden hertil anføres.	Plejebørn. Udfor Plejebørn sættes sjæst i denne Rubrik.
	naar? Dato og Aarstal?	hvorfra? (By, Gade og Hus-Nr.)	Bopælen Oktober Flyttedag 1920 (Gade og Hus-Nr.)	Andre Bopæle siden Oktober Flyttedag 1920 (Gade og Hus-Nr.)													

Benyttet til Løgn 7 Folio

Tillægsskema I. Herpaa opføres udenbys eller i Udlandet boende Personer, der driver Forretning, Haandværk eller anden selvstændig Næringsdrift i Ejendommen.

Navn	Stilling	Adresse		
		Kommune	Gade og Nr.	Hvis udenfor Danmark, vedkommende Land

Tillægsskema II. Forsaavidt Ejeren af Ejendommen har Bopæl udenfor Aarhus, opføres hans (hendes) Navn, Stilling og Adresse paa dette Skema.

Navn	Stilling	Adresse		
		Kommune	Gade og Nr.	Hvis udenfor Danmark, vedkommende Land

Tillægsskema III. Herpaa opføres inden- og udenlandske Selskaber, Foreninger og Institutioner, der har Kontor eller Forretningslokaler i Ejendommen.

Selskabets eller Institutionens Navn	Forretnings Branche	Telefon Nr.	Forsaauidt Selskabet er hjemmehørende udenfor Aarhus, opføres her Opholdskommunens Navn.
			Er Selskabet hjemmehørende i Udlandet, anføres Navnet paa Selskabets hervarende Repræsentant

Tillægsskema IV. Herpaa opføres alle indenbys boende Personer, som driver Forretning, Haandværk o. l. i Ejendommen.

Firma Navn	Indehaverens Navn	Forretnings Branche	Telefon Nr.	Privat Bopæl

At samtlige Personer og Selskaber m. v., som har lejet Lejlighed eller Lokaler, bor eller driver Forretning i forannævnte Ejendom, er optagne paa denne Liste, bevidnes.

Aarhus, den _____ 1921.

Ejeren Navn: _____

Ejeren Bopæl: _____

AKTIESELSKABET
DE FORENEDE JYSKE
P.P. FARVERIER OG TRIKOTAGEFABRIKKE

Andersen

Ejeren eller Nærværtens Underskrift.

Mandtalsliste

over

Personer, Selskaber, Foreninger og Institutioner,

der benytter Lokaler

i ovennævnte Ejendom.

I Henhold til Lov af 15. Maj 1875 § 21, jfr. § 22, paahviler det under Strafansvar vedkommende Husejer eller hans Befuldmægtigede at udfylde nærværende Skema.

Beboelseskemaet. Alle i Ejendommen boende Personer opføres med deres fulde Navne og øvrige i Skemaet forlangte Oplysninger, uanset om de midlertidig er fraværende.

Tillægsskema I. (Se Bagsiden). Paa dette Skema opføres **udenbys eller i Udlandet boende Personer**, der driver Forretning, Haandværk eller anden selvstændig Næringsdrift i Ejendommen.

Tillægsskema II. (Se Bagsiden). Forsaavidt **Ejeren af Ejendommen** har Bopæl udenfor Aarhus, opføres hans Navn, Stilling og Adresse paa dette Skema.

Tillægsskema III. (Se Bagsiden). Herpaa opføres **inden- og udenlandske Selskaber, Foreninger og Institutioner**, der har Kontor eller Forretningslokaler i Ejendommen.

Tillægsskema IV. (Se Bagsiden). Herpaa opføres alle **indenbys boende Personer**, som driver Forretning, Haandværk o. l. i Ejendommen.

Ifald der ikke er tilstrækkelig Plads paa det tilsendte Skema til alle Ejendommens Beboere, vil flere Skemaer kunne faas udleverede ved Henvendelse paa **Skattekontoret, Mejlgade 4, 1ste Sal.** (Aabent fra Kl. 9-2 og fra 4-6).

Aarhus Byraad, i Oktober 1921.

Bemærk Bagsiden!

Optælling.

(Foretages ved Byraadets Foranstaltning).

Mandkøn

Kvindekøn

Ialt 0 Personer. ✓

Beboelseskema. 16

Opføres i Rækkefølge saaledes: Forhus, Sidehus, Baghus, (Kælder, Stue, l. Sal o. s. v.)	Samtlige Beboere af begge Køn. Fulde Navn. Ved Børn uden Navne sættes »Drengs» eller »Piges». Det almindelig benyttede Fornavn understreges. (Mellem hver Familie maa der helst være en Linies Mellemrum.)		Fødselsaar	Fødselsdag	Fødeby. Hvis udenfor Danmark om Vedkommende har Indfødsret.	Stilling i Huset standen (Husfader, Husmoder, Son, Datter, Plejesøn, Plejedatter Slægtning, Tyende, Logerende).	Gift, ugift, Enke, Enke-mand, Fraskilt eller Separeret.	Stand eller Livsstilling. Stillingen betegnes saaledes, at det kan ses, om Vedkommende er Principal eller Medhjælper, f. Eks. Snekker-mester, Snekkersvend, Lærling o. s. v.	Telefon Nr.	Husleje af Beboelses-liglegheden samt Antal Værelser. Lofts- og Pugeværelser medregnes ikke. Denne Rubrik udfyldes af Ejeren eller Værværten personlig. Antal Værelser	Arlig Leje Kr.	Arbejdsgiverens Navn og Bopæl, forsaa vidt selvstændig Virksomhed ikke drives.		Forsaa vidt Tilflytning til Aarhus er sket i det sidste Aar, da		Hvis Flytning indenfor Aarhus Bygrænse er sket i det sidste Aar, da		Hvor undervises de paa denne Liste opførte Børn mellem 6 og 14 Aar? Gaar de i en offentlig Skole, maa dennes Navn anføres. Gaar de i Privatskole, anføres Bestyrerens Navn. Hvis Børn over 7 Aar ikke gaar Skole, maa Grunden herfor anføres.	Plejebørn. Udfør Plejebørn sættes opas i denne Rubrik.
	naar? Dato og Aantal?	hvorfra? (By, Gade og Hus-Nr.)	Bopælen Oktober Flyttedag 1920 (Gade og Hus-Nr.)	Andre Bopæle siden Oktober Flyttedag 1920 (Gade og Hus-Nr.)															

Benyttelse til Løse og Faktur

Tillægsskema I. Herpaa opføres udenbys eller i Udlandet boende Personer, der driver Forretning, Haandværk eller anden selvstændig Næringsdrift i Ejendommen.

Navn	Stilling	Adresse		
		Kommune	Gade og Nr.	Hvis udenfor Danmark, vedkommende Land

Tillægsskema II. Forsaavidt Ejeren af Ejendommen har Bopæl udenfor Aarhus, opføres hans (hendes) Navn, Stilling og Adresse paa dette Skema.

Navn	Stilling	Adresse		
		Kommune	Gade og Nr.	Hvis udenfor Danmark, vedkommende Land

Tillægsskema III. Herpaa opføres inden- og udenlandske Selskaber, Foreninger og Institutioner, der har Kontor eller Forretningslokaler i Ejendommen.

Selskabets eller Institutionens Navn	Forretnings Branche	Telefon Nr.	Forsaavidt Selskabet er hjemmehørende udenfor Aarhus, opføres her Opholdskommunens Navn. Er Selskabet hjemmehørende i Udlandet, anføres Navnet paa Selskabets herværende Repræsentant.

Tillægsskema IV. Herpaa opføres alle indenbys boende Personer, som driver Forretning, Haandværk o. l. i Ejendommen.

Firma Navn	Indehaverens Navn	Forretnings Branche	Telefon Nr.	Privat Bopæl

At samtlige Personer og Selskaber m. v., som har lejet Lejlighed eller Lokaler, bor eller driver Forretning i forannævnte Ejendom, er optagne paa denne Liste, bevidnes.

Aarhus, den _____ 1921.

Ejerens Navn: _____

Ejerens Bopæl: _____

AKTIESELSKABET
DE FORENEDE JYSKE
p.p. FARVERIER OG TRIKOTAGEFABRIKKEN

[Signature]

Ejerens eller Viceværtens Underskrift.

Mandtalsliste

over

Personer, Selskaber, Foreninger og Institutioner,

der benytter Lokaler

i ovennævnte Ejendom.

I Henhold til Lov af 15. Maj 1875 § 21, jfr. § 22, paahviler det under Strafansvar vedkommende Husejer eller hans Befuldmægtigede at udfylde nærværende Skema.

Beboelseskemaet. Alle i Ejendommen boende Personer opføres med deres fulde Navne og øvrige i Skemaet forlangte Oplysninger, uanset om de midlertidig er fraværende.

Tillægsskema I. (Se Bagsiden). Paa dette Skema opføres **udenbys eller i Udlandet boende Personer**, der driver Forretning, Haandværk eller anden selvstændig Næringsdrift i Ejendommen.

Tillægsskema II. (Se Bagsiden). Forsaavidt **Ejeren af Ejendommen** har Bopæl udenfor Aarhus, opføres hans Navn, Stilling og Adresse paa dette Skema.

Tillægsskema III. (Se Bagsiden). Herpaa opføres **inden- og udenlandske Selskaber, Foreninger og Institutioner**, der har Kontor eller Forretningslokaler i Ejendommen.

Tillægsskema IV. (Se Bagsiden). Herpaa opføres alle **indenbys boende Personer**, som driver Forretning, Haandværk o. l. i Ejendommen.

Ifald der ikke er tilstrækkelig Plads paa det tilsendte Skema til alle Ejendommens Beboere, vil flere Skemaer kunne faas udleverede ved Henvendelse paa **Skattekontoret, Mejlgade 4, 1ste Sal.** (Aabent fra Kl. 9-2 og fra 4-6).

Aarhus Byraad, i Oktober 1921.

Bemærk Bagsiden!

Optælling.

(Foretages ved Byraadets Foranstaltning).

Mandkøn

Kvindekøn

Ialt 0 Personer. ✓

Beboelseskema. 18.

Opføres i Rækkefølge saaledes: Forhus, Sidehus, Baghus, (Kælder, Stue, I. Sal o. s. v.)	Samtlige Beboere af begge Køn. Fulde Navn. Ved Børn uden Navne sættes »Drengs» eller »Piges». Det almindelig benyttede Fornavn understreges. (Mellem hver Familie maa der helst være en Linies Mellemrum).		Fødselsaar	Fødselsdag	Fødeby. Hvis udenfor Danmark om Vedkommende har Indfødsret.	Stilling i Husstanden (Husfader, Husmoder, Søn, Datter, Plejesøn, Plejedatter Slægtning, Tyende, Logerende).	Gift, ugift, Enke, Enke-mand, Fraskilt eller Separeret.	Stand eller Livsstilling. Stillingen betegnes saaledes, at det kan ses, om Vedkommende er Principal eller Medhjælper, f. Eks. Snedker-mester, Snedkersvend, Lærling o. s. v.	Telefon Nr.	Husleje af Beboelses-liglegheden samt Antal Værelser. Lofts- og Pageværelser medregnes ikke. Denne Rubrik udfyldes af Ejeren eller Vice-værten personlig. Antal Værelser	Arbejdsgiverens Navn og Bopæl, forsaavidt selvstændig Virksomhed ikke drives.	Forsaavidt Tilflytning til Aarhus er sket i det sidste Aar, da		Hvis Flytning indenfor Aarhus Bygrænse er sket i det sidste Aar, da		Hvor undervises de paa denne Liste opførte Børn mellem 6 og 14 Aar? Gaar de i en offentlig Skole, maa dennes Navn anføres. Gaar de i Privatskole, anføres Betyrings Navn. Hvis Børn over 7 Aar ikke søger Skole, maa Grunden hertil anføres.	Plejebørn. Udfør Plejebørn sættes »ja» i denne Rubrik.
	naar? Dato og Aarstal?	hvorfra? (By, Gade og HusNr.)	Bopælen Oktober Flyttedag 1920 (Gade og HusNr.)	Andre Bopæle siden Oktober Flyttedag 1920 (Gade og HusNr.)													

Benyttes de kontor og fulde

Tillægsskema I. Herpaa opføres udenbys eller i Udlandet boende Personer, der driver Forretning, Haandværk eller anden selvstændig Næringsdrift i Ejendommen.

Navn	Stilling	Adresse		
		Kommune	Gade og Nr.	Hvis udenfor Danmark, vedkommende Land

Tillægsskema II. Forsaavidt Ejeren af Ejendommen har Bopæl udenfor Aarhus, opføres hans (hendes) Navn, Stilling og Adresse paa dette Skema.

Navn	Stilling	Adresse		
		Kommune	Gade og Nr.	Hvis udenfor Danmark, vedkommende Land

Tillægsskema III. Herpaa opføres inden- og udenlandske Selskaber, Foreninger og Institutioner, der har Kontor eller Forretningslokaler i Ejendommen.

Selskabets eller Institutionens Navn	Forretnings Branche	Telefon Nr.	Forsaavidt Selskabet er hjemmehørende udenfor Aarhus, opføres her Opholdskommunens Navn. Er Selskabet hjemmehørende i Udlandet, anføres Navnet paa Selskabets hervedværende Repræsentant

Tillægsskema IV. Herpaa opføres alle indenbys boende Personer, som driver Forretning, Haandværk o. l. i Ejendommen.

Firma Navn	Indehaverens Navn	Forretnings Branche	Telefon Nr.	Privat Bopæl

At samtlige Personer og Selskaber m. v., som har lejet Lejlighed eller Lokaler, bor eller driver Forretning i forannævnte Ejendom, er optagne paa denne Liste, bevidnes.

Aarhus, den _____ 1921.

Ejers Navn: _____

Ejers Bopæl: _____

ARTIESELSKABET
DE FORENEDE JYSKE
p. p. FARVERIER OG TRIKOTAGEFABRIKKEH

Andersen

Ejers eller Viceejers **Underskrift.**

Mandtalsliste

over

Personer, Selskaber, Foreninger og Institutioner,

der benytter Lokaler

i ovennævnte Ejendom.

I Henhold til Lov af 15. Maj 1875 § 21, jfr. § 22, paahviler det under Strafansvar vedkommende Husejer eller hans Befuldmægtigede at udfylde nærværende Skema.

Beboelseskemaet. Alle i Ejendommen boende Personer opføres med deres fulde Navne og øvrige i Skemaet forlangte Oplysninger, uanset om de midlertidig er fraværende.

Tillægsskema I. (Se Bagsiden). Paa dette Skema opføres **udenbys eller i Udlandet boende Personer**, der driver Forretning, Haandværk eller anden selvstændig Næringsdrift i Ejendommen.

Tillægsskema II. (Se Bagsiden). Forsaavidt **Ejeren af Ejendommen** har Bopæl udenfor Aarhus, opføres hans Navn, Stilling og Adresse paa dette Skema.

Tillægsskema III. (Se Bagsiden). Herpaa opføres **inden- og udenlandske Selskaber, Foreninger og Institutioner**, der har Kontor eller Forretningslokaler i Ejendommen.

Tillægsskema IV. (Se Bagsiden). Herpaa opføres alle **indenbys boende Personer**, som driver Forretning, Haandværk o. l. i Ejendommen.

Ifald der ikke er tilstrækkelig Plads paa det tilsendte Skema til alle Ejendommens Beboere, vil flere Skemaer kunne faas udleverede ved Henvendelse paa **Skattekontoret, Mejlgade 4, 1ste Sal.** (Aabent fra Kl. 9-2 og fra 4-6).

Aarhus Byraad, i Oktober 1921.

Bemærk Bagsiden!

Optælling.

(Foretages ved Byraadets Foranstaltning).

Mandkøn

Kvindekøn

Ialt 0 Personer. ✓

Beboelseskema. 70.

Opføres i Rækkefølge saaledes: Forhus, Sidehus, Baghus, (Kælder, Stue, I. Sal o. s. v.)	Samtlige Beboere af begge Køn. Fulde Navn. Ved Børn uden Navne sættes »Drengs eller »Piges». Det almindelig benyttede Fornavn understreges. (Mellem hver Familie maa der helst være en Linies Mellemrum).		Fødselsaar	Fødselsdag	Fødeby. Hvis udenfor Danmark om Vedkommende har Indfødsret.	Stilling i Huset standen (Husfader, Husmoder, Son, Datter, Plejesøn, Plejedatter Slægtning, Tyende, Logevende).	Gift, ugift, Enke, Enke-mand, Fraskilt eller Separeret.	Stand eller Livsstilling. Stillingen betegnes saaledes, at det kan ses, om Vedkommende er Principal eller Medhjælper, f. Eks. Snekermester, Snekersvend, Lærling o. s. v.	Telefon Nr.	Hæder af Beboelseslejligheden samt Antal Værelser. Leds og Pigeværelser medregnes ikke. Denne Rubrik udfyldes af Ejeren eller Værtens personlig.	Arbejdsgiverens Navn og Bopæl, forsaa vidt selvstændig Virksomhed ikke drives.	Forsaa vidt Tilflytning til Aarhus er sket i det sidste Aar, da		Hvis Flytning indenfor Aarhus Bygrænse er sket i det sidste Aar, da		Hvor undervises de paa denne Liste opførte Børn mellem 6 og 14 Aar? Gaar de i en offentlig Skole, maa dennes Navn anføres. Gaar de i Privatskole, anføres Bestyrerens Navn. Hvis Børn over 7 Aar ikke søger Skole, maa Grunden hertil anføres.	Plejebørn. Udfor Plejebørn sættes sjaes i denne Rubrik.
	naar? Dato og Aarstal?	hvorfra? (By, Gade og HusNr.)	Bopælen Oktober Flyttedag 1920 (Gade og HusNr.)	Andre Bopæle siden Oktober Flyttedag 1920 (Gade og HusNr.)													
<p><i>Benyttet til Løse og Kontorer</i></p>																	

Tillægsskema I. Herpaa opføres udenbys eller i Udlandet boende Personer, der driver Forretning, Haandværk eller anden selvstændig Næringsdrift i Ejendommen.

Navn	Stilling	Adresse		
		Kommune	Gade og Nr.	Hvis udenfor Danmark, vedkommende Land

Tillægsskema II. Forsaavidt Ejeren af Ejendommen har Bopæl udenfor Aarhus, opføres hans (hendes) Navn, Stilling og Adresse paa dette Skema.

Navn	Stilling	Adresse		
		Kommune	Gade og Nr.	Hvis udenfor Danmark, vedkommende Land

Tillægsskema III. Herpaa opføres inden- og udenlandske Selskaber, Foreninger og Institutioner, der har Kontor eller Forretningslokaler i Ejendommen.

Selskabets eller Institutionens Navn	Forretnings Branche	Telefon Nr.	Forsaavidt Selskabet er hjemmehørende udenfor Aarhus, opføres her Opholdskommunens Navn.
			Er Selskabet hjemmehørende i Udlandet, anføres Navnet paa Selskabets herværende Repræsentant.

Tillægsskema IV. Herpaa opføres alle indenbys boende Personer, som driver Forretning, Haandværk o. l. i Ejendommen.

Firma Navn	Indehaverens Navn	Forretnings Branche	Telefon Nr.	Privat Bopæl

At samtlige Personer og Selskaber m. v., som har lejet Lejlighed eller Lokaler, bor eller driver Forretning i forannævnte Ejendom, er optagne paa denne Liste, bevidnes.

Aarhus, den _____ 1921.

Ejerens Navn: _____

Ejerens Bopæl: _____

ARTIELSKABET
DE FORENEDE JYSKE
p.p. FARVERIER OG TRIKOTAGEFABRIKKE

[Handwritten Signature]

Ejerens eller Viceværtens Underskrift.

Afhentes den *Mandag*

LøbeNr.: 370

Gade: Rosensgade

Husnummer: *22.*

Mandtalsliste

over

Personer, Selskaber, Foreninger og Institutioner,

der benytter Lokaler

i ovennævnte Ejendom.

I Henhold til Lov af 15. Maj 1875 § 21, jfr. § 22, paahviler det under Strafansvar vedkommende Husejer eller hans Befuldmægtigede at udfylde nærværende Skema.

Beboelsesskemaet. Alle i Ejendommen boende Personer opføres med deres fulde Navne og øvrige i Skemaet forlangte Oplysninger, uanset om de midlertidig er fraværende.

Tillægsskema I. (Se Bagsiden). Paa dette Skema opføres **udenbys eller i Udlandet boende Personer**, der driver Forretning, Haandværk eller anden selvstændig Næringsdrift i Ejendommen.

Tillægsskema II. (Se Bagsiden). Forsaavidt **Ejeren af Ejendommen** har Bopæl udenfor Aarhus, opføres hans Navn, Stilling og Adresse paa dette Skema.

Tillægsskema III. (Se Bagsiden). Herpaa opføres **inden- og udenlandske Selskaber, Foreninger og Institutioner**, der har Kontor eller Forretningslokaler i Ejendommen.

Tillægsskema IV. (Se Bagsiden). Herpaa opføres alle **indenbys boende Personer**, som driver Forretning, Haandværk o. l. i Ejendommen.

Ifald der ikke er tilstrækkelig Plads paa det tilsendte Skema til alle Ejendommens Beboere, vil flere Skemaer kunne faas udleverede ved Henvendelse paa **Skattekontoret, Mejlgade 4, 1ste Sal.** (Aabent fra Kl. 9-2 og fra 4-6).

Aarhus Byraad, i Oktober 1921.

Bemærk Bagsiden!

Optælling.

(Foretages ved Byraadets Foranstaltning).

Mandkøn

Kvindkøn

Ialt 0 Personer. ✓

Tillægsskema I. Herpaa opføres udenbys eller i Udlandet boende Personer, der driver Forretning, Haandværk eller anden selvstændig Næringsdrift i Ejendommen.

Navn	Stilling	Adresse		
		Kommune	Gade og Nr.	Hvis udenfor Danmark, vedkommende Land

Tillægsskema II. Forsaavidt Ejeren af Ejendommen har Bopæl udenfor Aarhus, opføres hans (hendes) Navn, Stilling og Adresse paa dette Skema.

Navn	Stilling	Adresse		
		Kommune	Gade og Nr.	Hvis udenfor Danmark, vedkommende Land

Tillægsskema III. Herpaa opføres inden- og udenlandske Selskaber, Foreninger og Institutioner, der har Kontor eller Forretningslokaler i Ejendommen.

Selskabets eller Institutionens Navn	Forretnings Branche	Telefon Nr.	Forsaauidt Selskabet er hjemmehørende udenfor Aarhus, opføres her Opholdskommunens Navn. Er Selskabet hjemmehørende i Udlandet, anføres Navnet paa Selskabets henværende Repræsentant.

Tillægsskema IV. Herpaa opføres alle indenbys boende Personer, som driver Forretning, Haandværk o. l. i Ejendommen.

Firma Navn	Indehaverens Navn	Forretnings Branche	Telefon Nr.	Privat Bopæl
<i>Fyllandsposten</i>	<i>Ridanni S. W. Nielsen</i>	<i>Bogtrykkeri - Ledsagelse</i>	<i>13</i>	<i>Villa Broby, Strandager</i>

At samtlige Personer og Selskaber m. v., som har lejet Lejlighed eller Lokaler, bor eller driver Forretning i forannævnte Ejendom, er optagne paa denne Liste, bevidnes.

Aarhus, den *20. Oktober* 1921.

Ejers Navn: *Ridanni S. W. Nielsen*

Ejers Bopæl: *Villa Broby, Strandager*

R Nielsen
Ejers eller Viceejers Underskrift.

Mandtalsliste

over

Personer, Selskaber, Foreninger og Institutioner,

der benytter Lokaler

i ovennævnte Ejendom.

I Henhold til Lov af 15. Maj 1875 § 21, jfr. § 22, paahviler det under Strafansvar vedkommende Husejer eller hans Befuldmægtigede at udfylde nærværende Skema.

Beboelsesskemaet. Alle i Ejendommen boende Personer opføres med deres fulde Navne og øvrige i Skemaet forlangte Oplysninger, uanset om de midlertidig er fraværende.

Tillægsskema I. (Se Bagsiden). Paa dette Skema opføres **udenbys eller i Udlandet boende Personer**, der driver Forretning, Haandværk eller anden selvstændig Næringsdrift i Ejendommen.

Tillægsskema II. (Se Bagsiden). Forsaavidt **Ejeren af Ejendommen** har Bopæl udenfor Aarhus, opføres hans Navn, Stilling og Adresse paa dette Skema.

Tillægsskema III. (Se Bagsiden). Herpaa opføres **inden- og udenlandske Selskaber, Foreninger og Institutioner**, der har Kontor eller Forretningslokaler i Ejendommen.

Tillægsskema IV. (Se Bagsiden). Herpaa opføres alle **indenbys boende Personer**, som driver Forretning, Haandværk o. l. i Ejendommen.

Ifald der ikke er tilstrækkelig Plads paa det tilsendte Skema til alle Ejendommens Beboere, vil flere Skemaer kunne faas udleverede ved Henvendelse paa **Skattekontoret, Mejlgade 4, 1ste Sal.** (Aabent fra Kl. 9-2 og fra 4-6).

Aarhus Byraad, i Oktober 1921.

Bemærk Bagsiden!

Optælling.

(Foretages ved Byraadets Foranstaltning).

Mandkøn 3

Kvindekøn 2

Ialt 5 Personer.

Beboelseskema. 24-

Opføres i Rækkefølge saaledes: Forhus, Sidehus, Baghus, (Kælder, Stue, I. Sal o. s. v.)	Samtlige Beboere af begge Køn.		Fødselsaar	Fødselsdag	Fødeby. Hvis udenfor Danmark om Vedkommende har Indfødsret.	Stilling i Husstanden (Husfader, Husmoder, Son, Datter, Plejeson, Plejedatter Slægtning, Tyende, Løgende).	Gift, ugift, Enke, Enke-mand, Fraskilt eller Separeret.	Stand eller Livsstilling. Stillingen betegnes saaledes, at det kan ses, om Vedkommende er Principal eller Medhjælper, f. Eks. Snedkermester, Snedkersvend, Lærling o. s. v.	Telefon Nr.	Hudleje af Beboelseslejligheden samt Antal Værelser. Loft- og Pigeværelser medregnes ikke. Denne Rubrik udfyldes af Ejeren eller Værdvæsten personlig.	Arbejdsgiverens Navn og Bopæl, forsaavidt selvstændig Virksomhed ikke drives.	Forsaavidt Tilflytning til Aarhus er sket i det sidste Aar, da		Hvis Flytning indenfor Aarhus Bygrænse er sket i det sidste Aar, da		Hvis undervises de på denne Liste opførte Børn mellem 6 og 14 Aar? Gaar de i en offentlig Skole, maas dennes Navn anføres. Gaar de i Privatskole, anføres Bestyrerens Navn. Hvis Børn over 7 Aar ikke søger Skole, maas Grunden hertil anføres.	Plejbørn. Udfør Plejbørn sættes op i denne Rubrik.
	naar? Dato og Aarstal?	hvorfra? (By, Gade og Hus-Nr.)										Bopælen Oktober Flyttedag 1920 (Gade og Hus-Nr.)	Andre Bopæle siden Oktober Flyttedag 1920 (Gade og Hus-Nr.)				

Sælumt 2. Sal
 Barner Thuro Jensen
 Margthe Thuro Jensen 1876 7/5 Guly-Samsø Husfader
 - - - 1882 2/3 Jensen Talskue Husmoder
 Kaj - - - 1905 19/4 Guly-Samsø Fatter
 Knud - - - 1910 23/9 Aarhus Son
 - - - 1919 15/8 Aarhus Son
 Riølagger

David og Læmeste Petersens
 Tangen 10

Valdemarsgade

3/3

Beboelseskema. 24-

Opføres i Rækkefølge saaledes: Forhus, Sidehus, Baghus, (Kælder, Stue, I. Sal o. s. v.)	Samtlige Beboere af begge Kon.		Fødselsaar	Fødselsdag	Fødeby. Hvis udenfor Danmark om Vedkommende har Indfødsret.	Stilling i Husholdningen (Husfader, Husmoder, Sø, Datter, Plejesøn, Plejedatter Slægtning, Tyende, Logerende).	Gift, ugift, Enke, Enkemand, Fraskilt eller Separeret.	Stand eller Livsstilling. Stillingen betegnes saaledes, at det kan ses, om Vedkommende er Principal eller Medhjælper, f. Eks. Snedkermester, Snedkersvend, Lærling o. s. v.	Telefon Nr.	Husleje af Beboelseslejligheden samt Antal Værelser. Løbs- og Pigeværelser medregnes ikke. Denne Rubrik udfyldes af Ejeren eller Viceværten personlig.	Arbejdsgiverens Navn og Bopæl, forsaa vidt selvstændig Virksomhed ikke drives.	Forsaa vidt Tilflytning til Aarhus er sket i det sidste Aar, da		Hvis Flytning indenfor Aarhus Bygrænse er sket i det sidste Aar, da		Hvor undervises de paa denne Liste opførte Børn mellem 6 og 14 Aar? Gaar de i en offentlig Skole, saa dennes Navn anføres. Gaar de i Privatskole, anføres Betsynersens Navn. Hvis Børn over 7 Aar ikke søger Skole, saa Grunden hertil anføres.	Plejebørn. Udfor Plejebørn sættes sjældent i denne Rubrik.
	naar? Dato og Aartal?	hvorfra? (By, Gade og Hus-Nr.)										Bopælen Oktober Flyttedag 1920 (Gade og Hus-Nr.)	Andre Bopæle siden Oktober Flyttedag 1920 (Gade og Hus-Nr.)				

2. Sal
 Barnehus Lensen
 Margrethe Thomsen Lensen 1876 7/5 Eiby Samsø Husfader
 Majda - - - 1882 2/3 Eiby Samsø Husmoder
 Kaj - - - 1905 19/4 Eiby - Samsø Fatter
 Knud - - - 1910 23/9 Aarhus Søn
 1919 15/8 Aarhus Søn

Riislagge

Vand og Løsestene
Tangsten 10

Valdemundsgade

3/2

Tillægsskema I. Herpaa opføres udenbys eller i Udlandet boende Personer, der driver Forretning, Haandværk eller anden selvstændig Næringsdrift i Ejendommen.

Navn	Stilling	Adresse		
		Kommune	Gade og Nr.	Hvis udenfor Danmark, vedkommende Land

Tillægsskema II. Forsaavidt Ejeren af Ejendommen har Bopæl udenfor Aarhus, opføres hans (hendes) Navn, Stilling og Adresse paa dette Skema.

Navn	Stilling	Adresse		
		Kommune	Gade og Nr.	Hvis udenfor Danmark, vedkommende Land

Tillægsskema III. Herpaa opføres inden- og udenlandske Selskaber, Foreninger og Institutioner, der har Kontor eller Forretningslokaler i Ejendommen.

Selskabets eller Institutionens Navn	Forretnings Branche	Telefon Nr.	Forsaavidt Selskabet er hjemmehørende udenfor Aarhus, opføres her Opholdskommunens Navn. Er Selskabet hjemmehørende i Udlandet, anføres Navnet paa Selskabets hervedende Repræsentant.
<i>Kisler</i>	<i>Handelsforretning</i>	<i>1300</i>	

Tillægsskema IV. Herpaa opføres alle indenbys boende Personer, som driver Forretning, Haandværk o. l. i Ejendommen.

Firma Navn	Indehaverens Navn	Forretnings Branche	Telefon Nr.	Privat Bopæl
<i>Jydsk Centraltrykkeri A/S</i>	<i>rejs</i>	<i>Bogtrykkeri</i>	<i>69</i>	
<i>Karlins Posten</i>	<i>Aktieselskab</i>	<i>Avis</i>	<i>1600</i>	
<i>KONTOR-CENTRALEN A/S AARHUS</i>	<i>A/S</i>	<i>Kommercielt Bureau</i>	<i>602 5925</i>	

At samtlige Personer og Selskaber m. v., som har lejet Lejlighed eller Lokaler, bor eller driver Forretning i forannævnte Ejendom, er optagne paa denne Liste, bevidnes.

Aarhus, den *24-10-* 1921.

Ejers Navn: _____

Ejers Bopæl: _____

Jydsk Centraltrykkeri A/S
[Signature]
 Ejers eller Viceværtens Underskrift.

Mandtalsliste

over

Personer, Selskaber, Foreninger og Institutioner,

der benytter Lokaler

i ovennævnte Ejendom.

I Henhold til Lov af 15. Maj 1875 § 21, jfr. § 22, paahviler det under Strafansvar vedkommende Husejer eller hans Befuldmægtigede at udfylde nærværende Skema.

Beboelsesskemaet. Alle i Ejendommen boende Personer opføres med deres fulde Navne og øvrige i Skemaet forlangte Oplysninger, uanset om de midlertidig er fraværende.

Tillægsskema I. (Se Bagsiden). Paa dette Skema opføres **udenbys eller i Udlandet boende Personer**, der driver Forretning, Haandværk eller anden selvstændig Næringsdrift i Ejendommen.

Tillægsskema II. (Se Bagsiden). Forsaavidt **Ejeren af Ejendommen** har Bopæl udenfor Aarhus, opføres hans Navn, Stilling og Adresse paa dette Skema.

Tillægsskema III. (Se Bagsiden). Herpaa opføres **inden- og udenlandske Selskaber, Foreninger og Institutioner**, der har Kontor eller Forretningslokaler i Ejendommen.

Tillægsskema IV. (Se Bagsiden). Herpaa opføres alle **indenbys boende Personer**, som driver Forretning, Haandværk o. l. i Ejendommen.

Ifald der ikke er tilstrækkelig Plads paa det tilsendte Skema til alle Ejendommens Beboere, vil flere Skemaer kunne faas udleverede ved Henvendelse paa **Skattekontoret, Mejlgade 4, 1ste Sal.** (Åbent fra Kl. 9-2 og fra 4-6).

Aarhus Byraad, i Oktober 1921.

Bemærk Bagsiden!

Optælling.

(Foretages ved Byraadets Foranstaltning).

Mandkøn 2

Kvindekøn 2

Ialt ... 4 Personer. ✓

Beboelseskema. 16.

Opføres i Rækkefølge saaledes: Forhus, Sidehus, Baghus, (Kælder, Stue, 1. Sal o. s. v.)	Samtlige Beboere af begge Køn.		Fødselsaar	Fødselsdag	Fødeby. Hvis udenfor Danmark om Vedkommende har Indfødsret.	Stilling i Husholdningen (Hustader, Husmoder, Son, Datter, Plejesøn, Plejedatter Slægtning, Tyende, Logerende).	Gift, ugift, Enke, Enke-mand, Fraskilt eller Separeret.	Stand eller Livsstilling. Stillingen betegnes saaledes, at det kan ses, om Vedkommende er Principal eller Medhjælper, f. Eks. Snekker-mester, Snekkersvend, Lærling o. s. v.	Telefon Nr.	Husleje af Beboelseslejligheden samt Antal Værelser. Loft og Pigeværelser medregnes ikke. Denne Rubrik udfyldes af Ejeren eller Værtens personlig.	Arbejdsgiverens Navn og Bopæl, forsaa vidt selvstændig Virksomhed ikke drives.	Forsaa vidt Tilflytning til Aarhus er sket i det sidste Aar, da		Hvis Flytning indenfor Aarhus Bygrænse er sket i det sidste Aar, da		Hvor undervises de paa denne Liste opførte Børn mellem 6 og 14 Aar? Gaar de i en offentlig Skole, maa dennes Navn anføres. Gaar de i Privatskole, anføres Bestyrerens Navn. Hvis Børn over 7 Aar ikke søger Skole, maa Grunden herfor anføres.	Pløjebørn. Udfør Plejebørn sættes op i denne Rubrik.
	naar? Dato og Aartal?	hvorfra? (By, Gade og Hus-Nr.)										Bopælen Oktober Flyttedag 1920 (Gade og Hus-Nr.)	Andre Bopæle siden Oktober Flyttedag 1920 (Gade og Hus-Nr.)				

1. Sal. *Anna Lilius Linderöen* 1855 20/9 *Rauderö* *Ungkar* gift *Fabrikant* 1717
Anna Karolinskas Linderöen 1868 12/1 *Rauderö* *Husmoder* "
Augusta Linderöen 1872 12/8 "
Stigge 1872 21/10 "
Son " *Snekker* *Svend*

Arbejdsloste 10/2. 21. *Linderöen* ✓

2/3

Tillægsskema I. Herpaa opføres udenbys eller i Udlandet boende Personer, der driver Forretning, Haandværk eller anden selvstændig Næringsdrift i Ejendommen.

Navn	Stilling	Adresse		
		Kommune	Gade og Nr.	Hvis udenfor Danmark, vedkommende Land

Tillægsskema II. Forsaauidt Ejeren af Ejendommen har Bopæl udenfor Aarhus, opføres hans (hendes) Navn, Stilling og Adresse paa dette Skema.

Navn	Stilling	Adresse		
		Kommune	Gade og Nr.	Hvis udenfor Danmark, vedkommende Land

Tillægsskema III. Herpaa opføres inden- og udenlandske Selskaber, Foreninger og Institutioner, der har Kontor eller Forretningslokaler i Ejendommen.

Selskabets eller Institutionens Navn	Forretnings Branche	Telefon Nr.	Forsaauidt Selskabet er hjemmehørende udenfor Aarhus, opføres her Opholdskommunens Navn.
			Er Selskabet hjemmehørende i Udlandet, anføres Navnet paa Selskabets herværende Repræsentant.

Tillægsskema IV. Herpaa opføres alle indenbys boende Personer, som driver Forretning, Haandværk o. l. i Ejendommen.

Firma Navn	Indehaverens Navn	Forretnings Branche	Telefon Nr.	Privat Bopæl
<i>Clubbyggeth</i>	<i>Clubbyggeth</i>	<i>Barber & Frisør</i>	<i>4777</i>	<i>Hildegade 7^{4k}</i>

At samtlige Personer og Selskaber m. v., som har lejet Lejlighed eller Lokaler, bor eller driver Forretning i forannævnte Ejendom, er optagne paa denne Liste, bevidnes.

Aarhus, den *24 Oktober* 1921.

Ejeren Navn: *Edvard Nielsen*

Ejeren Bopæl: *Holtegade 2*

Edvard Nielsen
Ejeren eller Viceværtens Underskrift.

Mandtalsliste

over

Personer, Selskaber, Foreninger og Institutioner,

der benytter Lokaler

i ovennævnte Ejendom.

I Henhold til Lov af 15. Maj 1875 § 21, jfr. § 22, paahviler det under Strafansvar vedkommende Husejer eller hans Befuldmægtigede at udfylde nærværende Skema.

Beboelsesskemaet. Alle i Ejendommen boende Personer opføres med deres fulde Navne og øvrige i Skemaet forlangte Oplysninger, uanset om de midlertidig er fraværende.

Tillægsskema I. (Se Bagsiden). Paa dette Skema opføres **udenbys eller i Udlandet boende Personer**, der driver Forretning, Haandværk eller anden selvstændig Næringsdrift i Ejendommen.

Tillægsskema II. (Se Bagsiden). Forsaavidt **Ejeren af Ejendommen** har Bopæl udenfor Aarhus, opføres hans Navn, Stilling og Adresse paa dette Skema.

Tillægsskema III. (Se Bagsiden). Herpaa opføres **inden- og udenlandske Selskaber, Foreninger og Institutioner**, der har Kontor eller Forretningslokaler i Ejendommen.

Tillægsskema IV. (Se Bagsiden). Herpaa opføres alle **indenbys boende Personer**, som driver Forretning, Haandværk o. l. i Ejendommen.

Ifald der ikke er tilstrækkelig Plads paa det tilsendte Skema til alle Ejendommens Beboere, vil flere Skemaer kunne faas udleverede ved Henvendelse paa **Skattekontoret, Mejlgade 4, 1ste Sal.** (Aabent fra Kl. 9-2 og fra 4-6).

Aarhus Byraad, i Oktober 1921.

Bemærk Bagsiden!

Optælling.

(Foretages ved Byraadets Foranstaltning).

Mandkøn 11
 Kvindekøn 10
 Ialt ... 21 Personer.

Beboelseskema. 28.

Opføres i Rækkefølge saaledes: Forhus, Sidehus, Baghus, (Kælder, Stue, 1. Sal o. s. v.)	Samtlige Beboere af begge Kon.		Fødselsaar	Fødselsdag	Fødeby. Hvis udenfor Danmark om Vedkommende har Indfødsret.	Stilling i Husstanden (Husfader, Husmoder, Son, Datter, Plejeson, Plejedatter Slægtning, Tyende, Løgerende).	Gift, ugift, Enke, Enke-mand, Fraskilt eller Separeret.	Stand eller Livsstilling. Stillingen betegnes saaledes, at det kan ses, om Vedkommende er Principal eller Medhjælper, f. Eks. Snekker-mester, Snedkersvend, Lærling o. s. v.	Telefon Nr.	Husleje af Beboelses-lejligheden samt Antal Værelser. Lotto- og Pigeværelser medregnes ikke. Denne Rubrik udfyldes af Ejeren eller Værdtjenesten personlig.	Arbejdsgiverens Navn og Bopæl, forsaa vidt selvstændig Virksomhed ikke drives.	Forsaa vidt Tilflytning til Aarhus er sket i det sidste Aar, da		Hvis Flytning indenfor Aarhus Bygrænse er sket i det sidste Aar, da		Hvor undervist de paa denne Liste opførte Børn mellem 6 og 14 Aar? Gaar de i en offentlig Skole, maas dennes Navn anføres. Gaar de i Privatskole, anføres Bestyrerens Navn. Hvis Børn over 7 Aar ikke søger Skole, maas Grunden hertil anføres.	Plejebørn. Udfor Plejebørn sættes navn i denne Rubrik.
	naar? Dato og Aarstal?	hvorfra? (By, Gade og Hus-Nr.)										Bopælen Oktober Flyttedag 1920 (Gade og Hus-Nr.)	Andre Bopæle siden Oktober Flyttedag 1920 (Gade og Hus-Nr.)				
I	Anders Peter Møller	1878	12/1	Løding	Husfader		Skomagerværk	308									
	Mari Møller	1881	21/2	Aarhus	Husmoder												
	Carl Tage Møller	1903	21/2	Aarhus	Søn		Løding										
	Agda Møller	1900	22/9	Aarhus	Datter												
	Ellen Møller	1905	23/9	Aarhus	Datter												
	Peter Erik Møller	1909	22/6	Aarhus	Søn												
I Sal	Anton Harald Friedrich Skibz.	1864	10/10	København	Husfader		Overskoldsbegjært										
	Thora Marie Ingeborg	1870	4/10	do	Husmoder												
	Anton Christian Drønning	1898	10/9	Aarhus	Søn	ugift	Hellner										
	Thoreld Valdemar Schack	1900	9/11	do	Søn	do	do										
	Astrid Marie	1903	6/1	do	Datter	do	Kantardamer.										
	Thora Emilie	1906	26/1	do	Datter	do											
	Ingeborg Olga	1908	27/2	do	Datter	do											
	Kaj Emanuel Harald	1910	3/4	do	Søn	do											
	Max August Kaj	1912	23/6	do	Søn	do											
I	Edvora Pedersen	1880	17/2	Aarhus	Husfader		Tobakkert.										
	Edle Martha Pedersen	1889	20/10	Bjergby	Husmoder												
	Kaj Edvora Pedersen	1910	27/4	Aarhus	Søn												
	Thine Sofie Pedersen	1914	20/5	do	Datter												
I I	Adrianus Fortmann	1885	10/9	Aarhus	Husfader		Husfader	411									
	Kaj Margareta Fortmann	1889	20/10	Bjergby	Husmoder												

Christianskole

Christianizet
Valdemarigade
do

Bjergby
søst. Schmidt.

11/10.

Tillægsskema I. Herpaa opføres udenbys eller i Udlandet boende Personer, der driver Forretning, Haandværk eller anden selvstændig Næringsdrift i Ejendommen.

Navn	Stilling	Adresse		
		Kommune	Gade og Nr.	Hvis udenfor Danmark, vedkommende Land

Tillægsskema II. Forsaavidt Ejeren af Ejendommen har Bopæl udenfor Aarhus, opføres hans (hendes) Navn, Stilling og Adresse paa dette Skema.

Navn	Stilling	Adresse		
		Kommune	Gade og Nr.	Hvis udenfor Danmark, vedkommende Land

Tillægsskema III. Herpaa opføres inden- og udenlandske Selskaber, Foreninger og Institutioner, der har Kontor eller Forretningslokaler i Ejendommen.

Selskabets eller Institutionens Navn	Forretnings Branche	Telefon Nr.	Forsaavidt Selskabet er hjemmehørende udenfor Aarhus, opføres her Opholdskommunens Navn.
			Er Selskabet hjemmehørende i Udlandet, anføres Navnet paa Selskabets herværende Repræsentant.

Tillægsskema IV. Herpaa opføres alle indenbys boende Personer, som driver Forretning, Haandværk o. l. i Ejendommen.

Firma Navn	Indehaverens Navn	Forretnings Branche	Telefon Nr.	Privat Bopæl
✓ Hans Kjærs Sæbefabrik A/s.	Aktieselskab	Sæbefabrik	178	—
✓ RAL, SAND & MORTEL - COMP. A/s.	do	Mortelfabrik	2018	—
Joh. Naime & Co.	Joh. Naime	Imbr. Eksport	17-4700	Hjstuevej 55-2. sal

At samtlige Personer og Selskaber m. v., som har lejet Lejlighed eller Lokaler, bor eller driver Forretning i forannævnte Ejendom, er optagne paa denne Liste, bevidnes.

Aarhus, den 25 Oktober 1921.

Ejers Navn: ~~Ludvig Søndergaard~~ Hans Kjærs Sæbefabrik

Ejers Bopæl: Rosenigade 28

Hans Kjærs Sæbefabrik A/s.
Ludvig Søndergaard
Ejers eller Viceejers Underskrift.

Mandtalsliste

over

Personer, Selskaber, Foreninger og Institutioner,

der benytter Lokaler

i ovennævnte Ejendom.

I Henhold til Lov af 15. Maj 1875 § 21, jfr. § 22, paahviler det under Strafansvar vedkommende Husejer eller hans Befuldmægtigede at udfylde nærværende Skema.

Beboelseskemaet. Alle i Ejendommen boende Personer opføres med deres fulde Navne og øvrige i Skemaet forlangte Oplysninger, uanset om de midlertidig er fraværende.

Tillægsskema I. (Se Bagsiden). Paa dette Skema opføres **udenbys eller i Udlandet boende Personer**, der driver Forretning, Haandværk eller anden selvstændig Næringsdrift i Ejendommen.

Tillægsskema II. (Se Bagsiden). Forsaavidt **Ejeren af Ejendommen** har Bopæl udenfor Aarhus, opføres hans Navn, Stilling og Adresse paa dette Skema.

Tillægsskema III. (Se Bagsiden). Herpaa opføres **inden- og udenlandske Selskaber, Foreninger og Institutioner**, der har Kontor eller Forretningslokaler i Ejendommen.

Tillægsskema IV. (Se Bagsiden). Herpaa opføres alle **indenbys boende Personer**, som driver Forretning, Haandværk o. l. i Ejendommen.

Ifald der ikke er tilstrækkelig Plads paa det tilsendte Skema til alle Ejendommens Beboere, vil flere Skemaer kunne faas udleverede ved Henvendelse paa **Skattekontoret, Mejlgade 4, 1ste Sal.** (Aabent fra Kl. 9-2 og fra 4-6).

Aarhus Byraad, i Oktober 1921.

Bemærk Bagsiden!

Optælling.

(Foretages ved Byraadets Foranstaltning).

Mandkøn 10

Kvindkøn 12

Ialt 22 Personer.

Beboelseskema. 30.

Opføres i Rækkefølge saaledes: Forhus, Sidehus, Baghus, (Kælder, Stue, 1. Sal o. s. v.)	Samtlige Beboere af begge Køn.		Fødestår	Fødestår	Fødeby.	Stilling i Husstanden (Husfader, Husmoder, Son, Datter, Plejesøn, Plejedatter Slægtning, Tyende, Logerende).	Gift, ugift, Enke, Enkesmand, Fraskilt eller Separeret.	Stand eller Livsstilling. Stillingen betegnes saaledes, at det kan ses, om Vedkommende er Principal eller Medhjælper, f. Eks. Snedkermester, Snedkersvend, Lærling o. s. v.	Telefon Nr.	Husleje af Beboelseslejligheden samt Antal Værelser. Loft- og Pigeværelser medregnes ikke. Denne Rubrik udfyldes af Ejeren eller Værten personlig.	Arbejdsgiverens Navn og Bopæl, forsaa vidt selvstændig Virksomhed ikke drives.	Forsaa vidt Tilflytning til Aarhus er sket i det sidste Aar, da		Hvis Flytning indenfor Aarhus Bygrænse er sket i det sidste Aar, da		Hvis underviser de paa denne Liste opførte Børn mellem 6 og 14 Aar? Gaa de i en offentlig Skole, maas dennes Navn anføres. Gaar de i Privatskole, anføres Bestyrerens Navn. Hvis Børn over 7 Aar ikke søger Skole, maas Grunden hertil anføres.	Plejebørn. Udfor Plejebørn sættes sjaas i denne Rubrik.
	naar? Dato og Aarstal?	hvorfra? (By, Gade og Hus-Nr.)										Bopælen Oktober Flyttedag 1920 (Gade og Hus-Nr.)	Andre Bopæle siden Oktober Flyttedag 1920 (Gade og Hus-Nr.)				
1. Sal	Mikkel Jensen 1847 3/3	Martens	Husfader	Enke	237	3	300	M. Jensen									
	Rasmus Thor Jensen 1883 2/3	Søren	Søn	Enke													
	Kathrine Nord 1881 2/2	Holdby	Datter	Enke													
1. Sal	F. L. K. Jensen 1881 2/4	Narlung	Husfader	Enke	460	4	460										
	Margrethe Jensen 1885 2/4	Narlung	Husmoder	Enke													
	Svend Erik P. Thor Jensen 1914 6/6	Søren	Søn	Enke												Kibsgaard	
	Poul Michael Thor Jensen 1916 3/6	Søren	Søn	Enke													
	Ernst Poul Thor Jensen 1919 7/6	Søren	Søn	Enke													
	Nanna Marie Thomsen Jensen 1879 2/2	Narlung	Husmoder	Enke													
	Niels Laurits Thomsen 1878 2/2	Narlung	Husmoder	Enke													
1. Sal	Ulad Nikolaj Jørgensen 1884 2/6	Narlung	Husmoder	Enke													
Baghus 1. Sal	Kathrine Susanne Wollmann 1869 2/7	Vejleby	Husmoder	Enke	200	2	200										
	Livora Wollmann 1902 1/6	Narlung	Datter	Enke													
	Gudrun Viola Wollmann 1913 2/2	Narlung	Datter	Enke													
	Poul Laurits Sørensen 1898 2/4	Holby	Husmoder	Enke													
	Heinrich Christian Schröder 1897 00/3	Brødshed	Husmoder	Enke													
	Jens Tsenstoft 1857 14/2	Lindaa	Husfader	Enke	200.50	3	200.50										
	Trine Tsenstoft 1864 10/12	Narlung	Husmoder	Enke													
	Anna Marie Tsenstoft 1905 3/4	Narlung	Datter	Enke													
	Edna Tsenstoft 1908 1/4	Narlung	Datter	Enke													
	Karen Marie Tsenstoft 1909 29/12	Narlung	Datter	Enke													
	Marius Landin 1883 6/4	København	Husmoder	Enke													
	Poul Laurits Sørensen 1898 2/4	Holby	Husmoder	Enke													

10/12

Tillægsskema I. Herpaa opføres udenbys eller i Udlandet boende Personer, der driver Forretning, Haandværk eller anden selvstændig Næringsdrift i Ejendommen.

Navn	Stilling	Adresse		
		Kommune	Gade og Nr.	Hvis udenfor Danmark, vedkommende Land
✓ <i>V. Helms Peter</i>	<i>Blomstehandler</i>	<i>København</i>		

Tillægsskema II. Forsaavidt Ejeren af Ejendommen har Bopæl udenfor Aarhus, opføres hans (hendes) Navn, Stilling og Adresse paa dette Skema.

Navn	Stilling	Adresse		
		Kommune	Gade og Nr.	Hvis udenfor Danmark, vedkommende Land

Tillægsskema III. Herpaa opføres inden- og udenlandske Selskaber, Foreninger og Institutioner, der har Kontor eller Forretningslokaler i Ejendommen.

Selskabets eller Institutionens Navn	Forretnings Branche	Telefon Nr.	Forsaavidt Selskabet er hjemmehørende udenfor Aarhus, opføres her Opholdskommunens Navn.
			Er Selskabet hjemmehørende i Udlandet, anføres Navnet paa Selskabets henværende Repræsentant.

Tillægsskema IV. Herpaa opføres alle indenbys boende Personer, som driver Forretning, Haandværk o. l. i Ejendommen.

Firma Navn	Indehaverens Navn	Forretnings Branche	Telefon Nr.	Privat Bopæl
<i>M. Jensen</i>	<i>M. Jensen</i>	<i>Rejsebyrå</i>	<i>239</i>	<i>Rosenvangsgade 30</i>
<i>F. M. Munchel</i>	<i>F. M. Munchel</i>	<i>Landhush.</i>		<i>Gallerivej 76</i>

At samtlige Personer og Selskaber m. v., som har lejet Lejlighed eller Lokaler, bor eller driver Forretning i forannævnte Ejendom, er optagne paa denne Liste, bevidnes.

Aarhus, den *25* / *11* 1921.

Ejers Navn:

M. Jensen

Ejers Bopæl:

Rosenvangsgade 30

M. Jensen
Ejers eller Viceejers Underskrift.

Meyersvej 76

Mandtalsliste

over

Personer, Selskaber, Foreninger og Institutioner,

der benytter Lokaler

i ovennævnte Ejendom.

I Henhold til Lov af 15. Maj 1875 § 21, jfr. § 22, paahviler det under Strafansvar vedkommende Husejer eller hans Befuldmægtigede at udfylde nærværende Skema.

Beboelseskemaet. Alle i Ejendommen boende Personer opføres med deres fulde Navne og øvrige i Skemaet forlangte Oplysninger, uanset om de midlertidig er fraværende.

Tillægsskema I. (Se Bagsiden). Paa dette Skema opføres **udenbys eller i Udlandet boende Personer**, der driver Forretning, Haandværk eller anden selvstændig Næringsdrift i Ejendommen.

Tillægsskema II. (Se Bagsiden). Forsaavidt **Ejeren af Ejendommen** har Bopæl udenfor Aarhus, opføres hans Navn, Stilling og Adresse paa dette Skema.

Tillægsskema III. (Se Bagsiden). Herpaa opføres **inden- og udenlandske Selskaber, Foreninger og Institutioner**, der har Kontor eller Forretningslokaler i Ejendommen.

Tillægsskema IV. (Se Bagsiden). Herpaa opføres alle **indenbys boende Personer**, som driver Forretning, Haandværk o. l. i Ejendommen.

Ifald der ikke er tilstrækkelig Plads paa det tilsendte Skema til alle Ejendommens Beboere, vil flere Skemaer kunne faas udleverede ved Henvendelse paa **Skattekontoret, Mejlgade 4, 1ste Sal.** (Aabent fra Kl. 9-2 og fra 4-6).

Aarhus Byraad, i Oktober 1921.

Bemærk Bagsiden!

Optælling.

(Foretages ved Byraadets Foranstaltning).

Mandkøn 1

Kvindekøn 3

Ialt 4 Personer.

Beboelseskema. 34.

Opføres i Rækkefølge saaledes: Forhus, Sidehus, Baghus, (Kælder, Stue, 1. Sal o. s. v.)	Samtlige Beboere af begge Kon. Fulde Navn. Ved Børn uden Navne sættes »Drengs» eller »Piges». Det almindelig benyttede Fornavn understreges. (Mellem hver Familie maa der helst være en Linies Mellemrum).	Fød- sels- aar	Fød- sels- dag	Fødeby. Hvis udenfor Danmark om Vedkommende har Indfødsret.	Stilling i Hus- standen (Husfader, Hus- moder, Søn, Datter, Plejesøn, Plejedatter Slægt- ning, Tyende, Løgerende).	Gift, ugift, Enke, Enke- mand, Fraskilt eller Separeret.	Stand eller Livsstilling. Stillingen betegnes saaledes, at det kan ses, om Ved- kommende er Principal eller Medhjælper, f. Eks. Snedker- mester, Snedkersvend, Lærling o. s. v.	Husleje af Beboelses- lejligheden samt Antal Værelser. Lotto- og Pigeværelser medregnes ikke. Denne Rubrik udfyldes af Ejeren eller Vice- værten personlig		Arbejdsgiverens Navn og Bopæl. forsaavidt selvstændig Virksomhed ikke drives.	Forsaavidt Tilflytning til Aarhus er sket i det sidste Aar, da		Hvis Flytning indenfor Aarhus Bygrænse er sket i det sidste Aar, da		Hvor undervises de paa denne Liste opførte Børn mellem 6 og 14 Aar? Gaar de i en offentlig Skole, maa dennes Navn anføres. Gaar de i Privatskole, an- føres Bostyrerens Navn. Hvis Børn over 7 Aar ikke søger Skole, maa Grunden hertil anføres.	Plejebørn. Udfor Plejebørn sættes »Jan» i denne Rubrik.
								Antal Værelser	Aarlig Leje Kr.		naar? Dato og Aarstal?	hvorfra? (By, Gade og Hus-Nr.)	Bopælen Oktober Flyttedag 1920 (Gade og Hus-Nr.)	Andre Bopæle siden Oktober Flyttedag 1920 (Gade og Hus-Nr.)		
1 ^{ste} Sal	Petrine Charlott ^{v. Slesvig} Margret Reulle	1860	23/12	Fingelbørg pr. Soro	Husmoder	Enke										
	Karen Frieda Heiberg Beate	1893	6/5	Aarhus	Datter	Ugift										
	Asbjørn Kathrine Heiberg Beate	1898	4/3	Aarhus	"	"										
	Christian Grømpelt	1900	16/11	Øbeltoft	Løgerende	Ugift	Gæstemedesvend		b. Åkerlund, Gæstebryggeri 65							

Tillægsskema I. Herpaa opføres udenbys eller i Udlandet boende Personer, der driver Forretning, Haandværk eller anden selvstændig Næringsdrift i Ejendommen.

Navn	Stilling	Adresse		
		Kommune	Gade og Nr.	Hvis udenfor Danmark, vedkommende Land

Tillægsskema II. Forsaauidt Ejeren af Ejendommen har Bopæl udenfor Aarhus, opføres hans (hendes) Navn, Stilling og Adresse paa dette Skema.

Navn	Stilling	Adresse		
		Kommune	Gade og Nr.	Hvis udenfor Danmark, vedkommende Land

Tillægsskema III. Herpaa opføres inden- og udenlandske Selskaber, Foreninger og Institutioner, der har Kontor eller Forretningslokaler i Ejendommen.

Selskabets eller Institutionens Navn	Forretnings Branche	Telefon Nr.	Forsaauidt Selskabet er hjemmehørende udenfor Aarhus, opføres her Opholdskommunens Navn.
			Er Selskabet hjemmehørende i Udlandet, anføres Navnet paa Selskabets hervedende Repræsentant.

Tillægsskema IV. Herpaa opføres alle indenbys boende Personer, som driver Forretning, Haandværk o. l. i Ejendommen.

Firma Navn	Indehaverens Navn	Forretnings Branche	Telefon Nr.	Privat Bopæl

At samtlige Personer og Selskaber m. v., som har lejet Lejlighed eller Lokaler, bor eller driver Forretning i forannævnte Ejendom, er optagne paa denne Liste, bevidnes.

Aarhus, den _____ 1921.

Ejerens Navn: _____

Ejerens Bopæl: _____

Ejerens eller Viceværtens Underskrift. _____

MAR 60
17 40

Mandtalsliste

over

Personer, Selskaber, Foreninger og Institutioner,

der benytter Lokaler

i ovennævnte Ejendom.

I Henhold til Lov af 15. Maj 1875 § 21, jfr. § 22, paahviler det under Strafansvar vedkommende Husejer eller hans Befuldmægtigede at udfylde nærværende Skema.

Beboelseskemaet. Alle i Ejendommen boende Personer opføres med deres fulde Navne og øvrige i Skemaet forlangte Oplysninger, uanset om de midlertidig er fraværende.

Tillægsskema I. (Se Bagsiden). Paa dette Skema opføres **udenbys eller i Udlandet boende Personer**, der driver Forretning, Haandværk eller anden selvstændig Næringsdrift i Ejendommen.

Tillægsskema II. (Se Bagsiden). Forsaavidt **Ejeren af Ejendommen** har Bopæl udenfor Aarhus, opføres hans Navn, Stilling og Adresse paa dette Skema.

Tillægsskema III. (Se Bagsiden). Herpaa opføres **inden- og udenlandske Selskaber, Foreninger og Institutioner**, der har Kontor eller Forretningslokaler i Ejendommen.

Tillægsskema IV. (Se Bagsiden). Herpaa opføres alle **indenbys boende Personer**, som driver Forretning, Haandværk o. l. i Ejendommen.

Ifald der ikke er tilstrækkelig Plads paa det tilsendte Skema til alle Ejendommens Beboere, vil flere Skemaer kunne faas udleverede ved Henvendelse paa **Skattekontoret, Mejlgade 4, 1ste Sal.** (Aabent fra Kl. 9-2 og fra 4-6).

Aarhus Byraad, i Oktober 1921.

Bemærk Bagsiden!

Optælling.

(Foretages ved Byrådets Foranstaltning).

Mandkøn 20

Kvindkøn 55

Ialt 105 Personer. ✓

MAR 60
1240

Beboelseskema. 34

Opføres i Rækkefølge saaledes: Forhus, Sidehus, Baghus, (Kælder, Stue, 1. Sal o. s. v.)	Samtlige Beboere af begge Kon.		Fødeby. Hvis udenfor Danmark om Vedkommende har Indfødsret.	Stilling i Husstanden (Husfader, Husmoder, Son, Datter, Plejebarn, Plejedatter Slægtning, Tyende, Logerende).	Gift, ugift, Enke, Enke-mand, Fraskilt eller Separeret.	Stand eller Livsstilling. Stillingen betegnes saaledes, at det kan ses, om Vedkommende er Principal eller Medhjælper, f. Eks. Sneker-mester, Sneker-svend, Lærling o. s. v.	Husleje af Beboelse-lyligheden samt Antal Værelser. Leds- og Pigeværelser medregnes ikke. Denne Rubrik udfyldes af Ejeren eller Vice-værtens personlig Antal Værelser Aarlig Leje Kr.	Arbejdsgiverens Navn og Bopæl, forsaavidt selvstændig Virksomhed ikke drives.	Forsaauidt Tilflytning til Aarhus er sket i det sidste Aar, da		Hvis Flytning indenfor Aarhus Bygrænse er sket i det sidste Aar, da		Hvor undervises de paa denne Liste opførte Børn mellem 6 og 14 Aar? Gaar de i en offentlig Skole, maas dennes Navn anføres. Gaar de i Privatskole, anføres Bestyrerens Navn. Hvis Børn over 7 Aar ikke søger Skole, maas Grunden hertil anføres.	Plejebørn: Udfor Plejebørn sættes navn i denne Rubrik.
	Fulde Navn. Ved Børn uden Navne sættes »Drengs« eller »Piges«. Det almindelig benyttede Fornavn understreges. (Mellem hver Familie maas der helst være en Linies Mellemrum).								Fødselsaar	Fødselsdag	naar? Dato og Aarstal?	hvorfra? (By, Gade og Hus-Nr.)		
I	Hans Carl Vilhelm Jørgensen		1877	14/2	Løbenhavn	Husfader	Gift	Cigararbejder	1. 11/18 840	C. Maden - Grønneg. 35.				
	Annie Augusta Jørgensen		1877	24/2	Køjslev	Husmoder	"							
	Frederik Herman Jørgensen		1904	24/2	Køjslev	Søn		Skoleelev						
I	Hilma Kristina Christensen		1878	20/6	Sorø	Husmoder	Ugift	Lærerske	1. 11/18 1118					
	Anthon Christensen		1879	11/2	Løddel	Husfader	Gift	Detailist						
	Christiane Christensen		1878	11/2	Thisted	Husmoder	Gift							
	Jens Marie Christensen		1878	21/2	Aarhus	Datter		Medhjælper i Forretningen						
	Freges Karfeldt Christensen		1903	1/2	Aarhus	Søn		Skoleelev		Mr. Lueberg, Løndergade 51				
	Karlén Christensen		1905	24/11	Aarhus	Søn		Kontorleder		Bøhm. Cross - Søndern, Lyngvej 33				
	Børge Christensen		1908	15	Aarhus	Søn		Skoleelev					Korshøj Skole	
I	Kirsten Nicolay Christensen		1873	12/9	Vejlby	Husfader	Gift	Bølbud	2. 11/18 360					
	Mariane Elisabeth Christensen		1870	22/2	Ringkjøbing	Husmoder	"							
I	Loren Anker Lorenzen		1876	16/2	Lønning	Husfader	Gift	Bilfører	Købskr. 5000	M. Jensen Tegnmaler, Rosenvej 30				
	Signe Marie Lorenzen		1878	27/6	Bjergene	Husmoder	"							
	Richard Hjelmæs Kristian Lorenzen		1904	10/10	Aarhus	Søn		Kontorleder		William Fones, Lørdagsvej 14-26				
	Karl Edith Paula Lorenzen		1911	30/6	Aarhus	Datter		Skoleelev					Fredriksholm	
	Kirsten Paulsen		1849	28	Bjergene	Bedstemoder								
II	Anton Marini Rasmussen		1882	21/1	Sigall	Husfader	Gift	Mekaniker	1. 11/18 1150					
	Milla Kristine Rasmussen		1886	6/1	Sørø	Husmoder	"							
	Kenny Chr. Hønge Rasmussen		1913	8/2	Aarhus	Søn	Ugift						Hindsgade 12	
	Rolfed Falkenberg Rasmussen		1915	26/4	Aarhus	Søn	"							
	Karl Falkenberg Rasmussen		1918	12/3	Aarhus	Søn	"							
	Emma Poulsen		1897	17/7	Farsø	Husmoder	"							
	Anthon Maden		1900	13/6	Kilbø	Maler	"							
III	Niels Peter Jensen Dine		1879	24/11	Kildested	Husfader	Gift	Automobilhandler	2. 11/18 475,00					
	Marie Christine Dine		1892	17/7	Aarhus	Husmoder	"							
	Gerda Dine		1915	24/2	do.	Datter								
	Emma Margrethe Dine		1917	19/4	do.	do.								
	Grethe Elisa Dine		1920	7/6	do.	do.								
	Kirstine Marie Jensen		1907	7/8	Odde	Husmoder								
III	Emmanuel Hansens Sidslev		1864	28/3	Holmboe	Husfader	Gift	Sign og Papfabrikant	Købskr. 380,00					
	Milla Marie Sidslev		1875	10/6	Brødby	Husmoder	"							
IV	Peta Pacht Christensen		1871	24/11	Domstrup	Husmoder		Arbejder	2. 11/18 315					
	Peta Kristine Pacht Christensen		1905	24/11	Aarhus	Datter		Skoleelev		1/2 3. dansk skole, Lyngvej 33				
	Kirsten Pacht Christensen		1908	1/1	Aarhus	Søn		Skoleelev					Korshøj Skole	

17/18

Tillægsskema I. Herpaa opføres udenbys eller i Udlandet boende Personer, der driver Forretning, Haandværk eller anden selvstændig Næringsdrift i Ejendommen.

Navn	Stilling	Adresse		
		Kommune	Gade og Nr.	Hvis udenfor Danmark, vedkommende Land

Tillægsskema II. Forsaavidt Ejeren af Ejendommen har Bopæl udenfor Aarhus, opføres hans (hendes) Navn, Stilling og Adresse paa dette Skema.

Navn	Stilling	Adresse		
		Kommune	Gade og Nr.	Hvis udenfor Danmark, vedkommende Land

Tillægsskema III. Herpaa opføres inden- og udenlandske Selskaber, Foreninger og Institutioner, der har Kontor eller Forretningslokaler i Ejendommen.

Selskabets eller Institutionens Navn	Forretnings Branche	Telefon Nr.	Forsaavidt Selskabet er hjemmehørende udenfor Aarhus, opføres her Opholdskommunens Navn.
			Er Selskabet hjemmehørende i Udlandet, anføres Navnet paa Selskabets henværende Repræsentant.

Tillægsskema IV. Herpaa opføres alle indenbys boende Personer, som driver Forretning, Haandværk o. l. i Ejendommen.

Firma Navn	Indehaverens Navn	Forretnings Branche	Telefon Nr.	Privat Bopæl
<i>A. Christensen</i>	<i>Anthony Christensen</i>	<i>Detail Colonial</i>	<i>2289</i>	<i>Rosengade 34</i>
<i>M. Rasmussen</i>	<i>M. Rasmussen</i>	<i>Mekaniker</i>	<i>1741</i>	<i>Rosengade 34</i>
<i>F. Due</i>	<i>F. Due</i>	<i>Skib-Høvel</i>	<i>3444</i>	<i>Rosengade 37</i>
<i>H. Sørensen</i>	<i>Thomas Sørensen</i>	<i>Byggeselskab</i>		<i>Rosengade 34</i>
<i>A/S. Fotorama</i>	<i>A/S. Fotorama</i>	<i>Film</i>	<i>3062</i>	
<i>C. Carlsen & Andersens Møbelstøt-fabrik</i>	<i>C. Carlsen & Andersens Møbelstøt-fabrik</i>		<i>4739</i>	<i>Narvesgade 5 Labyris</i>

At samtlige Personer og Selskaber m. v., som har lejet Lejlighed eller Lokaler, bor eller driver Forretning i forannævnte Ejendom, er optagne paa denne Liste, bevidnes.

Aarhus, den *24-10* 1921.

Ejers Navn:

A. P. og G. Jensen

Ejers Bopæl:

A. Hansen
Ejers eller Viceejers Underskrift.

Afhentes den

Løbe-Nr.:

376 B.

Gade:

Rosinngade

Husnummer:

34.

Mandtalsliste

over

Personer, Selskaber, Foreninger og Institutioner,

der benytter Lokaler

i ovennævnte Ejendom.

I Henhold til Lov af 15. Maj 1875 § 21, jfr. § 22, paahviler det under Strafansvar vedkommende Husejer eller hans Befuldmægtigede at udfylde nærværende Skema.

Beboelseskemaet. Alle i Ejendommen boende Personer opføres med deres fulde Navne og øvrige i Skemaet forlangte Oplysninger, uanset om de midlertidig er fraværende.

Tillægsskema I. (Se Bagsiden). Paa dette Skema opføres **udenbys eller i Udlandet boende Personer**, der driver Forretning, Haandværk eller anden selvstændig Næringsdrift i Ejendommen.

Tillægsskema II. (Se Bagsiden). Forsaavidt **Ejeren af Ejendommen** har Bopæl udenfor Aarhus, opføres hans Navn, Stilling og Adresse paa dette Skema.

Tillægsskema III. (Se Bagsiden). Herpaa opføres **inden- og udenlandske Selskaber, Foreninger og Institutioner**, der har Kontor eller Forretningslokaler i Ejendommen.

Tillægsskema IV. (Se Bagsiden). Herpaa opføres alle **indenbys boende Personer**, som driver Forretning, Haandværk o. l. i Ejendommen.

Ifald der ikke er tilstrækkelig Plads paa det tilsendte Skema til alle Ejendommens Beboere, vil flere Skemaer kunne faas udleverede ved Henvendelse paa **Skattekontoret, Mejlgade 4, 1ste Sal.** (Aabent fra Kl. 9-2 og fra 4-6).

Aarhus Byraad, i Oktober 1921.

Bemærk Bagsiden!

Optælling

(Foretages ved Byraadets Foranstaltning).

Mandkøn

Kvindekøn

Ialt

Personer.

Beboelseskema. 34

Opføres i Rækkefølge saaledes: Forhus, Sidehus, Baghus, (Kælder, Stue, 1. Sal o. s. v.)	Samtlige Beboere af begge Kon.		Fødselsaar	Fødselsdag	Fødeby. Hvis udenfor Danmark om Vedkommende har Indfødsret.	Stilling i Husstanden (Husfader, Husmoder, Son, Datter, Plejeson, Plejedatter Slægtning, Tyende, Logerende).	Gift, ugift, Enke, Enke-mand, Fraskilt eller Separeret.	Stand eller Livsstilling. Stillingen betegnes saaledes, at det kan ses, om Vedkommende er Principal eller Medhjælper, f. Eks. Snedkermester, Snedkersvend, Lærling o. s. v.	Hvad er Beboelsesforholdene samt Antal Værelser. Løbe- og Pigeværelser medregnes ikke. Denne Rubrik udfyldes af Ejeren eller Værten personlig.	Arbejdsgiverens Navn og Bopæl, forsaa vidt selvstændig Virksomhed ikke drives.	Forsaa vidt Tilflytning til Aarhus er sket i det sidste Aar, da		Hvis Flytning indenfor Aarhus Bygrænse er sket i det sidste Aar, da		Hvis underviser de paa denne Liste opførte Børn mellem 6 og 14 Aar? Gaar de i en offentlig Skole, maas dennes Navn anføres. Gaar de i Privatskole, anføres Betyrings Navn. Hvis Børn over 7 Aar ikke søger Skole, maas Grunden herfor anføres.	Plejebørn. Udfor Plejebørn sættes ojae i denne Rubrik.
	naar? Dato og Aarsal?	hvorfra? (By, Gade og Hus-Nr.)									Bopælen Oktober Flyttedag 1920 (Gade og Hus-Nr.)	Andre Bopæle siden Oktober Flyttedag 1920 (Gade og Hus-Nr.)	Antal Værelser	Aarlig Leje Kr.		
4 Sal	Hauridz Hansen	1879	29/7	Aarhus	Husfader	Gift	Tømrer	3	425	Tømrer. Yde. Vasebryg 22						
	Anders Nielsen	1881	11/4	"	Husmoder	"	"									
	Hans Valthus Hansen	1803	6/4	"	Søn	Ugift	Tømrer			Tømrer Bendtsen						
	Carl Kule Hansen	1905	1/2	"	Søn	"	Elektronikarbejder			Jydsk Elektr.						
	Gudrun Valtborg Hansen	1907	21/5	"	Datter	"	"								Valdemarsgade	
	Christian Hansen	1909	14/5	"	Søn	"	Arbejder									
	Mar. Harald Hansen	1912	25/5	"	Søn	"	"									
3 Sal	Jens Peter Jensen	1867	16/4	Løhl	Husfader	Gift	Arbejdsmand	2	390	Korn Forarbejdning		Aarhus				
	Valdemar Jensen	1878	14/3	Aarhus	Husmoder	"	"								Valdemarsgade	
	Helmer	1910	1/6	"	Søn	"	"									
	Lilly	1912	2/6	"	"	"	"									
	Lucia Gudrun	1916	18/4	"	Datter	"	"									
2 Sal	Louise Pedersen	1866	19/9	Langkærvej	Husfader	Gift	måner	10	300	"						
"	Kristine Pedersen	1868	25/5	Kaalbølvej	Husmoder	Gift	"									
"	Karl Pedersen	1899	11/10	Langkærvej	Søn	"	Bogstifter									
1 Sal	Ludvig Kristian Hansen	1870	21/2	Dømmehøj	Fader	Gift	Prest	20	330	Kirkehus og Rose Grøntå 17						
	Kirstine	1877	1/4	"	Alte	"	"									
	Sole Margrethe	1914	11/2	Søsthus	Datter	"	Kontorleder			Konstant Buchtrup, Tønder						
	Ella Helvig	1916	29/4	"	"	"	Kontorleder			Kontorleder Nielsen					Borgskolenvej	
	Margit Gudrun	1908	27/10	"	"	"	"									
	Sofia Louisa	1916	19/8	"	"	"	"									
1 Sal	Martin Johan Frederik Larsen	1872	5/5	Frederikshavn	Fader	Gift	Arbejdsmand	20	330	Forstellig						
	Emma Christine	1870	1/3	Hjørning	Modre	"	"									
	Rose Edvard	1898	13/3	Søborg	Søn	"	Kornis			Elvarsmunde Klostersgade						
	Emory Frederikke	1902	9/9	Randers	Datter	"	Arbejder			Chr. Møller, Poulsgade 25					Kristiansgade Skole	
	Dina Margrethe	1904	29/3	"	"	"	Spoleler									
	Emma Christine Jørgensen	1907	1/11	"	"	"	Barer									
2 Sal	Mads Pedersen	1876	6/4	Måbølvej	Husfader	Gift	Bytæn	20	330	Forstellig						
	Mette Pedersen	1879	29/8	Vedbyvej	Husmoder	Gift	"									
2 Sal	Jens Andreasen Holik	1865	16/5	Østby Højvej	Husfader	Gift	Arbejdsmand	20	330	Korn og Forarbejdning						
	Bartha Marie Holik	1868	9/12	Egers	Husmoder	"	"									
	Jens Mødt Holik	1903	29/3	Aarhus	Søn	"	Lærling			Karl Th. Pedersen						
4 Sal	Normus Jensens Pedam	1880	29/9	Famlevej	Husfader	Gift	Arbejdsmand	20	285	Havnevej						
	Jensine Marie Pedam	1876	21/6	Hylke	Husmoder	"	"									

16/18

Tillægsskema I. Herpaa opføres udenbys eller i Udlandet boende Personer, der driver Forretning, Haandværk eller anden selvstændig Næringsdrift i Ejendommen.

Navn	Stilling	Adresse		
		Kommune	Gade og Nr.	Hvis udenfor Danmark, vedkommende Land

Tillægsskema II. Forsaavidt Ejeren af Ejendommen har Bopæl udenfor Aarhus, opføres hans (hendes) Navn, Stilling og Adresse paa dette Skema.

Navn	Stilling	Adresse		
		Kommune	Gade og Nr.	Hvis udenfor Danmark, vedkommende Land

Tillægsskema III. Herpaa opføres inden- og udenlandske Selskaber, Foreninger og Institutioner, der har Kontor eller Forretningslokaler i Ejendommen.

Selskabets eller Institutionens Navn	Forretnings Branche	Telefon Nr.	Forsaavidt Selskabet er hjemmehørende udenfor Aarhus, opføres her Opholdskommunens Navn. Er Selskabet hjemmehørende i Udlandet, anføres Navnet paa Selskabets herværende Repræsentant.

Tillægsskema IV. Herpaa opføres alle indenbys boende Personer, som driver Forretning, Haandværk o. l. i Ejendommen.

Firma Navn	Indehaverens Navn	Forretnings Branche	Telefon Nr.	Privat Bopæl

At samtlige Personer og Selskaber m. v., som har lejet Lejlighed eller Lokaler, bor eller driver Forretning i forannævnte Ejendom, er optagne paa denne Liste, bevidnes.

Aarhus, den _____ 1921.

Ejerens Navn: *et Kjø og Gydenborg*

Ejerens Bopæl: _____

G. Hansen
Ejers- eller Viceværtens Underskrift.

Afhentes den

Løbe-Nr.:

376 *C*

Gade:

Russegade

Husnummer:

34

Mandtalsliste

over

Personer, Selskaber, Foreninger og Institutioner,

der benytter Lokaler

i ovennævnte Ejendom.

I Henhold til Lov af 15. Maj 1875 § 21, jfr. § 22, paahviler det under Strafansvar vedkommende Husejer eller hans Befuldmægtigede at udfylde nærværende Skema.

Beboelsesskemaet. Alle i Ejendommen boende Personer opføres med deres fulde Navne og øvrige i Skemaet forlangte Oplysninger, uanset om de midlertidig er fraværende.

Tillægsskema I. (Se Bagsiden). Paa dette Skema opføres **udenbys eller i Udlandet boende Personer**, der driver Forretning, Haandværk eller anden selvstændig Næringsdrift i Ejendommen.

Tillægsskema II. (Se Bagsiden). Forsaavidt **Ejeren af Ejendommen** har Bopæl udenfor Aarhus, opføres hans Navn, Stilling og Adresse paa dette Skema.

Tillægsskema III. (Se Bagsiden). Herpaa opføres **inden- og udenlandske Selskaber, Foreninger og Institutioner**, der har Kontor eller Forretningslokaler i Ejendommen.

Tillægsskema IV. (Se Bagsiden). Herpaa opføres alle **indenbys boende Personer**, som driver Forretning, Haandværk o. l. i Ejendommen.

Ifald der ikke er tilstrækkelig Plads paa det tilsendte Skema til alle Ejendommens Beboere, vil flere Skemaer kunne faas udleverede ved Henvendelse paa **Skattekontoret, Mejlgade 4, 1ste Sal.** (Aabent fra Kl. 9-2 og fra 4-6).

Aarhus Byraad, i Oktober 1921.

Bemærk -Bagsiden!

Optælling.

(Foretages ved Byraadets Foranstaltning).

Mandkøn

Kvindekøn

Ialt

Personer. ✓

Beboelseskema. 34

Opførelse i Rækkefølge saaledes: Forhus, Sidehus, Baghus, (Kælder, Stue, 1. Sal o. s. v.)	Samtlige Beboere af begge Kon.		Fødeby. Hvis udenfor Danmark om Vedkommende har Indfødsret.	Stilling i Husstanden (Husfader, Husmoder, Son, Datter, Plejeson, Plejedatter Slægtning, Tyende, Logerende).	Gift, ugift, Enke, Enkemand, Fraskilt eller Separeret.	Stand eller Livsstilling. Stillingen betegnes saaledes, at det kan ses, om Vedkommende er Principal eller Medhjælper, f. Eks. Snedkermester, Snekersvend, Lærling o. s. v.	Telefon Nr.	Hvordan af Beboelseslejligheden samt Antal Værelser. Leje og Fjæresteder medregnes ikke. Denne Rubrik udfyldes af Ejeren eller Værtens personlig Antal Værelser Aarlig Leje Kr.	Arbejdsgiverens Navn og Bopæl. forsaauidt selvstændig Virksomhed ikke drives.	Forsaauidt Tilflytning til Aarhus er sket i det sidste Aar, da		Hvis Flytning indenfor Aarhus Bygrænse er sket i det sidste Aar, da		Hvor undervises de paa denne Liste opførte Børn mellem 6 og 14 Aar? Gaar de i en offentlig Skole, maa dennes Navn anføres. Gaar de i Privatskole, anføres Bestyrerens Navn. Hvis Børn over 7 Aar ikke søger Skole, maa Grunden herfor anføres.	Plejebørn. Udfor Plejebørn sættes oja i denne Rubrik.
	Fulde Navn. Ved Børn uden Navne sættes »Dreng« eller »Pige«. Det almindelig benyttede Fornavn understreges. (Mellem hver Familie maa der helst være en Linies Mellemrum).									Fødselsaar	Fødselsdag	naar? Dato og Aarstal?	hvorfra? (By, Gade og HusNr.)		
36	Svend Crege Thorsvald Michael Nielsen		1892	23/1	Jarbohus	Husfader	Gift	Maler	325	Jydsk Telefonfabrik					
	Birthe Martine Nielsen		1894	1/2	Vejrum	Husmoder									
	Svend Børge Nielsen		1917	24/10	Jarbohus	Søn									
	Ruth Birthe Jørgen Nielsen		1920	1/1	Jarbohus	Datter									
I del	Valdemar Andersen		1883	15/2	Aarhus	Husfader	Gift	Murer	336						
	Johanne Marie Andersen		1888	17/2	Lindedyb	Husmoder									
	Elly Marie Andersen		1906	13/8	Aarhus	Datter									
	Anne Marie Andersen		1909	29/1	Aarhus	Datter									
	Svend Børge Andersen		1912	24/1	Aarhus	Søn									
	Loren Andersen		1913	17/12	Aarhus	Søn									
	Jens Peter Andersen		1914	24/1	Aarhus	Søn									
II del	Emma Nielsen		1888	13/10	Højbyvej		Ugift	Sygeplejerske							
III del	Niels Herman Jørgensen		1878	21/7	Beder	Husfader	Gift	Arbejdsmand	330	Dyhr					
	Andrea Jørgensen		1881	4/8	Mistrup	Husmoder									
	Nikke Edith Jørgensen		1913	18/7	Aarhus	Datter									
	Ove Herman Jørgensen		1919	31/5	Aarhus	Søn									
III del	Hans Johansen		1862	10/10	Draaby, Abeltøft	Husfader	Gift	Arbejdsmand	285						
	Astrid Lauritsen Johansen		1865	16/6	Sabro	Husmoder									
	Hans Henrik Johansen		1903	3/5	Aarhus	Søn		Mekanikerlærling							
	Emma Kristine Johansen		1906	14/11	Aarhus	Datter									
IV del	Niels Carl Leth		1875	23/8	Hovedgaard	Husfader	Gift	Gadehandler	285						
	Sofie Marie Leth		1881	4/10	Sabsgaard	Husmoder									
	Anna Lilly Leth		1904	24/11	Helbingør	Datter									
	Børge Sigvald Halse Leth		1906	19/1	Helbingør	Søn		Handelslærling							
	Edith Leth		1908	9/3	Aarhus	Datter									
	Carl Johan Halse Leth		1914	11/1	Aarhus	Søn									
	Hans Egon Halse Leth		1915	17/4	Aarhus	Søn									
	Elna Marie Halse Leth		1917	27/8	Aarhus	Datter									
	Ellen Magrete Halse Leth		1920	19/1	Aarhus	Datter									
	Børge		1921	24/5	Aarhus	Datter									
III del	Emilie Marie Poulsen		1865	3/6	Svendstrup	Husmoder	Enke		330						
	Arthur Emil Poulsen		1895	26/3	Aarhus	Søn		Tapesterværk							
	Sigrid Alvida Poulsen		1898	30/3	Aarhus	Datter		Tapesterværk							
	Frederik Poulsen		1900	15/12	Aarhus	Søn		Tapesterværk							
	Johannes Poulsen		1902	24/6	Aarhus	Søn		Maskestrikker							
	Eskild Poulsen		1907	9/1	Aarhus	Datter									

Landsogade
Nørrebrovej
" "

Parringsgade

Parringsgade
Laldemans
" "

Tillægsskema I. Herpaa opføres udenbys eller i Udlandet boende Personer, der driver Forretning, Haandværk eller anden selvstændig Næringsdrift i Ejendommen.

Navn	Stilling	Adresse		
		Kommune	Gade og Nr.	Hvis udenfor Danmark, vedkommende Land

Tillægsskema II. Forsaavidt Ejeren af Ejendommen har Bopæl udenfor Aarhus, opføres hans (hendes) Navn, Stilling og Adresse paa dette Skema.

Navn	Stilling	Adresse		
		Kommune	Gade og Nr.	Hvis udenfor Danmark, vedkommende Land

Tillægsskema III. Herpaa opføres inden- og udenlandske Selskaber, Foreninger og Institutioner, der har Kontor eller Forretningslokaler i Ejendommen.

Selskabets eller Institutionens Navn	Forretnings Branche	Telefon Nr.	Forsaavidt Selskabet er hjemmehørende udenfor Aarhus, opføres her Opholdskommunens Navn. Er Selskabet hjemmehørende i Udlandet, anføres Navnet paa Selskabets herværende Repræsentant.

Tillægsskema IV. Herpaa opføres alle indenbys boende Personer, som driver Forretning, Haandværk o. l. i Ejendommen.

Firma Navn	Indehaverens Navn	Forretnings Branche	Telefon Nr.	Privat Bopæl

At samtlige Personer og Selskaber m. v., som har lejet Lejlighed eller Lokaler, bor eller driver Forretning i forannævnte Ejendom, er optagne paa denne Liste, bevidnes.

Aarhus, den _____ 1921.

Ejerens Navn:

A. Puj og O. K. Larsen

Ejerens Bopæl:

B. Hansen
Ejerens eller Viceværtens Underskrift.

Mandtalsliste

over

Personer, Selskaber, Foreninger og Institutioner,

der benytter Lokaler

i ovennævnte Ejendom.

I Henhold til Lov af 15. Maj 1875 § 21, jfr. § 22, paahviler det under Strafansvar vedkommende Husejer eller hans Befuldmægtigede at udfylde nærværende Skema.

Beboelsesskemaet. Alle i Ejendommen boende Personer opføres med deres fulde Navne og øvrige i Skemaet forlangte Oplysninger, uanset om de midlertidig er fraværende.

Tillægsskema I. (Se Bagsiden). Paa dette Skema opføres **udenbys eller i Udlandet boende Personer**, der driver Forretning, Haandværk eller anden selvstændig Næringsdrift i Ejendommen.

Tillægsskema II. (Se Bagsiden). Forsaavidt **Ejeren af Ejendommen** har Bopæl udenfor Aarhus, opføres hans Navn, Stilling og Adresse paa dette Skema.

Tillægsskema III. (Se Bagsiden). Herpaa opføres **inden- og udenlandske Selskaber, Foreninger og Institutioner**, der har Kontor eller Forretningslokaler i Ejendommen.

Tillægsskema IV. (Se Bagsiden). Herpaa opføres alle **indenbys boende Personer**, som driver Forretning, Haandværk o. l. i Ejendommen.

Ifald der ikke er tilstrækkelig Plads paa det tilsendte Skema til alle Ejendommens Beboere, vil flere Skemaer kunne faas udleverede ved Henvendelse paa **Skattekontoret, Mejlgade 4, 1ste Sal.** (Aabent fra Kl. 9-2 og fra 4-6).

Aarhus Byraad, i Oktober 1921.

Bemærk Bagsiden!

Optælling.

(Foretages ved Byraadets Foranstaltning).

Mandkøn 4

Kvindkøn 3

Ialt ... 7 Personer. ✓

Beboelseskema. 36.

Opførelse i Rækkefølge saaledes: Forhus, Sidehus, Baghus, (Kælder, Stue, 1. Sal o. s. v.)	Samtlige Beboere af begge Kon.		Fødselsaar	Fødselsdag	Fødeby. Hvis udenfor Danmark om Vedkommende har Indfødsret.	Stilling i Husstanden (Hustader, Husmoder, Son, Datter, Plejerson, Plejedatter Slægtning, Tyende, Logerende).	Gift, ugift. Enke, Enke-mand, Fraskilt eller Separeret.	Stand eller Livsstilling. Stillingen betegnes saaledes, at det kan ses, om Vedkommende er Principal eller Medhjælper, f. Eks. Snekker-mester, Snekkersvend, Lærling o. s. v.	Telefon Nr.	Husleje af Beboelses-lejligheden samt Antal Værelser. Leds- og Fygeværelser medregnes ikke. Denne Rubrik udfyldes af Ejeren eller Vice-værtens personlig	Arbejdsgiverens Navn og Bopæl, forsaauidt selvstændig Virksomhed ikke drives.	Forsaauidt Tilflytning til Aarhus er sket i det sidste Aar, da		Hvis Flytning indenfor Aarhus Bygrænse er sket i det sidste Aar, da		Hver undervises de paa denne Liste opførte Børn mellem 6 og 14 Aar? Gaar de i en offentlig Skole, maa dennes Navn anføres. Gaar de i Privatskole, anføres Bestyrerens Navn. Hvis Børn over 7 Aar ikke søger Skole, maa Grunden hertil anføres.	Plejebørn. Udfor Plejebørn sættes navn i denne Rubrik.
	naar? Dato og Aartal?	hvorfra? (By, Gade og HusNr)										Bopælen Oktober Flyttedag 1920 (Gade og HusNr)	Andre Bopæle siden Oktober Flyttedag 1920 (Gade og HusNr)				
Førhus Etage	Krist Emil Wüddor	1895	2/2	Aarhus	Husfader gift		Papirhandler	207	3	700 7/4							
	Henny Wüddor	1901	2/2	Aarhus	- moder												
	Krist Wüddor	1901	12/3	Aarhus	Lær ugift												
For- og Kældersal	Marie Wüddor	1866	20/4	Grøn	Husmoder enke			3500	7	700,-		1/2-1921	Brahant, Cæciliensvej				
	Lucas August Edvard Wüddor	1894	1/9	Aarhus	Lær ugift		Papirhandler										
	Paul Fleming Wüddor	1907	18/5	Aarhus	Lær ugift												
	Anna Halvorsine Christensen	1908	7/10	Lysstrup	Tyende gift								3/10-1921	Amisgaard Lysstrup			

4/3

Tillægsskema I. Herpaa opføres udenbys eller i Udlandet boende Personer, der driver Forretning, Haandværk eller anden selvstændig Næringsdrift i Ejendommen.

Navn	Stilling	Adresse		
		Kommune	Gade og Nr.	Hvis udenfor Danmark, vedkommende Land

Tillægsskema II. Forsaavidt Ejeren af Ejendommen har Bopæl udenfor Aarhus, opføres hans (hendes) Navn, Stilling og Adresse paa dette Skema.

Navn	Stilling	Adresse		
		Kommune	Gade og Nr.	Hvis udenfor Danmark, vedkommende Land

Tillægsskema III. Herpaa opføres inden- og udenlandske Selskaber, Foreninger og Institutioner, der har Kontor eller Forretningslokaler i Ejendommen.

Selskabets eller Institutionens Navn	Forretnings Branche	Telefon Nr.	Forsaavidt Selskabet er hjemmehørende udenfor Aarhus, opføres her Opholdskommunens Navn.
			Er Selskabet hjemmehørende i Udlandet, anføres Navnet paa Selskabets herværende Repræsentant

Tillægsskema IV. Herpaa opføres alle indenbys boende Personer, som driver Forretning, Haandværk o. l. i Ejendommen.

Firma Navn	Indehaverens Navn	Forretnings Branche	Telefon Nr.	Privat Bopæl

At samtlige Personer og Selskaber m. v., som har lejet Lejlighed eller Lokaler, bor eller driver Forretning i forannævnte Ejendom, er optagne paa denne Liste, bevidnes.

Aarhus, den 25 Oktober 1921.

Ejers Navn:

1/s. H. Windeløv.

Ejers Bopæl:

*Papirforretning én gros.
Prinsensgade 36*

E. H. Windeløv
Ejers eller Viceejers Underskrift.

Mandtalsliste

over

Personer, Selskaber, Foreninger og Institutioner,

der benytter Lokaler

i ovennævnte Ejendom.

I Henhold til Lov af 15. Maj 1875 § 21, jfr. § 22, paahviler det under Strafansvar vedkommende Husejer eller hans Befuldmægtigede at udfylde nærværende Skema.

Beboelsesskemaet. Alle i Ejendommen boende Personer opføres med deres fulde Navne og øvrige i Skemaet forlangte Oplysninger, uanset om de midlertidig er fraværende.

Tillægsskema I. (Se Bagsiden). Paa dette Skema opføres **udenbys eller i Udlandet boende Personer**, der driver Forretning, Haandværk eller anden selvstændig Næringsdrift i Ejendommen.

Tillægsskema II. (Se Bagsiden). Forsaavidt **Ejeren af Ejendommen** har Bopæl udenfor Aarhus, opføres hans Navn, Stilling og Adresse paa dette Skema.

Tillægsskema III. (Se Bagsiden). Herpaa opføres **inden- og udenlandske Selskaber, Foreninger og Institutioner**, der har Kontor eller Forretningslokaler i Ejendommen.

Tillægsskema IV. (Se Bagsiden). Herpaa opføres alle **indenbys boende Personer**, som driver Forretning, Haandværk o. l. i Ejendommen.

Ifald der ikke er tilstrækkelig Plads paa det tilsendte Skema til alle Ejendommens Beboere, vil flere Skemaer kunne faas udleverede ved Henvendelse paa **Skattekontoret, Mejlgade 4, 1ste Sal.** (Aabent fra Kl. 9-2 og fra 4-6).

Aarhus Byraad, i Oktober 1921.

Bemærk Bagsiden!

Optælling.

(Foretages ved Byraadets Foranstaltning).

Mandkøn 8

Kvindkøn 7

Ialt . . . 15 Personer. ✓

Tillægsskema I. Herpaa opføres udenbys eller i Udlandet boende Personer, der driver Forretning, Haandværk eller anden selvstændig Næringsdrift i Ejendommen.

Navn	Stilling	Adresse		
		Kommune	Gade og Nr.	Hvis udenfor Danmark, vedkommende Land

Tillægsskema II. Forsaavidt Ejeren af Ejendommen har Bopæl udenfor Aarhus, opføres hans (hendes) Navn, Stilling og Adresse paa dette Skema.

Navn	Stilling	Adresse		
		Kommune	Gade og Nr.	Hvis udenfor Danmark, vedkommende Land

Tillægsskema III. Herpaa opføres inden- og udenlandske Selskaber, Foreninger og Institutioner, der har Kontor eller Forretningslokaler i Ejendommen.

Selskabets eller Institutionens Navn	Forretnings Branche	Telefon Nr.	Forsaavidt Selskabet er hjemmehørende udenfor Aarhus, opføres her Opholdskommunens Navn. Er Selskabet hjemmehørende i Udlandet, anføres Navnet paa Selskabets hervarende Repræsentant.

Tillægsskema IV. Herpaa opføres alle indenbys boende Personer, som driver Forretning, Haandværk o. l. i Ejendommen.

Firma Navn	Indehaverens Navn	Forretnings Branche	Telefon Nr.	Privat Bopæl

Foruden de Ejendoms udlejer, herunder 3 Garager.

At samtlige Personer og Selskaber m. v., som har lejet Lejlighed eller Lokaler, bor eller driver Forretning i forannævnte Ejendom, er optagne paa denne Liste, bevidnes.

Aarhus, den *24 Oktober* 1921.

Ejers Navn: *Spate-og Laanehassen*
i Aarhus.

Ejers Bopæl:

[Signature]

Ejers eller Viceærtens Underskrift.

Mandtalsliste

over

Personer, Selskaber, Foreninger og Institutioner,

der benytter Lokaler

i ovennævnte Ejendom.

I Henhold til Lov af 15. Maj 1875 § 21, jfr. § 22, paahviler det under Strafansvar vedkommende Husejer eller hans Befuldmægtigede at udfylde nærværende Skema.

Beboelsesskemaet. Alle i Ejendommen boende Personer opføres med deres fulde Navne og øvrige i Skemaet forlangte Oplysninger, uanset om de midlertidig er fraværende.

Tillægsskema I. (Se Bagsiden). Paa dette Skema opføres **udenbys eller i Udlandet boende Personer**, der driver Forretning, Haandværk eller anden selvstændig Næringsdrift i Ejendommen.

Tillægsskema II. (Se Bagsiden). Forsaavidt **Ejeren af Ejendommen** har Bopæl udenfor Aarhus, opføres hans Navn, Stilling og Adresse paa dette Skema.

Tillægsskema III. (Se Bagsiden). Herpaa opføres **inden- og udenlandske Selskaber, Foreninger og Institutioner**, der har Kontor eller Forretningslokaler i Ejendommen.

Tillægsskema IV. (Se Bagsiden). Herpaa opføres alle **indenbys boende Personer**, som driver Forretning, Haandværk o. l. i Ejendommen.

Ifald der ikke er tilstrækkelig Plads paa det tilsendte Skema til alle Ejendommens Beboere, vil flere Skemaer kunne faas udleverede ved Henvendelse paa **Skattekontoret, Mejlgade 4, 1ste Sal.** (Aabent fra Kl. 9-2 og fra 4-6).

Aarhus Byraad, i Oktober 1921.

Bemærk Bagsiden!

Optælling.

(Foretages ved Byraadets Foranstaltning).

Mandkøn 0

Kvindkøn 6

Ialt 6 Personer. ✓

Beboelseskema. ^{4/6}

Opføres i Rækkefølge saaledes: Forhus, Sidehus, Baghus, (Kælder, Stue, 1. Sal o. s. v.)	Samtlige Beboere af begge Køn. Fulde Navn. Ved Børn uden Navne sættes »Drengs» eller »Piges». Det almindelig benyttede Fornavn understreges. (Mellem hver Familie maa der helst være en Linies Mellemrum).		Fødselsaar	Fødselsdag	Fødeby. Hvis udenfor Danmark om Vedkommende har Indfødsret.	Stilling i Husstanden (Hustader, Husmoder, Son, Datter, Plejeson, Plejedatter Slægtning, Tyende, Løgerende).	Gift, ugift. Enke, Enke-mand, Fraskilt eller Separeret.	Stand eller Livsstilling. Stillingen betegnes saaledes, at det kan ses, om Vedkommende er Principal eller Medhjælper, f. Eks. Sneedkermester, Sneedkersvend, Lærling o. s. v.	Telefon Nr.	Højeste af Beboelseslejligheden samt Antal Værelser. Løbs- og Pigeværelser medregnes ikke. Daglig Rubrik udfyldes af Ejeren eller Viceværtens personlig Antal Værelser Aarlig Leje Kr.	Arbejdsgiverens Navn og Bopæl, forsaa vidt selvstændig Virksomhed ikke drives.	Forsaa vidt Tilflytning til Aarhus er sket i det sidste Aar, da		Hvis Flytning indenfor Aarhus Bygrænse er sket i det sidste Aar, da		Hvor undervises de paa denne Liste opførte Børn mellem 6 og 14 Aar? Gaar de i en offentlig Skole, maa dennes Navn anføres. Gaar de i Privatskole, anføres Bestyrerens Navn. Hvis Børn over 7 Aar ikke angår Skole, maa Grunden hertil anføres.	Plejebørn. Udfør Plejebørn sættes op i denne Rubrik.
	naar? Dato og Aarstal?	hvorfra? (By, Gade og HusNr.)	Bopælen Oktober Flyttedag 1920 (Gade og HusNr.)	Andre Bopæle siden Oktober Flyttedag 1920 (Gade og HusNr.)													
Sk	Mari Johanne Jensen	16/6 1853		Herlev	Hustru	Diakonisse			3 600								
	Petrik Kaldes Anna	1879 13-10		Herlev	Hustru	se nedenunder											
1 ^{de} Sal	Juliane Bjarnason	1879 13-10		Lisbjerg	Husmoder	Enke	Værkinder	1769	2 000			Strømen 4-6	Ny				
	Jørg Bjarnason	1909 13-2		København	Datter												
	Emma Katrine Dahlgrøn	1895 24-4		Ribe	Tyende	ugift											
	Anna Jensen Laurson	1905 1-8		Sølbjerg	Tyende	ugift											
Sk	Zosypha Grypkæ	94 1/11		Polen Ny	Tyende	ny	Husier										



Tillægsskema I. Herpaa opføres udenbys eller i Udlandet boende Personer, der driver Forretning, Haandværk eller anden selvstændig Næringsdrift i Ejendommen.

Navn	Stilling	Adresse		
		Kommune	Gade og Nr.	Hvis udenfor Danmark, vedkommende Land

Tillægsskema II. Forsaavidt Ejeren af Ejendommen har Bopæl udenfor Aarhus, opføres hans (hendes) Navn, Stilling og Adresse paa dette Skema.

Navn	Stilling	Adresse		
		Kommune	Gade og Nr.	Hvis udenfor Danmark, vedkommende Land

Tillægsskema III. Herpaa opføres inden- og udenlandske Selskaber, Foreninger og Institutioner, der har Kontor eller Forretningslokaler i Ejendommen.

Selskabets eller Institutionens Navn	Forretnings Branche	Telefon Nr.	Forsaavidt Selskabet er hjemmehørende udenfor Aarhus, opføres her Opholdskommunens Navn.
			Er Selskabet hjemmehørende i Udlandet, anføres Navnet paa Selskabets hervedværende Repræsentant.

Tillægsskema IV. Herpaa opføres alle indenbys boende Personer, som driver Forretning, Haandværk o. l. i Ejendommen.

Firma Navn	Indehaverens Navn	Forretnings Branche	Telefon Nr.	Privat Bopæl
<i>S. N. Holdgaard & Søn</i>	<i>S. N. Holdgaard</i>	<i>Handelsbrev Kemisk teknisk Fabrik</i>	<i>3974</i>	<i>Sivalle 38</i>

At samtlige Personer og Selskaber m. v., som har lejet Lejlighed eller Lokaler, bor eller driver Forretning i forannævnte Ejendom, er optagne paa denne Liste, bevidnes.

Aarhus, den _____ 1921.

Ejerens Navn: _____

Ejerens Bopæl: _____

Ejerens eller Viceværtens Underskrift.

Mandtalsliste

over

Personer, Selskaber, Foreninger og Institutioner,

der benytter Lokaler

i ovennævnte Ejendom.

I Henhold til Lov af 15. Maj 1875 § 21, jfr. § 22, paahviler det under Strafansvar vedkommende Husejer eller hans Befuldmægtigede at udfylde nærværende Skema.

Beboelseskemaet. Alle i Ejendommen boende Personer opføres med deres fulde Navne og øvrige i Skemaet forlangte Oplysninger, uanset om de midlertidig er fraværende.

Tillægsskema I. (Se Bagsiden). Paa dette Skema opføres **udenbys eller i Udlandet boende Personer**, der driver Forretning, Haandværk eller anden selvstændig Næringsdrift i Ejendommen.

Tillægsskema II. (Se Bagsiden). Forsaavidt **Ejeren af Ejendommen** har Bopæl udenfor Aarhus, opføres hans Navn, Stilling og Adresse paa dette Skema.

Tillægsskema III. (Se Bagsiden). Herpaa opføres **inden- og udenlandske Selskaber, Foreninger og Institutioner**, der har Kontor eller Forretningslokaler i Ejendommen.

Tillægsskema IV. (Se Bagsiden). Herpaa opføres alle **indenbys boende Personer**, som driver Forretning, Haandværk o. l. i Ejendommen.

Ifald der ikke er tilstrækkelig Plads paa det tilsendte Skema til alle Ejendommens Beboere, vil flere Skemaer kunne faas udleverede ved Henvendelse paa **Skattekontoret, Mejlgade 4, 1ste Sal.** (Aabent fra Kl. 9-2 og fra 4-6).

Aarhus Byraad, i Oktober 1921.

Bemærk Bagsiden!

Optælling.

(Foretages ved Byraadets Foranstaltning).

Mandkøn 16

Kvindekøn 17

Ialt 33 Personer.

Beboelseskema. 8.

Opførelse i Rækkefølge saaledes: Forhus, Sidehus, Baghus, (Kælder, Stue, I. Sal o. s. v.)	Samtlige Beboere af begge Køn.		Fød. sels. aar	Fød. sels. dag	Fødeby. Hvis udenfor Danmark om Vedkommende har Indfødsret.	Stilling i Husstanden (Husfader, Husmoder, Son, Datter, Plejesøn, Plejedatter Slægtning, Tyende, Løgerende).	Gift, ugift, Enke, Enke-mand, Fraskilt eller Separeret.	Stand eller Livsstilling. Stillingen betegnes saaledes, at det kan ses, om Vedkommende er Principal eller Medhjælper, f. Eks. Snedker-mester, Snedkersvend, Lærling o. s. v.	Telef. Nr.	Betalte af Beboelses-ligeheden samt Antal Værelser. Løbe og Pigeværelser medregnes ikke. Denne Rubrik udfyldes af Ejeren eller Værtens personlig.	Arbejdsgiverens Navn og Bopæl, forsaauidt selvstændig Virksomhed ikke drives.	Forsaauidt Tilflytning til Aarhus er sket i det sidste Aar, da		Hvis Flytning indenfor Aarhus Bygrænse er sket i det sidste Aar, da		Hvor undervises de paa denne Liste opførte Børn mellem 6 og 14 Aar? Gaar de i en offentlig Skole, maas dennes Navn anføres. Gaar de i Privatskole, anføres Bestyrerens Navn. Hvis Børn over 7 Aar ikke søger Skole, maas Grunden hertil anføres.	Plejebørn. Udfor Plejebørn sættes sjan i denne Rubrik.
	naar? Dato og Aarstal?	hvorfra? (By, Gade og Hus-Nr.)										Bopælen Oktober Flyttedag 1920 (Gade og Hus-Nr.)	Andre Bopæle siden Oktober Flyttedag 1920 (Gade og Hus-Nr.)				
Fornis	Agne Peter Nalge Christensen	1881	15/12	Saltum, Njorning Amt	Husfader	gift	Forlæge	570	6	1200							
	Mari Kirstine	1884	9/8	Aarslev	Husmoder	—	—										
	Grethe	1915	26/11	Aarslev	Barn	—	—										
	Erika	1919	17/11	—	—	—	—										
	Antonie Christensen	1880	18/2	Aarslev	Tyende	ugift	—					1/2 21	Narum				
	Agnes Olsen	1903	13/5	—	—	—	—										
Milla Christensdatter Nielsen	1892	17/1	Hauselø	—	—	—											
Sidelis	Frederik Nygaard Jensen	1868	21/8	Malte Sogn	Husfader	gift	Smedemester	4	360								
	Henric Kirstine Nygaard	1868	9/10	Kar. Hvalb Sogn	Husmoder	—	—										
	Jens Nygaard Jensen	1894	13/9	Skive	Sønn	gift	Smedesvend										
	Em Nygaard Jensen	1898	3/3	—	—	gift	Malersvend.										
	Kai	1901	24/11	Aarslev	—	—	Sadelmagerforbudt										
	Henry	1906	18/8	—	—	—	Bud.										
Tilflyttet	Mette Marie Nygaard Jensen	1872	9/2	Tinningen og Hvirning	Husmoder	gift	Lærskl.										
	Henriette Julius Hansen	1875	23/2	Hjortenbaun	Husfader	gift	Forfatter	3	570								
	Helene Berthe de Maris	1894	10/5	do.	Husmoder	—	—										
	Jenny	1917	28/4	do.	Datter	—	—										
Hjortenbaun	Anne Kirstine Meyer	1861	3/3	Bogø	Husmoder	enke	—										
	Albedine Meyer	1899	7/7	Aarhus	Datter	ugift	Lærskl.										
	Karl	1901	19/8	—	—	—	Skulptør										
	Tejner	1902	17/12	—	—	—	Smedesvend										
	Milka Meyer	1899	14/1	Bogø	Moder	ugift	Værstue										
	Edvard Meyer	1906	3/6	Vejlby	Sønn	—	Forfatter										
	Finger	1903	5/4	Aarhus	Datter	—	—										
	Gerda	1909	3/12	—	—	—	—										
	Høje	1912	22/6	—	—	—	—										
	Ellen	1915	23/5	—	—	—	—										
Hjortenbaun	Amalie Frey	1849	24/6	Svearbo	Husmoder	enke	—	3	240								
	Selu Jensen	1898	16/8	Bentzen	Løgerende	—	Skovmand										
Hjortenbaun	Tjella Knudsen Fabius	1860	13/1	Oske Højum	Husfader	gift	Bidkersvend.	2	240								
	Haren Fabius	1863	8/9	Farsdrup	Husmoder	gift	—										
	Lora Pauline Fabius	1903	3/1	Horsens	Datter	ugift	Cigarillosmager										
	Jens Jensen	1889	5/9	Viby	Løgerende	—	Arbejdsmand										

T
Sølystgade 32 ✓

Rosenegade 18
H. Christensen
Fjortenbaun
39/2 21 Abildgaardsgade 45 ✓

Skovvej, Brunnegade,
Hjortenbaun, Brunnegade,
Olsen, Brunnegade.

Hjortenbaun, Brunnegade

Paradisgade

Dallemangsgade

6. Bock, Fredensgade

Förque, Balle, Frederiksgade

Arbejdsmand 1/2 1921 Odense, Haa, Lauritsen

16/17

Tillægsskema I. Herpaa opføres udenbys eller i Udlandet boende Personer, der driver Forretning, Haandværk eller anden selvstændig Næringsdrift i Ejendommen.

Navn	Stilling	Adresse		
		Kommune	Gade og Nr.	Hvis udenfor Danmark, vedkommende Land

Tillægsskema II. Forsaavidt Ejeren af Ejendommen har Bopæl udenfor Aarhus, opføres hans (hendes) Navn, Stilling og Adresse paa dette Skema.

Navn	Stilling	Adresse		
		Kommune	Gade og Nr.	Hvis udenfor Danmark, vedkommende Land

Tillægsskema III. Herpaa opføres inden- og udenlandske Selskaber, Foreninger og Institutioner, der har Kontor eller Forretningslokaler i Ejendommen.

Selskabets eller Institutionens Navn	Forretnings Branche	Telefon Nr.	Forsaavidt Selskabet er hjemmehørende udenfor Aarhus, opføres her Opholdskommunens Navn.
			Er Selskabet hjemmehørende i Udlandet, anføres Navnet paa Selskabets hervedværende Repræsentant.

Tillægsskema IV. Herpaa opføres alle indenbys boende Personer, som driver Forretning, Haandværk o. l. i Ejendommen.

Firma Navn	Indehaverens Navn	Forretnings Branche	Telefon Nr.	Privat Bopæl
B. H. Lyngaa	B. H. Lyngaa	Malermestr	3488	Namgade 57
F. Mygaard	F. Mygaard	Smidemestr		Graaen 8
A. Christensen	A. Christensen	Snedlæmestr	3896	Brosegade 19

At samtlige Personer og Selskaber m. v., som har lejet Lejlighed eller Lokaler, bor eller driver Forretning i forannævnte Ejendom, er optagne paa denne Liste, bevidnes.

Aarhus, den 23/10 1921.

Ejers Navn: **H. Christensen,**
Dyrlæge,
Græven 8. Aarhus.
Ejers Bopæl: **Telefon 500.**

A. Christensen
Ejers eller Viceværtens Underskrift.

Mandtalsliste

over

Personer, Selskaber, Foreninger og Institutioner,

der benytter Lokaler

i ovennævnte Ejendom.

I Henhold til Lov af 15. Maj 1875 § 21, jfr. § 22, paahviler det under Strafansvar vedkommende Husejer eller hans Befuldmægtigede at udfylde nærværende Skema.

Beboelseskemaet. Alle i Ejendommen boende Personer opføres med deres fulde Navne og øvrige i Skemaet forlangte Oplysninger, uanset om de midlertidig er fraværende.

Tillægsskema I. (Se Bagsiden). Paa dette Skema opføres **udenbys eller i Udlandet boende Personer**, der driver Forretning, Haandværk eller anden selvstændig Næringsdrift i Ejendommen.

Tillægsskema II. (Se Bagsiden). Forsaavidt **Ejeren af Ejendommen** har Bopæl udenfor Aarhus, opføres hans Navn, Stilling og Adresse paa dette Skema.

Tillægsskema III. (Se Bagsiden). Herpaa opføres **inden- og udenlandske Selskaber, Foreninger og Institutioner**, der har Kontor eller Forretningslokaler i Ejendommen.

Tillægsskema IV. (Se Bagsiden). Herpaa opføres alle **indenbys boende Personer**, som driver Forretning, Haandværk o. l. i Ejendommen.

Ifald der ikke er tilstrækkelig Plads paa det tilsendte Skema til alle Ejendommens Beboere, vil flere Skemaer kunne faas udleverede ved Henvendelse paa **Skattekontoret, Mejlgade 4, 1ste Sal.** (Aabent fra Kl. 9-2 og fra 4-6).

Aarhus Byraad, i Oktober 1921.

Bemærk Bagsiden!

Optælling.

(Foretages ved Byraadets Foranstaltning).

Mandkøn 5

Kvindekøn 7

Ialt 12 Personer.

Beboelseskema. 10.

Opføres i Rækkefølge saaledes: Forhus, Sidehus, Baghus, (Kælder, Stue, 1. Sal o. s. v.)	Samtlige Beboere af begge Kon.		Fødselsaar	Fødselsdag	Fødeby. Hvis udenfor Danmark om Vedkommende har Indfødsret.	Stilling i Husstanden (Husfader, Husmoder, Son, Datter, Plejesøn, Plejedatter Slægtning, Tyende, Logerende).	Gift, ugift, Enke, Enke-mand, Fraskilt eller Separeret.	Stand eller Livsstilling. Stillingen betegnes saaledes, at det kan ses, om Vedkommende er Principal eller Medhjælper, f. Eks. Snedkermester, Snedkersvend, Lærling o. s. v.	Telef. Nr.	Husleje af Beboelseslejligheden samt Antal Værelser. Leds- og Pigeværelser medregnes ikke. Denne Rubrik udfyldes af Hjem eller Værestans personlig.	Arbejdsgiverens Navn og Bopæl, forsaa vidt selvstændig Virksomhed ikke drives.	Forsaa vidt Tillytning til Aarhus er sket i det sidste Aar, da		Hvis Flytning indenfor Aarhus Bygrænse er sket i det sidste Aar, da		Hvis undervises de paa denne Liste opførte Børn mellem 6 og 14 Aar? Gaar de i en offentlig Skole, maa dennes Navn anføres. Gaar de i Privatskole, anføres Besørgersens Navn. Hvis Børn over 7 Aar ikke snger Skole, maa Grunden herfor anføres.	Pleje børn. Udfør Pleje børn sættes sjævt i denne Rubrik.
	naar? Dato og Aarstal?	hvorfra? (By, Gade og Hus-Nr.)										Bopælen Oktober Flyttedag 1920 (Gade og Hus-Nr.)	Andre Bopæle siden Oktober Flyttedag 1920 (Gade og Hus-Nr.)				
Stuen	Anders Marinus Andersen		1876	13-9	Aarhus	Husfader		Forsvaller		J. C. Dybe & Comp.							
	Femine marie Theodora Hennrich Andersen		1882	2-11	Svendborg	Husmoder											
	Børge Andersen		1904	20-9	Aarhus	Lærling		Lærling									
	Knut Andersen		1906	21-5	"	Søn		Buch									
	Inga Edith Andersen		1908	5-9	"	Datter										Frederikskalle	
	Ketty Andersen		1911	9-2	"	"										Paradisgade	
1. Sal	Emilie Clavus		1878	10-12	Aarhus	Hustru		Kobmand									
	Lofie Marie Clavus		1889	9-1	Aarhus	Hustru											
	Aage Marie Clavus		1913	28-2	Aarhus	Datter											
	Katharina Johanne Clavus		1919	1-5	"	Søn											
	Raymond Rasmussen		1902	8-2	"	Huisarbejder											
	Kerou Kristine Charlotte Lund		1903	30-6	"	Karneyer											

52
17

Tillægsskema I. Herpaa opføres udenbys eller i Udlandet boende Personer, der driver Forretning, Haandværk eller anden selvstændig Næringsdrift i Ejendommen

Navn	Stilling	Adresse		
		Kommune	Gade og Nr.	Hvis udenfor Danmark, vedkommende Land

Tillægsskema II. Forsaavidt Ejeren af Ejendommen har Bopæl udenfor Aarhus, opføres hans (hendes) Navn, Stilling og Adresse paa dette Skema.

Navn	Stilling	Adresse		
		Kommune	Gade og Nr.	Hvis udenfor Danmark, vedkommende Land

Tillægsskema III. Herpaa opføres inden- og udenlandske Selskaber, Foreninger og Institutioner, der har Kontor eller Forretningslokaler i Ejendommen.

Selskabets eller Institutionens Navn	Forretnings Branche	Telefon Nr.	Forsaavidt Selskabet er hjemmehørende udenfor Aarhus, opføres her Opholdskommunens Navn.
			Er Selskabet hjemmehørende i Udlandet, anføres Navnet paa Selskabets hervedvarende Repræsentant.
✓ <i>Paust Engel Blevin & Piholmen Co</i>	<i>Penneri - Piholmen</i>	<i>49487</i>	<i>Hovedkontor og Hjemsted. Nørrevejgaard, København</i>

Tillægsskema IV. Herpaa opføres alle indenbys boende Personer, som driver Forretning, Haandværk o. l. i Ejendommen.

Firma Navn	Indehaverens Navn	Forretnings Branche	Telefon Nr.	Privat Bopæl
<i>J. C. Nybo & Co</i>	<i>Frnt. Clausen</i>	<i>Købmands - Befordringsselskab</i>	<i>49487</i>	<i>1 Sal -</i>

At samtlige Personer og Selskaber m. v., som har lejet Lejlighed eller Lokaler, bor eller driver Forretning i forannævnte Ejendom, er optagne paa denne Liste, bevidnes.

Aarhus, den *24. Okt* 1921.

Ejers Navn: *Frnt. Clausen - (Firma J.C. Nybo & Co)*
 Ejers Bopæl: *Grønu 10^l*

Ejers eller Viceejers Underskrift.

Mandtalsliste

over

Personer, Selskaber, Foreninger og Institutioner,

der benytter Lokaler

i ovennævnte Ejendom.

I Henhold til Lov af 15. Maj 1875 § 21, jfr. § 22, paahviler det under Strafansvar vedkommende Husejer eller hans Befuldmægtigede at udfylde nærværende Skema.

Beboelsesskemaet. Alle i Ejendommen boende Personer opføres med deres fulde Navne og øvrige i Skemaet forlangte Oplysninger, uanset om de midlertidig er fraværende.

Tillægsskema I. (Se Bagsiden). Paa dette Skema opføres **udenbys eller i Udlandet boende Personer**, der driver Forretning, Haandværk eller anden selvstændig Næringsdrift i Ejendommen.

Tillægsskema II. (Se Bagsiden). Forsaavidt **Ejeren af Ejendommen** har Bopæl udenfor Aarhus, opføres hans Navn, Stilling og Adresse paa dette Skema.

Tillægsskema III. (Se Bagsiden). Herpaa opføres **inden- og udenlandske Selskaber, Foreninger og Institutioner**, der har Kontor eller Forretningslokaler i Ejendommen.

Tillægsskema IV. (Se Bagsiden). Herpaa opføres alle **indenbys boende Personer**, som driver Forretning, Haandværk o. l. i Ejendommen.

Ifald der ikke er tilstrækkelig Plads paa det tilsendte Skema til alle Ejendommens Beboere, vil flere Skemaer kunne faas udleverede ved Henvendelse paa **Skattekontoret, Mejlgade 4, 1ste Sal.** (Aabent fra Kl. 9-2 og fra 4-6).

Aarhus Byraad, i Oktober 1921.

Bemærk Bagsiden!

Optælling.

(Foretages ved Byraadets Foranstaltning).

Mandkøn 2

Kvindekøn 3

Ialt ... 5 Personer.

Beboelseskema. 12

Opførelse i Rækkefølge saaledes: Forhus, Sidehus, Baghus, (Kælder, Stue, 1. Sal o. s. v.)	Samtlige Beboere af begge Køn. Fulde Navn. Ved Børn uden Navne sættes »Drengs eller »Piges. Det almindelig benyttede Fornavn understreges. (Mellem hver Familie maa der helst være en Linies Mellemrum).	Fødselsaar	Fødselsdag	Fødeby. Hvis udenfor Danmark om Vedkommende har Indfødsret.	Stilling i Husstanden (Husfader, Husmoder, Son, Datter, Plejeson, Plejedatter Slægtning, Tyende, Logerende).	Gift, ugift, Enke, Enke-mand, Fraskilt eller Separeret.	Stand eller Livsstilling. Stillingen betegnes saaledes, at det kan ses, om Vedkommende er Principal eller Medhjælper, f. Eks. Snedkermester, Snedkersvend, Lærling o. s. v.	Telefon Nr.	Hvad er af Beboelseligheden samt Antal Værelser. Leds- og Pigeværelser medregnes ikke. Denne Rubrik udfyldes af Ejeren eller Viceværtens personlig.	Arbejdsgiverens Navn og Bopæl. forsaa vidt selvstændig Virksomhed ikke drives.	Forsaa vidt Tilflytning til Aarhus er sket i det sidste Aar, da		Hvis Flytning indenfor Aarhus Bygrænse er sket i det sidste Aar, da		Hvor undervises de paa denne Liste opførte Børn mellem 6 og 14 Aar? Gaar de i en offentlig Skole, maa dennes Navn anføres. Gaar de i Privatskole, anføres Bestyrerens Navn. Hvis Børn over 7 Aar ikke søger Skole, maa Grunden herfor anføres.	Plejebørn. Udfor Plejebørn sættes sjaas i denne Rubrik.
											naar? Dato og Aarstal?	hvorfra? (By, Gade og Hus-Nr.)	Bopælen Oktober Flyttedag 1920 (Gade og Hus-Nr.)	Andre Bopæle siden Oktober Flyttedag 1920 (Gade og Hus-Nr.)		
1 ^{ste} Linje	<u>Nils Brandt Hansen</u> Marie Hansen	1863	9/12	Galtens	Husfader	Gift	Arbejdsmand	2	250	J. L. Jacobsen & Søn						
1 ^{ste} Linje	<u>Eino Christensen</u> Kirsten Hansen	1862	17/3	København	Husfader	Gift	Arbejdsmand	3	400	Arbejdsmand						
2 ^{de} Linje	<u>Anders Walden</u>	1875	28/8	Ligeby	Husfader	Gift	Arbejdsmand	2	125	Arbejdsmand						

Tillægsskema I. Herpaa opføres udenbys eller i Udlandet boende Personer, der driver Forretning, Haandværk eller anden selvstændig Næringsdrift i Ejendommen.

Navn	Stilling	Adresse		
		Kommune	Gade og Nr.	Hvis udenfor Danmark, vedkommende Land

Tillægsskema II. Forsaavidt Ejeren af Ejendommen har Bopæl udenfor Aarhus, opføres hans (hendes) Navn, Stilling og Adresse paa dette Skema.

Navn	Stilling	Adresse		
		Kommune	Gade og Nr.	Hvis udenfor Danmark, vedkommende Land

Tillægsskema III. Herpaa opføres inden- og udenlandske Selskaber, Foreninger og Institutioner, der har Kontor eller Forretningslokaler i Ejendommen.

Selskabets eller Institutionens Navn	Forretnings Branche	Telefon Nr.	Forsaauidt Selskabet er hjemmehørende udenfor Aarhus, opføres her Opholdskommunens Navn. Er Selskabet hjemmehørende i Udlandet, anføres Navnet paa Selskabets hervedende Repræsentant	

Tillægsskema IV. Herpaa opføres alle indenbys boende Personer, som driver Forretning, Haandværk o. l. i Ejendommen.

Firma Navn	Indehaverens Navn	Forretnings Branche	Telefon Nr.	Privat Bopæl

At samtlige Personer og Selskaber m. v., som har lejet Lejlighed eller Lokaler, bor eller driver Forretning i forannævnte Ejendom, er optagne paa denne Liste, bevidnes.

Aarhus, den 23 Oktober 1921.

Ejeren Navn: *Lehmann*

Ejeren Bopæl: *1 Sal. N. 12 Trav*

Ejeren eller Viceværtens Underskrift.

Mandtalsliste

over

Personer, Selskaber, Foreninger og Institutioner,

der benytter Lokaler

i ovennævnte Ejendom.

I Henhold til Lov af 15. Maj 1875 § 21, jfr. § 22, paahviler det under Strafansvar vedkommende Husejer eller hans Befuldmægtigede at udfylde nærværende Skema.

Beboelseskemaet. Alle i Ejendommen boende Personer opføres med deres fulde Navne og øvrige i Skemaet forlangte Oplysninger, uanset om de midlertidig er fraværende.

Tillægsskema I. (Se Bagsiden). Paa dette Skema opføres **udenbys eller i Udlandet boende Personer**, der driver Forretning, Haandværk eller anden selvstændig Næringsdrift i Ejendommen.

Tillægsskema II. (Se Bagsiden). Forsaavidt **Ejeren af Ejendommen** har Bopæl udenfor Aarhus, opføres hans Navn, Stilling og Adresse paa dette Skema.

Tillægsskema III. (Se Bagsiden). Herpaa opføres **inden- og udenlandske Selskaber, Foreninger og Institutioner**, der har Kontor eller Forretningslokaler i Ejendommen.

Tillægsskema IV. (Se Bagsiden). Herpaa opføres alle **indenbys boende Personer**, som driver Forretning, Haandværk o. l. i Ejendommen.

Ifald der ikke er tilstrækkelig Plads paa det tilsendte Skema til alle Ejendommens Beboere, vil flere Skemaer kunne faas udleverede ved Henvendelse paa **Skattekontoret, Mejlgade 4, 1ste Sal.** (Aabent fra Kl. 9—2 og fra 4—6).

Aarhus Byraad, i Oktober 1921.

Bemærk Bagsiden!

Optælling.

(Foretages ved Byraadets Foranstaltning).

Mandkøn 10

Kvindekøn 6

Ialt 16 Personer. ✓

Beboelseskema. 14

Opførelse i Rækkefølge saaledes: Forhus, Sidehus, Baghus, (Kælder, Stue, 1. Sal o. s. v.)	Samtlige Beboere af begge Køn. Fulde Navn. Ved Børn uden Navne sættes »Drengs» eller »Piges». Det almindelig benyttede Fornavn understreges. (Mellem hver Familie maa der helst være en Lines Mellemrum).	Fødselsaar	Fødselsdag	Fødeby. Hvis udenfor Danmark om Vedkommende har Indfødsret.	Stilling i Husholdningen (Husfader, Husmoder, Søn, Datter, Plejesøn, Plejedatter Slægtning, Tyende, Logerende).	Gift, ugift, Enke, Enkemand, Fraskilt eller Separeret.	Stand eller Livsstilling. Stillingen betegnes saaledes, at det kan ses, om Vedkommende er Principal eller Medhjælper, f. Eks. Snedkermester, Snekkersvend, Lærling o. s. v.	Telefon Nr.	Hvad er Beboelsens Løbelighed samt Antal Værelser. Løbs og Pigeværelser medregnes ikke. Denne Rubrik udfyldes af Ejeren eller Viceværtens personlig.		Arbejdsgiverens Navn og Bopæl. forsaa vidt selvstændig Virksomhed ikke drives.	Forsaa vidt Tilflytning til Aarhus er sket i det sidste Aar, da		Hvis Flytning indenfor Aarhus Bygrænse er sket i det sidste Aar, da		Hvor undervises de paa denne Liste opførte Børn mellem 6 og 14 Aar? Gaa de i en offentlig Skole, maa dennes Navn anføres. Gaar de i Privatskole, anføres Bestyrerens Navn. Hvis Børn over 7 Aar ikke søger Skole, maa Grunden hertil anføres.	Plejebørn. Udfor Plejebørn sættes sjas i denne Rubrik.
									Antal Værelser	Årlig Leje Kr.		naar? Dato og Aartal?	hvorfra? (By, Gade og Hus-Nr.)	Bopælen Oktober Flyttedag 1920 (Gade og Hus-Nr.)	Andre Bopæle siden Oktober Flyttedag 1920 (Gade og Hus-Nr.)		
Forhus																	
Stue 1. Sal	Christian Madren.	1849	14/7	Førelse	Hjælpere	Lip.	Restauratør	1219	24	3	1900	Christen Madren Bop. Stein, 1. Sal.					
-	Doris Rosalie Amalie af Holten	1860	15/9	København	Hjælpere	-	-										
-	Tage Nilly Frederik Madren	1911	31/7	København	Plejesøn	ugift	Forst. Hjælper fra Amalienborg									Flansuel	
-	Christian Madren	1859	24/5	Aarhus.	Søn	gift	Arbejdsmand, Reklame									Bankpige, Reklame	
-	Malle Marie, Sømmingsvej Boel	1898	28/9	Næstved	Tyende	ugift	-										
2. Sal	Martens Friis	1858	1/9	Aarhus	Hjælpere	gift	Cigarskaffer										
-	Mary Friis	1864	28/9	Randers	Hjælpere	-	-										
-	Karl Dall	1899	31/2	Gård	Logerende	ugift	Handelsmand										
-	Mage Rich Friis	1895	2/10	Aarhus	Søn	gift	Repræsentant										
3. Sal	Edel Marie Pedersen	1868	27/5	Rambø	Hjælper	Enke	-										
-	Jens Peter Carl Pedersen	1898	13/7	Sæbo	Søn	ugift	Blikkenslager										
-	Kiel August Pedersen	1900	26/3	Borup	Søn	ugift	Sømand										
-	Anne Marie Karsten Mathias Pedersen	1903	6/9	Aarhus	Datter	ugift	-										
-	Karl Edoard Bang	1920	14/11	Aarhus	Søn	-	-										
-	Karl Edoard Bang	1900	29/2	Aarhus	Logerende	-	Tømmer										
4. Sal	Henrik Petersen	1878	18/1	Ystad	Hjælper	gift	Pensjonsist										
-	Anne Marie Petersen	1878	24/9	Wiksa	Hjælper	-	-										

H. P. Jørgensen Vestergade 28 7/8 10 Aalborg Jernbanegade 3 Sølystvej 467
 Sæbøvej, gade 21, 10 København V. Skole og Læge

10
6

Tillægsskema I. Herpaa opføres udenbys eller i Udlandet boende Personer, der driver Forretning, Haandværk eller anden selvstændig Næringsdrift i Ejendommen

Navn	Stilling	Adresse		
		Kommune	Gade og Nr.	Hvis udenfor Danmark, vedkommende Land

Tillægsskema II. Forsaavidt Ejeren af Ejendommen har Bopæl udenfor Aarhus, opføres hans (hendes) Navn, Stilling og Adresse paa dette Skema.

Navn	Stilling	Adresse		
		Kommune	Gade og Nr.	Hvis udenfor Danmark, vedkommende Land

Tillægsskema III. Herpaa opføres inden- og udenlandske Selskaber, Foreninger og Institutioner, der har Kontor eller Forretningslokaler i Ejendommen.

Selskabets eller Institutionens Navn	Forretnings Branche	Telefon Nr.	Forsaavidt Selskabet er hjemmehørende udenfor Aarhus, opføres her Opholdskommunens Navn. Er Selskabet hjemmehørende i Udlandet, anføres Navnet paa Selskabets herværende Repræsentant.

Tillægsskema IV. Herpaa opføres alle indenbys boende Personer, som driver Forretning, Haandværk o. l. i Ejendommen.

Firma Navn	Indehaverens Navn	Forretnings Branche	Telefon Nr.	Privat Bopæl
<i>Restauratør</i>	<i>Christian Madson</i>	<i>Restauratør</i>	<i>1219</i>	<i>Groven 14. 1. Et.</i>

At samtlige Personer og Selskaber m. v., som har lejet Lejlighed eller Lokaler, bor eller driver Forretning i forannævnte Ejendom, er optagne paa denne Liste, bevidnes.

Aarhus, den *21. Oktober* 1921.

Ejers Navn:

C. Madson

Ejers Bopæl:

Groven 14.

Ejers eller Viceværtens Underskrift.

Mandtalsliste

over

Personer, Selskaber, Foreninger og Institutioner,

der benytter Lokaler

i ovennævnte Ejendom.

I Henhold til Lov af 15. Maj 1875 § 21, jfr. § 22, paahviler det under Strafansvar vedkommende Husejer eller hans Befuldmægtigede at udfylde nærværende Skema.

Beboelseskemaet. Alle i Ejendommen boende Personer opføres med deres fulde Navne og øvrige i Skemaet forlangte Oplysninger, uanset om de midlertidig er fraværende.

Tillægsskema I. (Se Bagsiden). Paa dette Skema opføres **udenbys eller i Udlandet boende Personer**, der driver Forretning, Haandværk eller anden selvstændig Næringsdrift i Ejendommen.

Tillægsskema II. (Se Bagsiden). Forsaavidt **Ejeren af Ejendommen** har Bopæl udenfor Aarhus, opføres hans Navn, Stilling og Adresse paa dette Skema.

Tillægsskema III. (Se Bagsiden). Herpaa opføres **inden- og udenlandske Selskaber, Foreninger og Institutioner**, der har Kontor eller Forretningslokaler i Ejendommen.

Tillægsskema IV. (Se Bagsiden). Herpaa opføres alle **indenbys boende Personer**, som driver Forretning, Haandværk o. l. i Ejendommen.

Ifald der ikke er tilstrækkelig Plads paa det tilsendte Skema til alle Ejendommens Beboere, vil flere Skemaer kunne faas udleverede ved Henvendelse paa **Skattekontoret, Mejlgade 4, 1ste Sal.** (Aabent fra Kl. 9-2 og fra 4-6).

Aarhus Byraad, i Oktober 1921.

Bemærk Bagsiden!

Optælling.

(Foretages ved Byraadets Foranstaltning).

Mandkøn 22

Kvindkøn 33

Ialt 55 Personer.



Beboelseskema. 16

Opførelse i Rækkefølge saaledes: Forhus, Sidehus, Baghus, (Kælder, Stue, 1. Sal o. s. v.)	Samtlige Beboere af begge Køn.		Fødselsaar	Fødselsdag	Fødeby. Hvis udenfor Danmark om Vedkommende har Indfødsret.	Stilling i Husstanden (Husfader, Husmoder, Son, Datter, Plejesøn, Plejedatter Slægtning, Tyende, Løgerende).	Gift, ugift, Enke, Enke-mand, Fraskilt eller Separeret.	Stand eller Livsstilling. Stillingen betegnes saaledes, at det kan ses, om Vedkommende er Principal eller Medhjælper, f. Eks. Snedker-mester, Snedker-svend, Lærling o. s. v.	Telefon Nr.	Hvad er af Beboelses-tilføjelsen samt Antal Værelser, Løbs- og Pigeværelser medregnes ikke. Denne Rubrik udfyldes af Ejeren eller Vice-ejeren personlig.	Arbejdsgiverens Navn og Bopæl, forsaa vidt selvstændig Virksomhed ikke drives.	Forsaa vidt Tilflytning til Aarhus er sket i det sidste Aar, da		Hvis Flytning indenfor Aarhus Bygrænse er sket i det sidste Aar, da		Hvor undervises de paa denne Liste opførte Børn mellem 6 og 14 Aar? Gaar de i en offentlig Skole, maa dennes Navn anføres. Gaar de i Privatskole, anføres Betsynsrens Navn. Hvis Børn over 7 Aar ikke senger Skole, maa Grunden hertil anføres.	Plejebørn. Udfor Plejebørn sættes »Ja« i denne Rubrik.
	naar? Dato og Aarstal?	hvorfra? (By, Gade og Hus-Nr.)										Bopælen Oktober Flyttedag 1920 (Gade og Hus-Nr.)	Andre Bopæle siden Oktober Flyttedag 1920 (Gade og Hus-Nr.)				
Bulikekin	Olto V. Nielsen	1884	6/1	Nalsrode	Husfader	gift	Lagerforvalter	476	3	650	Martin Hansen &						
	Konnie V. -	1884	30/12	Narhø	Husmoder												
	Tage Willer -	1913	23/3	-	Søn												
	A. Christian Andersen	1862	2/2	Glerborg	Løgn	gift	Arbejdsmand				Haven Arbeid						
Bulikekin	Anne Marie Johansen	1891	1/11	Mulund Huk.	Datter	ugift	Hjemsstyrelse		2	400							
	Mette Kirstine Johansen	1863	4/6	Sølbjerg	Husmoder	Enke											
1. Sal	Solve Hvidvine Sørensen	1854	3/4	Gjvindtor	Husmoder	huse			4	500							
	Ellise Sørensen	1889	10/12	Århus	Datter	ugift	Bogholderesse				De forenede Skjærve.						
	Marie Marie Sørensen	1845	10/6	Viby	Hjemsstyrelse												
	Konnie Sofie Henniksen	1887	5/10	Sønder Komar	Husfader	gift	Fredningsråd				Jensen						
	Charlotte Augusta Henniksen	1890	2/4	Wattskov Ejendomme	Husmoder	gift											
	Konrad Friis	1913	9/11	Bornerup Ejendomme	Søn	ugift											
	Ernst Johannes Henniksen	1930	20/12	Århus	Datter												
	Harvald Nielsen	1899	2/5	Brøns	Søgnede		Journalist.					Demokretis					
1. Sal	Hans Peter Frederiksen	1888	14/4	Bovense	Husfader	gift	Chauffør	143	3	425	De forenede Skjærve						
	Karen Hvidvine Frederiksen	1892	29/3	Maase	Husmoder	gift											
	Agnes Dorteke Frederiksen	1914	1/2	Århus	Datter	ugift										Paratlygte	
	Christian Waldemar Ellinggaard Frederiksen	1920	1/5	"	Søn												
	Hans Jørgen Ellinggaard Frederiksen	1921	4/9	"	"												
2. Sal	Severin Andersen	1858	6/8	Højbjerg	Enke				4	570							
	Marja Jacobine Nielsen	1880	7/5	Thyboe	ugift		Medic				J. W. Jensen						
2. Sal	Viggo Holten Sørensen	1890	22/8	Århus	Husfader	gift	Tjener.		4	510	Hotel "Regina"						
	Inger Holten Sørensen	1894	24/9	"	Husmoder												
	Gutke Holten Sørensen	1918	3/7	"	Datter												
	Harald Kristian Henniksen	1893	13/10	Vandby	Husfader	gift	Arbejdsmand				Fisker						
	Andreas Kamrine Henniksen	1899	25/7	Bramming	Husmoder												
	Ernst Sørensen	1921	17/8	Århus	Datter												
3. Sal	Frands David Christen Davidsen	1866	24/12	Århus	Husfader	gift	Skredder		4	480	Jens Kjeldsen						
	Anna Christine Davidsen	1869	16/9	Skjerve	Husmoder												
	Nickers Kristoffer Lauritzen	1889	11/2	Thule Søgn	Løgnede	ugift	Terrasserørarbejder				Jysk Gids & Lønsarbeid					Rådhusgade 16	
3. Sal	Jens Rasmussen	1876	11/5	Dyret	Husfader	gift	Afholderarbeid	417	4	470							
	Anne Marie Dorteke Rasmussen	1874	4/10	Skæde	Husmoder												
	Gudde Justine Thorsen Rasmussen	1906	7/11	Århus	Datter												
	Milly Klara Thorsen Rasmussen	1905	2/3	"	"												
	Kaj Niels Thorsen Rasmussen	1908	6/9	"	Søn												
	Milla Marie Thorsen Rasmussen	1911	10/6	"	Datter												
Helmine Andersen	1900	27/8	"	Tyende							Jens Rasmussen						

Tillægsskema I. Herpaa opføres udenbys eller i Udlandet boende Personer, der driver Forretning, Haandværk eller anden selvstændig Næringsdrift i Ejendommen.

Navn	Stilling	Adresse		
		Kommune	Gade og Nr.	Hvis udenfor Danmark, vedkommende Land

Tillægsskema II. Forsaavidt Ejeren af Ejendommen har Bopæl udenfor Aarhus, opføres hans (hendes) Navn, Stilling og Adresse paa dette Skema.

Navn	Stilling	Adresse		
		Kommune	Gade og Nr.	Hvis udenfor Danmark, vedkommende Land

Tillægsskema III. Herpaa opføres inden- og udenlandske Selskaber, Foreninger og Institutioner, der har Kontor eller Forretningslokaler i Ejendommen.

Selskabets eller Institutionens Navn	Forretnings Branche	Telefon Nr.	Forsaavidt Selskabet er hjemmehørende udenfor Aarhus, opføres her Opholdskommunens Navn.
			Er Selskabet hjemmehørende i Udlandet, anføres Navnet paa Selskabets herværende Repræsentant.

Tillægsskema IV. Herpaa opføres alle indenbys boende Personer, som driver Forretning, Haandværk o. l. i Ejendommen.

Firma Navn	Indehaverens Navn	Forretnings Branche	Telefon Nr.	Privat Bopæl

At samtlige Personer og Selskaber m. v., som har lejet Lejlighed eller Lokaler, bor eller driver Forretning i forannævnte Ejendom, er optagne paa denne Liste, bevidnes.

Aarhus, den 24/10 1921.

Ejers Navn:

A. Forenede Nyvæb

Ejers Bopæl:

Suldsmedgade 9.

J. P. Frederiksen

Ejers eller Viceejers Underskrift.

eringsdrift i Ejendommen.

Afhentes den

LøbeNr.: 384 B.

ivis udenfor Danmark,
vedkommende Land

Gade: Graven

Husnummer: 16.

ette Skema.

Mandtalsliste

over

Personer, Selskaber, Foreninger og Institutioner,

der benytter Lokaler

i ovennævnte Ejendom.

er i Ejendommen.

ehørende udenfor Aarhus,
kommunens Navn.
i Udlandet, anføres Navnet
rende Repræsentant.

I Henhold til Lov af 15. Maj 1875 § 21, jfr. § 22, paahviler det under Strafansvar vedkommende Husejer eller hans Befuldmægtigede at udfylde nærværende Skema.

Beboelsesskemaet. Alle i Ejendommen boende Personer opføres med deres fulde Navne og øvrige i Skemaet forlangte Oplysninger, uanset om de midlertidig er fraværende.

Tillægsskema I. (Se Bagsiden). Paa dette Skema opføres **udenbys eller i Udlandet boende Personer**, der driver Forretning, Haandværk eller anden selvstændig Næringsdrift i Ejendommen.

Tillægsskema II. (Se Bagsiden). Forsaavidt **Ejeren af Ejendommen** har Bopæl udenfor Aarhus, opføres hans Navn, Stilling og Adresse paa dette Skema.

Tillægsskema III. (Se Bagsiden). Herpaa opføres **inden- og udenlandske Selskaber, Foreninger og Institutioner**, der har Kontor eller Forretningslokaler i Ejendommen.

Tillægsskema IV. (Se Bagsiden). Herpaa opføres alle **indenbys boende Personer**, som driver Forretning, Haandværk o. l. i Ejendommen.

Ifald der ikke er tilstrækkelig Plads paa det tilsendte Skema til alle Ejendommens Beboere, vil flere Skemaer kunne faas udleverede ved Henvendelse paa **Skattekontoret, Mejlgade 4, 1ste Sal.** (Aabent fra Kl. 9-2 og fra 4-6).

Privat Bopæl

ning

Aarhus Byraad, i Oktober 1921.

Bemærk Bagsiden!

Optælling.
 (Foretages ved Byraadets Foranstaltning).
 Mandkøn
 Kvindkøn
 Ialt Personer.

Beboelseskema. 16

Opførelse i Rækkefølge saaledes: Forhus, Sidehus, Baghus, (Kælder, Stue, 1. Sal o. s. v.)	Samtlige Beboere af begge Kon.		Fød. sels- aar	Fød. sels- dag	Fødeby. Hvis udenfor Danmark om Vedkommende har Indfødsret.	Stilling i Hus- standen (Husfader, Hus- moder, Son, Datter, Plejeson, Plejedatter Slægt- ning, Tyende, Logerende).	Gift, ugift, Enke, Enke- mand, Fraskilt eller Separeret.	Stand eller Livsstilling. Stillingen betegnes saaledes, at det kan ses, om Ved- kommende er Principal eller Medhjælper, f. Eks. Snedker- mester, Snedkersvend, Lærling o. s. v.	Telefon Nr.	Husnr. af Beboelses- lejligheden samt Antal Værelser. Loft- og Pipeværelser medregnes ikke. Denne Rubrik udfyldes af Ejeren eller Vice- ejeren personlig.	Arbejdsgiverens Navn og Bopæl, forsaavidt selvstændig Virksomhed ikke drives.	Forsaauidt Tilflytning til Aarhus er sket i det sidste Aar, da		Hvis Flytning indenfor Aarhus Bygrænse er sket i det sidste Aar, da		Hver undersøger de på denne Liste opførte Børn mellem 6 og 14 Aar? Gaar de i en offentlig Skole, mas dennes Navn anføres. Gaar de i Privatskole, an- føres Bestyrerens Navn. Hvis Børn over 7 Aar ikke søger Skole, mas Grunden hertil anføres.	Plejebørn. Udfor Plejebørn sættes »ja» i denne Rubrik.
	naar? Dato og Aarstal?	hvorfra? (By, Gade og Hus-Nr.)										Bopælen Oktober Flyttedag 1920 (Gade og Hus-Nr.)	Andre Bopæle siden Oktober Flyttedag 1920 (Gade og Hus-Nr.)				
Sideby 2.	Anders Johannes Andersen	1898 6-6	Jammulstrup	Husfader	Gift	Hjiniarbejder	2	180	Ullsøe, Hjiniel, Godthard								
	Anna Kristine Andersen	1897 23-3	Skovup	Husmoder	Gift												
Sideby 1. Sal	Christoffer Pedersen	1875 1-3	Horsens	Husfader	Gift	Maskearbejder	3	275	Søbygård								
	Agnes Lamilla Pedersen	1884 19-1	Tolne	Husmoder													
	Hellmuth Christoffer Pedersen	1906 11-7	Fulhamn	Søn		Hakledning				Høll Royal							
	Melba Amelia	1908 8-4	Fulhamn	Datter												Paradisvej	
	Ebba Rajnhild	1911 12-11	Nyby													St.	
	Edelh Emma Marie	1913 26-10	Sarhuus													St.	
	Lilly Evelyn	1917 18-10	Sarhuus														
	Luff Gyvend	1918 29-12	Sarhuus	Søn													
	Kalla Sami	1920 16-9	Sarhuus	Datter													
Sideby 2. Sal	Mis Laurits Nielsen	1880 22-4	Kjøbenhavn	Husfader	Gift	Restauratør	3	325	Arbejdslov.								
	Elna Nielsen	1885 25-0	Aarhus	Husmoder													
	Erik Nielsen Larsen	1864 7-4	Mirup	Husfader	Gift	Lagerarbejder				Jydsk Centraltrykkeri							
	Petra Kathinka Emma Larsen	1879 19-1	Kjøbenhavn	Husmoder													
Sideby 3. Sal	Johan Anders Jensen	1871 16-11	Skovup	Husfader	Gift	Maske	3	315	Mirup, Godthard								
	Ann Kathrine Jensen	1877 29-6	Lille	Husmoder													
	Edith Jensen	1913 16-7	Sarhuus	Datter												Paradisvej	

22
/ 33

Tillægsskema I. Herpaa opføres udenbys eller i Udlandet boende Personer, der driver Forretning, Haandværk eller anden selvstændig Næringsdrift i Ejendommen.

Navn	Stilling	Adresse		
		Kommune	Gade og Nr.	Hvis udenfor Danmark, vedkommende Land

Tillægsskema II. Forsaavidt Ejeren af Ejendommen har Bopæl udenfor Aarhus, opføres hans (hendes) Navn, Stilling og Adresse paa dette Skema.

Navn	Stilling	Adresse		
		Kommune	Gade og Nr.	Hvis udenfor Danmark, vedkommende Land

Tillægsskema III. Herpaa opføres inden- og udenlandske Selskaber, Foreninger og Institutioner, der har Kontor eller Forretningslokaler i Ejendommen.

Selskabets eller Institutionens Navn	Forretnings Branche	Telefon Nr.	Forsaavidt Selskabet er hjemmehørende udenfor Aarhus, opføres her Opholdskommunens Navn. Er Selskabet hjemmehørende i Udlandet, anføres Navnet paa Selskabets henværende Repræsentant.

Tillægsskema IV. Herpaa opføres alle indenbys boende Personer, som driver Forretning, Haandværk o. l. i Ejendommen.

Firma Navn	Indehaverens Navn	Forretnings Branche	Telefon Nr.	Privat Bopæl
	J. Christensen	Farsmet. Løjt Bald	4989	Bredstuegade 16
	M. Nansen	40mand Løjt Bald		Dyngestræde 8.

At samtlige Personer og Selskaber m. v., som har lejet Lejlighed eller Lokaler, bor eller driver Forretning i forannævnte Ejendom, er optagne paa denne Liste, bevidnes.

Aarhus, den 24/10 1921.

Ejerens Navn:

De forenede Møbler

Ejerens Bopæl:

Guldsmedgade 9.

M. P. Frederiksen

Ejers eller Viceærtens Underskrift.

Mandtalsliste

over

Personer, Selskaber, Foreninger og Institutioner,

der benytter Lokaler

i ovennævnte Ejendom.

I Henhold til Lov af 15. Maj 1875 § 21, jfr. § 22, paahviler det under Strafansvar vedkommende Husejer eller hans Befuldmægtigede at udfylde nærværende Skema.

Beboelsesskemaet. Alle i Ejendommen boende Personer opføres med deres fulde Navne og øvrige i Skemaet forlangte Oplysninger, uanset om de midlertidig er fraværende.

Tillægsskema I. (Se Bagsiden). Paa dette Skema opføres **udenbys eller i Udlandet boende Personer**, der driver Forretning, Haandværk eller anden selvstændig Næringsdrift i Ejendommen.

Tillægsskema II. (Se Bagsiden). Forsaavidt **Ejeren af Ejendommen** har Bopæl udenfor Aarhus, opføres hans Navn, Stilling og Adresse paa dette Skema.

Tillægsskema III. (Se Bagsiden). Herpaa opføres **inden- og udenlandske Selskaber, Foreninger og Institutioner**, der har Kontor eller Forretningslokaler i Ejendommen.

Tillægsskema IV. (Se Bagsiden). Herpaa opføres alle **indenbys boende Personer**, som driver Forretning, Haandværk o. l. i Ejendommen.

Ifald der ikke er tilstrækkelig Plads paa det tilsendte Skema til alle Ejendommens Beboere, vil flere Skemaer kunne faas udleverede ved Henvendelse paa **Skattekontoret, Mejlgade 4, 1ste Sal.** (Aabent fra Kl. 9-2 og fra 4-6).

Aarhus Byraad, i Oktober 1921.

Bemærk Bagsiden!

Optælling.

(Foretages ved Byraadets Foranstaltning).

Mandkøn 15

Kvindkøn 11

Ialt 26 Personer. ✓

Beboelseskema.

18/20

Opføres i Rækkefølge saaledes: Forhus, Sidehus, Baghus, (Kælder, Stue, l. Sal o. s. v.)	Samtlige Beboere af begge Køn.		Fødeby.	Stilling i Husstanden	Gift, ugift, Enke, Enke-mand, Fraskilt eller Separeret.	Stand eller Livsstilling.	Telefon Nr.	Hvad er Beboelses- løjligheden samt Antal Værelser. Løse og Pigeværelser medregnes ikke. Denne Rubrik udfyldes af Ejeren eller Vice- ejeren personlig.	Forsaauidt Tilflytning til Aarhus er sket i det sidste Aar, da		Hvis Flytning indenfor Aarhus Bygrænse er sket i det sidste Aar, da		Hvor undervist de paa denne Liste opførte Børn mellem 6 og 14 Aar? Gaa de i en offentlig Skole, maas dennes Navn anføres. Gaa de i Privatskole, anføres Bestyrerens Navn. Hvis Børn over 7 Aar ikke søger Skole, maas Grunden hertil anføres.	Plejebørn. Udfor Plejebørn sættes navn i denne Rubrik.
	Fulde Navn.								Fødselsaar	Fødselsdag	Hvis udenfor Danmark om Vedkommende har Indfødsret.	Arbejdsgiverens Navn og Bopæl, forsaauidt selvstændig Virksomhed ikke drives.		
St.	Christian Johansen		1882	9/9	Nollunge	Husfader gift	1897	3	600			Asholtsgade 11 ✓		
	Anna Johansen		1882	20/6	Karby	Husmoder gift							Fjergaards B. Skole	
	Esther Johansen		1908	13/1	Viborg	Datter								
	Dagmar Johansen		1908	13/1	"	Datter								
	Niels Christian Wittung Johansen		1912	26/1	"	Søn							Ny Høstvej 23 Skole	
Søren	Rudolf Vilhelm Nielsen		1867	4/4	Aarhus	Husfader gift		3	400	Arbejdslos fra 22/12 1920		Jerven 18-20		
"	Jda. Hanna Nielsen		1872	7/9	Faxe	Husmoder gift						Jerven 18-20		
"	Karl Anders Vilhelm Nielsen		1898	9/3	Aarhus	Søn ung				Arbejdslos	19/5 1921 Højrengade 74 Tjåbenhavn		Brugs skolen Dal den mangsøde	
"	Richard Emil Vilhelmson Nielsen		1909	29/5	Aarhus	Søn								
H.	Lury Thomsen		1877	29/1	Aarhus	Husfader gift				Arbejdslos		Thuringgade 30a Skansen 3.		
	Edith Emmy Thomsen		1901	9/5	Aarhus	Husmoder gift								
	Henny Thomsen		1921	21/4	Aarhus	Datter								
Boqvist	Magnus Pedersen		1889	4/1	Lakse	Husfader gift	2008	3	400			Jerven 18-20		
	Margrethe Pedersen		1889	20/8	Skarving	Husmoder gift								
	Esther Pedersen		1930	11/4	Lakse	Datter								
Boqvist	Mikkel Nielsen Larsen		1866	8/9	Ladning	Husfader gift			800					
	Hedvig Larsen		1878	23/9	Lepjig	Husmoder do								
	Oskriid Nielsine Larsen		1906	31/8	Aarhus	Datter gift								
	Hedvig Viola Larsen		1908	20/7	do	Datter do								
	Karl Ernst Larsen		1911	8/3	Trøe	Søn do								
	Hans Terkildsen		1901	2/9	Ribe	Logerude gift				Manager				
	Magnus H. B. Brech		1898	5/7	Qlby	do do				Telefonarbejder				
Karl Oscar	Nielsen		1901	18/9	Aalborg	do do				Porlægger				
	Mads Madsen		1896	25/3	Flakkebjerg	do do				Telefonarbejder				
	Anders Peder Andersen		1862	13/5	Lerslev	do do				Maskinarbejder				
	Josef Otto Rasmussen		1870	27/2	Aarhus	do do				Arbejdsmand				

15/21

Boqvist
Frederiksballe
Boqvist
Haldemangsgade

Comiténine, Kv. 16. 57
Lykke Telefon
H. C. Lorensen gravem
Fyrtårn Telefon
Jonas Nielsen Frederiksgade
A/S Otto Niemand

Tillægsskema I. Herpaa opføres udenbys eller i Udlandet boende Personer, der driver Forretning, Haandværk eller anden selvstændig Næringsdrift i Ejendommen.

Navn	Stilling	Adresse		
		Kommune	Gade og Nr.	Hvis udenfor Danmark, vedkommende Land

Tillægsskema II. Forsaavidt Ejeren af Ejendommen har Bopæl udenfor Aarhus, opføres hans (hendes) Navn, Stilling og Adresse paa dette Skema.

Navn	Stilling	Adresse		
		Kommune	Gade og Nr.	Hvis udenfor Danmark, vedkommende Land
<i>L. Jensen</i>	<i>Arbejdsleder</i>	<i>Norås Tranbjerg</i>	<i>Skovs Plakke</i>	<i>København</i>

Tillægsskema III. Herpaa opføres inden- og udenlandske Selskaber, Foreninger og Institutioner, der har Kontor eller Forretningslokaler i Ejendommen.

Selskabets eller Institutionens Navn	Forretnings Branche	Telefon Nr.	Forsaauidt Selskabet er hjemmehørende udenfor Aarhus, opføres her Opholdskommunens Navn.
			Er Selskabet hjemmehørende i Udlandet, anføres Navnet paa Selskabets herværende Repræsentant

Tillægsskema IV. Herpaa opføres alle indenbys boende Personer, som driver Forretning, Haandværk o. l. i Ejendommen.

Firma Navn	Indehaverens Navn	Forretnings Branche	Telefon Nr.	Privat Bopæl
<i>Charles Hansen</i>	<i>Charles Hansen</i>	<i>Cyklar</i>	<i>2174</i>	<i>Morsøvej</i>

At samtlige Personer og Selskaber m. v., som har lejet Lejlighed eller Lokaler, bor eller driver Forretning i forannævnte Ejendom, er optagne paa denne Liste, bevidnes.

Aarhus, den *24/10* 1921.

Ejerenes Navn:

L. Jensen

Ejerenes Bopæl:

Skovs

Ejerenes eller Vice-ejerenes Underskrift.

L. Jensen

Mandtalsliste

over

Personer, Selskaber, Foreninger og Institutioner,

der benytter Lokaler

i ovennævnte Ejendom.

I Henhold til Lov af 15. Maj 1875 § 21, jfr. § 22, paahviler det under Strafansvar vedkommende Husejer eller hans Befuldmægtigede at udfylde nærværende Skema.

Beboelsesskemaet. Alle i Ejendommen boende Personer opføres med deres fulde Navne og øvrige i Skemaet forlangte Oplysninger, uanset om de midlertidig er fraværende.

Tillægsskema I. (Se Bagsiden). Paa dette Skema opføres **udenbys eller i Udlandet boende Personer**, der driver Forretning, Haandværk eller anden selvstændig Næringsdrift i Ejendommen.

Tillægsskema II. (Se Bagsiden). Forsaavidt **Ejeren af Ejendommen** har Bopæl udenfor Aarhus, opføres hans Navn, Stilling og Adresse paa dette Skema.

Tillægsskema III. (Se Bagsiden). Herpaa opføres **inden- og udenlandske Selskaber, Foreninger og Institutioner**, der har Kontor eller Forretningslokaler i Ejendommen.

Tillægsskema IV. (Se Bagsiden). Herpaa opføres alle **indenbys boende Personer**, som driver Forretning, Haandværk o. l. i Ejendommen.

Ifald der ikke er tilstrækkelig Plads paa det tilsendte Skema til alle Ejendommens Beboere, vil flere Skemaer kunne faas udleverede ved Henvendelse paa **Skattekontoret, Mejlgade 4, 1ste Sal.** (Aabent fra Kl. 9-2 og fra 4-6).

Aarhus Byraad, i Oktober 1921.

Bemærk Bagsiden!

Optælling.

(Foretages ved Byraadets Foranstaltning).

Mandkøn 1

Kvindkøn 3

Ialt 4 Personer. ✓

Beboelseskema. 21.

Opføres i Rækkefølge saaledes: Forhus, Sidehus, Baghus, (Kælder, Stue, 1. Sal o. s. v.)	Samtlige Beboere af begge Kon.		Fødselsaar	Fødselsdag	Fødeby. Hvis udenfor Danmark om Vedkommende har Indfødsret.	Stilling i Husstanden (Husfader, Husmoder, Son, Datter, Plejesøn, Plejedatter Slægtning, Tyende, Løgerende).	Gift, ugift, Enke, Enke-mand, Fraskilt eller Separeret.	Stand eller Livsstilling. Stillingen betegnes saaledes, at det kan ses, om Vedkommende er Principal eller Medhjælper, f. Eks. Snedkermester, Snedkersvend, Lærling o. s. v.	Telefon Nr.	Bopæle af Beboelseslejligheden samt Antal Værelser. Loft- og Pigeværelser medregnes ikke. Denne Rubrik udfyldes af Ejeren eller Viceværtet personlig.	Arbejdsgiverens Navn og Bopæl, forsaavidt selvstændig Virksomhed ikke drives.	Forsaavidt Tilflytning til Aarhus er sket i det sidste Aar, da		Hvis Flytning indenfor Aarhus Bygrænse er sket i det sidste Aar, da		Hvor undervises de paa denne Liste opførte Børn mellem 6 og 14 Aar? Gaar de i en offentlig Skole, maa dennes Navn anføres. Gaar de i Privatskole, anføres Bestyrersens Navn. Hvis Børn over 7 Aar ikke søger Skole, maa Grunden hertil anføres.	Plejebørn. Udfør Plejebørn sættes op i denne Rubrik.
	naar? Dato og Aarstal?	hvorfra? (By, Gade og Hus-Nr.)										Bopælen Oktober Flyttedag 1920 (Gade og Hus-Nr.)	Andre Bopæle siden Oktober Flyttedag 1920 (Gade og Hus-Nr.)				

John	Arthur Christensen	1888	25/10	Horsens	Husfader	Gift	Papirhandler	372	5	450					
	Anne Marie do	1866	19/6	Horsens	Husmoder	"									
	Johanne Lauritzen do	1898	23/9	do	Datter	Ugift	Kontorist								
	Lilie do	1904	28/4	do	do	"									

Damke Statobau

1/3

Tillægsskema I. Herpaa opføres udenbys eller i Udlandet boende Personer, der driver Forretning, Haandværk eller anden selvstændig Næringsdrift i Ejendommen.

Navn	Stilling	Adresse		
		Kommune	Gade og Nr.	Hvis udenfor Danmark, vedkommende Land

Tillægsskema II. Forsaavidt Ejeren af Ejendommen har Bopæl udenfor Aarhus, opføres hans (hendes) Navn, Stilling og Adresse paa dette Skema.

Navn	Stilling	Adresse		
		Kommune	Gade og Nr.	Hvis udenfor Danmark, vedkommende Land

Tillægsskema III. Herpaa opføres inden- og udenlandske Selskaber, Foreninger og Institutioner, der har Kontor eller Forretningslokaler i Ejendommen.

Selskabets eller Institutionens Navn	Forretnings Branche	Telefon Nr.	Forsaauidt Selskabet er hjemmehørende udenfor Aarhus, opføres her Opholdskommunens Navn. Er Selskabet hjemmehørende i Udlandet, anføres Navnet paa Selskabets herværende Repræsentant.

Tillægsskema IV. Herpaa opføres alle indenbys boende Personer, som driver Forretning, Haandværk o. l. i Ejendommen.

Firma Navn	Indehaverens Navn	Forretnings Branche	Telefon Nr.	Privat Bopæl
<i>Arthur Svindsted</i>	<i>Arthur Svindsted</i>	<i>Papirforretning</i>	<i>392</i>	

At samtlige Personer og Selskaber m. v., som har lejet Lejlighed eller Lokaler, bor eller driver Forretning i forannævnte Ejendom, er optagne paa denne Liste, bevidnes.

Aarhus, den *24^{te} Oktbr* 1921.

Ejers Navn:

Arthur Svindsted

Ejers Bopæl:

Arthur Svindsted

Ejers eller Afskriftens Underskrift.

Mandtalsliste

over

Personer, Selskaber, Foreninger og Institutioner,

der benytter Lokaler

i ovennævnte Ejendom.

I Henhold til Lov af 15. Maj 1875 § 21, jfr. § 22, paahviler det under Strafansvar vedkommende Husejer eller hans Befuldmægtigede at udfylde nærværende Skema.

Beboelsesskemaet. Alle i Ejendommen boende Personer opføres med deres fulde Navne og øvrige i Skemaet forlangte Oplysninger, uanset om de midlertidig er fraværende.

Tillægsskema I. (Se Bagsiden). Paa dette Skema opføres **udenbys eller i Udlandet boende Personer**, der driver Forretning, Haandværk eller anden selvstændig Næringsdrift i Ejendommen.

Tillægsskema II. (Se Bagsiden). Forsaavidt **Ejeren af Ejendommen** har Bopæl udenfor Aarhus, opføres hans Navn, Stilling og Adresse paa dette Skema.

Tillægsskema III. (Se Bagsiden). Herpaa opføres **inden- og udenlandske Selskaber, Foreninger og Institutioner**, der har Kontor eller Forretningslokaler i Ejendommen.

Tillægsskema IV. (Se Bagsiden). Herpaa opføres alle **indenbys boende Personer**, som driver Forretning, Haandværk o. l. i Ejendommen.

Ifald der ikke er tilstrækkelig Plads paa det tilsendte Skema til alle Ejendommens Beboere, vil flere Skemaer kunne faas udleverede ved Henvendelse paa **Skattekontoret, Mejlgade 4, 1ste Sal.** (Aabent fra Kl. 9-2 og fra 4-6).

Aarhus Byraad, i Oktober 1921.

Bemærk Bagsiden!

Optælling.

(Foretages ved Byraadets Foranstaltning).

Mandkøn 2

Kvindekøn 1

Ialt 3 Personer.

Tillægsskema I. Herpaa opføres udenbys eller i Udlandet boende Personer, der driver Forretning, Haandværk eller anden selvstændig Næringsdrift i Ejendommen.

Navn	Stilling	Adresse		
		Kommune	Gade og Nr.	Hvis udenfor Danmark, vedkommende Land

Tillægsskema II. Forsaauidt Ejeren af Ejendommen har Bopæl udenfor Aarhus, opføres hans (hendes) Navn, Stilling og Adresse paa dette Skema.

Navn	Stilling	Adresse		
		Kommune	Gade og Nr.	Hvis udenfor Danmark, vedkommende Land

Tillægsskema III. Herpaa opføres inden- og udenlandske Selskaber, Foreninger og Institutioner, der har Kontor eller Forretningslokaler i Ejendommen.

Selskabets eller Institutionens Navn	Forretnings Branche	Telefon Nr.	Forsaauidt Selskabet er hjemmehørende udenfor Aarhus, opføres her Opholdskommunens Navn. Er Selskabet hjemmehørende i Udlandet, anføres Navnet paa Selskabets herværende Repræsentant.

Tillægsskema IV. Herpaa opføres alle indenbys boende Personer, som driver Forretning, Haandværk o. l. i Ejendommen.

Firma Navn	Indehaverens Navn	Forretnings Branche	Telefon Nr.	Privat Bopæl
<i>J. B. Lorenzen & Co.</i>	<i>E. A. Nielsen</i>	<i>Vand og Vajmester</i>	<i>573</i>	<i>Graven 24-1</i>
<i>F. Olesen</i>	<i>F. Olesen</i>	<i>Skarvarerfabrik</i>	<i>387</i>	<i>Klosterpark 9^{te}</i>
<i>Chorklein</i>	<i>Chorklein</i>	<i>Byglinderi</i>	<i>5291</i>	<i>Indvandsvej 38</i>

At samtlige Personer og Selskaber m. v., som har lejet Lejlighed eller Lokaler, bor eller driver Forretning i forannævnte Ejendom, er optagne paa denne Liste, bevidnes.

Aarhus, den *23 Oktober* 1921.

Ejers Navn: *E. A. Nielsen*

Ejers Bopæl: *Graven 24-1 Sal*

E. A. Nielsen
Ejers eller Viceejers Underskrift.

Mandtalsliste

over

Personer, Selskaber, Foreninger og Institutioner,

der benytter Lokaler

i ovennævnte Ejendom.

I Henhold til Lov af 15. Maj 1875 § 21, jfr. § 22, paahviler det under Strafansvar vedkommende Husejer eller hans Befuldmægtigede at udfylde nærværende Skema.

Beboelseskemaet. Alle i Ejendommen boende Personer opføres med deres fulde Navne og øvrige i Skemaet forlangte Oplysninger, uanset om de midlertidig er fraværende.

Tillægsskema I. (Se Bagsiden). Paa dette Skema opføres **udenbys eller i Udlandet boende Personer**, der driver Forretning, Haandværk eller anden selvstændig Næringsdrift i Ejendommen.

Tillægsskema II. (Se Bagsiden). Forsaavidt **Ejeren af Ejendommen** har Bopæl udenfor Aarhus, opføres hans Navn, Stilling og Adresse paa dette Skema.

Tillægsskema III. (Se Bagsiden). Herpaa opføres **inden- og udenlandske Selskaber, Foreninger og Institutioner**, der har Kontor eller Forretningslokaler i Ejendommen.

Tillægsskema IV. (Se Bagsiden). Herpaa opføres alle **indenbys boende Personer**, som driver Forretning, Haandværk o. l. i Ejendommen.

Ifald der ikke er tilstrækkelig Plads paa det tilsendte Skema til alle Ejendommens Beboere, vil flere Skemaer kunne faas udleverede ved Henvendelse paa **Skattekontoret, Mejlgade 4, 1ste Sal.** (Aabent fra Kl. 9-2 og fra 4-6).

Aarhus Byraad, i Oktober 1921.

Bemærk Bagsiden!

Optælling.

(Foretages ved Byraadets Foranstaltning).

Mandkøn /

Kvindkøn /

Ialt 2 Personer.

Tillægsskema I. Herpaa opføres udenbys eller i Udlandet boende Personer, der driver Forretning, Haandværk eller anden selvstændig Næringsdrift i Ejendommen.

Navn	Stilling	Adresse		
		Kommune	Gade og Nr.	Hvis udenfor Danmark, vedkommende Land

Tillægsskema II. Forsaavidt Ejeren af Ejendommen har Bopæl udenfor Aarhus, opføres hans (hendes) Navn, Stilling og Adresse paa dette Skema.

Navn	Stilling	Adresse		
		Kommune	Gade og Nr.	Hvis udenfor Danmark, vedkommende Land

Tillægsskema III. Herpaa opføres inden- og udenlandske Selskaber, Foreninger og Institutioner, der har Kontor eller Forretningslokaler i Ejendommen.

Selskabets eller Institutionens Navn	Forretnings Branche	Telefon Nr.	Forsaauidt Selskabet er hjemmehørende udenfor Aarhus, opføres her Opholdskommunens Navn. Er Selskabet hjemmehørende i Udlandet, anføres Navnet paa Selskabets herværende Repræsentant.

Tillægsskema IV. Herpaa opføres alle indenbys boende Personer, som driver Forretning, Haandværk o. l. i Ejendommen.

Firma Navn	Indehaverens Navn	Forretnings Branche	Telefon Nr.	Privat Bopæl

At samtlige Personer og Selskaber m. v., som har lejet Lejlighed eller Lokaler, bor eller driver Forretning i forannævnte Ejendom, er optagne paa denne Liste, bevidnes.

Aarhus, den 24. Oktober 1921.

Ejers Navn:

Peter Berglund

Ejers Bopæl:

Strøme 26

Peter Berglund
Ejers eller Viceejers Underskrift.

Mandtalsliste

over

Personer, Selskaber, Foreninger og Institutioner,

der benytter Lokaler

i ovennævnte Ejendom.

I Henhold til Lov af 15. Maj 1875 § 21, jfr. § 22, paahviler det under Strafansvar vedkommende Husejer eller hans Befuldmægtigede at udfylde nærværende Skema.

Beboelsesskemaet. Alle i Ejendommen boende Personer opføres med deres fulde Navne og øvrige i Skemaet forlangte Oplysninger, uanset om de midlertidig er fraværende.

Tillægsskema I. (Se Bagsiden). Paa dette Skema opføres **udenbys eller i Udlandet boende Personer**, der driver Forretning, Haandværk eller anden selvstændig Næringsdrift i Ejendommen.

Tillægsskema II. (Se Bagsiden). Forsaavidt **Ejeren af Ejendommen** har Bopæl udenfor Aarhus, opføres hans Navn, Stilling og Adresse paa dette Skema.

Tillægsskema III. (Se Bagsiden). Herpaa opføres **inden- og udenlandske Selskaber, Foreninger og Institutioner**, der har Kontor eller Forretningslokaler i Ejendommen.

Tillægsskema IV. (Se Bagsiden). Herpaa opføres alle **indenbys boende Personer**, som driver Forretning, Haandværk o. l. i Ejendommen.

Ifald der ikke er tilstrækkelig Plads paa det tilsendte Skema til alle Ejendommens Beboere, vil flere Skemaer kunne faas udleverede ved Henvendelse paa **Skattekontoret, Mejlgade 4, 1ste Sal.** (Aabent fra Kl. 9-2 og fra 4-6).

Aarhus Byraad, i Oktober 1921.

Bemærk Bagsiden!

Optælling.
(Foretages ved Byraadets Foranstaltning).

Mandkøn	5	
Kvindkøn	2	
Ialt	7	Personer. ✓

Beboelseskema. 28.

Opføres i Rækkefølge saaledes: Forhus, Sidehus, Baghus, (Kælder, Stue, 1. Sal o. s. v.)	Samtlige Beboere af begge Køn. Fulde Navn. Ved Børn uden Navne sættes »Dreng« eller »Pige«. Det almindelig benyttede Fornavn understreges. (Mellem hver Familie maa der helst være en Linies Mellemrum).	Fødselsaar	Fødselsdag	Fødeby. Hvis udenfor Danmark om Vedkommende har Indfødsret.	Stilling i Husstanden (Husfader, Husmoder, Son, Datter, Plejeson, Plejedatter Slægtning, Tyende, Logerende).	Gift, ugift, Enke, Enke-mand, Fraskilt eller Separeret.	Stand eller Livsstilling. Stillingen betegnes saaledes, at det kan ses, om Vedkommende er Principal eller Medhjælper, f. Eks. Snedkermester, Snedkersvend, Lærling o. s. v.	Telefon Nr.	Husleje af Beboelseslejligheden samt Antal Værelser. Løft- og Pigeværelser medregnes ikke. Denne Rubrik udfyldes af Ejeren eller Viceværtens personlig	Arbejdsgiverens Navn og Bopæl, forsaauidt selvstændig Virksomhed ikke drives.	Forsaauidt Tilflytning til Aarhus er sket i det sidste Aar, da		Hvis Flytning indenfor Aarhus Bygrænse er sket i det sidste Aar, da		Hvor undervises de paa denne Liste opførte Børn mellem 6 og 14 Aar? Gaar de i en offentlig Skole, maa dennes Navn anføres. Gaar de i Privatskole, anføres Bestyrerens Navn. Hvis Børn over 7 Aar ikke søger Skole, maa Grunden hertil anføres.	Plejebørn. Udfor Plejebørn sættes sjældt i denne Rubrik.
											naar? Dato og Aarstal?	hvorfra? (By, Gade og Hus-Nr.)	Bopælen Oktober Flyttedag 1920 (Gade og Hus-Nr.)	Andre Bopæle siden Oktober Flyttedag 1920 (Gade og Hus-Nr.)		
Byhus. St. 1/2 Lal	Carl Christian Nijtsch	1850	14/6	Tristed	Minipade	Separeret	forh. Nationalist	1	120.							
	Peder Erik Holm Pedersen	1886	21/2	Møgelby Lyngby	Husfader	Gift	Handelsmand	1	180.							
	Ellen Marie Holm Pedersen	1883	1/8	Aarhus	Husmoder	Gift									Frederiksballe Borgerkole	
Pige	Elna Hertine Sofie Holm Pedersen	1911	24/2	Aarhus	Datter											
Dreng	Franko Erik Holm Pedersen	1916	27/11	Aarhus	Søn											
Dreng	Karl Wiggø Anders Holm Pedersen	1918	3/2	Aarhus	Søn											
Dreng	Lauw Jørgen Bernhart Holm Pedersen	1920	27/11	Aarhus	Søn											

5/3

Tillægsskema I. Herpaa opføres udenbys eller i Udlandet boende Personer, der driver Forretning, Haandværk eller anden selvstændig Næringsdrift i Ejendommen.

Navn	Stilling	Adresse		
		Kommune	Gade og Nr.	Hvis udenfor Danmark, vedkommende Land

Tillægsskema II. Forsaavidt Ejeren af Ejendommen har Bopæl udenfor Aarhus, opføres hans (hendes) Navn, Stilling og Adresse paa dette Skema.

Navn	Stilling	Adresse		
		Kommune	Gade og Nr.	Hvis udenfor Danmark, vedkommende Land

Tillægsskema III. Herpaa opføres inden- og udenlandske Selskaber, Foreninger og Institutioner, der har Kontor eller Forretningslokaler i Ejendommen.

Selskabets eller Institutionens Navn	Forretnings Branche	Telefon Nr.	Forsaavidt Selskabet er hjemmehørende udenfor Aarhus, opføres her Opholdskommunens Navn. Er Selskabet hjemmehørende i Udlandet, anføres Navnet paa Selskabets herværende Repræsentant.

Tillægsskema IV. Herpaa opføres alle indenbys boende Personer, som driver Forretning, Haandværk o. l. i Ejendommen.

Firma Navn	Indehaverens Navn	Forretnings Branche	Telefon Nr.	Privat Bopæl
<i>Mariusus Petrusen & Søn</i>	<i>Mariusus Petrusen.</i>	<i>Skredderi & Klædning.</i>	<i>186/</i>	<i>Falstergade 37.</i>

At samtlige Personer og Selskaber m. v., som har lejet Lejlighed eller Lokaler, bor eller driver Forretning i forannævnte Ejendom, er optagne paa denne Liste, bevidnes.

Aarhus, den *20 Oktober* 1921.

Ejers Navn: *Mariusus Petrusen*

Ejers Bopæl: *Falstergade 37.*

Mariusus Petrusen.
Ejers eller Viceværtens Underskrift.

Mandtalsliste

over

Personer, Selskaber, Foreninger og Institutioner,

der benytter Lokaler

i ovennævnte Ejendom.

I Henhold til Lov af 15. Maj 1875 § 21, jfr. § 22, paahviler det under Strafansvar vedkommende Husejer eller hans Befuldmægtigede at udfylde nærværende Skema.

Beboelsesskemaet. Alle i Ejendommen boende Personer opføres med deres fulde Navne og øvrige i Skemaet forlangte Oplysninger, uanset om de midlertidig er fraværende.

Tillægsskema I. (Se Bagsiden). Paa dette Skema opføres **udenbys eller i Udlandet boende Personer**, der driver Forretning, Haandværk eller anden selvstændig Næringsdrift i Ejendommen.

Tillægsskema II. (Se Bagsiden). Forsaavidt **Ejeren af Ejendommen** har Bopæl udenfor Aarhus, opføres hans Navn, Stilling og Adresse paa dette Skema.

Tillægsskema III. (Se Bagsiden). Herpaa opføres **inden- og udenlandske Selskaber, Foreninger og Institutioner**, der har Kontor eller Forretningslokaler i Ejendommen.

Tillægsskema IV. (Se Bagsiden). Herpaa opføres alle **indenbys boende Personer**, som driver Forretning, Haandværk o. l. i Ejendommen.

Ifald der ikke er tilstrækkelig Plads paa det tilsendte Skema til alle Ejendommens Beboere, vil flere Skemaer kunne faas udleverede ved Henvendelse paa **Skattekontoret, Mejlgade 4, 1ste Sal.** (Aabent fra Kl. 9-2 og fra 4-6).

Aarhus Byraad, i Oktober 1921.

Bemærk Bagsiden!

Optælling.

(Foretages ved Byraadets Foranstaltning).

Mandkøn 4

Kvindkøn 9

Ialt . . . 13 Personer. ✓

Beboelseskema. 3.

Opførelse i Rækkefølge saaledes: Forhus, Sidehus, Baghus, (Kælder, Stue, 1. Sal o. s. v.)	Samtlige Beboere af begge Køn. Fulde Navn. Ved Børn uden Navne sættes »Drengs eller »Piges. Det almindelig benyttede Fornavn understreges. (Mellem hver Familie maa der helst være en Linies Mellemrum).	Fødselsaar	Fødselsdag	Fødeby. Hvis udenfor Danmark om Vedkommende har Indfødsret.	Stilling i Husstanden (Husfader, Husmoder, Son, Datter, Plejeson, Plejedatter Slægtning, Tyende, Løgerende).	Gift, ugift, Enke, Enke-mand, Fraskilt eller Separeret.	Stand eller Livsstilling. Stillingen betegnes saaledes, at det kan ses, om Vedkommende er Principal eller Medhjælper, f. Eks. Snedkermester, Snedkersvend, Lærling o. s. v.	Tølelses Nr.	Husleje af Beboelseslejligheden samt Antal Værelser. Leds- og Pigeværelser medregnes ikke. Denne Rubrik udfyldes af Ejeren eller Væresten personlig	Arbejdsgiverens Navn og Bopæl. forsaa vidt selvstændig Virksomhed ikke drives.	Forsaa vidt Tilflytning til Aarhus er sket i det sidste Aar, da		Hvis Flytning indenfor Aarhus Bygrænse er sket i det sidste Aar, da		Hvor undervises de paa denne Liste opførte Børn mellem 6 og 14 Aar? Gaar de i en offentlig Skole, maa dennes Navn anføres. Gaar de i Privatskole, anføres Børnens Navn. Hvis Børn over 7 Aar ikke søger Skole, maa Grunden herfor anføres.	Plejbørn. Udfor Plejbørn sættes »Ja» i denne Rubrik.
											naar? Dato og Aartal?	hvorfra? (By, Gade og Hus-Nr.)	Bopælen Oktober Flyttedag 1920 (Gade og Hus-Nr.)	Andre Bopæle siden Oktober Flyttedag 1920 (Gade og Hus-Nr.)		
1 Sal	Jens Richard Jensen	1892	17/7	Nytkøbing F.	Husfader	Gift	Lagerarbejder		Carl Bestelmær C.O.							
	Marthine Pernille Jensen	1890	11/1	Holme f. Skelby	Husmoder	"	"									
	Hart-Johan Andre Jensen	1916	22/3	Aarhus	Søn											
	Hine Richards Jensen	1917	17/7	Nybyhøj	Datter											
	Annelis Ellinor Jensen	1921	3/2	Aarhus	"											
	Anne Marie Schmidt	1839	27/1	Vind	Husmoder	Enke										
	Jensine Luise Johanne Schmidt	1877	7/3	Aarhus	Datter	Ugift	Lærker									
	Lars Nielsen	1855	22/8	Rødlev Sjø	Husfader	Enke	For ham var Husk									
	Kirstine Nielsen	1853	9/5	Vinkel Høistad	Husmoder	Enke										
2 Sal	Jens Christian Jensen	1853	17/10	Logtor	Allderdomsunderstøttende		Smed									
	Martine Christine Johanne Jensen	1868	22/8	Silkeborg	Husmoder		Bladbud.									
	Mathilde Johanne Elisabeth Jensen	1877	17/1	Aarhus	Datter		Fabrikarbejder									
	Annette Knud	1862	1/10	Sveig	Husmoder		Fabrikarbejder									

4/9

Tillægsskema I. Herpaa opføres udenbys eller i Udlandet boende Personer, der driver Forretning, Haandværk eller anden selvstændig Næringsdrift i Ejendommen.

Navn	Stilling	Adresse		
		Kommune	Gade og Nr.	Hvis udenfor Danmark, vedkommende Land

Tillægsskema II. Forsaavidt Ejeren af Ejendommen har Bopæl udenfor Aarhus, opføres hans (hendes) Navn, Stilling og Adresse paa dette Skema.

Navn	Stilling	Adresse		
		Kommune	Gade og Nr.	Hvis udenfor Danmark, vedkommende Land

Tillægsskema III. Herpaa opføres inden- og udenlandske Selskaber, Foreninger og Institutioner, der har Kontor eller Forretningslokaler i Ejendommen.

Selskabets eller Institutionens Navn	Forretnings Branche	Telefon Nr.	Forsaauidt Selskabet er hjemmehørende udenfor Aarhus, opføres her Opholdskommunens Navn.
			Er Selskabet hjemmehørende i Udlandet, anføres Navnet paa Selskabets hervedvarende Repræsentant.

Tillægsskema IV. Herpaa opføres alle indenbys boende Personer, som driver Forretning, Haandværk o. l. i Ejendommen.

Firma Navn	Indehaverens Navn	Forretnings Branche	Telefon Nr.	Privat Bopæl

At samtlige Personer og Selskaber m. v., som har lejet Lejlighed eller Lokaler, bor eller driver Forretning i forannævnte Ejendom, er optagne paa denne Liste, bevidnes.

Aarhus, den _____ 1921.

Ejerens Navn: *Lars Aagaard*

Ejerens Bopæl: *Mitgårdvej*

Richard Jensen

Ejerens eller Viceværtens Underskrift.

Mandtalsliste

over

Personer, Selskaber, Foreninger og Institutioner,

der benytter Lokaler

i ovennævnte Ejendom.

I Henhold til Lov af 15. Maj 1875 § 21, jfr. § 22, paahviler det under Strafansvar vedkommende Husejer eller hans Befuldmægtigede at udfylde nærværende Skema.

Beboelsesskemaet. Alle i Ejendommen boende Personer opføres med deres fulde Navne og øvrige i Skemaet forlangte Oplysninger, uanset om de midlertidig er fraværende.

Tillægsskema I. (Se Bagsiden). Paa dette Skema opføres **udenbys eller i Udlandet boende Personer**, der driver Forretning, Haandværk eller anden selvstændig Næringsdrift i Ejendommen.

Tillægsskema II. (Se Bagsiden). Forsaavidt **Ejeren af Ejendommen** har Bopæl udenfor Aarhus, opføres hans Navn, Stilling og Adresse paa dette Skema.

Tillægsskema III. (Se Bagsiden). Herpaa opføres **inden- og udenlandske Selskaber, Foreninger og Institutioner**, der har Kontor eller Forretningslokaler i Ejendommen.

Tillægsskema IV. (Se Bagsiden). Herpaa opføres alle **indenbys boende Personer**, som driver Forretning, Haandværk o. l. i Ejendommen.

Ifald der ikke er tilstrækkelig Plads paa det tilsendte Skema til alle Ejendommens Beboere, vil flere Skemaer kunne faas udleverede ved Henvendelse paa **Skattekontoret, Mejlgade 4, 1ste Sal.** (Aabent fra Kl. 9-2 og fra 4-6).

Aarhus Byraad, i Oktober 1921.

Bemærk Bagsiden!

Optælling.

(Foretages ved Byraadets Foranstaltning).

Mandkøn 3

Kvindekøn 6

Ialt 9 Personer. ✓

Beboelseskema. 5.

Opføres i Rækkefølge saaledes: Forhus, Sidehus, Baghus, (Kælder, Stue, l. Sal o. s. v.)	Samtlige Beboere af begge Køn. Fulde Navn. Ved Børn uden Navne sættes »Drengs» eller »Piges». Det almindelig benyttede Fornavn understreges. (Mellem hver Familie maa der helst være en Linies Mellemrum).	Fødselsaar	Fødselsdag	Fødeby. Hvis udenfor Danmark om Vedkommende har Indfødsret.	Stilling i Husstanden (Hustader, Husmoder, Son, Datter, Plejeson, Plejedatter Slægtning, Tyende, Logerende).	Gift, ugift, Enke, Enkesmand, Fraskilt eller Separeret.	Stand eller Livsstilling. Stillingen betegnes saaledes, at det kan ses, om Vedkommende er Principal eller Medhjælper, f. Eks. Snedkermester, Snedkersvend, Lærling o. s. v.	Telt- Nr.	Husleje af Beboelses- lejligheden samt Antal Værelser. Løbs- og Pigeværelser medregnes ikke. Denne Rubrik udfyldes af Ejeren eller Vice- værdens personlig.	Arbejdsgiverens Navn og Bopæl, forsaa vidt selvstændig Virksomhed ikke drives.	Forsaa vidt Tillyfning til Aarhus er sket i det sidste Aar, da		Hvis Flytning indenfor Aarhus Bygrænse er sket i det sidste Aar, da		Hvor undervises de paa denne Liste opførte Børn mellem 6 og 14 Aar? Gaar de i en offentlig Skole, maa dennes Navn anføres. Gaar de i Privatskole, an- føres Bestyrerens Navn. Hvis Børn over 7 Aar ikke søger Skole, maa Grunden hertil anføres.	Plejebørn. Udfor Plejebørn sættes navn i denne Rubrik.
											naar? Dato og Aarstal?	hvorfra? (By, Gade og Hus-Nr.)	Bopælen Oktober Flyttedag 1920 (Gade og Hus-Nr.)	Andre Bopæle siden Oktober Flyttedag 1920 (Gade og Hus-Nr.)		
	Valdemar Einar Joar Andersen	1895	27/9	Skive	Hustader	Gift	Formand		J. Falhoff Hansen, Guldbergsgade 67							
	Christine Marie Schjellerup Andersen	1891	20/5	Slagelse	Husmoder	Gift										
	Solveig Kirstens Johanne Schjellerup Andersen	1895	22/12	København	Fatter	Ugift										
1. Sal	Søren Peter Pedersen	1885	24/8	Nygelballe	Hustader	Gift	Bestyrer		Bestyrer, Mariusvej 15							
	Anna Camilla Pedersen	1887	28/8	København	Husmoder	—										
	Lylli Maria Pedersen	1907	7/8	—	Fatter	Ugift										
	Alba Riehl Pedersen	1908	18/8	—	—	—										
2. Sal	Jens Hansen	1863	29/11	Trige	Hustader	Gift	Arbejdsmand									
	Ulise Hansen	1866	21/1	—	Husmoder	—										

3
6

12
014 7 5

Tillægsskema I. Herpaa opføres udenbys eller i Udlandet boende Personer, der driver Forretning, Haandværk eller anden selvstændig Næringsdrift i Ejendommen.

Navn	Stilling	Adresse		
		Kommune	Gade og Nr.	Hvis udenfor Danmark, vedkommende Land

Tillægsskema II. Forsaavidt Ejeren af Ejendommen har Bopæl udenfor Aarhus, opføres hans (hendes) Navn, Stilling og Adresse paa dette Skema.

Navn	Stilling	Adresse		
		Kommune	Gade og Nr.	Hvis udenfor Danmark, vedkommende Land

Tillægsskema III. Herpaa opføres inden- og udenlandske Selskaber, Foreninger og Institutioner, der har Kontor eller Forretningslokaler i Ejendommen.

Selskabets eller Institutionens Navn	Forretnings Branche	Telefon Nr.	Forsaavidt Selskabet er hjemmehørende udenfor Aarhus, opføres her Opholdskommunens Navn.
			Er Selskabet hjemmehørende i Udlandet, anføres Navnet paa Selskabets henværende Repræsentant.

Tillægsskema IV. Herpaa opføres alle indenbys boende Personer, som driver Forretning, Haandværk o. l. i Ejendommen.

Firma Navn	Indehaverens Navn	Forretnings Branche	Telefon Nr.	Privat Bopæl

At samtlige Personer og Selskaber m. v., som har lejet Lejlighed eller Lokaler, bor eller driver Forretning i forannævnte Ejendom, er optagne paa denne Liste, bevidnes.

Aarhus, den 24 Okt 1921.

Ejeren Navn: H. P. Magnum

Ejeren Bopæl: Vedby 27 #

H. P. Magnum
Ejeren eller Viceertens Underskrift.

Mandtalsliste

over

Personer, Selskaber, Foreninger og Institutioner,

der benytter Lokaler

i ovennævnte Ejendom.

I Henhold til Lov af 15. Maj 1875 § 21, jfr. § 22, paahviler det under Strafansvar vedkommende Husejer eller hans Befuldmægtigede at udfylde nærværende Skema.

Beboelseskemaet. Alle i Ejendommen boende Personer opføres med deres fulde Navne og øvrige i Skemaet forlangte Oplysninger, uanset om de midlertidig er fraværende.

Tillægsskema I. (Se Bagsiden). Paa dette Skema opføres **udenbys eller i Udlandet boende Personer**, der driver Forretning, Haandværk eller anden selvstændig Næringsdrift i Ejendommen.

Tillægsskema II. (Se Bagsiden). Forsaavidt **Ejeren af Ejendommen** har Bopæl udenfor Aarhus, opføres hans Navn, Stilling og Adresse paa dette Skema.

Tillægsskema III. (Se Bagsiden). Herpaa opføres **inden- og udenlandske Selskaber, Foreninger og Institutioner**, der har Kontor eller Forretningslokaler i Ejendommen.

Tillægsskema IV. (Se Bagsiden). Herpaa opføres alle **indenbys boende Personer**, som driver Forretning, Haandværk o. l. i Ejendommen.

Ifald der ikke er tilstrækkelig Plads paa det tilsendte Skema til alle Ejendommens Beboere, vil flere Skemaer kunne faas udleverede ved Henvendelse paa **Skattekontoret, Mejlgade 4, 1ste Sal.** (Aabent fra Kl. 9-2 og fra 4-6).

Aarhus Byraad, i Oktober 1921.

Bemærk Bagsiden!

Optælling.

(Foretages ved Byraadets Foranstaltning).

Mandkøn 0

Kvindkøn 2

Ialt 2 Personer. ✓

Tillægsskema I. Herpaa opføres udenbys eller i Udlandet boende Personer, der driver Forretning, Haandværk eller anden selvstændig Næringsdrift i Ejendommen.

Navn	Stilling	Adresse		
		Kommune	Gade og Nr.	Hvis udenfor Danmark, vedkommende Land

Tillægsskema II. Forsaavidt Ejeren af Ejendommen har Bopæl udenfor Aarhus, opføres hans (hendes) Navn, Stilling og Adresse paa dette Skema.

Navn	Stilling	Adresse		
		Kommune	Gade og Nr.	Hvis udenfor Danmark, vedkommende Land

Tillægsskema III. Herpaa opføres inden- og udenlandske Selskaber, Foreninger og Institutioner, der har Kontor eller Forretningslokaler i Ejendommen.

Selskabets eller Institutionens Navn	Forretnings Branche	Telefon Nr.	Forsaavidt Selskabet er hjemmehørende udenfor Aarhus, opføres her Opholdskommunens Navn. Er Selskabet hjemmehørende i Udlandet, anføres Navnet paa Selskabets herværende Repræsentant.

Tillægsskema IV. Herpaa opføres alle indenbys boende Personer, som driver Forretning, Haandværk o. l. i Ejendommen.

Firma Navn	Indehaverens Navn	Forretnings Branche	Telefon Nr.	Privat Bopæl

At samtlige Personer og Selskaber m. v., som har lejet Lejlighed eller Lokaler, bor eller driver Forretning i forannævnte Ejendom, er optagne paa denne Liste, bevidnes.

Aarhus, den *H. J. Jørgensen* 1921.

Ejers Navn

H. J. Jørgensen

Ejers Bopæl

Vesterbrogade 27 A.

Ejers eller Viceværtens Underskrift.

H. J. Jørgensen

Mandtalsliste

over

Personer, Selskaber, Foreninger og Institutioner,

der benytter Lokaler

i ovennævnte Ejendom.

I Henhold til Lov af 15. Maj 1875 § 21, jfr. § 22, paahviler det under Strafansvar vedkommende Husejer eller hans Befuldmægtigede at udfylde nærværende Skema.

Beboelsesskemaet. Alle i Ejendommen boende Personer opføres med deres fulde Navne og øvrige i Skemaet forlangte Oplysninger, uanset om de midlertidig er fraværende.

Tillægsskema I. (Se Bagsiden). Paa dette Skema opføres **udenbys eller i Udlandet boende Personer**, der driver Forretning, Haandværk eller anden selvstændig Næringsdrift i Ejendommen.

Tillægsskema II. (Se Bagsiden). Forsaavidt **Ejeren af Ejendommen** har Bopæl udenfor Aarhus, opføres hans Navn, Stilling og Adresse paa dette Skema.

Tillægsskema III. (Se Bagsiden). Herpaa opføres **inden- og udenlandske Selskaber, Foreninger og Institutioner**, der har Kontor eller Forretningslokaler i Ejendommen.

Tillægsskema IV. (Se Bagsiden). Herpaa opføres alle **indenbys boende Personer**, som driver Forretning, Haandværk o. l. i Ejendommen.

Ifald der ikke er tilstrækkelig Plads paa det tilsendte Skema til alle Ejendommens Beboere, vil flere Skemaer kunne faas udleverede ved Henvendelse paa **Skattekontoret, Mejlgade 4, 1ste Sal.** (Aabent fra Kl. 9-2 og fra 4-6).

Aarhus Byraad, i Oktober 1921.

Bemærk Bagsiden!

Optælling.

(Foretages ved Byraadets Foranstaltning).

Mandkøn 4

Kvindekøn 3

Ialt 7 Personer.

Beboelseskema. 9.

Opførelse i Rækkefølge saaledes: Forhus, Sidehus, Baghus, (Kælder, Stue, 1. Sal o. s. v.)	Samtlige Beboere af begge Kon. Fulde Navn. Ved Børn uden Navne sættes »Drenge» eller »Piger». Det almindelig benyttede Fornavn understreges. (Mellem hver Familie maa der helst være en Linies Mellemrum).	Fødselsaar	Fødselsdag	Fødeby. Hvis udenfor Danmark om Vedkommende har Indfødsret.	Stilling i Husstanden (Husfader, Husmoder, Søn, Datter, Plejesøn, Plejedatter Slægtning, Tyende, Logerende).	Gift, ugift, Enke, Enkemand, Fraskilt eller Separeret.	Stand eller Livsstilling. Stillingen betegnes saaledes, at det kan ses, om Vedkommende er Principal eller Medhjælper, f. Eks. Snedkermester, Snedkersvend, Lærling o. s. v.	Telefon Nr.	Husleje af Beboelseslejligheden samt Antal Værelser. Løft- og Pigeværelser medregnes ikke. Denne Rubrik udfyldes af Ejeren eller Viceværtten personlig. Antal Værelser Aarlig Leje Kr.	Arbejdsgiverens Navn og Bopæl. forsaauidt selvstændig Virksomhed ikke drives.	Forsaauidt Tilflytning til Aarhus er sket i det sidste Aar, da		Hvis Flytning indenfor Aarhus Bygrænse er sket i det sidste Aar, da		Hvor undervises de paa denne Liste opførte Børn mellem 6 og 14 Aar? Gaar de i en offentlig Skole, maa dennes Navn anføres. Gaar de i Privatskole, anføres Bestyrerens Navn. Hvis Børn over 7 Aar ikke søger Skole, maa Grunden hertil anføres.	Plejebørn. Udfør Plejebørn sættes »ja» i denne Rubrik.
											naar? Dato og Aarstal?	hvorfra? (By, Gade og Hus-Nr.)	Bopælen Oktober Flyttedag 1920 (Gade og Hus-Nr.)	Andre Bopæle siden Oktober Flyttedag 1920 (Gade og Hus-Nr.)		
Thuen ✓	<u>Viggo A. N. Nore Christensen</u>	1885	2/9	Aarhus	Husfader	Gift	Malersvend	2	2.00	F. Norens Jernvarehandel				Graven 9		
" ✓	Mary Christensen	1891	17/8	"	Husmoder	"	"									
" ✓	Høj Nore Christensen	1916	12/11	"	Søn	"	"									
" ✓	Gunnar Richard Christensen	1919	3/10	"	"	"	"									
Johanne Sal ✓	<u>Peter Christensen</u>	1856	9/12	Karmindelev S. J. S. Tabor	Gift		Frygesmasalt		4.60					Graven 9		
" ✓	Maren Christensen	1859	1/5	Tvedstrup	Husmoder	"	"									
Andersen ✓	Karen Pedersen	9/11	1848	Bjorvade	Husmoder	Enke	Alderdovnerundersøttelse		0.70					Graven 9		

H
3.

Tillægsskema I. Herpaa opføres udenbys eller i Udlandet boende Personer, der driver Forretning, Haandværk eller anden selvstændig Næringsdrift i Ejendommen.

Navn	Stilling	Adresse		
		Kommune	Gade og Nr.	Hvis udenfor Danmark, vedkommende Land

Tillægsskema II. Forsaavidt Ejeren af Ejendommen har Bopæl udenfor Aarhus, opføres hans (hendes) Navn, Stilling og Adresse paa dette Skema.

Navn	Stilling	Adresse		
		Kommune	Gade og Nr.	Hvis udenfor Danmark, vedkommende Land

Tillægsskema III. Herpaa opføres inden- og udenlandske Selskaber, Foreninger og Institutioner, der har Kontor eller Forretningslokaler i Ejendommen.

Selskabets eller Institutionens Navn	Forretnings Branche	Telefon Nr.	Forsaavidt Selskabet er hjemmehørende udenfor Aarhus, opføres her Opholdskommunens Navn. Er Selskabet hjemmehørende i Udlandet, anføres Navnet paa Selskabets herværende Repræsentant.

Tillægsskema IV. Herpaa opføres alle indenbys boende Personer, som driver Forretning, Haandværk o. l. i Ejendommen.

Firma Navn	Indehaverens Navn	Forretnings Branche	Telefon Nr.	Privat Bopæl

At samtlige Personer og Selskaber m. v., som har lejet Lejlighed eller Lokaler, bor eller driver Forretning i forannævnte Ejendom, er optagne paa denne Liste, bevidnes.

Aarhus, den 43-10 1921.

Ejers Navn

Kristine Paulsen

Ejers Bopæl:

Asaa 1/2

V. Christensen

Ejers eller Viceærtens Underskrift.

Mandtalsliste

over

Personer, Selskaber, Foreninger og Institutioner,

der benytter Lokaler

i ovennævnte Ejendom.

I Henhold til Lov af 15. Maj 1875 § 21, jfr. § 22, paahviler det under Strafansvar vedkommende Husejer eller hans Befuldmægtigede at udfylde nærværende Skema.

Beboelseskemaet. Alle i Ejendommen boende Personer opføres med deres fulde Navne og øvrige i Skemaet forlangte Oplysninger, uanset om de midlertidig er fraværende.

Tillægsskema I. (Se Bagsiden). Paa dette Skema opføres **udenbys eller i Udlandet boende Personer**, der driver Forretning, Haandværk eller anden selvstændig Næringsdrift i Ejendommen.

Tillægsskema II. (Se Bagsiden). Forsaavidt **Ejeren af Ejendommen** har Bopæl udenfor Aarhus, opføres hans Navn, Stilling og Adresse paa dette Skema.

Tillægsskema III. (Se Bagsiden). Herpaa opføres **inden- og udenlandske Selskaber, Foreninger og Institutioner**, der har Kontor eller Forretningslokaler i Ejendommen.

Tillægsskema IV. (Se Bagsiden). Herpaa opføres alle **indenbys boende Personer**, som driver Forretning, Haandværk o. l. i Ejendommen.

Ifald der ikke er tilstrækkelig Plads paa det tilsendte Skema til alle Ejendommens Beboere, vil flere Skemaer kunne faas udleverede ved Henvendelse paa **Skattekontoret, Mejlgade 4, 1ste Sal.** (Aabent fra Kl. 9-2 og fra 4-6).

Aarhus Byraad, i Oktober 1921.

Bemærk Bagsiden!

Optælling.
(Foretages ved Byraadets Foranstaltning).

Mandkøn 2

Kvindekøn 5

Ialt 7 Personer. ✓

Tillægsskema I. Herpaa opføres udenbys eller i Udlandet boende Personer, der driver Forretning, Haandværk eller anden selvstændig Næringsdrift i Ejendommen.

Navn	Stilling	Adresse		
		Kommune	Gade og Nr.	Hvis udenfor Danmark, vedkommende Land

Tillægsskema II. Forsaavidt Ejeren af Ejendommen har Bopæl udenfor Aarhus, opføres hans (hendes) Navn, Stilling og Adresse paa dette Skema.

Navn	Stilling	Adresse		
		Kommune	Gade og Nr.	Hvis udenfor Danmark, vedkommende Land

Tillægsskema III. Herpaa opføres inden- og udenlandske Selskaber, Foreninger og Institutioner, der har Kontor eller Forretningslokaler i Ejendommen.

Selskabets eller Institutionens Navn	Forretnings Branche	Telefon Nr.	Forsaavidt Selskabet er hjemmehørende udenfor Aarhus, opføres her Opholdskommunens Navn. Er Selskabet hjemmehørende i Udlandet, anføres Navnet paa Selskabets hervedværende Repræsentant.

Tillægsskema IV. Herpaa opføres alle indenbys boende Personer, som driver Forretning, Haandværk o. l. i Ejendommen.

Firma Navn	Indehaverens Navn	Forretnings Branche	Telefon Nr.	Privat Bopæl
	<i>Thomas Hauum</i>	<i>Spisehandel</i>		<i>Gården 11. Nørre-</i>

At samtlige Personer og Selskaber m. v., som har lejet Lejlighed eller Lokaler, bor eller driver Forretning i forannævnte Ejendom, er optagne paa denne Liste, bevidnes.

Aarhus, den *23/10* 1921.

Ejers Navn:

Abelida Andersen

Ejers Bopæl:

Gården 11

P. M. Andersen

Ejers eller Vicedirektørens Underskrift.

Mandtalsliste

over

Personer, Selskaber, Foreninger og Institutioner,

der benytter Lokaler

i ovennævnte Ejendom.

I Henhold til Lov af 15. Maj 1875 § 21, jfr. § 22, paahviler det under Strafansvar vedkommende Husejer eller hans Befuldmægtigede at udfylde nærværende Skema.

Beboelseskemaet. Alle i Ejendommen boende Personer opføres med deres fulde Navne og øvrige i Skemaet forlangte Oplysninger, uanset om de midlertidig er fraværende.

Tillægsskema I. (Se Bagsiden). Paa dette Skema opføres **udenbys eller i Udlandet boende Personer**, der driver Forretning, Haandværk eller anden selvstændig Næringsdrift i Ejendommen.

Tillægsskema II. (Se Bagsiden). Forsaavidt **Ejeren af Ejendommen** har Bopæl udenfor Aarhus, opføres hans Navn, Stilling og Adresse paa dette Skema.

Tillægsskema III. (Se Bagsiden). Herpaa opføres **inden- og udenlandske Selskaber, Foreninger og Institutioner**, der har Kontor eller Forretningslokaler i Ejendommen.

Tillægsskema IV. (Se Bagsiden). Herpaa opføres alle **indenbys boende Personer**, som driver Forretning, Haandværk o. l. i Ejendommen.

Ifald der ikke er tilstrækkelig Plads paa det tilsendte Skema til alle Ejendommens Beboere, vil flere Skemaer kunne faas udleverede ved Henvendelse paa **Skattekontoret, Mejlgade 4, 1ste Sal.** (Aabent fra Kl. 9-2 og fra 4-6).

Aarhus Byraad, i Oktober 1921.

Bemærk Bagsiden!

Optælling.

(Foretages ved Byraadets Foranstaltning).

Mandkøn 0

Kvindekøn 6

Ialt 6 Personer. ✓

Beboelseskema.

15/117.

Opføres i Rækkefølge saaledes: Forhus, Sidehus, Baghus, (Kelder, Stue, l. Sal o. s. v.)	Samtlige Beboere af begge Kon. Fulde Navn. Ved Børn uden Navne sættes »Dreng« eller »Pige«. Det almindelig benyttede Fornavn understreges. (Mellem hver Familie maa der helst være en Linies Mellemrum).	Fødselsaar	Fødselsdag	Fødeby. Hvis udenfor Danmark om Vedkommende har Indfødsret.	Stilling i Husstanden (Husfader, Husmoder, Son, Datter, Plejesøn, Plejedatter Slægtning, Tjende, Logerende).	Gift, ugift, Enke, Enke-mand, Fraskilt eller Separeret.	Stand eller Livsstilling. Stillingen betegnes saaledes, at det kan ses, om Vedkommende er Principal eller Medhjælper, f. Eks. Sneedkermester, Sneedkersvend, Lærling o. s. v.	Telefon Nr.	Husleje af Beboelseslejligheden samt Antal Værelser. Løft- og Pigeværelser medregnes ikke. Denne Rubrik udfyldes af Ejeren eller Viceværtens personlig	Arbejdsgiverens Navn og Bopæl, forsaavidt selvstændig Virksomhed ikke drives.	Forsaavidt Tilflytning til Aarhus er sket i det sidste Aar, da		Hvis Flytning indenfor Aarhus Bygrænse er sket i det sidste Aar, da		Hvor undervises de paa denne Liste opførte Børn mellem 6 og 14 Aar? Gaar de i en offentlig Skole, maa dennes Navn anføres. Gaar de i Privatskole, anføres Bestyrerens Navn. Hvis Børn over 7 Aar ikke søger Skole, maa Grunden hertil anføres.	Plejbørn. Udfor Plejbørn sættes sjæst i denne Rubrik.
											naar? Dato og Aartal?	hvorfra? (By, Gade og Hus-Nr)	Bopælen Oktober Flyttedag 1920 (Gade og Hus-Nr)	Andre Bopæle siden Oktober Flyttedag 1920 (Gade og Hus-Nr)		
	Julie Emmauske Jensen	1853	7/8	Aarhus	Hjemsær	Enke										
1 Sal	Charlotte Marie Stiller	1871	2/9	Aarhus	Hjemsær	Enke										
1 Sal	Antonie Hansen Stamrose	1879	15/6	Socumborg		Enke										
1 Sal	Marie Olsen	1875	28/5	Vesterby		Enke										
1 Sal	Emilie Møller	1862	24/10	Kleban		Enke										
1 Sal	Bedst Cathrine Marie Carline Hansen	1813		Hersens		Enke										

0/6.

Tillægsskema I. Herpaa opføres udenbys eller i Udlandet boende Personer, der driver Forretning, Haandværk eller anden selvstændig Næringsdrift i Ejendommen.

Navn	Stilling	Adresse		
		Kommune	Gade og Nr.	Hvis udenfor Danmark, vedkommende Land

Tillægsskema II. Forsaavidt Ejeren af Ejendommen har Bopæl udenfor Aarhus, opføres hans (hendes) Navn, Stilling og Adresse paa dette Skema.

Navn	Stilling	Adresse		
		Kommune	Gade og Nr.	Hvis udenfor Danmark, vedkommende Land

Tillægsskema III. Herpaa opføres inden- og udenlandske Selskaber, Foreninger og Institutioner, der har Kontor eller Forretningslokaler i Ejendommen.

Selskabets eller Institutionens Navn	Forretnings Branche	Telefon Nr.	Forsaauidt Selskabet er hjemmehørende udenfor Aarhus, opføres her Opholdskommunens Navn.
			Er Selskabet hjemmehørende i Udlandet, anføres Navnet paa Selskabets herværende Repræsentant.

Tillægsskema IV. Herpaa opføres alle indenbys boende Personer, som driver Forretning, Haandværk o. l. i Ejendommen.

Firma Navn	Indehaverens Navn	Forretnings Branche	Telefon Nr.	Privat Bopæl

At samtlige Personer og Selskaber m. v., som har lejet Lejlighed eller Lokaler, bor eller driver Forretning i forannævnte Ejendom, er optagne paa denne Liste, bevidnes.

Aarhus, den _____ 1921.

Ejers Navn: _____

Ejers Bopæl: _____

Ejers eller Viceværtens Underskrift.

Mandtalsliste

over

Personer, Selskaber, Foreninger og Institutioner,

der benytter Lokaler

i ovennævnte Ejendom.

I Henhold til Lov af 15. Maj 1875 § 21, jfr. § 22, paahviler det under Strafansvar vedkommende Husejer eller hans Befuldmægtigede at udfylde nærværende Skema.

Beboelsesskemaet. Alle i Ejendommen boende Personer opføres med deres fulde Navne og øvrige i Skemaet forlangte Oplysninger, uanset om de midlertidig er fraværende.

Tillægsskema I. (Se Bagsiden). Paa dette Skema opføres **udenbys eller i Udlandet boende Personer**, der driver Forretning, Haandværk eller anden selvstændig Næringsdrift i Ejendommen.

Tillægsskema II. (Se Bagsiden). Forsaa vidt **Ejeren af Ejendommen** har Bopæl udenfor Aarhus, opføres hans Navn, Stilling og Adresse paa dette Skema.

Tillægsskema III. (Se Bagsiden). Herpaa opføres **inden- og udenlandske Selskaber, Foreninger og Institutioner**, der har Kontor eller Forretningslokaler i Ejendommen.

Tillægsskema IV. (Se Bagsiden). Herpaa opføres alle **indenbys boende Personer**, som driver Forretning, Haandværk o. l. i Ejendommen.

Ifald der ikke er tilstrækkelig Plads paa det tilsendte Skema til alle Ejendommens Beboere, vil flere Skemaer kunne faas udleverede ved Henvendelse paa **Skattekontoret, Mejlgade 4, 1ste Sal.** (Aabent fra Kl. 9-2 og fra 4-6).

Aarhus Byraad, i Oktober 1921.

Bemærk Bagsiden!

Optælling.

(Foretages ved Byraadets Foranstaltning).

Mandkøn 1

Kvindekøn 4

Ialt 5 Personer.

Beboelseskema. 19.

Opføres i Rækkefølge saaledes: Forhus, Sidehus, Baghus, (Kælder, Stue, 1. Sal o. s. v.)	Samtlige Beboere af begge Køn. Fulde Navn. Ved Børn uden Navne sættes »Dreng« eller »Pige«. Det almindelig benyttede Fornavn understreges. (Mellem hver Familie maa der helst være en Linies Mellemrum).	Fødselsaar	Fødselsdag	Fødeby. Hvis udenfor Danmark om Vedkommende har Indfødsret.	Stilling i Husstanden (Husfader, Husmoder, Son, Datter, Plejesøn, Plejedatter Slægtning, Tyende, Logerende).	Gift, ugift, Enke, Enke-mand, Fraskilt eller Separeret.	Stand eller Livsstilling. Stillingen betegnes saaledes, at det kan ses, om Vedkommende er Principal eller Medhjælper, f. Eks. Snedker-mester, Snedkersvend, Lærling o. s. v.	Telefon Nr.	Husleje af Beboelseligheden samt Antal Værelser. Løbs- og Pigeværter medregnes ikke. Denne Rubrik udfyldes af Ejeren eller Viceværtens personlig		Arbejdsgiverens Navn og Bopæl, forsaavidt selvstændig Virksomhed ikke drives.	Forsaavidt Tilflytning til Aarhus er sket i det sidste Aar, da		Hvis Flytning indenfor Aarhus Bygrænse er sket i det sidste Aar, da		Hvor undervises de paa denne Liste opførte Børn mellem 6 og 14 Aar? Gaar de i en offentlig Skole, maa dennes Navn anføres. Gaar de i Privatskole, anføres Bestyrerens Navn. Hvis Børn over 7 Aar ikke søger Skole, maa Grunden hertil anføres.	Plejbørn. Udfor Plejbørn sættes sjældent i denne Rubrik.
									Antal Værelser	Aarlig Leje Kr.		naar? Dato og Aarstal?	hvorfra? (By, Gade og Hus-Nr.)	Bopælen Oktober Flyttedag 1920 (Gade og Hus-Nr.)	Andre Bopæle siden Oktober Flyttedag 1920 (Gade og Hus-Nr.)		
Stuen ✓	Frederik Marin Leovim Antjas	1866	2/5	Aarhus	Husfader	gift	Machinarbejder	3.	260	Aarhus Belysningsvesen.							
"	Amalie Laurentine Helmsen	1868	5/9	Lilleborg	Husmoder	"	"										
"	Anna Charloline Antjas	1901	23/9	Aarhus	Datter	ugift	"										
"	Karlina Kristijane Rasmussen	1861	30/10	Lilleborg	Slægtning	gift	"										
1 ^{ste} Sal.	Line Dorteia Antjas	1895	2/2	Onskjær Sønder.	"	enke	Allerdomsindvalgt	1	72.								

1/4

Tillægsskema I. Herpaa opføres udenbys eller i Udlandet boende Personer, der driver Forretning, Haandværk eller anden selvstændig Næringsdrift i Ejendommen.

Navn	Stilling	Adresse		
		Kommune	Gade og Nr.	Hvis udenfor Danmark, vedkommende Land

Tillægsskema II. Forsaavidt Ejeren af Ejendommen har Bopæl udenfor Aarhus, opføres hans (hendes) Navn, Stilling og Adresse paa dette Skema.

Navn	Stilling	Adresse		
		Kommune	Gade og Nr.	Hvis udenfor Danmark, vedkommende Land

Tillægsskema III. Herpaa opføres inden- og udenlandske Selskaber, Foreninger og Institutioner, der har Kontor eller Forretningslokaler i Ejendommen.

Selskabets eller Institutionens Navn	Forretnings Branche	Telefon Nr.	Forsaavidt Selskabet er hjemmehørende udenfor Aarhus, opføres her Opholdskommunens Navn. Er Selskabet hjemmehørende i Udlandet, anføres Navnet paa Selskabets herværende Repræsentant.

Tillægsskema IV. Herpaa opføres alle indenbys boende Personer, som driver Forretning, Haandværk o. l. i Ejendommen.

Firma Navn	Indehaverens Navn	Forretnings Branche	Telefon Nr.	Privat Bopæl

At samtlige Personer og Selskaber m. v., som har lejet Lejlighed eller Lokaler, bor eller driver Forretning i forannævnte Ejendom, er optagne paa denne Liste, bevidnes.

Aarhus, den 24 Oktober 1921.

Ejers Navn: Friderike Antejær.

Ejers Bopæl: Gyren 19. u.

Friderike Antejær
Ejers eller Viceværtens Underskrift.

Mandtalsliste

over

Personer, Selskaber, Foreninger og Institutioner,

der benytter Lokaler

i ovennævnte Ejendom.

I Henhold til Lov af 15. Maj 1875 § 21, jfr. § 22, paahviler det under Strafansvar vedkommende Husejer eller hans Befuldmægtigede at udfylde nærværende Skema.

Beboelsesskemaet. Alle i Ejendommen boende Personer opføres med deres fulde Navne og øvrige i Skemaet forlangte Oplysninger, uanset om de midlertidig er fraværende.

Tillægsskema I. (Se Bagsiden). Paa dette Skema opføres **udenbys eller i Udlandet boende Personer**, der driver Forretning, Haandværk eller anden selvstændig Næringsdrift i Ejendommen.

Tillægsskema II. (Se Bagsiden). Forsaavidt **Ejeren af Ejendommen** har Bopæl udenfor Aarhus, opføres hans Navn, Stilling og Adresse paa dette Skema.

Tillægsskema III. (Se Bagsiden). Herpaa opføres **inden- og udenlandske Selskaber, Foreninger og Institutioner**, der har Kontor eller Forretningslokaler i Ejendommen.

Tillægsskema IV. (Se Bagsiden). Herpaa opføres alle **indenbys boende Personer**, som driver Forretning, Haandværk o. l. i Ejendommen.

Ifald der ikke er tilstrækkelig Plads paa det tilsendte Skema til alle Ejendommens Beboere, vil flere Skemaer kunne faas udleverede ved Henvendelse paa **Skattekontoret, Mejlgade 4, 1ste Sal.** (Aabent fra Kl. 9-2 og fra 4-6).

Aarhus Byraad, i Oktober 1921.

Bemærk Bagsiden!

Optælling.

(Foretages ved Byraadets Foranstaltning).

Mandkøn 22

Kvindkøn 41

Ialt 63 Personer.

Beboelseskema. 21.

Opføres i Rækkefølge saaledes: Forhus, Sidehus, Baghus, (Kælder, Stue, 1. Sal o. s. v.)	Samtlige Beboere af begge Kon.		Fødselsaar	Fødselsdag	Fødeby. Hvis udenfor Danmark om Vedkommende har Indfødsret.	Stilling i Husstanden (Husfader, Husmoder, Son, Datter, Plejesøn, Plejedatter Slægtning, Tyende, Loggrende)	Gift, ugift, Enke, Enke-mand, Fraskilt eller Separeret.	Stand eller Livsstilling. Stillingen betegnes saaledes, at det kan ses, om Vedkommende er Principal eller Medhjælper, f. Eks. Snedker-møster, Snedkersvend, Lærling o. s. v.	Telefon Nr.	Husleje af Beboelseslejligheden samt Antal Værelser. Loft- og Pigeværelser medregnes ikke. Denne Rubrik udfyldes af Ejeren eller Viceværtten personlig.	Arbejdsgiverens Navn og Bopæl. forsaauidt selvstændig Virksomhed ikke drives.	Forsaauidt Tilflytning til Aarhus er sket i det sidste Aar, da		Hvis Flytning indenfor Aarhus Bygrænse er sket i det sidste Aar, da		Hvor undervises de paa denne Liste opførte Børn mellem 6 og 14 Aar? Gaar de i en offentlig Skole, maas dennes Navn anføres. Gaar de i Privatskole, anføres Bestyrerens Navn. Hvis Børn over 7 Aar ikke søger Skole, maas Grunden hertil anføres.	Plejebørn. Udfor Plejebørn sættes ojae i denne Rubrik.
	naar? Dato og Aarstal?	hvorfra? (By, Gade og Hus-Nr.)										Bopælen Oktober Flyttedag 1920 (Gade og Hus-Nr.)	Andre Bopæle siden Oktober Flyttedag 1920 (Gade og Hus-Nr.)				
9/2 ien Forhuset	Kasimus Mikkelson		1854	12/9	Århus	Husfader	Gift	Husmoder									
	Anna Marie Mikkelson		1852	27/6	Århus	Husmoder	Gift	Husmoder									
	Maren Sophie Christensen		1871	8/11	Århus	Husmoder	Gift	Husmoder									
Forhuset	Jens Anton Petersen		1881	29/9	Sunds	Husfader	Gift	Antognmand									
	Emma Petersen		1879	5/4	Århus	Husmoder	Gift	Husmoder									
	Jens Ovesen Lauraholt		1902	9/8	Århus	Søn	Ugift	Bred									
	Kaj Oswald Marinus Pedersen		1907	13/11	Århus	Søn	Ugift										
	Magna Kathrine Pedersen		1911	24/2	Århus	Datter	Ugift										
	Folmer Pedersen		1917	9/7	Århus	Søn	Ugift										
	Emmaline Charlotte Pedersen		1870	3/3	Skanderborg	Husmoder	Gift	Husmoder		1	120						
	Jensine Jensen		1868	9/4	Århus	Husmoder	Gift	Husmoder		1	120	A. Jørgensen Nørregade 11			Bylauvgade 33		
Emanuel Otto Jensen		1903	15/1	Århus	Søn	Ugift	Snedkermaling										
Johanne Klærner		1843	14/2	Århus	Husmoder	Gift	Husmoder										
Bergete Andersen		1851	10/9	Århus	Husmoder	Gift	Husmoder										
1. Sal Forhuset	Emma Johanne Jacobsen		1881	17/8	Århus	Husmoder	Ugift	Husmoder		1	120						
	Maren Christensen		1871	3/2	Århus	Husmoder	Ugift	Husmoder									
Jens Marinus Rosmussen		1897	5/2	Århus	Husfader	Gift	Arma.		1					Fredsgade 71			
Rauka Marie Rosmussen		1901	22/3	Århus	Husmoder	Gift	Husmoder										
Jens Ejner Rasmussen		1920	15/1	Århus	Søn	Ugift											
Jens Thomas Saby		1870	7/1	Århus	Husfader	Gift	Arma.		1	144							
Emma Saby		1878	17/11	Århus	Husmoder	Gift	Husmoder										
Lilli Frøne Saby		1917	1/3	Århus	Datter	Ugift											
Emma Elisabeth Saby		1916	25/1	Århus	Datter	Ugift											
Mau Bendine Elisabeth		1869	8/9	Skarsoe	Husmoder	Ugift	Husmoder		1	144							
Caroline Vilhelmine Christensen		1858	17/1	Århus	Husmoder	Ugift	Husmoder										
Else Marie Petersen		1858	14/2	Århus	Husmoder	Ugift	Husmoder										

9/17

Tillægsskema I. Herpaa opføres udenbys eller i Udlandet boende Personer, der driver Forretning, Haandværk eller anden selvstændig Næringsdrift i Ejendommen.

Navn	Stilling	Adresse		
		Kommune	Gade og Nr.	Hvis udenfor Danmark, vedkommende Land

Tillægsskema II. Forsaavidt Ejeren af Ejendommen har Bopæl udenfor Aarhus, opføres hans (hendes) Navn, Stilling og Adresse paa dette Skema.

Navn	Stilling	Adresse		
		Kommune	Gade og Nr.	Hvis udenfor Danmark, vedkommende Land

Tillægsskema III. Herpaa opføres inden- og udenlandske Selskaber, Foreninger og Institutioner, der har Kontor eller Forretningslokaler i Ejendommen.

Selskabets eller Institutionens Navn	Forretnings Branche	Telefon Nr.	Forsaavidt Selskabet er hjemmehørende udenfor Aarhus, opføres her Opholdskommunens Navn.
			Er Selskabet hjemmehørende i Udlandet, anføres Navnet paa Selskabets herværende Repræsentant.

Tillægsskema IV. Herpaa opføres alle indenbys boende Personer, som driver Forretning, Haandværk o. l. i Ejendommen.

Firma Navn	Indehaverens Navn	Forretnings Branche	Telefon Nr.	Privat Bopæl

At samtlige Personer og Selskaber m. v., som har lejet Lejlighed eller Lokaler, bor eller driver Forretning i forannævnte Ejendom, er optagne paa denne Liste, bevidnes.

Aarhus, den _____ 1921.

Ejeren Navn: _____

Ejeren Bopæl: _____

Ejeren eller Viceværtens Underskrift.
P. Mikkelsen
Oysoyemand

Mandtalsliste

over

Personer, Selskaber, Foreninger og Institutioner,

der benytter Lokaler

i ovennævnte Ejendom.

I Henhold til Lov af 15. Maj 1875 § 21, jfr. § 22, paahviler det under Strafansvar vedkommende Husejer eller hans Befuldmægtigede at udfylde nærværende Skema.

Beboelsesskemaet. Alle i Ejendommen boende Personer opføres med deres fulde Navne og øvrige i Skemaet forlangte Oplysninger, uanset om de midlertidig er fraværende.

Tillægsskema I. (Se Bagsiden). Paa dette Skema opføres **udenbys eller i Udlandet boende Personer**, der driver Forretning, Haandværk eller anden selvstændig Næringsdrift i Ejendommen.

Tillægsskema II. (Se Bagsiden). Forsaavidt **Ejeren af Ejendommen** har Bopæl udenfor Aarhus, opføres hans Navn, Stilling og Adresse paa dette Skema.

Tillægsskema III. (Se Bagsiden). Herpaa opføres **inden- og udenlandske Selskaber, Foreninger og Institutioner**, der har Kontor eller Forretningslokaler i Ejendommen.

Tillægsskema IV. (Se Bagsiden). Herpaa opføres alle **indenbys boende Personer**, som driver Forretning, Haandværk o. l. i Ejendommen.

Ifald der ikke er tilstrækkelig Plads paa det tilsendte Skema til alle Ejendommens Beboere, vil flere Skemaer kunne faas udleverede ved Henvendelse paa **Skattekontoret, Mejlgade 4, 1ste Sal.** (Aabent fra Kl. 9-2 og fra 4-6).

Aarhus Byraad, i Oktober 1921.

Bemærk Bagsiden!

~~Optælling.
(Foretages ved Byraadets Foranstaltning).
Mandkøn
Kvindekøn
Ialt 37 Personer. ✓~~

Beboelseskema. 21

Opførelse i Rækkefølge saaledes: Forhus, Sidehus, Baghus, (Kælder, Stue, 1. Sal o. s. v.)	Samtlige Beboere af begge Kon.		Fødeby. Hvis udenfor Danmark om Vedkommende har Indfødsret.	Stilling i Husstanden (Husfader, Husmoder, Son, Datter, Plejeson, Plejedatter Slægtning, Tvende, Løgerende).	Gift, ugift, Enke, Enke-mand, Fraskilt eller Separeret.	Stand eller Livsstilling. Stillingen betegnes saaledes, at det kan ses, om Vedkommende er Principal eller Medhjælper, f. Eks. Sneedkermester, Sneedkervend, Lærling o. s. v.	Telefon Nr.	Husleje af Beboelseslejligheden samt Antal Værelser. Loft- og Pigeværelser medregnes ikke. Denne Rubrik udfyldes af Ejeren eller Værtens personlig		Arbejdsgiverens Navn og Bopæl, forsaa vidt selvstændig Virksomhed ikke drives.	Forsaa vidt Tilflytning til Aarhus er sket i det sidste Aar, da		Hvis Flytning indenfor Aarhus Bygrænse er sket i det sidste Aar, da		Hvor undervises de paa denne Liste opførte Børn mellem 6 og 14 Aar? Gaar de i en offentlig Skole, maas dennes Navn anføres. Gaar de i Privatskole, anføres Bestyrerens Navn. Hvis Børn over 7 Aar ikke søger Skole, maas Grunden hertil anføres.	Plejebørn. Udfor Plejebørn sættes navn i denne Rubrik.
	Fødselsaar	Fødselsdag						Antal Værelser	Aarlig Leje Kr.		naar? Dato og Aartal?	hvorfra? (By, Gade og HusNr.)	Bopælen Oktober Flyttedag 1920 (Gade og HusNr.)	Andre Bopæle siden Oktober Flyttedag 1920 (Gade og HusNr.)		
Baghuset Stuen	Andriak Petersen	1878	Aarhus	Fader	gift	Tømmermand	2	204	Arbejdsgiverens Navn og Bopæl, forsaa vidt selvstændig Virksomhed ikke drives.			Graven 21				
	Emma Marie Elisabeth Petersen	1877	do	Moder	do											
	Freda Pedersen	1902	do	Datter	ugift	Montørrelse										
	Ellen Margrethe	1903	do	Datter	ugift	Hjælperske										
	Emilie Karen	1907	do	Datter	—	—										
	Lillian Laurson	1916	do	Datter	—	—										
	Peter Chr. Petersen	1879	Aarhus	Fader	gift	Arbejdsmand	2	209m	Løst Arbejde			Graven 21				
	Anna Margrethe Petersen	1888	Viborg	Moder	gift											
	Karl Oskar M. Petersen	1908	Karlskøbe	Søn												
	Mary Bejmer Petersen	1910	Hjellebøl	Datter												
	Lilly Margrethe	1911	Aalborg	Datter												
	Pagna Petersen	1912	Aarhus	Datter												
	Astrid Valborg Petersen	1914	Enlev	Datter												
	Agge Petersen	1920	Aarhus	Søn												
	Jens Jørgen Christensen	1877	Aarhus	Fader	gift	Høvedarbejder	2	204k	Løst Arbejde	Amerika		Graven 21				
	Gianna Antonella Brothner Christensen	1898	—	Datter												
	Jenni Annelie Brothner Christensen	1910	—	Søn												
	Walter Julius Brothner Christensen	1913	—	Søn												
	Johannes Mari Jørgensen	1880	Odense	Hjælperske		Hjælperske										
	Peter Niels Hansen	1909	Nyby	Datter												
	Niels Peter Hansen	1886	Holby, Lamsø	Fader	gift	Havnearbejder	2	204k	Løst Arbejde			Graven 21				
	Julie Hansen	1894	Nykøbing M.	Moder	gift											
	Carl Emil Bach Hansen	1914	Aarhus	Søn												
	Jonna Vilhelmine Hansen	1917	Aarhus	Datter												
	Anton Johannes Bach	1920	Aarhus	Søn												
	Anna Magdalene Windtner	1871	Viborg	Moder	gift		2	204k				Graven 21				
	Christine Ludvig Gustafsen	1876	Aarhus	Søn	ugift	Bud.										
	Edla Dagmar Gustafsen	1879	"	Datter	—	Elvænder										
	Konrad Antonia Jensen	1878	"	"												
	Viola Vilhelmine Windtner	1878	"	"												
	Karen Valborg Windtner	1878	"	"												
	Michael Nielsen	1865	Bonning	Fader	gift	Arbejdsudydte	3	300				Spøllandsgade 12 31				
	Alfvida Kristine Nielsen	1873	Silkeborg	Moder	gift											
	Henry Michael Nielsen	1904	Aarhus	Søn												
	Olga Charlmine Nielsen	1905	"	Datter												
	Fruent Johannes Nielsen	1912	"	Søn												
	Olava Inger Margrethe Nielsen	1914	"	Datter												

13
24

Tillægsskema I. Herpaa opføres udenbys eller i Udlandet boende Personer, der driver Forretning, Haandværk eller anden selvstændig Næringsdrift i Ejendommen.

Navn	Stilling	Adresse		
		Kommune	Gade og Nr.	Hvis udenfor Danmark, vedkommende Land

Tillægsskema II. Forsaavidt Ejeren af Ejendommen har Bopæl udenfor Aarhus, opføres hans (hendes) Navn, Stilling og Adresse paa dette Skema.

Navn	Stilling	Adresse		
		Kommune	Gade og Nr.	Hvis udenfor Danmark, vedkommende Land

Tillægsskema III. Herpaa opføres inden- og udenlandske Selskaber, Foreninger og Institutioner, der har Kontor eller Forretningslokaler i Ejendommen.

Selskabets eller Institutionens Navn	Forretnings Branche	Telefon Nr.	Forsaavidt Selskabet er hjemmehørende udenfor Aarhus, opføres her Opholdskommunens Navn. Er Selskabet hjemmehørende i Udlandet, anføres Navnet paa Selskabets herværende Repræsentant.

Tillægsskema IV. Herpaa opføres alle indenbys boende Personer, som driver Forretning, Haandværk o. l. i Ejendommen.

Firma Navn	Indehaverens Navn	Forretnings Branche	Telefon Nr.	Privat Bopæl

At samtlige Personer og Selskaber m. v., som har lejet Lejlighed eller Lokaler, bor eller driver Forretning i forannævnte Ejendom, er optagne paa denne Liste, bevidnes.

Aarhus, den _____ 1921.

Ejeren Navn: _____

Ejeren Bopæl: _____

Ejeren eller Viceværtens Underskrift.

R. Mikkelsen
J. J. Jørgensen

Mandtalsliste

over

Personer, Selskaber, Foreninger og Institutioner,

der benytter Lokaler

i ovennævnte Ejendom.

I Henhold til Lov af 15. Maj 1875 § 21, jfr. § 22, paahviler det under Strafansvar vedkommende Husejer eller hans Befuldmægtigede at udfylde nærværende Skema.

Beboelsesskemaet. Alle i Ejendommen boende Personer opføres med deres fulde Navne og øvrige i Skemaet forlangte Oplysninger, uanset om de midlertidig er fraværende.

Tillægsskema I. (Se Bagsiden). Paa dette Skema opføres **udenbys eller i Udlandet boende Personer**, der driver Forretning, Haandværk eller anden selvstændig Næringsdrift i Ejendommen.

Tillægsskema II. (Se Bagsiden). Forsaavidt **Ejeren af Ejendommen** har Bopæl udenfor Aarhus, opføres hans Navn, Stilling og Adresse paa dette Skema.

Tillægsskema III. (Se Bagsiden). Herpaa opføres **inden- og udenlandske Selskaber, Foreninger og Institutioner**, der har Kontor eller Forretningslokaler i Ejendommen.

Tillægsskema IV. (Se Bagsiden). Herpaa opføres alle **indenbys boende Personer**, som driver Forretning, Haandværk o. l. i Ejendommen.

Ifald der ikke er tilstrækkelig Plads paa det tilsendte Skema til alle Ejendommens Beboere, vil flere Skemaer kunne faas udleverede ved Henvendelse paa **Skattekontoret, Mejlgade 4, 1ste Sal.** (Aabent fra Kl. 9-2 og fra 4-6).

Aarhus Byraad, i Oktober 1921.

Bemærk Bagsiden!

Optælling.

(Foretages ved Byraadets Foranstaltning).

Mandkøn **10**

Kvindkøn **12**

Ialt . . . **22** Personer. ✓

Beboelseskema. 23/25

Opførelse i Rækkefølge saaledes: Forhus, Sidehus, Baghus. (Kælder, Stue, 1. Sal o. s. v.)	Samtlige Beboere af begge Kon.		Fødeby. Hvis udenfor Danmark om Vedkommende har Indfødsret.	Stilling i Husstanden (Husfader, Husmoder, Son, Datter, Plejebarn, Plejedatter Slægtning, Tyende, Logerende).	Gift, ugift, Enke, Enke-mand, Fraskilt eller Separeret.	Stand eller Livsstilling. Stillingen betegnes saaledes, at det kan ses, om Vedkommende er Principal eller Medhjælper, f. Eks. Snedkermester, Snedkersvend, Lærling o. s. v.	Husleje af Beboelseslejligheden samt Antal Værelser. Løbs- og Pigeværelser medregnes ikke. Denne Rubrik udfyldes af Ejeren eller Værtens personlig.	Arbejdsgiverens Navn og Bopæl, forsaa vidt selvstændig Virksomhed ikke drives.	Forsaa vidt Tilflytning til Aarhus er sket i det sidste Aar, da		Hvis Flytning indenfor Aarhus Bygrænse er sket i det sidste Aar, da		Hvor undervises de paa denne Liste opførte Børn mellem 6 og 14 Aar? Gaar de i en offentlig Skole, maas dennes Navn anføres. Gaar de i Privatskole, anføres Bestyrerens Navn. Hvis Børn over 7 Aar ikke søger Skole, maas Grunden hertil anføres.	Plejebørn. Udfor Plejebørn sættes sjældent i denne Rubrik.
	Fulde Navn. Ved Børn uden Navne sættes »Dreng« eller »Pige«. Det almindelig benyttede Fornavn understreges. (Mellem hver Familie maa der helst være en Linies Mellemrum).								Fødselsaar	Fødselsdag	Antal Værelser	Arlig Leje Kr.		
1. Sal. Nr. 1	J. Chr. Overgaard		1866	21/6	Tranballe	Husfader	Gift	Arbejd	3	350	Chr. Olsen Nulbyen 103			
	Eline		1875	30/9	Kiøp	Husmoder								
	Carl An. Overgaard		1902	24/9	Aarhus	Søn	Ug	Maskinmesterkørling			Brd. Manden Nørrebygade 12-14			
	Alfred H.		1905	1/2				Arbejdskørling			Chr. Olsen Nulbyen 103			
	Elna		08	5/4	Sjælland	Datter								
	Kæthe		09	9/8	Aarhus									
	Oda		11	21/2	Aarhus									
X	X		X	X	X	X	X	X	X	X	X			
1. Sal. Nr. 1	Peter Boudicem		1868	25/10	Aarhus	Boksmænd	Gift	Musikere	3	350				
	Imogen Boudicem		1882	2/8	København	Husmoder	Ugift							
	Aage Martinus Boudicem		1901	25/12	Aarhus	Søn	Ugift	Bestyrelsesmedl.			Marcusw. Børn - N. 5-7			
	Josef Johan Boudicem		1903	29/9	Aarhus			Arbejd			Chr. Olsen Nulbyen 103			
X	X		X	X	X	X	X	X	X	X	X			
1. Sal	Sophus Funch		1846	17/8	Aarhus	Husfader	Gift	for Rettsvidne	3	350				
" "	Johanne Funch		1861	19/4	Rørth	Husmoder								
" "	Laura Eulalie Funch		1882	16/9	Aarhus	Datter	Ugift	Direktice			T. Clausen Klostergade 34			
" "	Emil Johannes Funch		1908	29/3	Holtenhavn	Søn								
1. Sal. Nr. 1	Niels Anker Sigvard Nygaard		1896	31/7	Århus	Husfader	Gift	Indesvend	2	264				
" "	Olga Marie Pauline Nygaard		1902	30/4	København	Husmoder		Frembyr af Hus og Købmand						
" "	Hans Ejvin Egon Nygaard		1921	12/5	Aarhus	Søn		has enkefru Winkler						
" "	X		X	X	X	X	X	X	X	X	X			
1. Sal. Nr. 1	Birthe Marie Winkler		1874	19/6	Torshøj	Enkefru		Agendk.	2	275				
" "	Carla Rosa Jensen Kristine Winkler		1917	7/4	København	Datter	Ugift							
" "	Juliane Karoline Jensen Winkler		1920	6/12	København									
Hier. tilhøje	Lauis Caroline Hennig Hennig		1862	5/1	Århus	Husmoder	Ugift		1	111	Århus - Rung. Børn	Suldamgade 34		

Melloniakalen
Finsensgade
Nørrebyen
Nulbyen

Aarhus Private
Realskole

10
12

Tillægsskema I. Herpaa opføres udenbys eller i Udlandet boende Personer, der driver Forretning, Haandværk eller anden selvstændig Næringsdrift i Ejendommen.

Navn	Stilling	Adresse		
		Kommune	Gade og Nr.	Hvis udenfor Danmark, vedkommende Land

Tillægsskema II. Forsaavidt Ejeren af Ejendommen har Bopæl udenfor Aarhus, opføres hans (hendes) Navn, Stilling og Adresse paa dette Skema.

Navn	Stilling	Adresse		
		Kommune	Gade og Nr.	Hvis udenfor Danmark, vedkommende Land
✓ <i>Bud Hansen</i>	<i>Halds Pligforretning</i>	<i>København</i>	<i>Alyandra</i>	<i>19</i>

Tillægsskema III. Herpaa opføres inden- og udenlandske Selskaber, Foreninger og Institutioner, der har Kontor eller Forretningslokaler i Ejendommen.

Selskabets eller Institutionens Navn	Forretnings Branche	Telefon Nr.	Forsaavidt Selskabet er hjemmehørende udenfor Aarhus, opføres her Opholdskommunens Navn.
			Er Selskabet hjemmehørende i Udlandet, anføres Navnet paa Selskabets hervedværende Repræsentant.

Tillægsskema IV. Herpaa opføres alle indenbys boende Personer, som driver Forretning, Haandværk o. l. i Ejendommen.

Firma Navn	Indehaverens Navn	Forretnings Branche	Telefon Nr.	Privat Bopæl
✓ <i>J. C. Adelskrone & Co. m. b. a.</i>	<i>Jarman</i>	<i>Skokøj</i>		<i>Yrskovsvej 143</i>
✓ <i>A. Baas & Co. m. b. a.</i>	<i>Mollen</i>	<i>Olje</i>		<i>København</i>
<i>Lithografisk Anstalt for</i>	<i>Chr. Oldens</i>	<i>Trykkeri</i>		<i>Mejlgade 143</i>
<i>Leaktjen</i>	<i>J. Cortzen</i>	<i>Møbllager</i>		<i> 105</i>

At samtlige Personer og Selskaber m. v., som har lejet Lejlighed eller Lokaler, bor eller driver Forretning i forannævnte Ejendom, er optagne paa denne Liste, bevidnes.

Aarhus, den *23 Oktober* 1921.

Ejers Navn: *Bud Hansen Halds*

Ejers Bopæl: *Alyandravej 19 København L.*

Ejers eller Viceværtens Underskrift:
for *S. Chr. Overgaard*

Mandtalsliste

over

Personer, Selskaber, Foreninger og Institutioner,

der benytter Lokaler

i ovennævnte Ejendom.

I Henhold til Lov af 15. Maj 1875 § 21, jfr. § 22, paahviler det under Strafansvar vedkommende Husejer eller hans Befuldmægtigede at udfylde nærværende Skema.

Beboelsesskemaet. Alle i Ejendommen boende Personer opføres med deres fulde Navne og øvrige i Skemaet forlangte Oplysninger, uanset om de midlertidig er fraværende.

Tillægsskema I. (Se Bagsiden). Paa dette Skema opføres **udenbys eller i Udlandet boende Personer**, der driver Forretning, Haandværk eller anden selvstændig Næringsdrift i Ejendommen.

Tillægsskema II. (Se Bagsiden). Forsaavidt **Ejeren af Ejendommen** har Bopæl udenfor Aarhus, opføres hans Navn, Stilling og Adresse paa dette Skema.

Tillægsskema III. (Se Bagsiden). Herpaa opføres **inden- og udenlandske Selskaber, Foreninger og Institutioner**, der har Kontor eller Forretningslokaler i Ejendommen.

Tillægsskema IV. (Se Bagsiden). Herpaa opføres alle **indenbys boende Personer**, som driver Forretning, Haandværk o. l. i Ejendommen.

Ifald der ikke er tilstrækkelig Plads paa det tilsendte Skema til alle Ejendommens Beboere, vil flere Skemaer kunne faas udleverede ved Henvendelse paa **Skattekontoret, Mejlgade 4, 1ste Sal.** (Aabent fra Kl. 9-2 og fra 4-6).

Aarhus Byraad, i Oktober 1921.

Bemærk Bagsiden!

Optælling.

(Foretages ved Byraadets Foranstaltning).

Mandkøn 5

Kvindkøn 6

Ialt . . . // Personer. ✓

*Carri Asbjørnsen
København
Gade 103
105*

København L.

gaard

Beboelseskema. 27

Opføres i Rækkefølge saaledes: Forhus, Sidehus, Baghus, (Kælder, Stue, 1. Sal o. s. v.)	Samtlige Beboere af begge Kon. Fulde Navn. Ved Børn uden Navne sættes »Drengs« eller »Piges«. Det almindelig benyttede Fornavn understreges. (Mellem hver Familie maa der helst være en Linies Mellemrum).	Fødselsaar	Fødselsdag	Fødeby. Hvis udenfor Danmark om Vedkommende har Indfødsret.	Stilling i Husstanden (Husfader, Husmoder, Son, Datter, Plejeson, Plejedatter Slægtning, Tyende, Logerende).	Gift, ugift, Enke, Enke-mand, Fraskilt eller Separeret.	Stand eller Livsstilling. Stillingen betegnes saaledes, at det kan ses, om Vedkommende er Principal eller Medhjælper, f. Eks. Snekker-mester, Snekkersvend, Lærling o. s. v.	Telefon Nr.	Husleje af Beboelseslejligheden samt Antal Værelser. Lofts- og Pigeværelser medregnes ikke. Denne Rubrik udfyldes af Ejeren eller Værtens personlig.	Arbejdsgiverens Navn og Bopæl, forsaa vidt selvstændig Virksomhed ikke drives.	Forsaa vidt Tilflytning til Aarhus er sket i det sidste Aar, da		Hvis Flytning indenfor Aarhus Bygrænse er sket i det sidste Aar, da		Hvor undervises de paa denne Liste opførte Børn mellem 6 og 14 Aar? Gaar de i en offentlig Skole, maa dennes Navn anføres. Gaar de i Privatskole, anføres Bestyrerens Navn. Hvis Børn over 7 Aar ikke søger Skole, maa Grunden herfor anføres.	Plejebørn. Udfor Plejebørn sættes »Ja« i denne Rubrik.
											naar? Dato og Aarstal?	hvorfra? (By, Gade og Hus-Nr.)	Bopælen Oktober Flyttedag 1920 (Gade og Hus-Nr.)	Andre Bopæle siden Oktober Flyttedag 1920 (Gade og Hus-Nr.)		
Sorhus ✓	K. Am. Hansen	1855	5/11	Købe Selding	Husfader	Gift	hus. Købmand	1	150							
" ✓	Hansen	1849	7/2	Brabrand	Husmoder	"	"	6	"							
1 Sal ✓	C. H. Jensen	1869	4/9	Hjorning	Husfader	Gift	Blikkenslagermester									
2. ✓	J. Jensen	1872	24/2	Estebildstrup	Husmoder	"	"									
2. ✓	Kaj Enger	1898	28/11	Ju	Søn	udgift	Blikkenslagermester									
2. ✓	Eden Vigter	1900	28/12	Ju	"	"	Lærling									
2. ✓	Ejner	1903	4/9	Ju	"	"	"									
2. ✓	Vibeke	1906	4/1	Aarhus	Datter	"	"									
1/2 Sal ✓	K. Sanderson	1899	1/11	Kø	Logerende	igift	Elv									
" ✓	A. A. Karstved	1877	24/1	Købmandsværn	Løjtnant	igift	Køgeholder									
Sidestue ✓	H. P. A. Thorsen	1885	7/3	Odense	Husfader	igift	Kunstmagermester									

57
6

Tillægsskema I. Herpaa opføres udenbys eller i Udlandet boende Personer, der driver Forretning, Haandværk eller anden selvstændig Næringsdrift i Ejendommen.

Navn	Stilling	Adresse		
		Kommune	Gade og Nr.	Hvis udenfor Danmark, vedkommende Land

Tillægsskema II. Forsaavidt Ejeren af Ejendommen har Bopæl udenfor Aarhus, opføres hans (hendes) Navn, Stilling og Adresse paa dette Skema.

Navn	Stilling	Adresse		
		Kommune	Gade og Nr.	Hvis udenfor Danmark, vedkommende Land

Tillægsskema III. Herpaa opføres inden- og udenlandske Selskaber, Foreninger og Institutioner, der har Kontor eller Forretningslokaler i Ejendommen.

Selskabets eller Institutionens Navn	Forretnings Branche	Telefon Nr.	Forsaauidt Selskabet er hjemmehørende udenfor Aarhus, opføres her Opholdskommunens Navn.
			Er Selskabet hjemmehørende i Udlandet, anføres Navnet paa Selskabets hervarende Repræsentant.

Tillægsskema IV. Herpaa opføres alle indenbys boende Personer, som driver Forretning, Haandværk o. l. i Ejendommen.

Firma Navn	Indehaverens Navn	Forretnings Branche	Telefon Nr.	Privat Bopæl
Karl Thorsen	Karl Thorsen	Kussremageri		Graven 27

At samtlige Personer og Selskaber m. v., som har lejet Lejlighed eller Lokaler, bor eller driver Forretning i forannævnte Ejendom, er optagne paa denne Liste, bevidnes.

Aarhus, den 23 Oktober 1921.

Ejers Navn: *Restorator Jørgensen*

Ejers Bopæl: *i Revet*

N. A. Hansen

Ejers eller Viceværtens Underskrift.

drift i Ejendommen

vis udenfor Danmark,
vedkommende Land

ette Skema.

vis udenfor Danmark,
vedkommende Land

er i Ejendommen.

hørende udenfor Aarhus,
kommunens Navn.
i Udlandet, anføres Navnet
rende Repræsentant.

Privat Bopæl

27

ning

