

Århus FT 1921

27

*L
W
Karl
Sk*

+

Erhvervsarkivet

04763

Folkeregistret

1566



8023874301

1885 - 1953

Skattemandtalister

1921

Klostergade
m.m.

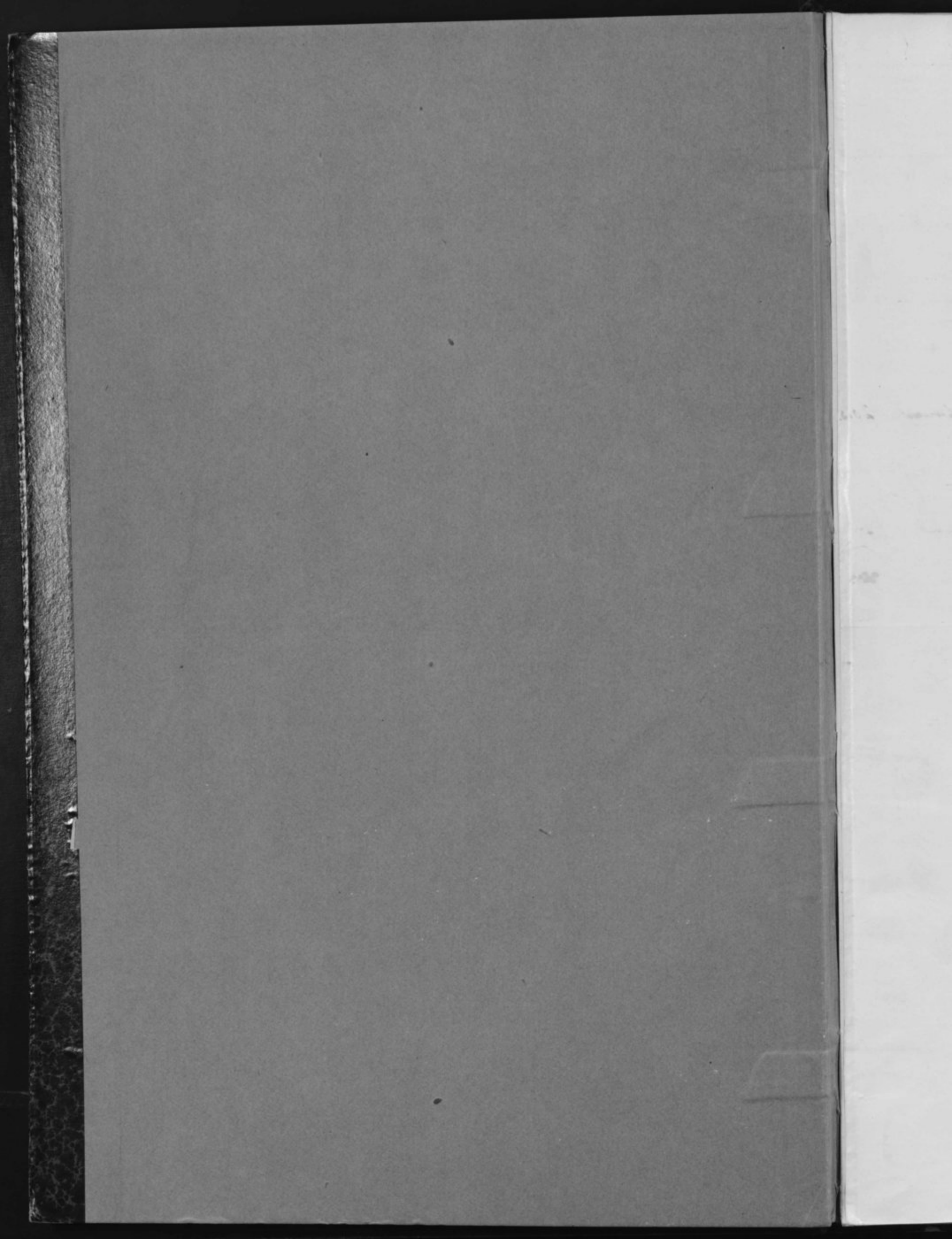

Afhentes den *Søndag*

Løbe-Nr.: 1332

Gade: *Klostergade*

Husnummer: *2*

Stedsgade 1

Mandtalsliste

over

Personer, Selskaber, Foreninger og Institutioner,

der benytter Lokaler

i ovennævnte Ejendom.

I Henhold til Lov af 15. Maj 1875 § 21, jfr. § 22, paahviler det under Strafansvar vedkommende Husejer eller hans Befuldmægtigede at udfylde nærværende Skema.

Beboelsesskemaet. Alle i Ejendommen boende Personer opføres med deres fulde Navne og øvrige i Skemaet forlangte Oplysninger, uanset om de midlertidig er fraværende.

Tillægsskema I. (Se Bagsiden). Paa dette Skema opføres **udenbys eller i Udlandet boende Personer**, der driver Forretning, Haandværk eller anden selvstændig Næringsdrift i Ejendommen.

Tillægsskema II. (Se Bagsiden). Forsaauidt **Ejeren af Ejendommen** har Bopæl udenfor Aarhus, opføres hans Navn, Stilling og Adresse paa dette Skema.

Tillægsskema III. (Se Bagsiden). Herpaa opføres **inden- og udenlandske Selskaber, Foreninger og Institutioner**, der har Kontor eller Forretningslokaler i Ejendommen.

Tillægsskema IV. (Se Bagsiden). Herpaa opføres alle **indenbys boende Personer**, som driver Forretning, Haandværk o. l. i Ejendommen.

Ifald der ikke er tilstrækkelig Plads paa det tilsendte Skema til alle Ejendommens Beboere, vil flere Skemaer kunne faas udleverede ved Henvendelse paa **Skattekontoret, Mejlgade 4, 1ste Sal.** (Aabent fra Kl. 9-2 og fra 4-6).

Aarhus Byraad, i Oktober 1921.

Bemærk Bagsiden!

Optælling.
(Foretages ved Byraadets Foranstaltning).
Mandkøn *5*
Kvindkøn *11*
Ialt ... *16* Personer.

Beboelseskema. H.

Opføres i Rækkefølge saaledes: Forhus, Sidehus, Baghus, (Kælder, Stue, 1. Sal o. s. v.)	Samtlige Beboere af begge Køn. Fulde Navn. Ved Børn uden Navne sættes »Drengs» eller »Piges». Det almindelig benyttede Fornavn understreges. (Mellem hver Familie maa der helst være en Linies Mellemrum).		Fødselsaar	Fødselsdag	Fødeby. Hvis udenfor Danmark om Vedkommende har Indfødsret.	Stilling i Husstanden (Husfader, Husmoder, Son, Datter, Plejesøn, Plejedatter Slægtning, Tyende, Logerende)	Gift, ugift, Enke, Enke-mand, Fraskilt eller Separeret.	Stand eller Livsstilling. Stillingen betegnes saaledes, at det kan ses, om Vedkommende er Principal eller Medhjælper, f. Eks. Snedker, mester, Sneedkervend, Lærling o. s. v.	Telefon Nr.	Husleje af Beboelseligheden samt Antal Værelser. Løfte- og Pigeværelser medregnes ikke. Denne Rubrik udfyldes af Ejeren eller Væderværten personlig		Arbejdsgiverens Navn og Bopæl, forsaa vidt selvstændig Virksomhed ikke drives.	Forsaa vidt Tilflytning til Aarhus er sket i det sidste Aar, da		Hvis Flytning indenfor Aarhus Bygrænse er sket i det sidste Aar, da		Hvor undervises de paa denne Liste opførte Børn mellem 6 og 14 Aar? Gaar de i en offentlig Skole, maa dennes Navn anføres. Gaar de i Privatskole, anføres Bestyrerens Navn. Hvis Børn over 7 Aar ikke søger Skole, maa Grunden herfor anføres.	Plejebørn. Udfor Plejebørn sættes »ja» i denne Rubrik.
	naar? Dato og Aartal?	hvorfra? (By, Gade og HusNr)								Bopælen Oktober Flyttedag 1920 (Gade og HusNr)	Andre Bopæle siden Oktober Flyttedag 1920 (Gade og HusNr)		Antal Værelser	Aarlig Leje Kr.				
1ste Sal	✓	Kristine Rkselsen	1899	7/8	Njornij	Husmoder	gift	Mejeri bestyrer	17	200	de forende Mejeri							
1ste Sal	✓	Nikoline Christiane Amalie Rysgaard	1865	7/10	Vesterby	Husmoder	Enke	Købmand	387	3	436							
2de Sal	✓	Augusta Simonsen	1868	17/9	Holbæk	Husmoder	gift		5277	4	800							
		Jens Simonsen	1866	28/4	Holby pr. Holbæk	Husfader		Hovedkasser o. s. v.	20	20								
	✓	Helga Sofie Coldding	1897	23/5	Gørlø (Sjælland)	Tyende	ugift											
		Marga Pocha	1906	2/5	Wien (Austriens)		ugift										ingen Undervisning ja	
2den Sal	✓	Niels Peter Larsen	1888	8/3	Aars (Fyn)	Husfader	gift	Barborkmester	2015	3	525							
		Ellen Mathilde Larsen	1884	24/5	Kærb.	Husmoder												
	✓	Grethe Ludvigsdatter Larsen	1914	5/2	Aars	Datter	ugift	Barborkmester				11-1920	Worming	✓			St. N. Koch	
		Mais Chr. Rasmussen	1897	17/11	Worming	Husmoder	gift	Barborkmester										
-4-		Dr. Elisabeth Marie Rysgaard	1892	4/11	Bierbat	Husmoder	gift											
	✓	Henri Marie Rysgaard	1891	1/8	Kærb.	Husfader		Købmand	387	4	300							
3 Sal	✓	Rigm Vilhelm Rasmussen	1885	19/5	Holsten	Husfader	gift	Købmand	3655	3	500		7/9 1920	Købmand Lunde 111	✓			
		Edla Marie Rasmussen	1907	7/5	do	Husmoder							do	do				
-4-	✓	Anna Jensen	1894	2/7	Vejler	Husmoder	gift	Barborkmester				11-1920	Randers	✓			St. P. 18	
	✓	Marie Jensen	1903	11/7	do	Husmoder		Barborkmester				11-1920	-4-	✓			Larsen 18	

5/11

Tillægsskema I. Herpaa opføres udenbys eller i Udlandet boende Personer, der driver Forretning, Haandværk eller anden selvstændig Næringsdrift i Ejendommen.

Navn	Stilling	Adresse		
		Kommune	Gade og Nr.	Hvis udenfor Danmark, vedkommende Land

Tillægsskema II. Forsaavidt Ejeren af Ejendommen har Bopæl udenfor Aarhus, opføres hans (hendes) Navn, Stilling og Adresse paa dette Skema.

Navn	Stilling	Adresse		
		Kommune	Gade og Nr.	Hvis udenfor Danmark, vedkommende Land

Tillægsskema III. Herpaa opføres inden- og udenlandske Selskaber, Foreninger og Institutioner, der har Kontor eller Forretningslokaler i Ejendommen.

Selskabets eller Institutionens Navn	Forretnings Branche	Telefon Nr.	Forsaavidt Selskabet er hjemmehørende udenfor Aarhus, opføres her Opholdskommunens Navn.
			Er Selskabet hjemmehørende i Udlandet, anføres Navnet paa Selskabets henværende Repræsentant.

Tillægsskema IV. Herpaa opføres alle indenbys boende Personer, som driver Forretning, Haandværk o. l. i Ejendommen.

Firma Navn	Indehaverens Navn	Forretnings Branche	Telefon Nr.	Privat Bopæl
V. V. Bygaard	Frø H. Bygaard og H. Bygaard	Kolonial	387	Cityhus.
N. P. Hansen	N. P. Hansen	Bæsker og Trivir	2015	- - -
Anton Røyg	Anton Røyg	Skotøj	481	Rytlejgade 7.
De frønde Mejerier	H. S.	Mejeriudsalg		

At samtlige Personer og Selskaber m. v., som har lejet Lejlighed eller Lokaler, bor eller driver Forretning i forannævnte Ejendom, er optagne paa denne Liste, bevidnes.

Aarhus, den 25 Oktober 1921.

Ejers Navn:

Emilie Bygaard

Ejers Bopæl:

Alstergade 2.

Emilie Bygaard

Ejers eller Viceejers Underskrift.

Mandtalsliste

over

Personer, Selskaber, Foreninger og Institutioner,

der benytter Lokaler

i ovennævnte Ejendom.

I Henhold til Lov af 15. Maj 1875 § 21, jfr. § 22, paahviler det under Strafansvar vedkommende Husejer eller hans Befuldmægtigede at udfylde nærværende Skema.

Beboelsesskemaet. Alle i Ejendommen boende Personer opføres med deres fulde Navne og øvrige i Skemaet forlangte Oplysninger, uanset om de midlertidig er fraværende.

Tillægsskema I. (Se Bagsiden). Paa dette Skema opføres **udenbys eller i Udlandet boende Personer**, der driver Forretning, Haandværk eller anden selvstændig Næringsdrift i Ejendommen.

Tillægsskema II. (Se Bagsiden). Forsaavidt **Ejeren af Ejendommen** har Bopæl udenfor Aarhus, opføres hans Navn, Stilling og Adresse paa dette Skema.

Tillægsskema III. (Se Bagsiden). Herpaa opføres **inden- og udenlandske Selskaber, Foreninger og Institutioner**, der har Kontor eller Forretningslokaler i Ejendommen.

Tillægsskema IV. (Se Bagsiden). Herpaa opføres alle **indenbys boende Personer**, som driver Forretning, Haandværk o. l. i Ejendommen.

Ifald der ikke er tilstrækkelig Plads paa det tilsendte Skema til alle Ejendommens Beboere, vil flere Skemaer kunne faas udleverede ved Henvendelse paa **Skattekontoret, Mejlgade 4, 1ste Sal.** (Aabent fra Kl. 9-2 og fra 4-6).

Aarhus Byraad, i Oktober 1921.

Bemærk Bagsiden!

Optælling.

(Foretages ved Byraadets Foranstaltning).

Mandkøn *6*

Kvindekøn *9*

Ialt *15* Personer.

Beboelseskema. 9/8.

Opføres i Rækkefølge saaledes: Forhus, Sidehus, Baghus, (Kælder, Stue, 1. Sal o. s. v.)	Samtlige Beboere af begge Kon. Fulde Navn. Ved Børn uden Navne sættes »Dreng« eller »Pige«. Det almindelig benyttede Fornavn understreges. (Mellem hver Familie maa der helst være en Linies Mellemrum).	Fødselsaar	Fødselsdag	Fødeby. Hvis udenfor Danmark om Vedkommende har Indfødsret.	Stilling i Husstanden (Husfader, Husmoder, Son, Datter, Plejeson, Plejedatter Slægtning, Tyende, Logerende).	Gift, ugift, Enke, Enkemand, Fraskilt eller Separeret.	Stand eller Livsstilling. Stillingen betegnes saaledes, at det kan ses, om Vedkommende er Principal eller Medhjælper, f. Eks. Snedkermester, Snedkersvend, Lærling o. s. v.	Telefon Nr.	Husleje af Beboelseslejligheden samt Antal Værelser. Løbs- og Fyresværelser medregnes ikke. Denne Rubrik udfyldes af Ejeren eller Viceværtens personlig		Arbejdsgiverens Navn og Bopæl, forsaavidt selvstændig Virksomhed ikke drives.	Forsaavidt Tilflytning til Aarhus er sket i det sidste Aar, da		Hvis Flytning indenfor Aarhus Bygrænse er sket i det sidste Aar, da		Hvor undervises de paa denne Liste opførte Børn mellem 6 og 14 Aar? Gaar de i en offentlig Skole, maa dennes Navn anføres. Gaar de i Privatskole, anføres Bestyrerens Navn. Hvis Børn over 7 Aar ikke søger Skole, maa Grunden herfor anføres.	Plejebørn. Udfor Plejebørn sættes »Jas« i denne Rubrik.
									Antal Værelser	Aarlig Leje Kr.		naar? Dato og Aarstal?	hvorfra? (By, Gade og Hus-Nr.)	Bopælen Oktober Flyttedag 1920 (Gade og Hus-Nr.)	Andre Bopæle siden Oktober Flyttedag 1920 (Gade og Hus-Nr.)		
Büetik	Peter Cornelius Nielsen	1881	1/4	Bale			Høbmaud	250	Büetik Bøge Høhø 1200								
Büetik	Handelsgartner Kvist						Handelsgartner		Büetik 600								
1. Sal Forhus	Karl Andreassen	1881	4/3	Berrungbro	Husfader	Gift	Ejendomsmand	6249	4	600							
	Kine Andreassen	1881	13/12	Langkæstvej	Husmoder	Gift											
	Marie Andreassen	1904	25/2	Trige	Datter												
	Nils Andreassen	1903	23/3	Trige	Søn												
	Ester Andreassen	1911	29/12	Tårhus	Datter												
	Peter Borgesen	1882	9/4	Torupkar.	Logerende	Ugift	Rullemand		1	20% Maaen		1/2 1921	Salten			Børge Skole Fr. Alle Børge Skole Paradisgade	
1. Sal Forhus	Caroline Ernestine Josefa Haugaard	1863	7/4	Løvendborg	Husmoder	Enke		2299	5	600							
	Esther Axel Christen Haugaard	1890	12/8	Løvendborg	Løve	Ugift	Musiklærer										
	Sophie Fr. Haugaard	1891	8/11	Løvendborg	Datter	Ugift	Gitaskasserørke										
3. Sal Forhus	Jens Jensen Brøn	1859	3/10	Skjold	Husfader	Enke	Handelsgartner	4651	5	465							
	Emilie Marie Brøn	1890	19/4	Aarhus	Husmoder	Ugift	Medhjælper										
	Emma Kristine Brøn	1888	4/2	Aarhus	Datter	Separeret	Ujerske										
	Else Marie Brøn	1914	25/8	Aarhus	Datter												

6/a

Tillægsskema I. Herpaa opføres udenbys eller i Udlandet boende Personer, der driver Forretning, Haandværk eller anden selvstændig Næringsdrift i Ejendommen.

Navn	Stilling	Adresse		
		Kommune	Gade og Nr.	Hvis udenfor Danmark, vedkommende Land

Tillægsskema II. Forsaavidt Ejeren af Ejendommen har Bopæl udenfor Aarhus, opføres hans (hendes) Navn, Stilling og Adresse paa dette Skema.

Navn	Stilling	Adresse		
		Kommune	Gade og Nr.	Hvis udenfor Danmark, vedkommende Land

Tillægsskema III. Herpaa opføres inden- og udenlandske Selskaber, Foreninger og Institutioner, der har Kontor eller Forretningslokaler i Ejendommen.

Selskabets eller Institutionens Navn	Forretnings Branche	Telefon Nr.	Forsaavidt Selskabet er hjemmehørende udenfor Aarhus, opføres her Opholdskommunens Navn.
			Er Selskabet hjemmehørende i Udlandet, anføres Navnet paa Selskabets henværende Repræsentant.

Tillægsskema IV. Herpaa opføres alle indenbys boende Personer, som driver Forretning, Haandværk o. l. i Ejendommen.

Firma Navn	Indehaverens Navn	Forretnings Branche	Telefon Nr.	Privat Bopæl
	P. H. Bass Lorenzen	Købmand	2568	Klostergade 4/8 Bn
	J. J. Krist	Handelsgartner	2651	Klostergade 4/8 Bn
	Estvold Axel Hauggaard	Musik-Skole		Klostergade 4/8 2A
	Hamm Kirstine Bruun	SyVærelse		Klostergade 4/8 3A

At samtlige Personer og Selskaber m. v., som har lejet Lejlighed eller Lokaler, bor eller driver Forretning i forannævnte Ejendom, er optagne paa denne Liste, bevidnes.

Aarhus, den 23-10 1921.

Ejeren Navn:

Karl Andersen

Ejeren Bopæl:

Klostergade 4/8 1A

Ejeren eller Vicevejens Underskrift.

Afhentes den Mandag

LøbeNr.: 1334

Gade: Klostergade

Husnummer: 10/12

Mandtalsliste

over

Personer, Selskaber, Foreninger og Institutioner,

der benytter Lokaler

i ovennævnte Ejendom.

I Henhold til Lov af 15. Maj 1875 § 21, jfr. § 22, paahviler det under Strafansvar vedkommende Husejer eller hans Befuldmægtigede at udfylde nærværende Skema.

Beboelseskemaet. Alle i Ejendommen boende Personer opføres med deres fulde Navne og øvrige i Skemaet forlangte Oplysninger, uanset om de midlertidig er fraværende.

Tillægsskema I. (Se Bagsiden). Paa dette Skema opføres udenbys eller i Udlandet boende Personer, der driver Forretning, Haandværk eller anden selvstændig Næringsdrift i Ejendommen.

Tillægsskema II. (Se Bagsiden). Forsaavidt Ejeren af Ejendommen har Bopæl udenfor Aarhus, opføres hans Navn, Stilling og Adresse paa dette Skema.

Tillægsskema III. (Se Bagsiden). Herpaa opføres inden- og udenlandske Selskaber, Foreninger og Institutioner, der har Kontor eller Forretningslokaler i Ejendommen.

Tillægsskema IV. (Se Bagsiden). Herpaa opføres alle indenbys boende Personer, som driver Forretning, Haandværk o. l. i Ejendommen.

Ifald der ikke er tilstrækkelig Plads paa det tilsendte Skema til alle Ejendommens Beboere, vil flere Skemaer kunne faas udleverede ved Henvendelse paa Skattekontoret, Mejlgade 4, 1ste Sal. (Aabent fra Kl. 9-2 og fra 4-6).

Aarhus Byraad, i Oktober 1921.

Bemærk Bagsiden!

Optælling.

(Foretages ved Byraadets Foranstaltning).

Mandkon 14

Kvindekon 16

Ialt 30 Personer.

Beboelseskema. ^{10/14}

Opføres i Rækkefølge saaledes: Forhus, Sidehus, Baghus, (Kælder, Stue, 1. Sal o. s. v.)	Samtlige Beboere af begge Kon. Fulde Navn. Ved Børn uden Navne sættes »Drengs» eller »Piges». Det almindelig benyttede Fornavn understreges. (Mellem hver Familie maa der helst være en Linies Mellemrum).	Fødselsaar	Fødselsdag	Fødeby. Hvis udenfor Danmark om Vedkommende har Indfødsret.	Stilling i Husstanden (Husfader, Husmoder, Son, Datter, Plejeson, Plejedatter Slægtning, Tyende, Logerende).	Gift, ugift, Enke, Enke-mand, Fraskilt eller Separeret.	Stand eller Livsstilling. Stillingen betegnes saaledes, at det kan ses, om Vedkommende er Principal eller Medhjælper, f. Eks. Snedkermester, Snedkersvend, Lærling o. s. v.	Telefon Nr.	Huseje af Beboelsen samt Antal Værelser. Lofts- og Pigeværelser medregnes ikke. Denne Rubrik udfyldes af Ejeren eller Værelserens personlig.	Arbejdsgiverens Navn og Bopæl. forsaauidt selvstendig Virksomhed ikke drives.	Forsaauidt Tilflytning til Aarhus er sket i det sidste Aar, da		Hvis Flytning indenfor Aarhus Bygrænse er sket i det sidste Aar, da		Hvor undervises de paa denne Liste opførte Børn mellem 6 og 14 Aar? Gaaer de i en offentlig Skole, maa dennes Navn anføres. Gaar de i Privatskole, anføres Bestyrerens Navn. Hvis Børn over 7 Aar ikke søger Skole, maa Grunden herfor anføres.	Plejebørn. Udfor Plejebørn sættes sjældent i denne Rubrik.
											naar? Dato og Aarstal?	hvorfra? (By, Gade og HusNr.)	Bopælen Oktober Flyttedag 1920 (Gade og HusNr.)	Andre Bopæle siden Oktober Flyttedag 1920 (Gade og HusNr.)		
I	<p>✓ Louise <u>Marianne</u> <u>Tougaard</u> 2 1/2 1884</p> <p>Agnes <u>Victoria</u> <u>Tougaard</u> 4 1/2 1888</p> <p>Edla <u>Henriette</u> <u>Tougaard</u> 1 1/2 1900</p> <p>Mary <u>Kristine</u> <u>Tougaard</u> 4 1/2 1907</p>			Aarhus	Husfader	gift	Høkkummanden	44	4	650						
Butik t. h.	<p>✓ Elisius <u>Pagh</u> 3 1/4 1886</p> <p>Haren <u>Hirstine</u> <u>Pagh</u> 4 1/6 1887</p>			Ballerup	Husfader	gift	Høffekterehandler		2				Hjelmensgade 87			
I. t. h.	<p>✓ Vilhelmsfeldt-Petersen, Aage <u>Boit</u> <u>Erhardt</u> 1891 3 1/2</p> <p>Vilhelmsfeldt-Petersen, Karine 1898 1 1/6</p>			Aarhus	Husfader	gift	Bregner, cand. phil.	3	3	500						
2 t. v.	<p>✓ Jens <u>Christian</u> <u>Schmidt</u> 1887 2 1/4</p> <p>Eliza <u>Schmidt</u> 1886 1 1/6</p> <p>Betty <u>Sara</u> <u>Madeline</u> <u>Schmidt</u> 1919 1 1/5</p> <p>William <u>Fredrik</u> <u>Madeline</u> <u>Schmidt</u> 1921 2 1/4</p> <p>August <u>Nicolai</u> <u>Schmidt</u> 1896 7 7</p>			Nørrebro	Husfader	gift	Libobefragler	5351	4	600						
II t. h.	<p>✓ Euseb <u>Jensen</u> <u>Strimpe</u> 1891 8 1/2</p> <p>Marion <u>Kirstine</u> <u>Strimpe</u> 1881 9 11</p>			Lorring	Søn	ugift	Bogholder	4244	3	450						
III	<p>✓ Thora <u>Nielsen</u> 1894 1 1/4</p> <p>✓ Petra <u>Olida</u> <u>Johansen</u> 1886 2 1/2</p> <p>✓ Knud <u>Strup</u> <u>Nikolaj</u> <u>Jensen</u> 1891 4 1/2</p> <p>✓ Knud <u>Strup</u> <u>Ola</u> <u>Marie</u> 1895 1 1/3</p> <p>✓ Knud <u>Strup</u> <u>Jens</u> <u>Otto</u> 1915 6 11</p>			Lindaa	Logerende	ugift	Barber									
III t. v.	<p>✓ Dna <u>Matilde</u> <u>Jensen</u> 1885 4 6</p> <p>Editha <u>Vilhelmsfeldt</u> <u>Bergliot</u> 1909 2 3</p>			Svebø	Enke				1	192						
II	<p>✓ Carl <u>Lauritz</u> <u>Højsted</u> 1871 5 1/4</p> <p>Therese <u>Ellaine</u> <u>Højsted</u> 1878 2 9</p> <p>✓ Peter <u>Henry</u> <u>Højsted</u> 1876 1 1/2</p> <p>✓ Elly <u>Dorthea</u> <u>Højsted</u> 1903 1 11</p>			Tvedborg	Husfader	gift	Instalør	2100	3	550						
III	<p>✓ Leo <u>Jens</u> <u>Larsen</u> 1893 5 1/2</p> <p>Mary <u>Agnette</u> <u>Marie</u> <u>Larsen</u> 1895 2 1/3</p> <p>Out <u>Larsen</u> 1916 2 12</p>			København	Husfader	gift	Tricorer	4888	2	225						
I	<p>✓ Dora <u>Kristine</u> <u>Petersen</u> 194 6 1</p>			Aarhus	Børn		Arbejdsstue		3	425						

14/16

Tillægsskema I. Herpaa opføres udenbys eller i Udlandet boende Personer, der driver Forretning, Haandværk eller anden selvstændig Næringsdrift i Ejendommen.

Navn	Stilling	Adresse		
		Kommune	Gade og Nr.	Hvis udenfor Danmark, vedkommende Land

Tillægsskema II. Forsaavidt Ejeren af Ejendommen har Bopæl udenfor Aarhus, opføres hans (hendes) Navn, Stilling og Adresse paa dette Skema.

Navn	Stilling	Adresse		
		Kommune	Gade og Nr.	Hvis udenfor Danmark, vedkommende Land

Tillægsskema III. Herpaa opføres inden- og udenlandske Selskaber, Foreninger og Institutioner, der har Kontor eller Forretningslokaler i Ejendommen.

Selskabets eller Institutionens Navn	Forretnings Branche	Telefon Nr.	Forsaauidt Selskabet er hjemmehørende udenfor Aarhus, opføres her Opholdskommunens Navn.
			Er Selskabet hjemmehørende i Udlandet, anføres Navnet paa Selskabets herværende Repræsentant.

Tillægsskema IV. Herpaa opføres alle indenbys boende Personer, som driver Forretning, Haandværk o. l. i Ejendommen.

Firma Navn	Indehaverens Navn	Forretnings Branche	Telefon Nr.	Privat Bopæl
H. Chr. Hansen & Co. Kobbersmede Aarhus	H. Chr. Hansen	Hoffersnæddie Kobberslager aut. Værksted	44	Marksgade 10
Joh. Borch og Co.	Joh. Borch	Bisquit		Vesterbo Torv
Carl Hougsbøed	Carl Hougsbøed	ell. Installation.	2100	Klostergade 18.
W. Chr. Hansen & Co.	W. Chr. Hansen	Barbermester	4885	Marksgade 10
J. Eklund Jensen	J. Eklund Jensen	Møbelsnedkeri	3324	Spøtvej 87

At samtlige Personer og Selskaber m. v., som har lejet Lejlighed eller Lokaler, bor eller driver Forretning i forannævnte Ejendom, er optagne paa denne Liste, bevidnes.

Aarhus, den 26/10 1921.

Ejers Navn: *Erii b. Chr. Nielsen*

Ejers Bopæl: *Nørregade 53.*

Ejers eller Viceejers Underskrift.

Mandtalsliste

over

Personer, Selskaber, Foreninger og Institutioner,

der benytter Lokaler

i ovennævnte Ejendom.

I Henhold til Lov af 15. Maj 1875 § 21, jfr. § 22, paahviler det under Strafansvar vedkommende Husejer eller hans Befuldmægtigede at udfylde nærværende Skema.

Beboelseskemaet. Alle i Ejendommen boende Personer opføres med deres fulde Navne og øvrige i Skemaet forlangte Oplysninger, uanset om de midlertidig er fraværende.

Tillægsskema I. (Se Bagsiden). Paa dette Skema opføres **udenbys eller i Udlandet boende Personer**, der driver Forretning, Haandværk eller anden selvstændig Næringsdrift i Ejendommen.

Tillægsskema II. (Se Bagsiden). Forsaavidt **Ejeren af Ejendommen** har Bopæl udenfor Aarhus, opføres hans Navn, Stilling og Adresse paa dette Skema.

Tillægsskema III. (Se Bagsiden). Herpaa opføres **inden- og udenlandske Selskaber, Foreninger og Institutioner**, der har Kontor eller Forretningslokaler i Ejendommen.

Tillægsskema IV. (Se Bagsiden). Herpaa opføres alle **indenbys boende Personer**, som driver Forretning, Haandværk o. l. i Ejendommen.

Ifald der ikke er tilstrækkelig Plads paa det tilsendte Skema til alle Ejendommens Beboere, vil flere Skemaer kunne faas udleverede ved Henvendelse paa **Skattekontoret, Mejlgade 4, 1ste Sal.** (Aabent fra Kl. 9-2 og fra 4-6).

Aarhus Byraad, i Oktober 1921.

Bemærk Bagsiden!

Optælling.

(Foretages ved Byraadets Foranstaltning).

Mandkøn *5*
 Kvindekøn *7*
 Ialt *12* Personer.

Beboelseskema. 14

Opførelse i Rækkefølge saaledes: Forhus, Sidehus, Baghus, (Kælder, Stue, 1. Sal o. s. v.)	Samtlige Beboere af begge Kon.		Fødeby. Hvis udenfor Danmark om Vedkommende har Indfødsret.	Stilling i Husstanden (Hustader, Husmoder, Søn, Datter, Plejesøn, Plejedatter Slægtning, Tyende, Logerende).	Gift, ugift, Enke, Enkemand, Fraskilt eller Separeret.	Stand eller Livsstilling. Stillingen betegnes saaledes, at det kan ses, om Vedkommende er Principal eller Medhjælper, f. Eks. Snedkermester, Snedkersvend, Lærling o. s. v.	Telefon Nr.	Husleje af Beboelseslejligheden samt Antal Værelser. Løbs og Pigeværelser medregnes ikke. Denne Rubrik udfyldes af Ejeren eller Viceværtens personlig Antal Værelser Aarlig Leje Kr.	Arbejdsgiverens Navn og Bopæl, forsaa vidt selvstændig Virksomhed ikke drives.	Forsaa vidt Tilflytning til Aarhus er sket i det sidste Aar, da		Hvis Flytning indenfor Aarhus Bygrænse er sket i det sidste Aar, da		Hvor undervises de paa denne Liste opførte Børn mellem 6 og 14 Aar? Gaar de i en offentlig Skole, maas dennes Navn anføres. Gaar de i Privatskole, anføres Bestyrerens Navn. Hvis Børn over 7 Aar ikke søger Skole, maas Grunden hertil anføres.	Plejebørn. Udfør Plejebørn sættes op i denne Rubrik.
	Fødselsaar	Fødselsdag								fulde Navn. Ved Børn uden Navne sættes »Drengs eller »Piges. Det almindelig benyttede Fornavn understreges. (Mellem hver Familie maas der helst være en Linies Mellemrum).	naar? Dato og Aartal?	hvorfra? (By, Gade og Hus-Nr.)	Bopælen Oktober Flyttedag 1920 (Gade og Hus-Nr.)		
1	✓	Harbin Andersen	1866	5/10	57/10	Carbjerg Husfader gift	Kelner								
2	✓	Andreas Emil Andersen	1867	18/11		Løkke Husmoder									
3	✓	Olav Kathrine Andersen	1893	14/11		Carbjerg Datter ugift	Buffet								
4	✓	Agnes Ulrikke Andersen	1902	14/12			Karlskøbenhavn								
5	✓	Jens Peter Jensen	1878	30/1		Storving på Strand									
6	✓	Julius Emil Jensen	1877	14/2		Brøjgaard Logerende									
1 de Sal.	✓	Kerminis Petersen Bach	1868	9/10		Kirkeby Husfader gift	Vardehøjs								
		Kerminis Bach	1869	3/10		Kirkeby Husmoder									
	✓	Johanne Kerminis Bach	1892	15/10		Kirkeby Datter ugift									
	✓	Christian Andreas Bach	1899	28/5		Kirkeby Søn	Kommunist								
		Ellen Elva Ingeborg Bach	1905	17/10		Kirkeby Datter									
		Kirsten Pia Bach	1900	28/7		Kirkeby Datter									

DSB
71-

A. Wilson Hørløsgade

Otto Sørensen Højsgade

Tillægsskema I. Herpaa opføres udenbys eller i Udlandet boende Personer, der driver Forretning, Haandværk eller anden selvstændig Næringsdrift i Ejendommen.

Navn	Stilling	Adresse		
		Kommune	Gade og Nr.	Hvis udenfor Danmark, vedkommende Land

Tillægsskema II. Forsaavidt Ejeren af Ejendommen har Bopæl udenfor Aarhus, opføres hans (hendes) Navn, Stilling og Adresse paa dette Skema.

Navn	Stilling	Adresse		
		Kommune	Gade og Nr.	Hvis udenfor Danmark, vedkommende Land

Tillægsskema III. Herpaa opføres inden- og udenlandske Selskaber, Foreninger og Institutioner, der har Kontor eller Forretningslokaler i Ejendommen.

Selskabets eller Institutionens Navn	Forretnings Branche	Telefon Nr.	Forsaavidt Selskabet er hjemmehørende udenfor Aarhus, opføres her Opholdskommunens Navn.
			Er Selskabet hjemmehørende i Udlandet, anføres Navnet paa Selskabets hævørende Repræsentant.

Tillægsskema IV. Herpaa opføres alle indenbys boende Personer, som driver Forretning, Haandværk o. l. i Ejendommen.

Firma Navn	Indehaverens Navn	Forretnings Branche	Telefon Nr.	Privat Bopæl
A. Wilson	Andr. Wilson R.P. Wilson	Købmandsmedie og Metalvarefabrik	137.	Marselisvej 4 Gjaldsmøntg. 30

At samtlige Personer og Selskaber m. v., som har lejet Lejlighed eller Lokaler, bor eller driver Forretning i forannævnte Ejendom, er optagne paa denne Liste, bevidnes.

Aarhus, den 25 Oktbr. 1921.

Ejers Navn: *Andr. og R.P. Wilson*

Ejers Bopæl: *Marselisvej 4 - Gjaldsmøntg. 30.*

A. og R.P. Wilson
Ejers eller Viceejers Underskrift.

Mandtalsliste

over

Personer, Selskaber, Foreninger og Institutioner,

der benytter Lokaler

i ovennævnte Ejendom.

I Henhold til Lov af 15. Maj 1875 § 21, jfr. § 22, paahviler det under Strafansvar vedkommende Husejer eller hans Befuldmægtigede at udfylde nærværende Skema.

Beboelsesskemaet. Alle i Ejendommen boende Personer opføres med deres fulde Navne og øvrige i Skemaet forlangte Oplysninger, uanset om de midlertidig er fraværende.

Tillægsskema I. (Se Bagsiden). Paa dette Skema opføres **udenbys eller i Udlandet boende Personer**, der driver Forretning, Haandværk eller anden selvstændig Næringsdrift i Ejendommen.

Tillægsskema II. (Se Bagsiden). Forsaavidt **Ejeren af Ejendommen** har Bopæl udenfor Aarhus, opføres hans Navn, Stilling og Adresse paa dette Skema.

Tillægsskema III. (Se Bagsiden). Herpaa opføres **inden- og udenlandske Selskaber, Foreninger og Institutioner**, der har Kontor eller Forretningslokaler i Ejendommen.

Tillægsskema IV. (Se Bagsiden). Herpaa opføres alle **indenbys boende Personer**, som driver Forretning, Haandværk o. l. i Ejendommen.

Ifald der ikke er tilstrækkelig Plads paa det tilsendte Skema til alle Ejendommens Beboere, vil flere Skemaer kunne faas udleverede ved Henvendelse paa **Skattekontoret, Mejlgade 4, 1ste Sal.** (Aabent fra Kl. 9-2 og fra 4-6).

Aarhus Byraad, i Oktober 1921.

Bemærk Bagsiden!

Optælling.

(Foretages ved Byraadets Foranstaltning).

Mandkøn *4*Kvindekøn *2*Ialt *6* Personer.

Beboelseskema. ^{16/18}

Opføres i Rækkefølge saaledes: Forhus, Sidehus, Baghus, (Kælder, Stue, l. Sal o. s. v.)	Samtlige Beboere af begge Kon.		Fød- sels- aar	Fød- sels- dag	Fødeby. Hvis udenfor Danmark om Vedkommende har Indfødsret.	Stilling i Hus- standen (Hustader, Hus- moder, Son, Datter, Plejesøn, Plejedatter Slægt- ning, Tyende, Logerende).	Gift, ugift, Enke, Enke- mand, Fraskilt eller Separeret.	Stand eller Livsstilling. Stillingen betegnes saaledes, at det kan ses, om Ved- kommende er Principal eller Medhjælper, f. Eks. Snedker- mester, Snedkersvend, Lærling o. s. v.	Telefon Nr.	Husleje af Beboelsen Igenligheden samt Antal Værelser. Loft- og Pigeværelser medregnes ikke. Danne Rubrik udfyldes af Ejeren eller Vice- værtten personlig	Arbejdsgiverens Navn og Bopæl, forsaa vidt selvstændig Virksomhed ikke drives.	Forsaa vidt Tilflytning til Aarhus er sket i det sidste Aar, da		Hvis Flytning indenfor Aarhus Bygrænse er sket i det sidste Aar, da		Hvor undervises de paa denne Liste opførte Børn mellem 6 og 14 Aar? Gaar de i en offentlig Skole, maas dennes Navn anføres. Gaar de i Privatskole, an- føres Børnens Navn. Hvis Børn over 7 Aar ikke søger Skole, maas Grunden hertil anføres.	Plejebørn. Udfor Plejebørn sættes navn i denne Rubrik.	
	naar? Dato og Aarstal?	hvorfra? (By, Gade og Hus-Nr.)										Bopælen Oktober Flyttedag 1920 (Gade og Hus-Nr.)	Andre Bopæle siden Oktober Flyttedag 1920 (Gade og Hus-Nr.)					
4016 1. Sal	✓ <u>Edvard Carl Hainundtsen</u> ✓ <u>Evy Hergonthe Hainundtsen</u> ✓ <u>Krist Johan Pii Larsen Dan</u>		1888	25/9	Aarhus	Husmoder	gift	Formidler og Tegglær	3120	3	375							
	✓ <u>Johann Pii Larsen Dan</u>		1898	2/2	Aarhus	Husmoder	gift											
	✓ <u>Johann Pii Larsen Dan</u>		1900	10/7	"	medlem af Højskolen	ugift	Formidler										
4018 1. Sal	✓ <u>Lauritz Frederik Nielsen</u> ✓ <u>Inger Mine Nielsen</u> ✓ <u>Kans Otto Nielsen</u>		1867	14/8	Odense	Husmoder	gift	Gitler (Bøddler)		4	450	J. P. Lund, Næstvedgade 18						
	✓ <u>Kans Otto Nielsen</u>		1875	15/3	Aarhus	Husmoder	gift											
	✓ <u>Kans Otto Nielsen</u>		1892	23/6	"	Søn	ugift	Kalkintrautbrokker										

4/18

Tillægsskema I. Herpaa opføres udenbys eller i Udlandet boende Personer, der driver Forretning, Haandværk eller anden selvstændig Næringsdrift i Ejendommen.

Navn	Stilling	Adresse		
		Kommune	Gade og Nr.	Hvis udenfor Danmark, vedkommende Land
F. C. Mailand-Kausin	Stenmetter & Tørgjelder	Aaby	Thorngade 15	

Tillægsskema II. Forsaavidt Ejeren af Ejendommen har Bopæl udenfor Aarhus, opføres hans (hendes) Navn, Stilling og Adresse paa dette Skema.

Navn	Stilling	Adresse		
		Kommune	Gade og Nr.	Hvis udenfor Danmark, vedkommende Land

Tillægsskema III. Herpaa opføres inden- og udenlandske Selskaber, Foreninger og Institutioner, der har Kontor eller Forretningslokaler i Ejendommen.

Selskabets eller Institutionens Navn	Forretnings Branche	Telefon Nr.	Forsaauidt Selskabet er hjemmehørende udenfor Aarhus, opføres her Opholdskommunens Navn.
			Er Selskabet hjemmehørende i Udlandet, anføres Navnet paa Selskabets herværende Repræsentant.

Tillægsskema IV. Herpaa opføres alle indenbys boende Personer, som driver Forretning, Haandværk o. l. i Ejendommen.

Firma Navn	Indehaverens Navn	Forretnings Branche	Telefon Nr.	Privat Bopæl
H. P. Lauritzen	H. P. Lauritzen, jern Klædegade 16 H. P. Lauritzen, jern Thorngade 15	Stenmetter- og Tørgjelder	382	som anført
J. P. Lund	Fru A. M. Lund	Gjeller, Metalvarefabrik	48	Skolebakken 5 ²

At samtlige Personer og Selskaber m. v., som har lejet Lejlighed eller Lokaler, bor eller driver Forretning i forannævnte Ejendom, er optagne paa denne Liste, bevidnes.

Aarhus, den 25 Oktober 1921.

Ejers Navn: Fru A. M. Lund

Ejers Bopæl: Skolebakken 5²

A. Nielsen.
Ejers eller Viceejers Underskrift.

Mandtalsliste

over

Personer, Selskaber, Foreninger og Institutioner,

der benytter Lokaler

i ovennævnte Ejendom.

I Henhold til Lov af 15. Maj 1875 § 21, jfr. § 22, paahviler det under Strafansvar vedkommende Husejer eller hans Befuldmægtigede at udfylde nærværende Skema.

Beboelseskemaet. Alle i Ejendommen boende Personer opføres med deres fulde Navne og øvrige i Skemaet forlangte Oplysninger, uanset om de midlertidig er fraværende.

Tillægsskema I. (Se Bagsiden). Paa dette Skema opføres **udenbys eller i Udlandet boende Personer**, der driver Forretning, Haandværk eller anden selvstændig Næringsdrift i Ejendommen.

Tillægsskema II. (Se Bagsiden). Forsaavidt **Ejeren af Ejendommen** har Bopæl udenfor Aarhus, opføres hans Navn, Stilling og Adresse paa dette Skema.

Tillægsskema III. (Se Bagsiden). Herpaa opføres **inden- og udenlandske Selskaber, Foreninger og Institutioner**, der har Kontor eller Forretningslokaler i Ejendommen.

Tillægsskema IV. (Se Bagsiden). Herpaa opføres alle **indenbys boende Personer**, som driver Forretning, Haandværk o. l. i Ejendommen.

Ifald der ikke er tilstrækkelig Plads paa det tilsendte Skema til alle Ejendommens Beboere, vil flere Skemaer kunne faas udleverede ved Henvendelse paa **Skattekontoret, Mejlgade 4, 1ste Sal.** (Aabent fra Kl. 9-2 og fra 4-6).

Aarhus Byraad, i Oktober 1921.

Bemærk Bagsiden!

Optælling.
(Foretages ved Byraadets Foranstaltning).

Mandkøn	<i>16</i>	
Kvindekøn	<i>14</i>	
Ialt	<i>30</i>	Personer.

16
96
5205
25

Beboelseskema. 20/22.

Opførelse i Rækkefølge saaledes: Forhus, Sidehus, Baghus, (Kælder, Stue, I. Sal o. s. v.)	Samtlige Beboere af begge Kon.		Fødeby. Hvis udenfor Danmark om Vedkommende har Indfødsret.	Stilling i Husstanden (Hustader, Husmoder, Son, Datter, Plejersøn, Plejedatter Slægtning, Tyende, Logerende).	Gift, ugift, Enke, Enke-mand, Fraskilt eller Separeret.	Stand eller Livsstilling. Stillingen betegnes saaledes, at det kan ses, om Vedkommende er Principal eller Medhjælper, f. Eks. Snedkermester, Sneedkersvend, Lærling o. s. v.	Telefon Nr.	Husleje af Beboelsestiligheden samt Antal Værelser. Loft- og Pigeværelser medregnes ikke. Denne Rubrik udfyldes af Ejeren eller Værelsevarter personlig.	Arbejdsgiverens Navn og Bopæl, forsaauidt selvstændig Virksomhed ikke drives.	Forsaauidt Tilflytning til Aarhus er sket i det sidste Aar, da		Hvis Flytning indenfor Aarhus Bygrænse er sket i det sidste Aar, da		Hvor undervises de paa denne Liste opførte Børn mellem 6 og 14 Aar? Gaar de i en offentlig Skole, maa dennes Navn anføres. Gaar de i Privatskole, anføres Børnens Navn. Hvis Børn over 7 Aar ikke søger Skole, maa Grunden hertil anføres.	Plejebørn. Udfor Plejebørn sættes navn i denne Rubrik.
	Fødselsaar	Fødselsdag								naar? Date og Aartal?	hvorfra? (By, Gade og Hus-Nr.)	Bopæle Oktober Flyttedag 1920 (Gade og Hus-Nr.)	Andre Bopæle siden Oktober Flyttedag 1920 (Gade og Hus-Nr.)		
✓	Waldemar Rindt, Markens Str. 1		1885 6/3	Østergaard	Gift	Muldermester	2886	4 610							
	Anna Katrine Riis		1886 30/6	Roung	"										
	Silda Riis		1914 25/4	Karlshøj	"										
	Richard Riis		1919 3/2												
✓	Alfred Nielsen		1886 14/9	Lysgaard	Ugift	Talshandler									
	Anna Elise Nielsen		1892 25/3	Høj-Sandhøj	"										
✓	Annelise Hansen		1891 29/11	Lindensvej	Ugift	Arbejdsmand									
✓	Jens Edvard Petersen		1895 9/1	Hammulde	Ugift	Friseur									
✓	Emma Mathilde Birgitte Olsen		1899 29/3	Hadum	Enke			3 530							
✓	Ane Mathilde Olsen		1874 2/12	do	Ugift	Boogbinder									
✓	Einar Hansen		1911 1/10	Pandrup	Ugift	Skademand									
✓	Jens To Poulsen		1897 27/4	Hadum	Ugift	Friseur									
✓	Dorthe Mathilde		1859 28/2	Sløjde	Enke			8 800							
✓	Ellen Mathilde		1885 17/5	København	Enke										
	Mathilde Harald Mathilde		1913 4/6	København	Børnebarn										
	Kaj Erik Mathilde		1915 3/6	København	Børnebarn										
✓	Ragnhild Rasmussen		1898 23/4	Hjortekær	Ugift	Arbejdsmand									
✓	Albertine Nielsen		1899 30/7	København	"										
✓	Clara Kristine Andersen		1898 6/8	Agri	"	Husassistent									
✓	Theodora Marie Rasmussen		1898 24/4	Himmerby	"										
✓	Marie Elisabeth Pedersen		1895 24/12	Holstenborg	"										
✓	Charles Jimmy Arnold Birgitte		1919 9/4	Vejle	"	Rejseleder									
✓	Ane Barb Mathilde Jørgensen		1899 3/3	Charms	"	Stenarbejder									
✓	Harry Rasmussen		1901 29/3	Fredrikshavn	"										
✓	Loren Rasmussen		1908	Horsbøl	"	Rejseleder									
III Sal	✓ Sofus Andre Mathilde		1893 4/4	Randers	Logerende	Snedker									
II Sal	✓ Jens Rasmussen		1876 24/9	Helsingør	Gift	Conditor	199	5 1000							
	Emma Rasmussen		1885 23/11	Rødovre	"										
	Bridt Rasmussen		1908 15/1	do	"										
	Alfred Rasmussen		1910 16/1	do	"										
	Henrik Mathilde		1895 25/3	Brøndsted	Ugift	Arbejdsmand									

Østergaard
Karlshøj

Bramming 20 V

Gift
Lone Petersen 4. Tor 1:
47. Skovvej den Nord.
48. Høgen den Nord.
49. Høgen den Nord

Flytning
Rødovre
Karlshøj

16
14

Tillægsskema I. Herpaa opføres udenbys eller i Udlandet boende Personer, der driver Forretning, Haandværk eller anden selvstændig Næringsdrift i Ejendommen.

Navn	Stilling	Adresse		
		Kommune	Gade og Nr.	Hvis udenfor Danmark, vedkommende Land

Tillægsskema II. Forsaavidt Ejeren af Ejendommen har Bopæl udenfor Aarhus, opføres hans (hendes) Navn, Stilling og Adresse paa dette Skema.

Navn	Stilling	Adresse		
		Kommune	Gade og Nr.	Hvis udenfor Danmark, vedkommende Land

Tillægsskema III. Herpaa opføres inden- og udenlandske Selskaber, Foreninger og Institutioner, der har Kontor eller Forretningslokaler i Ejendommen.

Selskabets eller Institutionens Navn	Forretnings Branche	Telefon Nr.	Forsaavidt Selskabet er hjemmehørende udenfor Aarhus, opføres her Opholdskommunens Navn.
			Er Selskabet hjemmehørende i Udlandet, anføres Navnet paa Selskabets herværende Repræsentant.

Tillægsskema IV. Herpaa opføres alle indenbys boende Personer, som driver Forretning, Haandværk o. l. i Ejendommen.

Firma Navn	Indehaverens Navn	Forretnings Branche	Telefon Nr.	Privat Bopæl
Asschenfeldt-Hansen	Carl Theodor Asschenfeldt Hansen	Bog- og Papirhøvl.	1877	Lauritsgade 54
Marie Brandstrup	J. Abilqvist	Brodereforretning		Norrealle 82-3
Andr. Christensen	Andr. Christensen	Overbeholdningsforretning	363	Guldsvej 6

At samtlige Personer og Selskaber m. v., som har lejet Lejlighed eller Lokaler, bor eller driver Forretning i forannævnte Ejendom, er optagne paa denne Liste, bevidnes.

Aarhus, den 26. 10. 1921.

Ejers Navn:

S. Brumm

Ejers Bopæl:

Klostergade 22-24

Ejers eller Viceejers Underskrift.

S. Brumm

Mandtalsliste

over

Personer, Selskaber, Foreninger og Institutioner,

der benytter Lokaler

i ovennævnte Ejendom.

I Henhold til Lov af 15. Maj 1875 § 21, jfr. § 22, paahviler det under Strafansvar vedkommende Husejer eller hans Befuldmægtigede at udfylde nærværende Skema.

Beboelsesskemaet. Alle i Ejendommen boende Personer opføres med deres fulde Navne og øvrige i Skemaet forlangte Oplysninger, uanset om de midlertidig er fraværende.

Tillægsskema I. (Se Bagsiden). Paa dette Skema opføres **udenbys eller i Udlandet boende Personer**, der driver Forretning, Haandværk eller anden selvstændig Næringsdrift i Ejendommen.

Tillægsskema II. (Se Bagsiden). Forsaavidt **Ejeren af Ejendommen** har Bopæl udenfor Aarhus, opføres hans Navn, Stilling og Adresse paa dette Skema.

Tillægsskema III. (Se Bagsiden). Herpaa opføres **inden og udenlandske Selskaber, Foreninger og Institutioner**, der har Kontor eller Forretningslokaler i Ejendommen.

Tillægsskema IV. (Se Bagsiden). Herpaa opføres alle **indenbys boende Personer**, som driver Forretning, Haandværk o. l. i Ejendommen.

Ifald der ikke er tilstrækkelig Plads paa det tilsendte Skema til alle Ejendommens Beboere, vil flere Skemaer kunne faas udleverede ved Henvendelse paa **Skattekontoret, Mejlgade 4, 1ste Sal.** (Aabent fra Kl. 9-2 og fra 4-6).

Aarhus Byraad, i Oktober 1921.

Bemærk Bagsiden!

Optælling.
(Foretages ved Byraadets Foranstaltning).

Mandkøn *5*

Kvindkøn *4*

Ialt ... *9* Personer.

Beboelseskema. 78

Opføres i Rækkefølge saaledes: Forhus, Sidehus, Baghus, (Kælder, Stue, 1. Sal o. s. v.)	Samtlige Beboere af begge Kon.		Fod- sels- aar	Fod- sels- dag	Fødeby. Hvis udenfor Danmark om Vedkommende har Indfødsret.	Stilling i Hus- standen (Husfader, Hus- moder, Son, Datter, Plejeson, Plejedatter Slæg- ning, Tyende, Logerende).	Gift, ugift, Enke, Enke- mand, Fraskilt eller Separeret.	Stand eller Livsstilling. Stillingen betegnes saaledes, at det kan ses, om Ved- kommende er Principal eller Medhjælper, f. Eks. Snedker- mester, Snedkersvend, Lærling o. s. v.	Telefon Nr.	Husleje af Beboelse- lejligheden samt Antal Værelser. Lofts- og Pigeværelser medregnes ikke. Denne Rubrik udfyldes af Ejeren eller Vice- værtens personlig Antal Værelser Aarlig Leje Kr.	Arbejdsgiverens Navn og Bopæl, forsaa vidt selvstændig Virksomhed ikke drives.	Forsaa vidt Tilflytning til Aarhus er sket i det sidste Aar, da		Hvis Flytning indenfor Aarhus Bygrænse er sket i det sidste Aar, da		Hvor undervises de paa denne Liste opførte Børn mellem 6 og 14 Aar? Gaar de i en offentlig Skole, maas dennes Navn anføres. Gaar de i Privatskole, an- føres Bestyrerens Navn. Hvis Børn over 7 Aar ikke søger Skole, maas Grunden herfor anføres.	Plejebørn. Udfør Plejebørn sættes sjan i denne Rubrik.
	naar? Dato og Aarstal?	hvorfra? (By, Gade og HusNr.)										Bopælen Oktober Flyttedag 1920 (Gade og HusNr.)	Andre Bopæle siden Oktober Flyttedag 1920 (Gade og HusNr.)				
✓ Jens Marcus Clausen	Fulde Navn.		16/2 76		Haldum	Husfader	Gift	Gastgjæver	2557 3	2200	" "	"	"	"	"		
Nikoline Clausen	Fulde Navn.		12/4 92		Haldum	Husmoder	Ugift	"									
Hagda Rosmusen	Fulde Navn.		19/6 97		Skivholmen	Fjende	"	"									
✓ Baghuset ✓ Ludvig L. J. J. Vind	Fulde Navn.		21/2 85		Aarhus	Husfader	Gift	Skredder	1111 1111		Arbejdsløs	"	"	Kongsgade 36/1	"		
Jens Alvida Joss	Fulde Navn.		18/10 95		Aarhus	Husmoder	"	"									
Johannes Louis Tage	Fulde Navn.		4/2 14		Halling	Søn	"	"									
Agneta Alexandrine	Fulde Navn.		9/10 16		Halling	Datter	"	"									
✓ Mauritz Peter Petersen	Fulde Navn.		19/8 77		Aarhus	Ugift Logerende	"	Formet			Arbejdsløs						
✓ Niels Mathiasen Nielsen	Fulde Navn.		19/11 31		Kolding	Gift	" "	Blikkenslager			" "	"	"				

5/4

Tillægsskema I. Herpaa opføres udenbys eller i Udlandet boende Personer, der driver Forretning, Haandværk eller anden selvstændig Næringsdrift i Ejendommen.

Navn	Stilling	Adresse		
		Kommune	Gade og Nr.	Hvis udenfor Danmark, vedkommende Land

Tillægsskema II. Forsaavidt Ejeren af Ejendommen har Bopæl udenfor Aarhus, opføres hans (hendes) Navn, Stilling og Adresse paa dette Skema.

Navn	Stilling	Adresse		
		Kommune	Gade og Nr.	Hvis udenfor Danmark, vedkommende Land

Tillægsskema III. Herpaa opføres inden- og udenlandske Selskaber, Foreninger og Institutioner, der har Kontor eller Forretningslokaler i Ejendommen.

Selskabets eller Institutionens Navn	Forretnings Branche	Telefon Nr.	Forsaavidt Selskabet er hjemmehørende udenfor Aarhus, opføres her Opholdskommunens Navn.
			Er Selskabet hjemmehørende i Udlandet, anføres Navnet paa Selskabets herværende Repræsentant.

Tillægsskema IV. Herpaa opføres alle indenbys boende Personer, som driver Forretning, Haandværk o. l. i Ejendommen.

Firma Navn	Indehaverens Navn	Forretnings Branche	Telefon Nr.	Privat Bopæl

At samtlige Personer og Selskaber m. v., som har lejet Lejlighed eller Lokaler, bor eller driver Forretning i forannævnte Ejendom, er optagne paa denne Liste, bevidnes.

Aarhus, den 27-10 1921.

Ejeren Navn: *F. Clausen*
 Ejeren Bopæl: *Villa Hf. Riis Skov*
per F. Clausen
August Clausen
 Ejeren eller Viceværtens Underskrift.

Mandtalsliste

over

Personer, Selskaber, Foreninger og Institutioner,

der benytter Lokaler

i ovennævnte Ejendom.

I Henhold til Lov af 15. Maj 1875 § 21, jfr. § 22, paahviler det under Strafansvar vedkommende Husejer eller hans Befuldmægtigede at udfylde nærværende Skema.

Beboelseskemaet. Alle i Ejendommen boende Personer opføres med deres fulde Navne og øvrige i Skemaet forlangte Oplysninger, uanset om de midlertidig er fraværende.

Tillægsskema I. (Se Bagsiden). Paa dette Skema opføres **udenbys eller i Udlandet boende Personer**, der driver Forretning, Haandværk eller anden selvstændig Næringsdrift i Ejendommen.

Tillægsskema II. (Se Bagsiden). Forsaavidt **Ejeren af Ejendommen** har Bopæl udenfor Aarhus, opføres hans Navn, Stilling og Adresse paa dette Skema.

Tillægsskema III. (Se Bagsiden). Herpaa opføres **inden- og udenlandske Selskaber, Foreninger og Institutioner**, der har Kontor eller Forretningslokaler i Ejendommen.

Tillægsskema IV. (Se Bagsiden). Herpaa opføres alle **indenbys boende Personer**, som driver Forretning, Haandværk o. l. i Ejendommen.

Ifald der ikke er tilstrækkelig Plads paa det tilsendte Skema til alle Ejendommens Beboere, vil flere Skemaer kunne faas udleverede ved Henvendelse paa **Skattekontoret, Mejlgade 4, 1ste Sal.** (Aabent fra Kl. 9-2 og fra 4-6).

Aarhus Byraad, i Oktober 1921.

Bemærk Bagsiden!

Optælling.

(Foretages ved Byraadets Foranstaltning).

Mandkøn *10*

Kvindekøn *7*

Ialt *17* Personer.

Beboelseskema. 30.

Opførelse i Rækkefølge saaledes: Forhus, Sidehus, Baghus, (Kælder, Stue, 1. Sal o. s. v.)	Samtlige Beboere af begge Køn. Fulde Navn. Ved Børn uden Navne sættes »Dreng« eller »Pige«. Det almindelig benyttede Fornavn understreges. (Mellem hver Familie maa der helst være en Linies Mellemrum).		Fødselsaar	Fødselsdag	Fødeby. Hvis udenfor Danmark om Vedkommende har Indfødsret.	Stilling i Husstanden (Husfader, Husmoder, Son, Datter, Plejerson, Plejedatter Slægtning, Tyende, Løgerende).	Gift, ugift, Enke, Enke-mand, Fraskilt eller Separeret.	Stand eller Livsstilling. Stillingen betegnes saaledes, at det kan ses, om Vedkommende er Principal eller Medhjælper, f. Eks. Snedkermester, Snedkersvend, Lærling o. s. v.	Telefon Nr.	Husleje af Beboelseslejligheden samt Antal Værelser. Løbs- og Fygeværelser medregnes ikke. Denne Rubrik udfyldes af Ejereren eller Værdværtens personlig Antal Værelser	Arbejdsgiverens Navn og Bopæl. forsaa vidt selvstændig Virksomhed ikke drives.	Forsaa vidt Tilflytning til Aarhus er sket i det sidste Aar, da		Hvis Flytning indenfor Aarhus Bygrænse er sket i det sidste Aar, da		Hvor undervises de paa denne Liste opførte Børn mellem 6 og 14 Aar? Gaar de i en offentlig Skole, maa dennes Navn anføres. Gaar de i Privatskole, anføres Bestyrerens Navn. Hvis Børn over 7 Aar ikke søger Skole, maa Grunden hertil anføres.	Plejbørn. Udfor Plejbørn sættes »Jav« i denne Rubrik.
	naar? Dato og Aarsal?	hvorfra? (By, Gade og Hus-Nr.)										Bopælen Oktober Flyttedag 1920 (Gade og Hus-Nr.)	Andre Bopæle siden Oktober Flyttedag 1920 (Gade og Hus-Nr.)				
Forhus	✓	Erub David Jørgensen	1892	11/3	Sorhus	Ugift	Handelsmand		425								
Baghus	✓	Christian Pohlen Christensen	1866	10/10	Viborg Thy.	Husfader	Handelsmand		228	arbejdslos							
"		Karen Marie	1874	2/4	"	Husmoder	"										
	✓	Ejnar Jørgensen	1898	6/4	Steen	Søn	Ugift	Musiker									
	✓	Karl Arnold	1902	9/6	Lilkeborg	"	"	Arbejdsmand									
		Jørgen Leonora	1905	2/3	"	Datter	"										
		Abjorn Thorwald	1908	22/11	"	Søn	"									Nørrebro	
		Ulf Jørgensen	1910	14/7	"	"	"									Valdemarsvej	
Forhus	✓	Peter Jørgensen Andersen	1878	8/10	Norring	Husfader	Søn	Chauffør									
		Ping Alma Andersen	1900	6/2	Føjstrup	Husmoder	=										
		Margrethe Andersen	1900	16/12	Arhus	Datter	"										
	✓	Johannes Andreas Henriksen	1874	24/1	Brundby	Husfader	Søn	Garbm.	400	Arhus Kommune							
		Karna Kirstine Henriksen	1873	15/11	Viborg	Husmoder	=										
Baghus	✓	Jens Marius Jensen	1873	20/3	Skernesholm	Husfader	Søn	Kusk	175	Støbtøjsfabrik							
		Mette Marie Jensen	1874	13/5	Perstруп	Husmoder	Søn										
	✓	Marie Kirstine Jensen	1897	1/11	Perstруп	Datter	Ugift	Eleve									
		Engel Folmer Jensen	1916	13/4	Følby	Adoptivson	"										

10/17

Tillægsskema I. Herpaa opføres udenbys eller i Udlandet boende Personer, der driver Forretning, Haandværk eller anden selvstændig Næringsdrift i Ejendommen.

Navn	Stilling	Adresse		
		Kommune	Gade og Nr.	Hvis udenfor Danmark, vedkommende Land

Tillægsskema II. Forsaavidt Ejeren af Ejendommen har Bopæl udenfor Aarhus, opføres hans (hendes) Navn, Stilling og Adresse paa dette Skema.

Navn	Stilling	Adresse		
		Kommune	Gade og Nr.	Hvis udenfor Danmark, vedkommende Land

Tillægsskema III. Herpaa opføres inden- og udenlandske Selskaber, Foreninger og Institutioner, der har Kontor eller Forretningslokaler i Ejendommen.

Selskabets eller Institutionens Navn	Forretnings Branche	Telefon Nr.	Forsaavidt Selskabet er hjemmehørende udenfor Aarhus, opføres her Opholdskommunens Navn.
			Er Selskabet hjemmehørende i Udlandet, anføres Navnet paa Selskabets herværende Repræsentant.

Tillægsskema IV. Herpaa opføres alle indenbys boende Personer, som driver Forretning, Haandværk o. l. i Ejendommen.

Firma Navn	Indehaverens Navn	Forretnings Branche	Telefon Nr.	Privat Bopæl

At samtlige Personer og Selskaber m. v., som har lejet Lejlighed eller Lokaler, bor eller driver Forretning i forannævnte Ejendom, er optagne paa denne Liste, bevidnes.

Aarhus, den 27-10 1921.

Ejers Navn: *F. Clausen*
 Ejers Bopæl: *Villa Hf. Riis Skov*
 for *F. Clausen*
August Clausen
 Ejers eller Viceejers Underskrift.

Mandtalsliste

over

Personer, Selskaber, Foreninger og Institutioner,

der benytter Lokaler

i ovennævnte Ejendom.

I Henhold til Lov af 15. Maj 1875 § 21, jfr. § 22, paahviler det under Strafansvar vedkommende Husejer eller hans Befuldmægtigede at udfylde nærværende Skema.

Beboelseskemaet. Alle i Ejendommen boende Personer opføres med deres fulde Navne og øvrige i Skemaet forlangte Oplysninger, uanset om de midlertidig er fraværende.

Tillægsskema I. (Se Bagsiden). Paa dette Skema opføres **udenbys eller i Udlandet boende Personer**, der driver Forretning, Haandværk eller anden selvstændig Næringsdrift i Ejendommen.

Tillægsskema II. (Se Bagsiden). Forsaavidt **Ejeren af Ejendommen** har Bopæl udenfor Aarhus, opføres hans Navn, Stilling og Adresse paa dette Skema.

Tillægsskema III. (Se Bagsiden). Herpaa opføres **inden- og udenlandske Selskaber, Foreninger og Institutioner**, der har Kontor eller Forretningslokaler i Ejendommen.

Tillægsskema IV. (Se Bagsiden). Herpaa opføres alle **indenbys boende Personer**, som driver Forretning, Haandværk o. l. i Ejendommen.

Ifald der ikke er tilstrækkelig Plads paa det tilsendte Skema til alle Ejendommens Beboere, vil flere Skemaer kunne faas udleverede ved Henvendelse paa **Skattekontoret, Mejlgade 4, 1ste Sal.** (Aabent fra Kl. 9-2 og fra 4-6).

Aarhus Byraad, i Oktober 1921.

Bemærk Bagsiden!

Optælling.

(Foretages ved Byraadets Foranstaltning).

Mandkøn 11

Kvindkøn 18

Ialt 29 Personer.

Beboelseskema. 3H:

Opførelse i Rækkefølge saaledes: Forhus, Stuehus, Baghus, (Kelder, Stue, 1. Sal o. s. v.)	Samtlige Beboere af begge Køn.		Fødselsaar	Fødselsdag	Fødeby. Hvis udenfor Danmark om Vedkommende har Indfødsret.	Stilling i Husstanden (Husfader, Husmoder, Son, Datter, Plejesøn, Plejedatter Slægtning, Tyende, Logerende).	Gift, ugift, Enke, Enke-mand, Fraskilt eller Separeret	Stand eller Livsstilling. Stillingen betegnes saaledes, at det kan ses, om Vedkommende er Principal eller Medhjælper, f. Eks. Snedkermester, Snedkersvend, Lærling o. s. v.	Telefon Nr.	Husleje af Beboelseslejligheden samt Antal Værelser, Jøtte- og Pigeværelser medregnes ikke. Denne Rubrik udfyldes af Ejeren eller Viceværtens personlig	Arbejdsgiverens Navn og Bopæl, forsaa vidt selvstændig Virksomhed ikke drives.	Forsaa vidt Tillyfytning til Aarhus er sket i det sidste Aar, da		Hvis Flytning indenfor Aarhus Bygrænse er sket i det sidste Aar, da		Hvor underviser de paa denne Liste opførte Børn mellem 6 og 14 Aar? Gaar de i en offentlig Skole, saa dennes Navn anføres. Gaar de i Privatskole, anføres Børnens Navn. Hvis Børn over 7 Aar ikke søger Skole, saa Grunden herfor anføres.	Plejebørn. Udfor Plejebørn sættes navn i denne Rubrik.
	naar? Dato og Aarsal?	hvorfra? (By, Gade og HusNr.)										Bopælen Oktober Flyttedag 1920 (Gade og HusNr.)	Andre Bopæle siden Oktober Flyttedag 1920 (Gade og HusNr.)				
Stuen	Udvalgte Høns	Udvalgte	65	14	Hlemmlev	Husfader	Gift	Albanelle	1199	3 Værelser 850							
	Udvalgte	Udvalgte	63	17	Knebel	Husmoder	di										
	Udvalgte	Udvalgte	1899	25	Karby	Søn	ugift	Brylløbet									
	Udvalgte	Udvalgte	1902	3	Karby	Datter	di	frøen Buntin									
1. Sal	Udvalgte	Udvalgte	1905	24	Pyramgaard	Logerende	ugift	Erstatnings			de danske Skolebørn	18/4 1921	Pyramgaard				
	Udvalgte	Udvalgte	1878	19	Møl	Husfader	Gift	Skue		9 Værelser 400							
	Udvalgte	Udvalgte	1877	29	Malling	Husmoder	di										
	Udvalgte	Udvalgte	1919	5	Aarhus	Datter	ugift										
	Udvalgte	Udvalgte	1918	2	Aarhus	Søn	di										
	Udvalgte	Udvalgte	50	9-12	Fokke	Husfader	gift	Vært									
	Udvalgte	Udvalgte	72	25-2	Gallen	Husmoder	"	Værtinde									
	Udvalgte	Udvalgte	93	21-5	Kristberg	Søn	ugift	Tøjvæveri									
	Udvalgte	Udvalgte	96	14-2	Kristberg	"	"	Skolekole									
	Udvalgte	Udvalgte	96	11-9	Langballe	Logerende	"	Karbondame									
	Udvalgte	Udvalgte	1902	11-11	Pyramgaard	do	"	Skolekole									
	Udvalgte	Udvalgte	1903	10-8	Andersberg	do	"	Handelslærling									
	Udvalgte	Udvalgte	1886	2-3	Nidabak	"	"	Postbetjent			1 Sokken Postmester Stager	1/2-21	Nidabak	✓	Nidabak		
	Udvalgte	Udvalgte	1900	15-8	Vej	"	"	Apotekerdiscipel									
	Udvalgte	Udvalgte	97	2-2	Pyramgaard	"	"	Bogholder									
	Udvalgte	Udvalgte	1898	24	Pyramgaard	"	"	Blaustrubandlermægler									
	Udvalgte	Udvalgte	1895	9-1	Pyramgaard	"	"	Snedkervend									
	Udvalgte	Udvalgte	1898	2-4	Pyramgaard	Virksom	"	Virksom									
	Udvalgte	Udvalgte	1898	11-8	Pyramgaard	"	"	"									
	Udvalgte	Udvalgte	1905	2-8	Pyramgaard	"	"	"									
	Udvalgte	Udvalgte	1904	9-4	Malling	"	"	"									
	Udvalgte	Udvalgte	1896	2-9	Pyramgaard	"	"	Virksom									
	Udvalgte	Udvalgte	1895	2-8	Pyramgaard	"	"	Virksom									
	Udvalgte	Udvalgte	1893	5-6	Pyramgaard	"	"	"									
	Udvalgte	Udvalgte	1902	2-11	Pyramgaard	"	"	"									

F. Clausen 1/10 21 Haarslev T

1 Sokken Postmester Stager 1/2-21 Nidabak ✓ Nidabak

Styrelsen Papir og 1/10 21 Tranbjerg ✓ Westerg 25

Blaustrubandlermægler E. Th. Schwenning, Pyramgaard 1/3-21 Tranbjerg 1918

Møbelfabrikken, Pyramgaard 1/9 21 Stager ✓ Westerg 25

11/18

Tillægsskema I. Herpaa opføres udenbys eller i Udlandet boende Personer, der driver Forretning, Haandværk eller anden selvstændig Næringsdrift i Ejendommen.

Navn	Stilling	Adresse		
		Kommune	Gade og Nr.	Hvis udenfor Danmark, vedkommende Land

Tillægsskema II. Forsaavidt Ejeren af Ejendommen har Bopæl udenfor Aarhus, opføres hans (hendes) Navn, Stilling og Adresse paa dette Skema.

Navn	Stilling	Adresse		
		Kommune	Gade og Nr.	Hvis udenfor Danmark, vedkommende Land

Tillægsskema III. Herpaa opføres inden- og udenlandske Selskaber, Foreninger og Institutioner, der har Kontor eller Forretningslokaler i Ejendommen.

Selskabets eller Institutionens Navn	Forretnings Branche	Telefon Nr.	Forsaauidt Selskabet er hjemmehørende udenfor Aarhus, opføres her Opholdskommunens Navn.
			Er Selskabet hjemmehørende i Udlandet, anføres Navnet paa Selskabets herværende Repræsentant.

Tillægsskema IV. Herpaa opføres alle indenbys boende Personer, som driver Forretning, Haandværk o. l. i Ejendommen.

Firma Navn	Indehaverens Navn	Forretnings Branche	Telefon Nr.	Privat Bopæl

At samtlige Personer og Selskaber m. v., som har lejet Lejlighed eller Lokaler, bor eller driver Forretning i forannævnte Ejendom, er optagne paa denne Liste, bevidnes.

Aarhus, den 25. 10. 1921.

Ejers Navn: _____

Ejers Bopæl: _____

Klostergade 32

Jens Hansen
Ejers eller Viceejers Underskrift.

Klosterpark 4

Mandtalsliste

over

Personer, Selskaber, Foreninger og Institutioner,

der benytter Lokaler

i ovennævnte Ejendom.

I Henhold til Lov af 15. Maj 1875 § 21, jfr. § 22, paahviler det under Strafansvar vedkommende Husejer eller hans Befuldmægtigede at udfylde nærværende Skema.

Beboelseskemaet. Alle i Ejendommen boende Personer opføres med deres fulde Navne og øvrige i Skemaet forlangte Oplysninger, uanset om de midlertidig er fraværende.

Tillægsskema I. (Se Bagsiden). Paa dette Skema opføres **udenbys eller i Udlandet boende Personer**, der driver Forretning, Haandværk eller anden selvstændig Næringsdrift i Ejendommen.

Tillægsskema II. (Se Bagsiden). Forsaavidt **Ejeren af Ejendommen** har Bopæl udenfor Aarhus, opføres hans Navn, Stilling og Adresse paa dette Skema.

Tillægsskema III. (Se Bagsiden). Herpaa opføres **inden- og udenlandske Selskaber, Foreninger og Institutioner**, der har Kontor eller Forretningslokaler i Ejendommen.

Tillægsskema IV. (Se Bagsiden). Herpaa opføres alle **indenbys boende Personer**, som driver Forretning, Haandværk o. l. i Ejendommen.

Ifald der ikke er tilstrækkelig Plads paa det tilsendte Skema til alle Ejendommens Beboere, vil flere Skemaer kunne faas udleverede ved Henvendelse paa **Skattekontoret, Mejlgade 4, 1ste Sal.** (Aabent fra Kl. 9-2 og fra 4-6).

Aarhus Byraad, i Oktober 1921.

Bemærk Bagsiden!

Optælling.
(Foretages ved Byraadets Foranstaltning).

Mandkøn

Kvindkøn

Ialt Personer.

Beboelseskema. 34

Opføres i Rækkefølge saaledes: Forhus, Sidehus, Baghus, (Kælder, Stue, 1. Sal o. s. v.)	Samtlige Beboere af begge Køn. Fulde Navn. Ved Børn uden Navne sættes »Drengs» eller »Piges». Det almindelig benyttede Fornavn understreges. (Mellem hver Familie maa der helst være en Linies Mellemrum).		Fødselsaar	Fødselsdag	Fødeby. Hvis udenfor Danmark om Vedkommende har Indfødsret.	Stilling i Husholdningen (Husfader, Husmoder, Son, Datter, Plejeson, Plejedatter Slægtning, Tyende, Logerende).	Gift, ugift, Enke, Enke-mand, Fraskilt eller Separeret.	Stand eller Livsstilling. Stillingen betegnes saaledes, at det kan ses, om Vedkommende er Principal eller Medhjælper, f. Eks. Snedkermester, Snedkersvend, Lærling o. s. v.	Telefon Nr.	Husleje af Beboelseligheden samt Antal Værelser. Lofts- og Pigeværelser medregnes ikke. Denne Rubrik udfyldes af Ejeren eller Viceværtens personlig. Antal Værelser Aarlig Leje Kr.	Arbejdsgiverens Navn og Bopæl. forsaa vidt selvstændig Virksomhed ikke drives.	Forsaa vidt Tilflytning til Aarhus er sket i det sidste Aar, da		Hvis Flytning indenfor Aarhus Bygrænse er sket i det sidste Aar, da		Hvor undervises de paa denne Liste opførte Børn mellem 6 og 14 Aar? Gaar de i en offentlig Skole, maa dennes Navn anføres. Gaar de i Privatskole, anføres Bostyrelsens Navn. Hvis Børn over 7 Aar ikke søger Skole, maa Grunden hertil anføres.	Plejbørn. Udfor Plejbørn sættes »Jan» i denne Rubrik.
	naar? Dato og Aarstal?	hvorfra? (By, Gade og Hus-Nr.)										Bopælen Oktober Flyttedag 1920 (Gade og Hus-Nr.)	Andre Bopæle siden Oktober Flyttedag 1920 (Gade og Hus-Nr.)				

*Ejendommen benyttes udelukkende til
Fabrik, Kontor og Lager*

Tillægsskema I. Herpaa opføres udenbys eller i Udlandet boende Personer, der driver Forretning, Haandværk eller anden selvstændig Næringsdrift i Ejendommen.

Navn	Stilling	Adresse		
		Kommune	Gade og Nr.	Hvis udenfor Danmark, vedkommende Land

Tillægsskema II. Forsaauidt Ejeren af Ejendommen har Bopæl udenfor Aarhus, opføres hans (hendes) Navn, Stilling og Adresse paa dette Skema.

Navn	Stilling	Adresse		
		Kommune	Gade og Nr.	Hvis udenfor Danmark, vedkommende Land
<i>F. Clausen</i>	<i>Købmand</i>	<i>Vejlby</i>	<i>Villa Hf.</i>	

Tillægsskema III. Herpaa opføres inden- og udenlandske Selskaber, Foreninger og Institutioner, der har Kontor eller Forretningslokaler i Ejendommen.

Selskabets eller Institutionens Navn	Forretnings Branche	Telefon Nr.	Forsaauidt Selskabet er hjemmehørende udenfor Aarhus, opføres her Opholdskommunens Navn.
			Er Selskabet hjemmehørende i Udlandet, anføres Navnet paa Selskabets herværende Repræsentant.

Tillægsskema IV. Herpaa opføres alle indenbys boende Personer, som driver Forretning, Haandværk o. l. i Ejendommen.

Firma Navn	Indehaverens Navn	Forretnings Branche	Telefon Nr.	Privat Bopæl

At samtlige Personer og Selskaber m. v., som har lejet Lejlighed eller Lokaler, bor eller driver Forretning i forannævnte Ejendom, er optagne paa denne Liste, bevidnes.

Aarhus, den *26/10* 1921.

Ejers Navn:

for F. Clausen August Clausen

Ejers Bopæl:

Villa Hf, Riis Skov

for F. Clausen August Clausen

Ejers eller Viceværtens Underskrift.

Mandtalsliste

over

Personer, Selskaber, Foreninger og Institutioner,

der benytter Lokaler

i ovennævnte Ejendom.

I Henhold til Lov af 15. Maj 1875 § 21, jfr. § 22, paahviler det under Strafansvar vedkommende Husejer eller hans Befuldmægtigede at udfylde nærværende Skema.

Beboelsesskemaet. Alle i Ejendommen boende Personer opføres med deres fulde Navne og øvrige i Skemaet forlangte Oplysninger, uanset om de midlertidig er fraværende.

Tillægsskema I. (Se Bagsiden). Paa dette Skema opføres **udenbys eller i Udlandet boende Personer**, der driver Forretning, Haandværk eller anden selvstændig Næringsdrift i Ejendommen.

Tillægsskema II. (Se Bagsiden). Forsaaavidt **Ejeren af Ejendommen** har Bopæl udenfor Aarhus, opføres hans Navn, Stilling og Adresse paa dette Skema.

Tillægsskema III. (Se Bagsiden). Herpaa opføres **inden- og udenlandske Selskaber, Foreninger og Institutioner**, der har Kontor eller Forretningslokaler i Ejendommen.

Tillægsskema IV. (Se Bagsiden). Herpaa opføres alle **indenbys boende Personer**, som driver Forretning, Haandværk o. l. i Ejendommen.

Ifald der ikke er tilstrækkelig Plads paa det tilsendte Skema til alle Ejendommens Beboere, vil flere Skemaer kunne faas udleverede ved Henvendelse paa **Skattekontoret, Mejlgade 4, 1ste Sal.** (Aabent fra Kl. 9-2 og fra 4-6).

Aarhus Byraad, i Oktober 1921.

Bemærk Bagsiden!

Optælling.
(Foretages ved Byraadets Foranstaltning).

Mandkøn *0*

Kvindekøn *0*

Ialt *0* Personer.

Tillægsskema I. Herpaa opføres udenbys eller i Udlandet boende Personer, der driver Forretning, Haandværk eller anden selvstændig Næringsdrift i Ejendommen.

Navn	Stilling	Adresse		
		Kommune	Gade og Nr.	Hvis udenfor Danmark, vedkommende Land

Tillægsskema II. Forsaavidt Ejeren af Ejendommen har Bopæl udenfor Aarhus, opføres hans (hendes) Navn, Stilling og Adresse paa dette Skema.

Navn	Stilling	Adresse		
		Kommune	Gade og Nr.	Hvis udenfor Danmark, vedkommende Land

Tillægsskema III. Herpaa opføres inden- og udenlandske Selskaber, Foreninger og Institutioner, der har Kontor eller Forretningslokaler i Ejendommen.

Selskabets eller Institutionens Navn	Forretnings Branche	Telefon Nr.	Forsaavidt Selskabet er hjemmehørende udenfor Aarhus, opføres her Opholdskommunens Navn. Er Selskabet hjemmehørende i Udlandet, anføres Navnet paa Selskabets herværende Repræsentant.

Tillægsskema IV. Herpaa opføres alle indenbys boende Personer, som driver Forretning, Haandværk o. l. i Ejendommen.

Firma Navn	Indehaverens Navn	Forretnings Branche	Telefon Nr.	Privat Bopæl

At samtlige Personer og Selskaber m. v., som har lejet Lejlighed eller Lokaler, bor eller driver Forretning i forannævnte Ejendom, er optagne paa denne Liste, bevidnes.

Aarhus, den _____ 1921.

Ejers Navn: _____

Ejers Bopæl: _____

Fretens Her.
Ejers eller Viceejers Underskrift.

Afhentes den *mandag*

LøbeNr.: 1343

Gade: Klostergade

Husnummer: *5/6*

Mandtalsliste

over

Personer, Selskaber, Foreninger og Institutioner,

der benytter Lokaler

i ovennævnte Ejendom.

I Henhold til Lov af 15. Maj 1875 § 21, jfr. § 22, paahviler det under Strafansvar vedkommende Husejer eller hans Befuldmægtigede at udfylde nærværende Skema.

Beboelsesskemaet. Alle i Ejendommen boende Personer opføres med deres fulde Navne og øvrige i Skemaet forlangte Oplysninger, uanset om de midlertidig er fraværende.

Tillægsskema I. (Se Bagsiden). Paa dette Skema opføres **udenbys eller i Udlandet boende Personer**, der driver Forretning, Haandværk eller anden selvstændig Næringsdrift i Ejendommen.

Tillægsskema II. (Se Bagsiden). Forsaavidt **Ejeren af Ejendommen** har Bopæl udenfor Aarhus, opføres hans Navn, Stilling og Adresse paa dette Skema.

Tillægsskema III. (Se Bagsiden). Herpaa opføres **inden- og udenlandske Selskaber, Foreninger og Institutioner**, der har Kontor eller Forretningslokaler i Ejendommen.

Tillægsskema IV. (Se Bagsiden). Herpaa opføres alle **indenbys boende Personer**, som driver Forretning, Haandværk o. l. i Ejendommen.

Ifald der ikke er tilstrækkelig Plads paa det tilsendte Skema til alle Ejendommens Beboere, vil flere Skemaer kunne faas udleverede ved Henvendelse paa **Skattekontoret, Mejlgade 4, 1ste Sal.** (Aabent fra Kl. 9—2 og fra 4—6).

Aarhus Byraad, i Oktober 1921.

Bemærk Bagsiden!

Optælling.

(Foretages ved Byraadets Foranstaltning).

Mandkøn *2*

Kvindekøn *2*

Ialt *4* Personer.

Beboelseskema. 56

Opføres i Rækkefølge saaledes: Forhus, Sidehus, Baghus, (Kælder, Stue, 1. Sal o. s. v.)	Samtlige Beboere af begge Køn. Fulde Navn. Ved Børn uden Navne sættes »Drengs» eller »Piges». Det almindelig benyttede Fornavn understreges. (Mellem hver Familie maa der helst være en Linies Mellemrum).	Fødselsaar	Fødselsdag	Fødeby. Hvis udenfor Danmark om Vedkommende har Indfødsret.	Stilling i Husstanden (Husfader, Husmoder, Son, Datter, Plejesøn, Plejedatter Slægtning, Tyende, Løgende).	Gift, ugift, Enke, Enkemand, Fraskilt eller Separeret.	Stand eller Livsstilling. Stillingen betegnes saaledes, at det kan ses, om Vedkommende er Principal eller Medhjælper, f. Eks. Snedkermester, Snedkersvend, Lærling o. s. v.	Telefon Nr.	Husleje af Beboelseslejligheden samt Antal Værelser. Løbs- og Pigeværelser medregnes ikke. Denne Rubrik udfyldes af Ejeren eller Viceværtens personlig.	Arbejdsgiverens Navn og Bopæl. forsaauidt selvstændig Virksomhed ikke drives.	Forsaauidt Tilflytning til Aarhus er sket i det sidste Aar, da		Hvis Flytning indenfor Aarhus Bygrænse er sket i det sidste Aar, da		Hvor undervises de paa denne Liste opførte Børn mellem 6 og 14 Aar? Gaar de i en offentlig Skole, maa dennes Navn anføres. Gaar de i Privatskole, anføres Bestyrerens Navn. Hvis Børn over 7 Aar ikke søger Skole, maa Grunden hertil anføres.	Plejebørn. Udfor Plejebørn sættes vjær i denne Rubrik.
											naar? Dato og Aarstal?	hvorfra? (By, Gade og Hus-Nr.)	Bopæle Oktober Flyttedag 1920 (Gade og Hus-Nr.)	Andre Bopæle siden Oktober Flyttedag 1920 (Gade og Hus-Nr.)		
Skive	✓ Ole Larsen	1857	4/2	Århus	hust.	u	Hjølmand	75	7	1000						
	✓ Hans Høin Skibskø	1877	17/11	Rødum	hust.	u										
1. sal	✓ Müller, Elisabeth Margrethe	1870	10/6	Århus	Husmoder	hust.	hushjælper	81	1	1400						
	✓ Svend Sørensen	1894	24/11	Fredericia	Løgende	igift	Bankassistent				Nationalbankens Filial, Århus					

2/2

Tillægsskema I. Herpaa opføres udenbys eller i Udlandet boende Personer, der driver Forretning, Haandværk eller anden selvstændig Næringsdrift i Ejendommen.

Navn	Stilling	Adresse		
		Kommune	Gade og Nr.	Hvis udenfor Danmark, vedkommende Land

Tillægsskema II. Forsaavidt Ejeren af Ejendommen har Bopæl udenfor Aarhus, opføres hans (hendes) Navn, Stilling og Adresse paa dette Skema.

Navn	Stilling	Adresse		
		Kommune	Gade og Nr.	Hvis udenfor Danmark, vedkommende Land

Tillægsskema III. Herpaa opføres inden- og udenlandske Selskaber, Foreninger og Institutioner, der har Kontor eller Forretningslokaler i Ejendommen.

Selskabets eller Institutionens Navn	Forretnings Branche	Telefon Nr.	Forsaavidt Selskabet er hjemmehørende udenfor Aarhus, opføres her Opholdskommunens Navn.
			Er Selskabet hjemmehørende i Udlandet, anføres Navnet paa Selskabets herværende Repræsentant.

Tillægsskema IV. Herpaa opføres alle indenbys boende Personer, som driver Forretning, Haandværk o. l. i Ejendommen.

Firma Navn	Indehaverens Navn	Forretnings Branche	Telefon Nr.	Privat Bopæl

At samtlige Personer og Selskaber m. v., som har lejet Lejlighed eller Lokaler, bor eller driver Forretning i forannævnte Ejendom, er optagne paa denne Liste, bevidnes.

Aarhus, den 22/10 1921.

Ejers Navn:

Oth. Lassen

Ejers Bopæl:

Helsing 16

Oth. Lassen
Ejers eller Viceejers Underskrift.

Mandtalsliste

over

Personer, Selskaber, Foreninger og Institutioner,

der benytter Lokaler

i ovennævnte Ejendom.

I Henhold til Lov af 15. Maj 1875 § 21, jfr. § 22, paahviler det under Strafansvar vedkommende Husejer eller hans Befuldmægtigede at udfylde nærværende Skema.

Beboelsesskemaet. Alle i Ejendommen boende Personer opføres med deres fulde Navne og øvrige i Skemaet forlangte Oplysninger, uanset om de midlertidig er fraværende.

Tillægsskema I. (Se Bagsiden). Paa dette Skema opføres **udenbys eller i Udlandet boende Personer**, der driver Forretning, Haandværk eller anden selvstændig Næringsdrift i Ejendommen.

Tillægsskema II. (Se Bagsiden). Forsaavidt **Ejeren af Ejendommen** har Bopæl udenfor Aarhus, opføres hans Navn, Stilling og Adresse paa dette Skema.

Tillægsskema III. (Se Bagsiden). Herpaa opføres **inden- og udenlandske Selskaber, Foreninger og Institutioner**, der har Kontor eller Forretningslokaler i Ejendommen.

Tillægsskema IV. (Se Bagsiden). Herpaa opføres alle **indenbys boende Personer**, som driver Forretning, Haandværk o. l. i Ejendommen.

Ifald der ikke er tilstrækkelig Plads paa det tilsendte Skema til alle Ejendommens Beboere, vil flere Skemaer kunne faas udleverede ved Henvendelse paa **Skattekontoret, Mejlgade 4, 1ste Sal.** (Aabent fra Kl. 9-2 og fra 4-6).

Aarhus Byraad, i Oktober 1921.

Bemærk Bagsiden!

Optælling.

(Foretages ved Byraadets Foranstaltning).

Mandkøn *10*

Kvindekøn *5*

4 Ialt *15* Personer.

Beboelseskema. 58.

Opføres i Rækkefølge saaledes: Forhus, Sidehus, Baghus, (Kælder, Stue, 1. Sal o. s. v.)	Samtlige Beboere af begge Køn.		Fødselsaar	Fødselsdag	Fødeby. Hvis udenfor Danmark om Vedkommende har Indfødsret.	Stilling i Husstanden (Husfader, Husmoder, Son, Datter, Plejedatter Slægtning, Tyende, Logerende).	Gift, ugift, Enke, Enkemand, Fraskilt eller Separeret.	Stand eller Livsstilling. Stillingen betegnes saaledes, at det kan ses, om Vedkommende er Principal eller Medhjælper, f. Eks. Snedkermester, Snedkersvend, Lærling o. s. v.	Telefon Nr.	Husleje af Beboelseligheden samt Antal Værelser. Lefts- og Pigeværelser indregnes ikke. Denne Rubrik udfyldes af Ejeren eller Viceværtten personlig. Antal Værelser. Aarlig Leje Kr.	Arbejdsgiverens Navn og Bopæl. forsaauidt selvstændig Virksomhed ikke drives.	Forsaauidt Tilflytning til Aarhus er sket i det sidste Aar, da		Hvis Flytning indenfor Aarhus Bygrænse er sket i det sidste Aar, da		Hvor undervises de paa denne Liste opførte Børn mellem 6 og 14 Aar? Gaar de i en offentlig Skole, maa dennes Navn anføres. Gaar de i Privatskole, anføres Bestyrerens Navn. Hvis Børn over 7 Aar ikke søger Skole, maa Grunden herfor anføres.	Plejebørn. Udfor Plejebørn sættes sjan i denne Rubrik.
	naar? Dato og Aarstal?	hvorfra? (By, Gade og Hus-Nr.)										Bopælen Oktober Flyttedag 1920 (Gade og Hus-Nr.)	Andre Bopæle siden Oktober Flyttedag 1920 (Gade og Hus-Nr.)				
1. et	✓	Johann Capor	1875	10/1	Indensia	Husfader		Blotgenet.									
		Pauline	84	26/1	Indensia	Husmoder											
	✓	Anna	1903	6/6	Indensia	q.											
		Carvad	07	23/0	Indensia	s.											
		Winkel	05	21/8	Indensia	s.											
		Gerda Moric	07	27/7	Indensia	q.											
		Thomas Oufmann	09	8/8	Indensia	q.											
		Paul Johansen	11	10/4	Indensia	q.											
1. et	to v.	N. Tiis	1872	26	Terruberg	Husfader		Arbejdsmand									
		M. Tiis	22/5	99	Vejede Mt.	Husmoder											
		Lene O. Tiis	10/6	1920	Arnen	Lis											
1. et	to bopj.	Edm. B. Høeggaard	5/2	1881	Vejede	Husfader		Vejemand									
		Lina Høeggaard	27/2	1884	Arnen	Husmoder											
		Holger Høeggaard	25/6	1916	Arnen	Lis											
1.	✓	Thore Loren				Husfader		Arbejdsmand									

10/15

1054

Tillægsskema I. Herpaa opføres udenbys eller i Udlandet boende Personer, der driver Forretning, Haandværk eller anden selvstændig Næringsdrift i Ejendommen.

Navn	Stilling	Adresse		
		Kommune	Gade og Nr.	Hvis udenfor Danmark, vedkommende Land

Tillægsskema II. Forsaavidt Ejeren af Ejendommen har Bopæl udenfor Aarhus, opføres hans (hendes) Navn, Stilling og Adresse paa dette Skema.

Navn	Stilling	Adresse		
		Kommune	Gade og Nr.	Hvis udenfor Danmark, vedkommende Land

Tillægsskema III. Herpaa opføres inden- og udenlandske Selskaber, Foreninger og Institutioner, der har Kontor eller Forretningslokaler i Ejendommen.

Selskabets eller Institutionens Navn	Forretnings Branche	Telefon Nr.	Forsaavidt Selskabet er hjemmehørende udenfor Aarhus, opføres her Opholdskommunens Navn.
			Er Selskabet hjemmehørende i Udlandet, anføres Navnet paa Selskabets herværende Repræsentant.

Tillægsskema IV. Herpaa opføres alle indenbys boende Personer, som driver Forretning, Haandværk o. l. i Ejendommen.

Firma Navn	Indehaverens Navn	Forretnings Branche	Telefon Nr.	Privat Bopæl

At samtlige Personer og Selskaber m. v., som har lejet Lejlighed eller Lokaler, bor eller driver Forretning i forannævnte Ejendom, er optagne paa denne Liste, bevidnes.

Aarhus, den 24/10 1921.

Ejers Navn: Edm B. Haugard

Ejers Bopæl: Horsbergsgaard

Edm B. Haugard
Ejers eller Vicerejs Underskrift.

Afhentes den *Udland*

Løbe-Nr. 1345

Gade: Klostergade

Husnummer: 60

Mandtalsliste

over

Personer, Selskaber, Foreninger og Institutioner,

der benytter Lokaler

i ovennævnte Ejendom.

I Henhold til Lov af 15. Maj 1875 § 21, jfr. § 22, paahviler det under Strafansvar vedkommende Husejer eller hans Befuldmægtigede at udfylde nærværende Skema.

Beboelseskemaet. Alle i Ejendommen boende Personer opføres med deres fulde Navne og øvrige i Skemaet forlangte Oplysninger, uanset om de midlertidig er fraværende.

Tillægsskema I. (Se Bagsiden). Paa dette Skema opføres **udenbys eller i Udlandet boende Personer**, der driver Forretning, Haandværk eller anden selvstændig Næringsdrift i Ejendommen.

Tillægsskema II. (Se Bagsiden). Forsaavidt **Ejeren af Ejendommen** har Bopæl udenfor Aarhus, opføres hans Navn, Stilling og Adresse paa dette Skema.

Tillægsskema III. (Se Bagsiden). Herpaa opføres **inden- og udenlandske Selskaber, Foreninger og Institutioner**, der har Kontor eller Forretningslokaler i Ejendommen.

Tillægsskema IV. (Se Bagsiden). Herpaa opføres alle **indenbys boende Personer**, som driver Forretning, Haandværk o. l. i Ejendommen.

Ifald der ikke er tilstrækkelig Plads paa det tilsendte Skema til alle Ejendommens Beboere, vil flere Skemaer kunne faas udleverede ved Henvendelse paa **Skattekontoret, Mejlgade 4, 1ste Sal.** (Aabent fra Kl. 9-2 og fra 4-6).

Aarhus Byraad, i Oktober 1921.

Bemærk Bagsiden!

Optælling.

(Foretages ved Byraadets Foranstaltning).

Mandkøn 3

Kvindekøn 4

Ialt 7 Personer.

Beboelseskema. 60

Opføres i Rækkefølge saaledes: Forhus, Sidehus, Baghus, (Kælder, Stue, I. Sal o. s. v.)	Samtlige Beboere af begge Kon. Fulde Navn. Ved Børn uden Navne sættes »Dreng« eller »Pige«. Det almindelig benyttede Fornavn understreges. (Mellem hver Familie maa der helst være en Linies Mellemrum).	Fødselsaar	Fødselsdag	Fødeby. Hvis udenfor Danmark om Vedkommende har Indfødsret.	Stilling i Husstanden (Husfader, Husmoder, Son, Datter, Plejesøn, Plejedatter Slægtning, Tyende, Logerende).	Gift, ugift, Enke, Enke-mand, Fraskilt eller Separeret.	Stand eller Livsstilling. Stillingen betegnes saaledes, at det kan ses, om Vedkommende er Principal eller Medhjælper, f. Eks. Snedker-mester, Snedkersvend, Lærling o. s. v.	Telefon Nr.	Husleje af Beboerlejligheden samt Antal Værelser. Lofts- og Pigeværelser medregnes ikke. Denne Rubrik udfyldes af Ejeren eller Vicevareren personlig. Antal Værelser	Arbejdsgiverens Navn og Bopæl. forsaa vidt selvstændig Virksomhed ikke drives.	Forsaa vidt Tillyfning til Aarhus er sket i det sidste Aar, da		Hvis Flytning indenfor Aarhus Bygrænse er sket i det sidste Aar, da		Hvor undervises de paa denne Liste opførte Børn mellem 6 og 14 Aar? Er de i en offentlig Skole, maa dennes Navn anføres. Gaar de i Privatskole, anføres Bestyrerens Navn. Hvis Børn over 7 Aar ikke søger Skole, maa Grunden herfor anføres.	Plejebørn. Udfør Plejebørn sættes øjeblikkelig i denne Rubrik.
											naar? Dato og Aarsal?	hvorfra? (By, Gade og HusNr.)	Bopælen Oktober Flyttedag 1920 (Gade og HusNr.)	Andre Bopæle siden Oktober Flyttedag 1920 (Gade og HusNr.)		
I Sal	✓ Sigvald W. S. J. Friis Anne Hedevang Friis Henry Friis	1886 1888 1912	9/12 23/3 7/1	Tårnby Sjælland Sjælland	Husfader Husmoder Lørd			Wogersland 4782								
	✓ Valdemar Mogensen Morit Mogensen	1896 1897	9/6 23/1	Middelfart Hjorring	Husfader Husmoder			Arbejdsmand.								
Stuen	✓ Anny Frederikke Madum	1855	19/9	Korup	Husmoder	Enke										
Stuen	✓ Anne Mette Mørch Jensen	1891	17/1	Balle	Husmoder	Enke										

3/4

Tillægsskema I. Herpaa opføres udenbys eller i Udlandet boende Personer, der driver Forretning, Haandværk eller anden selvstændig Næringsdrift i Ejendommen.

Navn	Stilling	Adresse		
		Kommune	Gade og Nr.	Hvis udenfor Danmark, vedkommende Land

Tillægsskema II. Forsaavidt Ejeren af Ejendommen har Bopæl udenfor Aarhus, opføres hans (hendes) Navn, Stilling og Adresse paa dette Skema.

Navn	Stilling	Adresse		
		Kommune	Gade og Nr.	Hvis udenfor Danmark, vedkommende Land

Tillægsskema III. Herpaa opføres inden- og udenlandske Selskaber, Foreninger og Institutioner, der har Kontor eller Forretningslokaler i Ejendommen.

Selskabets eller Institutionens Navn	Forretnings Branche	Telefon Nr.	Forsaavidt Selskabet er hjemmehørende udenfor Aarhus, opføres her Opholdskommunens Navn.
			Er Selskabet hjemmehørende i Udlandet, anføres Navnet paa Selskabets herværende Repræsentant.

Tillægsskema IV. Herpaa opføres alle indenbys boende Personer, som driver Forretning, Haandværk o. l. i Ejendommen.

Firma Navn	Indehaverens Navn	Forretnings Branche	Telefon Nr.	Privat Bopæl

At samtlige Personer og Selskaber m. v., som har lejet Lejlighed eller Lokaler, bor eller driver Forretning i forannævnte Ejendom, er optagne paa denne Liste, bevidnes.

Aarhus, den 26-10 1921.

Ejers Navn: *S. Bern Hausgaard*

Ejers Bopæl: *Klostergade 58-*

Ejers eller Viceærtens Underskrift.

Mandtalsliste

over

Personer, Selskaber, Foreninger og Institutioner,

der benytter Lokaler

i ovennævnte Ejendom.

I Henhold til Lov af 15. Maj 1875 § 21, jfr. § 22, paahviler det under Strafansvar vedkommende Husejer eller hans Befuldmægtigede at udfylde nærværende Skema.

Beboelsesskemaet. Alle i Ejendommen boende Personer opføres med deres fulde Navne og øvrige i Skemaet forlangte Oplysninger, uanset om de midlertidig er fraværende.

Tillægsskema I. (Se Bagsiden). Paa dette Skema opføres **udenbys eller i Udlandet boende Personer**, der driver Forretning, Haandværk eller anden selvstændig Næringsdrift i Ejendommen.

Tillægsskema II. (Se Bagsiden). Forsaavidt **Ejeren af Ejendommen** har Bopæl udenfor Aarhus, opføres hans Navn, Stilling og Adresse paa dette Skema.

Tillægsskema III. (Se Bagsiden). Herpaa opføres **inden- og udenlandske Selskaber, Foreninger og Institutioner**, der har Kontor eller Forretningslokaler i Ejendommen.

Tillægsskema IV. (Se Bagsiden). Herpaa opføres alle **indenbys boende Personer**, som driver Forretning, Haandværk o. l. i Ejendommen.

Ifald der ikke er tilstrækkelig Plads paa det tilsendte Skema til alle Ejendommens Beboere, vil flere Skemaer kunne faas udleverede ved Henvendelse paa **Skattekontoret, Mejlgade 4, 1ste Sal.** (Aabent fra Kl. 9-2 og fra 4-6).

Aarhus Byraad, i Oktober 1921.

Bemærk Bagsiden!

Optælling.

(Foretages ved Byraadets Foranstaltning).

Mandkøn 7

Kvindekøn 6

Ialt 13 Personer.

Beboelseskema. 62.

Opføres i Rækkefølge saaledes: Forhus, Sidehus, Baghus, (Kælder, Stue, l. Sal o. s. v.)	Samtlige Beboere af begge Kon. Fulde Navn. Ved Born uden Navne sættes »Drengs» eller »Piges». Det almindelig benyttede Fornavn understreges. (Mellem hver Familie maa der helst være en Linies Mellemrum).	Fødselsaar	Fødselsdag	Fødeby. Hvis udenfor Danmark om Vedkommende har Indfødsret.	Stilling i Husstanden (Husfader, Husmoder, Søn, Datter, Plejesøn, Plejedatter Slægtning, Tyende, Løgerende).	Gift, ugift, Enke, Enke-mand, Fraskilt eller Separeret.	Stand eller Livsstilling. Stillingen betegnes saaledes, at det kan ses, om Vedkommende er Principal eller Medhjælper, f. Eks. Snedker-mester, Snedkersvend, Lærling o. s. v.	Telefon Nr.	Husleje af Beboelses-lejligheden samt Antal Værelser. Loft- og Pigeværelser medregnes ikke. Denne Rubrik udfyldes af Ejeren eller Viceværtten personlig	Arbejdsgiverens Navn og Bopæl, forsaauidt selvstændig Virksomhed ikke drives.	Forsaauidt Tilflytning til Aarhus er sket i det sidste Aar, da		Hvis Flytning indenfor Aarhus Bygrænse er sket i det sidste Aar, da		Hvor undervises de paa denne Liste opførte Born mellem 6 og 14 Aar? Gaar de i en offentlig Skole, maa dennes Navn anføres. Gaar de i Privatskole, anføres Bestyrerens Navn. Hvis Born over 7 Aar ikke søger Skole, maa Grunden hertil anføres.	Plejebørn. Udfor Plejebørn sættes »Jas» i denne Rubrik.
											naar? Dato og Aarstal?	hvorfra? (By, Gade og Hus-Nr.)	Bopælen Oktober Flyttedag 1920 (Gade og Hus-Nr.)	Andre Bopæle siden Oktober Flyttedag 1920 (Gade og Hus-Nr.)		
Stuen, 1 Sal	Niels Nielsen	1882	28/11	Hinnerup	Husfader	Gift	Hagstrøm	4082								
	Anna Nielsen	1882	24/7	Balle	Husmoder	"										
	Totimus Niels Nielsen	1906	19/6	Larsen	Løsering											
	Møller	1907	21/12	Larsen	Skolelærer											
	✓ Elisabeth Nielsen	16/1901	7/6	Sj. Hoborg, Aarhus	Husassistent											
	Anna Martin Nielsen	1920	28/4	Larsen	Barn											
Stuen og 1 Sal	Peter Ammussen	1887	11/2	Graasteen	Husfader	Gift	Höbmann	3711								
	Meta Ammussen. Minus, Emma	1889	16/9	Tschonwalde, Holst	Husmoder	"										
	Drengebarn	1921	2/7	Aarhus	Barn											
	✓ Johanne Jensen	1902	20/3	Larsen	Husassistent udgift											
	✓ Johanne Lorensen Møller	1894	23/3	Vester Skovsø	Sevrigende udgift											
✓ Alfred Lorensen Møller	1892	25/3	" "	Skaffør												
Kælderen	✓ Søren Andersen	1857	13/2	Skovsø	Husfader	Gift	Arbejdsmand	1	1	100						

7/6

Tillægsskema I. Herpaa opføres udenbys eller i Udlandet boende Personer, der driver Forretning, Haandværk eller anden selvstændig Næringsdrift i Ejendommen.

Navn	Stilling	Adresse		
		Kommune	Gade og Nr.	Hvis udenfor Danmark, vedkommende Land

Tillægsskema II. Forsaavidt Ejeren af Ejendommen har Bopæl udenfor Aarhus, opføres hans (hendes) Navn, Stilling og Adresse paa dette Skema.

Navn	Stilling	Adresse		
		Kommune	Gade og Nr.	Hvis udenfor Danmark, vedkommende Land

Tillægsskema III. Herpaa opføres inden- og udenlandske Selskaber, Foreninger og Institutioner, der har Kontor eller Forretningslokaler i Ejendommen.

Selskabets eller Institutionens Navn	Forretnings Branche	Telefon Nr.	Forsaauidt Selskabet er hjemmehørende udenfor Aarhus, opføres her Opholdskommunens Navn.
			Er Selskabet hjemmehørende i Udlandet, anføres Navnet paa Selskabets herværende Repræsentant.

Tillægsskema IV. Herpaa opføres alle indenbys boende Personer, som driver Forretning, Haandværk o. l. i Ejendommen.

Firma Navn	Indehaverens Navn	Forretnings Branche	Telefon Nr.	Privat Bopæl
<i>A. Nielsen</i>	<i>A. Nielsen</i>	<i>Slager</i>	<i>4082</i>	<i>Stenkogade 2</i>
<i>P. Amussen</i>	<i>P. Amussen</i>	<i>Køkkenudstyrsforretning</i>	<i>3711</i>	<i>Klustegade 62</i>

At samtlige Personer og Selskaber m. v., som har lejet Lejlighed eller Lokaler, bor eller driver Forretning i forannævnte Ejendom, er optagne paa denne Liste, bevidnes.

Aarhus, den _____ 1921.

Ejers Navn:

P. Nielsen

Ejers Bopæl:

Stenkogade 2

P. Nielsen

Ejers eller Viceejers Underskrift.

Mandtalsliste

over

Personer, Selskaber, Foreninger og Institutioner,

der benytter Lokaler

i ovennævnte Ejendom.

I Henhold til Lov af 15. Maj 1875 § 21, jfr. § 22, paahviler det under Strafansvar vedkommende Husejer eller hans Befuldmægtigede at udfylde nærværende Skema.

Beboelsesskemaet. Alle i Ejendommen boende Personer opføres med deres fulde Navne og øvrige i Skemaet forlangte Oplysninger, uanset om de midlertidig er fraværende.

Tillægsskema I. (Se Bagsiden). Paa dette Skema opføres **udenbys eller i Udlandet boende Personer**, der driver Forretning, Haandværk eller anden selvstændig Næringsdrift i Ejendommen.

Tillægsskema II. (Se Bagsiden). Forsaavidt **Ejeren af Ejendommen** har Bopæl udenfor Aarhus, opføres hans Navn, Stilling og Adresse paa dette Skema.

Tillægsskema III. (Se Bagsiden). Herpaa opføres **inden- og udenlandske Selskaber, Foreninger og Institutioner**, der har Kontor eller Forretningslokaler i Ejendommen.

Tillægsskema IV. (Se Bagsiden). Herpaa opføres alle **indenbys boende Personer**, som driver Forretning, Haandværk o. l. i Ejendommen.

Ifald der ikke er tilstrækkelig Plads paa det tilsendte Skema til alle Ejendommens Beboere, vil flere Skemaer kunne faas udleverede ved Henvendelse paa **Skattekontoret, Mejlgade 4, 1ste Sal.** (Aabent fra Kl. 9-2 og fra 4-6).

Aarhus Byraad, i Oktober 1921.

Bemærk Bagsiden!

Optælling.

(Foretages ved Byraadets Foranstaltning).

Mandkøn 1

Kvindekøn 1

Ialt . . . 2 Personer.

Tillægsskema I. Herpaa opføres udenbys eller i Udlandet boende Personer, der driver Forretning, Haandværk eller anden selvstændig Næringsdrift i Ejendommen.

Navn	Stilling	Adresse		
		Kommune	Gade og Nr.	Hvis udenfor Danmark, vedkommende Land

Tillægsskema II. Forsaavidt Ejeren af Ejendommen har Bopæl udenfor Aarhus, opføres hans (hendes) Navn, Stilling og Adresse paa dette Skema.

Navn	Stilling	Adresse		
		Kommune	Gade og Nr.	Hvis udenfor Danmark, vedkommende Land

Tillægsskema III. Herpaa opføres inden- og udenlandske Selskaber, Foreninger og Institutioner, der har Kontor eller Forretningslokaler i Ejendommen.

Selskabets eller Institutionens Navn	Forretnings Branche	Telefon Nr.	Forsaavidt Selskabet er hjemmehørende udenfor Aarhus, opføres her Opholdskommunens Navn.
			Er Selskabet hjemmehørende i Udlandet, anføres Navnet paa Selskabets herværende Repræsentant.

Tillægsskema IV. Herpaa opføres alle indenbys boende Personer, som driver Forretning, Haandværk o. l. i Ejendommen.

Firma Navn	Indehaverens Navn	Forretnings Branche	Telefon Nr.	Privat Bopæl

At samtlige Personer og Selskaber m. v., som har lejet Lejlighed eller Lokaler, bor eller driver Forretning i forannævnte Ejendom, er optagne paa denne Liste, bevidnes.

Aarhus, den *21 Oktober* 1921.

Ejers Navn:

Valdemarsen

Ejers Bopæl:

Klostergade 64

Valdemarsen

Ejers eller Viceejers Underskrift.

Afhentes den

Mandag

Løbe-Nr.: 1348

Gade: Kloostergade

Husnummer: 66

Mandtalsliste

over

Personer, Selskaber, Foreninger og Institutioner,

der benytter Lokaler

i ovennævnte Ejendom.

I Henhold til Lov af 15. Maj 1875 § 21, jfr. § 22, paahviler det under Strafansvar vedkommende Husejer eller hans Befuldmægtigede at udfylde nærværende Skema.

Beboelsesskemaet. Alle i Ejendommen boende Personer opføres med deres fulde Navne og øvrige i Skemaet forlangte Oplysninger, uanset om de midlertidig er fraværende.

Tillægsskema I. (Se Bagsiden). Paa dette Skema opføres **udenbys eller i Udlandet boende Personer**, der driver Forretning, Haandværk eller anden selvstændig Næringsdrift i Ejendommen.

Tillægsskema II. (Se Bagsiden). Forsaavidt **Ejeren af Ejendommen** har Bopæl udenfor Aarhus, opføres hans Navn, Stilling og Adresse paa dette Skema.

Tillægsskema III. (Se Bagsiden). Herpaa opføres **inden- og udenlandske Selskaber, Foreninger og Institutioner**, der har Kontor eller Forretningslokaler i Ejendommen.

Tillægsskema IV. (Se Bagsiden). Herpaa opføres alle **indenbys boende Personer**, som driver Forretning, Haandværk o. l. i Ejendommen.

Ifald der ikke er tilstrækkelig Plads paa det tilsendte Skema til alle Ejendommens Beboere, vil flere Skemaer kunne faas udleverede ved Henvendelse paa **Skattekontoret, Mejlgade 4, 1ste Sal.** (Aabent fra Kl. 9-2 og fra 4-6).

Aarhus Byraad, i Oktober 1921.

Bemærk Bagsiden!

Optælling.

(Foretages ved Byraadets Foranstaltning).

Mandkøn 8

Kvindekøn 7

Ialt 15 Personer.

Beboelseskema. 66

Opførelse i Rækkefølge saaledes: Forhus, Sidehus, Baghus, (Kælder, Stue, 1. Sal o. s. v.)	Samtlige Beboere af begge Kon. Fulde Navn. Ved Born uden Navne sættes »Drengs« eller »Piges«. Det almindelig benyttede Fornavn understreges. (Mellem hver Familie skal der helst være en Linies Mellemrum).	Fødselsaar	Fødselsdag	Fødeby. Hvis udenfor Danmark om Vedkommende har Indfødsret.	Stilling i Husstanden (Hustader, Husmoder, Son, Datter, Plejeson, Plejedatter Slægtning, Tyende, Løgerende).	Gift, ugift, Enke, Enke-mand, Fraskilt eller Separeret.	Stand eller Livsstilling. Stillingen betegnes saaledes, at det kan ses, om Vedkommende er Principal eller Medhjælper, f. Eks. Snedkermester, Snedkersvend, Lærling o. s. v.	Telefon Nr.	Husleje af Beboelseslejligheden samt Antal Værelser. Leds- og Pigeværelser medregnes ikke. Denne Rubrik udfyldes af Ejeren eller Viceværtens personlig		Arbejdsgiverens Navn og Bopæl. forsaauidt selvstændig Virksomhed ikke drives.	Forsaauidt Tilflytning til Aarhus er sket i det sidste Aar, da		Hvis Flytning indenfor Aarhus Bygrænse er sket i det sidste Aar, da		Hvor undervises de paa denne Liste opførte Born mellem 6 og 14 Aar? Gaar de i en offentlig Skole, maas dennes Navn anføres. Gaar de i Privatskole, anføres Bestyrerens Navn. Hvis Born over 7 Aar ikke gaar i Skole, maas Grunden herfor anføres.	Plejeborn. Udfor Plejeborn sættes ojas i denne Rubrik.
									Aantal Værelser	Aarlig Leje Kr.		naar? Data og Aarstal?	hvorfra? (By, Gade og HusNr)	Bopælen Oktober Flyttedag 1920 (Gade og HusNr)	Andre Bopæle siden Oktober 1920 (Gade og HusNr)		
Skun	✓ Marus Rasmussen	1858	4/3	Eskod.	Husmoder	Enke	Værstede	3.	250.								
do	✓ Anna Nikolina Rasmussen	1892	9/9	Aarhus	Datter	Ugift	Medhjælper			F. W. Gyn. Glænestevej 5							
do	✓ Soud. Sage Andus. Rasmussen	1899	26/2	do	Søn	do	Rejseassistent			V. Tordens. Skolebakken 7.	1/2 1921.	Søndergade 3. Vjyle. ✓					
Skun	✓ Robert Conrad Carl Mathisen	1893	24/11	Aarhus.	Husfader	Gift	Sukkerwarenydler	2.	240.	Sukkerwarefabrikant							
do	Helga Mathisen	1896	26/10	Høret	Husmoder	do				Andersen Møllehus 57							
do	Haris Lkaarup Mathisen	1921	4/5	Aarhus	Søn												
Hvickun	✓ Soren Peder Præsen	1877	29/9	Trinstrup	Husfader	Gift	Husk.	3.	240.	Vestergade Tørelasthandlen							
do	Anna Præsen	1884	13/5	Trinstrup	Husmoder	do				Delstedvej 15. 18/12 1920 Aalborg						Borgerskolen i alle	
do	Guarun Præsen	1909	8/5	Aarhus	Datter											do	
do	Ellen Præsen	1911	17/10	do	Datter											do	
do	Emma Præsen	1914	7/3	do	Datter												
do	Sigfred Præsen	1916	20/10	do	Søn												
do	Henry Præsen	1919	19/7	do	Søn												
do	✓ Hans Frederiksen	1896	1/2	Aabybro	Løgerende	føj	Skomager	1.	120.	Vilhelms og Jensen Tørelasthandlen	15/12 1921	Aalborg	Skovvej 11. Søndergade 73				
do	✓ Hans Frederiksen	1837	1/11	Rjødstrup	Løgerende	tidl.	Arbejdsmand										

8/9

Tillægsskema I. Herpaa opføres udenbys eller i Udlandet boende Personer, der driver Forretning, Haandværk eller anden selvstændig Næringsdrift i Ejendommen.

Navn	Stilling	Adresse		
		Kommune	Gade og Nr.	Hvis udenfor Danmark, vedkommende Land

Tillægsskema II. Forsaavidt Ejeren af Ejendommen har Bopæl udenfor Aarhus, opføres hans (hendes) Navn, Stilling og Adresse paa dette Skema.

Navn	Stilling	Adresse		
		Kommune	Gade og Nr.	Hvis udenfor Danmark, vedkommende Land

Tillægsskema III. Herpaa opføres inden- og udenlandske Selskaber, Foreninger og Institutioner, der har Kontor eller Forretningslokaler i Ejendommen.

Selskabets eller Institutionens Navn	Forretnings Branche	Telefon Nr.	Forsaavidt Selskabet er hjemmehørende udenfor Aarhus, opføres her Opholdskommunens Navn.
			Er Selskabet hjemmehørende i Udlandet, anføres Navnet paa Selskabets herværende Repræsentant.

Tillægsskema IV. Herpaa opføres alle indenbys boende Personer, som driver Forretning, Haandværk o. l. i Ejendommen.

Firma Navn	Indehaverens Navn	Forretnings Branche	Telefon Nr.	Privat Bopæl
Nikering.	Johan Nikering.	Handlerværk		Hlostugade 78.

At samtlige Personer og Selskaber m. v., som har lejet Lejlighed eller Lokaler, bor eller driver Forretning i forannævnte Ejendom, er optagne paa denne Liste, bevidnes.

Aarhus, den 23-10 1921.

Ejers Navn:

Martin Rasmussen

Ejers Bopæl:

Hlostugade 66 Skov.

Martin Rasmussen

Ejers eller Viceejers Underskrift.

Mandtalsliste

over

Personer, Selskaber, Foreninger og Institutioner,

der benytter Lokaler

i ovennævnte Ejendom.

I Henhold til Lov af 15. Maj 1875 § 21, jfr. § 22, paahviler det under Strafansvar vedkommende Husejer eller hans Befuldmægtigede at udfylde nærværende Skema.

Beboelsesskemaet. Alle i Ejendommen boende Personer opføres med deres fulde Navne og øvrige i Skemaet forlangte Oplysninger, uanset om de midlertidig er fraværende.

Tillægsskema I. (Se Bagsiden). Paa dette Skema opføres **udenbys eller i Udlandet boende Personer**, der driver Forretning, Haandværk eller anden selvstændig Næringsdrift i Ejendommen.

Tillægsskema II. (Se Bagsiden). Forsaavidt **Ejeren af Ejendommen** har Bopæl udenfor Aarhus, opføres hans Navn, Stilling og Adresse paa dette Skema.

Tillægsskema III. (Se Bagsiden). Herpaa opføres **inden- og udenlandske Selskaber, Foreninger og Institutioner**, der har Kontor eller Forretningslokaler i Ejendommen.

Tillægsskema IV. (Se Bagsiden). Herpaa opføres alle **indenbys boende Personer**, som driver Forretning, Haandværk o. l. i Ejendommen.

Ifald der ikke er tilstrækkelig Plads paa det tilsendte Skema til alle Ejendommens Beboere, vil flere Skemaer kunne faas udleverede ved Henvendelse paa **Skattekontoret, Mejlgade 4, 1ste Sal.** (Aabent fra Kl. 9-2 og fra 4-6).

Aarhus Byraad, i Oktober 1921.

Bemærk Bagsiden!

Optælling.

(Foretages ved Byraadets Foranstaltning).

Mandkøn *4*

Kvindekøn *2*

Ialt *6* Personer.

Beboelseskema. 68.

Opføres i Rækkefølge saaledes: Forhus, Sidehus, Baghus, (Kælder, Stue, l. Sal o. s. v.)	Samtlige Beboere af begge Køn.		Fødselsaar	Fødselsdag	Fødeby. Hvis udenfor Danmark om Vedkommende har Indfødsret.	Stilling i Husstanden (Husfader, Husmoder, Son, Datter, Plejesøn, Plejedatter Slægtning, Tyende, Løgerende).	Gift, ugift, Enke, Enke-mand, Fraskilt eller Separeret.	Stand eller Livsstilling. Stillingen betegnes saaledes, at det kan ses, om Vedkommende er Principal eller Medhjælper, f. Eks. Snedkermester, Snedkersvend, Lærling o. s. v.	Telefon Nr.	Husleje af Beboelses-ligheden samt Antal Værelser. Leds- og Pigeværelser medregnes ikke. Denne Rubrik udfyldes af Ejeren eller Viceværtens personlig	Arbejdsgiverens Navn og Bopæl, forsaa vidt selvstændig Virksomhed ikke drives.	Forsaa vidt Tilflytning til Aarhus er sket i det sidste Aar, da		Hvis Flytning indenfor Aarhus Bygrænse er sket i det sidste Aar, da		Hvis undervises de paa denne Liste opførte Børn mellem 6 og 14 Aar? Gaaer de i en offentlig Skole, maas dennes Navn anføres.	Plejebørn. Udfor Plejebørn sættes altså i denne Rubrik.
	naar? Dato og Aarstal?	hvorfra? (By, Gade og Hus-Nr.)										Bopælen Oktober Flyttedag 1920 (Gade og Hus-Nr.)	Andre Bopæle siden Oktober Flyttedag 1920 (Gade og Hus-Nr.)	Hvis de i Privatskole, anføres Bostyrerens Navn. Hvis Børn over 7 Aar ikke søger Skole, maas Grunden hertil anføres.			
Posthus	✓	Løjtnant Adol. ph. Andreas Jensen	1877	24	N. Sandby	Husfader	Gift	Vinhandler	270								
		Hustru Margareta Samstul Jensen	1879	27	Aarhus	Husmoder	Gift										
		Peter Erik Brandt Jensen	1910	13	Aarhus	Søn											
		Boerge Klumk Jensen	1916	30	Aarhus	Søn											
		Hjortens Klumk Jensen	1920	10	Aarhus	Søn											
	✓	Helga Bøtt	1900	23	Aarhus	Pigen	Ugift										

4/12

Tillægsskema I. Herpaa opføres udenbys eller i Udlandet boende Personer, der driver Forretning, Haandværk eller anden selvstændig Næringsdrift i Ejendommen.

Navn	Stilling	Adresse		
		Kommune	Gade og Nr.	Hvis udenfor Danmark, vedkommende Land

Tillægsskema II. Forsaavidt Ejeren af Ejendommen har Bopæl udenfor Aarhus, opføres hans (hendes) Navn, Stilling og Adresse paa dette Skema.

Navn	Stilling	Adresse		
		Kommune	Gade og Nr.	Hvis udenfor Danmark, vedkommende Land

Tillægsskema III. Herpaa opføres inden- og udenlandske Selskaber, Foreninger og Institutioner, der har Kontor eller Forretningslokaler i Ejendommen.

Selskabets eller Institutionens Navn	Forretnings Branche	Telefon Nr.	Forsaauidt Selskabet er hjemmehørende udenfor Aarhus, opføres her Opholdskommunens Navn.
			Er Selskabet hjemmehørende i Udlandet, anføres Navnet paa Selskabets herværende Repræsentant.

Tillægsskema IV. Herpaa opføres alle indenbys boende Personer, som driver Forretning, Haandværk o. l. i Ejendommen.

Firma Navn	Indehaverens Navn	Forretnings Branche	Telefon Nr.	Privat Bopæl
<i>Brandt Jensen & Søn</i>	<i>Leptung Jensen</i>	<i>Vinhandel</i>	<i>270</i>	<i>Blomstergade 68.</i>

At samtlige Personer og Selskaber m. v., som har lejet Lejlighed eller Lokaler, bor eller driver Forretning i forannævnte Ejendom, er optagne paa denne Liste, bevidnes.

Aarhus, den 24/10 1921.

Ejers Navn:

Leptung Jensen

Ejers Bopæl:

Blomstergade 68

Ejers eller Værvæters Underskrift.

Leptung Jensen

Afhentes den *Mandag*

Løbe-Nr. **1350** *a*

Gade: Klostergade

Husnummer: *70*

Mandtalsliste

over

Personer, Selskaber, Foreninger og Institutioner,

der benytter Lokaler

i ovennævnte Ejendom.

I Henhold til Lov af 15. Maj 1875 § 21, jfr. § 22, paahviler det under Strafansvar vedkommende Husejer eller hans Befuldmægtigede at udfylde nærværende Skema.

Beboelseskemaet. Alle i Ejendommen boende Personer opføres med deres fulde Navne og øvrige i Skemaet forlangte Oplysninger, uanset om de midlertidig er fraværende.

Tillægsskema I. (Se Bagsiden). Paa dette Skema opføres **udenbys eller i Udlandet boende Personer**, der driver Forretning, Haandværk eller anden selvstændig Næringsdrift i Ejendommen.

Tillægsskema II. (Se Bagsiden). Forsaavidt **Ejeren af Ejendommen** har Bopæl udenfor Aarhus, opføres hans Navn, Stilling og Adresse paa dette Skema.

Tillægsskema III. (Se Bagsiden). Herpaa opføres **inden- og udenlandske Selskaber, Foreninger og Institutioner**, der har Kontor eller Forretningslokaler i Ejendommen.

Tillægsskema IV. (Se Bagsiden). Herpaa opføres alle **indenbys boende Personer**, som driver Forretning, Haandværk o. l. i Ejendommen.

Ifald der ikke er tilstrækkelig Plads paa det tilsendte Skema til alle Ejendommens Beboere, vil flere Skemaer kunne faas udleverede ved Henvendelse paa **Skattekontoret, Mejlgade 4, 1ste Sal.** (Aabent fra Kl. 9-2 og fra 4-6).

Aarhus Byraad, i Oktober 1921.

Bemærk Bagsiden!

Optælling.

(Foretages ved Byraadets Foranstaltning).

Mandkøn *13*

Kvindekøn *31*

Ialt *44* Personer.

Beboelseskema. 70

Opføres i Rækkefølge saaledes: Forhus, Sidehus, Baghus, (Kælder, Stue, 1. Sal o. s. v.)	Samtlige Beboere af begge Køn.		Fødselsaar	Fødselsdag	Fødeby. Hvis udenfor Danmark om Vedkommende har Indfødsret.	Stilling i Husstanden (Husfader, Husmoder, Son, Datter, Plejesøn, Plejedatter, Slægtning, Tyende, Logerende).	Gift, ugift, Enke, Enke-mand, Fraskilt eller Separeret.	Stand eller Livsstilling. Stillingen betegnes saaledes, at det kan ses, om Vedkommende er Principal eller Medhjælper, f. Eks. Snedkermester, Snedkersvend, Lærling o. s. v.	Telefon Nr.	Husleje af Beboerslejligheden samt Antal Værelser. Lufte og Pigeværelser medregnes ikke. Denne Rubrik udfyldes af Ejeren eller Viceværtten personlig.	Arbejdsgiverens Navn og Bopæl. forsaauidt selvstændig Virksomhed ikke drives.	Forsaauidt Tillytning til Aarhus er sket i det sidste Aar, da		Hvis Flytning indenfor Aarhus Bygrænse er sket i det sidste Aar, da		Hvor undervises de paa denne Liste opførte Børn mellem 6 og 14 Aar? Gaar de i en offentlig Skole, saa dennes Navn anføres. Gaar de i Privatskole, anføres Bestyrerens Navn. Hvis Børn over 7 Aar ikke søger Skole, saa Grunden herfor anføres.	Plejebørn. Udfør Plejebørn sættes sjævt i denne Rubrik.
	naar? Dato og Aarstal?	hvorfra? (By, Gade og Hus-Nr.)										Bopælen Oktober Flyttedag 1920 (Gade og Hus-Nr.)	Andre Bopæle siden Oktober Flyttedag 1920 (Gade og Hus-Nr.)				
1. Sal	Anders Peter Chr. Jørgensen	1876	2/4	Randers	Husfader	Gift	Snedkermester	54, 23	2	200							
	Mette Sophie Jørgensen	1877	2/2	Nykøbing F.	Husmoder												
	Rigmor Kirsten Margrethe Bjørn	1904	3/10	Horsens	Datter												
1. Sal	Marie Rasmussen	1846	3/11	Skanderborg	Husmoder				2	325							
	Hansine Rasmussen	1889	0/4	Aarhus	Datter		Dirigent										
	Lilly Jensen	1905	1/8	Aarhus	Datter												
	Ingeborg Jensen	1908	1/10	København	Børn											Søndre Børgerskole	
1. Sal	Jens Schou Hansen	1881	2/11	Aarhus	Husfader	Gift	Snedker		2	340							
	Kirstine Marie Hansen	1883	2/2	Aarhus	Husmoder												
	Jørgen Magrethe Alise Schou Hansen	1916	2/6	København	Børn												
2. Sal	Chr. Albert Nielsen	1882	2/12	Stads E.havn	Husfader	Gift	Vejer		2	340							
	Anders Egegaard Nielsen	1889	2/10	Brandeb.	Husmoder												
	Ludvig Egegaard Nielsen	1911	1/12	Aarhus	Børn												
3. Sal	Kathrine Jacobine Christensen	1866	22/10	Brandeb.	Husmoder	Enke			2	320							
	Marie Charlotta	1888	17/7	Oxbil, Varde	Datter												
	Ole Kathrine	1892	22/10	Brandeb.	"		Arbejdsarbe										
	Mary Jessie	1895	21/12	"	"		"										
	Karen Mathilde Auguste	1899	15/4	"	"		"										
	Gerthe Kathrine	1902	24/9	"	"		Kontorist										
4. Sal	Chr. Herm. Mohr. Christensen	1893	1/4	Aarhus	Husfader	Gift	Tømrermester		2	300							
	Johanne Jensine	1892	1/12	Fredericia	Husmoder												
4. Sal	Marie Pedersen	1877	1/2	Aarhus	Husmoder	Enke	Arbejdsarbe		3	320							
	Kaj Louis John Pedersen	1903	6/8	Aarhus	Søn		Lærling										
	Kalle Marie Pedersen	1906	16/5	Aarhus	Datter		Førstehjælper										
3. Sal	Otto Nørgaard	1864	2/4/5	Skælsk.	Husfader	Gift	Fiskeforhandler		3	420							
	Anna Nielsen	1868	9/8	Nykøbing H.	Husmoder												
	Elise Nielsen	1904	20/11	Skælsk.	Datter		Handlende										
	Johannes Emanuel	1907	26/4	Skælsk.	Søn												
	Hai Piskerose	1909	24/9	Skælsk.	Søn												
	Elise Mathilde Piskerose	1912	10/11	Skælsk.	Datter												
2. Sal	Hans Mogensson	1872	1/10	Stubbekøbing E.	Husfader	Enke	Snedkermester		3	480							
	Hanna Frederikke Christene Mogensson	1869	4/1	Aarhus	Datter		Handlende										
	Laura Hansine Maria	1879	2/2	"	"		Lærke										
1. Sal	Jessine Severine Klothup Christensen	1862	27/7	Gl. Smild	Husmoder	Enke			3	480							
	Sagmar Klothup	1894	5/5	Aarhus	Datter	Ugift	Kontorist										
	Afred	1898	16/1	"	Søn		Bankassistent										
	Emma	1900	15/6	"	Datter		Skriver										

Arbejdsarbejder, Frederiksborg, Skælskø
 Søn danske Andelsbank, Skovvej 1/6 1921 Middelfart, Jernvej 4
 Sønder Børgerskole, Guldsmidgade

Skælskø
 Sønder Børgerskole

Tillægsskema I. Herpaa opføres udenbys eller i Udlandet boende Personer, der driver Forretning, Haandværk eller anden selvstændig Næringsdrift i Ejendommen.

Navn	Stilling	Adresse		
		Kommune	Gade og Nr.	Hvis udenfor Danmark, vedkommende Land

Tillægsskema II. Forsaavidt Ejeren af Ejendommen har Bopæl udenfor Aarhus, opføres hans (hendes) Navn, Stilling og Adresse paa dette Skema.

Navn	Stilling	Adresse		
		Kommune	Gade og Nr.	Hvis udenfor Danmark, vedkommende Land

Tillægsskema III. Herpaa opføres inden- og udenlandske Selskaber, Foreninger og Institutioner, der har Kontor eller Forretningslokaler i Ejendommen.

Selskabets eller Institutionens Navn	Forretnings Branche	Telefon Nr.	Forsaavidt Selskabet er hjemmehørende udenfor Aarhus, opføres her Opholdskommunens Navn.
			Er Selskabet hjemmehørende i Udlandet, anføres Navnet paa Selskabets herværende Repræsentant.

Tillægsskema IV. Herpaa opføres alle indenbys boende Personer, som driver Forretning, Haandværk o. l. i Ejendommen.

Firma Navn	Indehaverens Navn	Forretnings Branche	Telefon Nr.	Privat Bopæl

At samtlige Personer og Selskaber m. v., som har lejet Lejlighed eller Lokaler, bor eller driver Forretning i forannævnte Ejendom, er optagne paa denne Liste, bevidnes.

Aarhus, den *21/11* 1921.

Ejerenes Navn: *Pear Varum Pedersen*

Ejerenes Bopæl: *4 Loshergade 70*

Pear Varum Pedersen
Ejerenes eller Viceværtens Underskrift.

Mandtalsliste

over

Personer, Selskaber, Foreninger og Institutioner,

der benytter Lokaler

i ovennævnte Ejendom.

I Henhold til Lov af 15. Maj 1875 § 21, jfr. § 22, paahviler det under Strafansvar vedkommende Husejer eller hans Befuldmægtigede at udfylde nærværende Skema.

Beboelsesskemaet. Alle i Ejendommen boende Personer opføres med deres fulde Navne og øvrige i Skemaet forlangte Oplysninger, uanset om de midlertidig er fraværende.

Tillægsskema I. (Se Bagsiden). Paa dette Skema opføres **udenbys eller i Udlandet boende Personer**, der driver Forretning, Haandværk eller anden selvstændig Næringsdrift i Ejendommen.

Tillægsskema II. (Se Bagsiden). Forsaavidt **Ejeren af Ejendommen** har Bopæl udenfor Aarhus, opføres hans Navn, Stilling og Adresse paa dette Skema.

Tillægsskema III. (Se Bagsiden). Herpaa opføres **inden- og udenlandske Selskaber, Foreninger og Institutioner**, der har Kontor eller Forretningslokaler i Ejendommen.

Tillægsskema IV. (Se Bagsiden). Herpaa opføres alle **indenbys boende Personer**, som driver Forretning, Haandværk o. l. i Ejendommen.

Ifald der ikke er tilstrækkelig Plads paa det tilsendte Skema til alle Ejendommens Beboere, vil flere Skemaer kunne faas udleverede ved Henvendelse paa **Skattekontoret, Mejlgade 4, 1ste Sal.** (Aabent fra Kl. 9-2 og fra 4-6).

Aarhus Byraad, i Oktober 1921.

Bemærk Bagsiden!

~~Optælling.
(Foretages ved Byraadets Foranstaltning).
Mandkøn
Kvindekøn
Ialt Personer.~~

Beboelseskema. 70

Opføres i Rækkefølge saaledes: Forhus, Sidehus, Baghus, (Kælder, Stue, I. Sal o. s. v.)	Samtlige Beboere af begge Kon. Fulde Navn. Ved Born uden Navne sættes »Dreng« eller »Pige«. Det almindelig benyttede Fornavn understreges. (Mellem hver Familie maa der helst være en Linies Mellemrum).	Fødselsaar	Fødselsdag	Fødeby. Hvis udenfor Danmark om Vedkommende har Indfødsret.	Stilling i Huset (Hustader, Husmoder, Son, Datter, Plejesøn, Plejedatter Slægtning, Tyende, Løgerende).	Gift, ugift, Enke, Enke-mand, Fraskilt eller Separeret.	Stand eller Livsstilling. Stillingen betegnes saaledes, at det kan ses, om Vedkommende er Principal eller Medhjælper, f. Eks. Snedkermester, Snedkersvend, Lærling o. s. v.	Telefon Nr.	Huseje af Beboelseslejligheden samt Antal Værelser. Løfte- og Pigeværelser medregnes ikke. Denne Rubrik udfyldes af Ejeren eller Værvarten personlig. Antal Værelser Aarlig Leje Kr.	Arbejdsgiverens Navn og Bopæl. forsaauidt selvstændig Virksomhed ikke drives.	Forsaauidt Tillyfning til Aarhus er sket i det sidste Aar, da		Hvis Flytning indenfor Aarhus Bygrænse er sket i det sidste Aar, da		Hvis undervises de paa denne Liste opførte Born mellem 6 og 14 Aar? Gaar de i en offentlig Skole, maa dennes Navn anføres. Gaar de i Privatskole, anføres Bestyrerens Navn. Hvis Born over 7 Aar ikke søger Skole, maa Grunden hertil anføres.	Plejebørn. Udfor Plejebørn sættes »ja« i denne Rubrik.
											naar? Dato og Aartal?	hvorfra? (By, Gade og Hus-Nr.)	Bopælen Oktober Flyttedag 1920 (Gade og Hus-Nr.)	Andre Bopæle siden Oktober Flyttedag 1920 (Gade og Hus-Nr.)		
I Sag Boghus	Peder Veronius Pedersen	1886	19/6	Sorring	Husfader	Gift	Smed	4346	3	300						
	Wassilue Pedersen	1890	4/10	Ejendomsmand	Husmoder	Gift										
	Aari Ebbelius Pedersen	1916	19/11	Roehus	Marsk											
	Hai Gustav Carlsohn Sørensen	1904	28/4	Sorring	Husfader											
# Bgh	Lars Peter Knudsen	1885	25/6	Norre-Sundby	Husfader	Gift	Formur		3	195						
	Hansine Mathrine Margrethe Knudsen	1882	19/4	Skold	Husmoder	Gift										
	Eddy Kristine Knudsen	1913	1/8	Sartus	Datter											

13/31

Tillægsskema I. Herpaa opføres udenbys eller i Udlandet boende Personer, der driver Forretning, Haandværk eller anden selvstændig Næringsdrift i Ejendommen

Navn	Stilling	Adresse		
		Kommune	Gade og Nr.	Hvis udenfor Danmark, vedkommende Land

Tillægsskema II. Forsaauidt Ejeren af Ejendommen har Bopæl udenfor Aarhus, opføres hans (hendes) Navn, Stilling og Adresse paa dette Skema.

Navn	Stilling	Adresse		
		Kommune	Gade og Nr.	Hvis udenfor Danmark, vedkommende Land

Tillægsskema III. Herpaa opføres inden- og udenlandske Selskaber, Foreninger og Institutioner, der har Kontor eller Forretningslokaler i Ejendommen.

Selskabets eller Institutionens Navn	Forretnings Branche	Telefon Nr.	Forsaauidt Selskabet er hjemmehørende udenfor Aarhus, opføres her Opholdskommunens Navn.
			Er Selskabet hjemmehørende i Udlandet, anføres Navnet paa Selskabets hervarende Repræsentant.

Tillægsskema IV. Herpaa opføres alle indenbys boende Personer, som driver Forretning, Haandværk o. l. i Ejendommen.

Firma Navn	Indehaverens Navn	Forretnings Branche	Telefon Nr.	Privat Bopæl

At samtlige Personer og Selskaber m. v., som har lejet Lejlighed eller Lokaler, bor eller driver Forretning i forannævnte Ejendom, er optagne paa denne Liste, bevidnes.

Aarhus, den *21/10* 1921.

Ejeren Navn: *Peder Verum Pedersen*

Ejeren Bopæl: *Glücksbergsgade 70*

Peder Verum Pedersen
Ejeren eller Viceværtens Underskrift.

Afhentes den *Mandag*

Løbe-Nr.: 1351

Gade: Klostergade

Husnummer: 72

Mandtalsliste

over

Personer, Selskaber, Foreninger og Institutioner,

der benytter Lokaler

i ovennævnte Ejendom.

I Henhold til Lov af 15. Maj 1875 § 21, jfr. § 22, paahviler det under Strafansvar vedkommende Husejer eller hans Befuldmægtigede at udfylde nærværende Skema.

Beboelseskemaet. Alle i Ejendommen boende Personer opføres med deres fulde Navne og øvrige i Skemaet forlangte Oplysninger, uanset om de midlertidig er fraværende.

Tillægsskema I. (Se Bagsiden). Paa dette Skema opføres **udenbys eller i Udlandet boende Personer**, der driver Forretning, Haandværk eller anden selvstændig Næringsdrift i Ejendommen.

Tillægsskema II. (Se Bagsiden). Forsaavidt **Ejeren af Ejendommen** har Bopæl udenfor Aarhus, opføres hans Navn, Stilling og Adresse paa dette Skema.

Tillægsskema III. (Se Bagsiden). Herpaa opføres **inden- og udenlandske Selskaber, Foreninger og Institutioner**, der har Kontor eller Forretningslokaler i Ejendommen.

Tillægsskema IV. (Se Bagsiden). Herpaa opføres alle **indenbys boende Personer**, som driver Forretning, Haandværk o. l. i Ejendommen.

Ifald der ikke er tilstrækkelig Plads paa det tilsendte Skema til alle Ejendommens Beboere, vil flere Skemaer kunne faas udleverede ved Henvendelse paa **Skattekontoret, Mejlgade 4, 1ste Sal.** (Aabent fra Kl. 9-2 og fra 4-6).

Aarhus Byraad, i Oktober 1921.

Bemærk Bagsiden!

Optælling.

(Foretages ved Byraadets Foranstaltning).

Mandkøn 9

Kvindekøn 7

Ialt 16 Personer.

Beboelseskema. 77.

Opførelse i Rækkefølge saaledes: Forhus, Sidehus, Baghus, (Kælder, Stue, I. Sal o. s. v.)	Samtlige Beboere af begge Køn.		Fødselsaar	Fødselsdag	Fødeby. Hvis udenfor Danmark om Vedkommende har Indfødsret.	Stilling i Husstanden (Husfader, Husmoder, Son, Datter, Plejesøn, Plejedatter Slægtning, Tyende, Logerende)	Gift, ugift, Enke, Enke-mand, Fraskilt eller Separeret	Stand eller Livsstilling. Stillingen betegnes saaledes, at det kan ses, om Vedkommende er Principal eller Medhjælper, f. Eks. Snedkermester, Snedkersvend, Lærling o. s. v.	Telefon Nr.	Husleje af Beboelseslejligheden samt Antal Værelser. Loft og Pigeværelser medregnes ikke. Denne Rubrik udfyldes af Ejeren eller Værtens personlig	Arbejdsgiverens Navn og Bopæl, forsaauidt selvstændig Virksomhed ikke drives.	Forsaauidt Tilflytning til Aarhus er sket i det sidste Aar, da		Hvis Flytning indenfor Aarhus Bygrænse er sket i det sidste Aar, da		Hvis underviser de paa denne Liste opførte Børn mellem 6 og 14 Aar? Gaar de i en offentlig Skole, mas dennes Navn anføres. Gaar de i Privatskole, anføres Bestyrerens Navn. Hvis Børn over 7 Aar ikke søger Skole, mas Grunden hertil anføres.	Plejebørn. Udfor Plejebørn sættes navn i denne Rubrik.
	naar? Dato og Aantal?	hvorfra? (By, Gade og Hus-Nr.)										Bopælen Oktober Flyttedag 1920 (Gade og Hus-Nr.)	Andre Bopæle siden Oktober Flyttedag 1920 (Gade og Hus-Nr.)				
Forhus S.V.	✓ Eder Petersen		13/4	86	Kaarsbjerg	Husfader	Gift	Mikael		275	Mikkelsen, Vestergade 6			Klostergade 72			
	Hans Flyvbjerg		26/7	1911	Aarhus	Søn					Eykhandler						
	Jens Thorkil Petersen		2/3	1913	Aarhus	Søn											
	Ellen Banghild Petersen		15/10	1914	Aarhus	Datter								Klostergade 72			
	✓ Anne Ingemann		19/12	1888	Valdby	Husmoder											
I. S.	✓ Laurits Vilhelm Laurson		3/7	1884	Hornstet	Husfader	Gift	Arbejdsmand		350	Aarhus Gasværk			Klostergade 72			
	Nelle Kirstine Laurson		3/10	1884	Hjortekøj	Husmoder								Klostergade 72			
	Ragna Hanna Laurson		22/5	1917	Lilleving	Datter											
II. S.	Borbjerg 1/5. 21 Paulsen ved ikke naar Frk. List de kommer.					Husfader		Sergent		192				Klostergade 72			
						Husbetjent								Klostergade 72			
Baghus	✓ Peter Laurson		25/8	1842	Aaby paa Aarhøvd	Husfader	Enke-mand	Fyrkøds		180				Klostergade 72			
St. Sk.	✓ Loren Nielsen		3/12	1871	Smeded Tristed	Husfader	Gift	Arbejdsmand		172				Klostergade 72			
	Anne Mjersfiore Nielsen		0/7	1878	Smeded	Husmoder	Gift										
I. S. nr.	✓ Christian Vilhelm Andersen		13/2	1875	Thun			Vinduespoler		138	Helt Christiansgade 28			Klostergade 72			
										138	H. Blecher, Borgeporten			Klostergade 72			
I. Sk.	✓ Maler Emil Johannes Sørensen		1845	11/3	Aarhus	Husfader	Gift	Malersvend									
	Maria Mathine Møller		1845	11/8	Hamburg	Husmoder	Gift										
	Edith Ruth Møller		1917	24/1	Höbenhavn	Datter											
	Boige, Gottlieb Carlo Møller		1919	14/1	Aarhus	Søn											

9/7
8

Tillægsskema I. Herpaa opføres udenbys eller i Udlandet boende Personer, der driver Forretning, Haandværk eller anden selvstændig Næringsdrift i Ejendommen.

Navn	Stilling	Adresse		
		Kommune	Gade og Nr.	Hvis udenfor Danmark, vedkommende Land

Tillægsskema II. Forsaavidt Ejeren af Ejendommen har Bopæl udenfor Aarhus, opføres hans (hendes) Navn, Stilling og Adresse paa dette Skema.

Navn	Stilling	Adresse		
		Kommune	Gade og Nr.	Hvis udenfor Danmark, vedkommende Land

Tillægsskema III. Herpaa opføres inden- og udenlandske Selskaber, Foreninger og Institutioner, der har Kontor eller Forretningslokaler i Ejendommen.

Selskabets eller Institutionens Navn	Forretnings Branche	Telefon Nr.	Forsaauidt Selskabet er hjemmehørende udenfor Aarhus, opføres her Opholdskommunens Navn.
			Er Selskabet hjemmehørende i Udlandet, anføres Navnet paa Selskabets hervedvarende Repræsentant.

Tillægsskema IV. Herpaa opføres alle indenbys boende Personer, som driver Forretning, Haandværk o. l. i Ejendommen.

Firma Navn	Indehaverens Navn	Forretnings Branche	Telefon Nr.	Privat Bopæl

At samtlige Personer og Selskaber m. v., som har lejet Lejlighed eller Lokaler, bor eller driver Forretning i forannævnte Ejendom, er optagne paa denne Liste, bevidnes.

Aarhus, den 24 - 10 1921.

Ejerens Navn: *L. V. Clausen*

Ejerens Bopæl: *Holstenvej 72 I*

Ejerens eller Viceværtens Underskrift.

Mandtalsliste

over

Personer, Selskaber, Foreninger og Institutioner,

der benytter Lokaler

i ovennævnte Ejendom.

I Henhold til Lov af 15. Maj 1875 § 21, jfr. § 22, paahviler det under Strafansvar vedkommende Husejer eller hans Befuldmægtigede at udfylde nærværende Skema.

Beboelsesskemaet. Alle i Ejendommen boende Personer opføres med deres fulde Navne og øvrige i Skemaet forlangte Oplysninger, uanset om de midlertidig er fraværende.

Tillægsskema I. (Se Bagsiden). Paa dette Skema opføres **udenbys eller i Udlandet boende Personer**, der driver Forretning, Haandværk eller anden selvstændig Næringsdrift i Ejendommen.

Tillægsskema II. (Se Bagsiden). Forsaavidt **Ejeren af Ejendommen** har Bopæl udenfor Aarhus, opføres hans Navn, Stilling og Adresse paa dette Skema.

Tillægsskema III. (Se Bagsiden). Herpaa opføres **inden- og udenlandske Selskaber, Foreninger og Institutioner**, der har Kontor eller Forretningslokaler i Ejendommen.

Tillægsskema IV. (Se Bagsiden). Herpaa opføres alle **indenbys boende Personer**, som driver Forretning, Haandværk o. l. i Ejendommen.

Ifald der ikke er tilstrækkelig Plads paa det tilsendte Skema til alle Ejendommens Beboere, vil flere Skemaer kunne faas udleverede ved Henvendelse paa **Skattekontoret, Mejlgade 4, 1ste Sal.** (Aabent fra Kl. 9-2 og fra 4-6).

Aarhus Byraad, i Oktober 1921.

Bemærk Bagsiden!

Optælling.

(Foretages ved Byraadets Foranstaltning).

Mandkøn *2*

Kvindekøn *5*

Ialt *7* Personer.

Beboelseskema. 74/76

Opføres i Rækkefølge saaledes: Forhus, Sidehus, Baghus, (Kælder, Stue, l. Sal o. s. v.)	Samtlige Beboere af begge Kon.		Fødeby. Hvis udenfor Danmark om Vedkommende har Indfødsret.	Stilling i Husstanden (Husfader, Husmoder, Son, Datter, Plejesøn, Plejedatter Slægting, Tyende, Logerende).	Gift, ugift, Enke, Enke-mand, Fraskilt eller Separeret.	Stand eller Livsstilling. Stillingen betegnes saaledes, at det kan ses, om Vedkommende er Principal eller Medhjælper, f. Eks. Snedkermester, Snedkersvend, Lærling o. s. v.	Telefon Nr.	Husleje af Beboelseslejligheden samt Antal Værelser. Lofts- og Pigeværelser medregnes ikke. Denne Rubrik udfyldes af Ejeren eller Værtens personlig	Arbejdsgiverens Navn og Bopæl, forsaavidt selvstændig Virksomhed ikke drives.	Forsaavidt Tilflytning til Aarhus er sket i det sidste Aar, da		Hvis Flytning indenfor Aarhus Bygrænse er sket i det sidste Aar, da		Hvor undervises de paa denne Liste opførte Børn mellem 6 og 14 Aar? Gaar de i en offentlig Skole, maa dennes Navn anføres. Gaar de i Privatskole, anføres Bestyrelsens Navn. Hvis Børn over 7 Aar ikke søger Skole, maa Grunden hertil anføres.	Plejbørn. Udfor Plejbørn sættes »Jas» i denne Rubrik.
	Fulde Navn. Ved Børn uden Navne sættes »Drengs eller »Piges. Det almindelig benyttede Fornavn understreges. (Mellem hver Familie maa der helst være en Linies Mellemrum).									Fødselsaar	Fødselsdag	naar? Dato og Aarstal?	hvorfra? (By, Gade og HusNr.)		
Forhus Ane ✓	Karen Olsen		1846 4/3	Lilkeborg	Enke	Alderdomsunderst		2	140						
1 Sal Vilhelm ✓	Andreasen		1855 14/1	Aarhus	ugift	for Lægtter. Alderdomsunderst		1	100						
Kvisten Ane ✓	Therkildsen		1845 2/5	Uggerup	Enke	Alderdomsunderst		1	72.						
Lønen Jens. P. ✓	Pedersen.		1880 25/11	Aarhus	Husfader	Lige	Mechaniker	4052	4	800					
	Jensin. H. ✓		1887 1/11	"	Husmoder	"									
	Alga. D. A. ✓		1907 26/7	"	Datter	"									
	Ballborg. R. ✓		1910 1/2	"	"	"									

Frd Koch Thole
"

Tillægsskema I. Herpaa opføres udenbys eller i Udlandet boende Personer, der driver Forretning, Haandværk eller anden selvstændig Næringsdrift i Ejendommen.

Navn	Stilling	Adresse		
		Kommune	Gade og Nr.	Hvis udenfor Danmark, vedkommende Land
<i>Stof, " Jens Nielsen, Skæddermester, Faarvang</i>				

Tillægsskema II. Forsaavidt Ejeren af Ejendommen har Bopæl udenfor Aarhus, opføres hans (hendes) Navn, Stilling og Adresse paa dette Skema.

Navn	Stilling	Adresse		
		Kommune	Gade og Nr.	Hvis udenfor Danmark, vedkommende Land

Tillægsskema III. Herpaa opføres inden- og udenlandske Selskaber, Foreninger og Institutioner, der har Kontor eller Forretningslokaler i Ejendommen.

Selskabets eller Institutionens Navn	Forretnings Branche	Telefon Nr.	Forsaavidt Selskabet er hjemmehørende udenfor Aarhus, opføres her Opholdskommunens Navn.
			Er Selskabet hjemmehørende i Udlandet, anføres Navnet paa Selskabets hervedvarende Repræsentant

Tillægsskema IV. Herpaa opføres alle indenbys boende Personer, som driver Forretning, Haandværk o. l. i Ejendommen.

Firma Navn	Indehaverens Navn	Forretnings Branche	Telefon Nr.	Privat Bopæl
<i>Vognm Christrup</i>	<i>Aksel Christrup</i>	<i>Vognmand</i>	<i>3329</i>	<i>Kløvbjerggade 63</i>

At samtlige Personer og Selskaber m. v., som har lejet Lejlighed eller Lokaler, bor eller driver Forretning i forannævnte Ejendom, er optagne paa denne Liste, bevidnes.

Aarhus, den *29 - 10* 1921.

Ejers Navn:

J. O. Petersen

Ejers Bopæl:

Kløvbjerggade 74/76

J. O. Petersen
Ejers eller Viceværtens Underskrift.

Mandtalsliste

over

Personer, Selskaber, Foreninger og Institutioner,

der benytter Lokaler

i ovennævnte Ejendom.

I Henhold til Lov af 15. Maj 1875 § 21, jfr. § 22, paahviler det under Strafansvar vedkommende Husejer eller hans Befuldmægtigede at udfylde nærværende Skema.

Beboelseskemaet. Alle i Ejendommen boende Personer opføres med deres fulde Navne og øvrige i Skemaet forlangte Oplysninger, uanset om de midlertidig er fraværende.

Tillægsskema I. (Se Bagsiden). Paa dette Skema opføres **udenbys eller i Udlandet boende Personer**, der driver Forretning, Haandværk eller anden selvstændig Næringsdrift i Ejendommen.

Tillægsskema II. (Se Bagsiden). Forsaavidt **Ejeren af Ejendommen** har Bopæl udenfor Aarhus, opføres hans Navn, Stilling og Adresse paa dette Skema.

Tillægsskema III. (Se Bagsiden). Herpaa opføres **inden- og udenlandske Selskaber, Foreninger og Institutioner**, der har Kontor eller Forretningslokaler i Ejendommen.

Tillægsskema IV. (Se Bagsiden). Herpaa opføres alle **indenbys boende Personer**, som driver Forretning, Haandværk o. l. i Ejendommen.

Ifald der ikke er tilstrækkelig Plads paa det tilsendte Skema til alle Ejendommens Beboere, vil flere Skemaer kunne faas udleverede ved Henvendelse paa **Skattekontoret, Mejlgade 4, 1ste Sal.** (Aabent fra Kl. 9-2 og fra 4-6).

• Aarhus Byraad, i Oktober 1921.

Bemærk Bagsiden!

Optælling.

(Foretages ved Byraadets Foranstaltning).

Mandkøn *72 24*
 Kvindekøn *20 27*
 Ialt ... *92* Personer. *51*

Beboelseskema. 78

Opførelse i Rækkefølge saaledes: Forhus, Sidehus, Baghus, (Kælder, Stue, I. Sal o. s. v.)	Samtlige Beboere af begge Køn.		Fødselsaar	Fødselsdag	Fødeby. Hvis udenfor Danmark om Vedkommende har Indfødsret.	Stilling i Husstanden (Husfader, Husmoder, Son, Datter, Plejeson, Plejedatter Slegtning, Tyende, Logerende).	Gift, ugift, Enke, Enkemand, Fraskilt eller Separeret.	Stand eller Livsstilling. Stillingen betegnes saaledes, at det kan ses, om Vedkommende er Principal eller Medhjælper, f. Eks. Snedkermester, Snedkersvend, Lærling o. s. v.	Telefon Nr.	Husleje af Beboelseslejligheden samt Antal Værelser. Loft- og Pigeværelser medregnes ikke. Denne Rubrik udfyldes af Ejeren eller Viceværtten personlig	Arbejdsgiverens Navn og Bopæl. forsaauidt selvstændig Virksomhed ikke drives.	Forsaauidt Tilflytning til Aarhus er sket i det sidste Aar, da		Hvis Flytning indenfor Aarhus Bygrænse er sket i det sidste Aar, da		Hvor undervises de paa denne Liste opførte Børn mellem 6 og 14 Aar? Gaar de i en offentlig Skole, maa dennes Navn anføres. Gaar de i Privatskole, anføres Betydningens Navn. Hvis Børn over 7 Aar ikke søger Skole, maa Grunden herfor anføres.	Plejebørn. Udfor Plejebørn sættes sjældent i denne Rubrik.
	naar? Dato og Aarsal?	hvorfra? (By, Gade og Hus-Nr.)										Bopælen Oktober Flyttedag 1920 (Gade og Hus-Nr.)	Andre Bopæle siden Oktober Flyttedag 1920 (Gade og Hus-Nr.)				
I	Christen Peter Rasmussen Kehl	1858	2/2	Linaa	Husfader	gift	Konverser			Chr. Jensen Konverser							
	Carolina Marie Kehl	1859	3/7	Knebel	Husmoder	"	"										
✓	Ellen Herskine Kehl	1899	13/1	"	Datter	ungift	Kontorbetjent			Dansk Kædebane Komp.							
✓	Gerda Olivia Kehl	1900	21/9	"	"	"	"			L. J. Sjøng							
✓	Tharald Kehl	1902	7/4	"	Søn	"	Tobaksarbejder			2/8 Skovvej							
	Lucas Kehl	1905	30/4	"	"	"	Handelsbetjent			København Centraltelek.							
✓	Jochim Johann Nickrow	1851	23/10	Skj	Husfader	Enkem.	Karetmagermstr.										
✓	Karen Ansbj	1870	6/10	Kindbjerg Hjørlund	Husbetjener	"	"										
II	Rasmus Christensen	1874	5/6	Skammerup	Husfader	gift	Portner			A. J. Olsen Alsted							
II	Emilie Christensen	1885	6/4	Yngre	Husmoder	"	"										
	Agnes Helene Christensen	1910	16/4	Aarhus	Datter	"	"										
	Erik Christensen	1912	27/2	Aarhus	Søn	"	"										
	Hans Christensen	1913	25/10	"	"	"	"										
	Ellen Margrethe Christensen	1915	13/12	"	Datter	"	"										
	Georg Christensen	1917	1/7	"	Søn	"	"										
✓	Adamus Marie Kirstine Pedersen	1856	4/6	Linaa	Slagting	Enke	"										
II	Nick Peter Emovoldsen	1868	29/8	Kattrup	Husfader	gift	Arbejdsmand			Aarhus Gasværk							
	Dagmar Emovoldsen	1880	28/4	Aarhus	Husmoder	"	"										
	Betty Emovoldsen	1908	14/2	Aarhus	Datter	"	"										
	Elma Katharina Emovoldsen	1910	23/2	Aarhus	"	"	"										
	Gerda Viola Dagmar Emovoldsen	1918	8/7	Aarhus	"	"	"										
	Kaj Nick Peter Emovoldsen	1920	7/1	Aarhus	Søn	"	"										
III	Emil E. J. P. Johansen	1876	2/10	København	Husfader	gift	Arbejdsmand			Aarhus							
	Marie Johansen	1873	23/6	Skanderborg	Husmoder	"	"										
	Anne Johansen	1913	14/5	Aarhus	Søn	"	"										
	Margrethe Johansen	1915	9/10	København	Datter	"	"										
III	Rasmus Peter Nielsen	1877	2/1	Skj	Husfader	gift	høvederbetjent			2/8 Robinsons Skovvej							
	Kristine Nielsen	1877	16/4	Skj	Husmoder	"	"			F. Clausen (Elevationsmand)							
✓	Emine Nielsen	1902	14/2	Aarhus	Søn	"	Handelsbetjent			F. Clausen Elevationsmand							
	Agnes Nielsen	1907	13/3	do	Datter	"	"										
	Rigved Nielsen	1909	15/3	do	do	"	"										
	Arvid Nielsen	1911	19/9	Aarhus	Søn	"	"										
III	Arthur Jensen	1883	3/2	Gabro	Husfader	gift	Kusk			1/8 Hal Land og Møhl, Co.							
	Josephine Mathilde Jensen	1894	26/1	Egaa	Husmoder	do	do										
	Harry Jakob Jensen	1914	3/2	Gabro	Søn	do	do										
	Annis Laurits Jensen	1919	29/4	do	do	do	do										
	Henry Peder Jakob Jensen	1917	17/11	Aarhus	do	do	do										
	Anna Margrethe Jensen	1919	4/5	do	Datter	do	do										
	Gerda Josephine Jensen	1921	16/4	do	do	do	do										

Paradisevej
Borgeskole
Valdemarsgade
Borgeskole
Valdemarsgade
Borgeskole

Frederiksgade
Borgeskole

Borgeskole
Valdemarsgade

Christiansvej
Borgeskole
do
Borgeskole
Christiansvej

Valdemarsgade
Borgeskole

Tillægsskema I. Herpaa opføres udenbys eller i Udlandet boende Personer, der driver Forretning, Haandværk eller anden selvstændig Næringsdrift i Ejendommen.

Navn	Stilling	Adresse		
		Kommune	Gade og Nr.	Hvis udenfor Danmark, vedkommende Land

Tillægsskema II. Forsaavidt Ejeren af Ejendommen har Bopæl udenfor Aarhus, opføres hans (hendes) Navn, Stilling og Adresse paa dette Skema.

Navn	Stilling	Adresse		
		Kommune	Gade og Nr.	Hvis udenfor Danmark, vedkommende Land

Tillægsskema III. Herpaa opføres inden- og udenlandske Selskaber, Foreninger og Institutioner, der har Kontor eller Forretningslokaler i Ejendommen.

Selskabets eller Institutionens Navn	Forretnings Branche	Telefon Nr.	Forsaavidt Selskabet er hjemmehørende udenfor Aarhus, opføres her Opholdskommunens Navn.
			Er Selskabet hjemmehørende i Udlandet, anføres Navnet paa Selskabets hervedværende Repræsentant.

Tillægsskema IV. Herpaa opføres alle indenbys boende Personer, som driver Forretning, Haandværk o. l. i Ejendommen.

Firma Navn	Indehaverens Navn	Forretnings Branche	Telefon Nr.	Privat Bopæl
<i>Jens Nielsen</i>	<i>Jens Nielsen</i>	<i>Grønthandel</i>		

At samtlige Personer og Selskaber m. v., som har lejet Lejlighed eller Lokaler, bor eller driver Forretning i forannævnte Ejendom, er optagne paa denne Liste, bevidnes.

Aarhus, den *29 - 10* 1921.

Ejerenes Navn: *TR Mehl*

Ejerenes Bopæl: _____

Ejerenes eller Viceværtens Underskrift.

Mandtalsliste

over

Personer, Selskaber, Foreninger og Institutioner,

der benytter Lokaler

i ovennævnte Ejendom.

I Henhold til Lov af 15. Maj 1875 § 21, jfr. § 22, paahviler det under Strafansvar vedkommende Husejer eller hans Befuldmægtigede at udfylde nærværende Skema.

Beboelseskemaet. Alle i Ejendommen boende Personer opføres med deres fulde Navne og øvrige i Skemaet forlangte Oplysninger, uanset om de midlertidig er fraværende.

Tillægsskema I. (Se Bagsiden). Paa dette Skema opføres **udenbys eller i Udlandet boende Personer**, der driver Forretning, Haandværk eller anden selvstændig Næringsdrift i Ejendommen.

Tillægsskema II. (Se Bagsiden). Forsaavidt **Ejeren af Ejendommen** har Bopæl udenfor Aarhus, opføres hans Navn, Stilling og Adresse paa dette Skema.

Tillægsskema III. (Se Bagsiden). Herpaa opføres **inden- og udenlandske Selskaber, Foreninger og Institutioner**, der har Kontor eller Forretningslokaler i Ejendommen.

Tillægsskema IV. (Se Bagsiden). Herpaa opføres alle **indenbys boende Personer**, som driver Forretning, Haandværk o. l. i Ejendommen.

Ifald der ikke er tilstrækkelig Plads paa det tilsendte Skema til alle Ejendommens Beboere, vil flere Skemaer kunne faas udleverede ved Henvendelse paa **Skattekontoret, Mejlgade 4, 1ste Sal.** (Aabent fra Kl. 9-2 og fra 4-6).

Aarhus Byraad, i Oktober 1921.

Bemærk Bagsiden!

Optælling.

(Foretages ved Byraadets Foranstaltning).

Mandkøn 6

Kvindekøn 2

Ialt 8 Personer.

Beboelseskema. 78

Opføres i Rækkefølge saaledes: Forhus, Sidehus, Baghus. (Kælder, Stue, 1. Sal o. s. v.)	Samtlige Beboere af begge Køn.		Fødselsaar	Fødselsdag	Fødeby. Hvis udenfor Danmark om Vedkommende har Indfødsret.	Stilling i Husstanden (Husfader, Husmoder, Son, Datter, Plejesøn, Plejedatter Slægtning, Tyende, Logerende).	Gift, ugift, Enke, Enke-mand, Fraskilt eller Separeret.	Stand eller Livsstilling. Stillingen betegnes saaledes, at det kan ses, om Vedkommende er Principal eller Medhjælper, f. Eks. Snedkermester, Snedkersvend, Lærling o. s. v.	Telefon Nr.	Husleje af Beboelseslejligheden samt Antal Værelser. Lufte- og Pigeværelser medregnes ikke. Denne Rubrik udfyldes af Ejeren eller Værtens personlig. Antal Værelser Aarlig Leje Kr.	Arbejdsgiverens Navn og Bopæl, forsaa vidt selvstændig Virksomhed ikke drives.	Forsaa vidt Tilflytning til Aarhus er sket i det sidste Aar, da		Hvis Flytning indenfor Aarhus Bygrænse er sket i det sidste Aar, da		Hvornunderviser de paa denne Liste opførte Børn mellem 6 og 14 Aar? Gaa de i en offentlig Skole, maa dennes Navn anføres. Gaa de i Privatskole, anføres Bestyrerens Navn. Hvis Børn over 7 Aar ikke søger Skole, maa Grunden hertil anføres.	Plejebørn. Udfor Plejebørn sættes sjas i denne Rubrik.
	naar? Dato og Aarstal?	hvorfra? (By, Gade og Hus-Nr.)										Bopælen Oktober Flyttedag 1920 (Gade og Hus-Nr.)	Andre Bopæle siden Oktober Flyttedag 1920 (Gade og Hus-Nr.)				
St. ✓	Nick Am Ringgaard		1881	14/10	Wibit	Husfader	Gift	Alderdemand									
	Mikine Ringgaard		1871	7/6	Kognild	Husmoder	"	"									
✓	Mamma Ringgaard		1903	24/5	Plantens	Datter	Gift	Kontorhjælper			Johnson, Andersen & Co. Pedagog						
	Majda Ringgaard		1905	7/6	"	"	"	Kontorhjælper			Kirkevej						
St.	Venus Eke Christensen		1881	23/12	Thorp	Husfader	Gift	Arbejdsmand			Kavnen						
	Lagmar Christensen		1888	26/5	Koubjerg	Husmoder	"	"									
	Peder Eke Langgaard Christensen		1908	14/2	Aarhus	Søn	"	"									Taldemangade
	Mary Emilie		1909	31/10	"	Datter	"	"									Paradisgade
	Lilly		1911	22/6	"	"	"	"									"
	Carl Emil		1915	2/8	"	Søn	"	"									"
St.	✓ Joh. F. V. C. Hamann		1878	17/5	Brandes	Husfader	Gift	Alderdemand			Kommunen						
	Nilsine Hamann		1879	10/6	Hellerø. Thj.	Husmoder	"	"									

24
27

Tillægsskema I. Herpaa opføres udenbys eller i Udlandet boende Personer, der driver Forretning, Haandværk eller anden selvstændig Næringsdrift i Ejendommen.

Navn	Stilling	Adresse		
		Kommune	Gade og Nr.	Hvis udenfor Danmark, vedkommende Land

Tillægsskema II. Forsaavidt Ejeren af Ejendommen har Bopæl udenfor Aarhus, opføres hans (hendes) Navn, Stilling og Adresse paa dette Skema.

Navn	Stilling	Adresse		
		Kommune	Gade og Nr.	Hvis udenfor Danmark, vedkommende Land

Tillægsskema III. Herpaa opføres inden- og udenlandske Selskaber, Foreninger og Institutioner, der har Kontor eller Forretningslokaler i Ejendommen.

Selskabets eller Institutionens Navn	Forretnings Branche	Telefon Nr.	Forsaavidt Selskabet er hjemmehørende udenfor Aarhus, opføres her Opholdskommunens Navn. Er Selskabet hjemmehørende i Udlandet, anføres Navnet paa Selskabets herværende Repræsentant.

Tillægsskema IV. Herpaa opføres alle indenbys boende Personer, som driver Forretning, Haandværk o. l. i Ejendommen.

Firma Navn	Indehaverens Navn	Forretnings Branche	Telefon Nr.	Privat Bopæl

At samtlige Personer og Selskaber m. v., som har lejet Lejlighed eller Lokaler, bor eller driver Forretning i forannævnte Ejendom, er optagne paa denne Liste, bevidnes.

Aarhus, den 28-10 1921.

Ejers Navn: W. Blümel

Ejers Bopæl: Møstergade 78

Ejers eller Viceværtens Underskrift.

Mandtalsliste

over

Personer, Selskaber, Foreninger og Institutioner,

der benytter Lokaler

i ovennævnte Ejendom.

I Henhold til Lov af 15. Maj 1875 § 21, jfr. § 22, paahviler det under Strafansvar vedkommende Husejer eller hans Befuldmægtigede at udfylde nærværende Skema.

Beboelsesskemaet. Alle i Ejendommen boende Personer opføres med deres fulde Navne og øvrige i Skemaet forlangte Oplysninger, uanset om de midlertidig er fraværende.

Tillægsskema I. (Se Bagsiden). Paa dette Skema opføres **udenbys eller i Udlandet boende Personer**, der driver Forretning, Haandværk eller anden selvstændig Næringsdrift i Ejendommen.

Tillægsskema II. (Se Bagsiden). Forsaavidt **Ejeren af Ejendommen** har Bopæl udenfor Aarhus, opføres hans Navn, Stilling og Adresse paa dette Skema.

Tillægsskema III. (Se Bagsiden). Herpaa opføres **inden- og udenlandske Selskaber, Foreninger og Institutioner**, der har Kontor eller Forretningslokaler i Ejendommen.

Tillægsskema IV. (Se Bagsiden). Herpaa opføres alle **indenbys boende Personer**, som driver Forretning, Haandværk o. l. i Ejendommen.

Ifald der ikke er tilstrækkelig Plads paa det tilsendte Skema til alle Ejendommens Beboere, vil flere Skemaer kunne faas udleverede ved Henvendelse paa **Skattekontoret, Mejlgade 4, 1ste Sal.** (Aabent fra Kl. 9-2 og fra 4-6).

Aarhus Byraad, i Oktober 1921.

Bemærk Bagsiden!

Optælling.

(Foretages ved Byraadets Foranstaltning).

Mandkøn 2

Kvindkøn 7

Ialt 9 Personer.

Beboelseskema. 80

Opføres i Rækkefølge saaledes: Forhus, Sidehus, Baghus, (Kælder, Stue, 1. Sal o. s. v.)	Samtlige Beboere af begge Køn. Fulde Navn. Ved Børn uden Navne sættes »Drengs» eller »Piges». Det almindelig benyttede Fornavn understreges. (Mellem hver Familie maa der helst være en Linies Mellemrum.)	Fødselsaar	Fødselsdag	Fødeby. Hvis udenfor Danmark om Vedkommende har Indfødsret.	Stilling i Husstanden (Husfader, Husmoder, Son, Datter, Plejeson, Plejedatter Slægtning, Tyende, Logerende)	Gift, ugift, Enke, Enke-mand, Fraskilt eller Separeret.	Stand eller Livsstilling. Stillingen betegnes saaledes, at det kan ses, om Vedkommende er Principal eller Medhjælper, f. Eks. Snedkermester, Snedkersvend, Lærling o. s. v.	Telefon Nr.	Husleje af Beboelseljigheden samt Antal Værelser. Leds og Pigeværelser medregnes ikke. Denne Rubrik udfyldes af Ejeren eller Værtens personlig		Arbejdsgiverens Navn og Bopæl, forsaa vidt selvstændig Virksomhed ikke drives.	Forsaa vidt Tilflytning til Aarhus er sket i det sidste Aar, da		Hvis Flytning indenfor Aarhus Bygrænse er sket i det sidste Aar, da		Hvor undervises de paa denne Liste opførte Børn mellem 6 og 14 Aar? Gaar de i en offentlig Skole, maa dennes Navn anføres. Gaar de i Privatskole, anføres Bestyrelsens Navn. Hvis Børn over 7 Aar ikke søger Skole, maa Grunden herfor anføres.	Plejebørn. Udfør Plejebørn sættes op i denne Rubrik.
									Antal Værelser	Aarlig Leje Kr.		naar? Dato og Aartal?	hvorfra? (By, Gade og Hus-Nr.)	Bopælen Oktober Flyttedag 1920 (Gade og Hus-Nr.)	Andre Bopæle siden Oktober Flyttedag 1920 (Gade og Hus-Nr.)		
Kalden	✓ <u>Tobias Marie Christensen</u>	1892	25/2	Thursø	ugift	Forhandler		3	300								
Stuen	✓ <u>Martha Henningsen</u> ✓ <u>Olga Augusta Gullander</u>	1892	10/6	Bramdrøje	ugift	Officer i 1. Hæl		2	300		23/4 1921	Julekvarter Sundhøvej 17-19 ✓					
1 ^{de} Sal	✓ <u>Marie Nussens Indvikke</u> ✓ <u>Marie Nilsen</u> ✓ <u>William Skjærum</u>	1861	4/8	Malling	Husmoder	Enke		3	324	1/2 Phoiné, Lille Torv. samt Papirvare							
2 ^{den} Sal	✓ <u>Christen August Hansen</u> ✓ <u>Konstans Johanne Hansen</u>	1874	4/6	Aarhus	Husfader	Reserveprojektor		3	350	Kommunen							
3 ^{de} Sal	✓ <u>Kirsten Andersen</u>	1869	3/8	Skjoldhø	ugift	Arbejder		2	140	Otto Monsted's Lin							

2/7

Tillægsskema I. Herpaa opfores udenbys eller i Udlandet boende Personer, der driver Forretning, Haandværk eller anden selvstændig Næringsdrift i Ejendommen.

Navn	Stilling	Adresse		
		Kommune	Gade og Nr.	Hvis udenfor Danmark, vedkommende Land

Tillægsskema II. Forsaavidt Ejeren af Ejendommen har Bopæl udenfor Aarhus, opfores hans (hendes) Navn, Stilling og Adresse paa dette Skema.

Navn	Stilling	Adresse		
		Kommune	Gade og Nr.	Hvis udenfor Danmark, vedkommende Land

Tillægsskema III. Herpaa opfores inden- og udenlandske Selskaber, Foreninger og Institutioner, der har Kontor eller Forretningslokaler i Ejendommen.

Selskabets eller Institutionens Navn	Forretnings Branche	Telefon Nr.	Forsaavidt Selskabet er hjemmehørende udenfor Aarhus, opfores her Opholdskommunens Navn.
			Er Selskabet hjemmehørende i Udlandet, anfores Navnet paa Selskabets herværende Repræsentant

Tillægsskema IV. Herpaa opfores alle indenbys boende Personer, som driver Forretning, Haandværk o. l. i Ejendommen.

Firma Navn	Indehaverens Navn	Forretnings Branche	Telefon Nr.	Privat Bopæl

At samtlige Personer og Selskaber m. v., som har lejet Lejlighed eller Lokaler, bor eller driver Forretning i forannævnte Ejendom, er optagne paa denne Liste, bevidnes.

Aarhus, den *24 Oktober* 1921.

Ejers Navn: *August Hansen*

Ejers Bopæl: *Bløstergade 30*

Ejers eller Viceejers Underskrift.

Afhentes den

Mandag

Løbe-Nr.: 1355

Gade: Klostergade

Husnummer: 82

Grønnegade 46

Mandtalsliste

over

Personer, Selskaber, Foreninger og Institutioner,

der benytter Lokaler

i ovennævnte Ejendom.

I Henhold til Lov af 15. Maj 1875 § 21, jfr. § 22, paahviler det under Strafansvar vedkommende Husejer eller hans Befuldmægtigede at udfylde nærværende Skema.

Beboelseskemaet. Alle i Ejendommen boende Personer opføres med deres fulde Navne og øvrige i Skemaet forlangte Oplysninger, uanset om de midlertidig er fraværende.

Tillægsskema I. (Se Bagsiden). Paa dette Skema opføres **udenbys eller i Udlandet boende Personer**, der driver Forretning, Haandværk eller anden selvstændig Næringsdrift i Ejendommen.

Tillægsskema II. (Se Bagsiden). Forsaavidt **Ejeren af Ejendommen** har Bopæl udenfor Aarhus, opføres hans Navn, Stilling og Adresse paa dette Skema.

Tillægsskema III. (Se Bagsiden). Herpaa opføres **inden- og udenlandske Selskaber, Foreninger og Institutioner**, der har Kontor eller Forretningslokaler i Ejendommen.

Tillægsskema IV. (Se Bagsiden). Herpaa opføres alle **indenbys boende Personer**, som driver Forretning, Haandværk o. l. i Ejendommen.

Ifald der ikke er tilstrækkelig Plads paa det tilsendte Skema til alle Ejendommens Beboere, vil flere Skemaer kunne faas udleverede ved Henvendelse paa **Skattekontoret, Mejlgade 4, 1ste Sal.** (Åbent fra Kl. 9—2 og fra 4—6).

Aarhus Byraad, i Oktober 1921.

Bemærk Bagsiden!

Optælling.

(Foretages ved Byraadets Foranstaltning).

Mandkøn 1

Kvindekøn 5

Ialt 6 Personer.

Beboelseskema. 87

Opføres i Rækkefølge saaledes: Forhus, Sidehus, Baghus, (Kælder, Stue, 1. Sal o. s. v.)	Samtlige Beboere af begge Kon. Fulde Navn. Ved Børn uden Navne sættes »Drengs» eller »Piges». Det almindelig benyttede Fornavn understreges. (Mellem hver Familie maa der helst være en Linies Mellemrum).	Fød- sels- aar	Fød- sels- dag	Fødeby. Hvis udenfor Danmark om Vedkommende har Indfødsret.	Stilling i Hus- standen (Husfader, Hus- moder, Son, Datter, Plejeson, Plejedatter Slæg- ning, Tyende, Løgerende).	Gift, ugift, Enke, Enke- mand, Fraskilt eller Separeret.	Stand eller Livsstilling. Stillingen betegnes saaledes, at det kan ses, om Ved- kommende er Principal eller Medhjælper, f. Eks. Snedker- mester, Snedkersvend, Lærling o. s. v.	Tele- Nr.	Hudleje af Beboelses- lejligheden samt Antal Værelser. Leds- og Pigeværelser medregnes ikke. Denne Rubrik udfyldes af Ejeren eller Vær- varen personlig		Arbejdsgiverens Navn og Bopæl, forsaavidt selvstændig Virksomhed ikke drives.	Forsaavidt Tilflytning til Aarhus er sket i det sidste Aar, da		Hvis Flytning indenfor Aarhus Bygrænse er sket i det sidste Aar, da		Hvor undervises de paa denne Liste opførte Børn mellem 6 og 14 Aar? Gaar de i en offentlig Skole, maa dennes Navn anføres. Gaar de i Privatskole, an- føres Bestyrerens Navn. Hvis Børn over 7 Aar ikke søger Skole, maa Grunden hertil anføres.	Plejebørn. Udfor Plejebørn sættes »ja» i denne Rubrik.
									Antal Værelser	Aarlig Leje Kr.		naar? Dato og Aarstal?	hvorfra? (By, Gade og Hus-Nr.)	Bopælen Oktober Flyttedag 1920 (Gade og Hus-Nr.)	Andre Bopæle siden Oktober Flyttedag 1920 (Gade og Hus-Nr.)		
	Anna Catharina Hedevig Christensen	1855	7/2	Søndborg sds.	Husmoder	Enke		37	280								
	Olga Catharina Christensen	1882	13/3	Aarhus	Datter	Ugift	Hjemsarbejder	37	240								
1 Sal	Bertha Lise Petersen	1866	18/2	Kvindeskolevej Aarhus	Husmoder	Enke	1898 B. 199 udd. med Konsthøjskolen	37	340								
	Johannes Skaarberg	1847	24/4	Sønd. Løvs	Løgnmand	Ugift	Mekaniker			skol. Skaarberg							
2 Sal	Laura Mariane Schmidt	1880	18/1	Aarhus		Ugift	Arbejder	500	37	340	Aarhus						
3 Sal	Ellen M. H. J. Nielsen	1869	5/8	Fredericia	Forsøgt	Arbejder		27	150	Arbejder							

45

Tillægsskema I. Herpaa opføres udenbys eller i Udlandet boende Personer, der driver Forretning, Haandværk eller anden selvstændig Næringsdrift i Ejendommen.

Navn	Stilling	Adresse		
		Kommune	Gade og Nr.	Hvis udenfor Danmark, vedkommende Land

Tillægsskema II. Forsaavidt Ejeren af Ejendommen har Bopæl udenfor Aarhus, opføres hans (hendes) Navn, Stilling og Adresse paa dette Skema.

Navn	Stilling	Adresse		
		Kommune	Gade og Nr.	Hvis udenfor Danmark, vedkommende Land

Tillægsskema III. Herpaa opføres inden- og udenlandske Selskaber, Foreninger og Institutioner, der har Kontor eller Forretningslokaler i Ejendommen.

Selskabets eller Institutionens Navn	Forretnings Branche	Telefon Nr.	Forsaavidt Selskabet er hjemmehørende udenfor Aarhus, opføres her Opholdskommunens Navn. Er Selskabet hjemmehørende i Udlandet, anføres Navnet paa Selskabets hervedværende Repræsentant.

Tillægsskema IV. Herpaa opføres alle indenbys boende Personer, som driver Forretning, Haandværk o. l. i Ejendommen.

Firma Navn	Indehaverens Navn	Forretnings Branche	Telefon Nr.	Privat Bopæl
	<i>Emke Berthe Lise Pedersen</i>	<i>Kontofektering</i>		<i>Klostergade 82 I</i>
	<i>Fr. Wachmann</i>	<i>Agenturforretning</i>		<i>Banegaardsg 106</i>

At samtlige Personer og Selskaber m. v., som har lejet Lejlighed eller Lokaler, bor eller driver Forretning i forannævnte Ejendom, er optagne paa denne Liste, bevidnes.

Aarhus, den *24-10* 1921.

Ejers Navn: *Berthe Lise Pedersen*

Ejers Bopæl: *Klostergade 82 I*

Emke B. Pedersen
Ejers eller Viceværtens Underskrift.

drift i Ejendommen
enfor Danmark,
nmende Land
ema.
enfor Danmark,
nmende Land
endommen.
le udenfor Aarhus,
em Navn.
let, anfores Navnet
epresentant.

Afhentes den *Monday*

Løbe-Nr. **1356**

Gade: *Klostergade*

Husnummer: *1*

Volden 31

Mandtalsliste

over

Personer, Selskaber, Foreninger og Institutioner,

der benytter Lokaler

i ovennævnte Ejendom.

I Henhold til Lov af 15. Maj 1875 § 21, jfr. § 22, paahviler det under Strafansvar vedkommende Husejer eller hans Befuldmægtigede at udfylde nærværende Skema.

Beboelsesskemaet. Alle i Ejendommen boende Personer opføres med deres fulde Navne og øvrige i Skemaet forlangte Oplysninger, uanset om de midlertidig er fraværende.

Tillægsskema I. (Se Bagsiden). Paa dette Skema opføres **udenbys eller i Udlandet boende Personer**, der driver Forretning, Haandværk eller anden selvstændig Næringsdrift i Ejendommen.

Tillægsskema II. (Se Bagsiden). Forsaavidt **Ejeren af Ejendommen** har Bopæl udenfor Aarhus, opføres hans Navn, Stilling og Adresse paa dette Skema.

Tillægsskema III. (Se Bagsiden). Herpaa opføres **inden- og udenlandske Selskaber, Foreninger og Institutioner**, der har Kontor eller Forretningslokaler i Ejendommen.

Tillægsskema IV. (Se Bagsiden). Herpaa opføres alle **indenbys boende Personer**, som driver Forretning, Haandværk o. l. i Ejendommen.

Ifald der ikke er tilstrækkelig Plads paa det tilsendte Skema til alle Ejendommens Beboere, vil flere Skemaer kunne faas udleverede ved Henvendelse paa **Skattekontoret, Mejlgade 4, 1ste Sal.** (Aabent fra Kl. 9-2 og fra 4-6).

Aarhus Byraad, i Oktober 1921.

Bemærk Bagsiden!

Optælling.
(Foretages ved Byraadets Foranstaltning).

Mandkøn *5*
Kvindkøn *7*

Ialt . . . *12* Personer.

82. I
mandsg. No 6

Beboelseskema.

Opføres i Rækkefølge saaledes: Forhus, Sidehus, Baghus. (Kælder, Stue, 1. Sal o. s. v.)	Samtlige Beboere af begge Kon.		Fød- sels- aar	Fød- sels- dag	Fødeby. Hvis udenfor Danmark om Vedkommende har Indfødsret.	Stilling i Hus- standen (Husfader, Hus- moder, Son, Datter, Plejeson, Plejedatter Slægt- ning, Tyende, Logerende).	Gift, ugift, Enke, Enke- mand, Fraskilt eller Separeret.	Stand eller Livsstilling. Stillingen betegnes saaledes, at det kan ses, om Ved- kommende er Principal eller Medhjælper, f. Eks. Snedker- mester, Snedkersvend, Lærling o. s. v.	Telefon Nr.	Husleje af Beboelses- lejligheden samt Antal Værelser. Løfts- og Pigeværelser medregnes ikke. Denne Rubrik udfyldes af Ejeren eller Vice- varten personlig	Arbejdsgiverens Navn og Bopæl, forsaa vidt selvstændig Virksomhed ikke drives.	Forsaa vidt Tilflytning til Aarhus er sket i det sidste Aar, da		Hvis Flytning indenfor Aarhus Bygrænse er sket i det sidste Aar, da		Hvor undervises de paa denne Liste opførte Børn mellem 6 og 14 Aar? Gaa de i en offentlig Skole, maas dennes Navn anføres. Gaa de i Privatskole, an- føres Bestyrerens Navn. Hvis Børn over 7 Aar ikke søger Skole, maas Grunden hertil anføres.	Plejebørn. Udfor Plejebørn sættes sjaas i denne Rubrik.
	naar? Dato og Aarstal?	hvorfra? (By, Gade og Hus-Nr.)										Bopælen Oktober Flyttedag 1920 (Gade og Hus-Nr.)	Andre Bopæle siden Oktober Flyttedag 1920 (Gade og Hus-Nr.)				
	1. S. A. Niels Jørgen Sørensen	82	21/12	Aarhus	Stisfader	Gift	Statuar elektr. Inst.	133	7	1325							
	Amanda Sørensen	87	7/5		Stismoder	dr											
	Niels Sørensen	07	23/10	Lejrebanen	Søn											Hilkegaardskolen	
	Ellen Signe Sørensen	11	15/3	Aarhus	Datter											dr	
	Anders Niels Sørensen	13	7/3	"	"											dr	
	Greta Marna	16	23/7	"	"												
	Lyste Amalie	20	7/5	"	"												
	Johanne Madsen	05	22/2	Vejle	Syende					Sørensen							
	Marianna Andreas Petersen	1849	14/1	Aarhus	Husfader		Glarmester		3	430							
	Christina	1852	1/6	"	Husmoder												
	Marianne Schønberg	1876	4/2	"	Stismoder	dr	Madmarerter										
	Otto	1898	12/10	"	"	dr	Fabrikant i Skolej										

5/9

Tillægsskema I. Herpaa opføres udenbys eller i Udlandet boende Personer, der driver Forretning, Haandværk eller anden selvstændig Næringsdrift i Ejendommen.

Navn	Stilling	Adresse		
		Kommune	Gade og Nr.	Hvis udenfor Danmark, vedkommende Land

Tillægsskema II. Forsaavidt Ejeren af Ejendommen har Bopæl udenfor Aarhus, opføres hans (hendes) Navn, Stilling og Adresse paa dette Skema.

Navn	Stilling	Adresse		
		Kommune	Gade og Nr.	Hvis udenfor Danmark, vedkommende Land

Tillægsskema III. Herpaa opføres inden og udenlandske Selskaber, Foreninger og Institutioner, der har Kontor eller Forretningslokaler i Ejendommen.

Selskabets eller Institutionens Navn	Forretnings Branche	Telefon Nr.	Forsaavidt Selskabet er hjemmehørende udenfor Aarhus, opføres her Opholdskommunens Navn.
			Er Selskabet hjemmehørende i Udlandet, anføres Navnet paa Selskabets herværende Repræsentant.

Tillægsskema IV. Herpaa opføres alle indenbys boende Personer, som driver Forretning, Haandværk o. l. i Ejendommen.

Firma Navn	Indehaverens Navn	Forretnings Branche	Telefon Nr.	Privat Bopæl
<i>N. Stenbøl Sømming</i>	<i>N. Stenbøl Sømming</i>	<i>Statist. kontor Postboks</i>	<i>1330 3901</i>	<i>h.</i>
<i>Prædicens Værksted</i>	<i>R. v. P. D. Værksted</i>	<i>Klædehandel</i>	<i>480</i>	<i>Thunsgade og Risskov</i>

At samtlige Personer og Selskaber m. v., som har lejet Lejlighed eller Lokaler, bor eller driver Forretning i forannævnte Ejendom, er optagne paa denne Liste, bevidnes.

Aarhus, den 24/10 1921.

Ejers Navn: Pinn Værksted

Ejers Bopæl: Thunsgade 10 og Risskov

Ejers eller Viceærtens Underskrift.

Mandtalsliste

over

Personer, Selskaber, Foreninger og Institutioner,

der benytter Lokaler

i ovennævnte Ejendom.

I Henhold til Lov af 15. Maj 1875 § 21, jfr. § 22, paahviler det under Strafansvar vedkommende Husejer eller hans Befuldmægtigede at udfylde nærværende Skema.

Beboelseskemaet. Alle i Ejendommen boende Personer opføres med deres fulde Navne og øvrige i Skemaet forlangte Oplysninger, uanset om de midlertidig er fraværende.

Tillægsskema I. (Se Bagsiden). Paa dette Skema opføres **udenbys eller i Udlandet boende Personer**, der driver Forretning, Haandværk eller anden selvstændig Næringsdrift i Ejendommen.

Tillægsskema II. (Se Bagsiden). Forsaauidt **Ejeren af Ejendommen** har Bopæl udenfor Aarhus, opføres hans Navn, Stilling og Adresse paa dette Skema.

Tillægsskema III. (Se Bagsiden). Herpaa opføres **inden- og udenlandske Selskaber, Foreninger og Institutioner**, der har Kontor eller Forretningslokaler i Ejendommen.

Tillægsskema IV. (Se Bagsiden). Herpaa opføres alle **indenbys boende Personer**, som driver Forretning, Haandværk o. l. i Ejendommen.

Ifald der ikke er tilstrækkelig Plads paa det tilsendte Skema til alle Ejendommens Beboere, vil flere Skemaer kunne faas udleverede ved Henvendelse paa **Skattekontoret, Mejlgade 4, 1ste Sal.** (Aabent fra Kl. 9-2 og fra 4-6).

Aarhus Byraad, i Oktober 1921.

Bemærk Bagsiden!

Optælling.

(Foretages ved Byraadets Foranstaltning).

Mandkøn 1

Kvindekøn 2

Ialt . . . 3 Personer.

Tillægsskema I. Herpaa opføres udenbys eller i Udlandet boende Personer, der driver Forretning, Haandværk eller anden selvstændig Næringsdrift i Ejendommen.

Navn	Stilling	Adresse		
		Kommune	Gade og Nr.	Hvis udenfor Danmark, vedkommende Land

Tillægsskema II. Forsaauidt Ejeren af Ejendommen har Bopæl udenfor Aarhus, opføres hans (hendes) Navn, Stilling og Adresse paa dette Skema.

Navn	Stilling	Adresse		
		Kommune	Gade og Nr.	Hvis udenfor Danmark, vedkommende Land

Tillægsskema III. Herpaa opføres inden- og udenlandske Selskaber, Foreninger og Institutioner, der har Kontor eller Forretningslokaler i Ejendommen.

Selskabets eller Institutionens Navn	Forretnings Branche	Telefon Nr.	Forsaauidt Selskabet er hjemmehørende udenfor Aarhus, opføres her Opholdskommunens Navn. Er Selskabet hjemmehørende i Udlandet, anføres Navnet paa Selskabets henværende Repræsentant.

Tillægsskema IV. Herpaa opføres alle indenbys boende Personer, som driver Forretning, Haandværk o. l. i Ejendommen.

Firma Navn	Indehaverens Navn	Forretnings Branche	Telefon Nr.	Privat Bopæl

At samtlige Personer og Selskaber m. v., som har lejet Lejlighed eller Lokaler, bor eller driver Forretning i forannævnte Ejendom, er optagne paa denne Liste, bevidnes.

Aarhus, den *26 Oktober* 1921.

Ejers Navn: *Edm. Nielsen & Martin Johansen*
 Ejers Bopæl: *Skolebakken 7*
Edm. Nielsen
 Ejers eller Viceærtens Underskrift.

Afhentes den *Mandag*

Løbe-Nr.: **1358**

Gade: Klostergade

Husnummer: //

Mandtalsliste

over

Personer, Selskaber, Foreninger og Institutioner,

der benytter Lokaler

i ovennævnte Ejendom.

I Henhold til Lov af 15. Maj 1875 § 21, jfr. § 22, paahviler det under Strafansvar vedkommende Husejer eller hans Befuldmægtigede at udfylde nærværende Skema.

Beboelsesskemaet. Alle i Ejendommen boende Personer opføres med deres fulde Navne og øvrige i Skemaet forlangte Oplysninger, uanset om de midlertidig er fraværende.

Tillægsskema I. (Se Bagsiden). Paa dette Skema opføres **udenbys eller i Udlandet boende Personer**, der driver Forretning, Haandværk eller anden selvstændig Næringsdrift i Ejendommen.

Tillægsskema II. (Se Bagsiden). Forsaauidt **Ejeren af Ejendommen** har Bopæl udenfor Aarhus, opføres hans Navn, Stilling og Adresse paa dette Skema.

Tillægsskema III. (Se Bagsiden). Herpaa opføres **inden- og udenlandske Selskaber, Foreninger og Institutioner**, der har Kontor eller Forretningslokaler i Ejendommen.

Tillægsskema IV. (Se Bagsiden). Herpaa opføres alle **indenbys boende Personer**, som driver Forretning, Haandværk o. l. i Ejendommen.

Ifald der ikke er tilstrækkelig Plads paa det tilsendte Skema til alle Ejendommens Beboere, vil flere Skemaer kunne faas udleverede ved Henvendelse paa **Skattekontoret, Mejlgade 4, 1ste Sal.** (Aabent fra Kl. 9—2 og fra 4—6).

Aarhus Byraad, i Oktober 1921.

Bemærk Bagsiden!

Optælling.
(Foretages ved Byraadets Foranstaltning).

Mandkøn 2

Kvindekøn 4

Ialt 6 Personer.

Beboelseskema. //

Opføres i Rækkefølge saaledes: Forhus, Sidehus, Baghus, (Kælder, Stue, 1. Sal o. s. v.)	Samtlige Beboere af begge Kon.		Fødeby. Hvis udenfor Danmark om Vedkommende har Indfødsret.	Stilling i Husstanden (Husfader, Husmoder, Son, Datter, Plejesøn, Plejedatter Slægtning, Tyende, Løgerende).	Gift, ugift, Enke, Enke-mand, Fraskilt eller Separeret.	Stand eller Livsstilling. Stillingen betegnes saaledes, at det kan ses, om Vedkommende er Principal eller Medhjælper, f. Eks. Snedker-mester, Snedkersvend, Lærling o. s. v.	Telefon Nr.	Husleje af Beboelseslejligheden samt Antal Værelser. Løft- og Pigeværelser medregnes ikke. Denne Rubrik udfyldes af Ejeren eller Værtens personlig	Arbejdsgiverens Navn og Bopæl, forsaa vidt selvstændig Virksomhed ikke drives.	Forsaa vidt Tilflytning til Aarhus er sket i det sidste Aar, da		Hvis Flytning indenfor Aarhus Bygrænse er sket i det sidste Aar, da		Hvor undervises de paa denne Liste opførte Børn mellem 6 og 14 Aar? Gaar de i en offentlig Skole, maas dennes Navn anføres. Gaar de i Privatskole, anføres Bestyrerens Navn. Hvis Børn over 7 Aar ikke søger Skole, maas Grunden hertil anføres.	Plejebørn. Udfor Plejebørn sættes sjæst i denne Rubrik.
	Fulde Navn. Ved Børn uden Navne sættes »Drengs« eller »Piges«. Det almindelig benyttede Fornavn understreges. (Mellem hver Familie maas der helst være en Linies Mellemrum).									Fødselsaar	Fødselsdag	naar? Dato og Aarstal?	hvorfra? (By, Gade og Hus-Nr.)		
Thun ✓	Jens Chr. Hansen		1894	20/1	Lyngby	Husfader	Gift	Arbejdsmand			19/10, 21	Kongsvang ✓			
—	Astrida. Hansen		1898	5/5	Silkeborg	Husmoder	—		1	60.	1/2 21	København ✓			
—	Margit Hansen		1921	2/3	Aarhus	Datter	—								
1. Sal ✓	Johanne Marie Annerca Nielsen født Thillemann		10 August		Aarhus 37 Aar	Husmoder	Skilt		1.	60.					
Baghin ✓	Frø Michael Vilh Chr. Rommensen		1896	8/4	København	Husfader	Gift	Fotograf	1.	60.					
	Anu Mathine Elenora Rommensen		1900	23/11	Kjølstrop	Husmoder	—								

2/4

Tillægsskema I. Herpaa opføres udenbys eller i Udlandet boende Personer, der driver Forretning, Haandværk eller anden selvstændig Næringsdrift i Ejendommen.

Navn	Stilling	Adresse		
		Kommune	Gade og Nr.	Hvis udenfor Danmark, vedkommende Land

Tillægsskema II. Forsaavidt Ejeren af Ejendommen har Bopæl udenfor Aarhus, opføres hans (hendes) Navn, Stilling og Adresse paa dette Skema.

Navn	Stilling	Adresse		
		Kommune	Gade og Nr.	Hvis udenfor Danmark, vedkommende Land

Tillægsskema III. Herpaa opføres inden- og udenlandske Selskaber, Foreninger og Institutioner, der har Kontor eller Forretningslokaler i Ejendommen.

Selskabets eller Institutionens Navn	Forretnings Branche	Telefon Nr.	Forsaauidt Selskabet er hjemmehørende udenfor Aarhus, opføres her Opholdskommunens Navn. Er Selskabet hjemmehørende i Udlandet, anføres Navnet paa Selskabets herværende Repræsentant.

Tillægsskema IV. Herpaa opføres alle indenbys boende Personer, som driver Forretning, Haandværk o. l. i Ejendommen.

Firma Navn	Indehaverens Navn	Forretnings Branche	Telefon Nr.	Privat Bopæl

At samtlige Personer og Selskaber m. v., som har lejet Lejlighed eller Lokaler, bor eller driver Forretning i forannævnte Ejendom, er optagne paa denne Liste, bevidnes.

Aarhus, den *26 Oktober* 1921.

Ejers Navn: *L. F. Nielsen & Martin Johansen*

Ejers Bopæl: *Skolebakken 7*

L. F. Nielsen
Ejers eller Viceværtens Underskrift.

Afhentes den *Monday*

Løbe-Nr.: 1359

Gade: Klostergade

Husnummer: *15/17.*

Mandtalsliste

over

Personer, Selskaber, Foreninger og Institutioner,

der benytter Lokaler

i ovennævnte Ejendom.

I Henhold til Lov af 15. Maj 1875 § 21, jfr. § 22, paahviler det under Strafansvar vedkommende Husejer eller hans Befuldmægtigede at udfylde nærværende Skema.

Beboelsesskemaet. Alle i Ejendommen boende Personer opføres med deres fulde Navne og øvrige i Skemaet forlangte Oplysninger, uanset om de midlertidig er fraværende.

Tillægsskema I. (Se Bagsiden). Paa dette Skema opføres **udenbys eller i Udlandet boende Personer**, der driver Forretning, Haandværk eller anden selvstændig Næringsdrift i Ejendommen.

Tillægsskema II. (Se Bagsiden). Forsaavidt **Ejeren af Ejendommen** har Bopæl udenfor Aarhus, opføres hans Navn, Stilling og Adresse paa dette Skema.

Tillægsskema III. (Se Bagsiden). Herpaa opføres **inden- og udenlandske Selskaber, Foreninger og Institutioner**, der har Kontor eller Forretningslokaler i Ejendommen.

Tillægsskema IV. (Se Bagsiden). Herpaa opføres alle **indenbys boende Personer**, som driver Forretning, Haandværk o. l. i Ejendommen.

Ifald der ikke er tilstrækkelig Plads paa det tilsendte Skema til alle Ejendommens Beboere, vil flere Skemaer kunne faas udleverede ved Henvendelse paa **Skattekontoret, Mejlgade 4, 1ste Sal.** (Aabent fra Kl. 9-2 og fra 4-6).

Aarhus Byraad, i Oktober 1921.

Bemærk Bagsiden!

Optælling.

(Foretages ved Byraadets Foranstaltning).

Mandkøn 3

Kvindekøn 3

Ialt 6 Personer.

Beboelseskema.

15/17

Opførelse i Rækkefølge saaledes: Forhus, Sidehus, Baghus, (Kælder, Stue, l. Sal o. s. v.)	Samtlige Beboere af begge Køn. Fulde Navn. Ved Børn uden Navne sættes »Drings» eller »Piges». Det almindelig benyttede Fornavn understreges. (Mellem hver Familie maa der helst være en Linies Mellemrum).	Fødselsaar	Fødselsdag	Fødeby. Hvis udenfor Danmark om Vedkommende har Indfødsret.	Stilling i Husstanden (Husfader, Husmoder, Son, Datter, Plejesøn, Plejedatter Slægtning, Tyende, Løgende).	Gift, ugift, Enke, Enke-mand, Fraskilt eller Separeret.	Stand eller Livsstilling. Stillingen betegnes saaledes, at det kan ses, om Vedkommende er Principal eller Medhjælper, f. Eks. Snekermester, Snekersvend, Lærling o. s. v.	Telefon Nr.	Hvad de af Beboelseskemets samlede Antal Værelser, Løfts- og Pigeværelser medregnes ikke. Denne Rubrik udfyldes af Ejeren eller Viceværtens personlig		Arbejdsgiverens Navn og Bopæl, forsaa vidt selvstændig Virksomhed ikke drives.	Forsaa vidt Tilflytning til Aarhus er sket i det sidste Aar, da		Hvis Flytning indenfor Aarhus Bygrænse er sket i det sidste Aar, da		Hvor undervises de paa denne Liste opførte Børn mellem 6 og 14 Aar? Gaar de i en offentlig Skole, maa dennes Navn anføres. Gaar de i Privatskole, anføres Betyrersens Navn. Hvis Børn over 7 Aar ikke søger Skole, maa Grunden herfor anføres.	Pleje børn. Udfor Pleje børn sættes navn i denne Rubrik.
									Aantal Værelser	Aarlig Leje Kr.		naar? Dato og Aarstal?	hvorfra? (By, Gade og Hus-Nr.)	Bopælen Oktober Flyttedag 1920 (Gade og Hus-Nr.)	Andre Bopæle siden Oktober Flyttedag 1920 (Gade og Hus-Nr.)		
1 ^{ste} Sal.	✓ <u>Anne Laurine Mathisen</u>	1877	28/10	Horsdal Skovlund	Husmoder	Fraskilt	Wiskerigade	2.	560 Kr.			Nej.		Nej.			
1 ^{ste} Sal.	✓ <u>Anna Maria Pedersen</u>	1875	14/2	Norhus	Husmoder	Enke		3.	400 Kr. S. A. B.			Nej.		Nej.			
2 ^{de} Sal.	✓ <u>Hans Mortensen</u>	1840	9/4	Grundfør.	Husfader	Gift	Skædersvend.	3.	400 Kr. B. Lorensen, Tøstergade 10.			Nej.		Nej.			
	✓ <u>Emilie Dorteia Mortensen</u>	1840	29/3	Randers.	Husmoder	Gift						Nej.		Nej.			
	✓ <u>Tigge Mortensen</u>	1871	13/3	København	Løgende	Ugift	Skædersvend.					Nej.		Nej.			
	✓ <u>Harald Adolf Mortensen</u>	1882	15/5	Aarhus.	Løgende	Ugift	Arbeidsmand.					Nej.		Nej.			

3/3

Tillægsskema I. Herpaa opføres udenbys eller i Udlandet boende Personer, der driver Forretning, Haandværk eller anden selvstændig Næringsdrift i Ejendommen.

Navn	Stilling	Adresse		
		Kommune	Gade og Nr.	Hvis udenfor Danmark, vedkommende Land

Tillægsskema II. Forsaavidt Ejeren af Ejendommen har Bopæl udenfor Aarhus, opføres hans (hendes) Navn, Stilling og Adresse paa dette Skema.

Navn	Stilling	Adresse		
		Kommune	Gade og Nr.	Hvis udenfor Danmark, vedkommende Land

Tillægsskema III. Herpaa opføres inden- og udenlandske Selskaber, Foreninger og Institutioner, der har Kontor eller Forretningslokaler i Ejendommen.

Selskabets eller Institutionens Navn	Forretnings Branche	Telefon Nr.	Forsaavidt Selskabet er hjemmehørende udenfor Aarhus, opføres her Opholdskommunens Navn. Er Selskabet hjemmehørende i Udlandet, anføres Navnet paa Selskabets herværende Repræsentant.

Tillægsskema IV. Herpaa opføres alle indenbys boende Personer, som driver Forretning, Haandværk o. l. i Ejendommen.

Firma Navn	Indehaverens Navn	Forretnings Branche	Telefon Nr.	Privat Bopæl
	<i>Ane Laurine Madsen.</i>	<i>Vadsheri.</i>		<i>sansne Sted.</i>

At samtlige Personer og Selskaber m. v., som har lejet Lejlighed eller Lokaler, bor eller driver Forretning i forannævnte Ejendom, er optagne paa denne Liste, bevidnes.

Aarhus, den *23 Oktober* 1921.

Ejeren Navn: *V. Mortensen.*

Ejeren Bopæl: *Klostergade 1579.*

V. Mortensen.
Ejeren eller Viceværtens Underskrift.

Afhentes den *Monday*

LøbeNr.: 1360

Gade: Klostergade

Husnummer: 19

Mandtalsliste

over

Personer, Selskaber, Foreninger og Institutioner,

der benytter Lokaler

i ovennævnte Ejendom.

I Henhold til Lov af 15. Maj 1875 § 21, jfr. § 22, paahviler det under Strafansvar vedkommende Husejer eller hans Befuldmægtigede at udfylde nærværende Skema.

Beboelsesskemaet. Alle i Ejendommen boende Personer opføres med deres fulde Navne og øvrige i Skemaet forlangte Oplysninger, uanset om de midlertidig er fraværende.

Tillægsskema I. (Se Bagsiden). Paa dette Skema opføres **udenbys eller i Udlandet boende Personer**, der driver Forretning, Haandværk eller anden selvstændig Næringsdrift i Ejendommen.

Tillægsskema II. (Se Bagsiden). Forsaavidt **Ejeren af Ejendommen** har Bopæl udenfor Aarhus, opføres hans Navn, Stilling og Adresse paa dette Skema.

Tillægsskema III. (Se Bagsiden). Herpaa opføres **inden- og udenlandske Selskaber, Foreninger og Institutioner**, der har Kontor eller Forretningslokaler i Ejendommen.

Tillægsskema IV. (Se Bagsiden). Herpaa opføres alle **indenbys boende Personer**, som driver Forretning, Haandværk o. l. i Ejendommen.

Ifald der ikke er tilstrækkelig Plads paa det tilsendte Skema til alle Ejendommens Beboere, vil flere Skemaer kunne faas udleverede ved Henvendelse paa **Skattekontoret, Mejlgade 4, 1ste Sal.** (Aabent fra Kl. 9-2 og fra 4-6).

Aarhus Byraad, i Oktober 1921.

Bemærk Bagsiden!

Optælling.

(Foretages ved Byraadets Foranstaltning).

Mandkøn 4

Kvindkøn 5

Ialt 9 Personer.

Beboelseskema. 19.

Opføres i Rækkefølge saaledes: Forhus, Sidehus, Baghus, (Kælder, Stue, l. Sal o. s. v.)	Samtlige Beboere af begge Køn. Fulde Navn. Ved Børn uden Navne sættes »Drengs» eller »Piges». Det almindelig benyttede Fornavn understreges. (Mellem hver Familie maa der helst være en Linies Mellemrum).		Fødselsaar	Fødselsdag	Fødeby. Hvis udenfor Danmark om Vedkommende har Indfødsret.	Stilling i Husstanden (Husfader, Husmoder, Son, Datter, Plejeson, Plejedatter Slægtning, Tyende, Løgerende).	Gift, ugift, Enke, Enke-mand, Fraskilt eller Separeret.	Stand eller Livsstilling. Stillingen betegnes saaledes, at det kan ses, om Vedkommende er Principal eller Medhjælper, f. Eks. Snedkermester, Snedkersvend, Lærling o. s. v.	Telefon Nr.	Hæde af Beboelseslejligheden samt Antal Værelser. Loft- og Pigeværelser medregnes ikke. Denne Rubrik udfyldes af Ejeren eller Værstærten personlig.	Arbejdsgiverens Navn og Bopæl, forsaavidt selvstændig Virksomhed ikke drives.	Forsaauidt Tilflytning til Aarhus er sket i det sidste Aar, da		Hvis Flytning indenfor Aarhus Bygrænse er sket i det sidste Aar, da		Hvor undervises de paa denne Liste opførte Børn mellem 6 og 14 Aar? Gaar de i en offentlig Skole, maa dennes Navn anføres. Gaar de i Privatskole, anføres Bestyrerens Navn. Hvis Børn over 7 Aar ikke søger Skole, maa Grunden herfor anføres.	Plejebørn. Udfør Plejebørn sættes ogsaa i denne Rubrik.
	naar? Dato og Aarstal?	hvorfra? (By, Gade og Hus-Nr.)										Bopælen Oktober Flyttedag 1920 (Gade og Hus-Nr.)	Andre Bopæle siden Oktober Flyttedag 1920 (Gade og Hus-Nr.)				
	✓ Erik Andersen	1862	24/9	Katrine	Husfader	Gift	Kreddermest	2.	300								
	Pauline Andersen	1866	8/7	Viborg	Husmoder	Gift											
	✓ <u>Anders</u> Fr. V. Andersen	1900	22/11	Aarhus	Søn	Ugift	Snedkermest			Arbejdslo							
l. Sal.	✓ Anne Margrethe Hånsen Olsen	1858	6/7	Solind sogn		Ugift	Karstedske.	2.	180								
Kv	✓ Carl <u>Edvard</u> Vagn Andersen	1877	2/7	Aarhus	Husfader	Gift	Snedkermest.										
	Anne Sophie Andersen	1898	19/11	Aarhus	Husmoder	Gift											
	Inger <u>Lilli</u> Andersen	1917	2/7	Aarhus	Datter												
	Pige	1921	17/9	Aarhus	Datter												
	✓ Valped Edvard Petersen	1850	2/4	Erbyerg		Ugift	Karstedske					2/10 21	Erbyerg, Kænging 28				

4/11

Tillægsskema I. Herpaa opføres udenbys eller i Udlandet boende Personer, der driver Forretning, Haandværk eller anden selvstændig Næringsdrift i Ejendommen

Navn	Stilling	Adresse		
		Kommune	Gade og Nr.	Hvis udenfor Danmark, vedkommende Land

Tillægsskema II. Forsaavidt Ejeren af Ejendommen har Bopæl udenfor Aarhus, opføres hans (hendes) Navn, Stilling og Adresse paa dette Skema.

Navn	Stilling	Adresse		
		Kommune	Gade og Nr.	Hvis udenfor Danmark, vedkommende Land

Tillægsskema III. Herpaa opføres inden- og udenlandske Selskaber, Foreninger og Institutioner, der har Kontor eller Forretningslokaler i Ejendommen.

Selskabets eller Institutionens Navn	Forretnings Branche	Telefon Nr.	Forsaavidt Selskabet er hjemmehørende udenfor Aarhus, opføres her Opholdskommunens Navn.
			Er Selskabet hjemmehørende i Udlandet, anføres Navnet paa Selskabets herværende Repræsentant.

Tillægsskema IV. Herpaa opføres alle indenbys boende Personer, som driver Forretning, Haandværk o. l. i Ejendommen.

Firma Navn	Indehaverens Navn	Forretnings Branche	Telefon Nr.	Privat Bopæl
	<i>Erik Andersen</i>	<i>Skaddehaandværk</i>		<i>Klarbergade 19</i>

At samtlige Personer og Selskaber m. v., som har lejet Lejlighed eller Lokaler, bor eller driver Forretning i forannævnte Ejendom, er optagne paa denne Liste, bevidnes.

Aarhus, den *24. Okt.* 1921.

Ejers Navn: *Pauline Andersen*

Ejers Bopæl: *Klarbergade 19*

Erik Andersen
Ejers eller Viceværtens Underskrift.

Afhentes den *Søndag*

Løbe-Nr.: 1361

Gade: Klostergade

Husnummer: 21

Mandtalsliste

over

Personer, Selskaber, Foreninger og Institutioner,

der benytter Lokaler

i ovennævnte Ejendom.

I Henhold til Lov af 15. Maj 1875 § 21, jfr. § 22, paahviler det under Strafansvar vedkommende Husejer eller hans Befuldmægtigede at udfylde nærværende Skema.

Beboelsesskemaet. Alle i Ejendommen boende Personer opføres med deres fulde Navne og øvrige i Skemaet forlangte Oplysninger, uanset om de midlertidig er fraværende.

Tillægsskema I. (Se Bagsiden). Paa dette Skema opføres **udenbys eller i Udlandet boende Personer**, der driver Forretning, Haandværk eller anden selvstændig Næringsdrift i Ejendommen.

Tillægsskema II. (Se Bagsiden). Forsaavidt **Ejeren af Ejendommen** har Bopæl udenfor Aarhus, opføres hans Navn, Stilling og Adresse paa dette Skema.

Tillægsskema III. (Se Bagsiden). Herpaa opføres **inden- og udenlandske Selskaber, Foreninger og Institutioner**, der har Kontor eller Forretningslokaler i Ejendommen.

Tillægsskema IV. (Se Bagsiden). Herpaa opføres alle **indenbys boende Personer**, som driver Forretning, Haandværk o. l. i Ejendommen.

Ifald der ikke er tilstrækkelig Plads paa det tilsendte Skema til alle Ejendommens Beboere, vil flere Skemaer kunne faas udleverede ved Henvendelse paa **Skattekontoret, Mejlgade 4, 1ste Sal.** (Aabent fra Kl. 9-2 og fra 4-6).

Aarhus Byraad, i Oktober 1921.

Bemærk Bagsiden!

Optælling.

(Foretages ved Byraadets Foranstaltning).

Mandkøn 2

Kvindkøn 1

Ialt 3 Personer.

Beboelseskema. *M*

Opføres i Rækkefølge saaledes: Forhus, Sidehus, Baghus, (Kælder, Stue, l. Sal o. s. v.)	Samtlige Beboere af begge Kon. Fulde Navn. Ved Born uden Navne sættes »Dreng» eller »Pige». Det almindelig benyttede Fornavn understreges. (Mellem hver Familie maa der helst være en Linies Mellemrum).	Fødselsaar	Fødselsdag	Fødeby. Hvis udenfor Danmark om Vedkommende har Indfødsret.	Stilling i Husstanden (Husfader, Husmoder, Søn, Datter, Plejesøn, Plejedatter Slægtning, Tyende, Løgerende).	Gift, ugift, Enke, Enke-mand, Fraskilt eller Separeret.	Stand eller Livsstilling. Stillingen betegnes saaledes, at det kan ses, om Vedkommende er Principal eller Medhjælper, f. Eks. Snedkermester, Snedkersvend, Lærling o. s. v.	Telefon Nr.	Husleje af Beboelseslejligheden samt Antal Værelser. Løbs- og Pigeværelser medregnes ikke. Denne Rubrik udfyldes af Ejeren eller Værværten personlig		Arbejdsgiverens Navn og Bopæl, forsaa vidt selvstændig Virksomhed ikke drives.	Forsaa vidt Tilflytning til Aarhus er sket i det sidste Aar, da		Hvis Flytning indenfor Aarhus Bygrænse er sket i det sidste Aar, da		Hver undervises de paa denne Liste opførte Born mellem 6 og 14 Aar? Gaae de i en offentlig Skole, maa dennes Navn anføres. Gaar de i Privatskole, anføres Bestyrerens Navn. Hvis Born over 7 Aar ikke søger Skole, maa Grunden herfor anføres.	Plejebørn. Udfor Plejebørn sættes »Jas» i denne Rubrik.
									Antal Værelser	Aarlig Leje Kr.		naar? Dato og Aarstal?	hvorfra? (By, Gade og HusNr.)	Bopælen Oktober Flyttedag 1920 (Gade og HusNr.)	Andre Bopæle siden Oktober Flyttedag 1920 (Gade og HusNr.)		
	<i>Kvinden ✓ Johan Jørgensen</i>	<i>1852</i>	<i>7. februar</i>	<i>Randers</i>	<i>Jætteløvsvej 11</i>		<i>Sædelemagermester</i>	<i>2</i>	<i>300.50</i>					<i>Hosbergsgade 21</i>			
	<i>Gardine Jørgensen Thistrup</i>	<i>1849</i>	<i>14. juli</i>	<i>Viborg</i>	<i>Husmoder</i>			<i>1</i>									
	<i>Kvinden ✓ Pils Hansen</i>	<i>1879</i>	<i>3/10</i>	<i>Hosby, Hobro</i>	<i>Fiskehandler</i>		<i>Skilt Fiskehandler</i>							<i>Hosbygade 21</i>			

Tillægsskema I. Herpaa opføres udenbys eller i Udlandet boende Personer, der driver Forretning, Haandværk eller anden selvstændig Næringsdrift i Ejendommen.

Navn	Stilling	Adresse		
		Kommune	Gade og Nr.	Hvis udenfor Danmark, vedkommende Land

Tillægsskema II. Forsaauidt Ejeren af Ejendommen har Bopæl udenfor Aarhus, opføres hans (hendes) Navn, Stilling og Adresse paa dette Skema.

Navn	Stilling	Adresse		
		Kommune	Gade og Nr.	Hvis udenfor Danmark, vedkommende Land

Tillægsskema III. Herpaa opføres inden- og udenlandske Selskaber, Foreninger og Institutioner, der har Kontor eller Forretningslokaler i Ejendommen.

Selskabets eller Institutionens Navn	Forretnings Branche	Telefon Nr.	Forsaauidt Selskabet er hjemmehørende udenfor Aarhus, opføres her Opholdskommunens Navn.
			Er Selskabet hjemmehørende i Udlandet, anføres Navnet paa Selskabets herværende Repræsentant.

Tillægsskema IV. Herpaa opføres alle indenbys boende Personer, som driver Forretning, Haandværk o. l. i Ejendommen.

Firma Navn	Indehaverens Navn	Forretnings Branche	Telefon Nr.	Privat Bopæl

At samtlige Personer og Selskaber m. v., som har lejet Lejlighed eller Lokaler, bor eller driver Forretning i forannævnte Ejendom, er optagne paa denne Liste, bevidnes.

Aarhus, den 27/10 1921.

Ejers Navn:

Johann Ungström

Ejers Bopæl:

Klostergade 12.

Ejers eller Viceværtens Underskrift.

Johann Ungström

Afhentes den

Mandag

LøbeNr.: 1362

Gade: Klostergade

Husnummer: *13*

Mandtalsliste

over

Personer, Selskaber, Foreninger og Institutioner,

der benytter Lokaler

i ovennævnte Ejendom.

I Henhold til Lov af 15. Maj 1875 § 21, jfr. § 22, paahviler det under Strafansvar vedkommende Husejer eller hans Befuldmægtigede at udfylde nærværende Skema.

Beboelseskemaet. Alle i Ejendommen boende Personer opføres med deres fulde Navne og øvrige i Skemaet forlangte Oplysninger, uanset om de midlertidig er fraværende.

Tillægsskema I. (Se Bagsiden). Paa dette Skema opføres **udenbys eller i Udlandet boende Personer**, der driver Forretning, Haandværk eller anden selvstændig Næringsdrift i Ejendommen.

Tillægsskema II. (Se Bagsiden). Forsaavidt **Ejeren af Ejendommen** har Bopæl udenfor Aarhus, opføres hans Navn, Stilling og Adresse paa dette Skema.

Tillægsskema III. (Se Bagsiden). Herpaa opføres **inden- og udenlandske Selskaber, Foreninger og Institutioner**, der har Kontor eller Forretningslokaler i Ejendommen.

Tillægsskema IV. (Se Bagsiden). Herpaa opføres alle **indenbys boende Personer**, som driver Forretning, Haandværk o. l. i Ejendommen.

Ifald der ikke er tilstrækkelig Plads paa det tilsendte Skema til alle Ejendommens Beboere, vil flere Skemaer kunne faas udleverede ved Henvendelse paa **Skattekontoret, Mejlgade 4, 1ste Sal.** (Aabent fra Kl. 9-2 og fra 4-6).

Aarhus Byraad, i Oktober 1921.

Bemærk Bagsiden!

Optælling.

(Foretages ved Byraadets Foranstaltning).

Mandkøn 1

Kvindkøn 7

Ialt 8 Personer.

Beboelseskema. 13

Opføres i Rækkefølge saaledes: Forhus, Sidehus, Baghus, (Kælder, Stue, 1. Sal o. s. v.)	Samtlige Beboere af begge Køn. Fulde Navn. Ved Børn uden Navne sættes »Drengs» eller »Piges». Det almindelig benyttede Fornavn understreges. (Mellem hver Familie maa der helst være en Linies Mellemrum).		Fød- sels- aar	Fød- sels- dag	Fødeby. Hvis udenfor Danmark om Vedkommende har Indfødsret.	Stilling i Hus- standen (Husfader, Hus- moder, Son, Datter, Plejeson, Plejedatter Slægt- ning, Tyende, Logerende).	Gift, ugift, Enke, Enke- mand, Fraskilt eller Separeret.	Stand eller Livsstilling. Stillingen betegnes saaledes, at det kan ses, om Ved- kommende er Principal eller Medhjælper, f. Eks. Snedker- mester, Snedkersvend, Lærling o. s. v.	Tele- Nr.	Husleje af Beboelses- lejligheden samt Antal Værelser. Leds- og Pigeværelser medregnes ikke. Denne Rubrik udfyldes af Ejeren eller Vice- værten personlig. Antal Værelser Aarlig Leje Kr.	Arbejdsgiverens Navn og Bopæl, forsaavidt selvstændig Virksomhed ikke drives.	Forsaavidt Tillyfning til Aarhus er sket i det sidste Aar, da		Hvis Flytning indenfor Aarhus Bygrænse er sket i det sidste Aar, da		Hvor undervises de paa denne Liste opførte Børn mellem 6 og 14 Aar? Gaar de i en offentlig Skole, maa dennes Navn anføres. Gaar de i Privatskole, an- føres Bestyrerens Navn. Hvis Børn over 7 Aar ikke søger Skole, maa Grunden hertil anføres.	Plejebørn. Udfor Plejebørn sættes »Jan» i denne Rubrik.
	naar? Dato og Aarstal?	hvorfra? (By, Gade og Hus-Nr.)										Bopælen Oktober Flyttedag 1920 (Gade og Hus-Nr.)	Andre Bopæle siden Oktober Flyttedag 1920 (Gade og Hus-Nr.)				
2. Sal. ✓	Maren	Albertsen	1864	29/8	Tremstrup	Husmoder	Enke										
✓	Vilhelmine	Petersen	1886	28/5	Hjørring	Husmoder	Ugift										
✓	Mare	Jørgensen	1898	16/11	Holme	Husmoder	-										
✓	Martha	Olsen	1895	18/8	Kastbjerg	-	-										
✓	Rigmor	Rasmussen	1898	1/12	Floystrup	-	-										
✓	Mary	Hjergaard	1902	6/9	Vejlby	-	-										
✓	Jenny	Kulby	1901	1/6	Skanderborg	-	-										
✓	Nicolai	Halden	1891	2/10	Brabrand	Løn	-	Ingeniør	607								

1/2

550

Tillægsskema I. Herpaa opføres udenbys eller i Udlandet boende Personer, der driver Forretning, Haandværk eller anden selvstændig Næringsdrift i Ejendommen.

Navn	Stilling	Adresse		
		Kommune	Gade og Nr.	Hvis udenfor Danmark, vedkommende Land

Tillægsskema II. Forsaavidt Ejeren af Ejendommen har Bopæl udenfor Aarhus, opføres hans (hendes) Navn, Stilling og Adresse paa dette Skema.

Navn	Stilling	Adresse		
		Kommune	Gade og Nr.	Hvis udenfor Danmark, vedkommende Land

Tillægsskema III. Herpaa opføres inden- og udenlandske Selskaber, Foreninger og Institutioner, der har Kontor eller Forretningslokaler i Ejendommen.

Selskabets eller Institutionens Navn	Forretnings Branche	Telefon Nr.	Forsaavidt Selskabet er hjemmehørende udenfor Aarhus, opføres her Opholdskommunens Navn.
			Er Selskabet hjemmehørende i Udlandet, anføres Navnet paa Selskabets henværende Repræsentant.

Tillægsskema IV. Herpaa opføres alle indenbys boende Personer, som driver Forretning, Haandværk o. l. i Ejendommen.

Firma Navn	Indehaverens Navn	Forretnings Branche	Telefon Nr.	Privat Bopæl
<i>E. J. Jørgensen</i>	<i>E. Jørgensen</i>	<i>Modeforretning</i>	<i>5174</i>	<i>Vesterbrogade 57</i>

Foruden ovenstaaende er der i Ejendommen domus herfor, men dette skal formentlig ikke opføres.

At samtlige Personer og Selskaber m. v., som har lejet Lejlighed eller Lokaler, bor eller driver Forretning i forannævnte Ejendom, er optagne paa denne Liste, bevidnes.

Aarhus, den *28/10* 1921.

Ejers Navn: *E. Jørgensen*
 Ejers Bopæl: *Luddmølgade 22*

Ejers eller Viceværtens Underskrift.

Afhentes den *Mandag*

Løbe-Nr.: 1363

Gade: Klostergade

Husnummer: 33

Mandtalsliste

over

Personer, Selskaber, Foreninger og Institutioner,

der benytter Lokaler

i ovennævnte Ejendom.

I Henhold til Lov af 15. Maj 1875 §. 21, jfr. §. 22, påhviler det under Strafansvar vedkommende Husejer eller hans Befuldmægtigede at udfylde nærværende Skema.

Beboelseskemaet. Alle i Ejendommen boende Personer opføres med deres fulde Navne og øvrige i Skemaet forlangte Oplysninger, uanset om de midlertidig er fraværende.

Tillægsskema I. (Se Bagsiden). Paa dette Skema opføres **udenbys eller i Udlandet boende Personer**, der driver Forretning, Haandværk eller anden selvstændig Næringsdrift i Ejendommen.

Tillægsskema II. (Se Bagsiden). Forsaavidt **Ejeren af Ejendommen** har Bopæl udenfor Aarhus, opføres hans Navn, Stilling og Adresse paa dette Skema.

Tillægsskema III. (Se Bagsiden). Herpaa opføres **inden- og udenlandske Selskaber, Foreninger og Institutioner**, der har Kontor eller Forretningslokaler i Ejendommen.

Tillægsskema IV. (Se Bagsiden). Herpaa opføres alle **indenbys boende Personer**, som driver Forretning, Haandværk o. l. i Ejendommen.

Ifald der ikke er tilstrækkelig Plads paa det tilsendte Skema til alle Ejendommens Beboere, vil flere Skemaer kunne faas udleverede ved Henvendelse paa **Skattekontoret, Mejlgade 4, 1ste Sal.** (Aabent fra Kl. 9-2 og fra 4-6).

Aarhus Byraad, i Oktober 1921.

Bemærk Bagsiden!

Optælling.

(Foretages ved Byraadets Foranstaltning).

Mandkøn	<i>19+1</i>	<i>21</i>
Kvindkøn	<i>11</i>	<i>11</i>
Ialt	<i>30+1</i>	Personer. <i>32</i>

Beboelseskema.

Opføres i Rækkefølge saaledes: Forhus, Sidehus, Baghus, (Kælder, Stue, 1. Sal o. s. v.)	Samtlige Beboere af begge Kon.		Fødeby. Hvis udenfor Danmark om Vedkommende har Indfødsret.	Stilling i Husstanden (Husfader, Husmoder, Son, Datter, Plejesøn, Plejedatter Slægtning, Tyende, Løgerende).	Gift, ugift, Enke, Enke-mand, Fraskilt eller Separeret.	Stand eller Livsstilling. Stillingen betegnes saaledes, at det kan ses, om Vedkommende er Principal eller Medhjælper, f. Eks. Snedker, mester, Snedkersvend, Lærling o. s. v.	Arbejdsgiverens Navn og Bopæl, forsaavidt selvstændig Virksomhed ikke drives.	Forsaauidt Tilflytning til Aarhus er sket i det sidste Aar, da		Hvis Flytning indenfor Aarhus Bygrænse er sket i det sidste Aar, da		Hvor undervises de paa denne Liste opførte Børn mellem 6 og 14 Aar? Gaar de i en offentlig Skole, maa dennes Navn anføres. Gaar de i Privatskole, anføres Bestyrelsens Navn. Hvis Børn over 7 Aar ikke søger Skole, maa Grunden herfor anføres.	Plejebørn. Udfor Plejebørn sættes sjældent i denne Rubrik.	
	Fulde Navn. Ved Børn uden Navne sættes »Drengs eller »Piges. Det almindelig benyttede Fornavn understreges. (Mellem hver Familie maa der helst være en Linies Mellemrum).	Fødselsaar						Fødselsdag	naar? Dato og Aarstal?	hvorfra? (By, Gade og Hus-Nr.)	Bopælen Oktober Flyttedag 1920 (Gade og Hus-Nr.)			Andre Bopæle siden Oktober Flyttedag 1920 (Gade og Hus-Nr.)
Kælder	✓ Kasmine Jenny Overgaard	1880	9/3	Høberg	Moder	Enke		2	850.					
-	Jøren Christensen Overgaard	1906	19/2	Aarhus.	Søn		Malerlærling							
-	Niels Jørgensen Overgaard	1915	24/4	Aarhus.	Søn									
-	✓ Johan Carl Vilhelm Timm	1892	30/6	Aarhus	Husfader	gift	Lredker	6011	1.	200				
-	Martna Jenny Ethelie Timm	1897	16/8	Hamburg	Husmoder	gift								
Stuen	✓ Peder Jensen Nielsen	1850	19/6	Vylby	Husfader	gift	Partikulier	5.		500.				
-	Portine Nielsen	1851	30/5	Vylby	Husmoder	gift								
-	Alvilda Nielsen	1884	2/5	Langskov	Datter	ugift								
-	✓ Emilie Karl Johan Christensen	1896	18/5	Viborg	Løgerende	ugift	Forsikringskassas Handelskoleleer							
-	✓ Emil Lorenzen Kalling	1908	24/10	Skild	"	"								
-	✓ Laurids Lauridsen	1891	6/4	Skiveholme	"	"	Arbejdsmand							
-	✓ Knudsen Nielsen	1896	31/8	Bjergsholm	"	"	Lærer							
1. sal	✓ Hans Hansen	1877	19/8	Thomavn	Husfader	gift	Malerlærling	5.		900.	D. f. B. Centralbankens ledet			
-	Anna Hansen	1877	19/11	Vylby	Husmoder	gift								
-	Eleonora Hansen	1908	28/1	Aarhus	Datter									
-	Christian Hansen	1909	24/4	Aarhus	Søn									
-	Grundhild Hansen	1910	19/5	Aarhus	Datter									
-	Carl O. Skarnv	1898	29/11	Christid.	Løgerende	ugift	Reparatør							
-	Olle Vogeley	1894	3/4	Torned	Løgerende	ugift	Orthopedisk. Møkket							
-	Albatros Rasmussen	1899	24/4	Wakarov	Løgerende	ugift	Skalersvend							
-	✓ Johannes Mikkelsonen Sørensen	1890	20/3	Olding	do.	ugift	Forsikringskassas							
-	✓ Møller Hansen	1897	14/3	Norke	do.	ugift	do							
2. sal	✓ Hansine Luskvig.	1872	5/10	Vilby.	Husmoder	Enke		5.		500.				
-	Anna Luskvig.	1891	8/5	Aarhus	Datter	ugift								
-	Ingrid Luskvig.	1901	24/9	Aarhus	Datter	ugift								
-	Rasmus Luskvig.	1903	1/6	Aarhus	Søn	ugift	Elektrikerkolleg							
-	Fransiska Luskvig.	1907	29/1	Aarhus	Datter									
-	Victor Luskvig	1899	7/10	Aarhus	Løgerende	ugift	Reparatør							
-	Henry Fritze.	1903	19/11	Skanderborg	do.	do.	Lær.							
-	Yern Hansen	1894	31/10	Kellerød	do.	do.	do							
-	✓ Carl Sørensen	1899	8/11	Horsens	do.	do.	Læringsmedhjælper							
-	Laurits Poulsen.	1892	9/4	Skanderborg	do.	ud.	Arbejdsløs							

21/11

Christiansgade Skole
Munksgade
Tammergade

Jyllandsgade 35
Blaaberg 16

Christiansgade Skole

Falcksgade 45

Tillægsskema I. Herpaa opføres udenbys eller i Udlandet boende Personer, der driver Forretning, Haandværk eller anden selvstændig Næringsdrift i Ejendommen.

Navn	Stilling	Adresse		
		Kommune	Gade og Nr.	Hvis udenfor Danmark, vedkommende Land

Tillægsskema II. Forsaavidt Ejeren af Ejendommen har Bopæl udenfor Aarhus, opføres hans (hendes) Navn, Stilling og Adresse paa dette Skema.

Navn	Stilling	Adresse		
		Kommune	Gade og Nr.	Hvis udenfor Danmark, vedkommende Land

Tillægsskema III. Herpaa opføres inden- og udenlandske Selskaber, Foreninger og Institutioner, der har Kontor eller Forretningslokaler i Ejendommen.

Selskabets eller Institutionens Navn	Forretnings Branche	Telefon Nr.	Forsaauidt Selskabet er hjemmehørende udenfor Aarhus, opføres her Opholdskommunens Navn. Er Selskabet hjemmehørende i Udlandet, anføres Navnet paa Selskabets herværende Repræsentant.

Tillægsskema IV. Herpaa opføres alle indenbys boende Personer, som driver Forretning, Haandværk o. l. i Ejendommen.

Firma Navn	Indehaverens Navn	Forretnings Branche	Telefon Nr.	Privat Bopæl
	<i>D Rasmussen</i>	<i>Skomager</i>		<i>Gulbergsvej 31</i>

At samtlige Personer og Selskaber m. v., som har lejet Lejlighed eller Lokaler, bor eller driver Forretning i forannævnte Ejendom, er optagne paa denne Liste, bevidnes.

Aarhus, den _____ 1921.

Ejers Navn:

Hansine Lüsberg.

Ejers Bopæl:

Klostervej 33 II

Hansine Lüsberg.

Ejers eller Viceejers Underskrift.

Afhentes den *Monday*

Løbe-Nr.: 1364

Gade: Klostergade

Husnummer: 39

Mandtalsliste

over

Personer, Selskaber, Foreninger og Institutioner,

der benytter Lokaler

i ovennævnte Ejendom.

I Henhold til Lov af 15. Maj 1875 § 21, jfr. § 22, paahviler det under Strafansvar vedkommende Husejer eller hans Befuldmægtigede at udfylde nærværende Skema.

Beboelsesskemaet. Alle i Ejendommen boende Personer opføres med deres fulde Navne og øvrige i Skemaet forlangte Oplysninger, uanset om de midlertidig er fraværende.

Tillægsskema I. (Se Bagsiden). Paa dette Skema opføres **udenbys eller i Udlandet boende Personer**, der driver Forretning, Haandværk eller anden selvstændig Næringsdrift i Ejendommen.

Tillægsskema II. (Se Bagsiden). Forsaavidt **Ejeren af Ejendommen** har Bopæl udenfor Aarhus, opføres hans Navn, Stilling og Adresse paa dette Skema.

Tillægsskema III. (Se Bagsiden). Herpaa opføres **inden- og udenlandske Selskaber, Foreninger og Institutioner**, der har Kontor eller Forretningslokaler i Ejendommen.

Tillægsskema IV. (Se Bagsiden). Herpaa opføres alle **indenbys boende Personer**, som driver Forretning, Haandværk o. l. i Ejendommen.

Ifald der ikke er tilstrækkelig Plads paa det tilsendte Skema til alle Ejendommens Beboere, vil flere Skemaer kunne faas udleverede ved Henvendelse paa **Skattekontoret, Mejlgade 4, 1ste Sal.** (Aabent fra Kl. 9-2 og fra 4-6).

Aarhus Byraad, i Oktober 1921.

Bemærk Bagsiden!

Optælling.

(Foretages ved Byraadets Foranstaltning).

Mandkøn

Kvindekøn /

Ialt / Personer.

ingsdrift i Ejendommen.
is udenfor Danmark,
edkommende Land
te Skema.
is udenfor Danmark,
edkommende Land
i Ejendommen.
ehørende udenfor Aarhus,
ommunens Navn.
Udlandet, anføres Navnet
ende Repræsentant.
Privat Bopæl
Berggade 31

Beboelseskema. 39 35

Opføres i Rækkefølge saaledes: Forhus, Sidehus, Baghus, (Kælder, Stue, 1. Sal o. s. v.)	Samtlige Beboere af begge Kon. Fulde Navn. Ved Børn uden Navne sættes »Drengs» eller »Piges». Det almindelig benyttede Fornavn understreges. (Mellem hver Familie maa der helst være en Linies Mellemrum).	Fødselsaar	Fødselsdag	Fødeby. Hvis udenfor Danmark om Vedkommende har Indfødsret.	Stilling i Husstanden (Hustader, Husmoder, Son, Datter, Plejesøn, Plejedatter Slægtning, Tyende, Løgende).	Gift, ugift, Enke, Enke-mand, Fraskilt eller Separeret.	Stand eller Livsstilling. Stillingen betegnes saaledes, at det kan ses, om Vedkommende er Principal eller Medhjælper, f. Eks. Snedker, mester, Snedkersvend, Lærling o. s. v.	Telefon Nr.	Hudleje af Beboelseslejligheden samt Antal Værelser. Lofts- og Pigeværelser medregnes ikke. Denne Rubrik udfyldes af Ejeren eller Vicevareren personlig. Antal Værelser		Arbejdsgiverens Navn og Bopæl, forsaa vidt selvstændig Virksomhed ikke drives.	Forsaa vidt Tilflytning til Aarhus er sket i det sidste Aar, da		Hvis Flytning indenfor Aarhus Bygrænse er sket i det sidste Aar, da		Hvor undervises de paa denne Liste opførte Børn mellem 6 og 14 Aar? Gaar de i en offentlig Skole, maa dennes Navn anføres. Gaar de i Privatskole, anføres Bestyrerens Navn. Hvis Børn over 7 Aar ikke søger Skole, maa Grunden hertil anføres.	Plejebørn. Udfor Plejebørn sættes sjældent i denne Rubrik.
									naar? Dato og Aarstal?	hvorfra? (By, Gade og Hus-Nr.)		Bopælen Oktober Flyttedag 1920 (Gade og Hus-Nr.)	Andre Bopæle siden Oktober Flyttedag 1920 (Gade og Hus-Nr.)				
	<i>Eline Julie Henningsen</i>	<i>1806</i>	<i>18/11</i>	<i>Slagelse</i>	<i>Hustru</i>	<i>Enke</i>	<i>Husbestyrerinde</i>			<i>H. F. M. W. S. Saldemystyriis</i>							

Tillægsskema I. Herpaa opføres udenbys eller i Udlandet boende Personer, der driver Forretning, Haandværk eller anden selvstændig Næringsdrift i Ejendommen.

Navn	Stilling	Adresse		
		Kommune	Gade og Nr.	Hvis udenfor Danmark, vedkommende Land

Tillægsskema II. Forsaavidt Ejeren af Ejendommen har Bopæl udenfor Aarhus, opføres hans (hendes) Navn, Stilling og Adresse paa dette Skema.

Navn	Stilling	Adresse		
		Kommune	Gade og Nr.	Hvis udenfor Danmark, vedkommende Land

Tillægsskema III. Herpaa opføres inden- og udenlandske Selskaber, Foreninger og Institutioner, der har Kontor eller Forretningslokaler i Ejendommen.

Selskabets eller Institutionens Navn	Forretnings Branche	Telefon Nr.	Forsaauidt Selskabet er hjemmehørende udenfor Aarhus, opføres her Opholdskommunens Navn.
			Er Selskabet hjemmehørende i Udlandet, anføres Navnet paa Selskabets hæværende Repræsentant.

Tillægsskema IV. Herpaa opføres alle indenbys boende Personer, som driver Forretning, Haandværk o. l. i Ejendommen.

Firma Navn	Indehaverens Navn	Forretnings Branche	Telefon Nr.	Privat Bopæl

At samtlige Personer og Selskaber m. v., som har lejet Lejlighed eller Lokaler, bor eller driver Forretning i forannævnte Ejendom, er optagne paa denne Liste, bevidnes.

Aarhus, den 25/10 1921.

Ejers Navn:

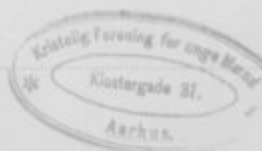

Ejers Bopæl:

Strügermann
Ejers eller Viceærtens Underskrift.
Forretningfører

Afhentes den *Monday*

Løbe-Nr.:

Gade: Klostergade

Husnummer: *37*

Mandtalsliste

over

Personer, Selskaber, Foreninger og Institutioner,

der benytter Lokaler

i ovennævnte Ejendom.

I Henhold til Lov af 15. Maj 1875 § 21, jfr. § 22, paahviler det under Strafansvar vedkommende Husejer eller hans Befuldmægtigede at udfylde nærværende Skema.

Beboelsesskemaet. Alle i Ejendommen boende Personer opføres med deres fulde Navne og øvrige i Skemaet forlangte Oplysninger, uanset om de midlertidig er fraværende.

Tillægsskema I. (Se Bagsiden). Paa dette Skema opføres **udenbys eller i Udlandet boende Personer**, der driver Forretning, Haandværk eller anden selvstændig Næringsdrift i Ejendommen.

Tillægsskema II. (Se Bagsiden). Forsaavidt **Ejeren af Ejendommen** har Bopæl udenfor Aarhus, opføres hans Navn, Stilling og Adresse paa dette Skema.

Tillægsskema III. (Se Bagsiden). Herpaa opføres **inden- og udenlandske Selskaber, Foreninger og Institutioner**, der har Kontor eller Forretningslokaler i Ejendommen.

Tillægsskema IV. (Se Bagsiden). Herpaa opføres alle **indenbys boende Personer**, som driver Forretning, Haandværk o. l. i Ejendommen.

Ifald der ikke er tilstrækkelig Plads paa det tilsendte Skema til alle Ejendommens Beboere, vil flere Skemaer kunne faas udleverede ved Henvendelse paa **Skattekontoret, Mejlgade 4, 1ste Sal.** (Aabent fra Kl. 9—2 og fra 4—6).

Aarhus Byraad, i Oktober 1921.

Bemærk Bagsiden!

Optælling.

(Foretages ved Byraadets Foranstaltning).

Mandkøn *21*

Kvindekøn *13*

Ialt *34* Personer.

Beboelseskema. 37

Opføres i Rækkefølge saaledes: Forhus, Sidehus, Baghus, (Kælder, Stue, 1. Sal o. s. v.)	Samtlige Beboere af begge Køn.		Fødselsaar	Fødselsdag	Fødeby. Hvis udenfor Danmark om Vedkommende har Indfødsret.	Stilling i Husstanden (Hustader, Husmoder, Son, Datter, Plejebatter Slægtning, Tyende, Logerende).	Gift, ugift, Enke, Enke-mand, Fraskilt eller Separeret.	Stand eller Livsstilling. Stillingen betegnes saaledes, at det kan ses, om Vedkommende er Principal eller Medhjælper, f. Eks. Snedkermester, Snedkersvend, Lærling o. s. v.	Telefon Nr.	Husleje af Beboelseligheden samt Antal Værelser. Lofts- og Pigeværelser medregnes ikke. Denne Rubrik udfyldes af Ejeren eller Værestyreren personlig.		Arbejdsgiverens Navn og Bopæl, forsaavidt selvstændig Virksomhed ikke drives.	Forsaavidt Tilflytning til Aarhus er sket i det sidste Aar, da		Hvis Flytning indenfor Aarhus Bygrænse er sket i det sidste Aar, da		Hvor undervises de på denne Liste opførte Børn mellem 6 og 14 Aar? Gaar de i en offentlig Skole, maas dennes Navn anføres. Gaar de i Privatskole, anføres Besyrgers Navn. Hvis Børn over 7 Aar ikke søger Skole, maas Grunden hertil anføres.	Plejebørn. Udfor Plejebørn sættes sjældent i denne Rubrik.
	Antal Værelser	Aarlig Leje Kr.								naar? Dato og Aarstal?	hvorfra? (By, Gade og Hus-Nr.)		Bopælen Oktober Flyttedag 1920 (Gade og Hus-Nr.)	Andre Bopæle siden Oktober Flyttedag 1920 (Gade og Hus-Nr.)	Hvor undervises de på denne Liste opførte Børn mellem 6 og 14 Aar? Gaar de i en offentlig Skole, maas dennes Navn anføres. Gaar de i Privatskole, anføres Besyrgers Navn. Hvis Børn over 7 Aar ikke søger Skole, maas Grunden hertil anføres.			
✓	Andreas Rieberg Frederic	1897	9/6	Aarhus	Lagermand	igift	Traficassistent		1	372	Aarhus-Banmestervogn							
✓	Valdemar Rieberg Jensen	1896	2/4	Hillemøllevej, Vandh.			Portier		1	211	F. L. B.							
✓	Julius Johannesen	1898	1/1	Randers.			Snedkersvend		1	394	Nbrj. ldr.							
✓	Alfred Miksa Jensen	1900	1/10	Holstebro			Billudskaver		1	312								
✓	Olav Peter Holborg	1899	1/5	Osbyvej			Skotopsarbejder		1	319	Joh. Jensen, Foddenvej							
✓	Anders Christen Jeppesen	1898	1/4	Lorby			Lagerexpedient		1	288	P. Brauninggaard, Hørsholmvej							
✓	Louise Charlotte Nielsen	1892	9/5	Davidsø			Snedker		1	300	Lindemann, Fr. st. l. 60.							
✓	Hel Nielsen Søgaard	1894	12/6	Qdsofod			Kommis		1	216	Kath. H. Hvidtvej							
✓	Lois Hansen	1899	8/11	Højvej			Skuffør		1	341	Teleskop, f. d. Præstegaarde							
✓	Anders M. Andersen	1892	2/6	Kempe			Assistent		1	341	A. B. F. T. Nielsen & Co. Frederiksborgvej							
✓	Carl J. Larsen	1901	2/5	Højvej			Kontorist		1	192	H. E. M. M., Kjøbst. 57							
✓	Alf Vilmer Christensen	1897	23/9	Villemers			Forsikringsfører	1918	2	518	H. E. M. M., Kjøbst. 57							
✓	Karsten Christian Mathiasen	1898	6/7	Vindstrup			Kommis		1	264								
✓	Peder Jacobsen	1901	1/11	Hammil			Kontorist		1	336	Vestbyens Indlæsthandel.							
✓	Nasmin Skov Jensen	1896	2/2	Højvej			Bogholder		1	348	Mad. Hornborg, Munksgade							
✓	Anders Peter Christensen	1900	12/6	Foldhede			Kommis		1	336	Maximilian Kroh, Frederiksborgvej 1							
✓	Peter Dege	1904	4/7	Korby			Kontorist		1	192	Bergmann, Smith & Co.							
✓	Anders Alfred Christensen	1901	27/4	Lundskov			Bogholder		1	276	Joh. Jensen, Frederiksborgvej							
✓	P. John Højvej	1901	1/6	Højvej			Kommis		1	300	J. Knudsen							
✓	Kenneth Jensen	1894	6/7	Engvej			Arbejder		1	192	Michael Pedersen, Tudevej 50							
✓	Roger Holm	1897	4/3	Højvej			Boukasser		1	312	Anders Christensen							

Handwritten notes and signatures in the right margin, including names like 'Højvej' and 'Højvej' with dates and other markings.

Handwritten note: 1898 Højvej

Handwritten initials or mark at the bottom left of the page.

Tillægsskema I. Herpaa opføres udenbys eller i Udlandet boende Personer, der driver Forretning, Haandværk eller anden selvstændig Næringsdrift i Ejendommen.

Navn	Stilling	Adresse		
		Kommune	Gade og Nr.	Hvis udenfor Danmark, vedkommende Land

Tillægsskema II. Forsaavidt Ejeren af Ejendommen har Bopæl udenfor Aarhus, opføres hans (hendes) Navn, Stilling og Adresse paa dette Skema.

Navn	Stilling	Adresse		
		Kommune	Gade og Nr.	Hvis udenfor Danmark, vedkommende Land

Tillægsskema III. Herpaa opføres inden- og udenlandske Selskaber, Foreninger og Institutioner, der har Kontor eller Forretningslokaler i Ejendommen.

Selskabets eller Institutionens Navn	Forretnings Branche	Telefon Nr.	Forsaavidt Selskabet er hjemmehørende udenfor Aarhus, opføres her Opholdskommunens Navn.
			Er Selskabet hjemmehørende i Udlandet, anføres Navnet paa Selskabets herværende Repræsentant

Tillægsskema IV. Herpaa opføres alle indenbys boende Personer, som driver Forretning, Haandværk o. l. i Ejendommen.

Firma Navn	Indehaverens Navn	Forretnings Branche	Telefon Nr.	Privat Bopæl

At samtlige Personer og Selskaber m. v., som har lejet Lejlighed eller Lokaler, bor eller driver Forretning i forannævnte Ejendom, er optagne paa denne Liste, bevidnes.

Aarhus, den 25/10 1921.

Ejers Navn:



Ejers Bopæl:

A. Christensen
Ejers eller Viceejers Underskrift.
Forretningsfører

Afhentes den

LøbeNr.: 1365-12

Gade: Klarsøjede

Husnummer: 37

Mandtalsliste

over

Personer, Selskaber, Foreninger og Institutioner,

der benytter Lokaler

i ovennævnte Ejendom.

I Henhold til Lov af 15. Maj 1875 § 21, jfr. § 22, paahviler det under Strafansvar vedkommende Husejer eller hans Befuldmægtigede at udfylde nærværende Skema.

Beboelsesskemaet. Alle i Ejendommen boende Personer opføres med deres fulde Navne og øvrige i Skemaet forlangte Oplysninger, uanset om de midlertidig er fraværende.

Tillægsskema I. (Se Bagsiden). Paa dette Skema opføres **udenbys eller i Udlandet boende Personer**, der driver Forretning, Haandværk eller anden selvstændig Næringsdrift i Ejendommen.

Tillægsskema II. (Se Bagsiden). Forsaavidt **Ejeren af Ejendommen** har Bopæl udenfor Aarhus, opføres hans Navn, Stilling og Adresse paa dette Skema.

Tillægsskema III. (Se Bagsiden). Herpaa opføres **inden- og udenlandske Selskaber, Foreninger og Institutioner**, der har Kontor eller Forretningslokaler i Ejendommen.

Tillægsskema IV. (Se Bagsiden). Herpaa opføres alle **indenbys boende Personer**, som driver Forretning, Haandværk o. l. i Ejendommen.

Ifald der ikke er tilstrækkelig Plads paa det tilsendte Skema til alle Ejendommens Beboere, vil flere Skemaer kunne faas udleverede ved Henvendelse paa **Skattekontoret, Mejlgade 4, 1ste Sal.** (Aabent fra Kl. 9-2 og fra 4-6).

Aarhus Byraad, i Oktober 1921.

Bemærk Bagsiden!

~~Optælling.
(Foretages ved Byrådets Foranstaltning).
Mandkøn
Kvindekøn
Ialt Personer.~~

Beboelseskema. 37

Opføres i Rækkefølge saaledes: Forhus, Sidehus, Baghus, (Kælder, Stue, I. Sal o. s. v.)	Samtlige Beboere af begge Køn.		Fødselsaar	Fødselsdag	Fødeby. Hvis udenfor Danmark om Vedkommende har Indfødsret.	Stilling i Husstanden (Hustader, Husmoder, Son, Datter, Plejesøn, Plejedatter Slægtning, Tyende, Logerende).	Gift, ugift, Enke, Enke-mand, Fraskilt eller Separeret.	Stand eller Livsstilling. Stillingen betegnes saaledes, at det kan ses, om Vedkommende er Principal eller Medhjælper, f. Eks. Snedkermester, Snedkersvend, Lærling o. s. v.	Telefon Nr.	Husleje af Beboelseslejligheden samt Antal Værelser. Loft- og Pigeværelser medregnes ikke. Denne Rubrik udfyldes af Ejeren eller Værten personlig.	Arbejdsgiverens Navn og Bopæl, forsaa vidt selvstændig Virksomhed ikke drives.	Forsaa vidt Tilflytning til Aarhus er sket i det sidste Aar, da		Hvis Flytning indenfor Aarhus Bygrænse er sket i det sidste Aar, da		Hvor undervises de paa denne Liste opførte Børn mellem 6 og 14 Aar? Gaar de i en offentlig Skole, saa dennes Navn anføres. Gaar de i Privatskole, anføres Bestyrerens Navn. Hvis Børn over 7 Aar ikke søger Skole, saa Grundten hertil anføres.	Plejebørn. Udfor Plejebørn sættes sjævt i denne Rubrik.
	naar? Dato og Aarstal?	Ivorfra? (By, Gade og Hus-Nr.)										Bopælen Oktober Flyttedag 1920 (Gade og Hus-Nr.)	Andre Bopæle siden Oktober Flyttedag 1920 (Gade og Hus-Nr.)				
✓ Elise Vestergaard	1899	1/1	Tjørstev	Husassistent ugift	Husassistent					A. F. U. M.	1/5 1921	København					
✓ Kathrine Friis Jensen	1870	1/4	Vindens	Husbetjent Enke	Husbetjent						1/5 1921	Vind					
✓ Christine Laefoged	1897	2/2	Herrind	Husassistent ugift	Husassistent												
✓ Sidsa Jensen	1870	4/2	Løsp.														
✓ Marthe Knudsen	1889	1/3	Heraa Enge	Husassistent ugift								1/6-21	Skanderborg				
✓ Dora Hamann	1902	22/8	Hamborgvej	Husassistent ugift													
✓ Marie Damkjær	1896	5/2	Starup Løgn	Husassistent ugift													
✓ Olivia Olsen	1884	21/12	Demstrup														
✓ Dagmar Christensen	1896	2/3	Onska Skute														
✓ Kristine Børns	1895	23/2	Strandby														
✓ Martin Jensen	1902	29/1	Humborgvej	Portner					1	180		1/4-21	Skanderborg				
✓ Olga Poulsen	1890	2/2	Fommerup Mølle	Hjuseer													
✓ Inger Marie Jensen	1899	3/5	Brygning Løgn	Husassistent													

21/13

Tillægsskema I. Herpaa opføres udenbys eller i Udlandet boende Personer, der driver Forretning, Haandværk eller anden selvstændig Næringsdrift i Ejendommen.

Navn	Stilling	Adresse		
		Kommune	Gade og Nr.	Hvis udenfor Danmark, vedkommende Land

Tillægsskema II. Forsaavidt Ejeren af Ejendommen har Bopæl udenfor Aarhus, opføres hans (hendes) Navn, Stilling og Adresse paa dette Skema.

Navn	Stilling	Adresse		
		Kommune	Gade og Nr.	Hvis udenfor Danmark, vedkommende Land

Tillægsskema III. Herpaa opføres inden- og udenlandske Selskaber, Foreninger og Institutioner, der har Kontor eller Forretningslokaler i Ejendommen.

Selskabets eller Institutionens Navn	Forretnings Branche	Telefon Nr.	Forsaauidt Selskabet er hjemmehørende udenfor Aarhus, opføres her Opholdskommunens Navn.
			Er Selskabet hjemmehørende i Udlandet, anføres Navnet paa Selskabets herværende Repræsentant.

Tillægsskema IV. Herpaa opføres alle indenbys boende Personer, som driver Forretning, Haandværk o. l. i Ejendommen.

Firma Navn	Indehaverens Navn	Forretnings Branche	Telefon Nr.	Privat Bopæl

At samtlige Personer og Selskaber m. v., som har lejet Lejlighed eller Lokaler, bor eller driver Forretning i forannævnte Ejendom, er optagne paa denne Liste, bevidnes.

Aarhus, den 26/10 1921.

Ejeren Navn:

Ejeren Bopæl:



Schüssler
Ejeren eller Viceværtens Underskrift.
Forretningssjefen

Mandtalsliste

over

Personer, Selskaber, Foreninger og Institutioner,

der benytter Lokaler

i ovennævnte Ejendom.

I Henhold til Lov af 15. Maj 1875 § 21, jfr. § 22, paahviler det under Strafansvar vedkommende Husejer eller hans Befuldmægtigede at udfylde nærværende Skema.

Beboelsesskemaet. Alle i Ejendommen boende Personer opføres med deres fulde Navne og øvrige i Skemaet forlangte Oplysninger, uanset om de midlertidig er fraværende.

Tillægsskema I. (Se Bagsiden). Paa dette Skema opføres **udenbys eller i Udlandet boende Personer**, der driver Forretning, Haandværk eller anden selvstændig Næringsdrift i Ejendommen.

Tillægsskema II. (Se Bagsiden). Forsaavidt **Ejeren af Ejendommen** har Bopæl udenfor Aarhus, opføres hans Navn, Stilling og Adresse paa dette Skema.

Tillægsskema III. (Se Bagsiden). Herpaa opføres **inden- og udenlandske Selskaber, Foreninger og Institutioner**, der har Kontor eller Forretningslokaler i Ejendommen.

Tillægsskema IV. (Se Bagsiden). Herpaa opføres alle **indenbys boende Personer**, som driver Forretning, Haandværk o. l. i Ejendommen.

Ifald der ikke er tilstrækkelig Plads paa det tilsendte Skema til alle Ejendommens Beboere, vil flere Skemaer kunne faas udleverede ved Henvendelse paa **Skattekontoret, Mejlgade 4, 1ste Sal.** (Aabent fra Kl. 9-2 og fra 4-6).

Aarhus Byraad, i Oktober 1921.

Bemærk Bagsiden!

Optælling.

(Foretages ved Byraadets Foranstaltning).

Mandkøn 4

Kvindekøn 8

Ialt . . . 12 Personer.

Beboelseskema. 41

Opføres i Rækkefølge saaledes: Forhus, Sidehus, Baghus, (Kælder, Stue, I. Sal o. s. v.)	Samtlige Beboere af begge Kon.		Fødselsaar	Fødselsdag	Fødeby. Hvis udenfor Danmark om Vedkommende har Indfødsret.	Stilling i Husstanden (Husfader, Husmoder, Son, Datter, Plejeson, Plejedatter Slægtning, Tyende, Logerende).	Gift, ugift, Enke, Enke-mand, Fraskilt eller Separeret.	Stand eller Livsstilling. Stillingen betegnes saaledes, at det kan ses, om Vedkommende er Principal eller Medhjælper, f. Eks. Snedkermester, Snedkersvend, Lærling o. s. v.	Telefon Nr.	Husleje af Beboelseslejligheden samt Antal Værelser. Løbs- og Pigeværelser medregnes ikke. Denne Rubrik udfyldes af Ejeren eller Viceværtens personlig Antal Værelser Aarlig Leje Kr.	Arbejdsgiverens Navn og Bopæl. forsaa vidt selvstændig Virksomhed ikke drives.	Forsaa vidt Tilflytning til Aarhus er sket i det sidste Aar, da		Hvis Flytning indenfor Aarhus Bygrænse er sket i det sidste Aar, da		Hvor undervises de paa denne Liste opførte Børn mellem 6 og 14 Aar? Gaar de i en offentlig Skole, maa dennes Navn anføres. Gaar de i Privatskole, anføres Bestyrerens Navn. Hvis Børn over 7 Aar ikke søger Skole, maa Grunden hertil anføres.	Plejebørn. Udfor Plejebørn sættes sjaes i denne Rubrik.
	naar? Dato og Aarstal?	hvorfra? (By, Gade og Hus-Nr.)										Bopælen Oktober Flyttedag 1920 (Gade og Hus-Nr.)	Andre Bopæle siden Oktober Flyttedag 1920 (Gade og Hus-Nr.)				
✓	Loren Mathiasen Hansen		1886	4/1	Trinstrup	Husfader	Enke	Fisker									
	Sofie Elisa Hansen		1911	27/2	Grenaa	Datter											
	Martha Kristine Hansen		1919	17/2	Skarhede	do.											
✓	Anna Kathrine Hansen		1899	1/6	Lyngby	Husassistent	ugift										
✓	Laura Sofie Theodora Andersen		1876	30/8	Uggelille	Husmoder	Enke										
	Anton Peter Andersen		1899	22/4	Rarhede	Søn	ugift	Arbejdsmand									
✓	Kavits Jacob Adolf Andersen		1902	15/11	"	"	"	"									
	Anna Kathrine Andersen		1907	23/3	"	Datter											
	Kamille Helvig Kristiane Andersen		1909	13/6	"	"											
	Olga Mathine Andersen		1913	24/4	"	"											
✓	Kavits Jens Karst Jensen		1874	28/4	Hasselager	Husfader	Enke	Bybrød	22/2								
	Karta Jensen		1908	23/7	"	Datter											

W/S

4
1/10

Sørensgade
Langevej

Graven 21

Fredens alle

Tillægsskema I. Herpaa opføres udenbys eller i Udlandet boende Personer, der driver Forretning, Haandværk eller anden selvstændig Næringsdrift i Ejendommen.

Navn	Stilling	Adresse		
		Kommune	Gade og Nr.	Hvis udenfor Danmark, vedkommende Land

Tillægsskema II. Forsaavidt Ejeren af Ejendommen har Bopæl udenfor Aarhus, opføres hans (hendes) Navn, Stilling og Adresse paa dette Skema.

Navn	Stilling	Adresse		
		Kommune	Gade og Nr.	Hvis udenfor Danmark, vedkommende Land

Tillægsskema III. Herpaa opføres inden- og udenlandske Selskaber, Foreninger og Institutioner, der har Kontor eller Forretningslokaler i Ejendommen.

Selskabets eller Institutionens Navn	Forretnings Branche	Telefon Nr.	Forsaauidt Selskabet er hjemmehørende udenfor Aarhus, opføres her Opholdskommunens Navn.
			Er Selskabet hjemmehørende i Udlandet, anføres Navnet paa Selskabets herværende Repræsentant.

Tillægsskema IV. Herpaa opføres alle indenbys boende Personer, som driver Forretning, Haandværk o. l. i Ejendommen.

Firma Navn	Indehaverens Navn	Forretnings Branche	Telefon Nr.	Privat Bopæl

At samtlige Personer og Selskaber m. v., som har lejet Lejlighed eller Lokaler, bor eller driver Forretning i forannævnte Ejendom, er optagne paa denne Liste, bevidnes.

Aarhus, den *24 Oktober* 1921.

Ejers Navn:

Karls Jensen

Ejers Bopæl:

Nos Angelgade 41

Ejers eller Viceejers Underskrift.

Afhentes den *Mandag*

Løbe-Nr.: 1367

Gade: *Klostergade*

Husnummer: *43*

Mandtalsliste

over

Personer, Selskaber, Foreninger og Institutioner,

der benytter Lokaler

i ovennævnte Ejendom.

I Henhold til Lov af 15. Maj 1875 § 21, jfr. § 22, paahviler det under Strafansvar vedkommende Husejer eller hans Befuldmægtigede at udfylde nærværende Skema.

Beboelsesskemaet. Alle i Ejendommen boende Personer opføres med deres fulde Navne og øvrige i Skemaet forlangte Oplysninger, uanset om de midlertidig er fraværende.

Tillægsskema I. (Se Bagsiden). Paa dette Skema opføres **udenbys eller i Udlandet boende Personer**, der driver Forretning, Haandværk eller anden selvstændig Næringsdrift i Ejendommen.

Tillægsskema II. (Se Bagsiden). Forsaavidt **Ejeren af Ejendommen** har Bopæl udenfor Aarhus, opføres hans Navn, Stilling og Adresse paa dette Skema.

Tillægsskema III. (Se Bagsiden). Herpaa opføres **inden- og udenlandske Selskaber, Foreninger og Institutioner**, der har Kontor eller Forretningslokaler i Ejendommen.

Tillægsskema IV. (Se Bagsiden). Herpaa opføres alle **indenbys boende Personer**, som driver Forretning, Haandværk o. l. i Ejendommen.

Ifald der ikke er tilstrækkelig Plads paa det tilsendte Skema til alle Ejendommens Beboere, vil flere Skemaer kunne faas udleverede ved Henvendelse paa **Skattekontoret, Mejlgade 4, 1ste Sal.** (Aabent fra Kl. 9-2 og fra 4-6).

Aarhus Byraad, i Oktober 1921.

Bemærk Bagsiden!

Optælling.

(Foretages ved Byraadets Foranstaltning).

Mandkøn 5 ✓

Kvindekøn 10 ✓

Ialt . . . 15 ✓ Personer.

Beboelseskema. 43

Opføres i Rækkefølge saaledes: Forhus, Sidehus, Baghus, (Kælder, Stue, 1. Sal o. s. v.)	Samtlige Beboere af begge Køn. Fulde Navn. Ved Born uden Navne sættes »Drengs» eller »Piges». Det almindelig benyttede Fornavn understreges. (Mellem hver Familie maa der helst være en Linies Mellemrum).	Fødselsaar	Fødselsdag	Fødeby. Hvis udenfor Danmark om Vedkommende har Indfødsret.	Stilling i Husstanden (Husfader, Husmoder, Son, Datter, Plejebarn, Plejedatter Slægtning, Tyende, Logerende).	Gift, ugift, Enke, Enke-mand, Fraskilt eller Separeret.	Stand eller Livsstilling. Stillingen betegnes saaledes, at det kan ses, om Vedkommende er Principal eller Medhjælper, f. Eks. Snedkermester, Snedkersvend, Lærling o. s. v.	Telefon Nr.	Hvad er af Beboelseslejligheden samt Antal Værelser. Loft og Pigeværelser medregnes ikke. Denne Rubrik udfyldes af Ejeren eller Værtens personlig.		Arbejdsgiverens Navn og Bopæl. forsaa vidt selvstændig Virksomhed ikke drives.	Forsaa vidt Tillyfning til Aarhus er sket i det sidste Aar, da		Hvis Flytning indenfor Aarhus Bygrænse er sket i det sidste Aar, da		Hvor undervises de paa denne Liste opførte Born mellem 6 og 14 Aar? Gaar de i en offentlig Skole, maa dennes Navn anføres. Gaar de i Privatskole, anføres Bestyrerens Navn. Hvis Born over 7 Aar ikke søger Skole, maa Grunden hertil anføres.	Plejebørn. Udfor Plejebørn sættes navn i denne Rubrik.
									Antal Værelser	Aarlig Leje Kr.		naar? Dato og Aarstal?	hvorfra? (By, Gade og HusNr.)	Bopælen Oktober Flyttedag 1920 (Gade og HusNr.)	Andre Bopæle siden Oktober Flyttedag 1920 (Gade og HusNr.)		
1. Sal	Carl Nikolajsen Martha Nikolajsen Alfred Nikolajsen Johanne Nikolajsen Legaard Nikolajsen	1872 1870 1909 1911 1914	4/11 23/5 29/3 23/8 19/5	Nider-Hulof Blaaningemølle Balle ved Odde Orting Orting	Husfader Husmoder Børn do do	Gift Gift do do do	Arbejdsmand	2	700	Løstørbyde					Valdemargade Friske Aled Nørrebrogade		
1. Sal	Anna Tømmesen Emma Helen Tømmesen Magda Elisabeth Tømmesen Vagner Mikael Tømmesen Asla Hildeberg Tømmesen	17-11-1882 5-12-1907 26-6-1909 18-12-1910 23-7-1916	Bjerring Faarup Faarup Kirkbak Aarhus	Husmoder Datter Datter Søn Datter	Enke Gift Gift Gift Gift	Arbejdsmand	2	Var 216.40	Bunsteralen						Friske Alle Parasol Valdemargade		
# 1. Sal	Valdemar Peter Kristian Petersen Anine Marie Petersen Elna Petersen Rigene Petersen Valborg Rudth Petersen	1/3 1891 15/12 1877 12/7 1918 13/1 1916 2/2 1921	Tankhald Lyndelse Vraa Falling Falling Sabus	Husfader Husmoder Børn do do	Gift Gift do do do	Solbrymand	2	Var 200.70	Aarhus Olje Fabrik Dansk Hølskare						Friske Alle		

3/11

Tillægsskema I. Herpaa opføres udenbys eller i Udlandet boende Personer, der driver Forretning, Haandværk eller anden selvstændig Næringsdrift i Ejendommen.

Navn	Stilling	Adresse		
		Kommune	Gade og Nr.	Hvis udenfor Danmark, vedkommende Land

Tillægsskema II. Forsaavidt Ejeren af Ejendommen har Bopæl udenfor Aarhus, opføres hans (hendes) Navn, Stilling og Adresse paa dette Skema.

Navn	Stilling	Adresse		
		Kommune	Gade og Nr.	Hvis udenfor Danmark, vedkommende Land

Tillægsskema III. Herpaa opføres inden- og udenlandske Selskaber, Foreninger og Institutioner, der har Kontor eller Forretningslokaler i Ejendommen.

Selskabets eller Institutionens Navn	Forretnings Branche	Telefon Nr.	Forsaavidt Selskabet er hjemmehørende udenfor Aarhus, opføres her Opholdskommunens Navn. Er Selskabet hjemmehørende i Udlandet, anføres Navnet paa Selskabets herværende Repræsentant.

Tillægsskema IV. Herpaa opføres alle indenbys boende Personer, som driver Forretning, Haandværk o. l. i Ejendommen.

Firma Navn	Indehaverens Navn	Forretnings Branche	Telefon Nr.	Privat Bopæl

At samtlige Personer og Selskaber m. v., som har lejet Lejlighed eller Lokaler, bor eller driver Forretning i forannævnte Ejendom, er optagne paa denne Liste, bevidnes.

Aarhus, den 23 / 10 1921.

Ejers Navn:

Carl Nikolajsen

Ejers Bopæl:

Klorbergade 43

Carl Nikolajsen

Ejers eller Viceæftens Underskrift.

Afhentes den

Mandag

LøbeNr.: 1368

Gade: Klostergade

Husnummer: 45

Mandtalsliste

over

Personer, Selskaber, Foreninger og Institutioner,

der benytter Lokaler

i ovennævnte Ejendom.

I Henhold til Lov af 15. Maj 1875 § 21, jfr. § 22, paahviler det under Strafansvar vedkommende Husejer eller hans Befuldmægtigede at udfylde nærværende Skema.

Beboelseskemaet. Alle i Ejendommen boende Personer opføres med deres fulde Navne og øvrige i Skemaet forlangte Oplysninger, uanset om de midlertidig er fraværende.

Tillægsskema I. (Se Bagsiden). Paa dette Skema opføres **udenbys eller i Udlandet boende Personer**, der driver Forretning, Haandværk eller anden selvstændig Næringsdrift i Ejendommen.

Tillægsskema II. (Se Bagsiden). Forsaavidt **Ejeren af Ejendommen** har Bopæl udenfor Aarhus, opføres hans Navn, Stilling og Adresse paa dette Skema.

Tillægsskema III. (Se Bagsiden). Herpaa opføres **inden- og udenlandske Selskaber, Foreninger og Institutioner**, der har Kontor eller Forretningslokaler i Ejendommen.

Tillægsskema IV. (Se Bagsiden). Herpaa opføres alle **indenbys boende Personer**, som driver Forretning, Haandværk o. l. i Ejendommen.

Ifald der ikke er tilstrækkelig Plads paa det tilsendte Skema til alle Ejendommens Beboere, vil flere Skemaer kunne faas udleverede ved Henvendelse paa **Skattekontoret, Mejlgade 4, 1ste Sal.** (Aabent fra Kl. 9-2 og fra 4-6).

Aarhus Byraad, i Oktober 1921.

Bemærk Bagsiden!

Optælling.

(Foretages ved Byraadets Foranstaltning).

Mandkøn 9

Kvindekøn 10

Ialt ... 19 Personer.

Beboelseskema.

45.

Opførelse i Rækkefølge saaledes: Forhus, Sidehus, Baghus, (Kælder, Stue, 1. Sal o. s. v.)	Samtlige Beboere af begge Kon.		Fødselsaar	Fødselsdag	Fødeby. Hvis udenfor Danmark om Vedkommende har Indfødsret.	Stilling i Husstanden (Husfader, Husmoder, Son, Datter, Plejebarn, Slægtning, Tyende, Logerende).	Gift, ugift, Enke, Enke-mand, Fraskilt eller Separeret.	Stand eller Livsstilling. Stillingen betegnes saaledes, at det kan ses, om Vedkommende er Principal eller Medhjælper, f. Eks. Snekker-mester, Snekkersvend, Lærling o. s. v.	Telef. Nr.	Huseleje af Beboelsen i Lejligheden samt Antal Værelser. Leds og Pigeværelser medregnes ikke. Denne Rubrik udfyldes af Ejeren eller Viceværtens personlig	Arbejdsgiverens Navn og Bopæl. forsaauidt selvstændig Virksomhed ikke drives.	Forsaauidt Tillytning til Aarhus er sket i det sidste Aar, da		Hvis Flytning indenfor Aarhus Bygrænse er sket i det sidste Aar, da		Hvor undervises de paa denne Liste opførte Børn mellem 6 og 14 Aar? Gaar de i en offentlig Skole, maa dennes Navn anføres. Gaar de i Privatskole, anføres Bostyrets Navn. Hvis Børn over 7 Aar ikke søger Skole, maa Grunden hertil anføres.	Plejebørn. Udfor Plejebørn sættes »Aar« i denne Rubrik.
	naar? Dato og Aarstal?	hvorfra? (By, Gade og Hus-Nr.)										Bopælen Oktober Flyttedag 1920 (Gade og Hus-Nr.)	Andre Bopæle siden Oktober Flyttedag 1920 (Gade og Hus-Nr.)				
Stue	Marinus Lorenzen	1889	1/8	Århus	Hjælper	Gift	Fabrikarbejder	3	204	Århus Ole Fabrik	=	=	Århusgade 48				
	Karin Gyntine Lorenzen	1893	7/4	Killing	Husmoder	=											
	Christen Mathias Lorenzen	1913	2/9	Killing	Datter										Lansgade Skole		
	Josef Georg Lorenzen	1915	7/10	Killing	Søn												
	Kinga Mary Lorenzen	1917	12/1	Århus	Datter												
	Elli Helga Lorenzen	1918	4/9	Århus	Datter												
Stue	Peder Pedersen Grøn.	1894	10/4	Århus	hansone	ugift	Fabrikarbejder		100	Århus Ole Fabrik				Volam 18			
1. Sal.	Georg Anton Nielsen	1896	30/4	Rønde	Hjælper	Gift	Arbejdsmand	1	150	Arbejdsmand				Århusgade 48			
	Ryng Nielsen	1885	12/14	Garsåns	Husmoder		Spærke			Trichologyfabrik					Lansgade Skole		
	Orla Hermann Nielsen	1910	3/10	Nyboenhavn	Søn												
	Vilhelm Martin Andersen	1865		Århus	Hjælper	gift	Saddelmageren	3	275	Selmøllevej							
	Mari Louise Emilie Andersen	1879		Holstebro	Husmoder	gift	Fabrikarbejder			Århus Ole Fabrik							
	Valborg Margrethe Velling Andersen	1903		Århus	Datter	gift	Kasserer			Trane Apoteket							
	Emma Konradine Andersen	1870		Århus	Datter												
	Knut Anton Emil Andersen	1905		Århus	Søn												
	Qudrun Magdalene Kirsten Andersen	1911		Århus	Datter												
	Holm Christiane Andersen	1913		Århus	Søn												
	Olaf Frederik Theodor Andersen	1915		Århus	Søn												
2. Sal																	
2. Sal	Jda Marie Christensen	1846	12/5	Sindal	Husmoder	Enke			1	120							

9/W

Volamsgade Skole
Århusgade Skole
Korsengen Skole

Tillægsskema I. Herpaa opføres udenbys eller i Udlandet boende Personer, der driver Forretning, Haandværk eller anden selvstændig Næringsdrift i Ejendommen.

Navn	Stilling	Adresse		
		Kommune	Gade og Nr.	Hvis udenfor Danmark, vedkommende Land

Tillægsskema II. Forsaauidt Ejeren af Ejendommen har Bopæl udenfor Aarhus, opføres hans (hendes) Navn, Stilling og Adresse paa dette Skema.

Navn	Stilling	Adresse		
		Kommune	Gade og Nr.	Hvis udenfor Danmark, vedkommende Land

Tillægsskema III. Herpaa opføres inden- og udenlandske Selskaber, Foreninger og Institutioner, der har Kontor eller Forretningslokaler i Ejendommen.

Selskabets eller Institutionens Navn	Forretnings Branche	Telefon Nr.	Forsaauidt Selskabet er hjemmehørende udenfor Aarhus, opføres her Opholdskommunens Navn. Er Selskabet hjemmehørende i Udlandet, anføres Navnet paa Selskabets herværende Repræsentant.

Tillægsskema IV. Herpaa opføres alle indenbys boende Personer, som driver Forretning, Haandværk o. l. i Ejendommen.

Firma Navn	Indehaverens Navn	Forretnings Branche	Telefon Nr.	Privat Bopæl

At samtlige Personer og Selskaber m. v., som har lejet Lejlighed eller Lokaler, bor eller driver Forretning i forannævnte Ejendom, er optagne paa denne Liste, bevidnes.

Aarhus, den _____ 1921.

Ejeren Navn: *V. M. Andersen*
 Ejeren Bopæl: *Slosberggade 45 F*

Ejeren eller Vicevejens Underskrift

Afhentes den *Mandag*

LøbeNr.: **1369**

Gade: **Klostergade**

Husnummer: **47**

Mandtalsliste

over

Personer, Selskaber, Foreninger og Institutioner,

der benytter Lokaler

i ovennævnte Ejendom.

I Henhold til Lov af 15. Maj 1875 § 21, jfr. § 22, paahviler det under Strafansvar vedkommende Husejer eller hans Befuldmægtigede at udfylde nærværende Skema.

Beboelseskemaet. Alle i Ejendommen boende Personer opføres med deres fulde Navne og øvrige i Skemaet forlangte Oplysninger, uanset om de midlertidig er fraværende.

Tillægsskema I. (Se Bagsiden). Paa dette Skema opføres **udenbys eller i Udlandet boende Personer**, der driver Forretning, Haandværk eller anden selvstændig Næringsdrift i Ejendommen.

Tillægsskema II. (Se Bagsiden). Forsaavidt **Ejeren af Ejendommen** har Bopæl udenfor Aarhus, opføres hans Navn, Stilling og Adresse paa dette Skema.

Tillægsskema III. (Se Bagsiden). Herpaa opføres **inden- og udenlandske Selskaber, Foreninger og Institutioner**, der har Kontor eller Forretningslokaler i Ejendommen.

Tillægsskema IV. (Se Bagsiden). Herpaa opføres alle **indenbys boende Personer**, som driver Forretning, Haandværk o. l. i Ejendommen.

Ifald der ikke er tilstrækkelig Plads paa det tilsendte Skema til alle Ejendommens Beboere, vil flere Skemaer kunne faas udleverede ved Henvendelse paa **Skattekontoret, Mejlgade 4, 1ste Sal.** (Aabent fra Kl. 9-2 og fra 4-6).

Aarhus Byraad, i Oktober 1921.

Bemærk Bagsiden!

Optælling.

(Foretages ved Byraadets Foranstaltning).

Mandkøn *1*

Kvindekøn *2*

Ialt... *3* Personer.

Beboelseskema. 47

Opføres i Rækkefølge saaledes: Forhus, Sidehus, Baghus, (Kælder, Stue, I. Sal o. s. v.)	Samtlige Beboere af begge Kon.		Fød- sels- aar	Fød- sels- dag	Fødeby. Hvis udenfor Danmark om Vedkommende har Indfødsret.	Stilling i Hus- standen (Husfader, Hus- moder, Son, Datter, Plejesøn, Plejedatter Slæg- ning, Tyende, Løgerende).	Gift, ugift, Enke, Enke- mand, Fraskilt eller Separeret.	Stand eller Livsstilling. Stillingen betegnes saaledes, at det kan ses, om Ved- kommende er Principal eller Medhjælper, f. Eks. Snedker- mester, Snedkersvend, Lærling o. s. v.	Telen Nr.	Husleje af Beboelses- lejligheden samt Antal Værelser. Løbs og Pigeværelser medregnes ikke. Denne Rubrik udfyldes af Ejeren eller Vice- værten personlig Antal Værelser Aarlig Leje Kr.	Arbejdsgiverens Navn og Bopæl, forsaavidt selvstændig Virksomhed ikke drives.	Forsaavidt Tilflytning til Aarhus er sket i det sidste Aar, da		Hvis Flytning indenfor Aarhus Bygrænse er sket i det sidste Aar, da		Hvor undervises de paa denne Liste opførte Børn mellem 6 og 14 Aar? Gaar de i en offentlig Skole, maa dennes Navn anføres. Gaar de i Privatskole, an- føres Bestyrerens Navn. Hvis Børn over 7 Aar ikke søger Skole, maa Grunden herfor anføres.	Plejebørn. Udfør Plejebørn sættes øjan i denne Rubrik.
	naar? Dato og Aarstal?	hvorfra? (By, Gade og Hus-Nr.)										Bopælen Oktober Flyttedag 1920 (Gade og Hus-Nr.)	Andre Bopæle siden Oktober Flyttedag 1920 (Gade og Hus-Nr.)				
Skuen	✓	Karen Marie Alkkelsen	28	1858	Sjelle	Hoder	Enke										
	✓	Johanna Haffilda Alkkelsen	1891	9/6	Aarhus.	Datter.	Ugift	Pakkerve.									
		Hans Peter Paul Alkkelsen	1919	29/1	Skanderborg	Broder	Ugift	Sten mellemtidig ved i Hoderne Tid. J.									

Yo

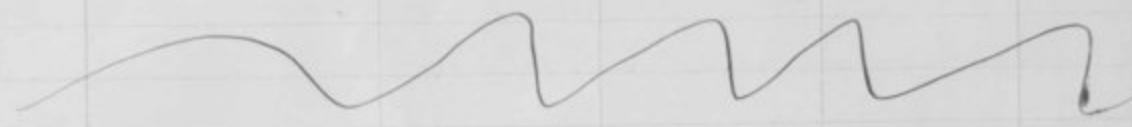

Tillægsskema I. Herpaa opføres udenbys eller i Udlandet boende Personer, der driver Forretning, Haandværk eller anden selvstændig Næringsdrift i Ejendommen.

Navn	Stilling	Adresse		
		Kommune	Gade og Nr.	Hvis udenfor Danmark, vedkommende Land

Tillægsskema II. Forsaavidt Ejeren af Ejendommen har Bopæl udenfor Aarhus, opføres hans (hendes) Navn, Stilling og Adresse paa dette Skema.

Navn	Stilling	Adresse		
		Kommune	Gade og Nr.	Hvis udenfor Danmark, vedkommende Land

Tillægsskema III. Herpaa opføres inden- og udenlandske Selskaber, Foreninger og Institutioner, der har Kontor eller Forretningslokaler i Ejendommen.

Selskabets eller Institutionens Navn	Forretnings Branche	Telefon Nr.	Forsaavidt Selskabet er hjemmehørende udenfor Aarhus, opføres her Opholdskommunens Navn. Er Selskabet hjemmehørende i Udlandet, anføres Navnet paa Selskabets herværende Repræsentant.

Tillægsskema IV. Herpaa opføres alle indenbys boende Personer, som driver Forretning, Haandværk o. l. i Ejendommen.

Firma Navn	Indehaverens Navn	Forretnings Branche	Telefon Nr.	Privat Bopæl

At samtlige Personer og Selskaber m. v., som har lejet Lejlighed eller Lokaler, bor eller driver Forretning i forannævnte Ejendom, er optagne paa denne Liste, bevidnes.

Aarhus, den 22-10 1921.

Ejers Navn: *Karen Mikkelson*
 Ejers Bopæl: *Klostergade 47*
Karen M. Mikkelson.
 Ejers eller Viceværtens Underskrift.

Mandtalsliste

over

Personer, Selskaber, Foreninger og Institutioner,

der benytter Lokaler

i ovennævnte Ejendom.

I Henhold til Lov af 15. Maj 1875 § 21, jfr. § 22, paahviler det under Strafansvar vedkommende Husejer eller hans Befuldmægtigede at udfylde nærværende Skema.

Beboelseskemaet. Alle i Ejendommen boende Personer opføres med deres fulde Navne og øvrige i Skemaet forlangte Oplysninger, uanset om de midlertidig er fraværende.

Tillægsskema I. (Se Bagsiden). Paa dette Skema opføres **udenbys eller i Udlandet boende Personer**, der driver Forretning, Haandværk eller anden selvstændig Næringsdrift i Ejendommen.

Tillægsskema II. (Se Bagsiden). Forsaavidt **Ejeren af Ejendommen** har Bopæl udenfor Aarhus, opføres hans Navn, Stilling og Adresse paa dette Skema.

Tillægsskema III. (Se Bagsiden). Herpaa opføres **inden- og udenlandske Selskaber, Foreninger og Institutioner**, der har Kontor eller Forretningslokaler i Ejendommen.

Tillægsskema IV. (Se Bagsiden). Herpaa opføres alle **indenbys boende Personer**, som driver Forretning, Haandværk o. l. i Ejendommen.

Ifald der ikke er tilstrækkelig Plads paa det tilsendte Skema til alle Ejendommens Beboere, vil flere Skemaer kunne faas udleverede ved Henvendelse paa **Skattekontoret, Mejlgade 4, 1ste Sal.** (Aabent fra Kl. 9-2 og fra 4-6).

Aarhus Byraad, i Oktober 1921.

Bemærk Bagsiden!

Optælling.

(Foretages ved Byraadets Foranstaltning).

Mandkøn 1

Kvindkøn 2

Ialt . . . 3, ✓ Personer.

Beboelseskema.

49/51

Opføres i Rækkefølge saaledes: Forhus, Sidehus, Baghus, (Kælder, Stue, 1. Sal o. s. v.)	Samtlige Beboere af begge Kon. Fulde Navn. Ved Born uden Navne sættes »Drengs« eller »Piges«. Det almindelig benyttede Fornavn understreges. (Mellem hver Familie maa der helst være en Linies Mellemrum).	Fød- sels- aar	Fød- sels- dag	Fødeby. Hvis udenfor Danmark om Vedkommende har Indfødsret.	Stilling i Hus- standen (Husfader, Hus- moder, Son, Datter, Plejeson, Plejedatter Slægt- ning, Tyende, Logerende).	Gift, ugift, Enke, Enke- mand, Fraskilt eller Separeret.	Stand eller Livsstilling. Stillingen betegnes saaledes, at det kan ses, om Ved- kommende er Principal eller Medhjælper, f. Eks. Snedker- mester, Snedkersvend, Lærling o. s. v.	Telefon Nr.	Husleje af Beboelse- lejligheden samt Antal Værelser. Lofts- og Pigeværelser medregnes ikke. Denne Rubrik udfyldes af Ejeren eller Vice- varten personlig	Arbejdsgiverens Navn og Bopæl. forsaa vidt selvstændig Virksomhed ikke drives.	Forsaa vidt Tilflytning til Aarhus er sket i det sidste Aar, da		Hvis Flytning indenfor Aarhus Bygrænse er sket i det sidste Aar, da		Hvis undervises de paa denne Liste opførte Born mellem 6 og 14 Aar? Gaar de i en offentlig Skole, maa dennes Navn anføres. Gaar de i Privatskole, an- føres Bestyrerens Navn. Hvis Born over 7 Aar ikke søger Skole, maa Grunden hertil anføres.	Plejeborn. Udfor Plejeborn sættes sjaes i denne Rubrik.
											naar? Dato og Aarstal?	hvorfra? (By, Gade og Hus-Nr.)	Bopælen Oktober Flyttedag 1920 (Gade og Hus-Nr.)	Andre Bopæle siden Oktober Flyttedag 1920 (Gade og Hus-Nr.)		
Forhus 1 Sal	Laurz Njor	1897	8/30	Grans. Sønderby	Husfader	Gift	Malersvend	1	152 1/2	Malermeister P. C. Pedersen Nj. Marguerite Nj. 15	April 1921	Nj. Marg. Nj. 15	Nj. Marg. Nj. 15	Januar 1921	0	0
	Marcus Rasmussen Njor	1894	28 Maj	Rydningssønderby	Husmoder	-	-	-	-	-	-	-	-	-	-	-
Stuen	Christiane Jensen	1848	1/6	Skive	Husmoder	Enke	-	2	156	-	-	-	-	-	-	-

1/2

Tillægsskema I. Herpaa opføres udenbys eller i Udlandet boende Personer, der driver Forretning, Haandværk eller anden selvstændig Næringsdrift i Ejendommen.

Navn	Stilling	Adresse		
		Kommune	Gade og Nr.	Hvis udenfor Danmark, vedkommende Land

Tillægsskema II. Forsaavidt Ejeren af Ejendommen har Bopæl udenfor Aarhus, opføres hans (hendes) Navn, Stilling og Adresse paa dette Skema.

Navn	Stilling	Adresse		
		Kommune	Gade og Nr.	Hvis udenfor Danmark, vedkommende Land

Tillægsskema III. Herpaa opføres inden- og udenlandske Selskaber, Foreninger og Institutioner, der har Kontor eller Forretningslokaler i Ejendommen.

Selskabets eller Institutionens Navn	Forretnings Branche	Telefon Nr.	Forsaavidt Selskabet er hjemmehørende udenfor Aarhus, opføres her Opholdskommunens Navn. Er Selskabet hjemmehørende i Udlandet, anføres Navnet paa Selskabets herværende Repræsentant.

Tillægsskema IV. Herpaa opføres alle indenbys boende Personer, som driver Forretning, Haandværk o. l. i Ejendommen.

Firma Navn	Indehaverens Navn	Forretnings Branche	Telefon Nr.	Privat Bopæl

At samtlige Personer og Selskaber m. v., som har lejet Lejlighed eller Lokaler, bor eller driver Forretning i forannævnte Ejendom, er optagne paa denne Liste, bevidnes.

Aarhus, den 24/40 1921.

Ejers Navn: Jens Højh

Ejers Bopæl: Tangen 12/14

Jens Højh
Ejers eller Viceejers Underskrift.

Mandtalsliste

over

Personer, Selskaber, Foreninger og Institutioner,

der benytter Lokaler

i ovennævnte Ejendom.

I Henhold til Lov af 15. Maj 1875 § 21, jfr. § 22, paahviler det under Strafansvar vedkommende Husejer eller hans Befuldmægtigede at udfylde nærværende Skema.

Beboelsesskemaet. Alle i Ejendommen boende Personer opføres med deres fulde Navne og øvrige i Skemaet forlangte Oplysninger, uanset om de midlertidig er fraværende.

Tillægsskema I. (Se Bagsiden). Paa dette Skema opføres **udenbys eller i Udlandet boende Personer**, der driver Forretning, Haandværk eller anden selvstændig Næringsdrift i Ejendommen.

Tillægsskema II. (Se Bagsiden). Forsaavidt **Ejeren af Ejendommen** har Bopæl udenfor Aarhus, opføres hans Navn, Stilling og Adresse paa dette Skema.

Tillægsskema III. (Se Bagsiden). Herpaa opføres **inden- og udenlandske Selskaber, Foreninger og Institutioner**, der har Kontor eller Forretningslokaler i Ejendommen.

Tillægsskema IV. (Se Bagsiden). Herpaa opføres alle **indenbys boende Personer**, som driver Forretning, Haandværk o. l. i Ejendommen.

Ifald der ikke er tilstrækkelig Plads paa det tilsendte Skema til alle Ejendommens Beboere, vil flere Skemaer kunne faas udleverede ved Henvendelse paa **Skattekontoret, Mejlgade 4, 1ste Sal.** (Aabent fra Kl. 9-2 og fra 4-6).

Aarhus Byraad, i Oktober 1921.

Bemærk Bagsiden!

Optælling.

(Foretages ved Byraadets Foranstaltning).

Mandkøn 2

Kvindekøn 2

Ialt 4 Personer.

Beboelseskema. 53.

Opføres i Rækkefølge saaledes: Forhus, Sidehus, Baghus, (Kælder, Stue, 1. Sal o. s. v.)	Samtlige Beboere af begge Køn. Fulde Navn. Ved Børn uden Navne sættes »Drengs» eller »Piges». Det almindelig benyttede Fornavn understreges. (Mellem hver Familie maa der helst være en Linies Mellemrum).		Fødselsaar	Fødselsdag	Fødeby. Hvis udenfor Danmark om Vedkommende har Indfødsret.	Stilling i Husetanden (Husfader, Husmoder, Son, Datter, Plejesøn, Plejedatter Slægtning, Tyende, Logerende).	Gift, ugift, Enke, Enke-mand, Fraskilt eller Separeret.	Stand eller Livsstilling. Stillingen betegnes saaledes, at det kan ses, om Vedkommende er Principal eller Medhjælper, f. Eks. Snedkermester, Snedkersvend, Lærling o. s. v.	Telefon Nr.	Husleje af Beboelseslejligheden samt Antal Værelser. Lofts- og Pigeværelser medregnes ikke. Denne Rubrik udfyldes af Ejeren eller Værtens personlig.	Arbejdsgiverens Navn og Bopæl. forsaavidt selvstændig Virksomhed ikke drives.	Forsaavidt Tilflytning til Aarhus er sket i det sidste Aar, da		Hvis Flytning indenfor Aarhus Bygrænse er sket i det sidste Aar, da		Hvor undervises de paa denne Liste opførte Børn mellem 6 og 14 Aar? Gaar de i en offentlig Skole, maa dennes Navn anføres. Gaar de i Privatskole, anføres Bestyrerens Navn. Hvis Børn over 7 Aar ikke søger Skole, maa Grunden hertil anføres.	Plejebørn. Udfør Plejebørn sættes »ja» i denne Rubrik.
	naar? Dato og Aarstal?	hvorfra? (By, Gade og Hus-Nr.)										Bopælen Oktober Flyttedag 1920 (Gade og Hus-Nr.)	Andre Bopæle siden Oktober Flyttedag 1920 (Gade og Hus-Nr.)				
	✓ <u>August</u> Wilhelm Ferdinand	Hansen	1853	25-7	Saldenvej nr. 22	Husfader	Enkem.	Skomager									
	✓ Tommy	Hansen	1891	13-4	Aarhus	Datter	Ugift										
	✓ <u>Lena</u> Marie	Hansen	1898	25-4	"	Datter	"	Skrygerske									
	✓ Niels	Madsen	1896	2-1	Odense	Slægtning	"	Forlærervend		Arbejdslos				De Mezasvej 10 ✓			

2/2

Tillægsskema I. Herpaa opføres udenbys eller i Udlandet boende Personer, der driver Forretning, Haandværk eller anden selvstændig Næringsdrift i Ejendommen.

Navn	Stilling	Adresse		
		Kommune	Gade og Nr.	Hvis udenfor Danmark, vedkommende Land

Tillægsskema II. Forsaavidt Ejeren af Ejendommen har Bopæl udenfor Aarhus, opføres hans (hendes) Navn, Stilling og Adresse paa dette Skema.

Navn	Stilling	Adresse		
		Kommune	Gade og Nr.	Hvis udenfor Danmark, vedkommende Land

Tillægsskema III. Herpaa opføres inden- og udenlandske Selskaber, Foreninger og Institutioner, der har Kontor eller Forretningslokaler i Ejendommen.

Selskabets eller Institutionens Navn	Forretnings Branche	Telefon Nr.	Forsaavidt Selskabet er hjemmehørende udenfor Aarhus, opføres her Opholdskommunens Navn. Er Selskabet hjemmehørende i Udlandet, anføres Navnet paa Selskabets herværende Repræsentant.

Tillægsskema IV. Herpaa opføres alle indenbys boende Personer, som driver Forretning, Haandværk o. l. i Ejendommen.

Firma Navn	Indehaverens Navn	Forretnings Branche	Telefon Nr.	Privat Bopæl

At samtlige Personer og Selskaber m. v., som har lejet Lejlighed eller Lokaler, bor eller driver Forretning i forannævnte Ejendom, er optagne paa denne Liste, bevidnes.

Aarhus, den 24-10-1921.

Ejers Navn:

J. Hansen

Ejers Bopæl:

Klostergade 53

J. Hansen

Ejers eller Værtens Underskrift.

Mandtalsliste

over

Personer, Selskaber, Foreninger og Institutioner,

der benytter Lokaler

i ovennævnte Ejendom.

I Henhold til Lov af 15. Maj 1875 § 21, jfr. § 22, paahviler det under Strafansvar vedkommende Husejer eller hans Befuldmægtigede at udfylde nærværende Skema.

Beboelseskemaet. Alle i Ejendommen boende Personer opføres med deres fulde Navne og øvrige i Skemaet forlangte Oplysninger, uanset om de midlertidig er fraværende.

Tillægsskema I. (Se Bagsiden). Paa dette Skema opføres **udenbys eller i Udlandet boende Personer**, der driver Forretning, Haandværk eller anden selvstændig Næringsdrift i Ejendommen.

Tillægsskema II. (Se Bagsiden). Forsaavidt **Ejeren af Ejendommen** har Bopæl udenfor Aarhus, opføres hans Navn, Stilling og Adresse paa dette Skema.

Tillægsskema III. (Se Bagsiden). Herpaa opføres **inden- og udenlandske Selskaber, Foreninger og Institutioner**, der har Kontor eller Forretningslokaler i Ejendommen.

Tillægsskema IV. (Se Bagsiden). Herpaa opføres alle **indenbys boende Personer**, som driver Forretning, Haandværk o. l. i Ejendommen.

Ifald der ikke er tilstrækkelig Plads paa det tilsendte Skema til alle Ejendommens Beboere, vil flere Skemaer kunne faas udleverede ved Henvendelse paa **Skattekontoret, Mejlgade 4, 1ste Sal.** (Aabent fra Kl. 9-2 og fra 4-6).

Aarhus Byraad, i Oktober 1921.

Bemærk Bagsiden!

Optælling.

(Foretages ved Byraadets Foranstaltning).

Mandkøn 11

Kvindkøn 15

Ialt 26 Personer.

Beboelseskema. 55.

Opføres i Rækkefølge saaledes: Forhus, Sidehus, Baghus, (Kælder, Stue, 1. Sal o. s. v.)	Samtlige Beboere af begge Køn.		Fødselsaar	Fødselsdag	Fødeby. Hvis udenfor Danmark om Vedkommende har Indfødsret.	Stilling i Husstanden (Husfader, Husmoder, Son, Datter, Plejebarn, Plejedatter Slægtning, Tyende, Logerende).	Gift, ugift, Enke, Enke-mand, Fraskilt eller Separeret.	Stand eller Livsstilling. Stillingen betegnes saaledes, at det kan ses, om Vedkommende er Principal eller Medhjælper, f. Eks. Snedkermester, Snedkersvend, Lærling o. s. v.	Toldnr.	Husleje af Beboelseslejligheden samt Antal Værelser. Loft- og Dageværelser medregnes ikke. Denne Rubrik udfyldes af Ejeren eller Værtens personlig.	Arbejdsgiverens Navn og Bopæl. forsaauidt selvstændig Virksomhed ikke drives.	Forsaauidt Tillyfytning til Aarhus er sket i det sidste Aar, da		Hvis Flytning indenfor Aarhus Bygrænse er sket i det sidste Aar, da		Hvor undervist de paa denne Liste opførte Børn mellem 6 og 15 Aar? Gaar de i en offentlig Skole, maa dennes Navn anføres. Gaar de i Privatskole, anføres Bestyrerens Navn. Hvis Børn over 7 Aar ikke søger Skole, maa Grunden herfor anføres.	Plejebørn. Udfor Plejebørn sættes »Ja« i denne Rubrik.
	naar? Dato og Aartal?	hvorfra? (By, Gade og Hus-Nr.)										Bopælen Oktober Flyttedag 1920 (Gade og Hus-Nr.)	Andre Bopæle siden Oktober Flyttedag 1920 (Gade og Hus-Nr.)				
✓	Jensine Henriksen Marie Knützen	1868 1904	12/4 14/7	Kjellerup Hjerslev	Husfader Husmoder	gift gift	Ordningsforbruger					1/6 1921	Søndvej 15 Varde ✓				
I Sal	✓ Søren Andersen Marie Elisabeth Andersen Gudrun Andersen Boige Andersen	1881 1879 1916 1920	11/10 8/4 7/2 22/11	Høved Blådrup Aarhus "	Husfader Husmoder Barn "	gift " " "	Konstruktør "	6219		Marsmelet Bak Årnappele							
I Sal	✓ Anders Pedersen Mariane Pedersen ✓ Peter Laurits Pedersen Edith Amalie Pedersen	1858 1862 1912 1907	14/2 18/7 20/7 12/4	Skåde Hornø Aarhus "	Husfader Husmoder Søn Datter	gift " " "	Indbyrmand " Klejnemed "			Forkjellige Orlogsløn							
2 Sal	✓ Jens Niels Kristian Brask Ane Kirstine Brask ✓ Henry Brask Rigmor Brask	1864 1872 1900 1907	20/5 21/11 3/12 13/9	Næs Ravnø Kornrup Højstev	Husfader Husmoder Søn Datter	gift " gift "	Hornø Hornø Hornø "			Fallerpremie "							
2 Sal	✓ Anna Christensen ✓ Peter Christian Moustsen Anna Christensen Moustsen	1895 1877 1905	17/11 14/9 1/3	Kjellerup Skør Silkeborg	Husmoder Husmoder Lærling	ugift " ugift	Ungdom Hornø "			Ungdom Hornø "			12/10 21 A. Hornø, Randers ✓				
III Sal	✓ Jens Christian Jensen Kirstine Benedikte Jensen ✓ Alfred Jensen ✓ Niels Anton Pedersen Rønne	1868 1865 1877 1886	16/6 6/6 7/10 15/9	Midttrøj Stautrøj Fjeld Hårboire	Husfader Husmoder Lærling Lærling	gift " ugift ugift	Skomager Skomager Maskinarbejder Skomager			Skomager Fuldmægtig "							
Stuen	✓ Johannes Mathen Eleonora Mathen Carla Mathen Gunvor Mathen Hilbert Piige	1891 1892 1914 1918 1915	3/4 27/1 15/9 23/8 5/6	Aarhus Thorn Aarhus Aarhus Aarhus	Husfader Husmoder Søn Søn Datter	gift gift " " "	Cigarhandler " " " "										

11/15

Tillægsskema I. Herpaa opføres udenbys eller i Udlandet boende Personer, der driver Forretning, Haandværk eller anden selvstændig Næringsdrift i Ejendommen.

Navn	Stilling	Adresse		
		Kommune	Gade og Nr.	Hvis udenfor Danmark, vedkommende Land

Tillægsskema II. Forsaavidt Ejeren af Ejendommen har Bopæl udenfor Aarhus, opføres hans (hendes) Navn, Stilling og Adresse paa dette Skema.

Navn	Stilling	Adresse		
		Kommune	Gade og Nr.	Hvis udenfor Danmark, vedkommende Land

Tillægsskema III. Herpaa opføres inden- og udenlandske Selskaber, Foreninger og Institutioner, der har Kontor eller Forretningslokaler i Ejendommen.

Selskabets eller Institutionens Navn	Forretnings Branche	Telefon Nr.	Forsaauidt Selskabet er hjemmehørende udenfor Aarhus, opføres her Opholdskommunens Navn.
			Er Selskabet hjemmehørende i Udlandet, anføres Navnet paa Selskabets herværende Repræsentant.

Tillægsskema IV. Herpaa opføres alle indenbys boende Personer, som driver Forretning, Haandværk o. l. i Ejendommen.

Firma Navn	Indehaverens Navn	Forretnings Branche	Telefon Nr.	Privat Bopæl
Charles E. Pedersen	Charles E. Pedersen	Koloniæforretn.	1533	Grønvejede 54 ^{te}

At samtlige Personer og Selskaber m. v., som har lejet Lejlighed eller Lokaler, bor eller driver Forretning i forannævnte Ejendom, er optagne paa denne Liste, bevidnes.

Aarhus, den 24/10 1921.

Ejerens Navn: _____

Ejerens Bopæl: _____

J. Madson
Ejerens eller Viceværtens Underskrift.

Afhentes den *1. November*

Løbe-Nr. *1373 a*

Gade: *Klostergade*

Husnummer: *59*

Hospitalet

Mandtalsliste

over

Personer, Selskaber, Foreninger og Institutioner,

der benytter Lokaler

i ovennævnte Ejendom.

I Henhold til Lov af 15. Maj 1875 § 21, jfr. § 22, paahviler det under Strafansvar vedkommende Husejer eller hans Befuldmægtigede at udfylde nærværende Skema.

Beboelseskemaet. Alle i Ejendommen boende Personer opføres med deres fulde Navne og øvrige i Skemaet forlangte Oplysninger, uanset om de midlertidig er fraværende.

Tillægsskema I. (Se Bagsiden). Paa dette Skema opføres **udenbys eller i Udlandet boende Personer**, der driver Forretning, Haandværk eller anden selvstændig Næringsdrift i Ejendommen.

Tillægsskema II. (Se Bagsiden). Forsaavidt **Ejeren af Ejendommen** har Bopæl udenfor Aarhus, opføres hans Navn, Stilling og Adresse paa dette Skema.

Tillægsskema III. (Se Bagsiden). Herpaa opføres **inden- og udenlandske Selskaber, Foreninger og Institutioner**, der har Kontor eller Forretningslokaler i Ejendommen.

Tillægsskema IV. (Se Bagsiden). Herpaa opføres alle **indenbys boende Personer**, som driver Forretning, Haandværk o. l. i Ejendommen.

Ifald der ikke er tilstrækkelig Plads paa det tilsendte Skema til alle Ejendommens Beboere, vil flere Skemaer kunne faas udleverede ved Henvendelse paa **Skattekontoret, Mejlgade 4, 1ste Sal.** (Aabent fra Kl. 9-2 og fra 4-6).

Aarhus Byraad, i Oktober 1921.

Bemærk Bagsiden!

Optælling.

(Foretages ved Byraadets Foranstaltning).

Mandkøn *8*

Kvindekøn *42*

Ialt *50* Personer.

Beboelseskema. 59.

Opføres i Rækkefølge saaledes: Forhus, Sidehus, Baghus, (Kælder, Stue, 1. Sal o. s. v.)	Samtlige Beboere af begge Kon.		Fødselsaar	Fødselsdag	Fødeby. Hvis udenfor Danmark om Vedkommende har Indfødsret.	Stilling i Husstanden (Husfader, Husmoder, Son, Datter, Plejerson, Plejedatter Slægtning, Tyende, Løgerende).	Gift, ugift, Enke, Enke-mand, Fraskilt eller Separeret.	Stand eller Livsstilling. Stillingen betegnes saaledes, at det kan ses, om Vedkommende er Principal eller Medhjælper, f. Eks. Snekker, mester, Snekkersvend, Lærling o. s. v.	Telefon Nr.	Husleje af Beboerslejligheden samt Antal Værelser. Loft- og Pigeværelser medregnes ikke. Denne Rubrik udfyldes af Ejeren eller Væresten personlig.	Arbejdsgiverens Navn og Bopæl. forsaauidt selvstændig Virksomhed ikke drives.	Forsaauidt Tillyfning til Aarhus er sket i det sidste Aar, da		Hvis Flytning indenfor Aarhus Bygrænse er sket i det sidste Aar, da		Hvor undervises de paa denne Liste opførte Børn mellem 6 og 14 Aar? Gaar de i en offentlig Skole, maa dennes Navn anføres. Gaar de i Privatskole, anføres Betyrrens Navn. Hvis Børn over 7 Aar ikke søger Skole, maa Grunden hertil anføres.	Plejbørn. Udfor Plejbørn sættes sjaer i denne Rubrik.
	naar? Dato og Aarstal?	hvorfra? (By, Gade og Hus-Nr.)										Bopælen Oktober Flyttedag 1920 (Gade og Hus-Nr.)	Andre Bopæle siden Oktober Flyttedag 1920 (Gade og Hus-Nr.)				
✓	Hansen Ane Marie	1842	8/9	Skolehavn		Enke											
✓	Hansen Ane Marie	1854	6/2	Narhø		Enke											
✓	Hansen Christiane Marie	1854	18/6	Lævedborg		Enke											
✓	Dresler Anna Sophie	1857	20/10	Narhø		ugift											
✓	Hjortskøj Christiane Jacobine	1854	10/4	Vejlbj		ugift											
✓	Riis Nora Juliane	1836	19/2	Narhø		ugift											
✓	Cornussen Marie	1841	28/6	Kullerup		Enke											
✓	Williamussen Helene Ane Margarete	1855	29/10	Gjødvad		ugift											
✓	Rasmussen Johanne Beate	1852	30/10	Skovna Sogn		Enke											
✓	Hansen Ane Marie	1851	9/9	Højreby		Enke											
✓	Petersen Sofie	1857	12/11	Skade		ugift											
✓	Hansen Mette Marie f. Gudmann	1848	1/10	Ornved		Enke											
✓	Olesen Bodil Marie	1845	23/7	Ornved		Enke											
✓	Simonson Helene Kathrine Sofie	1856	11/10	Cyrenland		ugift											
✓	Christensen Susanne Kirstine	1869	26/1	Narhø		ugift											
✓	Rasmussen Carolina Ane	1851	26/9	Kausted		ugift											
✓	Simonson Helle	1860	28/3	Mørke		ugift											
✓	Bruun Ane Margrethe	1837	1/10	Gjødvad, Stevig		ugift											
✓	Kaahund Jens	1839	23/4	Kausted		Enke											
✓	Andersen Andreas	1846	30/5	Narhø		Enke											
✓	Hansen Ane Marie	1855	4/6	Skjbygaard		ugift											
✓	Hansen Peder	1843	29/7	Kausted		Enke											
✓	Petersen Niels	1840	16/3	Torød		Enke											
✓	Petersen Eric	1843	2/3	Taastrup		ugift											
✓	Hansen Marie Kirstine	1884	16/4	Narhø		ugift											
✓	Hansen Christen	1854	19/12	Taastrup Sogn		Husfader	gift										
✓	Anna Magdalene Martine	1868	2/2	Skive		Husmoder	--										
✓	Anna Louise Marie	1894	30/7	Narhø		Datter	ugift										
✓	Carl Rudolf	1903	20/5	--		Søn	--										
✓	Petersen Johanne Vilhelmine	1896	18/10	Houlberg		Tyende	--										

Oplagne: Narhø Hospital

7/2 1920 Mørke

12/2 1920 Lystrup

Skolefoged Holten
Rik's Skole

Narhø Hospital

Lyck Telefon A/S.
Kontor og Haandv. Banken
Kontor ved Aarhus Hosp 1/6 21

Ladings Sogn
Farsø Sogn

Tillægsskema I. Herpaa opføres udenbys eller i Udlandet boende Personer, der driver Forretning, Haandværk eller anden selvstændig Næringsdrift i Ejendommen.

Navn	Stilling	Adresse		
		Kommune	Gade og Nr.	Hvis udenfor Danmark, vedkommende Land

Tillægsskema II. Forsaavidt Ejeren af Ejendommen har Bopæl udenfor Aarhus, opføres hans (hendes) Navn, Stilling og Adresse paa dette Skema.

Navn	Stilling	Adresse		
		Kommune	Gade og Nr.	Hvis udenfor Danmark, vedkommende Land

Tillægsskema III. Herpaa opføres inden- og udenlandske Selskaber, Foreninger og Institutioner, der har Kontor eller Forretningslokaler i Ejendommen.

Selskabets eller Institutionens Navn	Forretnings Branche	Telefon Nr.	Forsaauidt Selskabet er hjemmehørende udenfor Aarhus, opføres her Opholdskommunens Navn.
			Er Selskabet hjemmehørende i Udlandet, anføres Navnet paa Selskabets herværende Repræsentant.

Tillægsskema IV. Herpaa opføres alle indenbys boende Personer, som driver Forretning, Haandværk o. l. i Ejendommen.

Firma Navn	Indehaverens Navn	Forretnings Branche	Telefon Nr.	Privat Bopæl

At samtlige Personer og Selskaber m. v., som har lejet Lejlighed eller Lokaler, bor eller driver Forretning i forannævnte Ejendom, er optagne paa denne Liste, bevidnes.

Aarhus, den *24. Oktober* 1921.

Ejers Navn: *Aarhus Hospital*
 Ejers Bopæl: *Marianne Hansen*
Forstaudes

Ejers eller Viceværtens Underskrift.

1373 B
Aarhus Hospital

Klosteret, Klostergade

4/59

Mandtalsliste

over

Personer, Selskaber, Foreninger og Institutioner,

der benytter Lokaler

i ovennævnte Ejendom.

I Henhold til Lov af 15. Maj 1875 § 21, jfr. § 22, paahviler det under Strafansvar vedkommende Husejer eller hans Befuldmægtigede at udfylde nærværende Skema.

Beboelsesskemaet. Alle i Ejendommen boende Personer opføres med deres fulde Navne og øvrige i Skemaet forlangte Oplysninger, uanset om de midlertidig er fraværende.

Tillægsskema I. (Se Bagsiden). Paa dette Skema opføres **udenbys eller i Udlandet boende Personer**, der driver Forretning, Haandværk eller anden selvstændig Næringsdrift i Ejendommen.

Tillægsskema II. (Se Bagsiden). Forsaavidt **Ejeren af Ejendommen** har Bopæl udenfor Aarhus, opføres hans Navn, Stilling og Adresse paa dette Skema.

Tillægsskema III. (Se Bagsiden). Herpaa opføres **inden- og udenlandske Selskaber, Foreninger og Institutioner**, der har Kontor eller Forretningslokaler i Ejendommen.

Tillægsskema IV. (Se Bagsiden). Herpaa opføres alle **indenbys boende Personer**, som driver Forretning, Haandværk o. l. i Ejendommen.

Ifald der ikke er tilstrækkelig Plads paa det tilsendte Skema til alle Ejendommens Beboere, vil flere Skemaer kunne faas udleverede ved Henvendelse paa **Skattekontoret, Mejlgade 4, 1ste Sal.** (Aabent fra Kl. 9-2 og fra 4-6).

Aarhus Byraad, i Oktober 1921.

Bemærk Bagsiden!

~~Optælling.
(Foretages ved Byraadets Foranstaltning).
Mandkøn
Kvindekøn
Ialt Personer.~~

Beboelseskema. 59.

Opføres i Rækkefølge saaledes: Forhus, Sidehus, Baghus, (Kelder, Stue, l. Sal o. s. v.)	Samtlige Beboere af begge Kon. Fulde Navn. Ved Børn uden Navne sættes »Drengs« eller »Piges«. Det almindelig benyttede Fornavn understreges. (Mellem hver Familie maa der helst være en Linies Mellemrum).	Fødselsaar	Fødselsdag	Fødeby. Hvis udenfor Danmark om Vedkommende har Indfødsret.	Stilling i Husstanden (Husfader, Husmoder, Søn, Datter, Plejesøn, Plejedatter Slægtning, Tyende, Løgende).	Gift, ugift, Enke, Enkesmand, Fraskilt eller Separeret.	Stand eller Livsstilling. Stillingen betegnes saaledes, at det kan ses, om Vedkommende er Principal eller Medhjælper, l. Eks, Snedkermester, Snedkersvend, Lærling o. s. v.	Telefon Nr.	Husleje af Beboelseslejligheden samt Antal Værelser. Leds og Pigeværelser medregnes ikke. Denne Rubrik udfyldes af Ejeren eller Værvarten personlig. Antal Værelser. Aarlig Leje Kr.	Arbejdsgiverens Navn og Bopæl. forsaauidt selvstændig Virksomhed ikke drives.	Forsaauidt Tilflytning til Aarhus er sket i det sidste Aar, da		Hvis Flytning indenfor Aarhus Bygrænse er sket i det sidste Aar, da		Hvor undervises de paa denne Liste opførte Børn mellem 6 og 14 Aar? Gaar de i en offentlig Skole, maa dennes Navn anføres. Gaar de i Privatskole, anføres Bestyrerens Navn. Hvis Børn over 7 Aar ikke søger Skole, maa Grunden hertil anføres.	Plejebørn. Udfor Plejebørn sættes »ja« i denne Rubrik.
											naar? Date og Aarstal?	hvorfra? (By, Gade og Hus-Nr.)	Bopælen Oktober Flyttedag 1920 (Gade og Hus-Nr.)	Andre Bopæle siden Oktober Flyttedag 1920 (Gade og Hus-Nr.)		
✓	Yensen Sophie Luatic	1859	22/11	Skanderborg		ugift										
✓	Olsew Nora	1839	20/7	Sorhus		ugift										
✓	Pauugarten Caroline Amikær	1841	18/6	Vejle		Enke										
✓	Pauugarten Esther Thorsen Marie	1869	26/12	Sorhus		ugift										
✓	Thomsen Lina Marie	1846	20/4	Sorhus		ugift										
✓	Leymarck Lina Sophie fød. Skibby	1848	24/7	Tandrup, par Sønder		Enke										
✓	Schwartz Johannes Heunle	1844	16/2	Sorhus		ugift										
✓	Appelt Lousa fød. Hvidovre	1854	6/10	Prindborg		Enke										
✓	Vellmann Hansen Sophie Mathie	1857	7/6	Trige		Enke									Vestergade 81 ^e	
✓	Gade Johannes Caroline	1836	11/3	Sorhus		Enke										
✓	Weith Karen Marie fød. Sønder	1852	26/10	København		Enke										
✓	Poerum Amikær Sophie	1831	15/1	Vordingborg		ugift										
✓	Thomsen Magdalene fød. Sønder	1857	6/9	Kirkvorp, Sønder		Enke										
✓	Koch Marie fød. Mikkelsen	1841	15/8	Sorhus		Enke										
✓	Munkholm Amine Emilie	1856	6/9	Sorhus		fraskilt									Søndergade 49	
✓	Thomsen Lina Josephine	1844	3/2	Randers		Enke										
✓	Willejus Agnes Augusta	1834	7/12	Sønder		ugift										
✓	Andersen Elias Frederik Heiblum	1851	17/2	Randers		ugift										
	Winkler Marie Jennie	1862	22/4	Vieborg		Enke	Stue med Højskole									
✓	Zahrtmann Linné	1856	18/11	Løgstør	Husmoder	Enke	pens. Postlæge		4	500 Kr.						

Opfølgning i Sorhus Hospital

8/42

Sk. Fr. Schwartz henlægges paa St. Josephs Hospital

Tillægsskema I. Herpaa opføres udenbys eller i Udlandet boende Personer, der driver Forretning, Haandværk eller anden selvstændig Næringsdrift i Ejendommen.

Navn	Stilling	Adresse		
		Kommune	Gade og Nr.	Hvis udenfor Danmark, vedkommende Land

Tillægsskema II. Forsaauidt Ejeren af Ejendommen har Bopæl udenfor Aarhus, opføres hans (hendes) Navn, Stilling og Adresse paa dette Skema.

Navn	Stilling	Adresse		
		Kommune	Gade og Nr.	Hvis udenfor Danmark, vedkommende Land

Tillægsskema III. Herpaa opføres inden- og udenlandske Selskaber, Foreninger og Institutioner, der har Kontor eller Forretningslokaler i Ejendommen.

Selskabets eller Institutionens Navn	Forretnings Branche	Telefon Nr.	Forsaauidt Selskabet er hjemmehørende udenfor Aarhus, opføres her Opholdskommunens Navn.
			Er Selskabet hjemmehørende i Udlandet, anføres Navnet paa Selskabets herværende Repræsentant.

Tillægsskema IV. Herpaa opføres alle indenbys boende Personer, som driver Forretning, Haandværk o. l. i Ejendommen.

Firma Navn	Indehaverens Navn	Forretnings Branche	Telefon Nr.	Privat Bopæl

At samtlige Personer og Selskaber m. v., som har lejet Lejlighed eller Lokaler, bor eller driver Forretning i forannævnte Ejendom, er optagne paa denne Liste, bevidnes.

Aarhus, den *24. Oktober* 1921.

Ejers Navn: *for Aarhus Hospital*

Ejers Bopæl: *Marianne Thomsen Forthaus 1.*

Ejers eller Viceværts **Underskrift.**

Afhentes den

Monday

Løbe-Nr.: 1374

Gade: Klostergade

Husnummer: 61

Mandtalsliste

over

Personer, Selskaber, Foreninger og Institutioner,

der benytter Lokaler

i ovennævnte Ejendom.

I Henhold til Lov af 15. Maj 1875 § 21, jfr. § 22, paahviler det under Strafansvar vedkommende Husejer eller hans Befuldmægtigede at udfylde nærværende Skema.

Beboelsesskemaet. Alle i Ejendommen boende Personer opføres med deres fulde Navne og øvrige i Skemaet forlangte Oplysninger, uanset om de midlertidig er fraværende.

Tillægsskema I. (Se Bagsiden). Paa dette Skema opføres **udenbys eller i Udlandet boende Personer**, der driver Forretning, Haandværk eller anden selvstændig Næringsdrift i Ejendommen.

Tillægsskema II. (Se Bagsiden). Forsaavidt **Ejeren af Ejendommen** har Bopæl udenfor Aarhus, opføres hans Navn, Stilling og Adresse paa dette Skema.

Tillægsskema III. (Se Bagsiden). Herpaa opføres **inden- og udenlandske Selskaber, Foreninger og Institutioner**, der har Kontor eller Forretningslokaler i Ejendommen.

Tillægsskema IV. (Se Bagsiden). Herpaa opføres alle **indenbys boende Personer**, som driver Forretning, Haandværk o. l. i Ejendommen.

Ifald der ikke er tilstrækkelig Plads paa det tilsendte Skema til alle Ejendommens Beboere, vil flere Skemaer kunne faas udleverede ved Henvendelse paa **Skattekontoret, Mejlgade 4, 1ste Sal.** (Aabent fra Kl. 9-2 og fra 4-6).

Aarhus Byraad, i Oktober 1921.

Bemærk Bagsiden!

Optælling.

(Foretages ved Byraadets Foranstaltning).

Mandkøn 2

Kvindekøn 3

Ialt 5 Personer.

Beboelseskema. 61.

Opføres i Rækkefølge saaledes: Forhus, Sidehus, Baghus, (Kelder, Stue, 1. Sal o. s. v.)	Samtlige Beboere af begge Kon.		Fødselsaar	Fødselsdag	Fødeby. Hvis udenfor Danmark om Vedkommende har Indfødsret.	Stilling i Husstanden (Husfader, Husmoder, Son, Datter, Plejeson, Plejedatter Slægtning, Tyende, Logerende)	Gift, ugift, Enke, Enke-mand, Fraskilt eller Separeret.	Stand eller Livsstilling. Stillingen betegnes saaledes, at det kan ses, om Vedkommende er Principal eller Medhjælper, f. Eks. Snekmester, Snekmersvend, Lærling o. s. v.	Telef. Nr.	Husleje af Beboelseligheden samt Antal Værelser. Løbs- og Pigeværelser medregnes ikke. Denne Rubrik udfyldes af Ejeren eller Værtens personlig Antal Værelser	Arbejdsgiverens Navn og Bopæl, forsaa vidt selvstændig Virksomhed ikke drives.	Forsaa vidt Tilflytning til Aarhus er sket i det sidste Aar, da		Hvis Flytning indenfor Aarhus Bygrænse er sket i det sidste Aar, da		Hvor undervises de paa denne Liste opførte Børn mellem 6 og 14 Aar? Gaar de i en offentlig Skole, maa dennes Navn anføres. Gaar de i Privatskole, anføres Bestyrerens Navn. Hvis Børn over 7 Aar ikke søger Skule, maa Grunden hertil anføres.	Plejbørn. Udfor Plejbørn sættes sjældt i denne Rubrik.	
	naar? Dato og Aartal?	Ivorfra? (By, Gade og Hus-Nr.)										Bopælen Oktober Flyttedag 1920 (Gade og Hus-Nr.)	Andre Bopæle siden Oktober Flyttedag 1920 (Gade og Hus-Nr.)					
Frue	✓	Jensen Ane Johanne	1848	17/11	Prognose	} Børn i plejehjemmet	Leube											
	✓	Maas Louise	1857	22/5	Hjælper			Leube pæns. Sergeant.										
	✓	Andersen Louise Peter	1849	30/10	Hjælper			Leube Medhjælper										
1. Sal.	✓	Simonsen Hansine Caroline	1846	27/10	Assens	Husmoder	Enke	pæns. Anklægt	3	13064								
	✓	- - - Anna Louise Henriette	1865	2/12	Skive Landsogn	Datter	ugift											

2/3

Mummers Bødefabrik

Tillægsskema I. Herpaa opføres udenbys eller i Udlandet boende Personer, der driver Forretning, Haandværk eller anden selvstændig Næringsdrift i Ejendommen.

Navn	Stilling	Adresse		
		Kommune	Gade og Nr.	Hvis udenfor Danmark, vedkommende Land

Tillægsskema II. Forsaavidt Ejeren af Ejendommen har Bopæl udenfor Aarhus, opføres hans (hendes) Navn, Stilling og Adresse paa dette Skema.

Navn	Stilling	Adresse		
		Kommune	Gade og Nr.	Hvis udenfor Danmark, vedkommende Land

Tillægsskema III. Herpaa opføres inden- og udenlandske Selskaber, Foreninger og Institutioner, der har Kontor eller Forretningslokaler i Ejendommen.

Selskabets eller Institutionens Navn	Forretnings Branche	Telefon Nr.	Forsaauidt Selskabet er hjemmehørende udenfor Aarhus, opføres her Opholdskommunens Navn. Er Selskabet hjemmehørende i Udlandet, anføres Navnet paa Selskabets henværende Repræsentant.

Tillægsskema IV. Herpaa opføres alle indenbys boende Personer, som driver Forretning, Haandværk o. l. i Ejendommen.

Firma Navn	Indehaverens Navn	Forretnings Branche	Telefon Nr.	Privat Bopæl

At samtlige Personer og Selskaber m. v., som har lejet Lejlighed eller Lokaler, bor eller driver Forretning i forannævnte Ejendom, er optagne paa denne Liste, bevidnes.

Aarhus, den 24. Oktober 1921.

Ejers Navn: *f. Aarhus Hospital*
 Ejers Bopæl: *Marianne Trause*
Forstaudes.

Ejers eller Viceværtens Underskrift.

Mandtalsliste

over

Personer, Selskaber, Foreninger og Institutioner,

der benytter Lokaler

i ovennævnte Ejendom.

I Henhold til Lov af 15. Maj 1875 § 21, jfr. § 22, paahviler det under Strafansvar vedkommende Husejer eller hans Befuldmægtigede at udfylde nærværende Skema.

Beboelseskemaet. Alle i Ejendommen boende Personer opføres med deres fulde Navne og øvrige i Skemaet forlangte Oplysninger, uanset om de midlertidig er fraværende.

Tillægsskema I. (Se Bagsiden). Paa dette Skema opføres **udenbys eller i Udlandet boende Personer**, der driver Forretning, Haandværk eller anden selvstændig Næringsdrift i Ejendommen.

Tillægsskema II. (Se Bagsiden). Forsaavidt **Ejeren af Ejendommen** har Bopæl udenfor Aarhus, opføres hans Navn, Stilling og Adresse paa dette Skema.

Tillægsskema III. (Se Bagsiden). Herpaa opføres **inden- og udenlandske Selskaber, Foreninger og Institutioner**, der har Kontor eller Forretningslokaler i Ejendommen.

Tillægsskema IV. (Se Bagsiden). Herpaa opføres alle **indenbys boende Personer**, som driver Forretning, Haandværk o. l. i Ejendommen.

Ifald der ikke er tilstrækkelig Plads paa det tilsendte Skema til alle Ejendommens Beboere, vil flere Skemaer kunne faas udleverede ved Henvendelse paa **Skattekontoret, Mejlgade 4, 1ste Sal.** (Aabent fra Kl. 9—2 og fra 4—6).

Aarhus Byraad, i Oktober 1921.

Bemærk Bagsiden!

Optælling.

(Foretages ved Byraadets Foranstaltning).

Mandkøn *8*

Kvindekøn *14*

Ialt *22* Personer.

Beboelseskema.

63.

Opføres i Rækkefølge saaledes: Forhus, Sidehus, Baghus, (Kælder, Stue, 1. Sal o. s. v.)	Samtlige Beboere af begge Kon.		Fødsels- aar	Fødsels- dag	Fødeby. Hvis udenfor Danmark om Vedkommende har Indfødsret.	Stilling i Hus- standen (Husfader, Hus- moder, Son, Datter, Plejeson, Plejedatter Slæg- ning, Tyende, Logerende).	Gift, ugift, Enke, Enke- mand, Fraskilt eller Separeret.	Stand eller Livsstilling. Stillingen betegnes saaledes, at det kan ses, om Ved- kommende er Principal eller Medhjælper, f. Eks. Snedker- mester, Snedkersvend, Lærling o. s. v.	Telefon Nr.	Husleje af Beboelses- lejligheden samt Antal Værelser. Løbs- og Pigeværelser medregnes ikke. Denne Rubrik udfyldes af Ejeren eller Vice- værtten personlig. Antal Værelser	Arbejdsgiverens Navn og Bopæl, forsaa vidt selvstændig Virksomhed ikke drives.	Forsaa vidt Tilflytning til Aarhus er sket i det sidste Aar, da		Hvis Flytning indenfor Aarhus Bygrænse er sket i det sidste Aar, da		Hvor undervises de paa denne Liste opførte Børn mellem 6 og 14 Aar? Gaar de i en offentlig Skole, maa dennes Navn anføres. Gaar de i Privatskole, an- føres Bestyrerens Navn. Hvis Børn over 7 Aar ikke søger Skole, maa Grunden hertil anføres.	Plejebørn. Udfor Plejebørn sættes navn i denne Rubrik.
	naar? Dato og Aarstal?	hvorfra? (By, Gade og HusNr.)										Bopælen Oktober Flyttedag 1920 (Gade og HusNr.)	Andre Bopæle siden Oktober Flyttedag 1920 (Gade og HusNr.)				
1 ^{ste} Sal	✓ Lovén Sørensen	1873	6/8	Køjbjerg	Husfader	Gift	Ejendoms	2221	3	407							
"	Mette Sørensen	1876	2/5	Vindel	Husmoder	"	"										
"	Karin Mathias Sørensen	1905	15/2	Aarhus	Datter	Ugift	"										
"	Jens Karl Kristian Sørensen	1907	2/2	"	Søn	"	"										
"	Robert Sørensen	1910	2/4	"	"	"	"										
"	Edel Sørensen	1915	3/3	"	Datter	"	"										
1 ^{ste} Sal	✓ Dagmar Larsen	1878	1/3	Aarhus	Husmoder	Enke	"		3	407	Telegrafbureauet i Aarhus 12/12/1919	Adm. Kom. alle 5					
"	✓ Aina Larsen	1902	2/7	"	Datter	Ugift	Telegrafbureauet										
"	✓ Grete Larsen	1910	13/1	"	"	"	"										
"	✓ Kay J. Rasmussen	1890	13/6	Aarhus	Søn	"	Handelsskole										
2 ^{de} Sal	✓ Mette Christrup	1876		Aarhus	Husfader	Gift	Højmand	332	3	407							
"	✓ Sophie Marie Christrup	1880		"	Husmoder	"	"										
"	✓ Rigmar Henriette Christrup	1901		Aarhus	Datter	Ugift	Kontorarbejder										
"	✓ Solvejg Johanne Christrup	1903		"	"	"	"										
"	✓ Lillian Stella Christrup	1906		"	"	"	"										
4 ^{de} Sal	✓ Marie Mathiasen	1873		Aarhus	Husfader	Gift	Revisor		3	407							
"	✓ Anna Mathiasen	1874		Aarhus	Husmoder	"	"										
"	✓ Olga Evva Julius Mathiasen	1907		Aarhus	Datter	Ugift	"										
3 ^{de} Sal	✓ Lisea Frederiksen	1879	1/9	Aarhus	Husmoder	Enke	Arbejdsarbejder		2	240	Atte Skovvej 2/12						
"	✓ Jenny Frederiksen	1906	20/12	Aarhus	Datter	Ugift	"										
"	✓ Peder Ludvigsen	1890	1/9	Aarhus	Logerende	"	"										
"	✓ Jacob Dyhr	1890	1/9	Aarhus	Logerende	"	"										

Frisenysgade
Krestensgade

Chinsegade

47-49 Thuesen og Rørdal

Lollandsgade 11

8/14

Tillægsskema I. Herpaa opføres udenbys eller i Udlandet boende Personer, der driver Forretning, Haandværk eller anden selvstændig Næringsdrift i Ejendommen.

Navn	Stilling	Adresse		
		Kommune	Gade og Nr.	Hvis udenfor Danmark, vedkommende Land

Tillægsskema II. Forsaavidt Ejeren af Ejendommen har Bopæl udenfor Aarhus, opføres hans (hendes) Navn, Stilling og Adresse paa dette Skema.

Navn	Stilling	Adresse		
		Kommune	Gade og Nr.	Hvis udenfor Danmark, vedkommende Land

Tillægsskema III. Herpaa opføres inden- og udenlandske Selskaber, Foreninger og Institutioner, der har Kontor eller Forretningslokaler i Ejendommen.

Selskabets eller Institutionens Navn	Forretnings Branche	Telefon Nr.	Forsaavidt Selskabet er hjemmehørende udenfor Aarhus, opføres her Opholdskommunens Navn. Er Selskabet hjemmehørende i Udlandet, anføres Navnet paa Selskabets herværende Repræsentant.

Tillægsskema IV. Herpaa opføres alle indenbys boende Personer, som driver Forretning, Haandværk o. l. i Ejendommen.

Firma Navn	Indehaverens Navn	Forretnings Branche	Telefon Nr.	Privat Bopæl
L. Bruusén	L. Bruusén	Cykelhandler	2244	14 ^{TE} Pl.
M. Spensén Møller		Skotøjshandler	2942	Carl. Blochsgade 29.

At samtlige Personer og Selskaber m. v., som har lejet Lejlighed eller Lokaler, bor eller driver Forretning i forannævnte Ejendom, er optagne paa denne Liste, bevidnes.

Aarhus, den 26-10 1921.

Ejers Navn:

B. Bruusén

Ejers Bopæl:

Koningsgade 6.3

Ejers eller Viceejers Underskrift.

Klostergade 36.

Mandtalsliste

over

Personer, Selskaber, Foreninger og Institutioner,

der benytter Lokaler

i ovennævnte Ejendom.

I Henhold til Lov af 15. Maj 1875 § 21, jfr. § 22, paahviler det under Strafansvar vedkommende Husejer eller hans Befuldmægtigede at udfylde nærværende Skema.

Beboelseskemaet. Alle i Ejendommen boende Personer opføres med deres fulde Navne og øvrige i Skemaet forlangte Oplysninger, uanset om de midlertidig er fraværende.

Tillægsskema I. (Se Bagsiden). Paa dette Skema opføres **udenbys eller i Udlandet boende Personer**, der driver Forretning, Haandværk eller anden selvstændig Næringsdrift i Ejendommen.

Tillægsskema II. (Se Bagsiden). Forsaavidt **Ejeren af Ejendommen** har Bopæl udenfor Aarhus, opføres hans Navn, Stilling og Adresse paa dette Skema.

Tillægsskema III. (Se Bagsiden). Herpaa opføres **inden- og udenlandske Selskaber, Foreninger og Institutioner**, der har Kontor eller Forretningslokaler i Ejendommen.

Tillægsskema IV. (Se Bagsiden). Herpaa opføres alle **indenbys boende Personer**, som driver Forretning, Haandværk o. l. i Ejendommen.

Ifald der ikke er tilstrækkelig Plads paa det tilsendte Skema til alle Ejendommens Beboere, vil flere Skemaer kunne faas udleverede ved Henvendelse paa **Skattekontoret, Mejlgade 4, 1ste Sal.** (Aabent fra Kl. 9-2 og fra 4-6).

Aarhus Byraad, i Oktober 1921.

Bemærk Bagsiden!**Optælling.**

(Foretages ved Byraadets Foranstaltning).

Mandkøn 14

Kvindekøn 21

Ialt 35 Personer.

*1ste Sal.
1. Bledsgade 29*

Beboelseskema. 2

Opførelse i Rækkefølge saaledes: Forhus, Sidehus, Baghus, (Kælder, Stue, I. Sal o. s. v.)	Samtlige Beboere af begge Kon. Fulde Navn. Ved Børn uden Navne sættes »Drengs» eller »Piges. Det almindelig benyttede Fornavn understreges. (Mellem hver Familie maa der helst være en Linies Mellemrum).	Fødselsaar	Fødselsdag	Fødeby. Hvis udenfor Danmark om Vedkommende har Indfødsret.	Stilling i Husstanden (Husfader, Husmoder, Son, Datter, Plejesøn, Plejedatter Slægtning, Tyende, Logerende).	Gift, ugift, Enke, Enkemand, Fraskilt eller Separeret.	Stand eller Livsstilling. Stillingen betegnes saaledes, at det kan ses, om Vedkommende er Principal eller Medhjælper, f. Eks. Snedkermester, Snedkersvend, Lærling o. s. v.	Telefon Nr.	Huseje af Beboelseljigheden samt Antal Værelser. Lofts- og Pigeværelser medregnes ikke. Denne Rubrik udfyldes af Ejeren eller Viceværtens personlig		Arbejdsgiverens Navn og Bopæl. forsaauidt selvstændig Virksomhed ikke drives.	Forsaauidt Tillyfning til Aarhus er sket i det sidste Aar, da		Hvis Flytning indenfor Aarhus Bygrænse er sket i det sidste Aar, da		Hvor undervises de paa denne Liste opførte Børn mellem 6 og 14 Aar? Gaar de i en offentlig Skole, maa dennes Navn anføres. Gaar de i Privatskole, anføres Bestyrerens Navn. Hvis Børn over 7 Aar ikke søger Skole, maa Grunden hertil anføres.	Plejbørn. Udfør Plejbørn sættes »ja» i denne Rubrik.
									Antal Værelser	Antal Leje Kr.		naar? Dato og Aarsal?	hvorfra? (By, Gade og Hus-Nr.)	Bopælen Oktober Flyttedag 1920 (Gade og Hus-Nr.)	Andre Bopæle siden Oktober Flyttedag 1920 (Gade og Hus-Nr.)		
I. Sal 38	Abert Lorenzen Rasmine Lorenzen Goda Aron Lorenzen	1879	24/8	Aarhus	Husfader	gift	Læringsvend										
I. Sal	Oswaldus Jensen Anna Mathrine Jensen Eva Marie Jensen Gerda Irene Jensen Ernst Frode Jensen Elmy Anna Rigvors Jensen	1884	5/8	Odalborg	Husfader	gift	Podner									Særsølle 38 Skulptorgade	
I. Sal	Louis Carl Georg Andersen Eline Justine Andersen Frede L. K. Andersen	1888	7/9	Osthus	Husfader	gift	Boatør										
2. Sal	Elv. Lorenzen Kirstine Mathilde Lorenzen Palle Elv. Lorenzen Annemargrete Lorenzen	1883	4/9	Aarhus	Husfader	gift	Høimand										
III. Sal	Peter Chr. Magnus Rasmussen Franciska Dine Amalie Rasmussen Ester Elisabeth Rasmussen Lilthe Rasmussen	1882	7/3	Edense.	Husfader	gift	Bogetinderend.										
III. Sal	Kens Peter Jensen Kirstine Larsen	1881	14/9	København	Husfader	gift	Kirkegaardstøt										
III. Sal	Maja Thomsen Hanna Thomsen Eva Thomsen Helma Thomsen Ker Thomsen	1880	2/2	Frederiksberg	Fader	gift	Forhøjingshus										
III. Sal	Holger Andersen Marie Magdalena Andersen Elly Paula Thomsen Jonja Andersen	1877	30/6	Aalborg	Husfader	gift	Biskopskole										
IV	Carl Peter Thomsen Kirstine Thomsen Christian Thomsen Kuls Nielsen	1878	14/3	Vejlby	Lærling	—	Frisk										
	Christiane Thomsen Karl Thomsen Lagerende	1877	16/10	København	Husmoder	gift	Læringsvend										
	Carl Thomsen	1901	2/10	Aarhus	Lagerende	gift	Læringsvend										

Michael Petersen og Co. Fremgaaende

Larsen Kommune

Sygekasser "Danish"

Sygekasser "Aarhus" tilførselskald

H. P. Lølling og Sønner

Otto Månsted

Badergade 21

30/11 1921 Med Hensyn til Guldbenedigt 38/20

Fransøalle

Fransøalle

Fredsgade

Stendegade

Tillægsskema I. Herpaa opføres udenbys eller i Udlandet boende Personer, der driver Forretning, Haandværk eller anden selvstændig Næringsdrift i Ejendommen.

Navn	Stilling	Adresse		
		Kommune	Gade og Nr.	Hvis udenfor Danmark, vedkommende Land

Tillægsskema II. Forsaavidt Ejeren af Ejendommen har Bopæl udenfor Aarhus, opføres hans (hendes) Navn, Stilling og Adresse paa dette Skema.

Navn	Stilling	Adresse		
		Kommune	Gade og Nr.	Hvis udenfor Danmark, vedkommende Land

Tillægsskema III. Herpaa opføres inden- og udenlandske Selskaber, Foreninger og Institutioner, der har Kontor eller Forretningslokaler i Ejendommen.

Selskabets eller Institutionens Navn	Forretnings Branche	Telefon Nr.	Forsaavidt Selskabet er hjemmehørende udenfor Aarhus, opføres her Opholdskommunens Navn.
			Er Selskabet hjemmehørende i Udlandet, anføres Navnet paa Selskabets herværende Repræsentant.

Tillægsskema IV. Herpaa opføres alle indenbys boende Personer, som driver Forretning, Haandværk o. l. i Ejendommen.

Firma Navn	Indehaverens Navn	Forretnings Branche	Telefon Nr.	Privat Bopæl
<i>Jydens Masker</i>	<i>N. L. Holm-Danwing</i>	<i>Ugølle & Symaskiner</i>	<i>3750-51</i>	<i>Nørregade 40 III</i>

At samtlige Personer og Selskaber m. v., som har lejet Lejlighed eller Lokaler, bor eller driver Forretning i forannævnte Ejendom, er optagne paa denne Liste, bevidnes.

Aarhus, den *27/10* 1921.

Ejers Navn:

N. L. Holm-Danwing

Ejers Bopæl:

Nørregade 40 III

N. L. Holm-Danwing

Ejers eller Viceejers Underskrift.

Afhentes den *Mandag*LøbeNr. **1377**Gade: *Klosterport*Husnummer: *5*

Mandtalsliste

over

Personer, Selskaber, Foreninger og Institutioner,

der benytter Lokaler

i ovennævnte Ejendom.

I Henhold til Lov af 15. Maj 1875 § 21, jfr. § 22, paahviler det under Strafansvar vedkommende Husejer eller hans Befuldmægtigede at udfylde nærværende Skema.

Beboelseskemaet. Alle i Ejendommen boende Personer opføres med deres fulde Navne og øvrige i Skemaet forlangte Oplysninger, uanset om de midlertidig er fraværende.

Tillægsskema I. (Se Bagsiden). Paa dette Skema opføres **udenbys eller i Udlandet boende Personer**, der driver Forretning, Haandværk eller anden selvstændig Næringsdrift i Ejendommen.

Tillægsskema II. (Se Bagsiden). Forsaavidt **Ejeren af Ejendommen** har Bopæl udenfor Aarhus, opføres hans Navn, Stilling og Adresse paa dette Skema.

Tillægsskema III. (Se Bagsiden). Herpaa opføres **inden- og udenlandske Selskaber, Foreninger og Institutioner**, der har Kontor eller Forretningslokaler i Ejendommen.

Tillægsskema IV. (Se Bagsiden). Herpaa opføres alle **indenbys boende Personer**, som driver Forretning, Haandværk o. l. i Ejendommen.

Ifald der ikke er tilstrækkelig Plads paa det tilsendte Skema til alle Ejendommens Beboere, vil flere Skemaer kunne faas udleverede ved Henvendelse paa **Skattekontoret, Mejlgade 4, 1ste Sal.** (Aabent fra Kl. 9-2 og fra 4-6).

Aarhus Byraad, i Oktober 1921.

Bemærk Bagsiden!**Optælling.**

(Foretages ved Byraadets Foranstaltning).

Mandkøn *14*Kvindekøn *11*Ialt *25* Personer.

Beboelseskema. 5

Opføres i Rækkefølge saaledes: Forhus, Sidehus, Baghus, (Kælder, Stue, 1. Sal o. s. v.)	Samtlige Beboere af begge Kon.		Fødselsaar	Fødselsdag	Fødeby. Hvis udenfor Danmark om Vedkommende har Indfødsret.	Stilling i Husholdningen (Hustader, Husmoder, Søn, Datter, Plejebarn, Plejedatter Slægtning, Tyende, Løgerende).	Gift, ugift, Enke, Enkemand, Fraskilt eller Separeret.	Stand eller Livsstilling. Stillingen betegnes saaledes, at det kan ses, om Vedkommende er Principal eller Medhjælper, f. Eks. Snedkermester, Snedkersvend, Lærling o. s. v.	Telefon Nr.	Husleje af Beboelseslejligheden samt Antal Værelser. Loft- og Pipeværelser medregnes ikke. Denne Rubrik udfyldes af Ejeren eller Viceværtens personlig.	Arbejdsgiverens Navn og Bopæl, forsaa vidt selvstændig Virksomhed ikke drives.	Forsaa vidt Tilflytning til Aarhus er sket i det sidste Aar, da		Hvis Flytning indenfor Aarhus Bygrænse er sket i det sidste Aar, da		Hvor undervises de paa denne Liste opførte Børn mellem 6 og 14 Aar? Gaar de i en offentlig Skole, maa dennes Navn anføres. Gaar de i Privatskole, anføres Bestyrerens Navn. Hvis Børn over 7 Aar ikke søger Skole, maa Grunden hertil anføres.	Plejebørn. Udfor Plejebørn sættes navn i denne Rubrik.
	naar? Dato og Aarsal?	hvorfra? (By, Gade og HusNr.)										Bopæle Oktober Flyttedag 1920 (Gade og HusNr.)	Andre Bopæle siden Oktober Flyttedag 1920 (Gade og HusNr.)				
✓	Vedolf Paludan Seedorff.		1870	14/9.	Lalborg.	Husfader	gift	Tralaarforvalter.	3713		Aarhus Sammenhæng						
	Lugborg Johannes Seedorff.		1890	19/7.	-	Husmoder	-										
	Henrik Paludan Seedorff.		1920	12/10	Aarhus.	Søn											
✓	Jemine Lorenzen		1882	20/9.	Skibh.		ugift	Damerhadst. d. ind.									
✓	Rasmus Nielsen		1887	1/2.	Rørvig	Husfader	gift	Købmænd	1747								
	Martha Mathiasine D.		-	27/9	Roskilde	Husmoder	-										
	Poul Erik D.		1917	19/4	Aarhus.	Søn											
	Evaer Rasmus Rahn D.		1919	14/7.	D.	D.											
✓	Aksel Peter Jensen		1879	5/3	Løbølde	Husfader	gift	Slagterhandl.			A. Petersen Sædelsøvej						
	Hanna Jensen		1877	23/1	Tjørnede	Husmoder											
	Lund William Jensen		1907	26/9	Aarhus	Søn											
	Poul Axel Jensen		1914	29/1	Aarhus	do										Munksgade	
3. Sal. 1. v.	Hans Chr. Marius Lijstrup		1858	14/6	Aarhus	Husfader	gift	Tømrermester	553.								
	Kristine Lijstrup		1858	10/1	Trindh.	Husmoder	gift										
	Dagmar Katrine Augusta Lijstrup		1885	1/3.	Aarhus.	Datter	ugift	Kontorassistent			Kommunehospitalskontor						
	Lena Ludolfs Christensen		1902	28/11	Kerning	Løgerende	gift	Bankassistent			Jyllandsbanken						
3. Sal. 1. v.	Henrich Torin Stahr.		1888	11/4	Auning	Husfader	gift	Repræsentant.	567.								
	Elma Henriette Stahr.		1890	11/1	Aarhus.	Husmoder											
	Inga Christiane Stahr.		1921	16/4	do.	Datter											
3. Sal. 1. v.	Sophie Talitha Adolph		1876	15/2	Aarhus	Husmoder	ugift	Pensionatsøger									
	Sida Emilie Adolph		1886	28/10	Aarhus	Søster	ugift	Husmoder									
	Carl Kristian Julius Waldström		1902	22/2	Tranbjerg.	Løgerende		Blekkemalagerarbejder			R. D. Hinge. Skolevej 9. 1920.	15. Sønder	Tranbjerg Sønder				
	Poul Johan Jørgensen		1872	4/7	Gedersby	dek.		Snedkervend			Arbejdslois	1921	København				
3. Sal. 1. v.	Ael Ström		1869	12/10	København	Husfader	fraskilt	Levningsskriver			Aarhus Træter	1. Sept. 1921	København				
	Günna Ström		1900	10/3.	-	Hustru	ugift										

14/11

Tillægsskema I. Herpaa opføres udenbys eller i Udlandet boende Personer, der driver Forretning, Haandværk eller anden selvstændig Næringsdrift i Ejendommen.

Navn	Stilling	Adresse		
		Kommune	Gade og Nr.	Hvis udenfor Danmark, vedkommende Land

Tillægsskema II. Forsaavidt Ejeren af Ejendommen har Bopæl udenfor Aarhus, opføres hans (hendes) Navn, Stilling og Adresse paa dette Skema.

Navn	Stilling	Adresse		
		Kommune	Gade og Nr.	Hvis udenfor Danmark, vedkommende Land

Tillægsskema III. Herpaa opføres inden- og udenlandske Selskaber, Foreninger og Institutioner, der har Kontor eller Forretningslokaler i Ejendommen.

Selskabets eller Institutionens Navn	Forretnings Branche	Telefon Nr.	Forsaavidt Selskabet er hjemmehørende udenfor Aarhus, opføres her Opholdskommunens Navn.
			Er Selskabet hjemmehørende i Udlandet, anføres Navnet paa Selskabets herværende Repræsentant

Tillægsskema IV. Herpaa opføres alle indenbys boende Personer, som driver Forretning, Haandværk o. l. i Ejendommen.

Firma Navn	Indehaverens Navn	Forretnings Branche	Telefon Nr.	Privat Bopæl
<i>Reparations A. Anderson</i>	<i>Reparations A. Anderson</i>	<i>Sadelbøger & Delværk</i>	<i>5076</i>	<i>Solyotgade 43</i>
<i>Reparations Værksted for Snecker & Tømmer Arbejde</i>	<i>Kolmand C.P. Christensen</i>	<i>Ligstøjs Laver</i>	<i>5535</i>	<i>Fiskergade 36</i>
	<i>Timmermester Marius Lystrup</i>	<i>Reparations Værksted</i>	<i>5555</i>	<i>Klostergade 5</i>

At samtlige Personer og Selskaber m. v., som har lejet Lejlighed eller Lokaler, bor eller driver Forretning i forannævnte Ejendom, er optagne paa denne Liste, bevidnes.

Aarhus, den *26 Okt* 1921.

Ejers Navn: *Th. Lystrup & J. Lystrup*

Ejers Bopæl: *Svinggade 65 & Klostergade 5.*

Ejers eller Viceejers Underskrift.

Marius Lystrup.

Afhentes den *mandag*

Løbe-Nr.: 1378

Gade: Klosterport

Husnummer: *7*

Mandtalsliste

over

Personer, Selskaber, Foreninger og Institutioner,

der benytter Lokaler

i ovennævnte Ejendom.

I Henhold til Lov af 15. Maj 1875 § 21, jfr. § 22, paahviler det under Strafansvar vedkommende Husejer eller hans Befuldmægtigede at udfylde nærværende Skema.

Beboelseskemaet. Alle i Ejendommen boende Personer opføres med deres fulde Navne og øvrige i Skemaet forlangte Oplysninger, uanset om de midlertidig er fraværende.

Tillægsskema I. (Se Bagsiden). Paa dette Skema opføres **udenbys eller i Udlandet boende Personer**, der driver Forretning, Haandværk eller anden selvstændig Næringsdrift i Ejendommen.

Tillægsskema II. (Se Bagsiden). Forsaavidt **Ejeren af Ejendommen** har Bopæl udenfor Aarhus, opføres hans Navn, Stilling og Adresse paa dette Skema.

Tillægsskema III. (Se Bagsiden). Herpaa opføres **inden- og udenlandske Selskaber, Foreninger og Institutioner**, der har Kontor eller Forretningslokaler i Ejendommen.

Tillægsskema IV. (Se Bagsiden). Herpaa opføres alle **indenbys boende Personer**, som driver Forretning, Haandværk o. l. i Ejendommen.

Ifald der ikke er tilstrækkelig Plads paa det tilsendte Skema til alle Ejendommens Beboere, vil flere Skemaer kunne faas udleverede ved Henvendelse paa **Skattekontoret, Mejlgade 4, 1ste Sal.** (Aabent fra Kl. 9-2 og fra 4-6).

Aarhus Byraad, i Oktober 1921.

Bemærk Bagsiden!

Optælling.

(Foretages ved Byraadets Foranstaltning).

Mandkøn *10*

Kvindekøn *11*

Ialt *21* Personer.

Beboelseskema. 7

Opføres i Rækkefølge saaledes: Forhus, Sidehus, Baghus, (Kælder, Stue, I. Sal o. s. v.)	Samtlige Beboere af begge Kon.		Fød- sels- aar	Fød- sels- dag	Fødeby. Hvis udenfor Danmark om Vedkommende har Indfødsret.	Stilling i Hus- standen (Husfader, Hus- moder, Son, Datter, Plejerson, Plejedatter Slagt- ning, Tyende, Logerende).	Gift, ugift, Enke, Enke- mand, Fraskilt eller Separeret.	Stand eller Livsstilling. Stillingen betegnes saaledes, at det kan ses, om Ved- kommende er Principal eller Medhjælper, f. Eks. Snekker- mester, Snekkersvend, Lærling o. s. v.	Telefon Nr.	Husleje af Beboelse- lejligheden samt Antal Værelser. Lofts- og Pigeværelser medregnes ikke. Denne Rubrik udfyldes af Ejeren eller Vice- varten personlig. Antal Værelser Aarlig Leje Kr.	Arbejdsgiverens Navn og Bopæl. forsaa vidt selvstændig Virksomhed ikke drives.	Forsaa vidt Tillyfytning til Aarhus er sket i det sidste Aar, da		Hvis Flytning indenfor Aarhus Bygrænse er sket i det sidste Aar, da		Hvor undervises de paa denne Liste opførte Børn mellem 6 og 14 Aar? Gaar de i en offentlig Skole, maa dennes Navn anføres. Gaar de i Privatskole, an- føres Bestyrerens Navn. Hvis Børn over 7 Aar ikke søger Skole, maa Grunden hertil anføres.	Pleje børn. Udfor Pleje børn sættes sjæld- n i denne Rubrik.
	naar? Dato og Aarstal?	hvorfra? (By, Gade og Hus-Nr)										Bopælen Oktober Flyttedag 1920 (Gade og Hus-Nr)	Andre Bopæle siden Oktober Flyttedag 1920 (Gade og Hus-Nr)				
Lk ✓	Mari Pedersen	1877	19/2	Habek	Husfader	E	Vækemærk	1888	2	6jerner							
✓	Manius Mari Pedersen	1901	9/12	Viby	Lær	u	Medhjælper										
	Anna	1909	23/1	Aarhus	Datter	u	u										
	Mils	1906	8/2	da	Lær	u	u										
Lk ✓	Aelene Pedersen	1889	14/6	Boalen	Husmoder	u	u			2	418						
1 ^{ste} Sal br.	Julius Marinus Leisten	5/6	1876	Aarhus	Arbejdsmand	Gift			2	U	420						
	Lovine Marie Leisten	19	1864	Skanderup	Husmoder	u											
	Knud Leisten	26/3	1912	Aarhus	Søn	u										Samsøgaard	
1 ^{ste} Sal br.	Mads Hansen	1860	1/1	Pøjle Skov v. Hårlykke	Husfader	u	Bogetrykker		2	Vester	420						
	Christine Marie Hansen	1863	11/11	Frislev	Husmoder	u											
2 ^{den} Sal H.	Tage Marie Johansen	1891	3/1	Skive	Husmoder	Enke			1	Vester	420						
	Else, Dorothea, Jacobine Johansen	1916	7/5	Aarhus	Datter	u											
	Mils Peter Andersen	1890	24/5	Anders Holbæk	Logerende	u											
2 ^{den} Sal br.	Jørgen Henriks Jørgensen	1855	19/8	Middelfart	Husfader	u	Fisker, Gmedemester		2		420						
	Hedvig Johansen	1858	9/10	Viborg	Husmoder	u	u										
3 ^{de} Sal	Christine Marie (Jørgensen)	1877	8/11	Aarhus	Husmoder	u			2		375						
	Else Marie Hansen	1896	2/9	Tørring	Telegrafist	u	(2. v. B.)										
3 ^{de} Sal	Carl G. E. Petersen	1885	14/5	Hjertum	Husfader	u	Arbejdsmand		2		375						
	Anna Sofie Petersen	1886	28/8	Toustrup	Husmoder	u											
	Hjort Petersen	1908	3/9	Toustrup	Datter	u											
	Edith Emilie Petersen	1911	2/5	Aarhus	Søn	u											

10
11

Tillægsskema I. Herpaa opføres udenbys eller i Udlandet boende Personer, der driver Forretning, Haandværk eller anden selvstændig Næringsdrift i Ejendommen.

Navn	Stilling	Adresse		
		Kommune	Gade og Nr.	Hvis udenfor Danmark, vedkommende Land

Tillægsskema II. Forsaavidt Ejeren af Ejendommen har Bopæl udenfor Aarhus, opføres hans (hendes) Navn, Stilling og Adresse paa dette Skema.

Navn	Stilling	Adresse		
		Kommune	Gade og Nr.	Hvis udenfor Danmark, vedkommende Land

Tillægsskema III. Herpaa opføres inden- og udenlandske Selskaber, Foreninger og Institutioner, der har Kontor eller Forretningslokaler i Ejendommen.

Selskabets eller Institutionens Navn	Forretnings Branche	Telefon Nr.	Forsaavidt Selskabet er hjemmehørende udenfor Aarhus, opføres her Opholdskommunens Navn.
			Er Selskabet hjemmehørende i Udlandet, anføres Navnet paa Selskabets herværende Repræsentant.

Tillægsskema IV. Herpaa opføres alle indenbys boende Personer, som driver Forretning, Haandværk o. l. i Ejendommen.

Firma Navn	Indehaverens Navn	Forretnings Branche	Telefon Nr.	Privat Bopæl
Aarhus elektriske Vaskeri (Boje Petersen.) Klosterport 7. Telefon 1588.	<i>Boje Petersen</i>	<i>Vaskeri</i>	<i>1588</i>	<i>JA</i>

At samtlige Personer og Selskaber m. v., som har lejet Lejlighed eller Lokaler, bor eller driver Forretning i forannævnte Ejendom, er optagne paa denne Liste, bevidnes.

Aarhus, den 27/10 1921.

Ejers Navn: Aarhus elektriske Vaskeri
(Boje Petersen.)
Ejers Bopæl: Klosterport 7. Telefon 1588.

Boje Petersen
Ejers eller Viceværtens Underskrift.

Mandtalsliste

over

Personer, Selskaber, Foreninger og Institutioner,

der benytter Lokaler

i ovennævnte Ejendom.

I Henhold til Lov af 15. Maj 1875 § 21, jfr. § 22, paahviler det under Strafansvar vedkommende Husejer eller hans Befuldmægtigede at udfylde nærværende Skema.

Beboelsesskemaet. Alle i Ejendommen boende Personer opføres med deres fulde Navne og øvrige i Skemaet forlangte Oplysninger, uanset om de midlertidig er fraværende.

Tillægsskema I. (Se Bagsiden). Paa dette Skema opføres **udenbys eller i Udlandet boende Personer**, der driver Forretning, Haandværk eller anden selvstændig Næringsdrift i Ejendommen.

Tillægsskema II. (Se Bagsiden). Forsaaavidt **Ejeren af Ejendommen** har Bopæl udenfor Aarhus, opføres hans Navn, Stilling og Adresse paa dette Skema.

Tillægsskema III. (Se Bagsiden). Herpaa opføres **inden- og udenlandske Selskaber, Foreninger og Institutioner**, der har Kontor eller Forretningslokaler i Ejendommen.

Tillægsskema IV. (Se Bagsiden). Herpaa opføres alle **indenbys boende Personer**, som driver Forretning, Haandværk o. l. i Ejendommen.

Ifald der ikke er tilstrækkelig Plads paa det tilsendte Skema til alle Ejendommens Beboere, vil flere Skemaer kunne faas udleverede ved Henvendelse paa **Skattekontoret, Mejlgade 4, 1ste Sal.** (Aabent fra Kl. 9-2 og fra 4-6).

Aarhus Byraad, i Oktober 1921.

Bemærk Bagsiden!

Optælling.

(Foretages ved Byraadets Foranstaltning).

Mandkøn 13

Kvindekøn 14

Ialt 27 Personer.

Beboelseskema. 9

Opførelse i Rækkefølge saaledes: Forhus, Sidehus, Baghus, (Kælder, Stue, 1. Sal o. s. v.)	Samtlige Beboere af begge Køn.		Fødested	Fødselsaar	Fødselsdag	Fødeby. Hvis udenfor Danmark om Vedkommende har Indfødsret.	Stilling i Husstanden (Husfader, Husmoder, Son, Datter, Plejeson, Plejedatter Slægtning, Tyende, Logerende).	Gift, ugift, Enke, Enke-mand, Fraskilt eller Separeret.	Stand eller Livsstilling. Stillingen betegnes saaledes, at det kan ses, om Vedkommende er Principal eller Medhjælper, f. Eks. Snedkermester, Snedkersvend, Lærling o. s. v.	Telefon Nr.	Husleje af Beboelseslejligheden samt Antal Værelser. Løbs- og Pigeværelser medregnes ikke. Denne Rubrik udfyldes af Ejeren eller Værtens personlig.		Arbejdsgiverens Navn og Bopæl, forsaavidt selvstændig Virksomhed ikke drives.	Forsaauidt Tilflytning til Aarhus er sket i det sidste Aar, da		Hvis Flytning indenfor Aarhus Bygrænse er sket i det sidste Aar, da		Hvis undervises de paa denne Liste opførte Børn mellem 6 og 14 Aar? Gaar de i en offentlig Skole, maas dennes Navn anføres. Gaar de i Privatskole, anføres Bestyrerens Navn. Hvis Børn over 7 Aar ikke søger Skole, maas Grunden hertil anføres.	Plejebørn. Udfor Plejebørn sættes »Jas« i denne Rubrik.
	Antal Værelser	Aarlig Leje Kr.									naar? Dato og Aarstal?	hvorfra? (By, Gade og Hus-Nr.)		Bopælen Oktober Flyttedag 1920 (Gade og Hus-Nr.)	Andre Bopæle siden Oktober Flyttedag 1920 (Gade og Hus-Nr.)				
1. h. h. v.	Petersen Niels		Edslev	1859	27/8		Husfader	Gift	Præmager		4	450							
" "	Petersen Randa Margitte		Højbjerg	1858	28/2		Husmoder	"	"										
" "	Petersen Randa Marg. Johan.		Tibild Højbjerg	1890	13/10		Søn	Ugift	Handlervend										
" "	Thomsen, Fanny Johanne		Lillevang	1896	17/2		Hjælper	"	Præmager				J. G. Jørgensen & Pflanz, Aaby 19					Gaarnegade 70 ^E	
1. h. h. v.	Lund Dorothea Ejner		Aarhus	1855	13/3		Hjælper	Ugift	Hjælper		2	375							
1. sal med	Rasmussen Søren Hvid		Løftun	1861	14/5		Husfader	Gift	Huuser		4	550							
" "	Anna Marie Johanne		Viby, hu.	1867	8/3		Husmoder	"	"										
" "	Ejner Edith Rasm.		Aarhus	1902	16/6		Datter	Ugift	Byghjælper										
" "	Anna Andrea Margit Rasm.		"	1904	11/10		"	"	"										
" "	Karoline Mathilde Christensen		Aarhus	1855	19/11		Husmoder	Enke	"		2	400							
" "	Emma Thomsen Kirstine Christensen		Aarhus	1859	16/12		"	Ugift	"										
2. sal h. v.	Rasmussen Daniel Christen Hing		Solro	1878	6/12		Husfader	Gift	Præmager	2709	4	550							
" "	Hilsten Hing		Solro	1885	14/7		Moder	"	"										
" "	Edvard Poul Robert Hing		Aarhus	1912	29/5		Søn	"	"									Jægersgade	
" "	Rudolf Robert Hing		"	1913	24/12		"	"	"										
" "	Harald Robert Hing		"	1917	17/4		"	"	"										
" "	Hans Peter Møller		Pindemølle	1852	29/11		Logerende	Enke	Huuser										
2. sal h. v.	Nissen Søren Herman Loft		Aarhus	1892	14/7		Husfader	Gift	Huuser	2180	2	400							
" "	Käsen Marie Loft		Aarhus	1893	4/9		Husmoder	"	"										
3. sal h. v.	Emil Ferdinand Olsen		Kobenhavn	1858	20/6		Husfader	"	Præmager		4	475							
" "	Annelie Olsen		Fredrikshavn	1867	23/10		Husmoder	"	"										
" "	Inge Axel Olsen		Aarhus	1897	29/8		Søn	Ugift	"										
3. sal h. v.	Hus Søren Rasmussen Hvid		Aarhus	1890	21/1		Husfader	Gift	Huuser		2	340							
" "	Anna Saldborg Hvid		Kaunat.	1894	7/9		Husmoder	"	"										
" "	Laila Rasmussen Hvid		Aarhus	1916	3/1		Datter	"	"										
" "	Ebbe Rasmussen Hvid		Aarhus	1918	3/8		Datter	"	"										
" "	Jens Holtholm Sørensen		Aarhus	1894	19/1		Hjælper	Ugift	Huuser										

13/14

Tillægsskema I. Herpaa opføres udenbys eller i Udlandet boende Personer, der driver Forretning, Haandværk eller anden selvstændig Næringsdrift i Ejendommen.

Navn	Stilling	Adresse		
		Kommune	Gade og Nr.	Hvis udenfor Danmark, vedkommende Land

Tillægsskema II. Forsaavidt Ejeren af Ejendommen har Bopæl udenfor Aarhus, opføres hans (hendes) Navn, Stilling og Adresse paa dette Skema.

Navn	Stilling	Adresse		
		Kommune	Gade og Nr.	Hvis udenfor Danmark, vedkommende Land

Tillægsskema III. Herpaa opføres inden- og udenlandske Selskaber, Foreninger og Institutioner, der har Kontor eller Forretningslokaler i Ejendommen.

Selskabets eller Institutionens Navn	Forretnings Branche	Telefon Nr.	Forsaavidt Selskabet er hjemmehørende udenfor Aarhus, opføres her Opholdskommunens Navn.
			Er Selskabet hjemmehørende i Udlandet, anføres Navnet paa Selskabets herværende Repræsentant. *

Tillægsskema IV. Herpaa opføres alle indenbys boende Personer, som driver Forretning, Haandværk o. l. i Ejendommen.

Firma Navn	Indehaverens Navn	Forretnings Branche	Telefon Nr.	Privat Bopæl
Carl Bendisen	C Bendisen	Tømrerarbejde	859.	Højensgade 7 ⁵
Lorenzen	Lorenzen	Skomager		Trøjbergvej
A. Hvid & Søn	A. Hvid	Murerarbejde	852.	Klostergade 4 ⁴
B. D. Hing	B. D. Hing	Blikkenslager	2709.	

At samtlige Personer og Selskaber m. v., som har lejet Lejlighed eller Lokaler, bor eller driver Forretning i forannævnte Ejendom, er optagne paa denne Liste, bevidnes.

Aarhus, den 26-10 1921.

Ejers Navn:

Rasmus D. Hing

Ejers Bopæl:

Klostergade 9¹¹

Rasmus D. Hing

Ejers eller Viceærtens Underskrift.

Afhentes den *15. Okt 21*

Løbe-Nr.: 1380

Gade: *Munkegade*

Husnummer: *2*

Mandtalsliste

over

Personer, Selskaber, Foreninger og Institutioner,

der benytter Lokaler

i ovennævnte Ejendom.

I Henhold til Lov af 15. Maj 1875 § 21, jfr. § 22, paahviler det under Strafansvar vedkommende Husejer eller hans Befuldmægtigede at udfylde nærværende Skema.

Beboelseskemaet. Alle i Ejendommen boende Personer opføres med deres fulde Navne og øvrige i Skemaet forlangte Oplysninger, uanset om de midlertidig er fraværende.

Tillægsskema I. (Se Bagsiden). Paa dette Skema opføres **udenbys eller i Udlandet boende Personer**, der driver Forretning, Haandværk eller anden selvstændig Næringsdrift i Ejendommen.

Tillægsskema II. (Se Bagsiden). Forsaavidt **Ejeren af Ejendommen** har Bopæl udenfor Aarhus, opføres hans Navn, Stilling og Adresse paa dette Skema.

Tillægsskema III. (Se Bagsiden). Herpaa opføres **inden- og udenlandske Selskaber, Foreninger og Institutioner**, der har Kontor eller Forretningslokaler i Ejendommen.

Tillægsskema IV. (Se Bagsiden). Herpaa opføres alle **indenbys boende Personer**, som driver Forretning, Haandværk o. l. i Ejendommen.

Ifald der ikke er tilstrækkelig Plads paa det tilsendte Skema til alle Ejendommens Beboere, vil flere Skemaer kunne faas udleverede ved Henvendelse paa **Skattekontoret, Mejlgade 4, 1ste Sal.** (Aabent fra Kl. 9-2 og fra 4-6).

Aarhus Byraad, i Oktober 1921.

Bemærk Bagsiden!

Optælling.

(Foretages ved Byraadets Foranstaltning).

Mandkøn *10*

Kvindekøn *8*

Ialt *18* Personer.

Beboelseskema. 2

Opføres i Rækkefølge saaledes: Forhus, Sidehus, Baghus, (Kælder, Stue, 1. Sal o. s. v.)	Samtlige Beboere af begge Køn.		Fød- sels- aar	Fød- sels- dag	Fødeby. Hvis udenfor Danmark om Vedkommende har Indfødsret.	Stilling i Hus- standen (Hustader, Hus- moder, Søn, Datter, Plejesøn, Plejedatter Slægt- ning, Tyende, Logerende).	Gift, ugift, Enke, Enke- mand, Fraskilt eller Separeret.	Stand eller Livsstilling. Stillingen betegnes saaledes, at det kan ses, om Ved- kommende er Principal eller Medhjælper, f. Eks. Snedker- mester, Snedkersvend, Lærling o. s. v.	Telefon Nr.	Husleje af Beboelses- lejligheden samt Antal Værelser. Løft- og Fygeværelser medregnes ikke. Denne Rubrik udfyldes af Ejeren eller Væst- varten personlig.	Arbejdsgiverens Navn og Bopæl, forsaavidt selvstændig Virksomhed ikke drives.	Forsaavidt Tilflytning til Aarhus er sket i det sidste Aar, da		Hvis Flytning indenfor Aarhus Bygrænse er sket i det sidste Aar, da		Hvis undervist de paa denne Liste opførte Børn mellem 6 og 14 Aar? Gaa de i en offentlig Skole, maa dennes Navn anføres. Gaa de i Privatskole, an- føres Bestyrerens Navn. Hvis Børn over 7 Aar ikke søger Skole, maa Grunden hertil anføres.	Plejebørn. Udfor Plejebørn sættes al- tid i denne Rubrik.
	naar? Dato og Aarstal?	hvorfra? (By, Gade og Hus-Nr.)										Bopælen Oktober Flyttedag 1920 (Gade og Hus-Nr.)	Andre Bopæle siden Oktober Flyttedag 1920 (Gade og Hus-Nr.)				
1 ^{ste} Sal ✓	Niels Christensen	1878	2/5	Ejring	Husfader	Gift	Brandmand										
	Laurine Frederikke Christensen	83	12/3	Højberg	Husmoder	Gift											
	Jacob Marnus	1904	29/8	Aarhus	Barn		Bankbetjent			Aarhus Privatbank						Borgerskolen Haukegade	
	Paul Hennig	06	2/2													de Borgerskolen Landsogade	
	Knud Esper	07	16/6														
	Karen	14	1/2														
	Sigfred	17	17/9														
	Niels Hornum	19	7/9														
1 ^{ste} Sal ✓	Marius Phillipsen	1856	29/5	Thorsø	Enke		Kusk			Joh. Keampfe							
	Marius Jensen	1901	2/10	Skjoldlev	Logerende	ugift											
1 ^{ste} Sal ✓	Caroline Hansine Ollsen	1848	29/8	Fjerritslev	Husmoder	Enke											
	Tora Viktorine Ollsen	1872	26/9	Hjorlelev	Datter		Indlærsvarer										
	Niels Esper Ollsen	1896	1/10	Aarhus	Søn		Pianofabrikant										
Kvinden ✓	Carl Otto Møller	1882	11/95	Horsens	Husfader	Gift	Musikarbejder			Centrulvarkslidat							
	Mare Anna Møller	1884	27/11	Aarhus	Husmoder	Gift										Borgerskolen Christianiagade	
	Harun Møller	1909	27/3	Aarhus	Barn												
	Kirsten Johanne Møller	1916	1/2	Aarhus	Barn												
	Emas Chr. Larsen	1877	17/4	Ejby	Logerende	ugift	Tømrersvend										

10/8

Tillægsskema I. Herpaa opføres udenbys eller i Udlandet boende Personer, der driver Forretning, Haandværk eller anden selvstændig Næringsdrift i Ejendommen.

Navn	Stilling	Adresse		
		Kommune	Gade og Nr.	Hvis udenfor Danmark, vedkommende Land

Tillægsskema II. Forsaauidt Ejeren af Ejendommen har Bopæl udenfor Aarhus, opføres hans (hendes) Navn, Stilling og Adresse paa dette Skema.

Navn	Stilling	Adresse		
		Kommune	Gade og Nr.	Hvis udenfor Danmark, vedkommende Land

Tillægsskema III. Herpaa opføres inden og udenlandske Selskaber, Foreninger og Institutioner, der har Kontor eller Forretningslokaler i Ejendommen.

Selskabets eller Institutionens Navn	Forretnings Branche	Telefon Nr.	Forsaauidt Selskabet er hjemmehørende udenfor Aarhus, opføres her Opholdskommunens Navn.
			Er Selskabet hjemmehørende i Udlandet, anføres Navnet paa Selskabets herværende Repræsentant.

Tillægsskema IV. Herpaa opføres alle indenbys boende Personer, som driver Forretning, Haandværk o. l. i Ejendommen.

Firma Navn	Indehaverens Navn	Forretnings Branche	Telefon Nr.	Privat Bopæl
	<i>P. Aløller</i>	<i>Indkøbsforretning</i>		<i>gl. Munksgaard 2.</i>
	<i>V. Jensen</i>	<i>Pharmaceut</i>		<i>Kanystemargate 112.</i>
	<i>H. Larsen</i>	<i>Tryk. & Plomster</i>		<i>Nr. 116 3700</i>

At samtlige Personer og Selskaber m. v., som har lejet Lejlighed eller Lokaler, bor eller driver Forretning i forannævnte Ejendom, er optagne paa denne Liste, bevidnes.

Aarhus, den _____ 1921.

Ejers Navn:

P. Aløller

Ejers Bopæl:

gl. Munksgaard 2.

P. Aløller

Ejers eller Viceejers Underskrift.

Afhentes den *Fredeag*

LøbeNr.: **1381**^a

Gade: *Munkegade*

Husnummer: *4*

Mandtalsliste

over

Personer, Selskaber, Foreninger og Institutioner,

der benytter Lokaler

i ovennævnte Ejendom.

I Henhold til Lov af 15. Maj 1875 § 21, jfr. § 22, påhviler det under Strafansvar vedkommende Husejer eller hans Befuldmægtigede at udfylde nærværende Skema.

Beboelseskemaet. Alle i Ejendommen boende Personer opføres med deres fulde Navne og øvrige i Skemaet forlangte Oplysninger, uanset om de midlertidig er fraværende.

Tillægsskema I. (Se Bagsiden). Paa dette Skema opføres **udenbys eller i Udlandet boende Personer**, der driver Forretning, Haandværk eller anden selvstændig Næringsdrift i Ejendommen.

Tillægsskema II. (Se Bagsiden). Forsaa vidt **Ejeren af Ejendommen** har Bopæl udenfor Aarhus, opføres hans Navn, Stilling og Adresse paa dette Skema.

Tillægsskema III. (Se Bagsiden). Herpaa opføres **inden- og udenlandske Selskaber, Foreninger og Institutioner**, der har Kontor eller Forretningslokaler i Ejendommen.

Tillægsskema IV. (Se Bagsiden). Herpaa opføres alle **indenbys boende Personer**, som driver Forretning, Haandværk o. l. i Ejendommen.

Ifald der ikke er tilstrækkelig Plads paa det tilsendte Skema til alle Ejendommens Beboere, vil flere Skemaer kunne faas udleverede ved Henvendelse paa **Skattekontoret, Mejlgade 4, 1ste Sal.** (Aabent fra Kl. 9-2 og fra 4-6).

Aarhus Byraad, i Oktober 1921.

Bemærk Bagsiden!

Optælling.

(Foretages ved Byraadets Foranstaltning).

Mandkøn *18*

Kvindekøn *24*

Ialt ... *42* Personer.

Tillægsskema I. Herpaa opføres udenbys eller i Udlandet boende Personer, der driver Forretning, Haandværk eller anden selvstændig Næringsdrift i Ejendommen.

Navn	Stilling	Adresse		
		Kommune	Gade og Nr.	Hvis udenfor Danmark, vedkommende Land

Tillægsskema II. Forsaavidt Ejeren af Ejendommen har Bopæl udenfor Aarhus, opføres hans (hendes) Navn, Stilling og Adresse paa dette Skema.

Navn	Stilling	Adresse		
		Kommune	Gade og Nr.	Hvis udenfor Danmark, vedkommende Land

Tillægsskema III. Herpaa opføres inden og udenlandske Selskaber, Foreninger og Institutioner, der har Kontor eller Forretningslokaler i Ejendommen.

Selskabets eller Institutionens Navn	Forretnings Branche	Telefon Nr.	Forsaavidt Selskabet er hjemmehørende udenfor Aarhus, opføres her Opholdskommunens Navn.
			Er Selskabet hjemmehørende i Udlandet, anføres Navnet paa Selskabets herværende Repræsentant

Tillægsskema IV. Herpaa opføres alle indenbys boende Personer, som driver Forretning, Haandværk o. l. i Ejendommen.

Firma Navn	Indehaverens Navn	Forretnings Branche	Telefon Nr.	Privat Bopæl
	Jens Pies Jensen	Sejlsforretning	2012	Jl. Munksgade 4 1/2
	Christian Thomsen	Skøjteforretning	2877	Jl. Munksgade 4 St.
	Brigade Chathrine Carlsen	Skøjteforretning	ingen	Jl. Munksgade 4
	Hans Frederik Kasmussen	Snedkerforretning		Jl. Munksgade 4
F. C. Petersen ^{Malerfirma}	Brdr. F. C. Petersen	Malerforretning		Tromsøgade
	Lofus Jensen	Lindesvæverier		Løjsgade
	Alfred Nøbbe	Kolonialforretning		Voire Alle

At samtlige Personer og Selskaber m. v., som har lejet Lejlighed eller Lokaler, bor eller driver Forretning i forannævnte Ejendom, er optagne paa denne Liste, bevidnes.

Aarhus, den 27/10 1921.

Ejers Navn: A. Bogesen
 Ejers Bopæl: Idensgade 23

Ejers eller Viceejers Underskrift.

Mandtalsliste

over

Personer, Selskaber, Foreninger og Institutioner,

der benytter Lokaler

i ovennævnte Ejendom.

I Henhold til Lov af 15. Maj 1875 § 21, jfr. § 22, paahviler det under Strafansvar vedkommende Husejer eller hans Befuldmægtigede at udfylde nærværende Skema.

Beboelsesskemaet. Alle i Ejendommen boende Personer opføres med deres fulde Navne og øvrige i Skemaet forlangte Oplysninger, uanset om de midlertidig er fraværende.

Tillægsskema I. (Se Bagsiden). Paa dette Skema opføres **udenbys eller i Udlandet boende Personer**, der driver Forretning, Haandværk eller anden selvstændig Næringsdrift i Ejendommen.

Tillægsskema II. (Se Bagsiden). Forsaavidt **Ejeren af Ejendommen** har Bopæl udenfor Aarhus, opføres hans Navn, Stilling og Adresse paa dette Skema.

Tillægsskema III. (Se Bagsiden). Herpaa opføres **inden- og udenlandske Selskaber, Foreninger og Institutioner**, der har Kontor eller Forretningslokaler i Ejendommen.

Tillægsskema IV. (Se Bagsiden). Herpaa opføres alle **indenbys boende Personer**, som driver Forretning, Haandværk o. l. i Ejendommen.

Ifald der ikke er tilstrækkelig Plads paa det tilsendte Skema til alle Ejendommens Beboere, vil flere Skemaer kunne faas udleverede ved Henvendelse paa **Skattekontoret, Mejlgade 4, 1ste Sal.** (Aabent fra Kl. 9-2 og fra 4-6).

Aarhus Byraad, i Oktober 1921.

Bemærk Bagsiden!

Optælling.

(Foretages ved Byraadets Foranstaltning).

Mandkøn

Kvindkøn

Ialt

Personer.

Beboelseskema. 4.

Opføres i Rækkefølge saaledes: Forhus, Sidehus, Baghus, (Kælder, Stue, 1. Sal o. s. v.)	Samtlige Beboere af begge Kon. Fulde Navn. Ved Børn uden Navne sættes »Dreng» eller »Pige». Det almindelig benyttede Fornavn understreges. (Mellem hver Familie maa der helst være en Linies Mellemrum).	Fødselsaar	Fødselsdag	Fødeby. Hvis udenfor Danmark om Vedkommende har Indfødsret.	Stilling i Husstanden (Hustader, Husmoder, Son, Datter, Plejesøn, Plejedatter Slægtning, Tyende, Logerende).	Gift, ugift, Enke, Enkesmand, Fraskilt eller Separeret.	Stand eller Livsstilling. Stillingen betegnes saaledes, at det kan ses, om Vedkommende er Principal eller Medhjælper, f. Eks. Snedkermester, Snedkersvend, Lærling o. s. v.	Telefon Nr.	Husleje af Beboelsestilstanden samt Antal Værelser. Løbs- og Pigeværelser medregnes ikke. Denne Rubrik udfyldes af Ejeren eller Viceværtens personlig Antal Værelser Aarlig Leje Kr.	Arbejdsgiverens Navn og Bopæl, forsaauidt selvstændig Virksomhed ikke drives.	Forsaauidt Tillytning til Aarhus er sket i det sidste Aar, da		Hvis Flytning indenfor Aarhus Bygrænse er sket i det sidste Aar, da		Hvis underviser de paa denne Liste opførte Børn mellem 6 og 14 Aar? Gaar de i en offentlig Skole, maa dennes Navn anføres. Gaar de i Privatskole, anføres Børnens Navn. Hvis Børn over 7 Aar ikke søger Skole, maa Grunden hertil anføres.	Plejbørn. Udfor Plejbørn sættes »Ja» i denne Rubrik.
											naar? (Dato og Aarstal?)	hvorfra? (By, Gade og Hus-Nr.)	Bopælen Oktober Flyttedag 1920 (Gade og Hus-Nr.)	Andre Bopæle siden Oktober Flyttedag 1920 (Gade og Hus-Nr.)		
1 Sal	Hans Johansen Pearmine	20/11 1896		Vejle Århus	Moder Søn	Ugift	Lærings Snedkerlærling									
2 Sal	Lovise Petersen	9/2 1891		Ljstby	Moder	Enke										
1 Sal	Antoinette Christensen	19/12 1892		Odense		Ugift	Fabrikarbejderske			Beres	3/1890	Odense. Krummermark	Indersgade 37/1891			
2 Sal. Forh.	Carl Jørgensen Lars Emil Christen. Jørgensen	1898. 29/11 1901. 29/11		Århus Århus	Hjælper Hjælper	Gift	Arbejdsmand.			Hans og Estrup. Komp.	11/1891	Ljstby	Jyskeplads 6. G. Sanktjohannes			

18/24

Tillægsskema I. Herpaa opføres udenbys eller i Udlandet boende Personer, der driver Forretning, Haandværk eller anden selvstændig Næringsdrift i Ejendommen.

Navn	Stilling	Adresse		
		Kommune	Gade og Nr.	Hvis udenfor Danmark, vedkommende Land

Tillægsskema II. Forsaauidt Ejeren af Ejendommen har Bopæl udenfor Aarhus, opføres hans (hendes) Navn, Stilling og Adresse paa dette Skema.

Navn	Stilling	Adresse		
		Kommune	Gade og Nr.	Hvis udenfor Danmark, vedkommende Land

Tillægsskema III. Herpaa opføres inden- og udenlandske Selskaber, Foreninger og Institutioner, der har Kontor eller Forretningslokaler i Ejendommen.

Selskabets eller Institutionens Navn	Forretnings Branche	Telefon Nr.	Forsaauidt Selskabet er hjemmehørende udenfor Aarhus, opføres her Opholdskommunens Navn.
			Er Selskabet hjemmehørende i Udlandet, anføres Navnet paa Selskabets herværende Repræsentant.

Tillægsskema IV. Herpaa opføres alle indenbys boende Personer, som driver Forretning, Haandværk o. l. i Ejendommen.

Firma Navn	Indehaverens Navn	Forretnings Branche	Telefon Nr.	Privat Bopæl

At samtlige Personer og Selskaber m. v., som har lejet Lejlighed eller Lokaler, bor eller driver Forretning i forannævnte Ejendom, er optagne paa denne Liste, bevidnes.

Aarhus, den 24/10 1921.

Ejers Navn: A. Rogisen
 Ejers Bopæl: Odensegade 23.

Ejers eller Viceværtens **Underskrift.**

Afhentes den *Frede Dag*

Løbe-Nr.: 1382

Gade: Munkegade

Husnummer: 6

Mandtalsliste

over

Personer, Selskaber, Foreninger og Institutioner,

der benytter Lokaler

i ovennævnte Ejendom.

I Henhold til Lov af 15. Maj 1875 § 21, jfr. § 22, paahviler det under Strafansvar vedkommende Husejer eller hans Befuldmægtigede at udfylde nærværende Skema.

Beboelsesskemaet. Alle i Ejendommen boende Personer opføres med deres fulde Navne og øvrige i Skemaet forlangte Oplysninger, uanset om de midlertidig er fraværende.

Tillægsskema I. (Se Bagsiden). Paa dette Skema opføres **udenbys eller i Udlandet boende Personer**, der driver Forretning, Haandværk eller anden selvstændig Næringsdrift i Ejendommen.

Tillægsskema II. (Se Bagsiden). Forsaavidt **Ejeren af Ejendommen** har Bopæl udenfor Aarhus, opføres hans Navn, Stilling og Adresse paa dette Skema.

Tillægsskema III. (Se Bagsiden). Herpaa opføres **inden- og udenlandske Selskaber, Foreninger og Institutioner**, der har Kontor eller Forretningslokaler i Ejendommen.

Tillægsskema IV. (Se Bagsiden). Herpaa opføres alle **indenbys boende Personer**, som driver Forretning, Haandværk o. l. i Ejendommen.

Ifald der ikke er tilstrækkelig Plads paa det tilsendte Skema til alle Ejendommens Beboere, vil flere Skemaer kunne faas udleverede ved Henvendelse paa **Skattekontoret, Mejlgade 4, 1ste Sal.** (Aabent fra Kl. 9-2 og fra 4-6).

Aarhus Byraad, i Oktober 1921.

Bemærk Bagsiden!

Optælling.

(Foretages ved Byraadets Foranstaltning).

Mandkøn 5

Kvindkøn 6

Ialt ... 11 Personer.

Beboelseskema. 6.

Opføres i Rækkefølge saaledes: Forhus, Sidehus, Baghus, (Kælder, Stue, 1. Sal o. s. v.)	Samtlige Beboere af begge Køn.		Fødselsaar	Fødselsdag	Fødeby. Hvis udenfor Danmark om Vedkommende har Indfødsret.	Stilling i Husstanden (Husfader, Husmoder, Son, Datter, Plejesøn, Plejedatter Slægtning, Tyende, Logerende).	Gift, ugift, Enke, Enke-mand, Fraskilt eller Separeret.	Stand eller Livsstilling. Stillingen betegnes saaledes, at det kan ses, om Vedkommende er Principal eller Medhjælper, f. Eks. Snekker-mester, Snekkersvend, Lærling o. s. v.	Telefon Nr.	Husleje af Beboelseslejligheden samt Antal Værelser. Lofts- og Pigeværelser medregnes ikke. Denne Rubrik udfyldes af Ejeren eller Viceværtten personlig. Antal Værelser	Arbejdsgiverens Navn og Bopæl. forsaa vidt selvstændig Virksomhed ikke drives.	Forsaa vidt Tilflytning til Aarhus er sket i det sidste Aar, da		Hvis Flytning indenfor Aarhus Bygrænse er sket i det sidste Aar, da		Hvis undervises de paadente Børn mellem 6 og 14 Aar? Gaar de i en offentlig Skole, maa dennes Navn anføres. Gaar de i Privatskole, anføres Bestyrerens Navn. Hvis Børn over 7 Aar ikke søger Skole, maa Grunden hertil anføres.	Plejebørn. Udfør Plejebørn sættes vjæs i denne Rubrik.
	naar? Dato og Aarsal?	hvorfra? (By, Gade og Hus-Nr.)										Bopælen Oktober Flyttedag 1920 (Gade og Hus-Nr.)	Andre Bopæle siden Oktober Flyttedag 1920 (Gade og Hus-Nr.)				
✓	Laurits Ludvig Larsen	1865	9/2	Tasthus	Lødemand	gift	Vognmand	102									
	Mette Marie Larsen	1864	4/1	Lillemor	Moder	gift											
✓	Holger Kristian Larsen	1894	4/3	Tasthus	Søn												
✓	Hilse Larsen	1896	23/10	Sita	Sita												
+ ✓	Kone Petersen	1861	7/1	Boqvinder	Lillemor	ugift											
✓	Hans Niels Michelsen	1853	26/3	Arbejds	Kuskade	gift	Bogholder										
	Nielsine Christine Michelsen	1881	8/6	Sidt	Kuskade	de											
	Elsie Marie Michelsen	1908	2/7	Trige	Datter												
✓	Maren Larsen	1861	9/1	Mtrup		gift	Boqvinder										
A.	Lillemor Marie Jensen	1859	25/8	Balle Toyn	Husmoder	Enke	Ablestemandst. l. l. l.										
	Willy Friedrich Otto Walther	1878	7/11	Stobenhavn	Logerende	Enkemand	Skoleinspektør										

5/6

Tillægsskema I. Herpaa opføres udenbys eller i Udlandet boende Personer, der driver Forretning, Haandværk eller anden selvstændig Næringsdrift i Ejendommen.

Navn	Stilling	Adresse		
		Kommune	Gade og Nr.	Hvis udenfor Danmark, vedkommende Land

Tillægsskema II. Forsaavidt Ejeren af Ejendommen har Bopæl udenfor Aarhus, opføres hans (hendes) Navn, Stilling og Adresse paa dette Skema.

Navn	Stilling	Adresse		
		Kommune	Gade og Nr.	Hvis udenfor Danmark, vedkommende Land

Tillægsskema III. Herpaa opføres inden- og udenlandske Selskaber, Foreninger og Institutioner, der har Kontor eller Forretningslokaler i Ejendommen.

Selskabets eller Institutionens Navn	Forretnings Branche	Telefon Nr.	Forsaauidt Selskabet er hjemmehørende udenfor Aarhus, opføres her Opholdskommunens Navn. Er Selskabet hjemmehørende i Udlandet, anføres Navnet paa Selskabets herværende Repræsentant.

Tillægsskema IV. Herpaa opføres alle indenbys boende Personer, som driver Forretning, Haandværk o. l. i Ejendommen.

Firma Navn	Indehaverens Navn	Forretnings Branche	Telefon Nr.	Privat Bopæl
	<i>L. Larsen</i>	<i>Vognmand</i>	<i>102</i>	

At samtlige Personer og Selskaber m. v., som har lejet Lejlighed eller Lokaler, bor eller driver Forretning i forannævnte Ejendom, er optagne paa denne Liste, bevidnes.

Aarhus, den _____ 1921.

Ejers Navn:

L. Larsen

Ejers Bopæl:

Munksgade 6

Ejers eller Viceærtens Underskrift.

Afhentes den *Tirsdag*

LøbeNr.: 1383

Gade: *Munkegade*

Husnummer: *8*

Mandtalssliste

over

Personer, Selskaber, Foreninger og Institutioner,

der benytter Lokaler

i ovennævnte Ejendom.

I Henhold til Lov af 15. Maj 1875 § 21, jfr. § 22, paahviler det under Strafansvar vedkommende Husejer eller hans Befuldmægtigede at udfylde nærværende Skema.

Beboelsesskemaet. Alle i Ejendommen boende Personer opføres med deres fulde Navne og øvrige i Skemaet forlangte Oplysninger, uanset om de midlertidig er fraværende.

Tillægsskema I. (Se Bagsiden). Paa dette Skema opføres **udenbys eller i Udlandet boende Personer**, der driver Forretning, Haandværk eller anden selvstændig Næringsdrift i Ejendommen.

Tillægsskema II. (Se Bagsiden). Forsaavidt **Ejeren af Ejendommen** har Bopæl udenfor Aarhus, opføres hans Navn, Stilling og Adresse paa dette Skema.

Tillægsskema III. (Se Bagsiden). Herpaa opføres **inden- og udenlandske Selskaber, Foreninger og Institutioner**, der har Kontor eller Forretningslokaler i Ejendommen.

Tillægsskema IV. (Se Bagsiden). Herpaa opføres alle **indenbys boende Personer**, som driver Forretning, Haandværk o. l. i Ejendommen.

Ifald der ikke er tilstrækkelig Plads paa det tilsendte Skema til alle Ejendommens Beboere, vil flere Skemaer kunne faas udleverede ved Henvendelse paa **Skattekontoret, Mejlgade 4, 1ste Sal.** (Aabent fra Kl. 9-2 og fra 4-6).

Aarhus Byraad, i Oktober 1921.

Bemærk Bagsiden!

Optælling.

(Foretages ved Byraadets Foranstaltning).

Mandkøn *9*

Kvindekøn *8*

Ialt *17* Personer.

Beboelseskema. 8

Opføres i Rækkefølge saaledes: Forhus, Sidehus, Baghus, (Kælder, Stue, 1. Sal o. s. v.)	Samtlige Beboere af begge Kon.		Fødselsaar	Fødselsdag	Fødeby. Hvis udenfor Danmark om Vedkommende har Indfødsret.	Stilling i Husstanden (Husfader, Husmoder, Son, Datter, Plejeson, Plejedatter Slægtning, Tyende, Logerende).	Gift, ugift, Enke, Enke-mand, Fraskilt eller Separeret.	Stand eller Livsstilling. Stillingen betegnes saaledes, at det kan ses, om Vedkommende er Principal eller Medhjælper, f. Eks. Snekker-mester, Snekkersvend, Lærling o. s. v.	Telefon Nr.	Husleje af Beboelses-lejligheden samt Antal Værelser. Løfts- og Pigeværelser medregnes ikke. Denne Rubrik udfyldes af Ejeren eller Vice-værtens personlig.	Arbejdsgiverens Navn og Bopæl, forsaa vidt selvstændig Virksomhed ikke drives.	Forsaa vidt Tillyfning til Aarhus er sket i det sidste Aar, da		Hvis Flytning indenfor Aarhus Bygrænse er sket i det sidste Aar, da		Hvor undervises de paa denne Liste opførte Børn mellem 6 og 14 Aar? Gaar de i en offentlig Skole, maas dennes Navn anføres. Gaar de i Privatskole, anføres Bestyrerens Navn. Hvis Børn over 7 Aar ikke søger Skole, maas Grunden hertil anføres.	Plejebørn. Udfor Plejebørn sættes vjæs i denne Rubrik.
	naar? Dato og Aarsal?	hvorfra? (By, Gade og HusNr.)										Bopælen Oktober Flyttedag 1920 (Gade og Hus-Nr.)	Andre Bopæle siden Oktober Flyttedag 1920 (Gade og Hus-Nr.)				
Stuen tv	√	Karsten Andersen	1870	28/5	Aarhus	Husfader	Gift	Barber									
		Elna Marie Petra Andersen	1871	31/5	"	Husmoder	"	"									
		Orla Simonsen	1877	30/4	"	Søn	"	"									
		Vera Friine Engelberg Andersen	1908	23/1	"	Datter	"	"								Christiansgde Skole	
		Jøge Johann Andersen	1912	23/2	"	"	"	"								Munkegde "	
		Robert Andersen	1915	17/6	"	"	"	"									
	Erik Emil Simonsen	1916	24/5	"	"	"	"										
Stuen th	√	Jens Christian Baurbech	1884	30/1	Kaasbjerg Sognd	Husfader	Gift	Kaasbjerg Sognd									
		Agnes Baurbech	1892	21/2	Qvæstved	Husmoder	"	"									
1 Sal tv	√	Kati Boe Jørgensen Wieth	1855	29/4	Barrot	Husfader	Enke	Høns									
	√	Johanne Marie Poulsen	1862	13/10	Skovby	Husmoder	Enke	Pensionatsværdinde									
	√	Mette Pedersen	1903	22/5	Malling	Tyende	Ugift	Husassistent									
	√	Alfred William Therkelsen	1900	5/4	Lillesholm	Logerende	"	Trykker			T. H. Thomsen					Bissenegade 21	
1 Sal tv	√	Martin Nils Antonius Johansen	1872	28/3	Aarhus	Husfader	Gift	Smedemester	1388								
		Johanne Hansine Johansen	1876	17/5	"	Husmoder	"	"									
	√	Anne Elisabeth Johansen	1900	20/10	"	Datter	Ugift	"									
	√	Olga Andrea Andersen	1901	6/4	Skovby	"	Ugift	"									

9/8

1388

Tillægsskema I. Herpaa opføres udenbys eller i Udlandet boende Personer, der driver Forretning, Haandværk eller anden selvstændig Næringsdrift i Ejendommen.

Navn	Stilling	Adresse		
		Kommune	Gade og Nr.	Hvis udenfor Danmark, vedkommende Land

Tillægsskema II. Forsaavidt Ejeren af Ejendommen har Bopæl udenfor Aarhus, opføres hans (hendes) Navn, Stilling og Adresse paa dette Skema.

Navn	Stilling	Adresse		
		Kommune	Gade og Nr.	Hvis udenfor Danmark, vedkommende Land

Tillægsskema III. Herpaa opføres inden- og udenlandske Selskaber, Foreninger og Institutioner, der har Kontor eller Forretningslokaler i Ejendommen.

Selskabets eller Institutionens Navn	Forretnings Branche	Telefon Nr.	Forsaauidt Selskabet er hjemmehørende udenfor Aarhus, opføres her Opholdskommunens Navn.
			Er Selskabet hjemmehørende i Udlandet, anføres Navnet paa Selskabets herværende Repræsentant.

Tillægsskema IV. Herpaa opføres alle indenbys boende Personer, som driver Forretning, Haandværk o. l. i Ejendommen.

Firma Navn	Indehaverens Navn	Forretnings Branche	Telefon Nr.	Privat Bopæl
—	<i>C. Holmgård</i>	<i>Smedker</i>		<i>Ny Munksg. 2 B.</i>
	<i>A. Henriksen</i>	<i>Smedker</i>		<i>Munksg. 19</i>
	<i>M. Lohmann</i>	<i>Smeder. Maskinfabrik</i>	<i>1388</i>	<i>Munksg. 8</i>

At samtlige Personer og Selskaber m. v., som har lejet Lejlighed eller Lokaler, bor eller driver Forretning i forannævnte Ejendom, er optagne paa denne Liste, bevidnes.

Aarhus, den *25 Oktober* 1921.

Ejers Navn:

M. Johansen

Ejers Bopæl:

N. Munksgade 8

Ejers eller Viceærtens Underskrift.

Afhentes den *Tuesday*

Løbe-Nr.: 1384

Gade: *Munkogade*

Husnummer: *3*

Mandtalsliste

over

Personer, Selskaber, Foreninger og Institutioner,

der benytter Lokaler

i ovennævnte Ejendom.

I Henhold til Lov af 15. Maj 1875 § 21, jfr. § 22, paahviler det under Strafansvar vedkommende Husejer eller hans Befuldmægtigede at udfylde nærværende Skema.

Beboelseskemaet. Alle i Ejendommen boende Personer opføres med deres fulde Navne og øvrige i Skemaet forlangte Oplysninger, uanset om de midlertidig er fraværende.

Tillægsskema I. (Se Bagsiden). Paa dette Skema opføres **udenbys eller i Udlandet boende Personer**, der driver Forretning, Haandværk eller anden selvstændig Næringsdrift i Ejendommen.

Tillægsskema II. (Se Bagsiden). Forsaavidt **Ejeren af Ejendommen** har Bopæl udenfor Aarhus, opføres hans Navn, Stilling og Adresse paa dette Skema.

Tillægsskema III. (Se Bagsiden). Herpaa opføres **inden- og udenlandske Selskaber, Foreninger og Institutioner**, der har Kontor eller Forretningslokaler i Ejendommen.

Tillægsskema IV. (Se Bagsiden). Herpaa opføres alle **indenbys boende Personer**, som driver Forretning, Haandværk o. l. i Ejendommen.

Ifald der ikke er tilstrækkelig Plads paa det tilsendte Skema til alle Ejendommens Beboere, vil flere Skemaer kunne faas udleverede ved Henvendelse paa **Skattekontoret, Mejlgade 4, 1ste Sal.** (Aabent fra Kl. 9-2 og fra 4-6).

Aarhus Byraad, i Oktober 1921.

Bemærk Bagsiden!

Optælling.

(Foretages ved Byraadets Foranstaltning).

Mandkøn *0*

Kvindekøn *0*

Ialt *0* Personer.

Beboelseskema. 3.

Opføres i Rækkefølge saaledes: Forhus, Sidehus, Baghus, (Kælder, Stue, 1. Sal o. s. v.)	Samtlige Beboere af begge Kon.		Fød- sels- aar	Fød- sels- dag	Fødeby. Hvis udenfor Danmark om Vedkommende har Indfødsret.	Stilling i Hus- standen (Hustader, Hus- moder, Søn, Datter, Plejesøn, Plejedatter Slægt- ning, Tyende, Løgerende).	Gift, ugift, Enke, Enke- mand, Fraskilt eller Separeret.	Stand eller Livsstilling. Stillingen betegnes saaledes, at det kan ses, om Ved- kommende er Principal eller Medhjælper, f. Eks. Snedker- mester, Snedkersvend, Lærling o. s. v.	Telefon Nr.	Husleje af Beboelses- lejligheden samt Antal Værelser. Loft- og Pigeværelser medregnes ikke. Denne Rubrik udfyldes af Ejeren eller Vice- varten personlig. Antal Værelser Aarlig Leje Kr.	Arbejdsgiverens Navn og Bopæl, forsaavidt selvstændig Virksomhed ikke drives.	Forsaavidt Tilflytning til Aarhus er sket i det sidste Aar, da		Hvis Flytning indenfor Aarhus Bygrænse er sket i det sidste Aar, da		Hvor undervises de paa denne Liste opførte Børn mellem 6 og 14 Aar? Gaar de i en offentlig Skole, maa dennes Navn anføres. Gaar de i Privatskole, an- føres Bestyrerens Navn. Hvis Børn over 7 Aar ikke gaar Skole, maa Grunden hertil anføres.	Plejebørn. Udfor Plejebørn sættes sjaer i denne Rubrik.
	naar? Dato og Aarstal?	hvorfra? (By, Gade og Hus-Nr)										Bopælen Oktober Flyttedag 1920 (Gade og Hus-Nr)	Andre Bopæle siden Oktober Flyttedag 1920 (Gade og Hus-Nr)				

Huset er ubeboet

Tillægsskema I. Herpaa opføres udenbys eller i Udlandet boende Personer, der driver Forretning, Haandværk eller anden selvstændig Næringsdrift i Ejendommen.

Navn	Stilling	Adresse		
		Kommune	Gade og Nr.	Hvis udenfor Danmark, vedkommende Land

Tillægsskema II. Forsaavidt Ejeren af Ejendommen har Bopæl udenfor Aarhus, opføres hans (hendes) Navn, Stilling og Adresse paa dette Skema.

Navn	Stilling	Adresse		
		Kommune	Gade og Nr.	Hvis udenfor Danmark, vedkommende Land

Tillægsskema III. Herpaa opføres inden- og udenlandske Selskaber, Foreninger og Institutioner, der har Kontor eller Forretningslokaler i Ejendommen.

Selskabets eller Institutionens Navn	Forretnings Branche	Telefon Nr.	Forsaavidt Selskabet er hjemmehørende udenfor Aarhus, opføres her Opholdskommunens Navn.
			Er Selskabet hjemmehørende i Udlandet, anføres Navnet paa Selskabets henværende Repræsentant.

Tillægsskema IV. Herpaa opføres alle indenbys boende Personer, som driver Forretning, Haandværk o. l. i Ejendommen.

Firma Navn	Indehaverens Navn	Forretnings Branche	Telefon Nr.	Privat Bopæl
Pantelaanforretning Nr. 4	Valdteisen	Laanforretning	631	Klostergade 64.

At samtlige Personer og Selskaber m. v., som har lejet Lejlighed eller Lokaler, bor eller driver Forretning i forannævnte Ejendom, er optagne paa denne Liste, bevidnes.

Aarhus, den 21 Oktober 1921.

Ejers Navn:

Valdteisen

Ejers Bopæl:

Klostergade 64

Valdteisen

Ejers eller Viceværtens Underskrift.

Afhentes den *Tuesday*

Løbe-Nr.: 1385

Gade: *Munkegade*

Husnummer: *5*

Mandtalsliste

over

Personer, Selskaber, Foreninger og Institutioner,

der benytter Lokaler

i ovennævnte Ejendom.

I Henhold til Lov af 15. Maj 1875 § 21, jfr. § 22, paahviler det under Strafansvar vedkommende Husejer eller hans Befuldmægtigede at udfylde nærværende Skema.

Beboelseskemaet. Alle i Ejendommen boende Personer opføres med deres fulde Navne og øvrige i Skemaet forlangte Oplysninger, uanset om de midlertidig er fraværende.

Tillægsskema I. (Se Bagsiden). Paa dette Skema opføres **udenbys eller i Udlandet boende Personer**, der driver Forretning, Haandværk eller anden selvstændig Næringsdrift i Ejendommen.

Tillægsskema II. (Se Bagsiden). Forsaavidt **Ejeren af Ejendommen** har Bopæl udenfor Aarhus, opføres hans Navn, Stilling og Adresse paa dette Skema.

Tillægsskema III. (Se Bagsiden). Herpaa opføres **inden- og udenlandske Selskaber, Foreninger og Institutioner**, der har Kontor eller Forretningslokaler i Ejendommen.

Tillægsskema IV. (Se Bagsiden). Herpaa opføres alle **indenbys boende Personer**, som driver Forretning, Haandværk o. l. i Ejendommen.

Ifald der ikke er tilstrækkelig Plads paa det tilsendte Skema til alle Ejendommens Beboere, vil flere Skemaer kunne faas udleverede ved Henvendelse paa **Skattekontoret, Mejlgade 4, 1ste Sal.** (Aabent fra Kl. 9-2 og fra 4-6).

Aarhus Byraad, i Oktober 1921.

Bemærk Bagsiden!

Optælling.

(Foretages ved Byraadets Foranstaltning).

Mandkøn *4*
Kvindekøn *4*
Ialt *8* Personer.

Beboelseskema. 5

Opføres i Rækkefølge saaledes: Forhus, Sidehus, Baghus, (Kælder, Stue, 1. Sal o. s. v.)	Samtlige Beboere af begge Kon.		Fødselsaar	Fødselsdag	Fødeby. Hvis udenfor Danmark om Vedkommende har Indfødsret.	Stilling i Husstanden (Husfader, Husmoder, Son, Datter, Plejesøn, Plejedatter Slægtning, Tyende, Løgerende).	Gift, ugift, Enke, Enke-mand, Fraskilt eller Separeret.	Stand eller Livsstilling. Stillingen betegnes saaledes, at det kan ses, om Vedkommende er Principal eller Medhjælper, f. Eks. Snedkermester, Snedkersvend, Lærling o. s. v.	Telefon Nr.	Husleje af Beboelseslejligheden samt Antal Værelser. Loft- og Pigeværelser medregnes ikke. Denne Rubrik udfyldes af Ejeren eller Viceværten personlig	Arbejdsgiverens Navn og Bopæl, forsaauidt selvstændig Virksomhed ikke drives.	Forsaauidt Tilflytning til Aarhus er sket i det sidste Aar, da		Hvis Flytning indenfor Aarhus Bygrænse er sket i det sidste Aar, da		Hvor undervises de paa denne Liste opførte Børn mellem 6 og 14 Aar? Gaar de i en offentlig Skole, maa dennes Navn anføres. Gaar de i Privatskole, anføres Bestyrerens Navn. Hvis Børn over 7 Aar ikke søger Skole, maa Grunden hertil anføres.	Plejbørn: Udfor Plejbørn sættes sjaes i denne Rubrik.
	naar? Dato og Aarstal?	hvorfra? (By, Gade og Hus-Nr.)										Bopæle Oktober Flyttedag 1920 (Gade og Hus-Nr.)	Andre Bopæle siden Oktober Flyttedag 1920 (Gade og Hus-Nr.)				
Forskin	Magnus Peter Petersen	1862	9/5	Trads.	Husfader	gift	Lejgøtgehønder.	407	3	360							
	Melone Johanni Marie Petersen	1862	25/4	Engerwang	"	uden	"										
	Karoline	1885	29/10	"	Datter	ugift	Ammeidant										
	Thora Lydia	1892	4/11	Trads	Datter	"	Expedient										
	Daniel	1899	18/5	Engerwang	Søn	"	Handelsmedhjælper										
	Ligvidt Forvald	1901	4/11	"	Søn	"	"										
	Axel Hermann	1903	20/4	"	Søn	"	"										
	Magna Johanni Dorte	1904	3/12	"	Datter	"	Kontorbetj.										

4/4

M. P. Petersen, Kuntveg. 5
 F. Lilling Kammerebetjent. Pandey
 Aarhus Dampvare Skudog
 75 Frick Babyhøj

Tillægsskema I. Herpaa opføres udenbys eller i Udlandet boende Personer, der driver Forretning, Haandværk eller anden selvstændig Næringsdrift i Ejendommen.

Navn	Stilling	Adresse		
		Kommune	Gade og Nr.	Hvis udenfor Danmark, vedkommende Land

Tillægsskema II. Forsaavidt Ejeren af Ejendommen har Bopæl udenfor Aarhus, opføres hans (hendes) Navn, Stilling og Adresse paa dette Skema.

Navn	Stilling	Adresse		
		Kommune	Gade og Nr.	Hvis udenfor Danmark, vedkommende Land

Tillægsskema III. Herpaa opføres inden- og udenlandske Selskaber, Foreninger og Institutioner, der har Kontor eller Forretningslokaler i Ejendommen.

Selskabets eller Institutionens Navn	Forretnings Branche	Telefon Nr.	Forsaavidt Selskabet er hjemmehørende udenfor Aarhus, opføres her Opholdskommunens Navn.
			Er Selskabet hjemmehørende i Udlandet, anføres Navnet paa Selskabets herværende Repræsentant.

Tillægsskema IV. Herpaa opføres alle indenbys boende Personer, som driver Forretning, Haandværk o. l. i Ejendommen.

Firma Navn	Indehaverens Navn	Forretnings Branche	Telefon Nr.	Privat Bopæl
<i>Indbyrds Kødvarer Afsalg</i>	<i>K. P. Petersen</i>	<i>Trikolagefabrikation</i>	<i>4071</i>	<i>Skivevej 5</i>

At samtlige Personer og Selskaber m. v., som har lejet Lejlighed eller Lokaler, bor eller driver Forretning i forannævnte Ejendom, er optagne paa denne Liste, bevidnes.

Aarhus, den *26-10-* 1921.

Ejers Navn: *K. P. Petersen*
 Ejers Bopæl: *Skivevej 5*
 Ejers eller Viceværtens Underskrift: *K. P. Petersen*

Afhentes den *Freedy*

LøbeNr.: 1386

Gade: Munkegade

Husnummer: 7

Mandtalsliste

over

Personer, Selskaber, Foreninger og Institutioner,

der benytter Lokaler

i ovennævnte Ejendom.

I Henhold til Lov af 15. Maj 1875 § 21, jfr. § 22, paahviler det under Strafansvar vedkommende Husejer eller hans Befuldmægtigede at udfylde nærværende Skema.

Beboelsesskemaet. Alle i Ejendommen boende Personer opføres med deres fulde Navne og øvrige i Skemaet forlangte Oplysninger, uanset om de midlertidig er fraværende.

Tillægsskema I. (Se Bagsiden). Paa dette Skema opføres **udenbys eller i Udlandet boende Personer**, der driver Forretning, Haandværk eller anden selvstændig Næringsdrift i Ejendommen.

Tillægsskema II. (Se Bagsiden). Forsaavidt **Ejeren af Ejendommen** har Bopæl udenfor Aarhus, opføres hans Navn, Stilling og Adresse paa dette Skema.

Tillægsskema III. (Se Bagsiden). Herpaa opføres **inden- og udenlandske Selskaber, Foreninger og Institutioner**, der har Kontor eller Forretningslokaler i Ejendommen.

Tillægsskema IV. (Se Bagsiden). Herpaa opføres alle **indenbys boende Personer**, som driver Forretning, Haandværk o. l. i Ejendommen.

Ifald der ikke er tilstrækkelig Plads paa det tilsendte Skema til alle Ejendommens Beboere, vil flere Skemaer kunne faas udleverede ved Henvendelse paa **Skattekontoret, Mejlgade 4, 1ste Sal.** (Aabent fra Kl. 9-2 og fra 4-6).

Aarhus Byraad, i Oktober 1921.

Bemærk Bagsiden!

Optælling.

(Foretages ved Byraadets Foranstaltning).

Mandkøn 1

Kvindekøn ... 2

Ialt ... 3 Personer.

Tillægsskema I. Herpaa opføres udenbys eller i Udlandet boende Personer, der driver Forretning, Haandværk eller anden selvstændig Næringsdrift i Ejendommen.

Navn	Stilling	Adresse		
		Kommune	Gade og Nr.	Hvis udenfor Danmark, vedkommende Land

Tillægsskema II. Forsaavidt Ejeren af Ejendommen har Bopæl udenfor Aarhus, opføres hans (hendes) Navn, Stilling og Adresse paa dette Skema.

Navn	Stilling	Adresse		
		Kommune	Gade og Nr.	Hvis udenfor Danmark, vedkommende Land

Tillægsskema III. Herpaa opføres inden- og udenlandske Selskaber, Foreninger og Institutioner, der har Kontor eller Forretningslokaler i Ejendommen.

Selskabets eller Institutionens Navn	Forretnings Branche	Telefon Nr.	Forsavidt Selskabet er hjemmehørende udenfor Aarhus, opføres her Opholdskommunens Navn.
			Er Selskabet hjemmehørende i Udlandet, anføres Navnet paa Selskabets herværende Repræsentant.

Tillægsskema IV. Herpaa opføres alle indenbys boende Personer, som driver Forretning, Haandværk o. l. i Ejendommen.

Firma Navn	Indehaverens Navn	Forretnings Branche	Telefon Nr.	Privat Bopæl
<i>Münkegades Obleferovning</i>	<i>Christen Sørensen</i>	<i>Ost</i>	<i>"</i>	<i>Gt. Münkeg. 7</i>

At samtlige Personer og Selskaber m. v., som har lejet Lejlighed eller Lokaler, bor eller driver Forretning i forannævnte Ejendom, er optagne paa denne Liste, bevidnes.

Aarhus, den *24 Oktober* 1921.

Ejers Navn: *Christen Sørensen*

Ejers Bopæl: *Gt. Münkeg. 7*

C. Sørensen
Ejers eller Viceværtens Underskrift.

ingsdrift i Ejendommen.

Afhentes den *Tirsdag*

Løbe-Nr.: 1387

is udenfor Danmark,
edkommende Land

Gade: *Munkegade*

Husnummer: *9/11*

te Skema.

Mandtalsliste

is udenfor Danmark,
edkommende Land

over

Personer, Selskaber, Foreninger og Institutioner,

der benytter Lokaler

i ovennævnte Ejendom.

i Ejendommen.

ehørende udenfor Aarhus,
ommuncens Navn.
Udlandet, anføres Navnet
ende Repræsentant

I Henhold til Lov af 15. Maj 1875 § 21, jfr. § 22, paahviler det under Strafansvar vedkommende Husejer eller hans Befuldmægtigede at udfylde nærværende Skema.

Beboelseskemaet. Alle i Ejendommen boende Personer opføres med deres fulde Navne og øvrige i Skemaet forlangte Oplysninger, uanset om de midlertidig er fraværende.

Tillægsskema I. (Se Bagsiden). Paa dette Skema opføres **udenbys eller i Udlandet boende Personer**, der driver Forretning, Haandværk eller anden selvstændig Næringsdrift i Ejendommen.

Privat Bopæl

Tillægsskema II. (Se Bagsiden). Forsaavidt **Ejeren af Ejendommen** har Bopæl udenfor Aarhus, opføres hans Navn, Stilling og Adresse paa dette Skema.

Munkeg. 7

Tillægsskema III. (Se Bagsiden). Herpaa opføres **inden- og udenlandske Selskaber, Foreninger og Institutioner**, der har Kontor eller Forretningslokaler i Ejendommen.

Tillægsskema IV. (Se Bagsiden). Herpaa opføres alle **indenbys boende Personer**, som driver Forretning, Haandværk o. l. i Ejendommen.

Ifald der ikke er tilstrækkelig Plads paa det tilsendte Skema til alle Ejendommens Beboere, vil flere Skemaer kunne faas udleverede ved Henvendelse paa **Skattekontoret, Mejlgade 4, 1ste Sal.** (Aabent fra Kl. 9-2 og fra 4-6).

Aarhus Byraad, i Oktober 1921.

Bemærk Bagsiden!

Optælling.

(Foretages ved Byraadets Foranstaltning).

Mandkøn *10*

Kvindkøn *14*

Ialt *24* Personer.

Beboelseskema. 9/11

Opførelse i Rækkefølge saaledes: Forhus, Sidehus, Baghus, (Kælder, Stue, 1. Sal o. s. v.)	Samtlige Beboere af begge Kon.		Fødselsaar	Fødselsdag	Fødeby. Hvis udenfor Danmark om Vedkommende har Indfødsret.	Stilling i Husstanden (Husfader, Husmoder, Son, Datter, Plejeson, Plejedatter Slægtning, Tyende, Løgerende).	Gift, ugift, Enke, Enke-mand, Fraskilt eller Separeret.	Stand eller Livsstilling. Stillingen betegnes saaledes, at det kan ses, om Vedkommende er Principal eller Medhjælper, f. Eks. Snekker-mester, Snekkersvend, Lærling o. s. v.	Telefon Nr.	Husleje af Beboelseslejligheden samt Antal Værelser. Loft- og Pigeværelser medregnes ikke. Denne Rubrik udfyldes af Ejeren eller Viceværtten personlig.	Arbejdsgiverens Navn og Bopæl, forsaauidt selvstændig Virksomhed ikke drives.	Forsaauidt Tilflytning til Aarhus er sket i det sidste Aar, da		Hvis Flytning indenfor Aarhus Bygrænse er sket i det sidste Aar, da		Hvor undervises de paa denne Liste opførte Børn mellem 6 og 14 Aar? Gaar de i en offentlig Skole, saa dennes Navn anføres. Gaar de i Privatskole, anføres Bestyrerens Navn. Hvis Børn over 7 Aar ikke søger Skole, saa Grundten hertil anføres.	Plejebørn. Udfor Plejebørn sættes »Ja« i denne Rubrik.
	naar? Dato og Aarstal?	hvorfra? (By, Gade og Hus-Nr.)										Bopælen Oktober Flyttedag 1920 (Gade og Hus-Nr.)	Andre Bopæle siden Oktober Flyttedag 1920 (Gade og Hus-Nr.)				
1. Sal	✓ Martin Jakob Palludan	1886	4/6	Aarhus	Husfader	Gift	Bygmester	1781	3	1400							
	✓ Sine Palludan	1886	21/4	Horsens	Husmoder	Gift											
	✓ Ella Marie Palludan	1912	11/8	Aarhus	Datter												
	✓ Ruth Anne Palludan	1917	9/9	Aarhus	Datter												
	✓ Edith Marie Pedersen	1904	23/7	Aarhus			Hilfsassistent										
	✓ Henry Christensen	1904	25/6	Aarhus			Populærkøber										
	✓ Jens Andersen	1907	8/3	Aarhus			Bygmester										
1. Sal	✓ Karen Jespersen	1862	4/11	Ribe	Husmoder	Enke	Forhandler	1067	4	700							
	✓ Hans Edoard Jespersen	1887	9/12	Aarhus	Søn	Ugift	Kalenderskriver										
	✓ Olga Jespersen	1897	8/10	"	Datter	"	Bohøveder										
	✓ Gerde Jespersen	1877	7/10	"	"	"											
2. Sal	✓ Jens Marius Melby	1867	1/1	Aarhus	Husfader	Gift	Forhandler		4	400							
	✓ Juliana Marie Melby	1868	8/2	Aarhus	Husmoder	Gift											
	✓ Carl Peter Hansen	1889	26/4	Tillerrups	Løjtnant	Ugift	Bygmester										
	✓ Axel Marie Nielsen	1897	24/2	Aarhus	Søn	Ugift											
	✓ Dagmar Jensen	1900	9/4	Vejle	Løjtnant	Ugift	Ekspedient										
2	✓ Caroline Sparre	1836	3/11	Aarhus		Ugift	Damerknuds		4	400							
	✓ Sophie Christiane Sparre	1860	3/3	Aarhus		Ugift											
	✓ Alfred Hansen	1902	29/4	Aarhus	Boer	Ugift	Kontorist										
1. Sal	✓ Hans Henrik Pedersen	1843	1/11	Skovby	Enkemand	Ugift	Bygmester		4	400							
	✓ Maren Laursen	1864	26/3	Holbæk	Ugift		Husbedyrerinde										
1. Sal	✓ Vasti Vistinen	1872	9/7	Skive	Husfader	Gift	Bygmester	444	2	750							
	✓ Emma Maria Forthica Vistinen	1876	4/3	Rønne	Husmoder	Gift											
	✓ Peter Laurits Forthica Vistinen	1901	22/12	Aarhus	Søn		Kontorist										

10/14

Tillægsskema I. Herpaa opføres udenbys eller i Udlandet boende Personer, der driver Forretning, Haandværk eller anden selvstændig Næringsdrift i Ejendommen.

Navn	Stilling	Adresse		
		Kommune	Gade og Nr.	Hvis udenfor Danmark, vedkommende Land

Tillægsskema II. Forsaavidt Ejeren af Ejendommen har Bopæl udenfor Aarhus, opføres hans (hendes) Navn, Stilling og Adresse paa dette Skema.

Navn	Stilling	Adresse		
		Kommune	Gade og Nr.	Hvis udenfor Danmark, vedkommende Land

Tillægsskema III. Herpaa opføres inden- og udenlandske Selskaber, Foreninger og Institutioner, der har Kontor eller Forretningslokaler i Ejendommen.

Selskabets eller Institutionens Navn	Forretnings Branche	Telefon Nr.	Forsaavidt Selskabet er hjemmehørende udenfor Aarhus, opføres her Opholdskommunens Navn.
			Er Selskabet hjemmehørende i Udlandet, anføres Navnet paa Selskabets henværende Repræsentant

Tillægsskema IV. Herpaa opføres alle indenbys boende Personer, som driver Forretning, Haandværk o. l. i Ejendommen.

Firma Navn	Indehaverens Navn	Forretnings Branche	Telefon Nr.	Privat Bopæl
M. Paludan	M. Paludan	Bagermester	1781	gbl. Munksgade 11
V. Viskum	V. Viskum	Træskandler	4407	

At samtlige Personer og Selskaber m. v., som har lejet Lejlighed eller Lokaler, bor eller driver Forretning i forannævnte Ejendom, er optagne paa denne Liste, bevidnes.

Aarhus, den 26. Okt 1921.

Ejers Navn: *Karen Jespersen*
 Ejers Bopæl: *gml. Munksgade 9-11.*

Ejers eller Viceværtens Underskrift.

Mandtalsliste

over

Personer, Selskaber, Foreninger og Institutioner,

der benytter Lokaler

i ovennævnte Ejendom.

I Henhold til Lov af 15. Maj 1875 § 21, jfr. § 22, paahviler det under Strafansvar vedkommende Husejer eller hans Befuldmægtigede at udfylde nærværende Skema.

Beboelseskemaet. Alle i Ejendommen boende Personer opføres med deres fulde Navne og øvrige i Skemaet forlangte Oplysninger, uanset om de midlertidig er fraværende.

Tillægsskema I. (Se Bagsiden). Paa dette Skema opføres **udenbys eller i Udlandet boende Personer**, der driver Forretning, Haandværk eller anden selvstændig Næringsdrift i Ejendommen.

Tillægsskema II. (Se Bagsiden). Forsaavidt **Ejeren af Ejendommen** har Bopæl udenfor Aarhus, opføres hans Navn, Stilling og Adresse paa dette Skema.

Tillægsskema III. (Se Bagsiden). Herpaa opføres **inden- og udenlandske Selskaber, Foreninger og Institutioner**, der har Kontor eller Forretningslokaler i Ejendommen.

Tillægsskema IV. (Se Bagsiden). Herpaa opføres alle **indenbys boende Personer**, som driver Forretning, Haandværk o. l. i Ejendommen.

Ifald der ikke er tilstrækkelig Plads paa det tilsendte Skema til alle Ejendommens Beboere, vil flere Skemaer kunne faas udleverede ved Henvendelse paa **Skattekontoret, Mejlgade 4, 1ste Sal.** (Aabent fra Kl. 9-2 og fra 4-6).

Aarhus Byraad, i Oktober 1921.

Bemærk Bagsiden!

Optælling.

(Foretages ved Byraadets Foranstaltning).

Mandkøn *0*Kvindekøn *4*Ialt *4* Personer.

Tillægsskema I. Herpaa opføres udenbys eller i Udlandet boende Personer, der driver Forretning, Haandværk eller anden selvstændig Næringsdrift i Ejendommen.

Navn	Stilling	Adresse		
		Kommune	Gade og Nr.	Hvis udenfor Danmark, vedkommende Land

Tillægsskema II. Forsaavidt Ejeren af Ejendommen har Bopæl udenfor Aarhus, opføres hans (hendes) Navn, Stilling og Adresse paa dette Skema.

Navn	Stilling	Adresse		
		Kommune	Gade og Nr.	Hvis udenfor Danmark, vedkommende Land

Tillægsskema III. Herpaa opføres inden- og udenlandske Selskaber, Foreninger og Institutioner, der har Kontor eller Forretningslokaler i Ejendommen.

Selskabets eller Institutionens Navn	Forretnings Branche	Telefon Nr.	Forsaavidt Selskabet er hjemmehørende udenfor Aarhus, opføres her Opholdskommunens Navn. Er Selskabet hjemmehørende i Udlandet, anføres Navnet paa Selskabets henværende Repræsentant.

Tillægsskema IV. Herpaa opføres alle indenbys boende Personer, som driver Forretning, Haandværk o. l. i Ejendommen.

Firma Navn	Indehaverens Navn	Forretnings Branche	Telefon Nr.	Privat Bopæl

At samtlige Personer og Selskaber m. v., som har lejet Lejlighed eller Lokaler, bor eller driver Forretning i forannævnte Ejendom, er optagne paa denne Liste, bevidnes.

Aarhus, den 26/10 1921.

Ejerenes Navn: _____

Ejerenes Bopæl: Karen Marie Jensen

Ejerenes eller Viceværtens Underskrift.

Mandtalsliste

over

Personer, Selskaber, Foreninger og Institutioner,

der benytter Lokaler

i ovennævnte Ejendom.

I Henhold til Lov af 15. Maj 1875 § 21, jfr. § 22, paahviler det under Strafansvar vedkommende Husejer eller hans Befuldmægtigede at udfylde nærværende Skema.

Beboelsesskemaet. Alle i Ejendommen boende Personer opføres med deres fulde Navne og øvrige i Skemaet forlangte Oplysninger, uanset om de midlertidig er fraværende.

Tillægsskema I. (Se Bagsiden). Paa dette Skema opføres **udenbys eller i Udlandet boende Personer**, der driver Forretning, Haandværk eller anden selvstændig Næringsdrift i Ejendommen.

Tillægsskema II. (Se Bagsiden). Forsaavidt **Ejeren af Ejendommen** har Bopæl udenfor Aarhus, opføres hans Navn, Stilling og Adresse paa dette Skema.

Tillægsskema III. (Se Bagsiden). Herpaa opføres **inden- og udenlandske Selskaber, Foreninger og Institutioner**, der har Kontor eller Forretningslokaler i Ejendommen.

Tillægsskema IV. (Se Bagsiden). Herpaa opføres alle **indensbys boende Personer**, som driver Forretning, Haandværk o. l. i Ejendommen.

Ifald der ikke er tilstrækkelig Plads paa det tilsendte Skema til alle Ejendommens Beboere, vil flere Skemaer kunne faas udleverede ved Henvendelse paa **Skattekontoret, Mejlgade 4, 1ste Sal.** (Aabent fra Kl. 9-2 og fra 4-6).

Aarhus Byraad, i Oktober 1921.

Bemærk Bagsiden!

Optælling.

(Foretages ved Byraadets Foranstaltning).

Mandkøn *8*

Kvindekøn *10*

Ialt *18* Personer.

Beboelseskema. 17

Opførelse i Rækkefølge saaledes: Forhus, Sidehus, Baghus, (Kælder, Stue, 1. Sal o. s. v.)	Samtlige Beboere af begge Køn. Fulde Navn. Ved Børn uden Navne sættes »Dreng« eller »Pige«. Det almindelig benyttede Fornavn understreges. (Mellem hver Familie maa der helst være en Linies Mellemrum).	Fødselsaar	Fødselsdag	Fødeby. Hvis udenfor Danmark om Vedkommende har Indfødsret.	Stilling i Husstanden (Husfader, Husmoder, Son, Datter, Plejesøn, Plejedatter Slægting, Tyende, Løgerende).	Gift, ugift, Enke, Enke-mand, Fraskilt eller Separeret.	Stand eller Livsstilling. Stillingen betegnes saaledes, at det kan ses, om Vedkommende er Principal eller Medhjælper, f. Eks. Snekker-mester, Snekkersvend, Lærling o. s. v.	Telefon Nr.	Husleje af Beboelseslejligheden samt Antal Værelser. Lofts- og Pigeværelser medregnes ikke. Denne Rubrik udfyldes af Ejeren eller Viceværtten personlig. Antal Værelser Aarlig Leje Kr.	Arbejdsgiverens Navn og Bopæl. forsaa vidt selvstændig Virksomhed ikke drives.	Forsaa vidt Tilflytning til Aarhus er sket i det sidste Aar, da		Hvis Flytning indenfor Aarhus Bygrænse er sket i det sidste Aar, da		Hvor undervises de paa denne Liste opførte Børn mellem 6 og 14 Aar? Gaar de i en offentlig Skole, maa dennes Navn anføres. Gaar de i Privatskole, anføres Bestyrerens Navn. Hvis Børn over 7 Aar ikke gaar Skole, maa Grunden herfor anføres.	Plejebørn. Udfor Plejebørn sættes navn i denne Rubrik.
											naar? Dato og Aarstal?	hvorfra? (By, Gade og HusNr)	Bopælen Oktober Flyttedag 1920 (Gade og HusNr)	Andre Bopæle siden Oktober Flyttedag 1920 (Gade og HusNr)		
1 Sal h. v.	Thomald Andreas Jensen	1881	6/7	Ålbøløft	Husfader	Gift	Bogbindermester	2382								
	Johanne Marie	1883	25/12	Aarhus	Husmoder	"										
	Klybia	1910	7/12	"	Datter										Samsøgade	
1 Sal h. v.	Hani Marius Farsberg	1888	7/9	Aarhus	Husfader	Gift	Barbumester									
	Grethe	1889	23/11	Aarhus	Husmoder											
	Knud Olaf Hani	1917	4/9	"	Søn											
2 Sal h. v.	Linn, Frederik, Mathiasen	1888	22/12	Aarhus	Husfader	gift	Bokbinder	538								
	Anna, Rosmine Palling	1888	14/10	Vare	Husmoder											
	Wilhelmine, Theresia	1917	27/9	Aarhus	Datter											
2 Sal tv	Emma Margarethe Johanne Frøholm	1881	30/9	Rijlbøghavn	Husmoder	gift	Pensionist									
3 Sal h. v.	Marie Andersen	1886	21/3	Højbjerg	Husmoder	gift										
	Carl Emil Emilien Andersen	1881	17/12	Aarhus	Husfader	"	Ekspedient									
	Paul Birge Nielsen	1912	21/2	"	Søn											
	Erind Villem Andersen	1915	12/8	"	"											
3 Sal h. v.	Enits Mikaeli Fersen	1882	19/11	Næstved	Husfader	gift	Ekspedient									
	Birgitte Laurine Fersen	1880	7/11	Lindal	Husmoder	"										
4 Sal h. v.	Rosamine Sørensen	1883	10/2	Vandrup	Husmoder	Enke										
4 Sal h. v.	Johanne Christine Boye	1887	7/11	Løften	"	ugift										

8/10

Tillægsskema I. Herpaa opføres udenbys eller i Udlandet boende Personer, der driver Forretning, Haandværk eller anden selvstændig Næringsdrift i Ejendommen.

Navn	Stilling	Adresse		
		Kommune	Gade og Nr.	Hvis udenfor Danmark, vedkommende Land

Tillægsskema II. Forsaavidt Ejeren af Ejendommen har Bopæl udenfor Aarhus, opføres hans (hendes) Navn, Stilling og Adresse paa dette Skema.

Navn	Stilling	Adresse		
		Kommune	Gade og Nr.	Hvis udenfor Danmark, vedkommende Land

Tillægsskema III. Herpaa opføres inden- og udenlandske Selskaber, Foreninger og Institutioner, der har Kontor eller Forretningslokaler i Ejendommen.

Selskabets eller Institutionens Navn	Forretnings Branche	Telefon Nr.	Forsaavidt Selskabet er hjemmehørende udenfor Aarhus, opføres her Opholdskommunens Navn.
			Er Selskabet hjemmehørende i Udlandet, anføres Navnet paa Selskabets herværende Repræsentant.

Tillægsskema IV. Herpaa opføres alle indenbys boende Personer, som driver Forretning, Haandværk o. l. i Ejendommen.

Firma Navn	Indehaverens Navn	Forretnings Branche	Telefon Nr.	Privat Bopæl

At samtlige Personer og Selskaber m. v., som har lejet Lejlighed eller Lokaler, bor eller driver Forretning i forannævnte Ejendom, er optagne paa denne Liste, bevidnes.

Aarhus, den 28/10 1921.

Ejers Navn: Lina Lorenzen

Ejers Bopæl: N. Alle 33^{te}

A. Rasmussen
Ejers eller Viceejers Underskrift.

Afhentes den *Tuesday*

Løbe-Nr.: 1390

Gade: *Munkegade*

Husnummer: *19*

Mandtalsliste

over

Personer, Selskaber, Foreninger og Institutioner,

der benytter Lokaler

i ovennævnte Ejendom.

I Henhold til Lov af 15. Maj 1875 § 21, jfr. § 22, paahviler det under Strafansvar vedkommende Husejer eller hans Befuldmægtigede at udfylde nærværende Skema.

Beboelsesskemaet. Alle i Ejendommen boende Personer opføres med deres fulde Navne og øvrige i Skemaet forlangte Oplysninger, uanset om de midlertidig er fraværende.

Tillægsskema I. (Se Bagsiden). Paa dette Skema opføres **udenbys eller i Udlandet boende Personer**, der driver Forretning, Haandværk eller anden selvstændig Næringsdrift i Ejendommen.

Tillægsskema II. (Se Bagsiden). Forsaavidt **Ejeren af Ejendommen** har Bopæl udenfor Aarhus, opføres hans Navn, Stilling og Adresse paa dette Skema.

Tillægsskema III. (Se Bagsiden). Herpaa opføres **inden- og udenlandske Selskaber, Foreninger og Institutioner**, der har Kontor eller Forretningslokaler i Ejendommen.

Tillægsskema IV. (Se Bagsiden). Herpaa opføres alle **indenbys boende Personer**, som driver Forretning, Haandværk o. l. i Ejendommen.

Ifald der ikke er tilstrækkelig Plads paa det tilsendte Skema til alle Ejendommens Beboere, vil flere Skemaer kunne faas udleverede ved Henvendelse paa **Skattekontoret, Mejlgade 4, 1ste Sal.** (Aabent fra Kl. 9-2 og fra 4-6).

Aarhus Byraad, i Oktober 1921.

Bemærk Bagsiden!

Optælling.

(Foretages ved Byraadets Foranstaltning).

Mandkøn *12*

Kvindkøn *13*

Ialt *25* Personer.

Beboelseskema. 19

Opførelse i Rækkefølge saaledes: Forhus, Sidehus, Baghus, (Kælder, Stue, 1. Sal o. s. v.)	Samtlige Beboere af begge Køn.		Fødselsaar	Fødselsdag	Fødeby. Hvis udenfor Danmark om Vedkommende har Indfødsret.	Stilling i Husholdningen (Husfader, Husmoder, Søn, Datter, Plejesøn, Plejedatter Slægtning, Tyende, Logerende).	Gift, ugift, Enke, Enke-mand, Fraskilt eller Separeret.	Stand eller Livsstilling. Stillingen betegnes saaledes, at det kan ses, om Vedkommende er Principal eller Medhjælper, f. Eks. Snedkermester, Snedkersvend, Lærling o. s. v.	Telefon Nr.	Husleje af Beboelseslejligheden samt Antal Værelser. Loft- og Pigeværelser medregnes ikke. Denne Rubrik udfyldes af Ejeren eller Værestværtens personlig.	Arbejdsgiverens Navn og Bopæl. forsaauidt selvstændig Virksomhed ikke drives.	Forsaauidt Tilflytning til Aarhus er sket i det sidste Aar, da		Hvis Flytning indenfor Aarhus Bygrænse er sket i det sidste Aar, da		Hvor undervises de paa denne Liste opførte Børn mellem 6 og 14 Aar? Gaar de i en offentlig Skole, maa dennes Navn anføres. Gaar de i Privatskole, anføres Bestyrerens Navn. Hvis Børn over 7 Aar ikke søger Skole, maa Grunden herfor anføres.	Plejebørn. Udfor Plejebørn sættes øjeblik i denne Rubrik.
	naar? Dato og Aarstal?	hvorfra? (By, Gade og Hus-Nr.)										Bopælen Oktober Flyttedag 1920 (Gade og Hus-Nr.)	Andre Bopæle siden Oktober Flyttedag 1920 (Gade og Hus-Nr.)				
1 ^{ste} Sal	✓ Nils Lorenz Johannsen	Milse	1887	6/11	Aarhus	Husfader	gift	byghandler	4464	3							
"	✓ Emma Emilie Milse		1891	5/11	Aarhus	Husmoder	"	"									
"	✓ Hans Lauritz Dalgaard Christensen		1903	30/2	Aarhus	Husmoder	gift	Daukassedejler									
"	✓ Søren Lauritz Dalgaard Christensen		1901	28/2	Aarhus	Husmoder	gift	Husassistent									
1 ^{ste} Sal	✓ Emil Pedersen		1889	13/11	Silkeborg	Husfader	gift	Skibmand	374	2							
"	✓ Karen Pedersen		1894	15/3	Silkeborg	Husmoder	gift	"									
"	✓ Victor Pedersen		1920	12/5	Aarhus	Søn	"	"									
2 ^{de} Sal	✓ Rudolf Michael Robl		1886	27/7	Aarhus	Husfader	gift	Fremkøber		2							
"	✓ Anna Marie Robl		1885	23/9	Aarhus	Husmoder	"	"									
"	✓ Ella Emilie Hedvig Robl		1918	22/2	Aarhus	Datter	"	"									
"	✓ Peter Mr. Mikkel Hansen		1876	27/7	Thorup	Husfader	gift	Arbejder		2							
"	✓ Sofie Hansen		1874	21/5	Thorup	Husmoder	"	"									
"	✓ Karen Helene Hansen		1903	5/12	Aarhus	Datter	ugift	"									
3 ^{de} Sal	✓ Aage Valdemar Petersen		1886	2	Fredericia	"	ugift	Bankfuldmægtig		2							
"	✓ Nils Peter Olsen		1885	20/12	Melby	Husfader	gift	Maskinist		2							
"	✓ Louise Josephine Auguste Olsen		1877	10/1	Balle	Husmoder	"	"									
"	✓ Elle August Olsen		1917	4/2	Aarhus	Datter	ugift	"									
"	✓ Aage Olsen		1919	19/10	Aarhus	Søn	"	"									
4 ^{de} Sal	✓ Hans Peter Jacobsen		1884	1/9	Skarhoved	Husfader	gift	Postpakumster		2							
"	✓ Anne Marie Emilie Jacobsen		1881	12/5	Hannemølle	Husmoder	gift	"									
"	✓ Hans Emanuel Eger Jacobsen		1912	9/11	Aarhus	Barn	"	"									
"	✓ Anne Sultre Emma Eger Jacobsen		1916	27/8	Aarhus	Barn	"	"									
"	✓ Nils Jensen Rohde		1885	6/10	Skammerøye	Husfader	gift	Snedker		2							
"	✓ Andrea Rohde		1886	10/6	Florsens	Husmoder	gift	"									
"	✓ Viola Rohde		1907	27/2	Aarhus	Barn	"	"									

12/13

Tillægsskema I. Herpaa opføres udenbys eller i Udlandet boende Personer, der driver Forretning, Haandværk eller anden selvstændig Næringsdrift i Ejendommen.

Navn	Stilling	Adresse		
		Kommune	Gade og Nr.	Hvis udenfor Danmark, vedkommende Land

Tillægsskema II. Forsaavidt Ejeren af Ejendommen har Bopæl udenfor Aarhus, opføres hans (hendes) Navn, Stilling og Adresse paa dette Skema.

Navn	Stilling	Adresse		
		Kommune	Gade og Nr.	Hvis udenfor Danmark, vedkommende Land

Tillægsskema III. Herpaa opføres inden- og udenlandske Selskaber, Foreninger og Institutioner, der har Kontor eller Forretningslokaler i Ejendommen.

Selskabets eller Institutionens Navn	Forretnings Branche	Telefon Nr.	Forsaavidt Selskabet er hjemmehørende udenfor Aarhus, opføres her Opholdskommunens Navn.
			Er Selskabet hjemmehørende i Udlandet, anføres Navnet paa Selskabets henværende Repræsentant.

Tillægsskema IV. Herpaa opføres alle indenbys boende Personer, som driver Forretning, Haandværk o. l. i Ejendommen.

Firma Navn	Indehaverens Navn	Forretnings Branche	Telefon Nr.	Privat Bopæl

At samtlige Personer og Selskaber m. v., som har lejet Lejlighed eller Lokaler, bor eller driver Forretning i forannævnte Ejendom, er optagne paa denne Liste, bevidnes.

Aarhus, den 28/10 1921.

Ejers Navn:

Lind Loren

Ejers Bopæl:

Norre Allé 33^{et}

A. Rasmussen

Ejers eller Vicevejers Underskrift.

Afhentes den *Frede*

LøbeNr. *39*

Gade: *Munkegade*

Husnummer: *21*

Mandtalsliste

over

Personer, Selskaber, Foreninger og Institutioner,

der benytter Lokaler

i ovennævnte Ejendom.

I Henhold til Lov af 15. Maj 1875 § 21, jfr. § 22, paahviler det under Strafansvar vedkommende Husejer eller hans Befuldmægtigede at udfylde nærværende Skema.

Beboelseskemaet. Alle i Ejendommen boende Personer opføres med deres fulde Navne og øvrige i Skemaet forlangte Oplysninger, uanset om de midlertidig er fraværende.

Tillægsskema I. (Se Bagsiden). Paa dette Skema opføres **udenbys eller i Udlandet boende Personer**, der driver Forretning, Haandværk eller anden selvstændig Næringsdrift i Ejendommen.

Tillægsskema II. (Se Bagsiden). Forsaa vidt **Ejeren af Ejendommen** har Bopæl udenfor Aarhus, opføres hans Navn, Stilling og Adresse paa dette Skema.

Tillægsskema III. (Se Bagsiden). Herpaa opføres **inden- og udenlandske Selskaber, Foreninger og Institutioner**, der har Kontor eller Forretningslokaler i Ejendommen.

Tillægsskema IV. (Se Bagsiden). Herpaa opføres alle **indenbys boende Personer**, som driver Forretning, Haandværk o. l. i Ejendommen.

Ifald der ikke er tilstrækkelig Plads paa det tilsendte Skema til alle Ejendommens Beboere, vil flere Skemaer kunne faas udleverede ved Henvendelse paa **Skattekontoret, Mejlgade 4, 1ste Sal.** (Aabent fra Kl. 9-2 og fra 4-6).

Aarhus Byraad, i Oktober 1921.

Bemærk Bagsiden!

Optælling.

(Foretages ved Byraadets Foranstaltning).

Mandkøn *10*

Kvindekøn *16*

Ialt *26* Personer.

Beboelseskema. 21.

Opførelse i Rækkefølge saaledes: Forhus, Sidehus, Baghus, (Kælder, Stue, 1. Sal o. s. v.)	Samtlige Beboere af begge Kon.		Fødselsaar	Fødselsdag	Fødeby. Hvis udenfor Danmark om Vedkommende har Indfødsret.	Stilling i Husstanden (Husfader, Husmoder, Son, Datter, Plejeson, Plejedatter Slægtning, Tyende, Løgende)	Gift, ugift, Enke, Enke-mand, Fraskilt eller Separeret.	Stand eller Livsstilling. Stillingen betegnes saaledes, at det kan ses, om Vedkommende er Principal eller Medhjælper, f. Eks. Snedker-mester, Sneedkersvend, Lærling o. s. v.	Telefon Nr.	Husleje af Beboelseslejligheden samt Antal Værelser. Loft- og Pigeværelser medregnes ikke. Denne Rubrik udfyldes af Ejeren eller Viceværtten personlig	Arbejdsgiverens Navn og Bopæl, forsaavidt selvstændig Virksomhed ikke drives.	Forsaavidt Tilflytning til Aarhus er sket i det sidste Aar, da		Hvis Flytning indenfor Aarhus Bygrænse er sket i det sidste Aar, da		Hvor undervises de paa denne Liste optagne børn mellem 6 og 14 Aar? Gaar de i en offentlig Skole, maa dennes Navn anføres. Gaar de i Privatskole, anføres Bestyrerens Navn. Hvis Børn over 7 Aar ikke søger Skole, maa Grunden herfor anføres.	Plejbørn. Udfor Plejbørn sættes 934 i denne Rubrik.
	Fulde Navn. Ved Børn uden Navne sættes »Drenge« eller »Piger«. Det almindelig benyttede Fornavn understreges. (Mellem hver Familie maa der helst være en Linies Mellemrum).											naar? Dato og Aantal?	hvorfra? (By, Gade og Hus-Nr.)	Bopælen Oktober Flyttedag 1920 (Gade og Hus-Nr.)	Andre Bopæle siden Oktober Flyttedag 1920 (Gade og Hus-Nr.)		
1 Sal	✓	Lauritz Christian Johansen	1861	15/11	Mørke	Husfader		Bagermester	324								
"		Johanne Johansen	1859	15/11	Verlby	Husmoder											
"	✓	Kirstine Johansen	1889	24/6	Aarhus	Assistent											
"	✓	Dagmar Grotholm	1900	13/3	—	Eksportkontor											
"	✓	Emilie Jensen	1898	2/2	Sorø	Husmoder											
"	✓	Einar Knudsen	1896	29/2	Aarhus	Tyende											
1 Sal 1/2	✓	N. Christian Christoffersen	1881	1/10	Nørre Rind	Husfader		Papirhandler	2326								
"		hvi Christiane Christoffersen	1888	30/4	Lall	Husmoder											
"		Ulla Edith Eriksen	1910	17/12	København	Højskoleelev										Jamsøgade	
2 Sal	✓	Christian Frederiksen	1872	7/12	Aarhus	Husfader		Kontrollør		H. Fotorama							
		Anna Mari Andrea Frederiksen	1870	5/11	—	Husmoder											
4 Sal 1/2	✓	Carl Christian Paulsen	1892	14/1	Aalborg	Husfader		adbymand		10i adbyde							
		Mette Sophie Laura Paulsen	1894	15/4	Nørre Lynde	Husmoder											
		Carl Christian Paulsen	1914	4/5	Aarhus	Søn										Af Højbjergvej	
		Egon Paulsen	1918	17/10	—	Søn											
4. Sal 1/2	✓	Franciska Laura Steen	1875	27/5	København	Fader		Lærerinde									
3 Sal 1/2	✓	Kristine Vilhelm Green	1880	29/7	Kammerum	Husmoder		Direktør									
		Esther Vilhelm	1909	9/10	Silkeborg	Datter											
		Maria Eriksen	1905	10/4	Aarhus	Husmoder											
		Qda Jensen	1904	10/4	Aarhus	Husmoder											
			1886	10/10	—	—											
3 Sal 1/2	✓	Meli Rasmussen	1886	19/10	Aarhus	Husmoder		Tømrer		Hustømrer							
		Elva Rasmussen	1889	19/4	Aarhus	Husmoder											
		Edith Agnes Rigmor Rasmussen	1908	3/4	Aarhus	Datter											
2 Sal 1/2	✓	Edin Axel Eshill	1883	25/1	København	Husfader		Kontrollør		H. Fotorama							
		Elva Eshill	1883	9/2	Aarhus	Husmoder											
		Fløj Boige Eshill	1907	30/1	—	Søn		Lærling									

10/10

Tillægsskema I. Herpaa opføres udenbys eller i Udlandet boende Personer, der driver Forretning, Haandværk eller anden selvstændig Næringsdrift i Ejendommen.

Navn	Stilling	Adresse		
		Kommune	Gade og Nr.	Hvis udenfor Danmark, vedkommende Land

Tillægsskema II. Forsaavidt Ejeren af Ejendommen har Bopæl udenfor Aarhus, opføres hans (hendes) Navn, Stilling og Adresse paa dette Skema.

Navn	Stilling	Adresse		
		Kommune	Gade og Nr.	Hvis udenfor Danmark, vedkommende Land

Tillægsskema III. Herpaa opføres indev- og udenlandske Selskaber, Foreninger og Institutioner, der har Kontor eller Forretningslokaler i Ejendommen.

Selskabets eller Institutionens Navn	Forretnings Branche	Telefon Nr.	Forsaavidt Selskabet er hjemmehørende udenfor Aarhus, opføres her Opholdskommunens Navn.
			Er Selskabet hjemmehørende i Udlandet, anføres Navnet paa Selskabets hervedende Repræsentant.

Tillægsskema IV. Herpaa opføres alle indenbys boende Personer, som driver Forretning, Haandværk o. l. i Ejendommen.

Firma Navn	Indehaverens Navn	Forretnings Branche	Telefon Nr.	Privat Bopæl
<i>Chr. Johann</i>	<i>Chr. Johann</i>	<i>Byga.</i>		<i>same Egn.</i>

At samtlige Personer og Selskaber m. v., som har lejet Lejlighed eller Lokaler, bor eller driver Forretning i forannævnte Ejendom, er optagne paa denne Liste, bevidnes.

Aarhus, den *28/11* 1921.

Ejerens Navn:

Lina Lorenz

Ejerens Bopæl:

Stavn alle

H. Rasmussen

Ejerens eller Viceværtens Underskrift.

ingsdrift i Ejendommen.

is udenfor Danmark,
edkommende Land

te Skema.

is udenfor Danmark,
edkommende Land

i Ejendommen.

ehørende udenfor Aarhus,
ommunens Navn.
Udlandet, anføres Navnet
ende Repræsentant.

Privat Bopæl

ke Lynd.

ing

