

Århus FT 1921

40

Handwritten:
Jule
Med.
Købte

+

Erhvervsarkivet

04763

Folkeregistret

1579



8023875691

1885 - 1953
Skattemandtalister

1921
Skovvej
m.m.

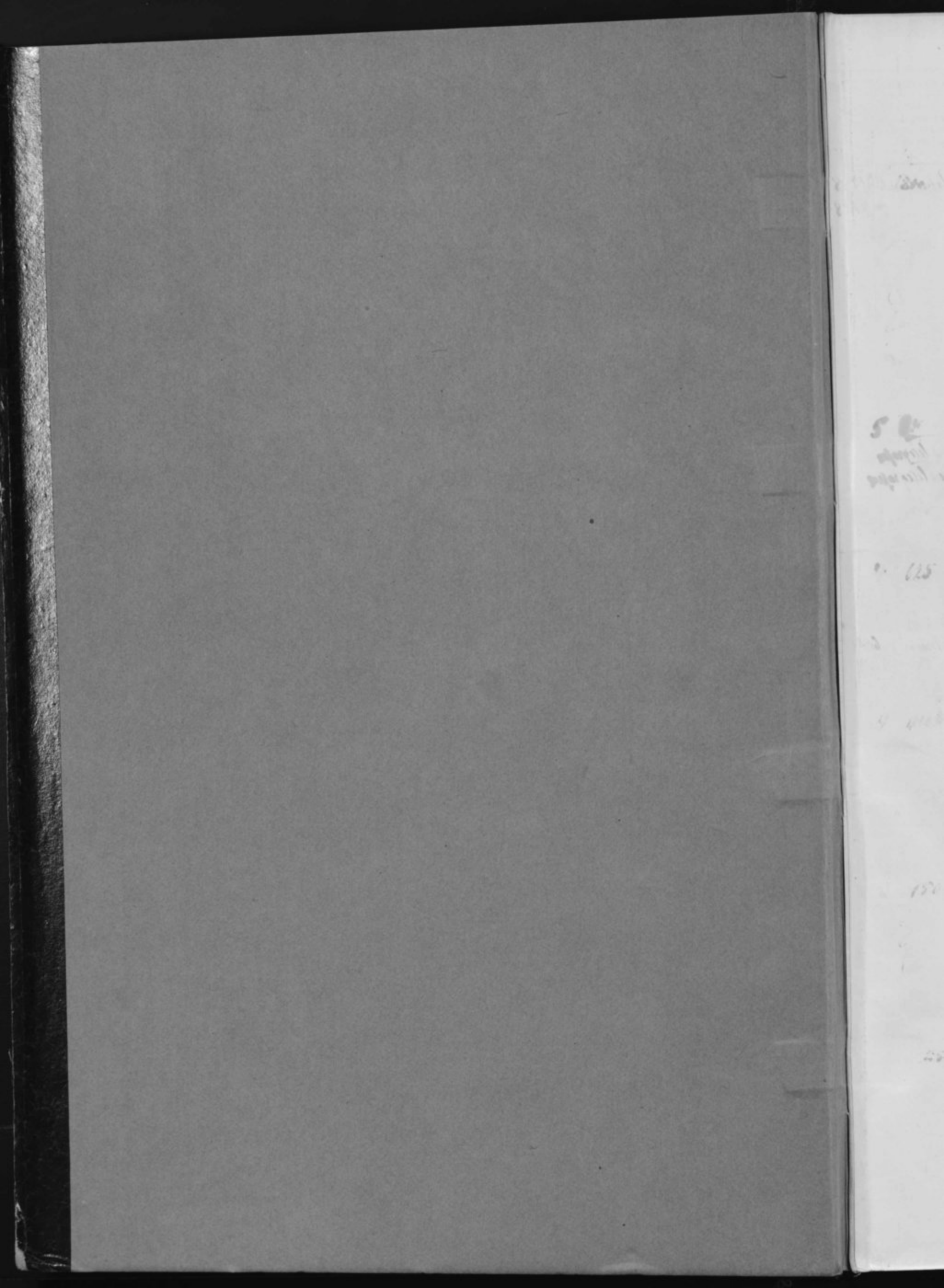

Mandtalsliste

over

Personer, Selskaber, Foreninger og Institutioner,

der benytter Lokaler

i ovennævnte Ejendom.

I Henhold til Lov af 15. Maj 1875 § 21, jfr. § 22, paahviler det under Strafansvar vedkommende Husejer eller hans Befuldmægtigede at udfylde nærværende Skema.

Beboelsesskemaet. Alle i Ejendommen boende Personer opføres med deres fulde Navne og øvrige i Skemaet forlangte Oplysninger, uanset om de midlertidig er fraværende.

Tillægsskema I. (Se Bagsiden). Paa dette Skema opføres **udenbys eller i Udlandet boende Personer**, der driver Forretning, Haandværk eller anden selvstændig Næringsdrift i Ejendommen.

Tillægsskema II. (Se Bagsiden). Forsaavidt **Ejeren af Ejendommen** har Bopæl udenfor Aarhus, opføres hans Navn, Stilling og Adresse paa dette Skema.

Tillægsskema III. (Se Bagsiden). Herpaa opføres **inden og udenlandske Selskaber, Foreninger og Institutioner**, der har Kontor eller Forretningslokaler i Ejendommen.

Tillægsskema IV. (Se Bagsiden). Herpaa opføres alle **indenbys boende Personer**, som driver Forretning, Haandværk o. l. i Ejendommen.

Ifald der ikke er tilstrækkelig Plads paa det tilsendte Skema til alle Ejendommens Beboere, vil flere Skemaer kunne faas udleverede ved Henvendelse paa **Skattekontoret, Mejlgade 4, 1ste Sal.** (Aabent fra Kl. 9-2 og fra 4-6).

Aarhus Byraad, i Oktober 1921.

Bemærk Bagsiden!

Optælling.

(Foretages ved Byraadets Foranstaltning.)

Mandkøn 12

Kvindekøn 18

Ialt... 30 Personer.

Beboelseskema. 37

Opføres i Rækkefølge saaledes: Fødested, Siden, Baghus, (Kølder, Stue, I. Sal o. s. v.)	Samtlige Beboere af begge Kon.		Fødested	Fødested	Fødested	Stilling i Huset	Gift, ugift, Enke, mand, Fraskilt eller Separeret.	Stand eller Livsstilling.	Telefon Nr.	Husleje af Beboelsen samt Antal Værelser.	Arbejdsgiverens Navn og Bopæl.	Forsaauidt Tilflytning til Aarhus er sket i det sidste Aar, da		Hvis Flytning indenfor Aarhus Bygrænse er sket i det sidste Aar, da		Hvor undervises de paa denne Liste opførte Børn mellem 6 og 14 Aar? Gaar de i en offentlig Skole, maa dennes Navn anføres. Gaar de i Privatskole, anføres Bestyrerens Navn. Hvis Børn over 7 Aar ikke søger Skole, maa Grunden herfor anføres.	Plejebørn. Udfor Plejebørn sættes »Jas« i denne Rubrik.
	Fulde Navn.	Ved Børn uden Navne sættes »Drenge« eller »Piger. Det almindelig benyttede Fornavn understreges. (Mellem hver Familie maa der helst være en Linies Mellemrum).										naar? Dato og Aarsal?	hvorfra? (By, Gade og Hus-Nr.)	Bopælen Oktober Flyttedag 1920 (Gade og Hus-Nr.)	Andre Bopæle siden Oktober Flyttedag 1920 (Gade og Hus-Nr.)		
✓ Ludvig Peder Johan Karstensen	1878 11/1	Vejle	Høfjeder	gift	Læringsvej	1488	4	1200									
Emil Peder Karstensen	" 13/4	København	Høfjeder			4788											
Christian	1909 5/4	Aarhus	Søn														
Carl Johan	1911 5/6	"	"														
Henri Karstensen	1914 10/3	"	Datter														
Eda Karstensen	1916 24/3	"	"														
Emil Ludvig Karstensen	1917 10/3	"	Søn														
✓ Julie Marie Karstensen	1897 25/2	Guldborg	Karstensen														
✓ Johannes Peder Johan Karstensen	1878 26/4	København	Karstensen	Enke			5	800									
Helene Elisabeth Karstensen	1881 22/11	København	Karstensen														
Marie Valborg Karstensen	1882 6/3	København	Karstensen														
✓ Anne Marie Røp.	1870 27/10	København	Karstensen	Enke			4	625									
Børge Røp.	1904 13/11	Aarhus															
Helmar Røp.	1910 10/3	Aarhus	Søn														
✓ Frants Valdemar Julius Røp.	1901 28/7	København	Karstensen	Ugift													
✓ Carl Hakon Røp.	1891 7/3	København	Karstensen	Ugift													
✓ Otto Gjörup	1883 1/11	København	Karstensen	Gift			4	1000									
Henri Gjörup	1884 1/11	København	Karstensen														
Kaj Gjörup	1918 1/11	København	Søn														
Elle Gjörup	1921 17/2	"	Datter														
✓ Kirsten Rasmussen	1898 1/11	København	Karstensen	Ugift													
✓ Alfred Hans Jensen	1889 13/1	København	Karstensen	Gift			3	750									
Anna Eltonora Engelberg Jensen	1890 1/9	København	Karstensen														
Trine Ejvind Lykkeby Jensen	1914 28/8	København	Karstensen	Søn													
Else Lykkeby Jensen	1919 29/11	København	Karstensen	Datter													
✓ Mathias Rasmussen	1866 24/6	København	Karstensen	Enke			3	4,25									
✓ Hans Jensen Rasmussen	1891 24/10	København	Karstensen														
Edith Jensen Rasmussen	1900 24/10	København	Karstensen														
Emma Jensen Rasmussen	1900 24/10	København	Karstensen														
✓ Hans Rasmussen	1880 10/3	København	Karstensen														
✓ Mathias Rasmussen	1880 24/10	København	Karstensen														

18/18

Tillægsskema I. Herpaa opføres udenbys eller i Udlandet boende Personer, der driver Forretning, Haandværk eller anden selvstændig Næringsdrift i Ejendommen.

Navn	Stilling	Adresse		
		Kommune	Gade og Nr.	Hvis udenfor Danmark, vedkommende Land

Tillægsskema II. Forsaauidt Ejeren af Ejendommen har Bopæl udenfor Aarhus, opføres hans (hendes) Navn, Stilling og Adresse paa dette Skema.

Navn	Stilling	Adresse		
		Kommune	Gade og Nr.	Hvis udenfor Danmark, vedkommende Land
F. Dorte Marie Christensen	Markedsinspektør	Århus	Skovvej 11	

Tillægsskema III. Herpaa opføres inden- og udenlandske Selskaber, Foreninger og Institutioner, der har Kontor eller Forretningslokaler i Ejendommen.

Selskabets eller Institutionens Navn	Forretnings Branche	Telefon Nr.	Forsaauidt Selskabet er hjemmehørende udenfor Aarhus, opføres her Opholdskommunens Navn. Er Selskabet hjemmehørende i Udlandet, anføres Navnet paa Selskabets henværende Repræsentant.	

Tillægsskema IV. Herpaa opføres alle indenbys boende Personer, som driver Forretning, Haandværk o. l. i Ejendommen.

Firma Navn	Indehaverens Navn	Forretnings Branche	Telefon Nr.	Privat Bopæl
W. Klugegaard Lund	W. Klugegaard Lund	Kolonial	676	Marselisborg Allé 30 b
	G. P. Boddebo	Barber		Gjellerlandsvej 1

At samtlige Personer og Selskaber m. v., som har lejet Lejlighed eller Lokaler, bor eller driver Forretning i forannævnte Ejendom, er optagne paa denne Liste, bevidnes.

Aarhus, den 25/10 1921.

Ejers Navn:

Anders Henningsen

Ejers Bopæl:

Thoravej 37

Ejers eller Viceejers Underskrift.

Anders Henningsen

1908

Løbe/Nr.:

Gade: Skovvej

Husnummer: 39

Mandtalsliste

over

Personer, Selskaber, Foreninger og Institutioner,

der benytter Lokaler

i ovennævnte Ejendom.

I Henhold til Lov af 15. Maj 1875 § 21, jfr. § 22, påhviler det under Strafansvar vedkommende Husejer eller hans Befuldmægtigede at udfylde nærværende Skema.

Beboelsesskemaet. Alle i Ejendommen boende Personer opføres med deres fulde Navne og øvrige i Skemaet forlangte Oplysninger, uanset om de midlertidig er fraværende.

Tillægsskema I. (Se Bagsiden). Paa dette Skema opføres **udenbys eller i Udlandet boende Personer**, der driver Forretning, Haandværk eller anden selvstændig Næringsdrift i Ejendommen.

Tillægsskema II. (Se Bagsiden). Forsaauidt **Ejeren af Ejendommen** har Bopæl udenfor Aarhus, opføres hans Navn, Stilling og Adresse paa dette Skema.

Tillægsskema III. (Se Bagsiden). Herpaa opføres **inden- og udenlandske Selskaber, Foreninger og Institutioner**, der har Kontor eller Forretningslokaler i Ejendommen.

Tillægsskema IV. (Se Bagsiden). Herpaa opføres alle **indenbys boende Personer**, som driver Forretning, Haandværk o. l. i Ejendommen.

Ifald der ikke er tilstrækkelig Plads paa det tilsendte Skema til alle Ejendommens Beboere, vil flere Skemaer kunne faas udleverede ved Henvendelse paa **Skattekontoret, Mejlgade 4, 1ste Sal.** (Aabent fra Kl. 9-2 og fra 4-6).

Aarhus Byraad, i Oktober 1921.

Bemærk Bagsiden!

Optælling.

(Foretages ved Byraadets Foranstaltning).

Mandkøn

8

Kvindekøn

8

Ialt . . .

16

Personer.

Beboelseskema. 39

Opførsel i Rækkefølge saaledes: Forhus, Sidehus, Baghus, (Kælder, Stue, 1. Sal o. s. v.)	Samtlige Beboere af begge Køn. Fulde Navn. Ved Børn uden Navne sættes »Drenge» eller »Piger». Det almindelig benyttede Fornavn understreges. (Mellem hver Familie maa der helst være en Linies Mellemrum).	Fødselsaar	Fødselsdag	Fødeby. Hvis udenfor Danmark om Vedkommende har Indfødsret.	Stilling i Husholdningen (Hustader, Husmoder, Søn, Datter, Plejesøn, Plejedatter Slægtning, Tyende, Løjerende).	Gift, ugift, Enke, Enke-mand, Fraskilt eller Separeret.	Stand eller Livsstilling. Stillingen betegnes saaledes, at det kan ses, om Vedkommende er Principal eller Medhjælper, f. Eks. Snedkermester, Snedkersvend, Lærling o. s. v.	Telefon Nr.	Husleje af Beboelsen samt Antal Værelser. Løfts- og Pigeværelser medregnes ikke. Denne Rubrik udfyldes af Ejeren eller Viceværtens personlig.	Arbejdsgiverens Navn og Bopæl. forsaa vidt selvstændig Virksomhed ikke drives.	Forsaa vidt Tilflytning til Aarhus er sket i det sidste Aar, da		Hvis Flytning indenfor Aarhus Bygrænse er sket i det sidste Aar, da		Hvor undervises de paa denne Liste opførte Børn mellem 6 og 14 Aar? Gaar de i en offentlig Skole, maa dennes Navn anføres. Gaar de i Privatskole, anføres Børnens Navn. Hvis Børn over 7 Aar ikke søger Skole, maa Grunden herfor anføres.	Plejebørn. Udfør Plejebørn sættes op i denne Rubrik.
											naar? Dato og Aarsal?	hvorfra? (By, Gade og Hus-Nr.)	Bopælen Oktober Flyttedag 1920 (Gade og Hus-Nr.)	Andre Bopæle siden Oktober Flyttedag 1920 (Gade og Hus-Nr.)		
1. Sal	✓ <u>Kristen Peter Knudsen</u>	1886	11	Thun Løge	Hjælper	Gift	Grovnst. hantl.	648 3	500		10/1921	Thun Løge	Thun Løge		Paradiseholmen	
	✓ <u>Maren Knudsen</u>	1892	17	Storving Løge	Hjælper											
	✓ <u>Johanne Knudsen</u>	1912	25	Thorning Løge	Datter											
	✓ <u>Rasmus Knudsen</u>	1913	16	Dile	Søn											
	✓ <u>Johanne Knudsen</u>	1915	27	Dile	Søn											
	✓ <u>Ligme Knudsen</u>	1916	22	Thundeborg By	Datter											
1. Sal	✓ <u>Joh. Lars. Ole Smith Møller</u>	1862	11/8	Korsør	Hjælper	Gift	Torrelingsforer	3396		24. Lauritsforeringsanstalten, Hedenstam.						
	✓ <u>Mathiasine Marie Møller</u>	1869	7/10	Hedenstam	Hjælper					Johanne Hjerulff. L. Torv.						
	✓ <u>Else Marie Emilie Møller</u>	1901	7/6	Aarhus	Datter	Ugift	Ekspeditrice			H. Jælland's, Guldsmide.						
	✓ <u>Frederik Harald Johannes Møller</u>	1903	1/5	Aarhus	Søn		Kontorelev			P.W. Yhr, Blomstors.						
	✓ <u>Else Engvang</u>	1902	12/3	Hellup	Løjerende		Modistelev									
2. Sal	✓ <u>Louise Emma Grichow</u>	1886	23/4	Korsør	Hjælper	Gift	Indkøbskvinde			Danske Statsbaner						
	✓ <u>Emilie Johanne Christine Grichow</u>	1889	12/12	"	Hjælper											
	✓ <u>Emilie Grichow</u>	1909	5/12	"	Søn											
	✓ <u>Grete Lisa Grichow</u>	1918	2/1	"	Datter											
	✓ <u>Theodor Cornelius Grichow</u>	1898	3/4	Aarhus	Løjerende	Ugift	Handelskøber			Hofet Regiments						

8/8

Tillægsskema I. Herpaa opføres udenbys eller i Udlandet boende Personer, der driver Forretning, Haandværk eller anden selvstændig Næringsdrift i Ejendommen.

Navn	Stilling	Adresse		
		Kommune	Gade og Nr.	Hvis udenfor Danmark, vedkommende Land

Tillægsskema II. Forsaavidt Ejeren af Ejendommen har Bopæl udenfor Aarhus, opføres hans (hendes) Navn, Stilling og Adresse paa dette Skema.

Navn	Stilling	Adresse		
		Kommune	Gade og Nr.	Hvis udenfor Danmark, vedkommende Land

Tillægsskema III. Herpaa opføres inden- og udenlandske Selskaber, Foreninger og Institutioner, der har Kontor eller Forretningslokaler i Ejendommen.

Selskabets eller Institutionens Navn	Forretnings Branche	Telefon Nr.	Forsaavidt Selskabet er hjemmehørende udenfor Aarhus, opføres her Opholdskommunens Navn
			Er Selskabet hjemmehørende i Udlandet, anføres Navnet paa Selskabets henværende Repræsentant

Tillægsskema IV. Herpaa opføres alle indenbys boende Personer, som driver Forretning, Haandværk o. l. i Ejendommen.

Firma Navn	Indehaverens Navn	Forretnings Branche	Telefon Nr.	Privat Bopæl
1/s. EXAKT	A. Andersen	Møbel og Maskinfabrik	2428	Hjstvej 17 Taabrygge 10 to 11

At samtlige Personer og Selskaber m. v., som har lejet Lejlighed eller Lokaler, bor eller driver Forretning i forannævnte Ejendom, er optagne paa denne Liste, bevidnes.

Aarhus, den 24/10 1921.

Ejers Navn:

Brd. Hansen Hald

Ejers Bopæl:

Alexandriavj 19 København L.

Brd. Hansen Hald

Ejers eller Viceværtens Underskrift.

A. Andersen

Mandtalsliste

over

Personer, Selskaber, Foreninger og Institutioner,

der benytter Lokaler

i ovennævnte Ejendom.

I Henhold til Lov af 15. Maj 1875 § 21, jfr. § 22, paahviler det under Strafansvar vedkommende Husejer eller hans Befuldmægtigede at udfylde nærværende Skema.

Beboelsesskemaet. Alle i Ejendommen boende Personer opføres med deres fulde Navne og øvrige i Skemaet forlangte Oplysninger, uanset om de midlertidig er fraværende.

Tillægsskema I. (Se Bagsiden). Paa dette Skema opføres **udenbys eller i Udlandet boende Personer**, der driver Forretning, Haandværk eller anden selvstændig Næringsdrift i Ejendommen.

Tillægsskema II. (Se Bagsiden). Forsaavidt **Ejeren af Ejendommen** har Bopæl udenfor Aarhus, opføres hans Navn, Stilling og Adresse paa dette Skema.

Tillægsskema III. (Se Bagsiden). Herpaa opføres **inden- og udenlandske Selskaber, Foreninger og Institutioner**, der har Kontor eller Forretningslokaler i Ejendommen.

Tillægsskema IV. (Se Bagsiden). Herpaa opføres alle **indenbys boende Personer**, som driver Forretning, Haandværk o. l. i Ejendommen.

Ifald der ikke er tilstrækkelig Plads paa det tilsendte Skema til alle Ejendommens Beboere, vil flere Skemaer kunne faas udleverede ved Henvendelse paa **Skattekontoret, Mejlgade 4, 1ste Sal.** (Aabent fra Kl. 9-2 og fra 4-6).

Aarhus Byraad, i Oktober 1921.

Bemærk Bagsiden!

Optælling.

(Foretages ved Byraadets Foranstaltning).

Mandkøn 11

Kvindekøn 19

Ialt... 30 Personer.

Beboelseskema. 41

Opføres i Rækkefølge saaledes: Forhus, Sidehus, Baghus, (Kælder, Stue, 1. Sal o. s. v.)	Samtlige Beboere af begge Køn. Fulde Navn. Ved Børn uden Navne sættes »Drenge» eller »Piger». Det almindelig benyttede Fornavn understreges. (Mellem hver Familie maa der helst være en Linies Mellemrum).	Fødselsaar	Fødselsdag	Fødeby. Hvis udenfor Danmark om Vedkommende har Indfødsret.	Stilling i Husholdningen (Husfader, Husmoder, Søn, Datter, Plejesøn, Plejedatter Slægtning, Tyende, Løjerende).	Gift, ugift, Enke, Enke-mand, Fraskilt eller Separeret.	Stand eller Livsstilling. Stillingen betegnes saaledes, at det kan ses, om Vedkommende er Principal eller Medhjælper, f. Eks. Snedker, mester, Snedkersvend, Lærling o. s. v.	Telefon Nr.	Husleje af Beboelsen lejligheden samt Antal Værelser. Loft- og Pigeværelser medregnes ikke. Denne Rubrik udfyldes af Ejeren eller Værten personlig.	Arbejdsgiverens Navn og Bopæl. forsaa vidt selvstændig Virksomhed ikke drives.	Forsaa vidt Tilflytning til Aarhus er sket i det sidste Aar, da		Hvis Flytning indenfor Aarhus Bygrænse er sket i det sidste Aar, da		Hvor undervises de paa denne Liste opførte Børn mellem 6 og 14 Aar? Gaa de i en offentlig Skole, maa dennes Navn anføres. Gaa de i Privatskole, anføres Bestyrerens Navn. Hvis Børn over 7 Aar ikke søger Skole, maa Grunden herfor anføres.	Plejebørn. Udfør Plejebørn sættes vjæs i denne Rubrik.
											naar? Dato og Aarsal?	hvorfra? (By, Gade og HusNr.)	Bopælen Oktober Flyttedag 1920 (Gade og HusNr.)	Andre Bopæle siden Oktober Flyttedag 1920 (Gade og HusNr.)		
II Sal. W	Erikine Naac	1858	24/2	Næstved	Husmoder	Enke		2	220	Lærket H. M. Laurin						
	Milda Christen Naac	1900	7/2	Maring	Datter	ugift	Portorassistent									
I Sal. W	Johanne Bramholm	1861	20/11	Aalborg	Husmoder	Enke	Ringvængskone	3	235	D. J. B.						
	Karl Christen Bramholm	1900	19/9	Globdrup	Søn	ugift	Maschinen			Arb. l.						
	Laura Bramholm	1904	8/2		Datter											
	Kata Johanne Margrethe	1912	8/9	Kbh.												Borger København Landingsgade
I Sal. W	Anna Marie Jensen	1840	8/4	Veiering i Hørne	Husmoder	Enke	Ing. Erik Jensen	2190	2	220						
	Juliane Sørensen	1872	11/11	Hørne	Søn	ugift	Fabrikant									
I Sal. W	Karl Marius Nielsen	1861	2/2	Aarslev	Husfader	gift	Fornærmed	2	280	Fornærmed. Sørensen. H. Søren						
	Bodil Marie Nielsen	1866	28/2	Haldrup	Husmoder											
	Killy Petra Nielsen	1904	6/6	Aarslev	Datter	ugift	Ing. Sørensen									
	Lone Erik Sørensen	1918	11/8	Aarslev	Plejesøn											
II Sal. W	Nikolaj Mylly Jensen	1882	4/2	Lindaa	Husmoder	Enke	Skolel.	225								
	Kirsten Jensen	1899	11/5	Tabor	Ejersvend	ugift	Hygiejner									
I Sal. W	Valdemar Christensen Tølle	1880	20/5	Aarslev	Fader	gift	Tøjfabrikant	2, 280	2, 280	Indtægter Sørensen Nielsen						
	Anna Marie Christen Tølle	1878	2/8	Aarslev	Moder	gift										
	Mathilde Sylva Christen Tølle	1915	24/2	Aarslev	Datter											
3 Sal. W	Hans Johan Anton Morsø Hørneth	1849	16/12	Grensaa	Enkemand		Højskoleforstander									Nørrebro Nørrebro
I Sal. W	Kirstine Dorteia Olsen	1864	29/5	Tru	Skolel.	gift	Ing. Sørensen									
	Anna Kirsten Olsen	1892	2/5	Tru	Datter	ugift	Fabrikant									
	Børge Kristian Olsen	1911	29/8	Aarslev	Søn											
	Kirsten Olsen	1913	13/11	Aarslev	Søn											
	Karl Kristian Lant Peller Hørneth	1886	17/11	Vejlby	Ugift		Arbejdsmand	2	190							
I Sal. W	Signe Johanne Pedersen	1897	24/5	Aarslev	Husfader	gift	Redelærmed	2	Varde 1, 40	Arbejdsmand						
	Anna Kirsten Pedersen	1897	24/5	Aarslev	Husmoder	gift										
	Henny Ruth Pedersen	1918	4/3	Aarslev	Datter											
I Sal. W	Agne Friis Friis Friis	1898	2/2	Aarslev	Husfader	gift	Maschinenarbejder	2	130	J. V. B.						
	Agnes Bitten Marie Friis Friis	1898	1/6	Aarslev	Husmoder	gift										
	Agne Friis Friis Friis	1918	24/1	Aarslev	Datter											
I Sal. W	Kirsten Pedersen	1887	1/2	Tru	Søn	ugift	Arbejdsmand	2	130							

Tillægsskema I. Herpaa opføres udenbys eller i Udlandet boende Personer, der driver Forretning, Haandværk eller anden selvstændig Næringsdrift i Ejendommen.

Navn	Stilling	Adresse		
		Kommune	Gade og Nr.	Hvis udenfor Danmark, vedkommende Land

Tillægsskema II. Forsaavidt Ejeren af Ejendommen har Bopæl udenfor Aarhus, opføres hans (hendes) Navn, Stilling og Adresse paa dette Skema.

Navn	Stilling	Adresse		
		Kommune	Gade og Nr.	Hvis udenfor Danmark, vedkommende Land

Tillægsskema III. Herpaa opføres inden- og udenlandske Selskaber, Foreninger og Institutioner, der har Kontor eller Forretningslokaler i Ejendommen.

Selskabets eller Institutionens Navn	Forretnings Branche	Telefon Nr.	Forsaauidt Selskabet er hjemmehørende udenfor Aarhus, opføres her Opholdskommunens Navn. Er Selskabet hjemmehørende i Udlandet, anføres Navnet paa Selskabets hervedende Repræsentant.	

Tillægsskema IV. Herpaa opføres alle indenbys boende Personer, som driver Forretning, Haandværk o. l. i Ejendommen.

Firma Navn	Indehaverens Navn	Forretnings Branche	Telefon Nr.	Privat Bopæl

At samtlige Personer og Selskaber m. v., som har lejet Lejlighed eller Lokaler, bor eller driver Forretning i forannævnte Ejendom, er optagne paa denne Liste, bevidnes.

Aarhus, den 16. Oktober 1921.

Ejerens Navn:

Herrnester Hamer

Ejerens Bopæl:

Hans Brogade

Ejerens eller Viceværtens Underskrift.

H. Vickers

Vicevært

Mandtalsliste

over

Personer, Selskaber, Foreninger og Institutioner,

der benytter Lokaler

i ovennævnte Ejendom.

I Henhold til Lov af 15. Maj 1875 § 21, jfr. § 22, paahviler det under Strafansvar vedkommende Husejer eller hans Befuldmægtigede at udfylde nærværende Skema.

Beboelsesskemaet. Alle i Ejendommen boende Personer opføres med deres fulde Navne og øvrige i Skemaet forlangte Oplysninger, uanset om de midlertidig er fraværende.

Tillægsskema I. (Se Bagsiden). Paa dette Skema opføres **udenbys eller i Udlandet boende Personer**, der driver Forretning, Haandværk eller anden selvstændig Næringsdrift i Ejendommen.

Tillægsskema II. (Se Bagsiden). Forsaavidt **Ejeren af Ejendommen** har Bopæl udenfor Aarhus, opføres hans Navn, Stilling og Adresse paa dette Skema.

Tillægsskema III. (Se Bagsiden). Herpaa opføres **inden- og udenlandske Selskaber, Foreninger og Institutioner**, der har Kontor eller Forretningslokaler i Ejendommen.

Tillægsskema IV. (Se Bagsiden). Herpaa opføres alle **indenbys boende Personer**, som driver Forretning, Haandværk o. l. i Ejendommen.

Ifald der ikke er tilstrækkelig Plads paa det tilsendte Skema til alle Ejendommens Beboere, vil flere Skemaer kunne faas udleverede ved Henvendelse paa **Skattekontoret, Mejlgade 4, 1ste Sal.** (Aabent fra Kl. 9-2 og fra 4-6).

Aarhus Byraad, i Oktober 1921.

Bemærk Bagsiden!

Optælling.

(Foretages ved Byraadets Foranstaltning).

Mandkøn

8

Kvindekøn

13

Ialt . . .

21

Personer.

Beboelseskema.

43

Opførelse i Rækkefølge saaledes: Forhus, Sidehus, Baghus, (Kælder, Stue, 1. Sal o. s. v.)	Samtlige Beboere af begge Kon.		Fødselsaar	Fødselsdag	Fødeby. Hvis udenfor Danmark om Vedkommende har Indfødsret.	Stilling i Husholdningen (Husfader, Husmoder, Son, Datter, Plejeson, Plejedatter Slægtning, Tyende, Logerende).	Gift, ugift, Enke, Enke-mand, Fraskilt eller Separeret.	Stand eller Livsstilling. Stillingen betegnes saaledes, at det kan ses, om Vedkommende er Principal eller Medhjælper, f. Eks. Snedkermester, Snedkersvend, Lærling o. s. v.	Tele. Nr.	Husleje af Beboelsen lejligheden samt Antal Værelser. Loft- og Pigeværelser medregnes ikke. Denne Rubrik udfyldes af Ejeren eller Værten personlig.	Arbejdsgiverens Navn og Bopæl. forsaauidt selvstændig Virksomhed ikke drives.	Forsaauidt Tilflytning til Aarhus er sket i det sidste Aar, da		Hvis Flytning indenfor Aarhus Bygrænse er sket i det sidste Aar, da		Hvor undervises de paa denne Liste opførte Børn mellem 6 og 14 Aar? Gaar de i en offentlig Skole, maa denes Navn anføres. Gaar de i Privatskole, anføres Bestyrerens Navn. Hvis Børn over 7 Aar ikke søger Skole, maa Grunden herfor anføres.	Plejebørn. Udfor Plejebørn sættes navn i denne Rubrik.
	Fulde Navn.	Ved Børn uden Navne sættes »Drenge« eller »Piger«. Det almindelig benyttede Fornavn understreges. (Mellem hver Familie maa der helst være en Linies Mellemrum).										naar? Dato og Aantal?	hvorfra? (By, Gade og Hus-Nr.)	Bopælen Oktober Flyttedag 1920 (Gade og Hus-Nr.)	Andre Bopæle siden Oktober Flyttedag 1920 (Gade og Hus-Nr.)		
Hulder	1. Marie Bergette Marie Olsen	1866	1/2	Tierstrup	Husmoder	Enke	Regeringsråd			Aarhus. J.						Paradisgade, Borge, Skole.	
	2. Marie Marie Petrine Olsen	1868	7/1	Aarhus	Datter												
	3. Marie Marie Rasmussen	1896	2/9	Løjloer	Almudsomunderstøttet												
	4. Alfred Augustinus Olsen	1892	2/7	Holsten, i Viborg	Løjloer	Ligt	Snedkermester			Stregi Lø							
	5. Christelle Victoria Petrine Olsen	1892	2/2	Slæde	Husmoder	=											
Lise	1. Elise Haldemose Frederikke Lise	1868	1/4	Silkeborg	Husmoder	Enke										Paradisgade, Borge, Skole.	
	2. Edith Christen	1912	21/3	Aarhus	Plejedatter												
	3. Kirstine Berthe Mikkelson	1892	2/2	Viborg	Løjloer	ugift	Løjloer										
	4. Ane Jensen	1893	23/9	Skovgaard	Almudsomunderstøttet												
1ste Sal	1. Ane Margrethe Møller Marcussen	1859	1/2	Hammel	Husmoder	Enke											
	2. Karen Marie Marcussen	1882	1/2	Aarhus	ugift	Handskesgerke											
	3. Borge Ejnar Larsen	1912	18/3	Aarhus	Datter	Enke											
	4. Rasmus Madsen	1894	3/3	Aarhus	Logerende	Fraskilt	Tobakspinder			Arbejdslo							
	5. Rasmus Friis	1893	7/5	Brøndby	Logerende	ugift	Snedker			Arbejdslo							
	6. M. M. Paulsen	1901	8/9	Viborg	Logerende	ugift	Tøjstoffer			Aarhus J.							
	7. Hans Johannes Koch	1892	27/11	Skjy	Logerende	ugift	Riis			Vynmand. P. M. M. Jensen							
2den Sal	1. Jellads Peter Olsen	1875	19/7	Hals	Husfader	gift	Snedkermester	179									
	2. Anna Edna Olsen	1887	7/6	Færinggård	Husmoder	..											
	3. Edna Anker Olsen	1913	2/3	Aarhus	Pige												
	4. Anna Anker Olsen	1921	7/5	Aarhus	Datter												
	5. Victoria Birthe Lorensen	1895	7/5	Aarhus	Logerende	ugift	Løjloer			Bureau „Haalet“							

8 / 10

Tillægsskema I. Herpaa opføres udenbys eller i Udlandet boende Personer, der driver Forretning, Haandværk eller anden selvstændig Næringsdrift i Ejendommen.

Navn	Stilling	Adresse		
		Kommune	Gade og Nr.	Hvis udenfor Danmark, vedkommende Land

Tillægsskema II. Forsaavidt Ejeren af Ejendommen har Bopæl udenfor Aarhus, opføres hans (hendes) Navn, Stilling og Adresse paa dette Skema.

Navn	Stilling	Adresse		
		Kommune	Gade og Nr.	Hvis udenfor Danmark, vedkommende Land

Tillægsskema III. Herpaa opføres inden- og udenlandske Selskaber, Foreninger og Institutioner, der har Kontor eller Forretningslokaler i Ejendommen.

Selskabets eller Institutionens Navn	Forretnings Branche	Telefon Nr.	Forsaavidt Selskabet er hjemmehørende udenfor Aarhus, opføres her Opholdskommunens Navn. Er Selskabet hjemmehørende i Udlandet, anføres Navnet paa Selskabets herværende Repræsentant.	

Tillægsskema IV. Herpaa opføres alle indenbys boende Personer, som driver Forretning, Haandværk o. l. i Ejendommen.

Firma Navn	Indehaverens Navn	Forretnings Branche	Telefon Nr.	Privat Bopæl
M. P. Olsen	M. P. Olsen	Bredsket	1795	Strømsgade 43.
Poulsen Jensen	Poulsen Jensen	Vannegysurater	2830	Mylgade 36
E. Rasmussen	E. Rasmussen	Sadelmagel		Strømsgade 111

At samtlige Personer og Selskaber m. v., som har lejet Lejlighed eller Lokaler, bor eller driver Forretning i forannævnte Ejendom, er optagne paa denne Liste, bevidnes.

Aarhus, den 23 April 1921.

Ejers Navn: M. P. Olsen.

Ejers Bopæl: Strømsgade 43 II

Ejers eller Viceværtens Underskrift.

M. P. Olsen.

Mandtalsliste

over

Personer, Selskaber, Foreninger og Institutioner,

der benytter Lokaler

i ovennævnte Ejendom.

I Henhold til Lov af 15. Maj 1875 § 21, jfr. § 22, paahviler det under Strafansvar vedkommende Husejer eller hans Befuldmægtigede at udfylde nærværende Skema.

Beboelsesskemaet. Alle i Ejendommen boende Personer opføres med deres fulde Navne og øvrige i Skemaet forlangte Oplysninger, uanset om de midlertidig er fraværende.

Tillægsskema I. (Se Bagsiden). Paa dette Skema opføres **udenbys eller i Udlandet boende Personer**, der driver Forretning, Haandværk eller anden selvstændig Næringsdrift i Ejendommen.

Tillægsskema II. (Se Bagsiden). Forsaavidt **Ejeren af Ejendommen** har Bopæl udenfor Aarhus, opføres hans Navn, Stilling og Adresse paa dette Skema.

Tillægsskema III. (Se Bagsiden). Herpaa opføres **inden- og udenlandske Selskaber, Foreninger og Institutioner**, der har Kontor eller Forretningslokaler i Ejendommen.

Tillægsskema IV. (Se Bagsiden). Herpaa opføres alle **indenbys boende Personer**, som driver Forretning, Haandværk o. l. i Ejendommen.

Ifald der ikke er tilstrækkelig Plads paa det tilsendte Skema til alle Ejendommens Beboere, vil flere Skemaer kunne faas udleverede ved Henvendelse paa **Skattekontoret, Mejlgade 4, 1ste Sal.** (Aabent fra Kl. 9-2 og fra 4-6).

Aarhus Byraad, i Oktober 1921.

Bemærk Bagsiden!

Optælling.

(Foretages ved Byraadets Foranstaltning).

Mandkøn 7

Kvindekøn 11

Ialt 18

Personer.

Beboelseskema. 45

Opføres i Rækkefølge saaledes: Forhus, Sidehus, Baghus, (Kælder, Stue, 1. Sal o. s. v.)	Samtlige Beboere af begge Kon. Fulde Navn. Ved Børn uden Navne sættes »Drenge» eller »Piger». Det almindelig benyttede Fornavn understreges. (Mellem hver Familie maa der helst være en Linies Mellemrum).	Fødselsaar	Fødselsdag	Fødeby. Hvis udenfor Danmark om Vedkommende har Indfødsret.	Stilling i Husholdningen (Husfader, Husmoder, Son, Datter, Plejeson, Plejedatter Slægtning, Tyende, Løjerende).	Gift, ugift, Enke, Mand, Fraskilt eller Separeret.	Stand eller Livsstilling. Stillingen betegnes saaledes, at det kan ses, om Vedkommende er Principal eller Medhjælper, f. Eks. Snedkermester, Snedkersvend, Lærling o. s. v.	Telefon Nr.	Husleje af Beboelseslejligheden samt Antal Værelser. Løft- og Pigeværelser medregnes ikke. Denne Rubrik udfyldes af Ejeren eller Værten personlig.	Arbejdsgiverens Navn og Bopæl. forsaa vidt selvstændig Virksomhed ikke drives.	Forsaa vidt Tilflytning til Aarhus er sket i det sidste Aar, da		Hvis Flytning indenfor Aarhus Bygrænse er sket i det sidste Aar, da		Hvor undervises de paa denne Liste opførte Børn mellem 6 og 14 Aar? Gaar de i en offentlig Skole, maa dennes Navn anføres. Gaar de i Privatskole, anføres Bestyrerens Navn. Hvis Børn over 7 Aar ikke søger Skole, maa Grunden hertil anføres.	Plejebørn. Udfor Plejebørn sættes altså i denne Rubrik.
											naar? Dato og Aarsal?	hvorfra? (By, Gade og Hus-Nr.)	Bopælen Oktober Flyttedag 1920 (Gade og Hus-Nr.)	Andre Bopæle siden Oktober Flyttedag 1920 (Gade og Hus-Nr.)		
Stuen	Arnt Frederik Olsen	1875	20/6	Var	Husfader	Mekaniker		3 400								
	Anna Louise	1878	21/4	Gumaa	Husmoder											
✓	Maria Marie Vilhelmine	1899	12/11	Wimmerup	Datter	Husassistent										
✓	Rigmor Helene	1901	13/5	"	"	Kantormedhjælper										
✓	Thora Lulu	1902	3/7	"	"	Husassistent										
	Elsa Marie	1906	5/9	Aarhus	"											
	Niels Christian	1909	29/3	"	Søn											
	Dorthea Lucie	1913	5/11	"	Datter											
Stuen	Therese Palle Gustav Pedersen	1872	24/8	Granslev	Husfader	Gartner		3 330	Aarhus Thanne							
	Kirstine Marie Elisabeth	1878	25/1	Hammel	Husmoder											
	Ellen Pedersen Thanne	1902	4/2	Aarhus	Datter	Regnskabsfører										
	Poul Ringe Pedersen Thanne	1906	23/1	"	Søn	Maskinbørling										
	Anna	1907	4/12	"	Datter											
	Karl Oge	1909	9/12	"	Søn											
	Poul Erik	1913	19/1	"	"											
	Dagmar	1914	21/8	"	Datter											
	Kristian Frederik	1916	1/6	"	Søn											
	Elli	1919	19/6	"	Datter											

11/11

Fredrikke Allé
Voldumsgade
Nørrebro
Paradisevej

Tillægsskema I. Herpaa opføres udenbys eller i Udlandet boende Personer, der driver Forretning, Haandværk eller anden selvstændig Næringsdrift i Ejendommen.

Navn	Stilling	Adresse		
		Kommune	Gade og Nr.	Hvis udenfor Danmark, vedkommende Land

Tillægsskema II. Forsaavidt Ejeren af Ejendommen har Bopæl udenfor Aarhus, opføres hans (hendes) Navn, Stilling og Adresse paa dette Skema.

Navn	Stilling	Adresse		
		Kommune	Gade og Nr.	Hvis udenfor Danmark, vedkommende Land
<i>L. Høst</i>	<i>Mjeriør</i>	<i>Viby</i>	<i>Fredensgaard</i>	

Tillægsskema III. Herpaa opføres inden- og udenlandske Selskaber, Foreninger og Institutioner, der har Kontor eller Forretningslokaler i Ejendommen.

Selskabets eller Institutionens Navn	Forretnings Branche	Telefon Nr.	Forsaavidt Selskabet er hjemmehørende udenfor Aarhus, opføres her Opholdskommunens Navn. Er Selskabet hjemmehørende i Udlandet, anføres Navnet paa Selskabets henværende Repræsentant.	

Tillægsskema IV. Herpaa opføres alle indenbys boende Personer, som driver Forretning, Haandværk o. l. i Ejendommen.

Firma Navn	Indehaverens Navn	Forretnings Branche	Telefon Nr.	Privat Bopæl
<i>A. Olsen</i>	<i>A. Olsen</i>	<i>Maskinfabrik</i>	<i>22.19</i>	<i>Thaasvej 45</i>

At samtlige Personer og Selskaber m. v., som har lejet Lejlighed eller Lokaler, bor eller driver Forretning i forannævnte Ejendom, er optagne paa denne Liste, bevidnes.

Aarhus, den *23 Oktober* 1921.

Ejerens Navn:

L. Høst

Ejerens Bopæl:

Fredensgaard

Ejerens eller Viceværtens Underskrift.

A. Olsen

Mandtalsliste

over

Personer, Selskaber, Foreninger og Institutioner,

der benytter Lokaler

i ovennævnte Ejendom.

I Henhold til Lov af 15. Maj 1875 § 21, jfr. § 22, paahviler det under Strafansvar vedkommende Husejer eller hans Befuldmægtigede at udfylde nærværende Skema.

Beboelsesskemaet. Alle i Ejendommen boende Personer opføres med deres fulde Navne og øvrige i Skemaet forlangte Oplysninger, uanset om de midlertidig er fraværende.

Tillægsskema I. (Se Bagsiden). Paa dette Skema opføres **udenbys eller i Udlandet boende Personer**, der driver Forretning, Haandværk eller anden selvstændig Næringsdrift i Ejendommen.

Tillægsskema II. (Se Bagsiden). Forsaavidt **Ejeren af Ejendommen** har Bopæl udenfor Aarhus, opføres hans Navn, Stilling og Adresse paa dette Skema.

Tillægsskema III. (Se Bagsiden). Herpaa opføres **inden- og udenlandske Selskaber, Foreninger og Institutioner**, der har Kontor eller Forretningslokaler i Ejendommen.

Tillægsskema IV. (Se Bagsiden). Herpaa opføres alle **indenbys boende Personer**, som driver Forretning, Haandværk o. l. i Ejendommen.

Ifald der ikke er tilstrækkelig Plads paa det tilsendte Skema til alle Ejendommens Beboere, vil flere Skemaer kunne faas udleverede ved Henvendelse paa **Skattekontoret, Mejlgade 4, 1ste Sal.** (Aabent fra Kl. 9—2 og fra 4—6).

Aarhus Byraad, i Oktober 1921.

Bemærk Bagsiden!

Optælling.

(Foretages ved Byraadets Foranstaltning).

Mandkøn /

Kvindekøn 0

Ialt / Personer.

Beboelsesskema.

Opføres i
Rækkefølge
saaledes:
Forhus,
Sidehus,
Baghus,
(Kælder, Stue
1. Sal o. s. v.)

Fulde Navn.

Det almindelig benyttede Fornavn understreges.

(Mellem hver Familie maa der helst være en Linies Melleumrum).

Fødsels-
aar

Fødselsdag

Fødeby.

Hvis udenfor Danmark
om Vedkommende
har Indfødsret.

Stilling i Husstanden
(Husfader, Husmoder, Søn, Datter, Plejesøn, Plejedatter Slægting, Tyende, Løjerende).

Gift, ugift,
Enke,
Enke-
mand,
Fraskilt
eller
Separeret.

Stand eller Livsstilling.
Stillingen betegnes saaledes,
at det kan ses, om Ved-
kommende er Principal eller
Medhjælper, f. Eks. Snekker-
mester, Snekkersvend,
Lærling o. s. v.

Tele
No

Husleje af Beboelses-
lejligheden samt
Antal Værelser.
Lofts- og Pigeværelser
medregnes ikke.
Denne Rubrik udfyldes
af Ejeren eller Vice-
værten personlig

Antal Værelser	Årlig Leje Kr.
1	1.200
2	2.400
3	3.600
4	4.800
5	6.000
6	7.200
7	8.400
8	9.600
9	10.800
10	12.000
11	13.200
12	14.400
13	15.600
14	16.800
15	18.000
16	19.200
17	20.400
18	21.600
19	22.800
20	24.000
21	25.200
22	26.400
23	27.600
24	28.800
25	30.000
26	31.200
27	32.400
28	33.600
29	34.800
30	36.000
31	37.200
32	38.400
33	39.600
34	40.800
35	42.000
36	43.200
37	44.400
38	45.600
39	46.800
40	48.000
41	49.200
42	50.400
43	51.600
44	52.800
45	54.000
46	55.200
47	56.400
48	57.600
49	58.800
50	60.000
51	61.200
52	62.400
53	63.600
54	64.800
55	66.000
56	67.200
57	68.400
58	69.600
59	70.800
60	72.000

Arbejdsgiverens Navn og Bopæl,
foraauidt selvstændig Virksomhed
ikke drives.

Forsaavidt Tilflytning til Aarhus
er sket i det sidste Aar, da

naar?
 Dato og
 Aarstal?

hvorfra?
(, Gade og Hus-Nr.)

Hvis Flytning indenfor Aarhus Bygrænse
er sket i det sidste Aar, da

Bopælen Oktober
Flyttedag 1920
(Gade og Hus-Nr.)

Andre Bopæle siden
Oktober Flyttedag 1920
(Gade og Hus-Nr.)

Hvor undervises de paa denne Liste opførte Børn mellem 6 og 14 Aar?
Gaar de i en offentlig Skole, maa dennes Navn anføres.

20 Gaar de i Privatskole, an-
føres Bestyrerens Navn.
Hvis Børn over 7 Aar
ikke søger Skole, maa
Grundten hertil anføres.

Plejebørn
Udfor
Plejebørn
sættes »ja«
i denne
Rubrik.

Folle

616

Greensbury, N.Y. 8

Tillægsskema I. Herpaa opføres udenbys eller i Udlandet boende Personer, der driver Forretning, Haandværk eller anden selvstændig Næringsdrift i Ejendommen.

Navn	Stilling	Adresse		
		Kommune	Gade og Nr.	Hvis udenfor Danmark, vedkommende Land

Tillægsskema II. Forsaavidt Ejeren af Ejendommen har Bopæl udenfor Aarhus, opføres hans (hendes) Navn, Stilling og Adresse paa dette Skema.

Navn	Stilling	Adresse		
		Kommune	Gade og Nr.	Hvis udenfor Danmark, vedkommende Land

Tillægsskema III. Herpaa opføres inden- og udenlandske Selskaber, Foreninger og Institutioner, der har Kontor eller Forretningslokaler i Ejendommen.

Selskabets eller Institutionens Navn	Forretnings Branche	Telefon Nr.	Forsaavidt Selskabet er hjemmehørende udenfor Aarhus, opføres her Opholdskommunens Navn.
			Er Selskabet hjemmehørende i Udlandet, anføres Navnet paa Selskabets henværende Repræsentant.

Tillægsskema IV. Herpaa opføres alle indenbys boende Personer, som driver Forretning, Haandværk o. l. i Ejendommen.

Firma Navn	Indehaverens Navn	Forretnings Branche	Telefon Nr.	Privat Bopæl

At samtlige Personer og Selskaber m. v., som har lejet Lejlighed eller Lokaler, bor eller driver Forretning i forannævnte Ejendom, er optagne paa denne Liste, bevidnes.

Aarhus, den _____ 1921.

Ejerens Navn:

Jydske Telefon

Ejerens Bopæl:

Ejerens eller Viceværtens Underskrift.

Mandtalsliste

over

Personer, Selskaber, Foreninger og Institutioner,

der benytter Lokaler

i ovennævnte Ejendom.

I Henhold til Lov af 15. Maj 1875 § 21, jfr. § 22, paahviler det under Strafansvar vedkommende Husejer eller hans Befuldmægtigede at udfylde nærværende Skema.

Beboelsesskemaet. Alle i Ejendommen boende Personer opføres med deres fulde Navne og øvrige i Skemaet forlangte Oplysninger, uanset om de midlertidig er fraværende.

Tillægsskema I. (Se Bagsiden). Paa dette Skema opføres **udenbys eller i Udlandet boende Personer**, der driver Forretning, Haandværk eller anden selvstændig Næringsdrift i Ejendommen.

Tillægsskema II. (Se Bagsiden). Forsaaavdt **Ejeren af Ejendommen** har Bopæl udenfor Aarhus, opføres hans Navn, Stilling og Adresse paa dette Skema.

Tillægsskema III. (Se Bagsiden). Herpaa opføres **inden- og udenlandske Selskaber, Foreninger og Institutioner**, der har Kontor eller Forretningslokaler i Ejendommen.

Tillægsskema IV. (Se Bagsiden). Herpaa opføres alle **indenbys boende Personer**, som driver Forretning, Haandværk o. l. i Ejendommen.

Ifald der ikke er tilstrækkelig Plads paa det tilsendte Skema til alle Ejendommens Beboere, vil flere Skemaer kunne faas udleverede ved Henvendelse paa **Skattekontoret, Mejlgade 4, 1ste Sal.** (Aabent fra Kl. 9—2 og fra 4—6).

Aarhus Byraad, i Oktober 1921.

Bemærk Bagsiden!**Optælling.**

(Foretages ved Byraadets Foranstaltning).

Mandkøn 4

Kvindekøn 8

Ialt 12

Personer.

Beboelseskema. 49

Opførelse i Rækkefølge saaledes: Forhus, Sidehus, Baghus, (Kælder, Stue, 1. Sal o. s. v.)	Samtlige Beboere af begge Køn. Fulde Navn. Ved Born uden Navne sættes »Drenge« eller »Piger«. Det almindelig benyttede Fornavn understreges. (Mellem hver Familie maa der helst være en Linies Mellemrum).	Fødselsaar	Fødselsdag	Fødeby. Hvis udenfor Danmark om Vedkommende har Indfødsret.	Stilling i Husholdningen (Husfader, Husmoder, Son, Datter, Plejesøn, Plejedatter Slægtning, Tyende, Løjerende).	Gift, ugift, Enke, Enke-mand, Fraskilt eller Separeret.	Stand eller Livsstilling. Stillingen betegnes saaledes, at det kan ses, om Vedkommende er Principal eller Medhjælper, f. Eks. Snedkermester, Snedkersvend, Lærling o. s. v.	Tid No.	Husleje af Beboelsen samt Antal Værelser. Lofts- og Pigeværelser medregnes ikke. Denne Rubrik udfyldes af Ejeren eller Viceværtten personlig.	Arbejdsgiverens Navn og Bopæl. forsaa vidt selvstændig Virksomhed ikke drives.	Forsaa vidt Tilflytning til Aarhus er sket i det sidste Aar, da		Hvis Flytning indenfor Aarhus Bygrænse er sket i det sidste Aar, da		Hvor undervises de paa denne Liste opførte Born mellem 6 og 14 Aar? Gaar de i en offentlig Skole, maa dennes Navn anføres. Gaar de i Privatskole, anføres Betyrteens Navn. Hvis Born over 7 Aar ikke søger Skole, maa Grunden her til anføres.	Plejebørn. Udfor Plejebørn sættes »Jan« i denne Rubrik.
											naar? Dato og Aarsal?	hvorfra? (By, Gade og Hus-Nr.)	Bopælen Oktober Flyttedag 1920 (Gade og Hus-Nr.)	Andre Bopæle siden Oktober Flyttedag 1920 (Gade og Hus-Nr.)		
Førhus	Stenud Albert Christian Jensen Forhus	1886	28/11	Aarhus	Husfader	Gift	Typograf	3	325	Glennestrykkeriet (C. M. M. M.)						
	" Karen Jenny Forhus	1887	19/6	do	Husmoder	"										Fri Lauridsen Søle
	" Grete Forhus	1913	4/5	do	Batter											
	" Annalise Forhus	1918	7/11	do	do											
1. Sal	Anna Marie Larsen	1861	9/1	Thinge	Husmoder	Enke										Kirkegaard Søle
	" Harry Vilhelm Larsen	1906	28/7	Århus Vejle	Sonnesøn											do.
	" Kaj Vilhelm Larsen	1908	20/6	Aarhus	do											
Køkken	Anna Maria Nielsen	1883	1/5	Gammel	Husmoder	Enke		3	280							
	" Hans Erik Nielsen	1902	29/9	Århus	Husmoder	Gift	Blekkemaler			J. Graffelt Møllegade 16						
1. Sal	Harry Vilhelm Larsen	1883	23/2	Århus	Husfader	Fraskilt	Bogbinder	116	23							
	" Emilie Engel	1894	29/5	Bandus	Husmoder	Gift										
	Johanne Christine Nielsen	1889	1/2	Nybylting Maa	Løjerende	Gift	Fabrikarbejder	1	240	Emil Møller Tølfabrik						

4/8

Tillægsskema I. Herpaa opføres udenbys eller i Udlandet boende Personer, der driver Forretning, Haandværk eller anden selvstændig Næringsdrift i Ejendommen.

Navn	Stilling	Adresse		
		Kommune	Gade og Nr.	Hvis udenfor Danmark, vedkommende Land

Tillægsskema II. Forsaavidt Ejeren af Ejendommen har Bopæl udenfor Aarhus, opføres hans (hendes) Navn, Stilling og Adresse paa dette Skema.

Navn	Stilling	Adresse		
		Kommune	Gade og Nr.	Hvis udenfor Danmark, vedkommende Land

Tillægsskema III. Herpaa opføres inden- og udenlandske Selskaber, Foreninger og Institutioner, der har Kontor eller Forretningslokaler i Ejendommen.

Selskabets eller Institutionens Navn	Forretnings Branche	Telefon Nr.	Forsaavidt Selskabet er hjemmehørende udenfor Aarhus, opføres her Opholdskommunes Navn. Er Selskabet hjemmehørende i Udlandet, anføres Navnet paa Selskabets hervedende Repræsentant.	

Tillægsskema IV. Herpaa opføres alle indenbys boende Personer, som driver Forretning, Haandværk o. l. i Ejendommen.

Firma Navn	Indehaverens Navn	Forretnings Branche	Telefon Nr.	Privat Bopæl
S. Lansen & Søn	H. Lansen	Papdubber	1162	Skovvej 44

At samtlige Personer og Selskaber m. v., som har lejet Lejlighed eller Lokaler, bor eller driver Forretning i forannævnte Ejendom, er optagne paa denne Liste, bevidnes.

Aarhus, den 25 - 10 - 1921.

Ejerens Navn: H. Lansen

Ejerens Bopæl: Skovvej 44

H. Lansen
Ejerens eller Viceværtens Underskrift.

Mandtalsliste

over

Personer, Selskaber, Foreninger og Institutioner,

der benytter Lokaler

i ovennævnte Ejendom.

I Henhold til Lov af 15. Maj 1875 § 21, jfr. § 22, paahviler det under Strafansvar vedkommende Husejer eller hans Befuldmægtigede at udfylde nærværende Skema.

Beboelsesskemaet. Alle i Ejendommen boende Personer opføres med deres fulde Navne og øvrige i Skemaet forlangte Oplysninger, uanset om de midlertidig er fraværende.

Tillægsskema I. (Se Bagsiden). Paa dette Skema opføres **udenbys eller i Udlandet boende Personer**, der driver Forretning, Haandværk eller anden selvstændig Næringsdrift i Ejendommen.

Tillægsskema II. (Se Bagsiden). Forsaavidt **Ejeren af Ejendommen** har Bopæl udenfor Aarhus, opføres hans Navn, Stilling og Adresse paa dette Skema.

Tillægsskema III. (Se Bagsiden). Herpaa opføres **inden- og udenlandske Selskaber, Foreninger og Institutioner**, der har Kontor eller Forretningslokaler i Ejendommen.

Tillægsskema IV. (Se Bagsiden). Herpaa opføres alle **indenbys boende Personer**, som driver Forretning, Haandværk o. l. i Ejendommen.

Ifald der ikke er tilstrækkelig Plads paa det tilsendte Skema til alle Ejendommens Beboere, vil flere Skemaer kunne faas udleverede ved Henvendelse paa **Skattekontoret, Mejlgade 4, 1ste Sal.** (Aabent fra Kl. 9-2 og fra 4-6).

Aarhus Byraad, i Oktober 1921.

Bemærk Bagsiden!

Optælling.

(Foretages ved Byraadets Foranstaltning).

Mandkøn 6

Kvindekøn 5

Ialt 11

Personer.

Beboelseskema. 51

Opføres i Rækkefølge saaledes: Forhus, Sidehus, Baghus, (Kælder, Stue, 1. Sal o. s. v.)	Samtlige Beboere af begge Køn. Fulde Navn. Ved Børn uden Navne sættes »Drenge» eller »Piger». Det almindelig benyttede Fornavn understreges. (Mellem hver Familie maa der helst være en Linies Mellemrum).	Fødselsaar	Fødselsdag	Fødeby. Hvis udenfor Danmark om Vedkommende har Indfødsret.	Stilling i Husholdningen (Husfader, Husmoder, Son, Datter, Plejeson, Plejedatter Slægtning, Tyende, Løjerende).	Gift, ugift, Enke, Enke-mand, Fraskilt eller Separeret.	Stand eller Livsstilling. Stillingen betegnes saaledes, at det kan ses, om Vedkommende er Principal eller Medhjælper, f. Eks. Snedkermester, Snedkersvend, Lærling o. s. v.	Tele. Nr.	Husleje af Beboelseslejligheden samt Antal Værelser. Løbs- og Pigeværelser medregnes ikke. Denne Rubrik udfyldes af Ejeren eller Værdtakeren personlig.	Arbejdsgiverens Navn og Bopæl. forsaa vidt selvstændig Virksomhed ikke drives.	Forsaa vidt Tilflytning til Aarhus er sket i det sidste Aar, da		Hvis Flytning indenfor Aarhus Bygrænse er sket i det sidste Aar, da		Hvor undervises de paa denne Liste opførte Børn mellem 6 og 14 Aar? Gaar de i en offentlig Skole, maa dennes Navn anføres. Gaar de i Privatskole, anføres Bestyrerens Navn. Hvis Børn over 7 Aar ikke søger Skole, maa Grunden herfor anføres.	Plejebørn. Udfør Plejebørn sættes op i denne Rubrik.
											naar? Dato og Aarsal?	hvorfra? (By, Gade og Hus-Nr.)	Bopælen Oktober Flyttedag 1920 (Gade og Hus-Nr.)	Andre Bopæle siden Oktober Flyttedag 1920 (Gade og Hus-Nr.)		
Forhus	1. <u>Agne Kirstine Jusjoug</u> f. Dahl 1847 29/9 Roskilde Randers			Husmoder	Enke	Pensjon		3	300							
Sidehus	1. <u>Niels Andersen</u> 1864 12/6 Hylke			Løjerende	ugift	Arbejdsmand				ikke arbejder					Indretrædte 1888	
	1. <u>Niels Jansen Nielsen</u> 1858 22/10 Egeaa			Husfader	Enke-mand	Arbejdsmand		3	350	ikke arbejder						
	1. <u>Martina Laurine Nielsen</u> 1891 19/1 Aarhus			Husholder	ugift	Bogholder				Hjurslands Tælkværk: Nørre Allé						
	1. <u>Andreas Martin Jensen</u> Glad. 1899 16/5 Hornslet.			Løjerende	ugift	Handelsmand.										
Baghus	1. <u>Agnes Andreasen</u> f. Christensen 1885 24/6 Aarhus			Husmoder	Enke	Arbejder		2	175	Domokraten						
	1. <u>Levend August Andreasen</u> 1908 3/12 Aarhus			Søn												
	1. <u>Vilhelm Carlo Andreasen</u> 1910 8/6 Aarhus			Søn												
	1. <u>Viggo Peter Ingemann</u> 1913 18/1 Aarhus			Søn												
	1. <u>Nina Anna Marie Andreasen</u> 1915 29/11 Stabyhøj			Datter												
	1. <u>Kristen Inger Maria Pyssel</u> f. Mikkelsen 1854 17/9 Gælle i Trankebjerg			Husmoder	Fraskilt	Alldoms Understøttelse		2	132							

6/5

Indretrædte
Nørre Allé
Nørre Allé
Nørre Allé

Tillægsskema I. Herpaa opføres udenbys eller i Udlandet boende Personer, der driver Forretning, Haandværk eller anden selvstændig Næringsdrift i Ejendommen.

Navn	Stilling	Adresse		
		Kommune	Gade og Nr.	Hvis udenfor Danmark, vedkommende Land

Tillægsskema II. Forsaavidt Ejeren af Ejendommen har Bopæl udenfor Aarhus, opføres hans (hendes) Navn, Stilling og Adresse paa dette Skema.

Navn	Stilling	Adresse		
		Kommune	Gade og Nr.	Hvis udenfor Danmark, vedkommende Land

Tillægsskema III. Herpaa opføres inde- og udenlandske Selskaber, Foreninger og Institutioner, der har Kontor eller Forretningslokaler i Ejendommen.

Selskabets eller Institutionens Navn	Forretnings Branche	Telefon Nr.	Forsaavidt Selskabet er hjemmehørende udenfor Aarhus, opføres her Opholdskommunens Navn. Er Selskabet hjemmehørende i Udlandet, anføres Navnet paa Selskabets hervedende Repræsentant.	

Tillægsskema IV. Herpaa opføres alle indenbys boende Personer, som driver Forretning, Haandværk o. l. i Ejendommen.

Firma Navn	Indehaverens Navn	Forretnings Branche	Telefon Nr.	Privat Bopæl

At samtlige Personer og Selskaber m. v., som har lejet Lejlighed eller Lokaler, bor eller driver Forretning i forannævnte Ejendom, er optagne paa denne Liste, bevidnes.

Aarhus, den *22 Oktober* 1921.

Ejers Navn:

Niels Jensen Nielsen

Ejers Bopæl:

Skovvej 51^E.

N. J. Nielsen.

Ejers ~~eller~~ Underskrift.

Mandtalsliste

over

Personer, Selskaber, Foreninger og Institutioner,

der benytter Lokaler

i ovennævnte Ejendom.

I Henhold til Lov af 15. Maj 1875 § 21, jfr. § 22, paahviler det under Strafansvar vedkommende Husejer eller hans Befuldmægtigede at udfylde nærværende Skema.

Beboelsesskemaet. Alle i Ejendommen boende Personer opføres med deres fulde Navne og øvrige i Skemaet forlangte Oplysninger, uanset om de midlertidig er fraværende.

Tillægsskema I. (Se Bagsiden). Paa dette Skema opføres **udenbys eller i Udlandet boende Personer**, der driver Forretning, Haandværk eller anden selvstændig Næringsdrift i Ejendommen.

Tillægsskema II. (Se Bagsiden). Forsaavidt **Ejeren af Ejendommen** har Bopæl udenfor Aarhus, opføres hans Navn, Stilling og Adresse paa dette Skema.

Tillægsskema III. (Se Bagsiden). Herpaa opføres **inden- og udenlandske Selskaber, Foreninger og Institutioner**, der har Kontor eller Forretningslokaler i Ejendommen.

Tillægsskema IV. (Se Bagsiden). Herpaa opføres alle **indenbys boende Personer**, som driver Forretning, Haandværk o. l. i Ejendommen.

Ifald der ikke er tilstrækkelig Plads paa det tilsendte Skema til alle Ejendommens Beboere, vil flere Skemaer kunne faas udleverede ved Henvendelse paa **Skattekontoret, Mejlgade 4, 1ste Sal.** (Aabent fra Kl. 9-2 og fra 4-6).

Aarhus Byraad, i Oktober 1921.

Bemærk Bagsiden!

Optælling.

(Foretages ved Byraadets Foranstaltning).

Mandkøn 8

Kvindekøn 6

Ialt 14

Personer.

Beboelseskema.

Opførelse i Rækkefølge saaledes: Forhus, Sidehus, Baghus, (Kødder, Stue, 1. Sal o. s. v.)	Samtlige Beboere af begge Køn. Fulde Navn. Ved Børn uden Navne sættes »Drenge« eller »Piger». Det almindelig benyttede Fornavn understreges. (Mellem hver Familie maa der helst være en Linies Mellemrum).	Fødselsaar	Fødselsdag	Fødeby. Hvis udenfor Danmark om Vedkommende har Indfødsret.	Stilling i Husholdningen (Husfader, Husmoder, Son, Datter, Plejeson, Plejedatter Slægtning, Tyende, Løjerende).	Gift, ugift, Enke, Enke-mand, Fraskilt eller Separeret.	Stand eller Livsstilling. Stillingen betegnes saaledes, at det kan ses, om Vedkommende er Principal eller Medhjælper, f. Eks. Snedkermester, Snedkersvend, Lærling o. s. v.	Husleje af Beboelseslejligheden samt Antal Værelser. Loft og Pigeværelser medregnes ikke. Denne Rubrik udfyldes af Ejeren eller Værten personlig.	Arbejdsgiverens Navn og Bopæl. forsaa vidt selvstændig Virksomhed ikke drives.	Forsaa vidt Tilflytning til Aarhus er sket i det sidste Aar, da	Hvis Flytning indenfor Aarhus Bygrænse er sket i det sidste Aar, da	Hvor undervises de paa denne Liste opførte Børn mellem 6 og 14 Aar? Gaar de i en offentlig Skole, maa dennes Navn anføres. Gaar de i Privatskole, anføres Børnens Navn. Hvis Børn over 7 Aar ikke søger Skole, maa Grunden hertil anføres.	Plejebørn. Udfør Plejebørn sættes »Jas« i denne Rubrik.
1. Sal	✓ <u>Andreas Petersen</u> Hans Omm. Petersen Signe Astum Petersen Sine Andersen Petersen Tage Petersen Viggo Petersen	1878 1883 1905 1906 1907 1910	14/12 4/7 3/11 3/11 14/10 24/8	Lange Bjerring Aarhus - - -	Husfader Husmoder Datter Søn Søn Søn	Gift Gift - - - -	Carlsmand - - Lærling - - -	3 + Børn 910					
1. Sal	✓ <u>Hans Bølling</u>	1895	15/10	Ringsted	Husfader	Gift	Redaktør i »Høsten»	4 800	Aarhus St. Høstend				
2. Sal	✓ <u>Martinus Larsen</u> Selma Larsen	1862 1869	28/3 4/11	Aarhus Thisted	Husfader Husmoder	Gift -	Repræsentant	424 675	Aarhus Karl-Kompagni				
3. Sal	✓ <u>Charles Thindby</u> Marie Thindby Oda Marie Thindby	1889 1891 1910	25/11 16/2 7/11	Aarhus - -	Husfader Husmoder Datter	Gift - -	Fuldmægtig	460 800	Aarhus Skattevesen				
4. Sal	✓ <u>Lars Jensen</u> Kathrine Elisabeth Jensen	1867 1864	11/4 3/5	Thisted ^{Viborg} Thisted Thisted	Husfader Husmoder	Gift -	Repræsentant	4 550	Aarhus Improveri				

8/6

Tillægsskema I. Herpaa opføres udenbys eller i Udlandet boende Personer, der driver Forretning, Haandværk eller anden selvstændig Næringsdrift i Ejendommen.

Navn	Stilling	Adresse		
		Kommune	Gade og Nr.	Hvis udenfor Danmark, vedkommende Land

Tillægsskema II. Forsaavidt Ejeren af Ejendommen har Bopæl udenfor Aarhus, opføres hans (hendes) Navn, Stilling og Adresse paa dette Skema.

Navn	Stilling	Adresse		
		Kommune	Gade og Nr.	Hvis udenfor Danmark, vedkommende Land

Tillægsskema III. Herpaa opføres inden- og udenlandske Selskaber, Foreninger og Institutioner, der har Kontor eller Forretningslokaler i Ejendommen.

Selskabets eller Institutionens Navn	Forretnings Branche	Telefon Nr.	Forsaavidt Selskabet er hjemmehørende udenfor Aarhus, opføres her Opholdskommunens Navn. Er Selskabet hjemmehørende i Udlandet, anføres Navnet paa Selskabets henværende Repræsentant.

Tillægsskema IV. Herpaa opføres alle indenbys boende Personer, som driver Forretning, Haandværk o. l. i Ejendommen.

Firma Navn	Indehaverens Navn	Forretnings Branche	Telefon Nr.	Privat Bopæl
<i>Chr. Petersen</i>	<i>Arbud. Chr. Petersen</i>	<i>Maskerforretning</i>	<i>—</i>	<i>15. Stedg.</i>

At samtlige Personer og Selskaber m. v., som har lejet Lejlighed eller Lokaler, bor eller driver Forretning i forannævnte Ejendom, er optagne paa denne Liste, bevidnes.

Aarhus, den *23. Oktober* 1921.

Ejers Navn:

Ch. Knudsen

Ejers Bopæl:

Skovvej 53^a III

Knudsen

Ejers eller Viceejers Underskrift.

Mandtalsliste

over

Personer, Selskaber, Foreninger og Institutioner,

der benytter Lokaler

i ovennævnte Ejendom.

I Henhold til Lov af 15. Maj 1875 § 21, jfr. § 22, paahviler det under Strafansvar vedkommende Husejer eller hans Befuldmægtigede at udfylde nærværende Skema.

Beboelsesskemaet. Alle i Ejendommen boende Personer opføres med deres fulde Navne og øvrige i Skemaet forlangte Oplysninger, uanset om de midlertidig er fraværende.

Tillægsskema I. (Se Bagsiden). Paa dette Skema opføres **udenbys eller i Udlandet boende Personer**, der driver Forretning, Haandværk eller anden selvstændig Næringsdrift i Ejendommen.

Tillægsskema II. (Se Bagsiden). Forsaavidt **Ejeren af Ejendommen** har Bopæl udenfor Aarhus, opføres hans Navn, Stilling og Adresse paa dette Skema.

Tillægsskema III. (Se Bagsiden). Herpaa opføres **inden- og udenlandske Selskaber, Foreninger og Institutioner**, der har Kontor eller Forretningslokaler i Ejendommen.

Tillægsskema IV. (Se Bagsiden). Herpaa opføres alle **indenbys boende Personer**, som driver Forretning, Haandværk o. l. i Ejendommen.

Ifald der ikke er tilstrækkelig Plads paa det tilsendte Skema til alle Ejendommens Beboere, vil flere Skemaer kunne faas udleverede ved Henvendelse paa **Skattekontoret, Mejlgade 4, 1ste Sal.** (Aabent fra Kl. 9—2 og fra 4—6).

Aarhus Byraad, i Oktober 1921.

Bemærk Bagsiden!**Optælling.**

(Foretages ved Byraadets Foranstaltning).

Mandkøn 40

Kvindekøn 23

Ialt . . . 43 Personer.

Beboelseskema.

Ja

Tillægsskema I. Herpaa opføres udenbys eller i Udlandet boende Personer, der driver Forretning, Haandværk eller anden selvstændig Næringsdrift i Ejendommen.

Navn	Stilling	Adresse		
		Kommune	Gade og Nr.	Hvis udenfor Danmark, vedkommende Land

Tillægsskema II. Forsaavidt Ejeren af Ejendommen har Bopæl udenfor Aarhus, opføres hans (hendes) Navn, Stilling og Adresse paa dette Skema.

Navn	Stilling	Adresse		
		Kommune	Gade og Nr.	Hvis udenfor Danmark, vedkommende Land

Tillægsskema III. Herpaa opføres inden- og udenlandske Selskaber, Foreninger og Institutioner, der har Kontor eller Forretningslokaler i Ejendommen.

Selskabets eller Institutionens Navn	Forretnings Branche	Telefon Nr.	Forsaauidt Selskabet er hjemmehørende udenfor Aarhus, opføres her Opholdskommunens Navn. Er Selskabet hjemmehørende i Udlandet, anføres Navnet paa Selskabets henværende Repræsentant.	

Tillægsskema IV. Herpaa opføres alle indenbys boende Personer, som driver Forretning, Haandværk o. l. i Ejendommen.

Firma Navn	Indehaverens Navn	Forretnings Branche	Telefon Nr.	Privat Bopæl

At samtlige Personer og Selskaber m. v., som har lejet Lejlighed eller Lokaler, bor eller driver Forretning i forannævnte Ejendom, er optagne paa denne Liste, bevidnes.

Aarhus, den 26. Oktober 1921.

Ejers Navn

Eh. Hindby

Ejers Bopæl

Skovvej 53^e 116

Hindby

Ejers eller Viceejers Underskrift.

Mandtalsliste

over

Personer, Selskaber, Foreninger og Institutioner,

der benytter Lokaler

i ovennævnte Ejendom.

I Henhold til Lov af 15. Maj 1875 § 21, jfr. § 22, paahviler det under Strafansvar vedkommende Husejer eller hans Befuldmægtigede at udfylde nærværende Skema.

Beboelsesskemaet. Alle i Ejendommen boende Personer opføres med deres fulde Navne og øvrige i Skemaet forlangte Oplysninger, uanset om de midlertidig er fraværende.

Tillægsskema I. (Se Bagsiden). Paa dette Skema opføres **udenbys eller i Udlandet boende Personer**, der driver Forretning, Haandværk eller anden selvstændig Næringsdrift i Ejendommen.

Tillægsskema II. (Se Bagsiden). Forsaavidt **Ejeren af Ejendommen** har Bopæl udenfor Aarhus, opføres hans Navn, Stilling og Adresse paa dette Skema.

Tillægsskema III. (Se Bagsiden). Herpaa opføres **inden- og udenlandske Selskaber, Foreninger og Institutioner**, der har Kontor eller Forretningslokaler i Ejendommen.

Tillægsskema IV. (Se Bagsiden). Herpaa opføres alle **indenbys boende Personer**, som driver Forretning, Haandværk o. l. i Ejendommen.

Ifald der ikke er tilstrækkelig Plads paa det tilsendte Skema til alle Ejendommens Beboere, vil flere Skemaer kunne faas udleverede ved Henvendelse paa **Skattekontoret, Mejlgade 4, 1ste Sal.** (Aabent fra Kl. 9—2 og fra 4—6).

Aarhus Byraad, i Oktober 1921.

Bemærk Bagsiden!

Optælling.

(Foretages ved Byraadets Foranstaltning).

Mandkøn

Kvindkøn

Ialt . . .

Personer.

Beboelseskema. 53 B

Opføres i Rækkefølge saaledes: Forthus, Sidehus, Baghus, (Kælder, Stue, 1. Sal o. s. v.)	Samtlige Beboere af begge Kon. Fulde Navn. Ved Børn uden Navne sættes »Dreng« eller »Pige». Det almindelig benyttede Fornavn understreges. (Mellem hver Familie maa der helst være en Linies Mellemrum).	Fød- sels- aar	Fød- sels- dag	Fødeby. Hvis udenfor Danmark om Vedkommende har Indfødsret.	Stilling i Hus- standen (Husfader, Hus- moder, Son, Datter, Plejerson, Plejedatter Slæg- ning, Tyende, Løgerende).	Gift, ugift, Enke, Enke- mand, Fraskilt eller Separeret.	Stand eller Livsstilling. Stillingen betegnes saaledes, at det kan ses, om Ved- kommende er Principal eller Medhjælper, f. Eks. Snedker- mester, Snedkersvend, Lærling o. s. v.	Husleje af Beboelses- lejligheden samt Antal Værelser. Lofte og Pigeværelser medregnes ikke. Denne Rubrik udfyldes af Ejeren eller Vice- værtens personlig.	Arbejdsgiverens Navn og Bopæl, forsaa vidt selvstændig Virksomhed ikke drives.	Forsaa vidt Tilflytning til Aarhus er sket i det sidste Aar, da		Hvis Flytning indenfor Aarhus Bygrænse er sket i det sidste Aar, da		Hvor undervises de paa denne Liste opførte Børn mellem 6 og 14 Aar? Gaar de i en offentlig Skole, maa dennes Navn anføres. Gaar de i Privatskole, an- føres Bestyrerens Navn. Hvis Børn over 7 Aar ikke søger Skole, maa Grunden her til anføres.	Plejebørn. Udfor Plejebørn sættes »Jan- i denne Rubrik.
										naar? Dato og Aantal?	hvorfra? (By, Gade og Hus-Nr.)	Bopælen Oktober Flyttedag 1920 (Gade og Hus-Nr.)	Andre Bopæle siden Oktober Flyttedag 1920 (Gade og Hus-Nr.)		
4. Sal tv.	Jens Chr. Jensen	1/1.	41	Aalst.	Husfader	Gift	Arbejdsmand	2.	290.	Arbejdslois					
	Una Christene Jensen	6/7.	65	Spining	Husmoder	?				Arbejdslois					
	Alfred Juul Jensen	22/9.	98	Trusstrup	Søn	Gift	Sommer			Arbejdslois					
	Rudolf Rør Jensen	1/4.	1900	Aarsnæs	Søn	?	Arbejder			Arbejdslois					
4. Sal tv.	Jens Rasmussen Jensen	1/7.	1883	Kølt.	Husfader	Gift	Arbejdsmand	2.	290.	H. Aarhus Lævst.					
	Korine Marie Jensen	1/12.	1888	Py.	Husmoder	-									
	Junner Rasmussen Jensen	1/3.	1915	Larhus.	Søn										

20
23

Tillægsskema I. Herpaa opføres udenbys eller i Udlandet boende Personer, der driver Forretning, Haandværk eller anden selvstændig Næringsdrift i Ejendommen.

Navn	Stilling	Adresse		
		Kommune	Gade og Nr.	Hvis udenfor Danmark, vedkommende Land

Tillægsskema II. Forsaavidt Ejeren af Ejendommen har Bopæl udenfor Aarhus, opføres hans (hendes) Navn, Stilling og Adresse paa dette Skema.

Navn	Stilling	Adresse		
		Kommune	Gade og Nr.	Hvis udenfor Danmark, vedkommende Land

Tillægsskema III. Herpaa opføres inden- og udenlandske Selskaber, Foreninger og Institutioner, der har Kontor eller Forretningslokaler i Ejendommen.

Selskabets eller Institutionens Navn	Forretnings Branche	Telefon Nr.	Forsaavidt Selskabet er hjemmehørende udenfor Aarhus, opføres her Opholdskommunens Navn. Er Selskabet hjemmehørende i Udlandet, anføres Navnet paa Selskabets henværende Repræsentant.	

Tillægsskema IV. Herpaa opføres alle indenbys boende Personer, som driver Forretning, Haandværk o. l. i Ejendommen.

Firma Navn	Indehaverens Navn	Forretnings Branche	Telefon Nr.	Privat Bopæl

At samtlige Personer og Selskaber m. v., som har lejet Lejlighed eller Lokaler, bor eller driver Forretning i forannævnte Ejendom, er optagne paa denne Liste, bevidnes.

Aarhus, den 23. Oktober 1921.

Ejerens Navn:

Ch. Hindley

Ejerens Bopæl:

Skovvej 53^e III

Hindley

Ejerens eller Viceværtens Underskrift.

Mandtalsliste

over

Personer, Selskaber, Foreninger og Institutioner,

der benytter Lokaler

i ovennævnte Ejendom.

I Henhold til Lov af 15. Maj 1875 § 21, jfr. § 22, paahviler det under Strafansvar vedkommende Husejer eller hans Befuldmægtigede at udfylde nærværende Skema.

Beboelsesskemaet. Alle i Ejendommen boende Personer opføres med deres fulde Navne og øvrige i Skemaet forlangte Oplysninger, uanset om de midlertidig er fraværende.

Tillægsskema I. (Se Bagsiden). Paa dette Skema opføres **udenbys eller i Udlandet boende Personer**, der driver Forretning, Haandværk eller anden selvstændig Næringsdrift i Ejendommen.

Tillægsskema II. (Se Bagsiden). Forsaavidt **Ejeren af Ejendommen** har Bopæl udenfor Aarhus, opføres hans Navn, Stilling og Adresse paa dette Skema.

Tillægsskema III. (Se Bagsiden). Herpaa opføres **inden- og udenlandske Selskaber, Foreninger og Institutioner**, der har Kontor eller Forretningslokaler i Ejendommen.

Tillægsskema IV. (Se Bagsiden). Herpaa opføres alle **indenbys boende Personer**, som driver Forretning, Haandværk o. l. i Ejendommen.

Ifald der ikke er tilstrækkelig Plads paa det tilsendte Skema til alle Ejendommens Beboere, vil flere Skemaer kunne faas udleverede ved Henvendelse paa **Skattekontoret, Mejlgade 4, 1ste Sal.** (Aabent fra Kl. 9-2 og fra 4-6).

Aarhus Byraad, i Oktober 1921.

Bemærk Bagsiden!

Optælling.

(Foretages ved Byraadets Foranstaltning).

Mandkøn 8

Kvindekøn 4

Ialt 12

Personer.

Beboelseskema. 53B

Opførelse i Rækkefølge saaledes: Forhus, Sidehus, Baghus, (Kælder, Stue, 1. Sal o. s. v.)	Samtlige Beboere af begge Køn. Fulde Navn. Ved Børn uden Navne sættes »Dreng« eller »Pige«. Det almindelig benyttede Fornavn understreges. (Mellem hver Familie maa der helst være en Linies Mellemrum).	Fødselsaar	Fødselsdag	Fødeby. Hvis udenfor Danmark om Vedkommende har Indfødsret.	Stilling i Husholdningen (Husbond, Hustru, Moder, Son, Datter, Plejesøn, Plejedatter Slægtning, Tyende, Løjerende).	Gift, ugift, Enke, Enke-mand, Fraskilt eller Separeret.	Stand eller Livsstilling. Stillingen betegnes saaledes, at det kan ses, om Vedkommende er Principal eller Medhjælper, f. Eks. Snedkermester, Snedkersvend, Lærling o. s. v.	Husleje af Beboelsesloft og Fugteriser medregnes ikke. Denne Rubrik udfyldes af Ejeren eller Viceværtens personlig.	Arbejdsgiverens Navn og Bopæl, forsaauidt selvstændig Virksomhed ikke drives.	Forsaauidt Tilflytning til Aarhus er sket i det sidste Aar, da		Hvis Flytning indenfor Aarhus Bygrænse er sket i det sidste Aar, da		Hvor undervises de paa denne Liste opførte Børn mellem 6 og 14 Aar? Gaar de i en offentlig Skole, maa dennes Navn anføres. Gaar de i Privatskole, anføres Bestyrerens Navn. Hvis Børn over 7 Aar ikke gaar i Skole, maa Grunden hertil anføres.	Plejebørn. Udfør Plejebørn sættes i denne Rubrik.
										naar? Dato og Aarsal?	hvorfra? (By, Gade og Hus-Nr.)	Bopælen Oktober Flyttedag 1920 (Gade og Hus-Nr.)	Andre Bopæle siden Oktober Flyttedag 1920 (Gade og Hus-Nr.)		
Stuen	✓ Johannes <u>Ohlson</u>	1874	22-6	Gammel Sogn	Fløjede	Gift	Handelsmand	3	280	J. Clausen ^{Havn 2. et} ^{Holstebrovej} ^{Havnen}					
	Bertha Marie Ohlson	1880	1-7	Fløjede Sogn	Fløjede	Gift									
	Villy Røgger Ohlson	1904	24-7	Gammel Sogn	Søn	Ugift	Herluing								
	Harry Johannes Ohlson	1906	18-8	Johannes Sogn	Søn	Ugift	Herluing								
	Eli Verner Ohlson	1910	3-1												
	Enga Rosa Ohlson	1912	13-12		Datter										
	Klara Elisabeth Ohlson	1916	5-5												
	Arne Rørdal Ohlson	1918	20-10		Søn										
1. Sal	✓ Hermann Rasmussen	1900	20-4	København	Skolelærer	Gift	Rasmussen	4	3	380					
	Carla Marie Rasmussen	1899	21-10		Hustru										
	Børge Rasmussen	1921		Aarhus	Søn										
2. Sal	✓ Peter Seb. Nicolaisen	1880	24-6	Lørdal	Mand	Enke	Arbejdsmand	3	260	Havnen					

8/4

Tillægsskema I. Herpaa opføres udenbys eller i Udlandet boende Personer, der driver Forretning, Haandværk eller anden selvstændig Næringsdrift i Ejendommen.

Navn	Stilling	Adresse		
		Kommune	Gade og Nr.	Hvis udenfor Danmark, vedkommende Land

Tillægsskema II. Forsaavidt Ejeren af Ejendommen har Bopæl udenfor Aarhus, opføres hans (hendes) Navn, Stilling og Adresse paa dette Skema.

Navn	Stilling	Adresse		
		Kommune	Gade og Nr.	Hvis udenfor Danmark, vedkommende Land

Tillægsskema III. Herpaa opføres inden- og udenlandske Selskaber, Foreninger og Institutioner, der har Kontor eller Forretningslokaler i Ejendommen.

Selskabets eller Institutionens Navn	Forretnings Branche	Telefon Nr.	Forsaavidt Selskabet er hjemmehørende udenfor Aarhus, opføres her Opholdskommunens Navn.
			Er Selskabet hjemmehørende i Udlandet, anføres Navnet paa Selskabets henværende Repræsentant.

Tillægsskema IV. Herpaa opføres alle indenbys boende Personer, som driver Forretning, Haandværk o. l. i Ejendommen.

Firma Navn	Indehaverens Navn	Forretnings Branche	Telefon Nr.	Privat Bopæl

At samtlige Personer og Selskaber m. v., som har lejet Lejlighed eller Lokaler, bor eller driver Forretning i forannævnte Ejendom, er optagne paa denne Liste, bevidnes.

Aarhus, den 24. Oktober 1921.

Ejeren Navn:

Ch. Lindby

Ejeren Bopæl:

Skovvej 83 A

Lindby
Ejeren eller Viceærtens Underkrift.

Mandtalsliste

over

Personer, Selskaber, Foreninger og Institutioner,

der benytter Lokaler

i ovennævnte Ejendom.

I Henhold til Lov af 15. Maj 1875 § 21, jfr. § 22, paahviler det under Strafansvar vedkommende Husejer eller hans Befuldmægtigede at udfylde nærværende Skema.

Beboelsesskemaet. Alle i Ejendommen boende Personer opføres med deres fulde Navne og øvrige i Skemaet forlangte Oplysninger, uanset om de midlertidig er fraværende.

Tillægsskema I. (Se Bagsiden). Paa dette Skema opføres **udenbys eller i Udlandet boende Personer**, der driver Forretning, Haandværk eller anden selvstændig Næringsdrift i Ejendommen.

Tillægsskema II. (Se Bagsiden). Forsaavidt **Ejeren af Ejendommen** har Bopæl udenfor Aarhus, opføres hans Navn, Stilling og Adresse paa dette Skema.

Tillægsskema III. (Se Bagsiden). Herpaa opføres **inden- og udenlandske Selskaber, Foreninger og Institutioner**, der har Kontor eller Forretningslokaler i Ejendommen.

Tillægsskema IV. (Se Bagsiden). Herpaa opføres alle **indenbys boende Personer**, som driver Forretning, Haandværk o. l. i Ejendommen.

Ifald der ikke er tilstrækkelig Plads paa det tilsendte Skema til alle Ejendommens Beboere, vil flere Skemaer kunne faas udleverede ved Henvendelse paa **Skattekontoret, Mejlgade 4, 1ste Sal.** (Aabent fra Kl. 9—2 og fra 4—6).

Aarhus Byraad, i Oktober 1921.

Bemærk Bagsiden!**Optælling.**

(Foretages ved Byraadets Foranstaltning).

Mandkøn

3

Kvindkøn

3

Ialt . . .

6

Personer.

Beboelsesskema. 539

Opføres i Rækkefølge saaledes: Forhus, Sidehus, Baghus, (Kælder, Stue, 1. Sal o. s. v.)	Samtlige Beboere af begge Køn. Fulde Navn. Ved Børn uden Navne sættes »Drenge» eller »Piger». Det almindelig benyttede Fornavn understreges. (Mellem hver Familie maa der helst være en Linies Mellemrum).	Fødselsaar	Fødselsdag	Fødeby. Hvis udenfor Danmark om Vedkommende har Indfødsret.	Stilling i Husholdningen (Hustader, Husmoder, Son, Datter, Plejesøn, Plejedatter Slægtning, Tyende, Logerende).	Gift, ugift, Enke, Enke-mand, Fraskilt eller Separeret.	Stand eller Livsstilling. Stillingen betegnes saaledes, at det kan ses, om Vedkommende er Principal eller Medhjælper, f. Eks. Snedker, mester, Snedkersvend, Lærling o. s. v.	Husleje af Beboelsen Lejligheden samt Antal Værelser. Løfte- og Pigeværelser medregnes ikke. Denne Rubrik udfyldes af Ejeren eller Viceværtten personlig	Arbejdsgiverens Navn og Bopæl. forsaauidt selvstændig Virksomhed ikke drives.	Forsaauidt Tilflytning til Aarhus er sket i det sidste Aar, da		Hvis Flytning indenfor Aarhus Bygrænse er sket i det sidste Aar, da		denne Liste opførte Børn mellem 6 og 14 Aar? Gaar de i en offentlig Skole, maa dennes Navn anføres. Gaar de i Privatskole, anføres Bestyrerens Navn. Hvis Børn over 7 Aar ikke søger Skole, maa Grunden hertil anføres.	Plejebørn. Udfor Plejebørn sættes sjas i denne Rubrik.
										naar? Dato og Aarsal?	hvorfra? (By, Gade og Hus-Nr.)	Bopælen Oktober Flyttedag 1920 (Gade og Hus-Nr.)	Andre Bopæle siden Oktober Flyttedag 1920 (Gade og Hus-Nr.)		
Slægt	Carl Christian Hansen Gustine Gerda Mikkelson	1883	24	Humballe	Husmoder	gift	Arbejdsstat	2 220	Liseforsikringselskabet Jylland						
1. Sal	Niels Winther	1893	25/2	Skarhøjs	Husmoder	gift	Togtulejant	3 480	De danske Statsbaner.			Korsbølvej 17			
2. Sal	Holger Roentgenkær Karen Sofie Roentgenkær	1896	10/6	Starring	Husmoder	gift	Hogholder	3 370	As. Jespersen & Søn København Filial, Grønneg. 50			Valkemærket 3			

Tillægsskema I. Herpaa opføres udenbys eller i Udlandet boende Personer, der driver Forretning, Haandværk eller anden selvstændig Næringsdrift i Ejendommen.

Navn	Stilling	Adresse		
		Kommune	Gade og Nr.	Hvis udenfor Danmark, vedkommende Land

Tillægsskema II. Forsaavidt Ejeren af Ejendommen har Bopæl udenfor Aarhus, opføres hans (hendes) Navn, Stilling og Adresse paa dette Skema.

Navn	Stilling	Adresse		
		Kommune	Gade og Nr.	Hvis udenfor Danmark, vedkommende Land

Tillægsskema III. Herpaa opføres inden- og udenlandske Selskaber, Foreninger og Institutioner, der har Kontor eller Forretningslokaler i Ejendommen.

Selskabets eller Institutionens Navn	Forretnings Branche	Telefon Nr.	Forsaauidt Selskabet er hjemmehørende udenfor Aarhus, opføres her Opholdskommunens Navn.
			Er Selskabet hjemmehørende i Udlandet, anføres Navnet paa Selskabets henværende Repræsentant.

Tillægsskema IV. Herpaa opføres alle indenbys boende Personer, som driver Forretning, Haandværk o. l. i Ejendommen.

Firma Navn	Indehaverens Navn	Forretnings Branche	Telefon Nr.	Privat Bopæl

At samtlige Personer og Selskaber m. v., som har lejet Lejlighed eller Lokaler, bor eller driver Forretning i forannævnte Ejendom, er optagne paa denne Liste, bevidnes.

Aarhus, den 23. Oktober 1921.

Ejers Navn:

E. Lindby

Ejers Bopæl:

Skovvej 57^{te} Et

Lindby

Ejers eller Viceværtens Underskrift.

Mandtalsliste

over

Personer, Selskaber, Foreninger og Institutioner,

der benytter Lokaler

i ovennævnte Ejendom.

I Henhold til Lov af 15. Maj 1875 § 21, jfr. § 22, påhviler det under Strafansvar vedkommende Husejer eller hans Befuldmægtigede at udfylde nærværende Skema.

Beboelsesskemaet. Alle i Ejendommen boende Personer opføres med deres fulde Navne og øvrige i Skemaet forlangte Oplysninger, uanset om de midlertidig er fraværende.

Tillægsskema I. (Se Bagsiden). Paa dette Skema opføres **udenbys eller i Udlandet boende Personer**, der driver Forretning, Haandværk eller anden selvstændig Næringsdrift i Ejendommen.

Tillægsskema II. (Se Bagsiden). Forsaavidt **Ejeren af Ejendommen** har Bopæl udenfor Aarhus, opføres hans Navn, Stilling og Adresse paa dette Skema.

Tillægsskema III. (Se Bagsiden). Herpaa opføres **inden- og udenlandske Selskaber, Foreninger og Institutioner**, der har Kontor eller Forretningslokaler i Ejendommen.

Tillægsskema IV. (Se Bagsiden). Herpaa opføres alle **indenbys boende Personer**, som driver Forretning, Haandværk o. l. i Ejendommen.

Ifald der ikke er tilstrækkelig Plads paa det tilsendte Skema til alle Ejendommens Beboere, vil flere Skemaer kunne faas udleverede ved Henvendelse paa **Skattekontoret, Mejlgade 4, 1ste Sal.** (Aabent fra Kl. 9-2 og fra 4-6).

Aarhus Byraad, i Oktober 1921.

Bemærk Bagsiden!

Optælling.

(Foretages ved Byraadets Foranstaltning).

Mandkøn 4

Kvindekøn 1

Ialt 3

Personer.

Beboelseskema. 55

Beboelseskema. 25															Hvor undervises de paa denne Liste opførte Børn mellem 6 og 14 Aar? Gaar de i en offentlig Skole, maa dennes Navn anføres. Gaar de i Privatskole, anføres Bestyrerens Navn. Hvis Børn over 7 Aar ikke søger Skole, maa Grunden hertil anføres.		Plejebørn. Udfor Plejebørn sættes navn i denne Rubrik.
Opføres i Rækkefølge saaledes: Forhus, Sidehus, Baghus, (Kelder, Stue, 1. Sal o. s. v.)	Samtlige Beboere af begge Køn. Fulde Navn. Ved Børn uden Navne sættes »Drenge« eller »Piger». Det almindelig benyttede Fornavn understreges. (Mellem hver Familie maa der helst være en Linies Mellemrum).		Fødselsaar	Fødselsdag	Fødeby. Hvis udenfor Danmark om Vedkommende har Indfødsret.	Stilling i Husholdningen (Husfader, Husmoder, Son, Datter, Plejeson, Plejedatter Slægtning, Tyende, Løjerende).	Gift, ugift, Enke, Enke-mand, Fraskilt eller Separeret.	Stand eller Livsstilling. Stillingen betegnes saaledes, at det kan ses, om Vedkommende er Principal eller Medhjælper, f. Eks. Snedkermester, Snedkersvend, Lærling o. s. v.	Husleje af Beboelseskommunen samt Antal Værelser. Lofte- og Pigeværelser medregnes ikke. Denne Rubrik udfyldes af Ejeren eller Værdstageren personlig.	Arbejdsgiverens Navn og Bopæl, forsaaavdt selvstændig Virksomhed ikke drives.	Forsaaavdt Tilflytning til Aarhus er sket i det sidste Aar, da		Hvis Flytning indenfor Aarhus Bygrænse er sket i det sidste Aar, da		Hvor undervises de paa denne Liste opførte Børn mellem 6 og 14 Aar? Gaar de i en offentlig Skole, maa dennes Navn anføres. Gaar de i Privatskole, anføres Bestyrerens Navn. Hvis Børn over 7 Aar ikke søger Skole, maa Grunden hertil anføres.	Plejebørn. Udfor Plejebørn sættes navn i denne Rubrik.	
	naar? Dato og Aarsal?	hvorfra? (By, Gade og Hus-Nr.)									Bopælen Oktober Flyttedag 1920 (Gade og Hus-Nr.)	Andre Bopæle siden Oktober Flyttedag 1920 (Gade og Hus-Nr.)					
Stuen	J. Peter. Nielsen. Haldgaard.	1887		København. Salling	Ugift	Snedkersvend	3	350	Arbejde i Løi				H. F. H. M.				
1 Sal.	J. Poul. Kristian Sørensen Maren. Sørensen	1889 19/12 1865 30/12		Skærbæk. Gjellerup	Gift	Arbejdsmand.	4	395	Sundermarkens Bygder. Vildbjerg 12.								

Tillægsskema I. Herpaa opføres udenbys eller i Udlandet boende Personer, der driver Forretning, Haandværk eller anden selvstændig Næringsdrift i Ejendommen.

Navn	Stilling	Adresse		
		Kommune	Gade og Nr.	Hvis udenfor Danmark, vedkommende Land

Tillægsskema II. Forsaavidt Ejeren af Ejendommen har Bopæl udenfor Aarhus, opføres hans (hendes) Navn, Stilling og Adresse paa dette Skema.

Navn	Stilling	Adresse		
		Kommune	Gade og Nr.	Hvis udenfor Danmark, vedkommende Land

Tillægsskema III. Herpaa opføres inden- og udenlandske Selskaber, Foreninger og Institutioner, der har Kontor eller Forretningslokaler i Ejendommen.

Selskabets eller Institutionens Navn	Forretnings Branche	Telefon Nr.	Forsaavidt Selskabet er hjemmehørende udenfor Aarhus, opføres her Opholdskommunens Navn.
			Er Selskabet hjemmehørende i Udlandet, anføres Navnet paa Selskabets henværende Repræsentant.

Tillægsskema IV. Herpaa opføres alle indenbys boende Personer, som driver Forretning, Haandværk o. l. i Ejendommen.

Firma Navn	Indehaverens Navn	Forretnings Branche	Telefon Nr.	Privat Bopæl

At samtlige Personer og Selskaber m. v., som har lejet Lejlighed eller Lokaler, bor eller driver Forretning i forannævnte Ejendom, er optagne paa denne Liste, bevidnes.

Aarhus, den 23/10 1921.

Ejers Navn:

P. H. Lorenzen

Ejers Bopæl:

Shovog 33

Ejers eller Viceværtens Underskrift.

Mandtalsliste

over

Personer, Selskaber, Foreninger og Institutioner,

der benytter Lokaler

i ovennævnte Ejendom.

I Henhold til Lov af 15. Maj 1875 § 21, jfr. § 22, paahviler det under Strafansvar vedkommende Husejer eller hans Befuldmægtigede at udfylde nærværende Skema.

Beboelsesskemaet. Alle i Ejendommen boende Personer opføres med deres fulde Navne og øvrige i Skemaet forlangte Oplysninger, uanset om de midlertidig er fraværende.

Tillægsskema I. (Se Bagsiden). Paa dette Skema opføres **udenbys eller i Udlandet boende Personer**, der driver Forretning, Haandværk eller anden selvstændig Næringsdrift i Ejendommen.

Tillægsskema II. (Se Bagsiden). Forsaavidt **Ejeren af Ejendommen** har Bopæl udenfor Aarhus, opføres hans Navn, Stilling og Adresse paa dette Skema.

Tillægsskema III. (Se Bagsiden). Herpaa opføres **inden- og udenlandske Selskaber, Foreninger og Institutioner**, der har Kontor eller Forretningslokaler i Ejendommen.

Tillægsskema IV. (Se Bagsiden). Herpaa opføres alle **indenbys boende Personer**, som driver Forretning, Haandværk o. l. i Ejendommen.

Ifald der ikke er tilstrækkelig Plads paa det tilsendte Skema til alle Ejendommens Beboere, vil flere Skemaer kunne faas udleverede ved Henvendelse paa **Skattekontoret, Mejlgade 4, 1ste Sal.** (Aabent fra Kl. 9-2 og fra 4-6).

Aarhus Byraad, i Oktober 1921.

Bemærk Bagsiden!

Optælling.

(Foretages ved Byraadets Foranstaltning).

Mandkøn 2

Kvindekøn 1

Ialt 3 Personer.

Beboelseskema. 57

Opføres i Rækkefølge saaledes: Forhus, Sidehus, Baghus, (Køkken, Stue, 1. Sal o. s. v.)	Samtlige Beboere af begge Kon.	Fødsels- aar	Fødsels- dag	Fødeby.	Stilling i Hus- standen	Gift, ugift, Enke, Enke- mand, Fraskilt eller Separeret.	Stand eller Livsstilling.	Husleje af Beboelses- lejligheden samt Antal Værelser, Loft- og Pigeværelser medregnes ikke. Denne Rubrik udfyldes af Ejeren eller Vice- værtten personlig.	Arbejdsgiverens Navn og Bopæl.	Forsaauidt Tillyfning til Aarhus er sket i det sidste Aar, da	Hvis Flytning indenfor Aarhus Bygrænse er sket i det sidste Aar, da	Hvor undervises de på denne Liste opførte Børn mellem 6 og 14 Aar? Gaar de i en offentlig Skole, maas dennes Navn anføres. Gaar de i Privatskole, an- føres Bestyrerens Navn. Hvis Børn over 7 Aar ikke søger Skole, maas Grunden hertil anføres.	Plejebørn. Udfor Plejebørn sættes navn i denne Rubrik.

Hele Huset 1
 Anders Laur Jensen 1862 3/3
 Klara Kristine Jensen 1860 6/8
 Meline Nielsen 1898 3/3
 J. J. Kristian Nielsen 1857 19/6

21
21

Tillægsskema I. Herpaa opføres udenbys eller i Udlandet boende Personer, der driver Forretning, Haandværk eller anden selvstændig Næringsdrift i Ejendommen.

Navn	Stilling	Adresse		
		Kommune	Gade og Nr.	Hvis udenfor Danmark, vedkommende Land

Tillægsskema II. Forsaavidt Ejeren af Ejendommen har Bopæl udenfor Aarhus, opføres hans (hendes) Navn, Stilling og Adresse paa dette Skema.

Navn	Stilling	Adresse		
		Kommune	Gade og Nr.	Hvis udenfor Danmark, vedkommende Land

Tillægsskema III. Herpaa opføres inden- og udenlandske Selskaber, Foreninger og Institutioner, der har Kontor eller Forretningslokaler i Ejendommen.

Selskabets eller Institutionens Navn	Forretnings Branche	Telefon Nr.	Forsaavidt Selskabet er hjemmehørende udenfor Aarhus, opføres her Opholdskommunens Navn.
			Er Selskabet hjemmehørende i Udlandet, anføres Navnet paa Selskabets hervedende Repræsentant.

Tillægsskema IV. Herpaa opføres alle indenbys boende Personer, som driver Forretning, Haandværk o. l. i Ejendommen.

Firma Navn	Indehaverens Navn	Forretnings Branche	Telefon Nr.	Privat Bopæl

At samtlige Personer og Selskaber m. v., som har lejet Lejlighed eller Lokaler, bor eller driver Forretning i forannævnte Ejendom, er optagne paa denne Liste, bevidnes.

Aarhus, den 31
10 1921.

Ejerens Navn: Enke Anna Mikkelsen

Ejerens Bopæl: Skovvej 59

Anna Mikkelsen
Ejerens eller Viceværtens Underskrift.

Mandtalsliste

over

Personer, Selskaber, Foreninger og Institutioner,

der benytter Lokaler

i ovennævnte Ejendom.

I Henhold til Lov af 15. Maj 1875 § 21, jfr. § 22, paahviler det under Strafansvar vedkommende Husejer eller hans Befuldmægtigede at udfylde nærværende Skema.

Beboelsesskemaet. Alle i Ejendommen boende Personer opføres med deres fulde Navne og øvrige i Skemaet forlangte Oplysninger, uanset om de midlertidig er fraværende.

Tillægsskema I. (Se Bagsiden). Paa dette Skema opføres **udenbys eller i Udlandet boende Personer**, der driver Forretning, Haandværk eller anden selvstændig Næringsdrift i Ejendommen.

Tillægsskema II. (Se Bagsiden). Forsaauidt **Ejeren af Ejendommen** har Bopæl udenfor Aarhus, opføres hans Navn, Stilling og Adresse paa dette Skema.

Tillægsskema III. (Se Bagsiden). Herpaa opføres **inden- og udenlandske Selskaber, Foreninger og Institutioner**, der har Kontor eller Forretningslokaler i Ejendommen.

Tillægsskema IV. (Se Bagsiden). Herpaa opføres alle **indenbys boende Personer**, som driver Forretning, Haandværk o. l. i Ejendommen.

Ifald der ikke er tilstrækkelig Plads paa det tilsendte Skema til alle Ejendommens Beboere, vil flere Skemaer kunne faas udleverede ved Henvendelse paa **Skattekontoret, Mejlgade 4, 1ste Sal.** (Aabent fra Kl. 9-2 og fra 4-6).

Aarhus Byraad, i Oktober 1921.

Bemærk Bagsiden!

Optælling.

(Foretages ved Byraadets Foranstaltning).

Mandkøn 1

Kvindkøn 2

Ialt 4 Personer.

Beboelseskema.

Opføres i Rækkefølge saaledes: Forhus, Sidehus, Baghus, (Kælder, Stue, 1. Sal o. s. v.)	Samtlige Beboere af begge Køn.		Fød- sels- aar	Fød- sels- dag	Fødeby. Hvis udenfor Danmark om Vedkommende har Indfødsret.	Stilling i Hus- standen (Husfader, Hus- moder, Søn, Datter, Plejesøn, Plejedatter Slægt- ning, Tyende, Løjerende).	Gift, ugift, Enke, Enke- mand, Fraskilt eller Separeret.	Stand eller Livsstilling. Stillingen betegnes saaledes, at det kan ses, om Ved- kommende er Principal eller Medhjælper, f. Eks. Snedker- mester, Snedkersvend, Lærling o. s. v.	Telefon Nr.	Husleje af Beboelsens- lejligheden samt Antal Værelser. Løfte- og Pigeværelser medregnes ikke. Denne Rubrik udfyldes af Ejeren eller Vice- værten personlig.	Arbejdsgiverens Navn og Bopæl, forsaavidt selvstændig Virksomhed ikke drives.	Forsaauidt Tilflytning til Aarhus er sket i det sidste Aar, da		Hvis Flytning indenfor Aarhus Bygrænse er sket i det sidste Aar, da		Hvor undervises de paa denne Liste opførte Børn mellem 6 og 14 Aar? Gaar de i en offentlig Skole, maa dennes Navn anføres. Gaar de i Privatskole, an- føres Bestyrerens Navn. Hvis Børn over 7 Aar ikke søger Skole, maa Grunden hertil anføres.	Plejebørn. Udfor Plejebørn sættes navn i denne Rubrik.
	Fulde Navn. Ved Børn uden Navne sættes »Drengs» eller »Piges». Det almindelig benyttede Fornavn understreges. (Mellem hver Familie maa der helst være en Linies Mellemrum).											naar? Dato og Aarstal?	hvorfra? (By, Gade og Hus-Nr.)	Bopælen Oktober Flyttedag 1920 (Gade og Hus-Nr.)	Andre Bopæle siden Oktober Flyttedag 1920 (Gade og Hus-Nr.)		
	Niels Rasmussen Nielsen	1860	10/8		Kasle	Husfader	Gift	Løftmagermester		4	400	1ste Marts 1918					
	Mette Kirstine Nielsen	1868	12/8		Ringkøbing	Husmoder											
	Agnete Marie Nielsen	1874	14/8		Aarhus	Datter											
	Preben Ruge Nielsen	1898	15/1		Aarhus	Søn		Kontorist									

2/2

Tillægsskema I. Herpaa opføres udenbys eller i Udlandet boende Personer, der driver Forretning, Haandværk eller anden selvstændig Næringsdrift i Ejendommen.

Navn	Stilling	Adresse		
		Kommune	Gade og Nr.	Hvis udenfor Danmark, vedkommende Land

Tillægsskema II. Forsaavidt Ejeren af Ejendommen har Bopæl udenfor Aarhus, opføres hans (hendes) Navn, Stilling og Adresse paa dette Skema.

Navn	Stilling	Adresse		
		Kommune	Gade og Nr.	Hvis udenfor Danmark, vedkommende Land

Tillægsskema III. Herpaa opføres inden- og udenlandske Selskaber, Foreninger og Institutioner, der har Kontor eller Forretningslokaler i Ejendommen.

Selskabets eller Institutionens Navn	Forretnings Branche	Telefon Nr.	Forsaavidt Selskabet er hjemmehørende udenfor Aarhus, opføres her Opholdskommunens Navn.
			Er Selskabet hjemmehørende i Udlandet, anføres Navnet paa Selskabets henværende Repræsentant.

Tillægsskema IV. Herpaa opføres alle indenbys boende Personer, som driver Forretning, Haandværk o. l. i Ejendommen.

Firma Navn	Indehaverens Navn	Forretnings Branche	Telefon Nr.	Privat Bopæl

At samtlige Personer og Selskaber m. v., som har lejet Lejlighed eller Lokaler, bor eller driver Forretning i forannævnte Ejendom, er optagne paa denne Liste, bevidnes.

Aarhus, den 11 - 10 - 1921.

Ejers Navn:

A. B. Nielsen

Ejers Bopæl:

Thorvig 61

A. B. Nielsen
Ejers eller Viceværtens Underskrift.

Mandtalsliste

over

Personer, Selskaber, Foreninger og Institutioner,

der benytter Lokaler

i ovennævnte Ejendom.

I Henhold til Lov af 15. Maj 1875 § 21, jfr. § 22, paahviler det under Strafansvar vedkommende Husejer eller hans Befuldmægtigede at udfylde nærværende Skema.

Beboelsesskemaet. Alle i Ejendommen boende Personer opføres med deres fulde Navne og øvrige i Skemaet forlangte Oplysninger, uanset om de midlertidig er fraværende.

Tillægsskema I. (Se Bagsiden). Paa dette Skema opføres **udenbys eller i Udlandet boende Personer**, der driver Forretning, Haandværk eller anden selvstændig Næringsdrift i Ejendommen.

Tillægsskema II. (Se Bagsiden). Forsaavidt **Ejeren af Ejendommen** har Bopæl udenfor Aarhus, opføres hans Navn, Stilling og Adresse paa dette Skema.

Tillægsskema III. (Se Bagsiden). Herpaa opføres **inden- og udenlandske Selskaber, Foreninger og Institutioner**, der har Kontor eller Forretningslokaler i Ejendommen.

Tillægsskema IV. (Se Bagsiden). Herpaa opføres alle **indenbys boende Personer**, som driver Forretning, Haandværk o. l. i Ejendommen.

Ifald der ikke er tilstrækkelig Plads paa det tilsendte Skema til alle Ejendommens Beboere, vil flere Skemaer kunne faas udleverede ved Henvendelse paa **Skattekontoret, Mejlgade 4, 1ste Sal.** (Aabent fra Kl. 9—2 og fra 4—6).

Aarhus Byraad, i Oktober 1921.

Bemærk Bagsiden!

Optælling.
(Foretages ved Byraadets Foranstaltning).

Mandkøn 21

Kvindkøn 21

Ialt 42 Personer.

Beboelseskema. 103

Opføres i Rækkefølge saaledes: Forhus, Sidehus, Baghus, (Kælder, Stue, 1. Sal o. s. v.)	Samtlige Beboere af begge Køn. Fulde Navn. Ved Børn uden Navne sættes »Drengs» eller »Piges». Det almindelig benyttede Fornavn understreges. (Mellem hver Familie maa der helst være en Linies Mellemrum).	Fød- sels- aar	Fød- sels- dag	Fødeby. Hvis udenfor Danmark om Vedkommende har Indfødsret.	Stilling i Hus- standen (Husfader, Hus- moder, Son, Datter, Plejesøn, Plejedatter Slægt- ning, Tyende, Logerende).	Gift, ugift, Enke, Enke- mand, Fraskilt eller Separeret.	Stand eller Livsstilling. Stillingen betegnes saaledes, at det kan ses, om Ved- kommende er Principal eller Medhjælper, f. Eks. Snedker- mester, Snedkersvend, Lærling o. s. v.	Telefon Nr.	Husleje af Beboerses- lejligheden samt Antal Værelser. Leds- og Pigeværelser medregnes ikke. Denne Rubrik udfyldes af Ejeren eller Vice- ejerens personlig Antal Værelser	Arbejdsgiverens Navn og Bopæl, forsaa vidt selvstændig Virksomhed ikke drives.	Forsaa vidt Tilflytning til Aarhus er sket i det sidste Aar, da		Hvis Flytning indenfor Aarhus Bygrænse er sket i det sidste Aar, da		Hvor undervises de paa denne Liste opførte Børn mellem 6 og 14 Aar? Gaar de i en offentlig Skole, maa dennes Navn anføres. Gaar de i Privatskole, an- føres Bestyrerens Navn. Hvis Børn over 7 Aar ikke gaar i Skole, maa Grunden heril anføres.	Plejebørn. Udfør Plejebørn sættes op i denne Rubrik.
											naar? Dato og Aartal?	hvorfra? (By, Gade og HusNr.)	Bopælen Oktober Flyttedag 1920 (Gade og HusNr.)	Andre Bopæle siden Oktober Flyttedag 1920 (Gade og HusNr.)		

Skueen Anne Kirstine Pedersen 1888 9/11 Listerby Turp Husmoder enke

1 Sal Jens Petersen Skarup 1876 22/6 Perstrup. Husfader gift Fogelbyvej 509 3 400 De danske Statsbaner

" Johanne Mathias Skarup 1878 13/4 Aarhus Husmoder "

" Karl Anker Skarup 1905 17/3 do Son

Munksgades Skole

2
2

Tillægsskema I. Herpaa opføres udenbys eller i Udlandet boende Personer, der driver Forretning, Haandværk eller anden selvstændig Næringsdrift i Ejendommen.

Navn	Stilling	Adresse		
		Kommune	Gade og Nr.	Hvis udenfor Danmark, vedkommende Land

Tillægsskema II. Forsaavidt Ejeren af Ejendommen har Bopæl udenfor Aarhus, opføres hans (hendes) Navn, Stilling og Adresse paa dette Skema.

Navn	Stilling	Adresse		
		Kommune	Gade og Nr.	Hvis udenfor Danmark, vedkommende Land

Tillægsskema III. Herpaa opføres inden- og udenlandske Selskaber, Foreninger og Institutioner, der har Kontor eller Forretningslokaler i Ejendommen.

Selskabets eller Institutionens Navn	Forretnings Branche	Telefon Nr.	Forsaavidt Selskabet er hjemmehørende udenfor Aarhus, opføres her Opholdskommunens Navn.
			Er Selskabet hjemmehørende i Udlandet, anføres Navnet paa Selskabets hervedende Repræsentant.

Tillægsskema IV. Herpaa opføres alle indenbys boende Personer, som driver Forretning, Haandværk o. l. i Ejendommen.

Firma Navn	Indehaverens Navn	Forretnings Branche	Telefon Nr.	Privat Bopæl

At samtlige Personer og Selskaber m. v., som har lejet Lejlighed eller Lokaler, bor eller driver Forretning i forannævnte Ejendom, er optagne paa denne Liste, bevidnes.

Aarhus, den 24 Oktober 1921.

Ejerens Navn:

J. P. Skarup

Ejerens Bopæl:

Skovvej 63 E

J. P. Skarup

Ejerens eller Viceværtens Underskrift.

Afhentes den

24/10 1924

Løbe-Nr.: 1924

Gade: Skovvej

Husnummer: 65

Mandtalsliste

over

Personer, Selskaber, Foreninger og Institutioner,

der benytter Lokaler

i ovennævnte Ejendom.

I Henhold til Lov af 15. Maj 1875 § 21, jfr. § 22, paahviler det under Strafansvar vedkommende Husejer eller hans Befuldmægtigede at udfylde nærværende Skema.

Beboelsesskemaet. Alle i Ejendommen boende Personer opføres med deres fulde Navne og øvrige i Skemaet forlangte Oplysninger, uanset om de midlertidig er fraværende.

Tillægsskema I. (Se Bagsiden). Paa dette Skema opføres **udenbys eller i Udlandet boende Personer**, der driver Forretning, Haandværk eller anden selvstændig Næringsdrift i Ejendommen.

Tillægsskema II. (Se Bagsiden). Forsaavidt **Ejeren af Ejendommen** har Bopæl udenfor Aarhus, opføres hans Navn, Stilling og Adresse paa dette Skema.

Tillægsskema III. (Se Bagsiden). Herpaa opføres **inden- og udenlandske Selskaber, Foreninger og Institutioner**, der har Kontor eller Forretningslokaler i Ejendommen.

Tillægsskema IV. (Se Bagsiden). Herpaa opføres alle **indenbys boende Personer**, som driver Forretning, Haandværk o. l. i Ejendommen.

Ifald der ikke er tilstrækkelig Plads paa det tilsendte Skema til alle Ejendommens Beboere, vil flere Skemaer kunne faas udleverede ved Henvendelse paa **Skattekontoret, Mejlgade 4, 1ste Sal.** (Aabent fra Kl. 9-2 og fra 4-6).

Aarhus Byraad, i Oktober 1921.

Bemærk Bagsiden!

Optælling.

(Foretages ved Byraadets Foranstaltning).

Mandkøn 0

Kvindekøn 2

Ialt 2 Personer.

Beboelseskema.

68

Opføres i Rækkefølge saaledes: Forhus, Sidehus, Baghus, (Kælder, Stue, 1. Sal o. s. v.)	Samtlige Beboere af begge Køn.		Fødselsaar	Fødselsdag	Fødeby. Hvis udenfor Danmark om Vedkommende har Indfødsret.	Stilling i Husholdningen (Husfader, Husmoder, Son, Datter, Plejeson, Plejedatter, Slægtning, Tyende, Logerende).	Gift, ugift, Enke, Enke-mand, Fraskilt eller Separeret.	Stand eller Livsstilling. Stillingen betegnes saaledes, at det kan ses, om Vedkommende er Principal eller Medhjælper, f. Eks. Snedkermester, Snedkersvend, Lærling o. s. v.	Telefon Nr.	Husleje af Beboelseslejligheden samt Antal Værelser. Løst og Pigeværelser medregnes ikke. Denne Rubrik udfyldes af Ejeren eller Viceværtten personlig.	Arbejdsgiverens Navn og Bopæl, forsaa vidt selvstændig Virksomhed ikke drives.	Forsaa vidt Tilflytning til Aarhus er sket i det sidste Aar, da		Hvis Flytning indenfor Aarhus Bygrænse er sket i det sidste Aar, da		Hvor undervises de paa denne Liste opførte Børn mellem 6 og 14 Aar? Gaar de i en offentlig Skole, maa dennes Navn anføres. Gaar de i Privatskole, anføres Bestyrerens Navn. Hvis Børn over 7 Aar ikke søger Skole, maa Grunden hertil anføres.	Plejebørn. Udfør Plejebørn sættes sjældent i denne Rubrik.
	Fulde Navn. Ved Børn uden Navne sættes »Dreng« eller »Pige«. Det almindelig benyttede Fornavn understreges. (Mellem hver Familie maa der helst være en Linies Mellemrum).											naar? Dato og Aarstal?	hvorfra? (By, Gade og Hus-Nr.)	Bopælen Oktober Flyttedag 1920 (Gade og Hus-Nr.)	Andre Bopæle siden Oktober Flyttedag 1920 (Gade og Hus-Nr.)		

✓ Anna Sophie Baggesen f. Tøler
Agnes Johanne Tøler

1874 14/8
1879 12/11

Tranbjerg Sønder
" "

Husmoder
Hjælper

Enke
gift

Enke efter Carl Henningsen
Husmoder i Høstbøl
Telefon 1200

5 400

Lyngby Telegrafbureau

Mandtalsliste

over

Personer, Selskaber, Foreninger og Institutioner,

der benytter Lokaler

i ovennævnte Ejendom.

I Henhold til Lov af 15. Maj 1875 § 21, jfr. § 22, paahviler det under Strafansvar vedkommende Husejer eller hans Befuldmægtigede at udfylde nærværende Skema.

Beboelsesskemaet. Alle i Ejendommen boende Personer opføres med deres fulde Navne og øvrige i Skemaet forlangte Oplysninger, uanset om de midlertidig er fraværende.

Tillægsskema I. (Se Bagsiden). Paa dette Skema opføres **udenbys eller i Udlandet boende Personer**, der driver Forretning, Haandværk eller anden selvstændig Næringsdrift i Ejendommen.

Tillægsskema II. (Se Bagsiden). Forsaavidt **Ejeren af Ejendommen** har Bopæl udenfor Aarhus, opføres hans Navn, Stilling og Adresse paa dette Skema.

Tillægsskema III. (Se Bagsiden). Herpaa opføres **inden- og udenlandske Selskaber, Foreninger og Institutioner**, der har Kontor eller Forretningslokaler i Ejendommen.

Tillægsskema IV. (Se Bagsiden). Herpaa opføres alle **indenbys boende Personer**, som driver Forretning, Haandværk o. l. i Ejendommen.

Ifald der ikke er tilstrækkelig Plads paa det tilsendte Skema til alle Ejendommens Beboere, vil flere Skemaer kunne faas udleverede ved Henvendelse paa **Skattekontoret, Mejlgade 4, 1ste Sal.** (Aabent fra Kl. 9-2 og fra 4-6).

Aarhus Byraad, i Oktober 1921.

Bemærk Bagsiden!

Optælling.
(Foretages ved Byraadets Foranstaltning).

Mandkøn 0

Kvindekøn 2

Ialt 2 Personer.

2

Beboelseskema. 67

Opføres i Rækkefølge saaledes: Forhus, Sidehus, Baghus, (Kælder, Stue, 1. Sal o. s. v.)	Samtlige Beboere af begge Køn. Fulde Navn. Ved Børn uden Navne sættes »Dreng» eller »Piges. Det almindelig benyttede Fornavn understreges. (Mellem hver Familie maa der helst være en Linies Mellemrum).	Fødselsaar	Fødselsdag	Fødeby. Hvis udenfor Danmark om Vedkommende har Indfødsret.	Stilling i Husholdningen (Husfader, Husmoder, Søn, Datter, Plejesøn, Plejedatter Slægtning, Tyende, Logerende).	Gift, ugift, Enke, Enke-mand, Fraskilt eller Separeret.	Stand eller Livsstilling. Stillingen betegnes saaledes, at det kan ses, om Vedkommende er Principal eller Medhjælper, f. Eks. Snedkermester, Snedkersvend, Lærling o. s. v.	Telefon Nr.
Forkn. St. 1	Jørgene Marie <u>Judith</u> Brønner	1850	16/12	Aalborg, Frøsnes		Enke		
1 Sal	<u>Haroline</u> Jacobine Mathine Longballe	1849	14/12	Vejle		Enke		
0 / 2 2								

Hvad er af Beboelsen tilføjelsen samt Antal Værelser. Løbe- og Fugereiser medregnes ikke. Denne Rubrik udfyldes af Ejeren eller Vice-ejeren personlig.	Arbejdsgiverens Navn og Bopæl, forsaavidt selvstændig Virksomhed ikke drives.	Forsaauidt Tilflytning til Aarhus er sket i det sidste Aar, da		Hvis Flytning indenfor Aarhus Bygrænse er sket i det sidste Aar, da		Hvor undervises de paa denne Liste opførte Børn mellem 6 og 14 Aar? Gaar de i en offentlig Skole, maa dennes Navn anføres. Gaar de i Privatskole, anføres Betyrersens Navn. Hvis Børn over 7 Aar ikke søger Skole, maa Grunden herfor anføres.	Plejebørn. Udfor Plejebørn sættes »Jas» i denne Rubrik.
		Naar? Dato og Aarsal?	Hvorfra? (By, Gade og Hus-Nr.)	Bopælen Oktober Flyttedag 1920 (Gade og Hus-Nr.)	Andre Bopæle siden Oktober Flyttedag 1920 (Gade og Hus-Nr.)		
4 2 225							
13.8.2250							

Tillægsskema I. Herpaa opføres udenbys eller i Udlandet boende Personer, der driver Forretning, Haandværk eller anden selvstændig Næringsdrift i Ejendommen.

Navn	Stilling	Adresse		
		Kommune	Gade og Nr.	Hvis udenfor Danmark, vedkommende Land

Tillægsskema II. Forsaavidt Ejeren af Ejendommen har Bopæl udenfor Aarhus, opføres hans (hendes) Navn, Stilling og Adresse paa dette Skema.

Navn	Stilling	Adresse		
		Kommune	Gade og Nr.	Hvis udenfor Danmark, vedkommende Land

Tillægsskema III. Herpaa opføres inden- og udenlandske Selskaber, Foreninger og Institutioner, der har Kontor eller Forretningslokaler i Ejendommen.

Selskabets eller Institutionens Navn	Forretnings Branche	Telefon Nr.	Forsaavidt Selskabet er hjemmehørende udenfor Aarhus, opføres her Opholdskommunens Navn.
			Er Selskabet hjemmehørende i Udlandet, anføres Navnet paa Selskabets herværende Repræsentant.

Tillægsskema IV. Herpaa opføres alle indenbys boende Personer, som driver Forretning, Haandværk o. l. i Ejendommen.

Firma Navn	Indehaverens Navn	Forretnings Branche	Telefon Nr.	Privat Bopæl

At samtlige Personer og Selskaber m. v., som har lejet Lejlighed eller Lokaler, bor eller driver Forretning i forannævnte Ejendom, er optagne paa denne Liste, bevidnes.

Aarhus, den 23 Oktober 1921.

Ejers Navn: *Caroline Langkilde*

Ejers Bopæl: *Skovvej 69. I.*

Caroline Langkilde
Ejers eller Viceejers Underskrift.

Mandtalsliste

over

Personer, Selskaber, Foreninger og Institutioner,

der benytter Lokaler

i ovennævnte Ejendom.

I Henhold til Lov af 15. Maj 1875 § 21, jfr. § 22, paahviler det under Strafansvar vedkommende Husejer eller hans Befuldmægtigede at udfylde nærværende Skema.

Beboelsesskemaet. Alle i Ejendommen boende Personer opføres med deres fulde Navne og øvrige i Skemaet forlangte Oplysninger, uanset om de midlertidig er fraværende.

Tillægsskema I. (Se Bagsiden). Paa dette Skema opføres **udenbys eller i Udlandet boende Personer**, der driver Forretning, Haandværk eller anden selvstændig Næringsdrift i Ejendommen.

Tillægsskema II. (Se Bagsiden). Forsaavidt **Ejeren af Ejendommen** har Bopæl udenfor Aarhus, opføres hans Navn, Stilling og Adresse paa dette Skema.

Tillægsskema III. (Se Bagsiden). Herpaa opføres **inden- og udenlandske Selskaber, Foreninger og Institutioner**, der har Kontor eller Forretningslokaler i Ejendommen.

Tillægsskema IV. (Se Bagsiden). Herpaa opføres alle **indenbys boende Personer**, som driver Forretning, Haandværk o. l. i Ejendommen.

Ifald der ikke er tilstrækkelig Plads paa det tilsendte Skema til alle Ejendommens Beboere, vil flere Skemaer kunne faas udleverede ved Henvendelse paa **Skattekontoret, Mejlgade 4, 1ste Sal.** (Aabent fra Kl. 9-2 og fra 4-6).

Aarhus Byraad, i Oktober 1921.

Bemærk Bagsiden!

Optælling.

(Foretages ved Byraadets Foranstaltning).

Mandkøn 3

Kvindkøn 5

Ialt 8 Personer.

Beboelseskema.

69

Opføres i Rækkefølge saaledes: Forhus, Sidehus, Baghus, (Kælder, Stue, 1. Sal o. s. v.)	Samtlige Beboere af begge Køn. Fulde Navn. Ved Børn uden Navne sættes »Drenge» eller »Piger». Det almindelig benyttede Fornavn understreges. (Mellem hver Familie maa der helst være en Linies Mellemrum).	Fødselsaar	Fødselsdag	Fødeby. Hvis udenfor Danmark om Vedkommende har Indfødsret.	Stilling i Husstanden (Husfader, Husmoder, Son, Datter, Plejesøn, Plejedatter Slægtning, Tyende, Løgerende).	Gift, ugift, Enke, Enke-mand, Fraskilt eller Separeret.	Stand eller Livsstilling. Stillingen betegnes saaledes, at det kan ses, om Vedkommende er Principal eller Medhjælper, f. Eks. Snedker-mester, Snedkersvend, Lærling o. s. v.	Telefon Nr.	Husleje af Beboelses-lejligheden samt Antal Værelser. Lufte- og Pigeværelser medregnes ikke. Denne Rubrik udfyldes af Ejeren eller Værten personlig. Antal Værelser Arlig Leje Kr.	Arbejdsgiverens Navn og Bopæl. forsaa vidt selvstændig Virksomhed ikke drives.	Forsaa vidt Tilflytning til Aarhus er sket i det sidste Aar, da		Hvis Flytning indenfor Aarhus Bygrænse er sket i det sidste Aar, da		Hvor undervises de paa denne Liste opførte Børn mellem 6 og 14 Aar? Gaar de i en offentlig Skole, maa dennes Navn anføres. Gaar de i Privatskole, anføres Bestyrerens Navn. Hvis Børn over 7 Aar ikke søger Skole, maa Grunden her til anføres.	Plejebørn. Udfor Plejebørn sættes »Jas» i denne Rubrik.
											naar? Dato og Aarsal?	hvorfra? (By, Gade og HusNr.)	Bopælen Oktober Flyttedag 1920 (Gade og HusNr.)	Andre Bopæle siden Oktober Flyttedag 1920 (Gade og HusNr.)		
	<i>Shum</i> <i>Peter Nielsen</i>	1870	3/6	<i>Alsted</i>	<i>Husfader</i>	<i>gift</i>	<i>Arbejdsmand</i>	2	250							
	<i>Kaisa Shum Lone Nielsen</i>	1870	7/10	<i>Larvig</i>	<i>Husmoder</i>											
	<i>Lilli Margrethe</i>	1900	3/6	<i>Larvig</i>	<i>Datter</i>		<i>Husmoder</i>			<i>Anders Nielsen, Aarhus 99.</i>						
	<i>Louise Niels</i>	1901	24/2				<i>Husmoder</i>			<i>Anders Nielsen & Sønner.</i>						
1 ^{ste} Sal	<i>Lail Vilhelm Jensen</i>	1877	23/2	<i>Aarhus</i>	<i>Husfader</i>	<i>gift</i>	<i>Indst.</i>			<i>Centralværkstedet</i>						
	<i>Martine Marie Jensen</i>	1883	11/3	<i>Lilleballe</i>	<i>Husmoder</i>											
	<i>Carl Ludvig Jensen</i>	1917	8/8	<i>Aarhus</i>	<i>Datter</i>											
	<i>Pre Boige Jensen</i>	1920	6/1	"	<i>Søn</i>											

3/5

Tillægsskema I. Herpaa opføres udenbys eller i Udlandet boende Personer, der driver Forretning, Haandværk eller anden selvstændig Næringsdrift i Ejendommen.

Navn	Stilling	Adresse		
		Kommune	Gade og Nr.	Hvis udenfor Danmark, vedkommende Land

Tillægsskema II. Forsaavidt Ejeren af Ejendommen har Bopæl udenfor Aarhus, opføres hans (hendes) Navn, Stilling og Adresse paa dette Skema.

Navn	Stilling	Adresse		
		Kommune	Gade og Nr.	Hvis udenfor Danmark, vedkommende Land

Tillægsskema III. Herpaa opføres indea- og udenlandske Selskaber, Foreninger og Institutioner, der har Kontor eller Forretningslokaler i Ejendommen.

Selskabets eller Institutionens Navn	Forretnings Branche	Telefon Nr.	Forsaavidt Selskabet er hjemmehørende udenfor Aarhus, opføres her Opholdskommunens Navn.
			Er Selskabet hjemmehørende i Udlandet, anføres Navnet paa Selskabets hervedende Repræsentant.

Tillægsskema IV. Herpaa opføres alle indenbys boende Personer, som driver Forretning, Haandværk o. l. i Ejendommen.

Firma Navn	Indehaverens Navn	Forretnings Branche	Telefon Nr.	Privat Bopæl

At samtlige Personer og Selskaber m. v., som har lejet Lejlighed eller Lokaler, bor eller driver Forretning i forannævnte Ejendom, er optagne paa denne Liste, bevidnes.

Aarhus, den 23^{de} Oktober 1921.

Ejers Navn: *E. V. Jensen*

Ejers Bopæl: *Skovvej 69*

Ejers eller Viceværtens Underskrift.

Mandtalsliste

over

Personer, Selskaber, Foreninger og Institutioner,

der benytter Lokaler

i ovennævnte Ejendom.

I Henhold til Lov af 15. Maj 1875 § 21, jfr. § 22, paahviler det under Strafansvar vedkommende Husejer eller hans Befuldmægtigede at udfylde nærværende Skema.

Beboelsesskemaet. Alle i Ejendommen boende Personer opføres med deres fulde Navne og øvrige i Skemaet forlangte Oplysninger, uanset om de midlertidig er fraværende.

Tillægsskema I. (Se Bagsiden). Paa dette Skema opføres **udenbys eller i Udlandet boende Personer**, der driver Forretning, Haandværk eller anden selvstændig Næringsdrift i Ejendommen.

Tillægsskema II. (Se Bagsiden). Forsaavidt **Ejeren af Ejendommen** har Bopæl udenfor Aarhus, opføres hans Navn, Stilling og Adresse paa dette Skema.

Tillægsskema III. (Se Bagsiden). Herpaa opføres **inden- og udenlandske Selskaber, Foreninger og Institutioner**, der har Kontor eller Forretningslokaler i Ejendommen.

Tillægsskema IV. (Se Bagsiden). Herpaa opføres alle **indenbys boende Personer**, som driver Forretning, Haandværk o. l. i Ejendommen.

Ifald der ikke er tilstrækkelig Plads paa det tilsendte Skema til alle Ejendommens Beboere, vil flere Skemaer kunne faas udleverede ved Henvendelse paa **Skattekontoret, Mejlgade 4, 1ste Sal.** (Aabent fra Kl. 9-2 og fra 4-6).

Aarhus Byraad, i Oktober 1921.

Bemærk Bagsiden!

Optælling.

(Foretages ved Byraadets Foranstaltning).

Mandkøn 2

Kvindkøn 4

Ialt 6

Personer.

Beboelseskema.

71

Opføres i Rækkefølge saaledes: Forhus, Sidehus, Baghus, (Kælder, Stue, 1. Sal o. s. v.)	Samtlige Beboere af begge Køn. Fulde Navn. Ved Børn uden Navne sættes »Drengs» eller »Piges». Det almindelig benyttede Fornavn understreges. (Mellem hver Familie maa det helst være en Linies Mellemrum).	Fødselsaar	Fødselsdag	Fødeby. Hvis udenfor Danmark om Vedkommende har Indfødsret.	Stilling i Huset (Husfader, Husmoder, Son, Datter, Plejesøn, Plejedatter Slægtning, Tyende, Løjerende).	Gift, ugift, Enke, Enke-mand, Fraskilt eller Separeret.	Stand eller Livsstilling. Stillingen betegnes saaledes, at det kan ses, om Vedkommende er Principal eller Medhjælper, f. Eks. Snedker-mester, Snedkersvend, Lærling o. s. v.	Telefon Nr.	Husleje af Beboelsen Løbs- og Pigeværter medregnes ikke. Dette Rubrik udfyldes af Ejeren eller Vice-verten personlig. Antal Værelser	Arbejdsgiverens Navn og Bopæl. forsaa vidt selvstændig Virksomhed ikke drives.	Forsaa vidt Tilflytning til Aarhus er sket i det sidste Aar, da		Hvis Flytning indenfor Aarhus Bygrænse er sket i det sidste Aar, da		Hvor undervises de paa denne Liste opførte Børn mellem 6 og 14 Aar? Gaar de i en offentlig Skole, maa dennes Navn anføres. Gaar de i Privatskole, anføres Bestyrerens Navn. Hvis Børn over 7 Aar ikke søger Skole, maa Grunden herfor anføres.	Plejebørn. Udfor Plejebørn sættes »Jav» i denne Rubrik.
											naar? Dato og Aarsal?	hvorfra? (By, Gade og Hus-Nr.)	Bopælen Oktober Flyttedag 1920 (Gade og Hus-Nr.)	Andre Bopæle siden Oktober Flyttedag 1920 (Gade og Hus-Nr.)		
Stuen	Jørgen Nielsen	1898	3/5	København	Husmoder	gift										
-	Johannes Nielsen	1886	6/11	København	Husfader	do	Sagfører	2	2406							
1 Sal	Anders Jensen Asthøj	1854	24/10	Østergaard	Husfader	gift	Bankbød	2	2756	Nationalbanken						
"	Beccie Asthøj f. Jørgensen	1852	17/8	Østergaard	Husmoder	"										
	Christine Marie Asthøj	1865	17/1	Østergaard	Datter	gift										
	Olga Sophie Thora Angeline Asthøj	1889	22/6	"	"	"	Bankassistent			Nationalbanken						

24
4

Tillægsskema I. Herpaa opføres udenbys eller i Udlandet boende Personer, der driver Forretning, Haandværk eller anden selvstændig Næringsdrift i Ejendommen.

Navn	Stilling	Adresse		
		Kommune	Gade og Nr.	Hvis udenfor Danmark, vedkommende Land

Tillægsskema II. Forsaavidt Ejeren af Ejendommen har Bopæl udenfor Aarhus, opføres hans (hendes) Navn, Stilling og Adresse paa dette Skema.

Navn	Stilling	Adresse		
		Kommune	Gade og Nr.	Hvis udenfor Danmark, vedkommende Land

Tillægsskema III. Herpaa opføres inden- og udenlandske Selskaber, Foreninger og Institutioner, der har Kontor eller Forretningslokaler i Ejendommen.

Selskabets eller Institutionens Navn	Forretnings Branche	Telefon Nr.	Forsaavidt Selskabet er hjemmehørende udenfor Aarhus, opføres her Opholdskommunens Navn. Er Selskabet hjemmehørende i Udlandet, anføres Navnet paa Selskabets henværende Repræsentant.	

Tillægsskema IV. Herpaa opføres alle indenbys boende Personer, som driver Forretning, Haandværk o. l. i Ejendommen.

Firma Navn	Indehaverens Navn	Forretnings Branche	Telefon Nr.	Privat Bopæl

At samtlige Personer og Selskaber m. v., som har lejet Lejlighed eller Lokaler, bor eller driver Forretning i forannævnte Ejendom, er optagne paa denne Liste, bevidnes.

Aarhus, den 25 Oktober 1921.

Ejers Navn

A. J. Astor

Ejers Bopæl

Skovvej 71.

Ejers eller Viceværtens Underskrift.

Mandtalsliste

over

Personer, Selskaber, Foreninger og Institutioner,

der benytter Lokaler

i ovennævnte Ejendom.

I Henhold til Lov af 15. Maj 1875 § 21, jfr. § 22, paahviler det under Strafansvar vedkommende Husejer eller hans Befuldmægtigede at udfylde nærværende Skema.

Beboelsesskemaet. Alle i Ejendommen boende Personer opføres med deres fulde Navne og øvrige i Skemaet forlangte Oplysninger, uanset om de midlertidig er fraværende.

Tillægsskema I. (Se Bagsiden). Paa dette Skema opføres **udenbys eller i Udlandet boende Personer**, der driver Forretning, Haandværk eller anden selvstændig Næringsdrift i Ejendommen.

Tillægsskema II. (Se Bagsiden). Forsaavidt **Ejeren af Ejendommen** har Bopæl udenfor Aarhus, opføres hans Navn, Stilling og Adresse paa dette Skema.

Tillægsskema III. (Se Bagsiden). Herpaa opføres **inden- og udenlandske Selskaber, Foreninger og Institutioner**, der har Kontor eller Forretningslokaler i Ejendommen.

Tillægsskema IV. (Se Bagsiden). Herpaa opføres alle **indenbys boende Personer**, som driver Forretning, Haandværk o. l. i Ejendommen.

Ifald der ikke er tilstrækkelig Plads paa det tilsendte Skema til alle Ejendommens Beboere, vil flere Skemaer kunne faas udleverede ved Henvendelse paa **Skattekontoret, Mejlgade 4, 1ste Sal.** (Aabent fra Kl. 9-2 og fra 4-6).

Aarhus Byraad, i Oktober 1921.

Bemærk Bagsiden!

Optælling.

(Foretages ved Byraadets Foranstaltning).

Mandkøn 3

Kvindekøn 7

Ialt 10 Personer.

Beboelseskema. 73

Opføres i Rækkefølge saaledes: Forhus, Sidehus, Baghus, (Kælder, Stue, 1. Sal o. s. v.)	Samtlige Beboere af begge Køn.		Fødselsaar	Fødselsdag	Fødeby. Hvis udenfor Danmark om Vedkommende har Indfødsret.	Stilling i Husholdningen (Husfader, Husmoder, Son, Datter, Plejeson, Plejedatter Slægtning, Tyende, Logerende).	Gift, ugift, Enke, Enke-mand, Fraskilt eller Separeret.	Stand eller Livsstilling. Stillingen betegnes saaledes, at det kan ses, om Vedkommende er Principal eller Medhjælper, f. Eks. Snedkermester, Snedkervend, Lærling o. s. v.	Telefon Nr.	Husnr. af Beboelses-lygheden samt Antal Værelser. Løft og Pigeværelser medregnes ikke. Denne Rubrik udfyldes af Hjemmet eller Værtens personlig.	Arbejdsgiverens Navn og Bopæl, forsaavidt selvstændig Virksomhed ikke drives.	Forsaauidt Tilflytning til Aarhus er sket i det sidste Aar, da		Hvis Flytning indenfor Aarhus Bygrænse er sket i det sidste Aar, da		Hvor undervises de paa denne Liste opførte Børn mellem 6 og 14 Aar? Gaar de i en offentlig Skole, maa dennes Navn anføres.	Plejebørn. Udfor Plejebørn sættes navn i denne Rubrik.
	Fulde Navn. Ved Børn uden Navne sættes »Drengs« eller »Piges«. Det almindelig benyttede Fornavn understreges. (Mellem hver Familie maa der helst være en Linies Mellemrum).											naar? Dato og Aarstal?	hvorfra? (By, Gade og Hus-Nr.)	Bopælen Oktober Flyttedag 1920 (Gade og Hus-Nr.)	Andre Bopæle siden Oktober Flyttedag 1920 (Gade og Hus-Nr.)		
Skuen.	✓	Emma Helene Lundgren	1859	4/1	Køsterballe		Enke.		2	250							
"		Lund Erik Gyert.	1907	23/1	Høbenhavn	Slaghuus.						17 1921.	Loro Akademi				Hiergaard's Realskole
1. Sal	✓	Rasmus Emil Rasmussen	1905	17/10	Tommerup	Husfader		Overskriver		2	275		Stamper Skolefabrik				
"		Mette Mathine Rasmussen	1872	22/1	Tall	Husmoder											
2. Sal.	✓	Løren Christensen	1874	13/2	Spørring	Egenende ugift		Egeholder.		1	180		Overskriver 2. Salen St. Tor 16				

73
2

Tillægsskema I. Herpaa opføres udenbys eller i Udlandet boende Personer, der driver Forretning, Haandværk eller anden selvstændig Næringsdrift i Ejendommen.

Navn	Stilling	Adresse		
		Kommune	Gade og Nr.	Hvis udenfor Danmark, vedkommende Land

Tillægsskema II. Forsaavidt Ejeren af Ejendommen har Bopæl udenfor Aarhus, opføres hans (hendes) Navn, Stilling og Adresse paa dette Skema.

Navn	Stilling	Adresse		
		Kommune	Gade og Nr.	Hvis udenfor Danmark, vedkommende Land

Tillægsskema III. Herpaa opføres inden- og udenlandske Selskaber, Foreninger og Institutioner, der har Kontor eller Forretningslokaler i Ejendommen.

Selskabets eller Institutionens Navn	Forretnings Branche	Telefon Nr.	Forsaavidt Selskabet er hjemmehørende udenfor Aarhus, opføres her Opholdskommunens Navn. Er Selskabet hjemmehørende i Udlandet, anføres Navnet paa Selskabets hervedende Repræsentant.

Tillægsskema IV. Herpaa opføres alle indenbys boende Personer, som driver Forretning, Haandværk o. l. i Ejendommen.

Firma Navn	Indehaverens Navn	Forretnings Branche	Telefon Nr.	Privat Bopæl

At samtlige Personer og Selskaber m. v., som har lejet Lejlighed eller Lokaler, bor eller driver Forretning i forannævnte Ejendom, er optagne paa denne Liste, bevidnes.

Aarhus, den 23/10 1921.

Ejers Navn: R. E. Rasmussen

Ejers Bopæl: Throy 73

Ejers eller Viceværtens Underskrift.

Mandtalsliste

OVER

Personer, Selskaber, Foreninger og Institutioner,

der benytter Lokaler

i ovennævnte Ejendom.

I Henhold til Lov af 15. Maj 1875 § 21, jfr. § 22, paahviler det under Strafansvar vedkommende Husejer eller hans Befuldmægtigede at udfylde nærværende Skema.

Beboelsesskemaet. Alle i Ejendommen boende Personer opføres med deres fulde Navne og øvrige i Skemaet forlangte Oplysninger, uanset om de midlertidig er fraværende.

Tillægsskema I. (Se Bagsiden). Paa dette Skema opføres **udenbys eller i Udlandet boende Personer**, der driver Forretning, Haandværk eller anden selvstændig Næringsdrift i Ejendommen.

Tillægsskema II. (Se Bagsiden). Forsaavidt **Ejeren af Ejendommen** har Bopæl udenfor Aarhus, opføres hans Navn, Stilling og Adresse paa dette Skema.

Tillægsskema III. (Se Bagsiden). Herpaa opføres **inden- og udenlandske Selskaber, Foreninger og Institutioner**, der har Kontor eller Forretningslokaler i Ejendommen.

Tillægsskema IV. (Se Bagsiden). Herpaa opføres alle **indenbys boende Personer**, som driver Forretning, Haandværk o. l. i Ejendommen.

Ifald der ikke er tilstrækkelig Plads paa det tilsendte Skema til alle Ejendommens Beboere, vil flere Skemaer kunne faas udleverede ved Henvendelse paa **Skattekontoret, Mejlgade 4, 1ste Sal.** (Aabent fra Kl. 9-2 og fra 4-6).

Aarhus Byraad, i Oktober 1921.

Bemærk Bagsiden!

Optælling.

(Foretages ved Byraadets Foranstaltning).

Mandkøn 3

Kvindekøn 4

Ialt 7 Personer.

Beboelseskema.

75

Opføres i Rækkefølge saaledes: Forhus, Sidehus, Baghus, (Kælder, Stue, 1. Sal o. s. v.)	Samtlige Beboere af begge Kon. Fulde Navn. Ved Born uden Navne sættes »Drengs» eller »Piges». Det almindelig benyttede Fornavn understreges. (Mellem hver Familie maa der helst være en Linies Mellemrum).	Fød- sels- aar	Fød- sels- dag	Fødeby. Hvis udenfor Danmark om Vedkommende har Indfødsret.	Stilling i Hus- standen (Husfader, Hus- moder, Son, Datter, Plejeson, Plejedatter Slegt- ning, Tyende, Logerende).	Gift, ugift, Enke, Enke- mand, Fraskilt eller Separeret.	Stand eller Livsstilling. Stillingen betegnes saaledes, at det kan ses, om Ved- kommende er Principal eller Medhjælper, f. Eks. Snedker- mester, Snedkersvend, Lærling o. s. v.	Telefon Nr.	Hvad er af Beboelses- lejligheden samt Antal Værelser. Leds- og Pigeværelser medregnes ikke. Denne Rubrik udfyldes af Ejeren eller Vice- ejerens personlig.	Arbejdsgiverens Navn og Bopæl, forsaa vidt selvstændig Virksomhed ikke drives.	Forsaa vidt Tilflytning til Aarhus er sket i det sidste Aar, da		Hvis Flytning indenfor Aarhus Bygrænse er sket i det sidste Aar, da		Hvor undervises de paa denne Liste opførte Born mellem 6 og 14 Aar? Gaar de i en offentlig Skole, maa dennes Navn anføres. Gaar de i Privatskole, an- føres Bestyrerens Navn. Hvis Born over 7 Aar ikke søger Skole, maa Grunden hertil anføres.	Plejebørn. Udfor Plejebørn sættes navn i denne Rubrik.
											naar? Dato og Aarsal?	hvorfra? (By, Gade og Hus-Nr.)	Bopælen Oktober Flyttedag 1920 (Gade og Hus-Nr.)	Andre Bopæle siden Oktober Flyttedag 1920 (Gade og Hus-Nr.)		
Aien	✓ Peter Knudsen	1855	19/12	Lindstrup	Husfader	Gift	Drengportør	2	140	Statsbanerne						
	Mari Elisabeth Knudsen	1857	23/1	Faaborg	Husmoder	Gift										
	✓ Metta Liestens Johanna Knudsen	1886	30/1	Mari Magdalens	Datter	Ugift	Lærke			Magasin du Nord						
1. Sal	✓ Niels Kasmussen	1864	28/8	Norre Høllummark	Husfader	Gift	Tømrer	1857	3	320	Statsbanerne					
	Karen Kasmussen	1861	23/8	Kiung	Husmoder	Gift										
	✓ Christiane Henriette Kasmussen	1871	2/9	Mile	Søn	Ugift	Expeditør			Axel Johansen Nørregade 42						
	✓ Svend Adolf Kasmussen	1902	19/4	Sarhøj	Søn	Ugift	Arbejder			Falkenberg Højgade						

Tillægsskema I. Herpaa opføres udenbys eller i Udlandet boende Personer, der driver Forretning, Haandværk eller anden selvstændig Næringsdrift i Ejendommen.

Navn	Stilling	Adresse		
		Kommune	Gade og Nr.	Hvis udenfor Danmark, vedkommende Land

Tillægsskema II. Forsaavidt Ejeren af Ejendommen har Bopæl udenfor Aarhus, opføres hans (hendes) Navn, Stilling og Adresse paa dette Skema.

Navn	Stilling	Adresse		
		Kommune	Gade og Nr.	Hvis udenfor Danmark, vedkommende Land

Tillægsskema III. Herpaa opføres inden- og udenlandske Selskaber, Foreninger og Institutioner, der har Kontor eller Forretningslokaler i Ejendommen.

Selskabets eller Institutionens Navn	Forretnings Branche	Telefon Nr.	Forsaavidt Selskabet er hjemmehørende udenfor Aarhus, opføres her Opholdskommunens Navn.
			Er Selskabet hjemmehørende i Udlandet, anføres Navnet paa Selskabets henværende Repræsentant.

Tillægsskema IV. Herpaa opføres alle indenbys boende Personer, som driver Forretning, Haandværk o. l. i Ejendommen.

Firma Navn	Indehaverens Navn	Forretnings Branche	Telefon Nr.	Privat Bopæl

At samtlige Personer og Selskaber m. v., som har lejet Lejlighed eller Lokaler, bor eller driver Forretning i forannævnte Ejendom, er optagne paa denne Liste, bevidnes.

Aarhus, den 21/10 1921.

Ejeren Navn: *Niels Rasmussen*

Ejeren Bopæl: *Skovvej 78*

Rasmussen
Ejeren eller Viceværtens Underskrift.

Mandtalsliste

over

Personer, Selskaber, Foreninger og Institutioner,

der benytter Lokaler

i ovennævnte Ejendom.

I Henhold til Lov af 15. Maj 1875 § 21, jfr. § 22, paahviler det under Strafansvar vedkommende Husejer eller hans Befuldmægtigede at udfylde nærværende Skema.

Beboelsesskemaet. Alle i Ejendommen boende Personer opføres med deres fulde Navne og øvrige i Skemaet forlangte Oplysninger, uanset om de midlertidig er fraværende.

Tillægsskema I. (Se Bagsiden). Paa dette Skema opføres **udenbys eller i Udlandet boende Personer**, der driver Forretning, Haandværk eller anden selvstændig Næringsdrift i Ejendommen.

Tillægsskema II. (Se Bagsiden). Forsaavidt **Ejeren af Ejendommen** har Bopæl udenfor Aarhus, opføres hans Navn, Stilling og Adresse paa dette Skema.

Tillægsskema III. (Se Bagsiden). Herpaa opføres **inden- og udenlandske Selskaber, Foreninger og Institutioner**, der har Kontor eller Forretningslokaler i Ejendommen.

Tillægsskema IV. (Se Bagsiden). Herpaa opføres alle **indenbys boende Personer**, som driver Forretning, Haandværk o. l. i Ejendommen.

Ifald der ikke er tilstrækkelig Plads paa det tilsendte Skema til alle Ejendommens Beboere, vil flere Skemaer kunne faas udleverede ved Henvendelse paa **Skattekontoret, Mejlgade 4, 1ste Sal.** (Aabent fra Kl. 9—2 og fra 4—6).

Aarhus Byraad, i Oktober 1921.

Bemærk Bagsiden!

Optælling.

(Foretages ved Byraadets Foranstaltning).

Mandkøn 2

Kvindekøn 2

Ialt 4 Personer.

Beboelsesskema.

Tillægsskema I. Herpaa opføres udenbys eller i Udlandet boende Personer, der driver Forretning, Haandværk eller anden selvstændig Næringsdrift i Ejendommen.

Navn	Stilling	Adresse		
		Kommune	Gade og Nr.	Hvis udenfor Danmark, vedkommende Land

Tillægsskema II. Forsaavidt Ejeren af Ejendommen har Bopæl udenfor Aarhus, opføres hans (hendes) Navn, Stilling og Adresse paa dette Skema.

Navn	Stilling	Adresse		
		Kommune	Gade og Nr.	Hvis udenfor Danmark, vedkommende Land

Tillægsskema III. Herpaa opføres inden- og udenlandske Selskaber, Foreninger og Institutioner, der har Kontor eller Forretningslokaler i Ejendommen.

Selskabets eller Institutionens Navn	Forretnings Branche	Telefon Nr.	Forsaavidt Selskabet er hjemmehørende udenfor Aarhus, opføres her Opholdskommunens Navn. Er Selskabet hjemmehørende i Udlandet, anføres Navnet paa Selskabets henværende Repræsentant.	

Tillægsskema IV. Herpaa opføres alle indenbys boende Personer, som driver Forretning, Haandværk o. l. i Ejendommen.

Firma Navn	Indehaverens Navn	Forretnings Branche	Telefon Nr.	Privat Bopæl

At samtlige Personer og Selskaber m. v., som har lejet Lejlighed eller Lokaler, bor eller driver Forretning i forannævnte Ejendom, er optagne paa denne Liste, bevidnes.

Aarhus, den 25/10 1921.

Ejers Navn: W. Z. Clemmensen

Ejers Bopæl: Skovvej 77

W. Z. Clemmensen
Ejers eller Viceværtens Underskrift.

Mandtalsliste

over

Personer, Selskaber, Foreninger og Institutioner,

der benytter Lokaler

i ovennævnte Ejendom.

I Henhold til Lov af 15. Maj 1875 § 21; jfr. § 22, paahviler det under Strafansvar vedkommende Husejer eller hans Befuldmægtigede at udfylde nærværende Skema.

Beboelsesskemaet. Alle i Ejendommen boende Personer opføres med deres fulde Navne og øvrige i Skemaet forlangte Oplysninger, uanset om de midlertidig er fraværende.

Tillægsskema I. (Se Bagsiden). Paa dette Skema opføres **udenbys eller i Udlandet boende Personer**, der driver Forretning, Haandværk eller anden selvstændig Næringsdrift i Ejendommen.

Tillægsskema II. (Se Bagsiden). Forsaavidt **Ejeren af Ejendommen** har Bopæl udenfor Aarhus, opføres hans Navn, Stilling og Adresse paa dette Skema.

Tillægsskema III. (Se Bagsiden). Herpaa opføres **inden- og udenlandske Selskaber, Foreninger og Institutioner**, der har Kontor eller Forretningslokaler i Ejendommen.

Tillægsskema IV. (Se Bagsiden). Herpaa opføres alle **indenbys boende Personer**, som driver Forretning, Haandværk o. l. i Ejendommen.

Ifald der ikke er tilstrækkelig Plads paa det tilsendte Skema til alle Ejendommens Beboere, vil flere Skemaer kunne faas udleverede ved Henvendelse paa **Skattekontoret, Mejlgade 4, 1ste Sal.** (Aabent fra Kl. 9-2 og fra 4-6).

Aarhus Byraad, i Oktober 1921.

Bemærk Bagsiden!

Optælling.
(Foretages ved Byraadets Foranstaltning).

Mandkøn

Kvindekøn

Ialt

Personer.

Beboelseskema. 79

Opførelse i Rækkefølge saaledes: Forhus, Sidehus, Baghus, (Kælder, Stue, 1. Sal o. s. v.)	Samtlige Beboere af begge Kon. Fulde Navn. Ved Børn uden Navne sættes »Drengs» eller »Piges». Det almindelig benyttede Fornavn understreges. (Mellem hver Familie maa der helst være en Linies Mellemrum).	Fød- sels- aar	Fød- sels- dag	Fødeby. Hvis udenfor Danmark om Vedkommende har Indfødsret.	Stilling i Hus- standen (Husfader, Hus- moder, Søn, Datter, Plejesøn, Plejedatter Slægt- ning, Tyende, Løgerende).	Gift, ugift, Enke, Enke- mand, Fraskilt eller Separeret.	Stand eller Livsstilling. Stillingen betegnes saaledes, at det kan ses, om Ved- kommende er Principal eller Medhjælper, f. Eks. Snedker- mester, Snedkersvend, Lærling o. s. v.	Telef. Nr.	Høje af Beboelsen- ligheden samt Antal Værelser. Løbe- og Pigeværelser medregnes ikke. Denne Rubrik udfyldes af Ejeren eller Vice- værten personlig.	Arbejdsgiverens Navn og Bopæl, forsaa vidt selvstændig Virksomhed ikke drives.	Forsaa vidt Tilflytning til Aarhus er sket i det sidste Aar, da		Hvis Flytning indenfor Aarhus Bygrænse er sket i det sidste Aar, da		Hvor undervises de paa denne Liste opførte Børn mellem 6 og 14 Aar? Gaar de i en offentlig Skole, maa dennes Navn anføres. Gaar de i Privatskole, an- føres Bestyrerens Navn. Hvis Børn over 7 Aar ikke søger Skole, maa Grunden herfor anføres.	Plejebørn. Udfor Plejebørn sættes »Ja» i denne Rubrik.
											naar? Dato og Aartal?	hvorfra? (By, Gade og Hus-Nr.)	Bopælen Oktober Flyttedag 1920 (Gade og Hus-Nr.)	Andre Bopæle siden Oktober Flyttedag 1920 (Gade og Hus-Nr.)		
1. Sal - ✓	Kans- Larsen Josephine Rahine Larsen	1877	1878	Trind- Mols	Husfader	Gift	fr. Røthmanns	-	2	265						
Stue -				Karlus	Husmoder											
Stue ✓	Selvine Langmark	1860		Karlus	Husmoder	Enke			2	265						
2. Sal ✓	Jenny Kristine Karoline Svendsen	1891	4/11	Grensaa	Løgerende ugift	Prokurist			1	180	4/8 Jydsk Blevet					

Tillægsskema I. Herpaa opføres udenbys eller i Udlandet boende Personer, der driver Forretning, Haandværk eller anden selvstændig Næringsdrift i Ejendommen.

Navn	Stilling	Adresse		
		Kommune	Gade og Nr.	Hvis udenfor Danmark, vedkommende Land
✓ <i>Frithjof Larsen</i>				<i>Australia</i>

Tillægsskema II. Forsaavidt Ejeren af Ejendommen har Bopæl udenfor Aarhus, opføres hans (hendes) Navn, Stilling og Adresse paa dette Skema.

Navn	Stilling	Adresse		
		Kommune	Gade og Nr.	Hvis udenfor Danmark, vedkommende Land

Tillægsskema III. Herpaa opføres inden- og udenlandske Selskaber, Foreninger og Institutioner, der har Kontor eller Forretningslokaler i Ejendommen.

Selskabets eller Institutionens Navn	Forretnings Branche	Telefon Nr.	Forsaavidt Selskabet er hjemmehørende udenfor Aarhus, opføres her Opholdskommunens Navn.
			Er Selskabet hjemmehørende i Udlandet, anføres Navnet paa Selskabets hervedende Repræsentant.

Tillægsskema IV. Herpaa opføres alle indenbys boende Personer, som driver Forretning, Haandværk o. l. i Ejendommen.

Firma Navn	Indehaverens Navn	Forretnings Branche	Telefon Nr.	Privat Bopæl

At samtlige Personer og Selskaber m. v., som har lejet Lejlighed eller Lokaler, bor eller driver Forretning i forannævnte Ejendom, er optagne paa denne Liste, bevidnes.

Aarhus, den _____ 1921.

Ejerens Navn

✓ *Frithjof Larsen*

Ejerens Bopæl:

Australia

Kans Larsen-Nielsen
Ejerens eller Viceværtens Underskrift.

Mandtalsliste

over

Personer, Selskaber, Foreninger og Institutioner,

der benytter Lokaler

i ovennævnte Ejendom.

I Henhold til Lov af 15. Maj 1875 § 21, jfr. § 22, paahviler det under Strafansvar vedkommende Husejer eller hans Befuldmægtigede at udfylde nærværende Skema.

Beboelsesskemaet. Alle i Ejendommen boende Personer opføres med deres fulde Navne og øvrige i Skemaet forlangte Oplysninger, uanset om de midlertidig er fraværende.

Tillægsskema I. (Se Bagsiden). Paa dette Skema opføres **udenbys eller i Udlandet boende Personer**, der driver Forretning, Haandværk eller anden selvstændig Næringsdrift i Ejendommen.

Tillægsskema II. (Se Bagsiden). Forsaavidt **Ejeren af Ejendommen** har Bopæl udenfor Aarhus, opføres hans Navn, Stilling og Adresse paa dette Skema.

Tillægsskema III. (Se Bagsiden). Herpaa opføres **inden- og udenlandske Selskaber, Foreninger og Institutioner**, der har Kontor eller Forretningslokaler i Ejendommen.

Tillægsskema IV. (Se Bagsiden). Herpaa opføres alle **indenbys boende Personer**, som driver Forretning, Haandværk o. l. i Ejendommen.

Ifald der ikke er tilstrækkelig Plads paa det tilsendte Skema til alle Ejendommens Beboere, vil flere Skemaer kunne faas udleverede ved Henvendelse paa **Skattekontoret, Mejlgade 4, 1ste Sal.** (Aabent fra Kl. 9—2 og fra 4—6).

Aarhus Byraad, i Oktober 1921.

Bemærk Bagsiden!

Optælling.
(Foretages ved Byraadets Foranstaltning).

Mandkøn

Kvindekøn

Ialt Personer.

2

Beboelseskema. 81

Tillægsskema I. Herpaa opføres udenbys eller i Udlandet boende Personer, der driver Forretning, Haandværk eller anden selvstændig Næringsdrift i Ejendommen.

Navn	Stilling	Adresse		
		Kommune	Gade og Nr.	Hvis udenfor Danmark, vedkommende Land

Tillægsskema II. Forsaavidt Ejeren af Ejendommen har Bopæl udenfor Aarhus, opføres hans (hendes) Navn, Stilling og Adresse paa dette Skema.

Navn	Stilling	Adresse		
		Kommune	Gade og Nr.	Hvis udenfor Danmark, vedkommende Land

Tillægsskema III. Herpaa opføres inden- og udenlandske Selskaber, Foreninger og Institutioner, der har Kontor eller Forretningslokaler i Ejendommen.

Selskabets eller Institutionens Navn	Forretnings Branche	Telefon Nr.	Forsaavidt Selskabet er hjemmehørende udenfor Aarhus, opføres her Opholdskommunens Navn. Er Selskabet hjemmehørende i Udlandet, anføres Navnet paa Selskabets henværende Repræsentant.	

Tillægsskema IV. Herpaa opføres alle indenbys-boende Personer, som driver Forretning, Haandværk o. l. i Ejendommen.

Firma Navn	Indehaverens Navn	Forretnings Branche	Telefon Nr.	Privat Bopæl

At samtlige Personer og Selskaber m. v., som har lejet Lejlighed eller Lokaler, bor eller driver Forretning i forannævnte Ejendom, er optagne paa denne Liste, bevidnes.

Aarhus, den 22 Oktober 1921.

Ejers Navn: *Arthur Christian Jensen*

Ejers Bopæl: *Skovvej 81.*

Ejers eller Vicesjers Underskrift.

Mandtalsliste

over

Personer, Selskaber, Foreninger og Institutioner,

der benytter Lokaler

i ovennævnte Ejendom.

I Henhold til Lov af 15. Maj 1875 § 21, jfr. § 22, paahviler det under Strafansvar vedkommende Husejer eller hans Befuldmægtigede at udfylde nærværende Skema.

Beboelsesskemaet. Alle i Ejendommen boende Personer opføres med deres fulde Navne og øvrige i Skemaet forlangte Oplysninger, uanset om de midlertidig er fraværende.

Tillægsskema I. (Se Bagsiden). Paa dette Skema opføres **udenbys eller i Udlandet boende Personer**, der driver Forretning, Haandværk eller anden selvstændig Næringsdrift i Ejendommen.

Tillægsskema II. (Se Bagsiden). Forsaavidt **Ejeren af Ejendommen** har Bopæl udenfor Aarhus, opføres hans Navn, Stilling og Adresse paa dette Skema.

Tillægsskema III. (Se Bagsiden). Herpaa opføres **inden- og udenlandske Selskaber, Foreninger og Institutioner**, der har Kontor eller Forretningslokaler i Ejendommen.

Tillægsskema IV. (Se Bagsiden). Herpaa opføres alle **indenbys boende Personer**, som driver Forretning, Haandværk o. l. i Ejendommen.

Ifald der ikke er tilstrækkelig Plads paa det tilsendte Skema til alle Ejendommens Beboere, vil flere Skemaer kunne faas udleverede ved Henvendelse paa **Skattekontoret, Mejlgade 4, 1ste Sal.** (Aabent fra Kl. 9—2 og fra 4—6).

Aarhus Byraad, i Oktober 1921.

Bemærk Bagsiden!

Optælling.

(Foretages ved Byraadets Foranstaltning).

Mandkøn

3

Kvindekøn

0

Ialt . . .

9

Personer.

Beboelseskema. 13

Opføres i Rækkefølge saaledes: Forhus, Sidehus, Baghus, (Kælder, Stue, 1. Sal o. s. v.)	Samtlige Beboere af begge Kon. Fulde Navn. Ved Børn uden Navne sættes »Dreng« eller »Pige«. Det almindelig benyttede Fornavn understreges. (Mellem hver Familie maa der helst være en Linies Mellemrum).	Fød- sels- aar	Fød- sels- dag	Fødeby. Hvis udenfor Danmark om Vedkommende har Indfødsret.	Stilling i Hus- standen (Husfader, Hus- moder, Son, Datter, Plejeson, Plejedatter Slægt- ning, Tyende, Løgerende).	Gift, ugift, Enke, Enke- mand, Fraskilt eller Separeret.	Stand eller Livsstilling. Stillingen betegnes saaledes, at det kan ses, om Ved- kommende er Principal eller Medhjælper, f. Eks. Snedker- mester, Snedkersvend, Lærling o. s. v.	Telefon Nr.	Betalte af Beboelses- lejligheden samt Antal Værelser. Løbs- og Pigeværelser medregnes ikke. Denne Rubrik udfyldes af Ejeren eller Vice- værtten personlig. Antal Værelser Aarlig Leje Kr.	Arbejdsgiverens Navn og Bopæl, forsaa vidt selvstændig Virksomhed ikke drives.	Forsaa vidt Tilflytning til Aarhus er sket i det sidste Aar, da		Hvis Flytning indenfor Aarhus Bygrænse er sket i det sidste Aar, da		Hvor undervises de paa denne Liste opførte Børn mellem 6 og 14 Aar? Gaar de i en offentlig Skole, maa dennes Navn anføres. Gaar de i Privatskole, an- føres Bestyrerens Navn. Hvis Børn over 7 Aar ikke søger Skole, maa Grunden hertil anføres.	Plejebørn. Udfor Plejebørn sættes sjæ- i denne Rubrik.
											naar? Dato og Aantal?	hvorfra? (By, Gade og HusNr.)	Bopælen Oktober Flyttedag 1920 (Gade og HusNr.)	Andre Bopæle siden Oktober Flyttedag 1920 (Gade og HusNr.)		
Forhus, H.	Ludvig Carl Christian Jensen	1876	5/5	Glatved	Fader		Banarbyen	2	240	Se danske Statistiker						
	Johanne Judithte Jensen	1878	23/3	Skirrup	Moder											
Forhus, H.	Charles Martin Rasmussen	1876	14/6	Skirrup	Fader		Skirrup	2	300	Skirrup						
	Emma Viktoria Rasmussen	1881	4/4	Skirrup	Moder											
	Oluf Rasmussen	1904	4/3	Skirrup	Datter											
	Rasmus	1910	10/8		Søn											
	Carl Rasmussen	1914	4/4		Datter											
	Emma	1915	16/8		"											
	Helene Margrethe	1920	7/2		"											

3
6

Tillægsskema I. Herpaa opføres udenbys eller i Udlandet boende Personer, der driver Forretning, Haandværk eller anden selvstændig Næringsdrift i Ejendommen.

Navn	Stilling	Adresse		
		Kommune	Gade og Nr.	Hvis udenfor Danmark, vedkommende Land

Tillægsskema II. Forsaavidt Ejeren af Ejendommen har Bopæl udenfor Aarhus, opføres hans (hendes) Navn, Stilling og Adresse paa dette Skema.

Navn	Stilling	Adresse		
		Kommune	Gade og Nr.	Hvis udenfor Danmark, vedkommende Land

Tillægsskema III. Herpaa opføres inden- og udenlandske Selskaber, Foreninger og Institutioner, der har Kontor eller Forretningslokaler i Ejendommen.

Selskabets eller Institutionens Navn	Forretnings Branche	Telefon Nr.	Forsaavidt Selskabet er hjemmehørende udenfor Aarhus, opføres her Opholdskommunens Navn.
			Er Selskabet hjemmehørende i Udlandet, anføres Navnet paa Selskabets henværende Repræsentant.

Tillægsskema IV. Herpaa opføres alle indenbys boende Personer, som driver Forretning, Haandværk o. l. i Ejendommen.

Firma Navn	Indehaverens Navn	Forretnings Branche	Telefon Nr.	Privat Bopæl

At samtlige Personer og Selskaber m. v., som har lejet Lejlighed eller Lokaler, bor eller driver Forretning i forannævnte Ejendom, er optagne paa denne Liste, bevidnes.

Aarhus, den 21 Oktober 1921.

Ejers Navn: *Charles H. Kummansen*
 Ejers Bopæl: *Thorngien 83 I.*

Ejers eller Viceværtens Underskrift.

Mandtalsliste

over

Personer, Selskaber, Foreninger og Institutioner,

der benytter Lokaler

i ovennævnte Ejendom.

I Henhold til Lov af 15. Maj 1875 § 21, jfr. § 22, paahviler det under Strafansvar vedkommende Husejer eller hans Befuldmægtigede at udfylde nærværende Skema.

Beboelsesskemaet. Alle i Ejendommen boende Personer opføres med deres fulde Navne og øvrige i Skemaet forlangte Oplysninger, uanset om de midlertidig er fraværende.

Tillægsskema I. (Se Bagsiden). Paa dette Skema opføres **udenbys eller i Udlandet boende Personer**, der driver Forretning, Haandværk eller anden selvstændig Næringsdrift i Ejendommen.

Tillægsskema II. (Se Bagsiden). Forsaavidt **Ejeren af Ejendommen** har Bopæl udenfor Aarhus, opføres hans Navn, Stilling og Adresse paa dette Skema.

Tillægsskema III. (Se Bagsiden). Herpaa opføres **inden- og udenlandske Selskaber, Foreninger og Institutioner**, der har Kontor eller Forretningslokaler i Ejendommen.

Tillægsskema IV. (Se Bagsiden). Herpaa opføres alle **indenbys boende Personer**, som driver Forretning, Haandværk o. l. i Ejendommen.

Ifald der ikke er tilstrækkelig Plads paa det tilsendte Skema til alle Ejendommens Beboere, vil flere Skemaer kunne faas udleverede ved Henvendelse paa **Skattekontoret, Mejlgade 4, 1ste Sal.** (Aabent fra Kl. 9—2 og fra 4—6).

Aarhus Byraad, i Oktober 1921.

Bemærk Bagsiden!

Optælling.
(Foretages ved Byraadets Foranstaltning).

Mandkøn 2

Kvindekøn 3

Ialt 5 Personer.

Beboelseskema.

80

Opføres i Rækkefølge saaledes: Forhus, Sidehus, Baghus, (Kælder, Stue, 1. Sal o. s. v.)	Samtlige Beboere af begge Køn.		Fødselsaar	Fødselsdag	Fødeby. Hvis udenfor Danmark om Vedkommende har Indfødsret.	Stilling i Husholdningen (Husfader, Husmoder, Son, Datter, Plejeson, Plejedatter Slægtning, Tyende, Logerende).	Gift, ugift, Enke, Enke-mand, Fraskilt eller Separeret.	Stand eller Livsstilling. Stillingen betegnes saaledes, at det kan ses, om Vedkommende er Principal eller Medhjælper, f. Eks. Snedker-mester, Snedkersvend, Lærling o. s. v.	Telefon Nr.	Hæder af Beboelsen: Lejligheden samt Antal Værelser. Løbs- og Pigeværelser medregnes ikke. Denne Rubrik udfyldes af Ejeren eller Viceværten personlig.	Arbejdsgiverens Navn og Bopæl, forsaauidt selvstændig Virksomhed ikke drives.	Forsaauidt Tilflytning til Aarhus er sket i det sidste Aar, da		Hvis Flytning indenfor Aarhus Bygrænse er sket i det sidste Aar, da		Hvor undervises de paa denne Liste opførte Børn mellem 6 og 14 Aar? Gaar de i en offentlig Skole, maa dennes Navn anføres. Gaar de i Privatskole, anføres Bestyrerens Navn. Hvis Børn over 7 Aar ikke søger Skole, maa Grunden hertil anføres.	Plejebørn. Udfor Plejebørn sættes navn i denne Rubrik.
	Fulde Navn. Ved Børn uden Navne sættes »Dreng« eller »Pige«. Det almindelig benyttede Fornavn understreges. (Mellem hver Familie maa der helst være en Linies Mellemrum).											naar? Dato og Aarsal?	hvorfra? (By, Gade og HusNr.)	Bopælen Oktober Flyttedag 1920 (Gade og HusNr.)	Andre Bopæle siden Oktober Flyttedag 1920 (Gade og HusNr.)		
1 ^{ste} Sal	Hagda Kristine Edvardine Jensen	1896	19/1	Aarhus	Husmoder	Gift	Snedker.	2. 480.	—	N.F. Heltzen Knudsgade 33	—	—	—	—	—	Præstegaard 20. II. ✓	—
	Hans Carl Jensen	1893	3/8	"	Husfader	"	"										
	Camilla, Mariam, Jacobine Petersen	1854	27/9	"	Husmoder	"	Husmoder.										
	Christian, Georg, Edvard, Petersen	1850	17/7	"	Husfader	"	Agent.	2.	—	—	—	—	—	—	—	—	—

21
21

Tillægsskema I. Herpaa opføres udenbys eller i Udlandet boende Personer, der driver Forretning, Haandværk eller anden selvstændig Næringsdrift i Ejendommen.

Navn	Stilling	Adresse		
		Kommune	Gade og Nr.	Hvis udenfor Danmark, vedkommende Land

Tillægsskema II. Forsaavidt Ejeren af Ejendommen har Bopæl udenfor Aarhus, opføres hans (hendes) Navn, Stilling og Adresse paa dette Skema.

Navn	Stilling	Adresse		
		Kommune	Gade og Nr.	Hvis udenfor Danmark, vedkommende Land
J. Fer. Petersen	Dirigent	Kjøbenhavn	Østerbrogade 4. 3	

Tillægsskema III. Herpaa opføres inden- og udenlandske Selskaber, Foreninger og Institutioner, der har Kontor eller Forretningslokaler i Ejendommen.

Selskabets eller Institutionens Navn	Forretnings Branche	Telefon Nr.	Forsaavidt Selskabet er hjemmehørende udenfor Aarhus, opføres her Opholdskommunens Navn. Er Selskabet hjemmehørende i Udlandet, anføres Navnet paa Selskabets hervedende Repræsentant.	

Tillægsskema IV. Herpaa opføres alle indenbys boende Personer, som driver Forretning, Haandværk o. l. i Ejendommen.

Firma Navn	Indehaverens Navn	Forretnings Branche	Telefon Nr.	Privat Bopæl

At samtlige Personer og Selskaber m. v., som har lejet Lejlighed eller Lokaler, bor eller driver Forretning i forannævnte Ejendom, er optagne paa denne Liste, bevidnes.

Aarhus, den 20^{de} Oktober 1921.

Ejers Navn: J. Fer. Petersen

Ejers Bopæl: Kjøbenhavn

Chr. H. Petersen

Ejers eller Viceejers Underskrift.

Mandtalsliste

over

Personer, Selskaber, Foreninger og Institutioner,

der benytter Lokaler

i ovennævnte Ejendom.

I Henhold til Lov af 15. Maj 1875 § 21, jfr. § 22, påhviler det under Strafansvar vedkommende Husejer eller hans Befuldmægtigede at udfylde nærværende Skema.

Beboelsesskemaet. Alle i Ejendommen boende Personer opføres med deres fulde Navne og øvrige i Skemaet forlangte Oplysninger, uanset om de midlertidig er fraværende.

Tillægsskema I. (Se Bagsiden). Paa dette Skema opføres **udenbys eller i Udlandet boende Personer**, der driver Forretning, Haandværk eller anden selvstændig Næringsdrift i Ejendommen.

Tillægsskema II. (Se Bagsiden). Forsaavidt **Ejeren af Ejendommen** har Bopæl udenfor Aarhus, opføres hans Navn, Stilling og Adresse paa dette Skema.

Tillægsskema III. (Se Bagsiden). Herpaa opføres **inden- og udenlandske Selskaber, Foreninger og Institutioner**, der har Kontor eller Forretningslokaler i Ejendommen.

Tillægsskema IV. (Se Bagsiden). Herpaa opføres alle **indenbys boende Personer**, som driver Forretning, Haandværk o. l. i Ejendommen.

Ifald der ikke er tilstrækkelig Plads paa det tilsendte Skema til alle Ejendommens Beboere, vil flere Skemaer kunne faas udleverede ved Henvendelse paa **Skattekontoret, Mejlgade 4, 1ste Sal.** (Aabent fra Kl. 9—2 og fra 4—6).

Aarhus Byraad, i Oktober 1921.

Bemærk Bagsiden!

Optælling.

(Foretages ved Byraadets Foranstaltning).

Mandkøn 3.

Kvindekøn 2

Ialt ... 5 Personer.

Beboelseskema. 91

Opføres i Rækkefølge saaledes: Fødsel, Sidehus, Baghus, (Kælder, Stue, 1. Sal o. s. v.)	Samtlige Beboere af begge Køn. Fulde Navn. Ved Børn uden Navne sættes »Drengs» eller »Piges». Det almindelig benyttede Fornavn understreges. (Mellem hver Familie maa der helst være en Linies Mellemrum).	Fødselsaar	Fødselsdag	Fødeby. Hvis udenfor Danmark om Vedkommende har Indfødsret.	Stilling i Huset (Husfader, Husmoder, Son, Datter, Plejesøn, Plejedatter Slægtning, Tyende, Logerende).	Gift, ugift, Enke, Enke-mand, Fraskilt eller Separeret.	Stand eller Livsstilling. Stillingen betegnes saaledes, at det kan ses, om Vedkommende er Principal eller Medhjælper, f. Eks. Snedker, mester, Snedkersvend, Lærling o. s. v.	Telefon Nr.	Hvordan af Beboelseskemaligheden samt Antal Værelser. Ind- og Fugterværelser medregnes ikke. Dette Rubrik udfyldes af Ejeren eller Vice-ejeren personlig. Antal Værelser Arlig Leje Kr.	Arbejdsgiverens Navn og Bopæl. forsaauidt selvstændig Virksomhed ikke drives.	Forsaauidt Tilflytning til Aarhus er sket i det sidste Aar, da		Hvis Flytning indenfor Aarhus Bygrænse er sket i det sidste Aar, da		Hvor undervises de paa denne Liste opførte Børn mellem 6 og 14 Aar? Gaar de i en offentlig Skole, maa dennes Navn anføres. Gaar de i Privatskole, anføres Bestyrerens Navn. Hvis Børn over 7 Aar ikke søger Skole, maa Grunden hertil anføres.	Plejebørn. Udfor Plejebørn sættes »Ja» i denne Rubrik.
											naar? Dato og Aarsal?	hvoefra? (By, Gade og Hus-Nr.)	Bopælen Oktober Flyttedag 1920 (Gade og Hus-Nr.)	Andre Bopæle siden Oktober Flyttedag 1920 (Gade og Hus-Nr.)		
Skuen. ✓	Entreprenør Kirstine Paulsen Salsang	1847	22/11	Vikco. Ja.	Husmoder.	Enke.										
Logerende. ✓	Jakob Jakobsen	1883	22/12	Thun. Silkeborg.	Malerv.	Entreprenør	Malersvend.									
1 Sal ✓	Lauritz Olf Larsen	1893	18/5	Kirke Stillinge	Husfader	Gift	Skolelærmand									
	Lorine Marie Larsen	1901	10/5	Hvalbæk	Husmoder	Gift										
	Dreng udøbt	1921	4/4	Aarhus	Søn											

3
2

Tillægsskema I. Herpaa opføres udenbys eller i Udlandet boende Personer, der driver Forretning, Haandværk eller anden selvstændig Næringsdrift i Ejendommen.

Navn	Stilling	Adresse		
		Kommune	Gade og Nr.	Hvis udenfor Danmark, vedkommende Land

Tillægsskema II. Foraauidt Ejeren af Ejendommen har Bopæl udenfor Aarhus, opføres hans (hendes) Navn, Stilling og Adresse paa dette Skema.

Navn	Stilling	Adresse		
		Kommune	Gade og Nr.	Hvis udenfor Danmark, vedkommende Land

Tillægsskema III. Herpaa opføres inden- og udenlandske Selskaber, Foreninger og Institutioner, der har Kontor eller Forretningslokaler i Ejendommen.

Selskabets eller Institutionens Navn	Forretnings Branche	Telefon Nr.	Forsaauidt Selskabet er hjemmehørende udenfor Aarhus, opføres her Opholdskommunens Navn. Er Selskabet hjemmehørende i Udlandet, anføres Navnet paa Selskabets henværende Repræsentant.

Tillægsskema IV. Herpaa opføres alle indenbys boende Personer, som driver Forretning, Haandværk o. l. i Ejendommen.

Firma Navn	Indehaverens Navn	Forretnings Branche	Telefon Nr.	Privat Bopæl

At samtlige Personer og Selskaber m. v., som har lejet Lejlighed eller Lokaler, bor eller driver Forretning i forannævnte Ejendom, er optagne paa denne Liste, bevidnes.

Aarhus, den 22 Oktober 1921.

Ejers Navn:

Mr. Morten Lørdal

Ejers Bopæl:

Viby St.

Enkefru Poulsen

Ejers eller Værvers Underskrift.

Mandtalsliste

over

Personer, Selskaber, Foreninger og Institutioner,

der benytter Lokaler

i ovennævnte Ejendom.

I Henhold til Lov af 15. Maj 1875 § 21, jfr. § 22, paahviler det under Strafansvar vedkommende Husejer eller hans Befuldmægtigede at udfylde nærværende Skema.

Beboelsesskemaet. Alle i Ejendommen boende Personer opføres med deres fulde Navne og øvrige i Skemaet forlangte Oplysninger, uanset om de midlertidig er fraværende.

Tillægsskema I. (Se Bagsiden). Paa dette Skema opføres **udenbys eller i Udlandet boende Personer**, der driver Forretning, Haandværk eller anden selvstændig Næringsdrift i Ejendommen.

Tillægsskema II. (Se Bagsiden). Forsaavidt **Ejeren af Ejendommen** har Bopæl udenfor Aarhus, opføres hans Navn, Stilling og Adresse paa dette Skema.

Tillægsskema III. (Se Bagsiden). Herpaa opføres **inden- og udenlandske Selskaber, Foreninger og Institutioner**, der har Kontor eller Forretningslokaler i Ejendommen.

Tillægsskema IV. (Se Bagsiden). Herpaa opføres alle **indenbys boende Personer**, som driver Forretning, Haandværk o. l. i Ejendommen.

Ifald der ikke er tilstrækkelig Plads paa det tilsendte Skema til alle Ejendommens Beboere, vil flere Skemaer kunne faas udleverede ved Henvendelse paa **Skattekontoret, Mejlgade 4, 1ste Sal.** (Aabent fra Kl. 9—2 og fra 4—6).

Aarhus Byraad, i Oktober 1921.

Bemærk Bagsiden!

Optælling.

(Foretages ved Byraadets Foranstaltning).

Mandkøn 11

Kvindekøn 13

Ialt 24 Personer.

Beboelseskema. 93-95

Beboelsesskema.																	Hvor undervises de paa denne Liste opførte Børn mellem 6 og 14 Aar? Gaar de i en offentlig Skole, maa dennes Navn anføres. Gaar de i Privatskole, anføres Bestyrerens Navn. Hvis Børn over 7 Aar ikke søger Skole, maa Grunden herfor anføres.		Plejebørn. Udfor Plejebørn sættes »ja« i denne Rubrik.	
Opføres i Rækkefølge saaledes: Forhus, Sidehus, Baghus, (Kælder, Stue, 1. Sal o. s. v.)	Samtlige Beboere af begge Køn.		Fødselsaar	Fødselsdag	Fødeby. Hvis udenfor Danmark om Vedkommende har Indfødsret.	Stilling i Husholdningen (Husfader, Husmoder, Son, Datter, Plejesøn, Plejedatter Slægtning, Tyende, Logerende).	Gift, ugift, Enke, Enke-mand, Fraskilt eller Separeret.	Stand eller Livsstilling. Stillingen betegnes saaledes, at det kan ses, om Vedkommende er Principal eller Medhjælper, f. Eks. Snedkermester, Snedkersvend, Lærling o. s. v.	Telefon Nr.	Hvad er Beboelsens formål? (Hus, Værelse, etc.)	Arbejdsgiverens Navn og Bopæl, forsaavidt selvstændig Virksomhed ikke drives.	Forsaaavdt Tilflytning til Aarhus er sket i det sidste Aar, da		Hvis Flytning indenfor Aarhus Bygrænse er sket i det sidste Aar, da		Hvor undervises de paa denne Liste opførte Børn mellem 6 og 14 Aar? Gaar de i en offentlig Skole, maa dennes Navn anføres. Gaar de i Privatskole, anføres Bestyrerens Navn. Hvis Børn over 7 Aar ikke søger Skole, maa Grunden herfor anføres.	Plejebørn. Udfor Plejebørn sættes »ja« i denne Rubrik.			
	Fulde Navn. Ved Børn uden Navne sættes »Dreng« eller »Pige«. Det almindelig benyttede Fornavn understreges. (Mellem hver Familie maa der helst være en Linies Mellemrum).											naar? Dato og Aarsal?	hvorfra? (By, Gade og Hus-Nr.)	Bopælen Oktober Flyttedag 1920 (Gade og Hus-Nr.)	Andre Bopæle siden Oktober Flyttedag 1920 (Gade og Hus-Nr.)					
1 Sal	✓	Jens Peter Jensen	1893	9-1	Hammet.	Husfader	Gift	Principal	4/13	5	1100									
		Rasmine Jensen	1890	18-7	Stenlåsø	Husmoder	Gift													
		Kanna Petersen	1905	11-8	Kasleerg.	Sønder.														
		Birthe Jensen	1921	1-7	Karhiis	Datter.														
1 Sal	✓	Anders Christensen	1850	1/9	Løften	Husfader		Arbejdsmand		5	570									
		Dorthea Christensen	1849	12/4	Flørle	Husmoder														
	✓	Ingeborg Knudsen	1888	21/8	Arhus	Enke		Kontorist												
		Emilie Marie Knudsen	1912	6/2	di															
	✓	Mikkeline Mikkelson	1861	20/10	Flørle	Slægting														
2 Sal	✓	Mari Rasmussen	1861	30/5	Taanup	Husfader	Gift	Timmermand	1081	5	570									
- -		Ellis Marie Rasmussen	1866	1/2	Veils Alling	Husmoder	Gift	- - -												
- -	✓	Anna Katrine Marie Rasmussen	1889	29/2	Karhiis	Datter		- - - - -												
- -	✓	Vilhelm Jensen	1898	23/4	Vinderup	Husfader	Gift	Lagerarbejder.		Carl Jensen.										
- - -		Emmy Jensen	1894	21/2	Karhiis	Husmoder														
3 Sal	✓	Harald Vestberg	1878	4/10	Cow, flødet	Husfader	Gift	Karv		5	570									
		Jens Ole Vestberg	1881	21/6	Karhiis	Husmoder	Gift													
		Guiden Vestberg	1907	29/1	"	Datter														
		Karl Erik Vestberg	1908	30/4	"	Søn														
		Thorkel Vestberg	1910	18/11	"	Søn														
		Anna Gyte Vestberg	1915	2/9	"	Datter														
4 Sal	✓	Valdemar Jensen	1890	4/3	Egaa	Husfader	Gift	Arbejdsmand		4	400									
	✓	Karen Jensen	1892	23/4	Skaring	Husmoder	Gift													
	✓	Bertel Andersen	1901	3/3	Karhiis	Logerende	Ugift	Maler.												
		Fr. Hingel Jensen	1905	1/3	Skaring	"	"	Handels.												

11/13

Tillægsskema I. Herpaa opføres udenbys eller i Udlandet boende Personer, der driver Forretning, Haandværk eller anden selvstændig Næringsdrift i Ejendommen.

Navn	Stilling	Adresse		
		Kommune	Gade og Nr.	Hvis udenfor Danmark, vedkommende Land

Tillægsskema II. Forsaavidt Ejeren af Ejendommen har Bopæl udenfor Aarhus, opføres hans (hendes) Navn, Stilling og Adresse paa dette Skema.

Navn	Stilling	Adresse		
		Kommune	Gade og Nr.	Hvis udenfor Danmark, vedkommende Land

Tillægsskema III. Herpaa opføres inden- og udenlandske Selskaber, Foreninger og Institutioner, der har Kontor eller Forretningslokaler i Ejendommen.

Selskabets eller Institutionens Navn	Forretnings Branche	Telefon Nr.	Forsaauidt Selskabet er hjemmehørende udenfor Aarhus, opføres her Opholdskommunens Navn. Er Selskabet hjemmehørende i Udlandet, anføres Navnet paa Selskabets herværende Repræsentant.

Tillægsskema IV. Herpaa opføres alle indenbys boende Personer, som driver Forretning, Haandværk o. l. i Ejendommen.

Firma Navn	Indehaverens Navn	Forretnings Branche	Telefon Nr.	Privat Bopæl

At samtlige Personer og Selskaber m. v., som har lejet Lejlighed eller Lokaler, bor eller driver Forretning i forannævnte Ejendom, er optagne paa denne Liste, bevidnes.

Aarhus, den 25 Oktober 1921.

Ejerens Navn: Anna Kolnins Marie Rasmussen

Ejerens Bopæl: Skovvej 195

Mari Rasmussen
Ejerens eller Viceværtens Underskrift.

Afhentes den

LøbeNr.: 1937

Gade: Skovvej

Husnummer: 94

Mandtalsliste

over

Personer, Selskaber, Foreninger og Institutioner,

der benytter Lokaler

i ovennævnte Ejendom.

I Henhold til Lov af 15. Maj 1875 § 21, jfr. § 22, paahviler det under Strafansvar vedkommende Husejer eller hans Befuldmægtigede at udfylde nærværende Skema.

Beboelsesskemaet. Alle i Ejendommen boende Personer opføres med deres fulde Navne og øvrige i Skemaet forlangte Oplysninger, uanset om de midlertidig er fraværende.

Tillægsskema I. (Se Bagsiden). Paa dette Skema opføres **udenbys eller i Udlandet boende Personer**, der driver Forretning, Haandværk eller anden selvstændig Næringsdrift i Ejendommen.

Tillægsskema II. (Se Bagsiden). Forsaavidt **Ejeren af Ejendommen** har Bopæl udenfor Aarhus, opføres hans Navn, Stilling og Adresse paa dette Skema.

Tillægsskema III. (Se Bagsiden). Herpaa opføres **inden- og udenlandske Selskaber, Foreninger og Institutioner**, der har Kontor eller Forretningslokaler i Ejendommen.

Tillægsskema IV. (Se Bagsiden). Herpaa opføres alle **indenbys boende Personer**, som driver Forretning, Haandværk o. l. i Ejendommen.

Ifald der ikke er tilstrækkelig Plads paa det tilsendte Skema til alle Ejendommens Beboere, vil flere Skemaer kunne faas udleverede ved Henvendelse paa **Skattekontoret, Mejlgade 4, 1ste Sal.** (Aabent fra Kl. 9-2 og fra 4-6).

Aarhus Byraad, i Oktober 1921.

Bemærk Bagsiden!

Optælling.

(Foretages ved Byraadets Foranstaltning).

Mandkøn 13

Kvindkøn 11

Ialt ... 23 Personer.

Beboelseskema.

97

Opførelse i Rækkefølge saaledes: Forhus, Sidehus, Baghus, (Kælder, Stue, 1. Sal o. s. v.)	Samtlige Beboere af begge Køn. Fulde Navn. Ved Børn uden Navne sættes »Dreng« eller »Pige«. Det almindelig benyttede Fornavn understreges. (Mellem hver Familie maa der helst være en Linies Mellemrum).	Fødselsaar	Fødselsdag	Fødeby. Hvis udenfor Danmark om Vedkommende har Indfødsret.	Stilling i Husholdningen (Husfader, Husmoder, Son, Datter, Plejesøn, Plejedatter Slægtning, Tyende, Løjerende).	Gift, ugift, Enke, Enke-mand, Fraskilt eller Separeret.	Stand eller Livsstilling. Stillingen betegnes saaledes, at det kan ses, om Vedkommende er Principal eller Medhjælper, f. Eks. Snedkermester, Snedkersvend, Lærling o. s. v.	Telefon Nr.	Arbejdsgiverens Navn og Bopæl, forsaaavdt selvstændig Virksomhed ikke drives.	Forsaaavdt Tilflytning til Aarhus er sket i det sidste Aar, da		Hvis Flytning indenfor Aarhus Bygrænse er sket i det sidste Aar, da		Hvor undervises de paa denne Liste opførte Børn mellem 6 og 14 Aar? Gaar de i en offentlig Skole, maa dennes Navn anføres. Gaar de i Privatskole, anføres Bestyrerens Navn. Hvis Børn over 7 Aar ikke søger Skole, maa Grunden herfor anføres.	Plejebørn. Udfor Plejebørn sættes navn i denne Rubrik.
										naar? Dato og Aarsal?	hvorfra? (By, Gade og Hus-Nr.)	Bopælen Oktober Flyttedag 1920 (Gade og Hus-Nr.)	Andre Bopæle siden Oktober Flyttedag 1920 (Gade og Hus-Nr.)		
1 ^{ste} Sal	1. <u>Lund Peter Jensen</u>	1893	23/12	Orlev	Husfader	Gift	Politibetjent	7	Postk 500 Aarhus Kommune						
2 ^{de} Sal	2. <u>Anna Kirstine</u> — " —	1895	17/7	Nordby	Husmoder	—	—								
	3. <u>Ruth</u> — " —	1920	5/10	Aarhus	Datter										
I	Rasmus Petersen Ujford	1852	24/5	Viggeløse	Husfader	Gift	Kirkegaardsassistent	3	425 Aarhus Kommune						
	Jacobine Christane —	1851	31/12	Aarhus	Husmoder	—	—								
	Henrik Nielsen	1871	23/5	Aulumølle	Løjerende	Gift	Arbejder								
2 ^{de} Sal	1. <u>Rasmus Peter Jakobsen</u>	1861	9/6	Baerleim	Husfader	Gift	Kassjer	3	425						
	Laura Antonette Jakobsen	1878	7/7	Vistoft	Husmoder	—	—								
3 ^{de} Sal	1. <u>Lavits Nikolay Merus Franch</u>	1875	24/5	Randers	Husfader	Gift	Havnearbejder	3	320 Løs Arbejde						
	Jensine Franch	1864	14/5	Immerstrup	Husmoder	—	—								
	Anna Agnethe Andersen	1889	11/12	Aarhus	Plejbarn										
	Løjerende														
	Rasmus Vilhelmsen	1870	9/4	Obtrup	Løjerende	Ugift	Banearbejder								
4 ^{de} Sal	1. <u>Jonud Hansen Kristensen</u>	1884	29/5	Amerikab	Husfader	Gift	Arbejdsmand	2	185 Aarhus Kommune						
	Thyra Poulene Petrine	1885	27/7	Helbo	Husmoder	—	—								
	Ligne Kristene	1909	21/2	St. Torp	Barn										
	Harun Maria	1911	3/8	Esbjerg	Barn										
	Carl Emil Jensen	1893	25/5	Gadbjerg	Løjerende	Ugift	Malersvend								
1 ^{ste} Sal	1. <u>Peter Axel Mønstertzen</u>	1889	16/4	Holtenboarn	Husfader	Gift	Arbejdsmand	3	290 Rasmus Kammerne.						
	Ede Kirstine	1895	5-8	Roskilde	Husmoder	—	—								
	Alex. Helge	1918	26/4	—	Søn										
	Ejgil Væn	1920	23-8	—	—										
2 ^{de} Sal	1. <u>Lars Peter Petersen</u>	1893	16-8	Ållingaaer	Løjerende	Ugift	Bødkersvend								
3 ^{de} Sal	1. <u>Agnete Magnette Nielsen</u>	1889	27/12	Wibby	Løjerende	Ugift	Rejsevejleder								

12
11

T

Tillægsskema I. Herpaa opføres udenbys eller i Udlandet boende Personer, der driver Forretning, Haandværk eller anden selvstændig Næringsdrift i Ejendommen.

Navn	Stilling	Adresse		
		Kommune	Gade og Nr.	Hvis udenfor Danmark, vedkommende Land

Tillægsskema II. Forsaavidt Ejeren af Ejendommen har Bopæl udenfor Aarhus, opføres hans (hendes) Navn, Stilling og Adresse paa dette Skema.

Navn	Stilling	Adresse		
		Kommune	Gade og Nr.	Hvis udenfor Danmark, vedkommende Land

Tillægsskema III. Herpaa opføres inden- og udenlandske Selskaber, Foreninger og Institutioner, der har Kontor eller Forretningslokaler i Ejendommen.

Selskabets eller Institutionens Navn	Forretnings Branche	Telefon Nr.	Forsaavidt Selskabet er hjemmehørende udenfor Aarhus, opføres her Opholdskommunens Navn.
			Er Selskabet hjemmehørende i Udlandet, anføres Navnet paa Selskabets hervedende Repræsentant.

Tillægsskema IV. Herpaa opføres alle indenbys boende Personer, som driver Forretning, Haandværk o. l. i Ejendommen.

Firma Navn	Indehaverens Navn	Forretnings Branche	Telefon Nr.	Privat Bopæl

At samtlige Personer og Selskaber m. v., som har lejet Lejlighed eller Lokaler, bor eller driver Forretning i forannævnte Ejendom, er optagne paa denne Liste, bevidnes.

Aarhus, den 24/10 1921.

Ejers Navn:

A. J. Jakobsen

Ejers Bopæl:

Skovvej 197. 2. Et

A. J. Jakobsen
Ejers eller Viceærtens Underskrift.

Afhentes den

LøbeNr.: 1938

Gade: Skovvej

Husnummer: 99

Mandtalsliste

over

Personer, Selskaber, Foreninger og Institutioner,

der benytter Lokaler

i ovennævnte Ejendom.

I Henhold til Lov af 15. Maj 1875 § 21, jfr. § 22, paahviler det under Strafansvar vedkommende Husejer eller hans Befuldmægtigede at udfylde nærværende Skema.

Beboelsesskemaet. Alle i Ejendommen boende Personer opføres med deres fulde Navne og øvrige i Skemaet forlangte Oplysninger, uanset om de midlertidig er fraværende.

Tillægsskema I. (Se Bagsiden). Paa dette Skema opføres **udenbys eller i Udlandet boende Personer**, der driver Forretning, Haandværk eller anden selvstændig Næringsdrift i Ejendommen.

Tillægsskema II. (Se Bagsiden). Forsaavidt **Ejeren af Ejendommen** har Bopæl udenfor Aarhus, opføres hans Navn, Stilling og Adresse paa dette Skema.

Tillægsskema III. (Se Bagsiden). Herpaa opføres **inden- og udenlandske Selskaber, Foreninger og Institutioner**, der har Kontor eller Forretningslokaler i Ejendommen.

Tillægsskema IV. (Se Bagsiden). Herpaa opføres alle **indenbys boende Personer**, som driver Forretning, Haandværk o. l. i Ejendommen.

Ifald der ikke er tilstrækkelig Plads paa det tilsendte Skema til alle Ejendommens Beboere, vil flere Skemaer kunne faas udleverede ved Henvendelse paa **Skattekontoret, Mejlgade 4, 1ste Sal.** (Aabent fra Kl. 9—2 og fra 4—6).

Aarhus Byraad, i Oktober 1921.

Bemærk Bagsiden!

Optælling.

(Foretages ved Byraadets Foranstaltning).

Mandkøn 6

Kvindekøn 5

Ialt 11

Personer.

Beboelseskema. 99

Opføres i Rækkefølge saaledes: Forhus, Sidehus, Baghus, (Kælder, Stue, 1. Sal o. s. v.)	Samtlige Beboere af begge Køn. Fulde Navn. Ved Børn uden Navn sættes »Drengs» eller »Piges». Det almindelig benyttede Fornavn understreges. (Mellem hver Familie maa der helst være en Linies Mellemrum).	Fødselsaar	Fødselsdag	Fødeby. Hvis udenfor Danmark om Vedkommende har Indfødsret.	Stilling i Husholdningen (Husfader, Husmoder, Søn, Datter, Plejesøn, Plejedatter Slægtning, Tyende, Logerende).	Gift, ugift, Enke, Enke-mand, Fraskilt eller Separeret.	Stand eller Livsstilling. Stillingen betegnes saaledes, at det kan ses, om Vedkommende er Principal eller Medhjælper, f. Eks. Snedkermester, Snedkersvend, Lærling o. s. v.	Telefon Nr.	Arbejdsgiverens Navn og Bopæl, forsaavidt selvstændig Virksomhed ikke drives.	Forsaauidt Tilflytning til Aarhus er sket i det sidste Aar, da		Hvis Flytning indenfor Aarhus Bygrænse er sket i det sidste Aar, da		Hvor undervises de paa denne Liste opførte Børn mellem 6 og 14 Aar? Gaar de i en offentlig Skole, maa dennes Navn anføres. Gaar de i Privatskole, anføres Bestyrerens Navn. Hvis Børn over 7 Aar ikke søger Skole, maa Grunden hertil anføres.	Plejebørn. Udfør Plejebørn sættes op i denne Rubrik.
										naar? Dato og Aarsal?	hvorfra? (By, Gade og Hus-Nr.)	Bopælen Oktober Flyttedag 1920 (Gade og Hus-Nr.)	Andre Bopæle siden Oktober Flyttedag 1920 (Gade og Hus-Nr.)		
Forhus 1. Sal	Mikkel Peter Jensen	1868	1/4	Tuglso	Husfader	Gift	Arbejdsmand	3	300						
	Kette Jensen	1864	8/7	Kæbel	Husmoder	-	-								
	Jens Jensen	1890	28/11	Fummoeller	Søn	ugift	Chauffør								
	Christen Sørensen Rohde	1875	4/10	Thorup	Husfader	Gift	Maskinarbejder	3	Centralarbejdet						
	Nikoline Jensen Rohde	1871	9/12	Hinge	Husmoder	-	-								
2. Sal	Theodor Rohde	1901	9/2	Aarhus	Søn	ugift	Maskinarbejder		Arbejdslo						
	Lvend E. Kar Rohde	1910	2/8	do	Søn	do	-								
	Ane Kirstine Jensen	1872	8/10	Törring	Belemoder	Enke	-								
	Ane Hanne Nielsen	1846	17/5	Aarhus	Husmoder	Enke	-	2	185						
Sidehuset	Jens Peter Jensen	1886	28/10	Skanderborg	Husfader	Gift	Fiskehandler	1	124						
	Ekatarine Margrethe Jensen	1891	30/11	Korslet	Husmoder	-	-								

6/8

Tillægsskema I. Herpaa opføres udenbys eller i Udlandet boende Personer, der driver Forretning, Haandværk eller anden selvstændig Næringsdrift i Ejendommen.

Navn	Stilling	Adresse		
		Kommune	Gade og Nr.	Hvis udenfor Danmark, vedkommende Land

Tillægsskema II. Forsaavidt Ejeren af Ejendommen har Bopæl udenfor Aarhus, opføres hans (hendes) Navn, Stilling og Adresse paa dette Skema.

Navn	Stilling	Adresse		
		Kommune	Gade og Nr.	Hvis udenfor Danmark, vedkommende Land

Tillægsskema III. Herpaa opføres inden- og udenlandske Selskaber, Foreninger og Institutioner, der har Kontor eller Forretningslokaler i Ejendommen.

Selskabets eller Institutionens Navn	Forretnings Branche	Telefon Nr.	Forsaavidt Selskabet er hjemmehørende udenfor Aarhus, opføres her Opholdskommunens Navn.
			Er Selskabet hjemmehørende i Udlandet, anføres Navnet paa Selskabets henværende Repræsentant.

Tillægsskema IV. Herpaa opføres alle indenbys boende Personer, som driver Forretning, Haandværk o. l. i Ejendommen.

Firma Navn	Indehaverens Navn	Forretnings Branche	Telefon Nr.	Privat Bopæl

At samtlige Personer og Selskaber m. v., som har lejet Lejlighed eller Lokaler, bor eller driver Forretning i forannævnte Ejendom, er optagne paa denne Liste, bevidnes.

Aarhus, den 22 Oktober 1921.

Ejerens Navn:

L. J. Rohde

Ejerens Bopæl:

Skovvej 99

Ejerens eller Viceværtens Underskrift.

L. J. Rohde

Mandtalsliste

over

Personer, Selskaber, Foreninger og Institutioner,

der benytter Lokaler

i ovennævnte Ejendom.

I Henhold til Lov af 15. Maj 1875 § 21, jfr. § 22, paahviler det under Strafansvar vedkommende Husejer eller hans Befuldmægtigede at udfylde nærværende Skema.

Beboelsesskemaet. Alle i Ejendommen boende Personer opføres med deres fulde Navne og øvrige i Skemaet forlangte Oplysninger, uanset om de midlertidig er fraværende.

Tillægsskema I. (Se Bagsiden). Paa dette Skema opføres **udenbys eller i Udlandet boende Personer**, der driver Forretning, Haandværk eller anden selvstændig Næringsdrift i Ejendommen.

Tillægsskema II. (Se Bagsiden). Forsaavidt **Ejeren af Ejendommen** har Bopæl udenfor Aarhus, opføres hans Navn, Stilling og Adresse paa dette Skema.

Tillægsskema III. (Se Bagsiden). Herpaa opføres **inden- og udenlandske Selskaber, Foreninger og Institutioner**, der har Kontor eller Forretningslokaler i Ejendommen.

Tillægsskema IV. (Se Bagsiden). Herpaa opføres alle **indenbys boende Personer**, som driver Forretning, Haandværk o. l. i Ejendommen.

Ifald der ikke er tilstrækkelig Plads paa det tilsendte Skema til alle Ejendommens Beboere, vil flere Skemaer kunne faas udleverede ved Henvendelse paa **Skattekontoret, Mejlgade 4, 1ste Sal.** (Aabent fra Kl. 9-2 og fra 4-6).

Aarhus Byraad, i Oktober 1921.

Bemærk Bagsiden!**Optælling.**

(Foretages ved Byraadets Foranstaltning).

Mandkøn

3

Kvindkøn

8

Ialt . . .

11

Personer.

Beboelseskema. 101

Opføres i Rækkefølge saaledes: Forhus, Sidehus, Baghus, (Kælder, Stue, L. Sal o. s. v.)	Samtlige Beboere af begge Kon. Fulde Navn. Ved Børn uden Navne sættes »Drengs» eller »Piges». Det almindelig benyttede Fornavn understreges. (Mellem hver Familie maa der helst være en Linies Mellemrum).	Fød- sels- aar	Fød- sels- dag	Fødeby. Hvis udenfor Danmark om Vedkommende har Indfødsret.	Stilling i Hus- standen (Hustader, Hus- moder, Son, Datter, Plejeson, Plejedatter Slæg- ning, Tyende, Løgerende).	Gift, ugift, Enke, Enke- mand, Fraskilt eller Separeret.	Stand eller Livsstilling. Stillingen betegnes saaledes, at det kan ses, om Ved- kommende er Principal eller Medhjælper, f. Eks. Snedker- mester, Snedkersvend, Lærling o. s. v.	Telefon Nr.	Buleje af Beboelse- lejligheden samt Antal Værelser. Leds- og Pigeværelser medregnes ikke. (Denne Rubrik udfyldes af Ejeren eller Vice- ejeren personlig)	Arbejdsgiverens Navn og Bopæl, forsaa vidt selvstændig Virksomhed ikke drives.	Forsaa vidt Tilflytning til Aarhus er sket i det sidste Aar, da		Hvis Flytning indenfor Aarhus Bygrænse er sket i det sidste Aar, da		Hvor undervises de paa denne Liste opførte Børn mellem 6 og 14 Aar? Gaar de i en offentlig Skole, maa dennes Navn anføres. Gaar de i Privatskole, an- føres Bestyrerens Navn. Hvis Børn over 7 Aar ikke søger Skole, maa Grunden hertil anføres.	Plejebørn. Udfor Plejebørn sættes »ja» i denne Rubrik.
											naar? Dato og Aarstal?	hvorfra? (By, Gade og Hus-Nr.)	Bopælen Oktober Flyttedag 1920 (Gade og Hus-Nr.)	Andre Bopæle siden Oktober Flyttedag 1920 (Gade og Hus-Nr.)		
Skole	Thine Kirstine Pedersen	1877	9-9	Skovde	Ugift	Frakøbt										
	Johanne Pedersen	1869	7-8	Skovde	Ugift	Frakøbt										
Skole	Thorvald Peter Mathias Frederiksen	1888	1-11	Aarhus	Husmoder	Gift	Modersvend									
	Andrea Mathias Frederiksen	1890	3-7	Aarhus	Husmoder	"										
	Eugene Frederiksen	1915	2-11	Aarhus	Datter	"										
1 Sal	Marie Nielsen	1893	5-13	Villem	Husmoder	Enke										
	Theoda Peter Nielsen	1891	3-12	Aarhus	Søn	Ugift	Assistent									
	Marie Nielsen	1894	4-4	"	Datter	"										
	Kristine Marie Jørgensen	1882	2-4	Ålbæk	Enke											
Skole	Ante Jørgensen															
	Beate															
	Helga Frederiksen	1896	1-5	Herring	Løgerende	Ugift	Stolmagerst.									

3/8

Karl Jørgensen Jørgensen

Johannes Jørgensen

Arbejder Lyng og Laane-
høsten, Pølsedale 4

Tillægsskema I. Herpaa opføres udenbys eller i Udlandet boende Personer, der driver Forretning, Haandværk eller anden selvstændig Næringsdrift i Ejendommen.

Navn	Stilling	Adresse		
		Kommune	Gade og Nr.	Hvis udenfor Danmark, vedkommende Land

Tillægsskema II. Forsaavidt Ejeren af Ejendommen har Bopæl udenfor Aarhus, opføres hans (hendes) Navn, Stilling og Adresse paa dette Skema.

Navn	Stilling	Adresse		
		Kommune	Gade og Nr.	Hvis udenfor Danmark, vedkommende Land

Tillægsskema III. Herpaa opføres inden- og udenlandske Selskaber, Foreninger og Institutioner, der har Kontor eller Forretningslokaler i Ejendommen.

Selskabets eller Institutionens Navn	Forretnings Branche	Telefon Nr.	Forsaavidt Selskabet er hjemmehørende udenfor Aarhus, opføres her Opholdskommunens Navn. Er Selskabet hjemmehørende i Udlandet, anføres Navnet paa Selskabets herværende Repræsentant.	

Tillægsskema IV. Herpaa opføres alle indenbys boende Personer, som driver Forretning, Haandværk o. l. i Ejendommen.

Firma Navn	Indehaverens Navn	Forretnings Branche	Telefon Nr.	Privat Bopæl

At samtlige Personer og Selskaber m. v., som har lejet Lejlighed eller Lokaler, bor eller driver Forretning i forannævnte Ejendom, er optagne paa denne Liste, bevidnes.

Aarhus, den _____ 1921.

Ejers Navn:

Marianne Jørgensen

Ejers Bopæl:

Ejers eller Viceværtens Underskrift.

Mandtalsliste

over

Personer, Selskaber, Foreninger og Institutioner,

der benytter Lokaler

i ovennævnte Ejendom.

I Henhold til Lov af 15. Maj 1875 § 21, jfr. § 22, paahviler det under Strafansvar vedkommende Husejer eller hans Befuldmægtigede at udfylde nærværende Skema.

Beboelsesskemaet. Alle i Ejendommen boende Personer opføres med deres fulde Navne og øvrige i Skemaet forlangte Oplysninger, uanset om de midlertidig er fraværende.

Tillægsskema I. (Se Bagsiden). Paa dette Skema opføres **udenbys eller i Udlandet boende Personer**, der driver Forretning, Haandværk eller anden selvstændig Næringsdrift i Ejendommen.

Tillægsskema II. (Se Bagsiden). Forsaavidt **Ejeren af Ejendommen** har Bopæl udenfor Aarhus, opføres hans Navn, Stilling og Adresse paa dette Skema.

Tillægsskema III. (Se Bagsiden). Herpaa opføres **inden- og udenlandske Selskaber, Foreninger og Institutioner**, der har Kontor eller Forretningslokaler i Ejendommen.

Tillægsskema IV. (Se Bagsiden). Herpaa opføres alle **indenbys boende Personer**, som driver Forretning, Haandværk o. l. i Ejendommen.

Ifald der ikke er tilstrækkelig Plads paa det tilsendte Skema til alle Ejendommens Beboere, vil flere Skemaer kunne faas udleverede ved Henvendelse paa **Skattekontoret, Mejlgade 4, 1ste Sal.** (Aabent fra Kl. 9—2 og fra 4—6).

Aarhus Byraad, i Oktober 1921.

Bemærk Bagsiden!

Optælling.

(Foretages ved Byraadets Foranstaltning).

Mandkøn 8

Kvindekøn 9

Ialt . . . 17 Personer.

Beboelseskema. 103

Opføres i Rækkefølge saaledes: Forhus, Sidehus, Baghus, (Kælder, Stue, 1. Sal o. s. v.)	Samtlige Beboere af begge Køn. Fulde Navn. Ved Børn uden Navne sættes »Drengs» eller »Piges». Det almindelig benyttede Fornavn understreges. (Mellem hver Familie maa der helst være en Linies Mellemrum).	Fødselsaar	Fødselsdag	Fødeby. Hvis udenfor Danmark om Vedkommende har Indfødsret.	Stilling i Husholdningen (Husfader, Husmoder, Son, Datter, Plejesøn, Plejedatter Slægtning, Tyende, Logerende).	Gift, ugift, Enke, Enke-mand, Fraskilt eller Separeret.	Stand eller Livsstilling. Stillingen betegnes saaledes, at det kan ses, om Vedkommende er Principal eller Medhjælper, f. Eks. Snedker-mester, Snedkersvend, Lærling o. s. v.	Telefon Nr.	Hvad er af Beboelsens Løjligheden samt Antal Værelser. Løft- og Pigeværelser medregnes ikke. Dens Rubrik udfyldes af Ejeren eller Vice-verten personlig.	Arbejdsgiverens Navn og Bopæl, forsaa vidt selvstændig Virksomhed ikke drives.	Forsaa vidt Tilflytning til Aarhus er sket i det sidste Aar, da		Hvis Flytning indenfor Aarhus Bygrænse er sket i det sidste Aar, da		Hvor undervises de paa denne Liste opførte Børn mellem 6 og 14 Aar? Gaar de i en offentlig Skole, maa dennes Navn anføres. Gaar de i Privatskole, anføres Bestyrerens Navn. Hvis Børn over 7 Aar ikke søger Skole, maa Grunden hertil anføres.	Plejebørn. Udfor Plejebørn sættes »Jas» i denne Rubrik.
											naar? Dato og Aarsal?	hvorfra? (By, Gade og Hus-Nr.)	Bopælen Oktober Flyttedag 1920 (Gade og Hus-Nr.)	Andre Bopæle siden Oktober Flyttedag 1920 (Gade og Hus-Nr.)		
Person	Niels Kai Marius Hansen	1894	7/1	Hillerød	Logerende	Ugift	Handelskaldelær	—	1 264	Aarhus Handelskaldelær			Løllundsgade 11			
	Carl August Olsen	1884	20/1	København	Logerende	Fraskilt	Arbm.		1 180	A. H. P. A. Tøjværk			D. H. P. A. Tøjværk			
1. Sal	Christen Hansen Olsen	1853	4/10	Trøllunde	Husfader	gift	peris: Overportør									
	Marie Kristine Olsen	1870	23/1	Taustriup	Husmoder											
	Jenny Elisabeth Hansen	1898	27/10	Aarhus	Søstervatter	Ugift	Fattigbørn									
2. Sal	Martine Augusta Sofie Skabbeund	1876	8/3	Molbe Sagen	Husmoder	Enke		—	3 270							
	Ernst Christian Skabbeund	1907	22/6	Aarhus	Søn	Ugift		—								
	Ans Margrethe Hansen	1894	19/4	Løllunde	Opdatter			—								
	Viktor Jørgen Baumgaard	1899	11/5	Ry 1.	Logerende		Bestyrer	—		Enkefru Skabbeund Skov 15		Ry 11.			Simonsgade 10	
Person	Frederik Christian Maden	1883	1/1	Skov	Husfader	gift	Arbejdsmand		3 190	Arbejdsmand						
	Frederikke Caroline Maden	1887	1/1	København	Husmoder											
	Dagmar Kristine Marie Maden	1906	4/1	Taustriup	Datter											
	Lilly Marie Dorthia Maden	1907	10/5	Ordrer	Datter											
	Andri Christian Maden	1912	15/10	Aarhus	Søn											
	Alexandrine Maden	1919	23/1	Aarhus	Datter											
	Helga Maden	1913	11/7	Aarhus	Datter											
	Villy Otto Maden	1919	24/9	Aarhus	Søn											

8/9

Tillægsskema I. Herpaa opføres udenbys eller i Udlandet boende Personer, der driver Forretning, Haandværk eller anden selvstændig Næringsdrift i Ejendommen.

Navn	Stilling	Adresse		
		Kommune	Gade og Nr.	Hvis udenfor Danmark, vedkommende Land

Tillægsskema II. Forsaavidt Ejeren af Ejendommen har Bopæl udenfor Aarhus, opføres hans (hendes) Navn, Stilling og Adresse paa dette Skema.

Navn	Stilling	Adresse		
		Kommune	Gade og Nr.	Hvis udenfor Danmark, vedkommende Land

Tillægsskema III. Herpaa opføres inden- og udenlandske Selskaber, Foreninger og Institutioner, der har Kontor eller Forretningslokaler i Ejendommen.

Selskabets eller Institutionens Navn	Forretnings Branche	Telefon Nr.	Forsaavidt Selskabet er hjemmehørende udenfor Aarhus, opføres her Opholdskommunens Navn.
			Er Selskabet hjemmehørende i Udlandet, anføres Navnet paa Selskabets henværende Repræsentant.

Tillægsskema IV. Herpaa opføres alle indenbys boende Personer, som driver Forretning, Haandværk o. l. i Ejendommen.

Firma Navn	Indehaverens Navn	Forretnings Branche	Telefon Nr.	Privat Bopæl
	Mathilde Skabelund	Galopran		i Ejendommen

At samtlige Personer og Selskaber m. v., som har lejet Lejlighed eller Lokaler, bor eller driver Forretning i forannævnte Ejendom, er optagne paa denne Liste, bevidnes.

Aarhus, den 27. Oktober 1921.

Ejerens Navn:

Emil Skabelund

Ejerens Bopæl:

Skovvej 103

Mathilde Skabelund

Ejerens eller Viceværtens Underskrift.

Mandtalsliste

over

Personer, Selskaber, Foreninger og Institutioner,

der benytter Lokaler

i ovennævnte Ejendom.

I Henhold til Lov af 15. Maj 1875 § 21, jfr. § 22, paahviler det under Strafansvar vedkommende Husejer eller hans Befuldmægtigede at udfylde nærværende Skema.

Beboelsesskemaet. Alle i Ejendommen boende Personer opføres med deres fulde Navne og øvrige i Skemaet forlangte Oplysninger, uanset om de midlertidig er fraværende.

Tillægsskema I. (Se Bagsiden). Paa dette Skema opføres **udenbys eller i Udlandet boende Personer**, der driver Forretning, Haandværk eller anden selvstændig Næringsdrift i Ejendommen.

Tillægsskema II. (Se Bagsiden). Forsaavidt **Ejeren af Ejendommen** har Bopæl udenfor Aarhus, opføres hans Navn, Stilling og Adresse paa dette Skema.

Tillægsskema III. (Se Bagsiden). Herpaa opføres **inden- og udenlandske Selskaber, Foreninger og Institutioner**, der har Kontor eller Forretningslokaler i Ejendommen.

Tillægsskema IV. (Se Bagsiden). Herpaa opføres alle **indenbys boende Personer**, som driver Forretning, Haandværk o. l. i Ejendommen.

Ifald der ikke er tilstrækkelig Plads paa det tilsendte Skema til alle Ejendommens Beboere, vil flere Skemaer kunne faas udleverede ved Henvendelse paa **Skattekontoret, Mejlgade 4, 1ste Sal.** (Aabent fra Kl. 9-2 og fra 4-6).

Aarhus Byraad, i Oktober 1921.

Bemærk Bagsiden!

Optælling.

(Foretages ved Byraadets Foranstaltning).

Mandkøn 6

Kvindkøn 7

Ialt 13

Personer.

105

$$\frac{6}{r}$$

Tillægsskema I. Herpaa opføres udenbys eller i Udlandet boende Personer, der driver Forretning, Haandværk eller anden selvstændig Næringsdrift i Ejendommen.

Navn	Stilling	Adresse		
		Kommune	Gade og Nr.	Hvis udenfor Danmark, vedkommende Land

Tillægsskema II. Forsaavidt Ejeren af Ejendommen har Bopæl udenfor Aarhus, opføres hans (hendes) Navn, Stilling og Adresse paa dette Skema.

Navn	Stilling	Adresse		
		Kommune	Gade og Nr.	Hvis udenfor Danmark, vedkommende Land

Tillægsskema III. Herpaa opføres inden- og udenlandske Selskaber, Foreninger og Institutioner, der har Kontor eller Forretningslokaler i Ejendommen.

Selskabets eller Institutionens Navn	Forretnings Branche	Telefon Nr.	Forsaavidt Selskabet er hjemmehørende udenfor Aarhus, opføres her Opholdskommunens Navn. Er Selskabet hjemmehørende i Udlandet, anføres Navnet paa Selskabets henværende Repræsentant.	

Tillægsskema IV. Herpaa opføres alle indenbys boende Personer, som driver Forretning, Haandværk o. l. i Ejendommen.

Firma Navn	Indehaverens Navn	Forretnings Branche	Telefon Nr.	Privat Bopæl
<i>L. Skovff • Kolonialforretning</i>	<i>L. Skovff</i>	<i>Kolonial</i>	<i>—</i>	<i>i Ejendommen</i>

At samtlige Personer og Selskaber m. v., som har lejet Lejlighed eller Lokaler, bor eller driver Forretning i forannævnte Ejendom, er optagne paa denne Liste, bevidnes.

Aarhus, den *22 Marts* 1921.

Ejerens Navn:

F. Jensen

Ejerens Bopæl:

Kovvej 105

Ejerens eller Viceværtens Underskrift.

Afhentes den

LøbeNr.: 1942 a.

Gade: Skovvej

Husnummer: 107.

Mandtalsliste

over

Personer, Selskaber, Foreninger og Institutioner,

der benytter Lokaler

i ovennævnte Ejendom.

I Henhold til Lov af 15. Maj 1875 § 21, jfr. § 22, paahviler det under Strafansvar vedkommende Husejer eller hans Befuldmægtigede at udfylde nærværende Skema.

Beboelsesskemaet. Alle i Ejendommen boende Personer opføres med deres fulde Navne og øvrige i Skemaet forlangte Oplysninger, uanset om de midlertidig er fraværende.

Tillægsskema I. (Se Bagsiden). Paa dette Skema opføres **udenbys eller i Udlandet boende Personer**, der driver Forretning, Haandværk eller anden selvstændig Næringsdrift i Ejendommen.

Tillægsskema II. (Se Bagsiden). Forsaavidt **Ejeren af Ejendommen** har Bopæl udenfor Aarhus, opføres hans Navn, Stilling og Adresse paa dette Skema.

Tillægsskema III. (Se Bagsiden). Herpaa opføres **inden- og udenlandske Selskaber, Foreninger og Institutioner**, der har Kontor eller Forretningslokaler i Ejendommen.

Tillægsskema IV. (Se Bagsiden). Herpaa opføres alle **indenbys boende Personer**, som driver Forretning, Haandværk o. l. i Ejendommen.

Ifald der ikke er tilstrækkelig Plads paa det tilsendte Skema til alle Ejendommens Beboere, vil flere Skemaer kunne faas udleverede ved Henvendelse paa **Skattekontoret, Mejlgade 4, 1ste Sal.** (Aabent fra Kl. 9-2 og fra 4-6).

Aarhus Byraad, i Oktober 1921.

Bemærk Bagsiden!

Optælling.

(Foretages ved Byraadets Foranstaltning).

Mandkøn 26

Kvindkøn 26

Ialt 52 Personer.

Beboelseskema.

107

Opføres i Rækkefølge saaledes: Forhus, Sidehus, Baghus, (Kælder, Stue, 1. Sal o. s. v.)	Samtlige Beboere af begge Køn. Fulde Navn. Ved Børn uden Navne sættes »Drengs» eller »Piges». Det almindelig benyttede Fornavn understreges. (Mellem hver Familie maa der helst være en Linies Mellemrum).	Fød- sels- aar	Fød- sels- dag	Fødeby. Hvis udenfor Danmark om Vedkommende har Indfødsret.	Stilling i Hus- standen (Husfader, Hus- moder, Søn, Datter, Plejesøn, Plejedatter Slægt- ning, Tyende, Loggerende).	Gift, ugift, Enke, Enke- mand, Fraskilt eller Separeret.	Stand eller Livsstilling. Stillingen betegnes saaledes, at det kan ses, om Ved- kommende er Principal eller Medhjælper, f. Eks. Snedker- mester, Snedkersvend, Lærling o. s. v.	Telefon Nr.	Husleje af Beboelses- lejligheden samt Antal Værelser. Løbs- og Pigeværelser medregnes ikke. Denne Rubrik udfyldes af Ejeren eller Vice- værtens personlig	
									Antal Værelser	Arlig Leje Kr.
✓	Rasmine Jensine Andersen	1865	2 ³ / ₆	Vejlby	Husmoder	Enke	Indkøbsforretning			
✓	Otto Andersen	1902	1 ¹ / ₁	Aarhus	Søn		Mekanikerlærling			
	Alma Andersen	1904	1 ¹ / ₇	Aarhus	Datter					
	Rasmus Andersen	1906	3 ¹ / ₂	Aarhus	Søn					
	Edith Kristine Andersen	1910	2 ³ / ₅	Aarhus	Datter					
✓	Christian Andersen	1894	18/8	København			Tjener			
✓	Paul Landingsgaard	1878	24/4	Slagelse	Husfader	gift	Skolelærer		3	360
	Helene	80	2 ³ / ₅	København	Husmoder					
✓	Kristian	1905	29/10	København	Søn		Høsterlærling			
	Sona	1904	15/11	København	Datter					
	Kids	1908	19/6		Søn					
	Helen	1912	7/4		Datter					
	Einer	1913	5/10		Søn					
	Søren Sørensen	1916	19/3		Søn					
✓	Carl Nielsen	1895	7-3	Randers	Husfader		Malersvend		1	160
	Mary E. Nielsen	1900	11-2	" "	Husmoder					
	Carl Otto Nielsen	1918	25-12	Aarhus	Søn					
	Ante E. Nielsen	1920	29-5	" "	Datter					
✓	Ludvig Adolf Vinkelsted	1881	8-4	Helsingør	Husfader		Remisearbejder			
	Karen Marie Vinkelsted	1883	29-5	Lilleborg	Husmoder					
	Kaj Henry Vinkelsted	1906	16-3	København	Søn		Skredderlærling			
	Ejner Vinkelsted	1908	17-11	Esbjerg	Søn					
✓	Jens Christensen	1881	5-9	København	Husfader		Chauffør			
	Kristiane Christensen	1881	3-2	Lang Mønsterværk	Husmoder					
	Kaj	1906	28-6	Aarhus	Søn					
	Eli	1907	8-9	"	Datter					
	Amy	1911	30-5	"	"					
	Alba	1915	20-2	"	"					
	Eva	1918	10-9	"	"					
✓	Harriet Marie Mathew	1864	2 ³ / ₆	Vejlby	Husmoder	Enke	Arbejdsmand		2	200

eller Livsstilling. kan ses, om Ved- le er Principal eller er, f. Eks. Snedker, rting o. s. v.	Husleje af Beboelsen lejligheden samt Antal Værelser. Løfte og Pigeværelser medregnes ikke. Denne Rubrik udfyldes af Ejeren eller Vice- værtten personlig. Antal Værelser Arlig Leje Kr.	Arbejdsgiverens Navn og Bopæl, forsaa vidt selvstændig Virksomhed ikke drives.	Forsaa vidt Tilflytning til Aarhus er sket i det sidste Aar, da		Hvis Flytning indenfor Aarhus Bygrænse er sket i det sidste Aar, da		Hvor undervises de paa denne Liste opførte Børn mellem 6 og 14 Aar? Gaar de i en offentlig Skole, maa dennes Navn anføres. Gaar de i Privatskole, an- føres Bestyrerens Navn. Hvis Børn over 7 Aar ikke søger Skole, maa Grunden hertil anføres.	Plejebørn. Udfor Plejebørn sættes »ja« i denne Rubrik.
			naar? Dato og Aarsal?	hvorfra? (By, Gade og Hus-Nr.)	Bopælen Oktober Flyttedag 1920 (Gade og Hus-Nr.)	Andre Bopæle siden Oktober Flyttedag 1920 (Gade og Hus-Nr.)		
forretning i Kjøbenhavn		Mekaniker Jensen Skoleg. 7						
ograp Kjøbenhavn	3 360	Th. Thomsen S. Monsted						Jens Melhusk. " Borgersk.
forretning		Redaktør H. V. Andersen ^{Skolegade 5}						Skolegade Borgergade Skole
vund	1 160	Andersen						
inarbejder		D. S. B.						
adderforretning		Skreddermester ^{Bygning 25} Clausen						Finsens Skole
ausp. pr.		Christensen						Paradisgade " "
højtskole	2 206							

Tillægsskema I. Herpaa opføres udenbys eller i Udlandet boende Personer, der driver Forretning, Haandværk eller anden selvstændig Næringsdrift i Ejendommen.

Navn	Stilling	Adresse		
		Kommune	Gade og Nr.	Hvis udenfor Danmark, vedkommende Land

Tillægsskema II. Forsaavidt Ejeren af Ejendommen har Bopæl udenfor Aarhus, opføres hans (hendes) Navn, Stilling og Adresse paa dette Skema.

Navn	Stilling	Adresse		
		Kommune	Gade og Nr.	Hvis udenfor Danmark, vedkommende Land

Tillægsskema III. Herpaa opføres inden- og udenlandske Selskaber, Foreninger og Institutioner, der har Kontor eller Forretningslokaler i Ejendommen.

Selskabets eller Institutionens Navn	Forretnings Branche	Telefon Nr.	Forsaavidt Selskabet er hjemmehørende udenfor Aarhus, opføres her Opholdskommuncens Navn.
			Er Selskabet hjemmehørende i Udlandet, anføres Navnet paa Selskabets henværende Repræsentant.

Tillægsskema IV. Herpaa opføres alle indenbys boende Personer, som driver Forretning, Haandværk o. l. i Ejendommen.

Firma Navn	Indehaverens Navn	Forretnings Branche	Telefon Nr.	Privat Bopæl

At samtlige Personer og Selskaber m. v., som har lejet Lejlighed eller Lokaler, bor eller driver Forretning i forannævnte Ejendom, er optagne paa denne Liste, bevidnes.

Aarhus, den 24/10 1921.

Ejerens Navn: *Jagfarer Krager*

Ejerens Bopæl: *Henrichs Gade 8*

Ejerens eller Viceværtens Underskrift.

Afhentes den

LøbeNr.: 1942 b.

Gade: Phønij.

Husnummer: 107.

Mandtalsliste

over

Personer, Selskaber, Foreninger og Institutioner,

der benytter Lokaler

i ovennævnte Ejendom.

I Henhold til Lov af 15. Maj 1875 § 21, jfr. § 22, paahviler det under Strafansvar vedkommende Husejer eller hans Befuldmægtigede at udfylde nærværende Skema.

Beboelsesskemaet. Alle i Ejendommen boende Personer opføres med deres fulde Navne og øvrige i Skemaet forlangte Oplysninger, uanset om de midlertidig er fraværende.

Tillægsskema I. (Se Bagsiden). Paa dette Skema opføres **udenbys eller i Udlandet boende Personer**, der driver Forretning, Haandværk eller anden selvstændig Næringsdrift i Ejendommen.

Tillægsskema II. (Se Bagsiden). Forsaavidt **Ejeren af Ejendommen** har Bopæl udenfor Aarhus, opføres hans Navn, Stilling og Adresse paa dette Skema.

Tillægsskema III. (Se Bagsiden). Herpaa opføres **inden- og udenlandske Selskaber, Foreninger og Institutioner**, der har Kontor eller Forretningslokaler i Ejendommen.

Tillægsskema IV. (Se Bagsiden). Herpaa opføres alle **indenbys boende Personer**, som driver Forretning, Haandværk o. l. i Ejendommen.

Ifald der ikke er tilstrækkelig Plads paa det tilsendte Skema til alle Ejendommens Beboere, vil flere Skemaer kunne faas udleverede ved Henvendelse paa **Skattekontoret, Mejlgade 4, 1ste Sal.** (Aabent fra Kl. 9—2 og fra 4—6).

Aarhus Byraad, i Oktober 1921.

Bemærk Bagsiden!

Optælling.
(Foretages ved Byraadets Foreanstaltning).

Mandkøn

Kvindkøn

Ialt . . .

Personer.

Beboelseskema.

107

Opføres i Rækkefølge saaledes: Forhus, Sidehus, Baghus, (Kælder, Stue, 1. Sal o. s. v.)	Samtlige Beboere af begge Køn. Fulde Navn. Ved Børn uden Navn sættes »Dreng« eller »Pige«. Det almindelig benyttede Fornavn understreges. (Mellem hver Familie maa der helst være en Linies Mellemrum.)	Fød. sels. aar	Fød. sels. dag	Fødeby. Hvis udenfor Danmark om Vedkommende har Indfødsret.	Stilling i Husstanden (Husfader, Husmoder, Son, Datter, Plejeson, Plejedatter Slægtning, Tyende, Logerende).	Gift, ugift, Enke, Enke-mand, Fraskilt eller Separeret.	Stand eller Livsstilling. Stillingen betegnes saaledes, at det kan ses, om Vedkommende er Principal eller Medhjælper, f. Eks. Snedkermester, Snedkersvend, Lærling o. s. v.	Telefon Nr.	Husleje af Beboelseslejligheden samt Antal Værelser. (Løft- og Pigeværelser medregnes ikke. Denne Rubrik udfyldes af Ejeren eller Værdtjenesten personlig.) Antal Værelser: Aarlig Leje Kr.	Arbejdsgiverens Navn og Bopæl, forsaavidt selvstændig Virksomhed ikke drives.	Forsaavidt Tilflytning til Aarhus er sket i det sidste Aar, da		Hvis Flytning indenfor Aarhus Bygrænse er sket i det sidste Aar, da		Hvor undervises de paa denne Liste opførte Børn mellem 6 og 14 Aar? Gaar de i en offentlig Skole, maa dennes Navn anføres. Gaar de i Privatskole, anføres Bestyrerens Navn. Hvis Børn over 7 Aar ikke søger Skole, maa Grunden hertil anføres.	Plejebørn. Udfor Plejebørn sættes vjans i denne Rubrik.
											naar? Dato og Aarstal?	hvorfra? (By, Gade og HusNr.)	Bopælen Oktober Flyttedag 1920 (Gade og HusNr.)	Andre Bopæle siden Oktober Flyttedag 1920 (Gade og HusNr.)		
1 Sal	Anton Johan Asmussen	1884	9/7	Holbak	Husfader	Gift	Arbejdsmand	2	250	Aarhus Havn					Skovvej 107	
	Nelsine Johanne Asmussen	1884	27/9	Holbak	Husmoder	Gift										
	Lorine Asmussen	1907	11/5	Holbak	Datter											
	Marius Anker Asmussen	1909	30/11	Holbak	Søn											
	Rasmus Sigvald Asmussen	1909	30/11	Holbak	Søn											
	Ejner Henry Asmussen	1911	3/9	Holbak	Søn											
	Frederik Børge Asmussen	1913	27/11	Aarhus	Søn											
	Aage Verner Asmussen	1915	11/11	Aarhus	Søn											
	Otto Hannu Asmussen	1918	7/4	Aarhus	Søn											
	Erna Alise Asmussen	1920	11/12	Aarhus	Datter											
1 Sal	Frederik Rasmussen	1880	11/4	Aarhus	Husfader	Gift	Snedkermester	2	260						Skovvej 107	
	Anna Rasmussen	1883	10/7	"	Husmoder	"										
	Edith	1906	9/6	Aarhus	Datter											
	Gerda	1907	28/8	Aarhus	"											
	Robert	1909	16/6	Rieskov	Søn											
	Paul Erik	1913	3/1	Ålbæk	"											
2 Sal	Stige Robert Ostergaard Jensen	1895	27/9	Nørre Nebel	Husfader	Gift	Chauffør	2	240						Skovvej 107	
	Anda, Maria, Nicolai Ostergaard Jensen	1895	8/9	Tendrup	Husmoder	"										
	Inger Ostergaard Jensen	1920	9/6	Aarhus	Datter											
3 Sal	Louise Margrethe Kristensen	1895	12/2	Horskind	Husmoder	Enke		2	250						Skovvej 107	
	Edith Kristine	1913	14/8	Lall	Datter											
	Kina Vera Henriette	1920	20/5	Aarhus	Datter											
	Hans Kristian Lomann	1892	29/4	Hørning	Losierende		Arbejdsmand								Skovvej 107	

Samsøgade
Samsøgade
Nørrebrogade
Nørrebrogade

Møllevej

Paradisgade

26
26

Tillægsskema I. Herpaa opføres udenbys eller i Udlandet boende Personer, der driver Forretning, Haandværk eller anden selvstændig Næringsdrift i Ejendommen.

Navn	Stilling	Adresse		
		Kommune	Gade og Nr.	Hvis udenfor Danmark, vedkommende Land

Tillægsskema II. Forsaavidt Ejeren af Ejendommen har Bopæl udenfor Aarhus, opføres hans (hendes) Navn, Stilling og Adresse paa dette Skema.

Navn	Stilling	Adresse		
		Kommune	Gade og Nr.	Hvis udenfor Danmark, vedkommende Land

Tillægsskema III. Herpaa opføres inden- og udenlandske Selskaber, Foreninger og Institutioner, der har Kontor eller Forretningslokaler i Ejendommen.

Selskabets eller Institutionens Navn	Forretnings Branche	Telefon Nr.	Forsaavidt Selskabet er hjemmehørende udenfor Aarhus, opføres her Opholdskommunens Navn
			Er Selskabet hjemmehørende i Udlandet, anføres Navnet paa Selskabets henværende Repræsentant

Tillægsskema IV. Herpaa opføres alle indenbys boende Personer, som driver Forretning, Haandværk o. l. i Ejendommen.

Firma Navn	Indehaverens Navn	Forretnings Branche	Telefon Nr.	Privat Bopæl

At samtlige Personer og Selskaber m. v., som har lejet Lejlighed eller Lokaler, bor eller driver Forretning i forannævnte Ejendom, er optagne paa denne Liste, bevidnes.

Aarhus, den 24/10 1921.

Ejers Navn: Bozlaus Kraus

Ejers Bopæl: Store Torv 8

P. Sørensen

Ejers eller Viceejers Underskrift.

Mandtalsliste

over

Personer, Selskaber, Foreninger og Institutioner,

der benytter Lokaler

i ovennævnte Ejendom.

I Henhold til Lov af 15. Maj 1875 § 21, jfr. § 22, paahviler det under Strafansvar vedkommende Husejer eller hans Befuldmægtigede at udfylde nærværende Skema.

Beboelsesskemaet. Alle i Ejendommen boende Personer opføres med deres fulde Navne og øvrige i Skemaet forlangte Oplysninger, uanset om de midlertidig er fraværende.

Tillægsskema I. (Se Bagsiden). Paa dette Skema opføres **udenbys eller i Udlandet boende Personer**, der driver Forretning, Haandværk eller anden selvstændig Næringsdrift i Ejendommen.

Tillægsskema II. (Se Bagsiden). Forsaavidt **Ejeren af Ejendommen** har Bopæl udenfor Aarhus, opføres hans Navn, Stilling og Adresse paa dette Skema.

Tillægsskema III. (Se Bagsiden). Herpaa opføres **inden- og udenlandske Selskaber, Foreninger og Institutioner**, der har Kontor eller Forretningslokaler i Ejendommen.

Tillægsskema IV. (Se Bagsiden). Herpaa opføres alle **indensbys boende Personer**, som driver Forretning, Haandværk o. l. i Ejendommen.

Ifald der ikke er tilstrækkelig Plads paa det tilsendte Skema til alle Ejendommens Beboere, vil flere Skemaer kunne faas udleverede ved Henvendelse paa **Skattekontoret, Mejlgade 4, 1ste Sal.** (Aabent fra Kl. 9-2 og fra 4-6).

Aarhus Byraad, i Oktober 1921.

Bemærk Bagsiden!

Optælling.

(Foretages ved Byraadets Foranstaltning).

Mandkøn 6

Kvindekøn 8

Ialt 14

Personer.

109

[illegible]

Tillægsskema I. Herpaa opføres udenbys eller i Udlandet boende Personer, der driver Forretning, Haandværk eller anden selvstændig Næringsdrift i Ejendommen.

Navn	Stilling	Adresse		
		Kommune	Gade og Nr.	Hvis udenfor Danmark, vedkommende Land

Tillægsskema II. Forsaavidt Ejeren af Ejendommen har Bopæl udenfor Aarhus, opføres hans (hendes) Navn, Stilling og Adresse paa dette Skema.

Navn	Stilling	Adresse		
		Kommune	Gade og Nr.	Hvis udenfor Danmark, vedkommende Land

Tillægsskema III. Herpaa opføres inden- og udenlandske Selskaber, Foreninger og Institutioner, der har Kontor eller Forretningslokaler i Ejendommen.

Selskabets eller Institutionens Navn	Forretnings Branche	Telefon Nr.	Forsaavidt Selskabet er hjemmehørende udenfor Aarhus, opføres her Opholdskommunens Navn. Er Selskabet hjemmehørende i Udlandet, anføres Navnet paa Selskabets herværende Repræsentant.

Tillægsskema IV. Herpaa opføres alle indenbys boende Personer, som driver Forretning, Haandværk o. l. i Ejendommen.

Firma Navn	Indehaverens Navn	Forretnings Branche	Telefon Nr.	Privat Bopæl
	<i>M. Hansen</i>	<i>Bøgerforl.</i>		<i>Nørregade 28.</i>

At samtlige Personer og Selskaber m. v., som har lejet Lejlighed eller Lokaler, bor eller driver Forretning i forannævnte Ejendom, er optagne paa denne Liste, bevidnes.

Aarhus, den *24 Oktober* 1921.

Ejerens Navn: *Emilie Berg.*

Ejerens Bopæl: *Skovvej No 109*

Ejerens eller Viceværtens Underskrift.

Mandtalsliste

over

Personer, Selskaber, Foreninger og Institutioner,

der benytter Lokaler

i ovennævnte Ejendom.

I Henhold til Lov af 15. Maj 1875 § 21, jfr. § 22, paahviler det under Strafansvar vedkommende Husejer eller hans Befuldmægtigede at udfylde nærværende Skema.

Beboelsesskemaet. Alle i Ejendommen boende Personer opføres med deres fulde Navne og øvrige i Skemaet forlangte Oplysninger, uanset om de midlertidig er fraværende.

Tillægsskema I. (Se Bagsiden). Paa dette Skema opføres **udenbys eller i Udlandet boende Personer**, der driver Forretning, Haandværk eller anden selvstændig Næringsdrift i Ejendommen.

Tillægsskema II. (Se Bagsiden). Forsaavidt **Ejeren af Ejendommen** har Bopæl udenfor Aarhus, opføres hans Navn, Stilling og Adresse paa dette Skema.

Tillægsskema III. (Se Bagsiden). Herpaa opføres **inden- og udenlandske Selskaber, Foreninger og Institutioner**, der har Kontor eller Forretningslokaler i Ejendommen.

Tillægsskema IV. (Se Bagsiden). Herpaa opføres alle **indenbys boende Personer**, som driver Forretning, Haandværk o. l. i Ejendommen.

Ifald der ikke er tilstrækkelig Plads paa det tilsendte Skema til alle Ejendommens Beboere, vil flere Skemaer kunne faas udleverede ved Henvendelse paa **Skattekontoret, Mejlgade 4, 1ste Sal.** (Aabent fra Kl. 9-2 og fra 4-6).

Aarhus Byraad, i Oktober 1921.

Bemærk Bagsiden!

Optælling.

(Foretages ved Byraadets Foranstaltning).

Mandkøn 2

Kvindekøn 17

Ialt 19 Personer.

19

Personer.

Beboelseskema.

111

Opføres i Rækkefølge saaledes: Forhus, Sidehus, Baghus, (Kælder, Stue, 1. Sal o. s. v.)	Samtlige Beboere af begge Kon. Fulde Navn. Ved Born uden Navne sættes »Dreng« eller »Pige«. Det almindelig benyttede Fornavn understreges. (Mellem hver Familie maa der helst være en Linies Mellemrum).	Fød. sels. aar	Fød. sels. dag	Fødeby. Hvis udenfor Danmark om Vedkommende har Indfødsret.	Stilling i Husstanden (Husfader, Husmoder, Son, Datter, Plejeson, Plejedatter Slægtning, Tyende, Løgerende).	Gift, ugift, Enke, Enke-mand, Fraskilt eller Separeret.	Stand eller Livsstilling. Stillingen betegnes saaledes, at det kan ses, om Vedkommende er Principal eller Medhjælper, f. Eks. Snedker-mester, Snedkersvend, Lærling o. s. v.	Telefon Nr.	Husleje af Beboelseskjelligheden samt Antal Værelser. Løbs og Fagværelser medregnes ikke. Danne Rubrik udfyldes af Huset eller Værtskatten personlig. Antal Værelser	Arbejdsgiverens Navn og Bopæl, forsaauidt selvstændig Virksomhed ikke drives.	Forsaauidt Tilflytning til Aarhus er sket i det sidste Aar, da		Hvis Flytning indenfor Aarhus Bygrænse er sket i det sidste Aar, da		Hvor undervises de paa denne Liste opførte Born mellem 6 og 14 Aar? Gaar de i en offentlig Skole, maa dennes Navn anføres. Gaar de i Privatskole, anføres Bestyrerens Navn. Hvis Born over 7 Aar ikke søger Skole, maa Grunden hertil anføres.	Plejebørn. Udfor Plejebørn sættes navn i denne Rubrik.
											naar? Dato og Aarstal?	hvorfra? (By, Gade og Hus-Nr.)	Bopælen Oktober Flyttedag 1920 (Gade og Hus-Nr.)	Andre Bopæle siden Oktober Flyttedag 1920 (Gade og Hus-Nr.)		
Stuen	1. Jens Møller Rasmussen	1863	24/12	Aarhus	ugift	svag										
	Christian Rasmussen	1875	24/12	Aarhus	"	Ladefmager										
	Stuen Marie Jensen	1870	11/12	Ålborg	fyndt	"	hushestyrerinde									
1. Sal	1. Anna Andersen	1843	31/11	Lystrup	Mand	flor Gaasdejer										
	Boet M. Andersen	1843	14/3	Brøndby	Kone	"										
2. Sal.	Christian Vilhelm Møller	1865	2/3	Aarhus	Kvæde	gift	Lokomotivfører									
	Louise Møller	1872	4/8	Vejlby	Kvæde	"	"									
	Anna Marie Møller	1902	1/11	Aarhus	Datter	ugift	"									
Stuen	Henry Arndt	1894	4/4	Aarhus	Mand	"	Arbejds m.									
	Amanda Arndt	1898	3/4	Korsens	Hustru	"	"									
Louise	Elisabeth Helene Møller	1899	30/1	Aarhus	Kvæde	gift	"									
	Vera Møller	1921	20/9	Aarhus	Datter	"	"									

2/1

Tillægsskema I. Herpaa opføres udenbys eller i Udlandet boende Personer, der driver Forretning, Haandværk eller anden selvstændig Næringsdrift i Ejendommen.

Navn	Stilling	Adresse		
		Kommune	Gade og Nr.	Hvis udenfor Danmark, vedkommende Land

Tillægsskema II. Forsaavidt Ejeren af Ejendommen har Bopæl udenfor Aarhus, opføres hans (hendes) Navn, Stilling og Adresse paa dette Skema.

Navn	Stilling	Adresse		
		Kommune	Gade og Nr.	Hvis udenfor Danmark, vedkommende Land

Tillægsskema III. Herpaa opføres inden- og udenlandske Selskaber, Foreninger og Institutioner, der har Kontor eller Forretningslokaler i Ejendommen.

Selskabets eller Institutionens Navn	Forretnings Branche	Telefon Nr.	Forsaavidt Selskabet er hjemmehørende udenfor Aarhus, opføres her Opholdskommunens Navn. Er Selskabet hjemmehørende i Udlandet, anføres Navnet paa Selskabets herværende Repræsentant.	

Tillægsskema IV. Herpaa opføres alle indenbys boende Personer, som driver Forretning, Haandværk o. l. i Ejendommen.

Firma Navn	Indehaverens Navn	Forretnings Branche	Telefon Nr.	Privat Bopæl

At samtlige Personer og Selskaber m. v., som har lejet Lejlighed eller Lokaler, bor eller driver Forretning i forannævnte Ejendom, er optagne paa denne Liste, bevidnes.

Aarhus, den 25/10 1921.

Ejeren Navn:

Christian V. Müller

Ejeren Bopæl:

Skovvej Nr. 111

Chi. V. Müller

Ejeren eller Viceværtens Underskrift.

Mandtalsliste

over

Personer, Selskaber, Foreninger og Institutioner,

der benytter Lokaler

i ovennævnte Ejendom.

I Henhold til Lov af 15. Maj 1875 § 21, jfr. § 22, paahviler det under Strafansvar vedkommende Husejer eller hans Befuldmægtigede at udfylde nærværende Skema.

Beboelsesskemaet. Alle i Ejendommen boende Personer opføres med deres fulde Navne og øvrige i Skemaet forlangte Oplysninger, uanset om de midlertidig er fraværende.

Tillægsskema I. (Se Bagsiden). Paa dette Skema opføres **udenbys eller i Udlandet boende Personer**, der driver Forretning, Haandværk eller anden selvstændig Næringsdrift i Ejendommen.

Tillægsskema II. (Se Bagsiden). Forsaavidt **Ejeren af Ejendommen** har Bopæl udenfor Aarhus, opføres hans Navn, Stilling og Adresse paa dette Skema.

Tillægsskema III. (Se Bagsiden). Herpaa opføres **inden- og udenlandske Selskaber, Foreninger og Institutioner**, der har Kontor eller Forretningslokaler i Ejendommen.

Tillægsskema IV. (Se Bagsiden). Herpaa opføres alle **indenbys boende Personer**, som driver Forretning, Haandværk o. l. i Ejendommen.

Ifald der ikke er tilstrækkelig Plads paa det tilsendte Skema til alle Ejendommens Beboere, vil flere Skemaer kunne faas udleverede ved Henvendelse paa **Skattekontoret, Mejlgade 4, 1ste Sal.** (Aabent fra Kl. 9-2 og fra 4-6).

Aarhus Byraad, i Oktober 1921.

Bemærk Bagsiden!

Optælling.

(Foretages ved Byraadets Foranstaltning).

Mandkøn 10

Kvindekøn 7

Ialt 17 Personer.

Beboelseskema. 113

Opføres i Rækkefølge saaledes: Forhus, Sidehus, Baghus, (Kælder, Stue, 1. Sal o. s. v.)	Samtlige Beboere af begge Køn.		Fød- sels- aar	Fød- sels- dag	Fødeby. Hvis udenfor Danmark om Vedkommende har Indfødsret.	Stilling i Hus- standen (Husfader, Hus- moder, Son, Datter, Plejeson, Plejedatter Slægt- ning, Tyende, Logerende).	Gift, ugift, Enke, Enke- mand, Fraskilt eller Separeret.	Stand eller Livsstilling. Stillingen betegnes saaledes, at det kan ses, om Ved- kommende er Principal eller Medhjælper, f. Eks. Snedker- mester, Snedkersvend, Lærling o. s. v.	Telefon Nr.	Hvordan af Beboelsen- ligheden samt Antal Værelser. Løbs- og Fugteværker medregnes ikke. Denne Rubrik udfyldes af Ejeren eller Vice- værten personlig	Arbejdsgiverens Navn og Bopæl, forsaauidt selvstændig Virksomhed ikke drives.	Forsaauidt Tilflytning til Aarhus er sket i det sidste Aar, da		Hvis Flytning indenfor Aarhus Bygrænse er sket i det sidste Aar, da		Hvor undervises de paa denne Liste opførte Børn mellem 6 og 14 Aar? Gaar de i en offentlig Skole, maa dennes Navn anføres. Gaar de i Privatskole, an- føres Bestyrerens Navn. Hvis Børn over 7 Aar ikke søger Skole, maa Grunden hertil anføres.	Plejebørn. Udfor Plejebørn sættes »ja» i denne Rubrik.
	Fulde Navn. Ved Børn uden Navne sættes »Dreng» eller »Piges». Det almindelig benyttede Fornavn understreges. (Mellem hver Familie maa der helst være en Linies Mellemrum).											naar? - Dato og Aarstal?	hvorfra? (By, Gade og Hus-Nr.)	Bopælen Oktober Flyttedag 1920 (Gade og Hus-Nr.)	Andre Bopæle siden Oktober Flyttedag 1920 (Gade og Hus-Nr.)		
St.	J. Poul	Knudsen	1844	14/4	Flensb.	Husfader	Enke-mand	Skredder	20	220	---						
1. k.	J. P. Mathias	Nielsen	1879	24/11	Brøndby	Husfader	Gift	Arbejdsmand	26	250	---	1-4-24 1919	fra Hasle	✓ Skovvej			
	Margrethe	Kathrine Nielsen	1882	29/12	Ladning	Husmoder											
	Christian	Harnark Nielsen	1908	12/8	Hasle	Søn											Norrebrogade Skole
	Linnar	Johan Nielsen	1910	7/6	Hasle	Søn											
	Karl	Tage Nielsen	1912	30/1	Aarhus	Søn											
	Elna	Viola Nielsen	1920	11/6	Aarhus	Datter											
2. m. L.	Niels	Pedersen Rask	1870	27/1	Fugle	Husfader	Enke-mand	Typograf		250	„Demotraden“						Finnemagade Skole
	Minna	Emmy Pedersen Rask	1909	21/10	Vejby	Datter											
Christen	Alexander	Richard Jørgensen	1877	7/2	Granslev	Husfader	Gift	Skolemed.		200	Secher Alupgaard						
	Maria	Augusta Constan Jørgensen	1867	7/6	Berlin	Husmoder											
Laghue.	Victor	Emanuel Rasmussen	1896	28/2	Skjoldhøjs	Husfader	Gift	Arbejdsmand		144	R. S. B.						
Kælderen	Rosa	Eleonora Rasmussen	1897	19/10	Tårnby	Husmoder											
	Georg	Washington	1916	19/10	Aarhus	Søn											
Stuen B.	Søren	Madsen Sørensen	1857	5/7	Grønfeld	Husfader	Gift	Foster		160							
	Anne	Sørensen	1852	29/1	Grønfeld	Husmoder											
Kvædet	Blase	Jørgensen	1864	1/4	Skovvej	Husfader	Gift	Arbejdsmand		96							

10
19

Tillægsskema I. Herpaa opføres udenbys eller i Udlandet boende Personer, der driver Forretning, Haandværk eller anden selvstændig Næringsdrift i Ejendommen.

Navn	Stilling	Adresse		
		Kommune	Gade og Nr.	Hvis udenfor Danmark, vedkommende Land

Tillægsskema II. Forsaavidt Ejeren af Ejendommen har Bopæl udenfor Aarhus, opføres hans (hendes) Navn, Stilling og Adresse paa dette Skema.

Navn	Stilling	Adresse		
		Kommune	Gade og Nr.	Hvis udenfor Danmark, vedkommende Land

Tillægsskema III. Herpaa opføres inden- og udenlandske Selskaber, Foreninger og Institutioner, der har Kontor eller Forretningslokaler i Ejendommen.

Selskabets eller Institutionens Navn	Forretnings Branche	Telefon Nr.	Forsaavidt Selskabet er hjemmehørende udenfor Aarhus, opføres her Opholdskommunens Navn. Er Selskabet hjemmehørende i Udlandet, anføres Navnet paa Selskabets herværende Repræsentant.

Tillægsskema IV. Herpaa opføres alle indenbys boende Personer, som driver Forretning, Haandværk o. l. i Ejendommen.

Firma Navn	Indehaverens Navn	Forretnings Branche	Telefon Nr.	Privat Bopæl

At samtlige Personer og Selskaber m. v., som har lejet Lejlighed eller Lokaler, bor eller driver Forretning i forannævnte Ejendom, er optagne paa denne Liste, bevidnes.

Aarhus, den 25/10 1921.

Ejers Navn:

H. Nielsen

Ejers Bopæl:

Skovvej 113 F

Ejers eller Viceværts Underskrift.

Mandtalsliste

over

Personer, Selskaber, Foreninger og Institutioner,

der benytter Lokaler

i ovennævnte Ejendom.

I Henhold til Lov af 15. Maj 1875 § 21, jfr. § 22, paahviler det under Strafansvar vedkommende Husejer eller hans Befuldmægtigede at udfylde nærværende Skema.

Beboelsesskemaet. Alle i Ejendommen boende Personer opføres med deres fulde Navne og øvrige i Skemaet forlangte Oplysninger, uanset om de midlertidig er fraværende.

Tillægsskema I. (Se Bagsiden). Paa dette Skema opføres **udenbys eller i Udlandet boende Personer**, der driver Forretning, Haandværk eller anden selvstændig Næringsdrift i Ejendommen.

Tillægsskema II. (Se Bagsiden). Forsaavidt **Ejeren af Ejendommen** har Bopæl udenfor Aarhus, opføres hans Navn, Stilling og Adresse paa dette Skema.

Tillægsskema III. (Se Bagsiden). Herpaa opføres **inden- og udenlandske Selskaber, Foreninger og Institutioner**, der har Kontor eller Forretningslokaler i Ejendommen.

Tillægsskema IV. (Se Bagsiden). Herpaa opføres alle **indenbys boende Personer**, som driver Forretning, Haandværk o. l. i Ejendommen.

Ifald der ikke er tilstrækkelig Plads paa det tilsendte Skema til alle Ejendommens Beboere, vil flere Skemaer kunne faas udleverede ved Henvendelse paa **Skattekontoret, Mejlgade 4, 1ste Sal.** (Aabent fra Kl. 9—2 og fra 4—6).

Aarhus Byraad, i Oktober 1921.

Bemærk Bagsiden!

Optælling.

(Foretages ved Byraadets Foranstaltning).

Mandkøn 7

Kvindekøn 6

Ialt . . . 13 Personer.

• 115

[illegible]

Tillægsskema I. Herpaa opføres udenbys eller i Udlandet boende Personer, der driver Forretning, Haandværk eller anden selvstændig Næringsdrift i Ejendommen.

Navn	Stilling	Adresse		
		Kommune	Gade og Nr.	Hvis udenfor Danmark, vedkommende Land

Tillægsskema II. Forsaavidt Ejeren af Ejendommen har Bopæl udenfor Aarhus, opføres hans (hendes) Navn, Stilling og Adresse paa dette Skema.

Navn	Stilling	Adresse		
		Kommune	Gade og Nr.	Hvis udenfor Danmark, vedkommende Land

Tillægsskema III. Herpaa opføres inden- og udenlandske Selskaber, Foreninger og Institutioner, der har Kontor eller Forretningslokaler i Ejendommen.

Selskabets eller Institutionens Navn	Forretnings Branche	Telefon Nr.	Forsaavidt Selskabet er hjemmehørende udenfor Aarhus, opføres her Opholdskommunens Navn. Er Selskabet hjemmehørende i Udlandet, anføres Navnet paa Selskabets herværende Repræsentant.

Tillægsskema IV. Herpaa opføres alle indenbys boende Personer, som driver Forretning, Haandværk o. l. i Ejendommen.

Firma Navn	Indehaverens Navn	Forretnings Branche	Telefon Nr.	Privat Bopæl
<i>Niels Bohde</i>	<i>Niels Bohde</i>	<i> cigarhandler</i>	<i>5993</i>	<i>i Ejendommen</i>

At samtlige Personer og Selskaber m. v., som har lejet Lejlighed eller Lokaler, bor eller driver Forretning i forannævnte Ejendom, er optagne paa denne Liste, bevidnes.

Aarhus, den *28-10-* 1921.

Ejerens Navn:

Niels Bohde

Ejerens Bopæl:

Skovvej 115

Niels Bohde

Ejerens eller Viceværtens Underskrift.

Mandtalsliste

over

Personer, Selskaber, Foreninger og Institutioner,

der benytter Lokaler

i ovennævnte Ejendom.

I Henhold til Lov af 15. Maj 1875 § 21, jfr. § 22, paahviler det under Strafansvar vedkommende Husejer eller hans Befuldmægtigede at udfylde nærværende Skema.

Beboelsesskemaet. Alle i Ejendommen boende Personer opføres med deres fulde Navne og øvrige i Skemaet forlangte Oplysninger, uanset om de midlertidig er fraværende.

Tillægsskema I. (Se Bagsiden). Paa dette Skema opføres **udenbys eller i Udlandet boende Personer**, der driver Forretning, Haandværk eller anden selvstændig Næringsdrift i Ejendommen.

Tillægsskema II. (Se Bagsiden). Forsaavidt **Ejeren af Ejendommen** har Bopæl udenfor Aarhus, opføres hans Navn, Stilling og Adresse paa dette Skema.

Tillægsskema III. (Se Bagsiden). Herpaa opføres **inden og udenlandske Selskaber, Foreninger og Institutioner**, der har Kontor eller Forretningslokaler i Ejendommen.

Tillægsskema IV. (Se Bagsiden). Herpaa opføres alle **indenbys boende Personer**, som driver Forretning, Haandværk o. l. i Ejendommen.

Ifald der ikke er tilstrækkelig Plads paa det tilsendte Skema til alle Ejendommens Beboere, vil flere Skemaer kunne faas udleverede ved Henvendelse paa **Skattekontoret, Mejlgade 4, 1ste Sal.** (Aabent fra Kl. 9—2 og fra 4—6).

Aarhus Byraad, i Oktober 1921.

Bemærk Bagsiden!

Optælling.

(Foretages ved Byraadets Foranstaltning).

Mandkøn 14

Kvindekøn 13

Ialt ... 27 Personer.

Beboelseskema. 117

Opførelse i Rækkefølge saaledes: Forhus, Sidehus, Baghus, (Kælder, Stue, 1. Sal o. s. v.)	Samtlige Beboere af begge Køn. Fulde Navn. Ved Børn uden Navne sættes »Drenge» eller »Piger». Det almindelig benyttede Fornavn understreges. (Mellem hver Familie maa der helst være en Linies Mellemrum).	Fødselsaar	Fødselsdag	Fødeby. Hvis udenfor Danmark om Vedkommende har Indfødsret.	Stilling i Husholdningen (Husfader, Husmoder, Son, Datter, Plejesøn, Plejedatter Slægtning, Tyende, Logerende).	Gift, ugift, Enke, Enke-mand, Fraskilt eller Separeret.	Stand eller Livsstilling. Stillingen betegnes saaledes, at det kan ses, om Vedkommende er Principal eller Medhjælper, f. Eks. Snedkermester, Snedkersvend, Lærling o. s. v.	Telefon Nr.	Husleje af Beboelseligheden samt Antal Værelser. Løft- og Pigeværelser medregnes ikke. Denne Rubrik udfyldes af Ejeren eller Værelserens personlig Vært.	Arbejdsgiverens Navn og Bopæl. forsaaavdt selvstændig Virksomhed ikke drives.	Forsaaavdt Tilflytning til Aarhus er sket i det sidste Aar, da		Hvis Flytning indenfor Aarhus Bygrænse er sket i det sidste Aar, da		Hvor undervises de paa denne Liste opførte Børn mellem 6 og 14 Aar? Gaar de i en offentlig Skole, maa dennes Navn anføres. Gaar de i Privatskole, anføres Bestyrerens Navn. Hvis Børn over 7 Aar ikke søger Skole, maa Grunden hertil anføres.	Plejebørn. Udfor Plejebørn sættes navn i denne Rubrik.
											naar? Dato og Aarstal?	hvorfra? (By, Gade og Hus-Nr.)	Bopælen Oktober Flyttedag 1920 (Gade og Hus-Nr.)	Andre Bopæle siden Oktober Flyttedag 1920 (Gade og Hus-Nr.)		
Førhus Agalder	Marius Bødstrup	1891	19/1	Gall	Husfader	Gift	Arbejdsmand									
	Kabine Bødstrup	1896	1/4	Brabrant	Husmoder											
	Lorine Bødstrup	1921	3/3	Aarhus	Datter											
	Lauritz Valtholm Knudsen	1898	1/6	Løngby	Husfader	gift	Mekaniker	6148	2	260						
	Karl Thorsen Knudsen	1896	1/6	Løngby	Husmoder	gift										
Huset	Lunkild Jensen Knudsen	1911	1/6	Aarhus	Datter											
	Rage Vogn Knudsen	1912	1/6	Aarhus	Søn											
	Kennet Mulvay Knudsen	1920	1/10	Aarhus	Søn											
1 Sal	Lone Thaarup Andersen	1899	1/2	Omstrup	Husfader	Enke-mand	Patikuli	3	300							
	Otto Lørrine Gregersen	1869	1/11	Horsens	Husbetjente	ugift										
II Sal	Rasmus Peter Rasmussen	1866	4/8	Trige	Husfader	gift	Arbejdsmand	3	300	Løst Arbejde						
	Hans Pene Rasmussen	1876	3/7	Vammen	Husmoder	gift										
	Ole Peter Rasmussen	1907	23/8	Kjeller	Søn											
	Ole Hermand Rasmussen	1909	26/4	Kjellerup-Broby	Søn											
	Elna Lorine Rasmussen	1911	14/11	Kjellerup-Broby	Datter											
III Sal	Hans Hansen	1892	24/6	Skarsted	Husfader	gift	Arbejdsmand	3	215	Jysk Andet Forarbejde						
	Ellen Rasmussen Hansen	1894	4/3	Aarhus	Husmoder											
	Henny Rasmussen Hansen	1913	3/4	Aarhus	Søn											
	Robert Hansen	1912	30/6	Aarhus	Søn											
	Ellen Magrete Hansen	1919	26/7	Aarhus	Datter											
IV Sal	Rasmus Peter Petersen	1894	3/7	Tharupbjerg	Husfader	gift	Chauffør	2	180	Th. Andersen Lollandsgade 60						
	Anne Marie Kathrine Petersen	1898	16/6	Vammen	Husmoder											
	Anna Lorine Petersen	1916	1/4	Aarhus	Datter											
	Eskild Dorthia Petersen	1919	24/4	Aarhus	Datter											
1 Sal	Pavel Ingvar Olsen	1900	1/11	Tischbæk	Enligstillet	ugift	Smith	1	125	Arbejdslo						
Førhus Midlertidig Ophold	Alfred Maenthuus Petersen	1892	23/4	Silkeborg	Husfader	gift	Rejsende									
	Camilla Petersen	1893	23/8	Viborg	Husmoder											

14
13

Tillægsskema I. Herpaa opføres udenbys eller i Udlandet boende Personer, der driver Forretning, Haandværk eller anden selvstændig Næringsdrift i Ejendommen.

Navn	Stilling	Adresse		
		Kommune	Gade og Nr.	Hvis udenfor Danmark, vedkommende Land

Tillægsskema II. Forsaavidt Ejeren af Ejendommen har Bopæl udenfor Aarhus, opføres hans (hendes) Navn, Stilling og Adresse paa dette Skema.

Navn	Stilling	Adresse		
		Kommune	Gade og Nr.	Hvis udenfor Danmark, vedkommende Land

Tillægsskema III. Herpaa opføres inden- og udenlandske Selskaber, Foreninger og Institutioner, der har Kontor eller Forretningslokaler i Ejendommen.

Selskabets eller Institutionens Navn	Forretnings Branche	Telefon Nr.	Forsaavidt Selskabet er hjemmehørende udenfor Aarhus, opføres her Opholdskommunens Navn. Er Selskabet hjemmehørende i Udlandet, anføres Navnet paa Selskabets herværende Repræsentant.	

Tillægsskema IV. Herpaa opføres alle indenbys boende Personer, som driver Forretning, Haandværk o. l. i Ejendommen.

Firma Navn	Indehaverens Navn	Forretnings Branche	Telefon Nr.	Privat Bopæl

At samtlige Personer og Selskaber m. v., som har lejet Lejlighed eller Lokaler, bor eller driver Forretning i forannævnte Ejendom, er optagne paa denne Liste, bevidnes.

Aarhus, den 24/10 1921.

Ejerens Navn: R. P. Rasmussen

Ejerens Bopæl: Skovvej 117

Ejerens eller Viceværtens Underskrift.

Mandtalsliste

over

Personer, Selskaber, Foreninger og Institutioner,

der benytter Lokaler

i ovennævnte Ejendom.

I Henhold til Lov af 15. Maj 1875 § 21, jfr. § 22, paahviler det under Strafansvar vedkommende Husejer eller hans Befuldmægtigede at udfylde nærværende Skema.

Beboelsesskemaet. Alle i Ejendommen boende Personer opføres med deres fulde Navne og øvrige i Skemaet forlangte Oplysninger, uanset om de midlertidig er fraværende.

Tillægsskema I. (Se Bagsiden). Paa dette Skema opføres **udenbys eller i Udlandet boende Personer**, der driver Forretning, Haandværk eller anden selvstændig Næringsdrift i Ejendommen.

Tillægsskema II. (Se Bagsiden). Forsaavidt **Ejeren af Ejendommen** har Bopæl udenfor Aarhus, opføres hans Navn, Stilling og Adresse paa dette Skema.

Tillægsskema III. (Se Bagsiden). Herpaa opføres **inden- og udenlandske Selskaber, Foreninger og Institutioner**, der har Kontor eller Forretningslokaler i Ejendommen.

Tillægsskema IV. (Se Bagsiden). Herpaa opføres alle **indenbys boende Personer**, som driver Forretning, Haandværk o. l. i Ejendommen.

Ifald der ikke er tilstrækkelig Plads paa det tilsendte Skema til alle Ejendommens Beboere, vil flere Skemaer kunne faas udleverede ved Henvendelse paa **Skattekontoret, Mejlgade 4, 1ste Sal.** (Aabent fra Kl. 9-2 og fra 4-6).

Aarhus Byraad, i Oktober 1921.

Bemærk Bagsiden!

Optælling.

(Foretages ved Byraadets Foranstaltning).

Mandkøn 6

Kvindekøn 9

Ialt . . . 15 - Personer.

Beboelseskema. 119

Opføres i Rækkefølge saaledes: Forhus, Sidehus, Baghus, (Kælder, Stue, 1. Sal o. s. v.)	Samtlige Beboere af begge Køn. Fulde Navn. Ved Børn uden Navne sættes »Drengs eller »Piges. Det almindelig benyttede Fornavn understreges. (Mellem hver Familie maa der helst være en Linies Mellemrum).	Fødselsaar	Fødselsdag	Fødeby. Hvis udenfor Danmark om Vedkommende har Indfødsret.	Stilling i Husholdningen (Husfader, Husmoder, Son, Datter, Plejeson, Plejedatter Slægtning, Tyende, Løjerende).	Gift, ugift, Enke, Enke-mand, Fraskilt eller Separeret.	Stand eller Livsstilling. Stillingen betegnes saaledes, at det kan ses, om Vedkommende er Principal eller Medhjælper, f. Eks. Snedkermester, Snedkersvend, Lærling o. s. v.	Hvad de af Beboelsens Lejligheden samt Antal Værelser, Loft- og Pigeværelser medregnes ikke. Denne Rubrik udfyldes af Ejeren eller Viceværtens personlig.	Arbejdsgiverens Navn og Bopæl. forsaauidt selvstændig Virksomhed ikke drives.	Forsaauidt Tilflytning til Aarhus er sket i det sidste Aar, da		Hvis Flytning indenfor Aarhus Bygrænse er sket i det sidste Aar, da		Hvor undervises de paa denne Liste opførte Børn mellem 6 og 14 Aar? Gaar de i en offentlig Skole, maa dennes Navn anføres. Gaar de i Privatskole, anføres Bestyrerens Navn. Hvis Børn over 7 Aar ikke søger Skole, maa Grunden hertil anføres.	Plejebørn. Udfor Plejebørn sættes »jas i denne Rubrik.
										naar? Dato og Aarsal?	hvorfra? (By, Gade og Hus-Nr.)	Bopælen Oktober Flyttedag 1920 (Gade og Hus-Nr.)	Andre Bopæle siden Oktober Flyttedag 1920 (Gade og Hus-Nr.)		
Perkors H. Fæderik Foreman. Hærbøl		1836	29/11	Gammel	Fæderik	Enke	Miner	2 200							
Jensen Eriksen Hærbøl		1866	9/8	Hærbøl	Hærbøl	Ugift	Fæderik Hærbøl		K. Kristiansen, Rosenborgvej						
1 Sal Christian Larsen		1881	2/3	Aarslev	Husfader	Lift	Nathovagt		1/2 Aarhus Nathovagt						
Lugeborg Larsen		1891	6/10	Horsens	Husmoder										
Erikum Larsen		1913	1/3	Aarhus	Datter										Hirshjærde
Henning Larsen		1913	23/4	Aarhus	Søn										
Marij Larsen		1920	22/4	Aarhus	Datter										
11 Sal Kristian Jensen Hall		1857	17/1	Vamdrup	Husfader	Enke	Maurmester								
Ligud Marie Hall		1898	17/5	Farhø	Datter										
3 Sal Marie Christene Jørgensen		1893	7/6	Lerøring	Husmoder	Enke									
Sten og Mette Margrethe Knudsen		1849	2/11	Imedstrups	Enke	Baghømt									
1 Sal Marie Mogenssen		1862	5/4	Smørum	Husfader	Lift	Maurmester								
Fredrikke Sofie Mogenssen f. Jensen 1886 1/7				Hølle	Husmoder										
4 Sal Kirstine Holten		1867	19/8	Hørdal	Husmoder	Enke	Lærker.								
Paul Johan Holten		1901	2/9	Aarslev	Søn		Arbejdsmand.								

6/9

Guldborgvej 1

Tillægsskema I. Herpaa opføres udenbys eller i Udlandet boende Personer, der driver Forretning, Haandværk eller anden selvstændig Næringsdrift i Ejendommen.

Navn	Stilling	Adresse		
		Kommune	Gade og Nr.	Hvis udenfor Danmark, vedkommende Land

Tillægsskema II. Forsaavidt Ejeren af Ejendommen har Bopæl udenfor Aarhus, opføres hans (hendes) Navn, Stilling og Adresse paa dette Skema.

Navn	Stilling	Adresse		
		Kommune	Gade og Nr.	Hvis udenfor Danmark, vedkommende Land

Tillægsskema III. Herpaa opføres inden- og udenlandske Selskaber, Foreninger og Institutioner, der har Kontor eller Forretningslokaler i Ejendommen.

Selskabets eller Institutionens Navn	Forretnings Branche	Telefon Nr.	Forsaavidt Selskabet er hjemmehørende udenfor Aarhus, opføres her Opholdskommunens Navn.
			Er Selskabet hjemmehørende i Udlandet, anføres Navnet paa Selskabets herværende Repræsentant.

Tillægsskema IV. Herpaa opføres alle indenbys boende Personer, som driver Forretning, Haandværk o. l. i Ejendommen.

Firma Navn	Indehaverens Navn	Forretnings Branche	Telefon Nr.	Privat Bopæl

At samtlige Personer og Selskaber m. v., som har lejet Lejlighed eller Lokaler, bor eller driver Forretning i forannævnte Ejendom, er optagne paa denne Liste, bevidnes.

Aarhus, den 24 Oktober 1921.

Ejerens Navn: *Marion S. Weiböl*

Ejerens Bopæl: *Skovvej 119*

M. S. Weiböl v.s.m.
Ejerens eller Viceværtens Underskrift.

Mandtalsliste

over

Personer, Selskaber, Foreninger og Institutioner,

der benytter Lokaler

i ovennævnte Ejendom.

I Henhold til Lov af 15. Maj 1875 § 21, jfr. § 22, paahviler det under Strafansvar vedkommende Husejer eller hans Befuldmægtigede at udfylde nærværende Skema.

Beboelsesskemaet. Alle i Ejendommen boende Personer opføres med deres fulde Navne og øvrige i Skemaet forlangte Oplysninger, uanset om de midlertidig er fraværende.

Tillægsskema I. (Se Bagsiden). Paa dette Skema opføres **udenbys eller i Udlandet boende Personer**, der driver Forretning, Haandværk eller anden selvstændig Næringsdrift i Ejendommen.

Tillægsskema II. (Se Bagsiden). Forsaavidt **Ejeren af Ejendommen** har Bopæl udenfor Aarhus, opføres hans Navn, Stilling og Adresse paa dette Skema.

Tillægsskema III. (Se Bagsiden). Herpaa opføres **inden- og udenlandske Selskaber, Foreninger og Institutioner**, der har Kontor eller Forretningslokaler i Ejendommen.

Tillægsskema IV. (Se Bagsiden). Herpaa opføres alle **indenbys boende Personer**, som driver Forretning, Haandværk o. l. i Ejendommen.

Ifald der ikke er tilstrækkelig Plads paa det tilsendte Skema til alle Ejendommens Beboere, vil flere Skemaer kunne faas udleverede ved Henvendelse paa **Skattekontoret, Mejlgade 4, 1ste Sal.** (Aabent fra Kl. 9-2 og fra 4-6).

Aarhus Byraad, i Oktober 1921.

Bemærk Bagsiden!**Optælling.**

(Foretages ved Byraadets Foranstaltning).

Mandkøn 4

Kvindekøn 4

Ialt 8 Personer.

Beboelseskema.

121

Opføres i Rækkefølge saaledes: Forhus, Sidehus, Baghus, (Kælder, Stue, 1. Sal o. s. v.)	Samtlige Beboere af begge Køn. Fulde Navn. Ved Born uden Navne sættes »Drengs» eller »Piges». Det almindelig benyttede Fornavn understreges. (Mellem hver Familie maa der helst være en Linies Mellemrum).	Fød- sels- aar	Fød- sels- dag	Fødeby. Hvis udenfor Danmark om Vedkommende har Indfødsret.	Stilling i Hus- standen (Husfader, Hus- moder, Son, Datter, Plejesøn, Plejedatter Slægt- ning, Tyende, Logerende).	Gift, ugift, Enke, Enke- mand, Fraskilt eller Separeret.	Stand eller Livsstilling. Stillingen betegnes saaledes, at det kan ses, om Ved- kommende er Principal eller Medhjælper, f. Eks. Snedker- mester, Snedkersvend, Lærling o. s. v.	Telefon Nr.	Husleje af Beboelsen Ligegyldigheden samt Antal Værelser. Leds- og Pigeværelser medregnes ikke. Denne Rubrik udfyldes af Ejeren eller Vice- værtens personlig Antal Værelser Aarlig Leje Kr.	Arbejdsgiverens Navn og Bopæl, forsaa vidt selvstændig Virksomhed ikke drives.	Forsaa vidt Tilflytning til Aarhus er sket i det sidste Aar, da		Hvis Flytning indenfor Aarhus Bygrænse er sket i det sidste Aar, da		Hvor undervises de paa denne Liste opførte Born mellem 6 og 14 Aar? Gaar de i en offentlig Skole, maa dennes Navn anføres. Gaar de i Privatskole, an- føres Bestyrerens Navn. Hvis Born over 7 Aar ikke søger Skole, maa Grunden her til anføres.	Plejebørn. Udfor Plejebørn sættes »Jav» i denne Rubrik.
											naar? Dato og Aarstal?	hvorfra? (By, Gade og Hus-Nr.)	Bopælen Oktober Flyttedag 1920 (Gade og Hus-Nr.)	Andre Bopæle siden Oktober Flyttedag 1920 (Gade og Hus-Nr.)		
Hvem	Anders Nielsen	1853	13/1	Lima	Husfader	Gift	Høvmand	2	240	Dan Johansen						
	Maren Nielsen	1855	3/1	Egeby	Husmoder	"	"									
1ste Sal	Adolf Valdemar Mikkelsen	1866	1/3	Aarhus	Husfader	Gift	Bogbinder	2	240	Statsbiblioteket						
	Marie Mikkelsen	1868	1/4	Mørke	Husmoder	"	"									
2 Sal	Jens Jakob Pedersen	1862	2/1	Spøttrup	Husfader	gift	Malersvend	2	240	F. b. Petersens Søster, Thinegade						
	Emilie Charlotte Pedersen	1866	8/5	Karlama, Sværgej	Husmoder	"	"									
	Rigmor Elisabeth Pedersen	1897	25/10	Aarhus	Datter	ungift	Ekspektant			Arb. Brugsforening, Trøjborg						
3 Sal (Korridor)	Gustav Pedersen	1893	3/4	Aarhus		ungift	Forskningsfører	2	140	Kunst- og Forskningsudvalget						

4/4

Tillægsskema I. Herpaa opføres udenbys eller i Udlandet boende Personer, der driver Forretning, Haandværk eller anden selvstændig Næringsdrift i Ejendommen.

Navn	Stilling	Adresse		
		Kommune	Gade og Nr.	Hvis udenfor Danmark, vedkommende Land

Tillægsskema II. Forsaavidt Ejeren af Ejendommen har Bopæl udenfor Aarhus, opføres hans (hendes) Navn, Stilling og Adresse paa dette Skema.

Navn	Stilling	Adresse		
		Kommune	Gade og Nr.	Hvis udenfor Danmark, vedkommende Land

Tillægsskema III. Herpaa opføres inden- og udenlandske Selskaber, Foreninger og Institutioner, der har Kontor eller Forretningslokaler i Ejendommen.

Selskabets eller Institutionens Navn	Forretnings Branche	Telefon Nr.	Forsaavidt Selskabet er hjemmehørende udenfor Aarhus, opføres her Opholdskommunens Navn. Er Selskabet hjemmehørende i Udlandet, anføres Navnet paa Selskabets herværende Repræsentant.	

Tillægsskema IV. Herpaa opføres alle indenbys boende Personer, som driver Forretning, Haandværk o. l. i Ejendommen.

Firma Navn	Indehaverens Navn	Forretnings Branche	Telefon Nr.	Privat Bopæl

At samtlige Personer og Selskaber m. v., som har lejet Lejlighed eller Lokaler, bor eller driver Forretning i forannævnte Ejendom, er optagne paa denne Liste, bevidnes.

Aarhus, den 24/10 1921.

Ejerens Navn:

H. J. Pedersen
Skovvej 141 II

Ejerens Bopæl:

H. J. Pedersen
Ejerens eller Værtens Underskrift

Mandtalsliste

over

Personer, Selskaber, Foreninger og Institutioner,

der benytter Lokaler

i ovennævnte Ejendom.

I Henhold til Lov af 15. Maj 1875 § 21, jfr. § 22, paahviler det under Strafansvar vedkommende Husejer eller hans Befuldmægtigede at udfylde nærværende Skema.

Beboelsesskemaet. Alle i Ejendommen boende Personer opføres med deres fulde Navne og øvrige i Skemaet forlangte Oplysninger, uanset om de midlertidig er fraværende.

Tillægsskema I. (Se Bagsiden). Paa dette Skema opføres **udenbys eller i Udlandet boende Personer**, der driver Forretning, Haandværk eller anden selvstændig Næringsdrift i Ejendommen.

Tillægsskema II. (Se Bagsiden). Forsaauidt **Ejeren af Ejendommen** har Bopæl udenfor Aarhus, opføres hans Navn, Stilling og Adresse paa dette Skema.

Tillægsskema III. (Se Bagsiden). Herpaa opføres **inden- og udenlandske Selskaber, Foreninger og Institutioner**, der har Kontor eller Forretningslokaler i Ejendommen.

Tillægsskema IV. (Se Bagsiden). Herpaa opføres alle **indenbys boende Personer**, som driver Forretning, Haandværk o. l. i Ejendommen.

Ifald der ikke er tilstrækkelig Plads paa det tilsendte Skema til alle Ejendommens Beboere, vil flere Skemaer kunne faas udleverede ved Henvendelse paa **Skattekontoret, Mejlgade 4, 1ste Sal.** (Aabent fra Kl. 9-2 og fra 4-6).

Aarhus Byraad, i Oktober 1921.

Bemærk Bagsiden!

Optælling.

(Foretages ved Byraadets Foranstaltning).

Mandkøn 4

Kvindekøn 6

Ialt 10

Personer.

Beboelseskema. 123

Opføres i Rækkefølge saaledes: Forhus, Sidehus, Baghus, (Kælder, Stue, 1. Sal o. s. v.)	Samtlige Beboere af begge Køn. Fulde Navn. Ved Børn uden Navne sættes »Drengs» eller »Piges». Det almindelig benyttede Fornavn understreges. (Mellem hver Familie maa der helst være en Linies Mellemrum).	Fødselsaar	Fødselsdag	Fødeby. Hvis udenfor Danmark om Vedkommende har Indfødsret.	Stilling i Husholdningen (Husfader, Husmoder, Son, Datter, Plejesøn, Plejedatter Slægtning, Tyende, Logerende).	Gift, ugift, Enke, Enkesmand, Fraskilt eller Separeret.	Stand eller Livsstilling. Stillingen betegnes saaledes, at det kan ses, om Vedkommende er Principal eller Medhjælper, f. Eks. Snedkermester, Snedkersvend, Lærling o. s. v.	Telefon Nr.	Husleje af Beboelsen i Lighed med Antallet af Værelser. Leds og Pigeværelser medregnes ikke. Denne Rubrik udfyldes af Ejeren eller Viceværtten personlig.	Arbejdsgiverens Navn og Bopæl. forsaauidt selvstændig Virksomhed ikke drives.	Forsaauidt Tillytning til Aarhus er sket i det sidste Aar, da		Hvis Flytning indenfor Aarhus Bygrænse er sket i det sidste Aar, da		Hvor undervises de på denne Liste opførte Børn mellem 6 og 14 Aar? Gaar de i en offentlig Skole, maa dennes Navn anføres. Gaar de i Privatskole, anføres Bestyrerens Navn. Hvis Børn over 7 Aar ikke søger Skole, maa Grunden herfor anføres.	Plejebørn. Udfor Plejebørn sættes navn i denne Rubrik.
											naar? Dato og Aarsal?	hvorfra? (By, Gade og Hus-Nr.)	Bopælen Oktober Flyttedag 1920 (Gade og Hus-Nr.)	Andre Bopæle siden Oktober Flyttedag 1920 (Gade og Hus-Nr.)		
1 ^{ste} Sal	✓ Lars Gravsen	1876	3/7	Aaklev	Husfader	Gift	Brændeværk	311	2	260						
	Anna Margrethe Gravsen	1879	22/6	Haring	Husmoder	Gift										
	Anna Marie Olesen	1907	2/8	Horsens	Plejedatter	Gift										ja
1 ^{ste} Sal	✓ Hans Rasmussen	1863	24/5	Hadstrup	Husfader	Gift	Havnearbejder		4	400						
	Anne Marie Rasmussen	1861	24/5	Går	Husmoder	Gift										
	✓ Marie Hagedalene Rasmussen	1896	20/6	Varhus	Datter	Gift	Expeditrice									
	✓ Anna Cathrine Rasmussen	1898	28/3	do	do	do	do									
	✓ Ejnar Jensen	1898	7/3	Thorsager	Logerende	do	hagerforvalter									
2 ^{de} Sal	✓ Christen Sigvald Peter Nissen	1890	3/11	Eyskøbe	Husfader	Gift	Rejsemand		4	460						
	Helga Cathrine Nissen	1896	2/11	Århaab	Husmoder	Gift										

4/6

Tillægsskema I. Herpaa opføres udenbys eller i Udlandet boende Personer, der driver Forretning, Haandværk eller anden selvstændig Næringsdrift i Ejendommen.

Navn	Stilling	Adresse		
		Kommune	Gade og Nr.	Hvis udenfor Danmark, vedkommende Land

Tillægsskema II. Forsaavidt Ejeren af Ejendommen har Bopæl udenfor Aarhus, opføres hans (hendes) Navn, Stilling og Adresse paa dette Skema.

Navn	Stilling	Adresse		
		Kommune	Gade og Nr.	Hvis udenfor Danmark, vedkommende Land

Tillægsskema III. Herpaa opføres inden- og udenlandske Selskaber, Foreninger og Institutioner, der har Kontor eller Forretningslokaler i Ejendommen.

Selskabets eller Institutionens Navn	Forretnings Branche	Telefon Nr.	Forsaavidt Selskabet er hjemmehørende udenfor Aarhus, opføres her Opholdskommunens Navn.
			Er Selskabet hjemmehørende i Udlandet, anføres Navnet paa Selskabets henværende Repræsentant.

Tillægsskema IV. Herpaa opføres alle indenbys boende Personer, som driver Forretning, Haandværk o. l. i Ejendommen.

Firma Navn	Indehaverens Navn	Forretnings Branche	Telefon Nr.	Privat Bopæl
<i>L. Graversen</i>	<i>L. Graversen</i>	<i>Brændehandel</i>	<i>3115</i>	<i>Skovvej 123</i>

At samtlige Personer og Selskaber m. v., som har lejet Lejlighed eller Lokaler, bor eller driver Forretning i forannævnte Ejendom, er optagne paa denne Liste, bevidnes.

Aarhus, den _____ 1921.

Ejerens Navn:

L. Graversen

Ejerens Bopæl:

Skovvej 123

L. Graversen
Ejerens eller Viceværtens Underskrift.

Mandtalsliste

over

Personer, Selskaber, Foreninger og Institutioner,

der benytter Lokaler

i ovennævnte Ejendom.

I Henhold til Lov af 15. Maj 1875 § 21, jfr. § 22, paahviler det under Strafansvar vedkommende Husejer eller hans Befuldmægtigede at udfylde nærværende Skema.

Beboelsesskemaet. Alle i Ejendommen boende Personer opføres med deres fulde Navne og øvrige i Skemaet forlangte Oplysninger, uanset om de midlertidig er fraværende.

Tillægsskema I. (Se Bagsiden). Paa dette Skema opføres **udenbys eller i Udlandet boende Personer**, der driver Forretning, Haandværk eller anden selvstændig Næringsdrift i Ejendommen.

Tillægsskema II. (Se Bagsiden). Forsaavidt **Ejeren af Ejendommen** har Bopæl udenfor Aarhus, opføres hans Navn, Stilling og Adresse paa dette Skema.

Tillægsskema III. (Se Bagsiden). Herpaa opføres **inden- og udenlandske Selskaber, Foreninger og Institutioner**, der har Kontor eller Forretningslokaler i Ejendommen.

Tillægsskema IV. (Se Bagsiden). Herpaa opføres alle **indenbys boende Personer**, som driver Forretning, Haandværk o. l. i Ejendommen.

Ifald der ikke er tilstrækkelig Plads paa det tilsendte Skema til alle Ejendommens Beboere, vil flere Skemaer kunne faas udleverede ved Henvendelse paa **Skattekontoret, Mejlgade 4, 1ste Sal.** (Aabent fra Kl. 9-2 og fra 4-6).

Aarhus Byraad, i Oktober 1921.

Bemærk Bagsiden!

Optælling.

(Foretages ved Byraadets Foranstaltning).

Mandkøn 8

Kvindkøn 5

Ialt 13

Personer.

Beboelseskema. 125

Opføres i Rækkefølge saaledes: Forhus, Sidehus, Baghus, (Kælder, Stue, 1. Sal o. s. v.)	Samtlige Beboere af begge Kon.				Fød. sels. aar	Fød. sels. dag	Fødeby. Hvis udenfor Danmark om Vedkommende har Indfødsret.	Stilling i Husstanden (Husfader, Husmoder, Son, Datter, Plejeson, Plejedatter Slægtning, Tyende, Logerende).	Gift, ugift, Enke, Enke-mand, Fraskilt eller Separeret.	Stand eller Livsstilling. Stillingen betegnes saaledes, at det kan ses, om Vedkommende er Principal eller Medhjælper, f. Eks. Snedker-mester, Snedkersvend, Lærling o. s. v.	Telef. Nr.	Ihaleje af Beboelses-lejligheden samt Antal Værelser, Loft- og Pigeværelser medregnes ikke. Dogse Rubrik udfyldes af Ejeren eller Vice-vareren personlig	Arbejdsgiverens Navn og Bopæl, forsaauidt selvstændig Virksomhed ikke drives.	Forsaauidt Tilflytning til Aarhus er sket i det sidste Aar, da		Hvis Flytning indenfor Aarhus Bygrænse er sket i det sidste Aar, da		Hvor undervises de paa denne Liste opførte Børn mellem 6 og 14 Aar? Gaar de i en offentlig Skole, maa dennes Navn anføres. Gaar de i Privatskole, anføres Bestyrerens Navn. Hvis Børn over 7 Aar ikke søger Skole, maa Grunden herfor anføres.	Plejebørn. Udfør Plejebørn sættes »ja« i denne Rubrik.
	Fulde Navn. Ved Børn uden Navne sættes »Dreng« eller »Pige«. Det almindelig benyttede Fornavn understreges. (Mellem hver Familie maa der helst være en Linies Mellemrum).													naar? Dato og Aarstal?	hvorfra? (By, Gade og Hus-Nr.)	Bopælen Oktober Flyttedag 1920 (Gade og Hus-Nr.)	Andre Bopæle siden Oktober Flyttedag 1920 (Gade og Hus-Nr.)		

Jens Simon Jensen 1878 23/5 Rødding Husfader Gift Arbejdsmand
 Anna Bahke Jensen 1880 9/7 Eby Husmoder Gift
 Jim Christian Carl Jensen 1901 8/12 Rødding Son Lærling

Povl Peter Sørensen 1888 1/6 Røstved Husfader Gift Arbejdsmand
 Thyra Anne Sørensen 1890 2/3 Fille Husmoder Gift Husmoder
 Dagmar Marie Sørensen 1909 8/5 Håndsked Datter
 Jens Peter Sørensen 1910 12/9 Håndsked Son
 Inker Sørensen 1914 2/2 Lørdus Son
 Svend Lage Sørensen 1918 2/1 Lørdus Son

1 Sol Jens Christian Baadstrup 1858 7/2 Langballe Husfader Gift Sluversvend
 Anna Baadstrup 1853 28/3 Glæved Husmoder Gift Husmoder

Boghus
 Johan Pæren Gottlieb 1856 14/3 Randers Enke Håndkema
 Emma Nielsen 1877 24/9 Lørdus ugift Arbejdsmand

8/25

Finsens skole
 Finsens skole
 Kølbro skole

Tillægsskema I. Herpaa opføres udenbys eller i Udlandet boende Personer, der driver Forretning, Haandværk eller anden selvstændig Næringsdrift i Ejendommen.

Navn	Stilling	Adresse		
		Kommune	Gade og Nr.	Hvis udenfor Danmark, vedkommende Land

Tillægsskema II. Forsaavidt Ejeren af Ejendommen har Bopæl udenfor Aarhus, opføres hans (hendes) Navn, Stilling og Adresse paa dette Skema.

Navn	Stilling	Adresse		
		Kommune	Gade og Nr.	Hvis udenfor Danmark, vedkommende Land

Tillægsskema III. Herpaa opføres inden- og udenlandske Selskaber, Foreninger og Institutioner, der har Kontor eller Forretningslokaler i Ejendommen.

Selskabets eller Institutionens Navn	Forretnings Branche	Telefon Nr.	Forsaauidt Selskabet er hjemmehørende udenfor Aarhus, opføres her Opholdskommunens Navn. Er Selskabet hjemmehørende i Udlandet, anføres Navnet paa Selskabets henværende Repræsentant.	

Tillægsskema IV. Herpaa opføres alle indenbys boende Personer, som driver Forretning, Haandværk o. l. i Ejendommen.

Firma Navn	Indehaverens Navn	Forretnings Branche	Telefon Nr.	Privat Bopæl

At samtlige Personer og Selskaber m. v., som har lejet Lejlighed eller Lokaler, bor eller driver Forretning i forannævnte Ejendom, er optagne paa denne Liste, bevidnes.

Aarhus, den 24/10 1921.

Ejerens Navn:

Ejerens Bopæl:

Ejerens eller Viceærtens Underskrift.

Hvis udenfor Danmark,
vedkommende Land

paa dette Skema.

Hvis udenfor Danmark,
vedkommende Land

Mandtalsliste

over

Personer, Selskaber, Foreninger og Institutioner,

der benytter Lokaler

i ovennævnte Ejendom.

lokaler i Ejendommen.

hjemmehørende udenfor Aarhus,
opholdskommunens Navn.
hørende i Udlandet, anføres Navnet
herværende Repræsentant.

Privat Bopæl

I Henhold til Lov af 15. Maj 1875 § 21, jfr. § 22, paahviler det under Strafansvar vedkommende Husejer eller hans Befuldmægtigede at udfylde nærværende Skema.

Beboelsesskemaet. Alle i Ejendommen boende Personer opføres med deres fulde Navne og øvrige i Skemaet forlangte Oplysninger, uanset om de midlertidig er fraværende.

Tillægsskema I. (Se Bagsiden). Paa dette Skema opføres **udenbys eller i Udlandet boende Personer**, der driver Forretning, Haandværk eller anden selvstændig Næringsdrift i Ejendommen.

Tillægsskema II. (Se Bagsiden). Forsaavidt **Ejeren af Ejendommen** har Bopæl udenfor Aarhus, opføres hans Navn, Stilling og Adresse paa dette Skema.

Tillægsskema III. (Se Bagsiden). Herpaa opføres **inden- og udenlandske Selskaber, Foreninger og Institutioner**, der har Kontor eller Forretningslokaler i Ejendommen.

Tillægsskema IV. (Se Bagsiden). Herpaa opføres alle **indenbys boende Personer**, som driver Forretning, Haandværk o. l. i Ejendommen.

Ifald der ikke er tilstrækkelig Plads paa det tilsendte Skema til alle Ejendommens Beboere, vil flere Skemaer kunne faas udleverede ved Henvendelse paa **Skattekontoret, Mejlgade 4, 1ste Sal.** (Aabent fra Kl. 9-2 og fra 4-6).

Aarhus Byraad, i Oktober 1921.

Bemærk Bagsiden!

Optælling.

(Foretages ved Byraadets Foranstaltning).

Mandkøn 4

Kvindekøn 9

Ialt 13 Personer.

Beboelseskema. 127

Opføres i Rækkefølge saaledes: Forhus, Sidehus, Baghus, (Kælder, Stue, 1. Sal o. s. v.)	Samtlige Beboere af begge Kon. Fulde Navn. Ved Børn uden Navne sættes »Drenge» eller »Piger». Det almindelig benyttede Fornavn understreges. (Mellem hver Familie maa der helst være en Linies Mellemrum).	Fød- sels- aar	Fød- sels- dag	Fødeby. Hvis udenfor Danmark om Vedkommende har Indfødsret.	Stilling i Hus- standen (Husfader, Hus- moder, Søn, Datter, Plejesøn, Plejedatter Slægt- ning, Tyende, Logerende).	Gift, ugift, Enke, Enke- mand, Fraskilt eller Separeret.	Stand eller Livsstilling. Stillingen betegnes saaledes, at det kan ses, om Ved- kommende er Principal eller Medhjælper, f. Eks. Snedker- mester, Snedkersvend, Lærling o. s. v.	Tele- fon- Nr.	Arbejdsgiverens Navn og Bopæl, forsaa vidt selvstændig Virksomhed ikke drives.	Forsaa vidt Tilflytning til Aarhus er sket i det sidste Aar, da		Hvis Flytning indenfor Aarhus Bygrænse er sket i det sidste Aar, da		Hvor undervises de paa denne Liste opførte Børn mellem 6 og 14 Aar? Gaar de i en offentlig Skole, maa dennes Navn anføres. Gaar de i Privatskole, an- føres Bestyrerens Navn. Hvis Børn over 7 Aar ikke søger Skole, maa Grunden herfor anføres.	Plejebørn. Udfor Plejebørn sættes »ja» i denne Rubrik.
										naar? Dato og Aarsal?	hvorfra? (By, Gade og Hus-Nr.)	Bopælen Oktober Flyttedag 1920 (Gade og Hus-Nr.)	Andre Bopæle siden Oktober Flyttedag 1920 (Gade og Hus-Nr.)		
Forhus Phien	✓ Kirstine Marie Johansen	1872	13/4	Århus	Husmoder	ugift		41		2	360				
1 Sal	✓ Linn Bartolomai-Lundt	1887	15/2	Skæde	Husfader	gift	Arbejdsmand	2	2347	f. P. Løf Arbejde					
	Mathilde Thine Mathilde Lundt	1894	20/10	Langballe Mark	Husmoder	-									
	Anne Lundt	1914	11/11	Lille	Søn										
	Ellen Lundt	1916	13/5	Århus	Datter										
	Leend Lundt	1918	19/3	-	Søn										
	Ema Lundt	1919	20/11	-	Datter										
2 Sal	✓ Sofie Kirstine Kristensen	1857	24/8	Fregerslev	Husmoder	ugift	Revisor	2	2342						
	✓ Sofie Constance Hansen	1863	2/9	Nakskov	Husmoder	Enke	Pynter								
3 Sal	✓ Loren Peder Pedersen	1895	18/5	Odder	Husfader	gift	Arbejdsmand	2	150	f. P. arbejder					
	Agnes Sofie Marie Pedersen	1896	21/9	Langballe Mark	Husmoder	-									
Baghus Phien	✓ Mathilde Nielsen	1853	19/10	Knudsstrup	Husmoder					108					
1 Sal	Emma Emmertsen	1894	11/2	Græn	Husmoder	gift	Pynter			120					

4
9

Tillægsskema I. Herpaa opføres udenbys eller i Udlandet boende Personer, der driver Forretning, Haandværk eller anden selvstændig Næringsdrift i Ejendommen.

Navn	Stilling	Adresse		
		Kommune	Gade og Nr.	Hvis udenfor Danmark, vedkommende Land

Tillægsskema II. Forsaavidt Ejeren af Ejendommen har Bopæl udenfor Aarhus, opføres hans (hendes) Navn, Stilling og Adresse paa dette Skema.

Navn	Stilling	Adresse		
		Kommune	Gade og Nr.	Hvis udenfor Danmark, vedkommende Land

Tillægsskema III. Herpaa opføres inden- og udenlandske Selskaber, Foreninger og Institutioner, der har Kontor eller Forretningslokaler i Ejendommen.

Selskabets eller Institutionens Navn	Forretnings Branche	Telefon Nr.	Forsaavidt Selskabet er hjemmehørende udenfor Aarhus, opføres her Opholdskommunens Navn. Er Selskabet hjemmehørende i Udlandet, anføres Navnet paa Selskabets herværende Repræsentant.

Tillægsskema IV. Herpaa opføres alle indenbys boende Personer, som driver Forretning, Haandværk o. l. i Ejendommen.

Firma Navn	Indehaverens Navn	Forretnings Branche	Telefon Nr.	Privat Bopæl

At samtlige Personer og Selskaber m. v., som har lejet Lejlighed eller Lokaler, bor eller driver Forretning i forannævnte Ejendom, er optagne paa denne Liste, bevidnes.

Aarhus, den 23/10. 1921.

Ejerens Navn:

L. Smidt

Ejerens Bopæl:

Thorveg 127C

Ejerens eller Viceværtens Underskrift.

L. Smidt

Hvis udenfor Danmark,
vedkommende Land

paa dette Skema.

Hvis udenfor Danmark,
vedkommende Land

Mandtalsliste

over

Personer, Selskaber, Foreninger og Institutioner,

der benytter Lokaler

i ovennævnte Ejendom.

lokaler i Ejendommen.

hjemmehørende udenfor Aarhus,
opholdskommunens Navn.
hørende i Udlandet, anføres Navnet
herværende Repræsentant.

I Henhold til Lov af 15. Maj 1875 § 21, jfr. § 22, paahviler det under Strafansvar vedkommende Husejer eller hans Befuldmægtigede at udfylde nærværende Skema.

Beboelsesskemaet. Alle i Ejendommen boende Personer opføres med deres fulde Navne og øvrige i Skemaet forlangte Oplysninger, uanset om de midlertidig er fraværende.

Tillægsskema I. (Se Bagsiden). Paa dette Skema opføres **udenbys eller i Udlandet boende Personer**, der driver Forretning, Haandværk eller anden selvstændig Næringsdrift i Ejendommen.

Tillægsskema II. (Se Bagsiden). Forsaavidt **Ejeren af Ejendommen** har Bopæl udenfor Aarhus, opføres hans Navn, Stilling og Adresse paa dette Skema.

Tillægsskema III. (Se Bagsiden). Herpaa opføres **inden- og udenlandske Selskaber, Foreninger og Institutioner**, der har Kontor eller Forretningslokaler i Ejendommen.

Tillægsskema IV. (Se Bagsiden). Herpaa opføres alle **indenbys boende Personer**, som driver Forretning, Haandværk o. l. i Ejendommen.

Ifald der ikke er tilstrækkelig Plads paa det tilsendte Skema til alle Ejendommens Beboere, vil flere Skemaer kunne faas udleverede ved Henvendelse paa **Skattekontoret, Mejlgade 4, 1ste Sal.** (Aabent fra Kl. 9-2 og fra 4-6).

Aarhus Byraad, i Oktober 1921.

Bemærk Bagsiden!

Forretning

Optælling.

(Foretages ved Byraadets Foranstaltning).

Mandkøn

Kvindekøn

Ialt Personer.

Beboelseskema.

129

Opføres i Rækkefølge saaledes: Forhus, Sidehus, Baghus, (Kælder, Stue, 1. Sal o. s. v.)	Samtlige Beboere af begge Kon. Fulde Navn. Ved Børn uden Navne sættes »Drenge» eller »Piger». Det almindelig benyttede Fornavn understreges. (Mellem hver Familie maa der helst være en Linies Mellemrum).	Fød. sels. aar	Fød. sels. dag	Fødeby. Hvis udenfor Danmark om Vedkommende har Indfødsret.	Stilling i Husstanden (Husfader, Husmoder, Son, Datter, Plejesøn, Plejedatter, Slægtning, Tyende, Logerende).	Gift, ugift, Enke, Enke-mand, Fraskilt eller Separeret.	Stand eller Livsstilling. Stillingen betegnes saaledes, at det kan ses, om Vedkommende er Principal eller Medhjælper, f. Eks. Snedkermester, Snedkersvend, Lærling o. s. v.	Telefon Nr.	Husleje af Beboelseslejligheden samt Antal Værelser. Lofte- og Pigeværelser medregnes ikke. Denne Rubrik udfyldes af Ejeren eller Viceværtten personlig.	Arbejdsgiverens Navn og Bopæl. forsaauidt selvstændig Virksomhed ikke drives.	Forsaauidt Tilflytning til Aarhus er sket i det sidste Aar, da		Hvis Flytning indenfor Aarhus Bygrænse er sket i det sidste Aar, da		Hvor undervises de paa denne Liste opførte Børn mellem 6 og 14 Aar? Gaar de i en offentlig Skole, maa dennes Navn anføres. Gaar de i Privatskole, anføres Betyrernes Navn. Hvis Børn over 7 Aar ikke søger Skole, maa Grunden hertil anføres.	Plejebørn. Udfor Plejebørn sættes »Ja» i denne Rubrik.
											naar? Dato og Aarstal?	hvorfra? (By, Gade og Hus-Nr.)	Bopælen Oktober Flyttedag 1920 (Gade og Hus-Nr.)	Andre Bopæle siden Oktober Flyttedag 1920 (Gade og Hus-Nr.)		
Kd	Rasmus Jensen	1852	9/3	Sorring	Husfader	Enke	Alldomsmand	1	72	—	—	—	Thorvig 129	—		
1 Sal	Karen Marie Brandt	1843	1/8	Faistrup	Husmoder	Enke	—	3	250	—	—	—	Thorvig 129	—		
1 Sal	Peter Christian Jensen	1882	2/5	Tusving	Husfader	Gift	Kirk	3	325	J. G. Dyhr bo Gyverdal	—	—	Thorvig 129	—		
	Kristine Jensen	1872	1/6	hvirager	Husmoder	—	—						—	—	Paradigade	
	Edith Jensen	1911	25/12	hvirager	Datter	—	—						—	—	Finningsgade 129	Ja
	Ernst Tage Gulmann	1899	3/2	Tusving	Plejesøn	—	—						—	—		
Kristen	Jens Rasmussen	1847	12/5	Bigum	Husfader	—	Alldomsmand	3	180	—	—	—	—	—		
	Peterson Rasmussen	1850	10/5	Aastrup	Husmoder	—	—						Thorvig 129	—		

4
4

Tillægsskema I. Herpaa opføres udenbys eller i Udlandet boende Personer, der driver Forretning, Haandværk eller anden selvstændig Næringsdrift i Ejendommen.

Navn	Stilling	Adresse		
		Kommune	Gade og Nr.	Hvis udenfor Danmark, vedkommende Land

Tillægsskema II. Forsaavidt Ejeren af Ejendommen har Bopæl udenfor Aarhus, opføres hans (hendes) Navn, Stilling og Adresse paa dette Skema.

Navn	Stilling	Adresse		
		Kommune	Gade og Nr.	Hvis udenfor Danmark, vedkommende Land

Tillægsskema III. Herpaa opføres inden- og udenlandske Selskaber, Foreninger og Institutioner, der har Kontor eller Forretningslokaler i Ejendommen.

Selskabets eller Institutionens Navn	Forretnings Branche	Telefon Nr.	Forsaavidt Selskabet er hjemmehørende udenfor Aarhus, opføres her Opholdskommunens Navn. Er Selskabet hjemmehørende i Udlandet, anføres Navnet paa Selskabets henværende Repræsentant.

Tillægsskema IV. Herpaa opføres alle indenbys boende Personer, som driver Forretning, Haandværk o. l. i Ejendommen.

Firma Navn	Indehaverens Navn	Forretnings Branche	Telefon Nr.	Privat Bopæl

At samtlige Personer og Selskaber m. v., som har lejet Lejlighed eller Lokaler, bor eller driver Forretning i forannævnte Ejendom, er optagne paa denne Liste, bevidnes.

Aarhus, den 23 Oktober 1921.

Ejerens Navn: *C. Clausen*
 Ejerens Bopæl: *Villemoesgade Nr. 3*
C. Clausen
 Ejerens eller Viceværtens Underskrift.

Mandtalsliste

over

Personer, Selskaber, Foreninger og Institutioner,

der benytter Lokaler

i ovennævnte Ejendom.

I Henhold til Lov af 15. Maj 1875 § 21, jfr. § 22, paahviler det under Strafansvar vedkommende Husejer eller hans Befuldmægtigede at udfylde nærværende Skema.

Beboelsesskemaet. Alle i Ejendommen boende Personer opføres med deres fulde Navne og øvrige i Skemaet forlangte Oplysninger, uanset om de midlertidig er fraværende.

Tillægsskema I. (Se Bagsiden). Paa dette Skema opføres **udenbys eller i Udlandet boende Personer**, der driver Forretning, Haandværk eller anden selvstændig Næringsdrift i Ejendommen.

Tillægsskema II. (Se Bagsiden). Forsaavidt **Ejeren af Ejendommen** har Bopæl udenfor Aarhus, opføres hans Navn, Stilling og Adresse paa dette Skema.

Tillægsskema III. (Se Bagsiden). Herpaa opføres **inden- og udenlandske Selskaber, Foreninger og Institutioner**, der har Kontor eller Forretningslokaler i Ejendommen.

Tillægsskema IV. (Se Bagsiden). Herpaa opføres alle **indenbys boende Personer**, som driver Forretning, Haandværk o. l. i Ejendommen.

Ifald der ikke er tilstrækkelig Plads paa det tilsendte Skema til alle Ejendommens Beboere, vil flere Skemaer kunne faas udleverede ved Henvendelse paa **Skattekontoret, Mejlgade 4, 1ste Sal.** (Aabent fra Kl. 9—2 og fra 4—6).

Aarhus Byraad, i Oktober 1921.

Bemærk Bagsiden!

Optælling.

(Foretages ved Byraadets Foranstaltning).

Mandkøn 6...

Kvindkøn 7...

Ialt ... 13 Personer.

Beboelsesskema.

131

Opførelse i Rækkefølge saaledes: Forhus, Sidehus, Baghus, (Kælder, Stue, 1. Sal o. s. v.)	Samtlige Beboere af begge Køn. Fulde Navn. Ved Børn uden Navne sættes »Drenge» eller »Piger». Det almindelig benyttede Fornavn understreges. (Mellem hver Familie maa der helst være en Linies Mellemrum).	Fødselsaar	Fødselsdag	Fødeby. Hvis udenfor Danmark om Vedkommende har Indfødsret.	Stilling i Husholdningen (Husfader, Husmoder, Søn, Datter, Plejesøn, Plejedatter, Slægtning, Tyende, Logerende).	Gift, ugift, Enke, Enke-mand, Fraskilt eller Separeret.	Stand eller Livsstilling. Stillingen betegnes saaledes, at det kan ses, om Vedkommende er Principal eller Medhjælper, f. Eks. Snedkermester, Snedkersvend, Lærling o. s. v.	Telefon Nr.	Husleje af Beboelses-læjligheden samt Antal Værelser. Løft- og Pigeværelser medregnes ikke. Denne Rubrik udfyldes af Ejeren eller Viceværtten personlig.	Arbejdsgiverens Navn og Bopæl. forsaa vidt selvstændig Virksomhed ikke drives.	Forsaa vidt Tilflytning til Aarhus er sket i det sidste Aar, da		Hvis Flytning indenfor Aarhus Bygrænse er sket i det sidste Aar, da		Hvor undervises de paa denne Liste opførte Børn mellem 6 og 14 Aar? Gaar de i en offentlig Skole, maa dennes Navn anføres. Gaar de i Privatskole, anføres Bestyrerens Navn. Hvis Børn over 7 Aar ikke søger Skole, maa Grunden hertil anføres.	Plejebørn. Udfor Plejebørn sættes »Ja» i denne Rubrik.
											naar? Dato og Aarsal?	hvorfra? (By, Gade og Hus-Nr.)	Bopælen Oktober Flyttedag 1920 (Gade og Hus-Nr.)	Andre Bopæle siden Oktober Flyttedag 1920 (Gade og Hus-Nr.)		
Kalden ✓	Louis Poulsen	1876	24/7	Thorby	Husfader gift	Religøsemand		2	240	Aarhus Vandværk						
	Karla Poulsen	1900	12/1	Århus	Husmoder			1	115							
	Edith Lillian Poulsen	1901	29/12	Århus	Datter			1	115							
Luis ✓	Karen Sofie Jensen	1868	23/10	Århus	Husmoder enke			2	280							
1 ^{ste} Sal. ✓	Christian Edvard Jacobsen	1884	29/5	Viby	Husfader gift	Gastfrihernd		2	280	F. P. Lind Høstvedgade 16						
	Rosa Laina Jacobsen	1888	3/5	Holstenhavn	Husmoder											
	Henny Christian Jacobsen	1908	18/5	Århus	Søn											
	Georg Hertel Jacobsen	1913	27/1	Århus	Søn											
	Elna Amalia Jacobsen	1920	6/10	Århus	Datter											
Krist. ✓	August Frederik Paninsson.	1876	2/1	Århus	Husfader gift	Spust.		2	210							
	Kate Ernst Jensen.	1893	17/8	Århus	Husmoder	Elektriker.										
	Regine Hilma Jensen.	1896	3/9	Århus	Husmoder											
	Lulla Regina Jensen.	1920	2/1	Århus	Datter											

6
17

Tillægsskema I. Herpaa opføres udenbys eller i Udlandet boende Personer, der driver Forretning, Haandværk eller anden selvstændig Næringsdrift i Ejendommen.

Navn	Stilling	Adresse		
		Kommune	Gade og Nr.	Hvis udenfor Danmark, vedkommende Land

Tillægsskema II. Forsaavidt Ejeren af Ejendommen har Bopæl udenfor Aarhus, opføres hans (hendes) Navn, Stilling og Adresse paa dette Skema.

Navn	Stilling	Adresse		
		Kommune	Gade og Nr.	Hvis udenfor Danmark, vedkommende Land

Tillægsskema III. Herpaa opføres inden- og udenlandske Selskaber, Foreninger og Institutioner, der har Kontor eller Forretningslokaler i Ejendommen.

Selskabets eller Institutionens Navn	Forretnings Branche	Telefon Nr.	Forsaavidt Selskabet er hjemmehørende udenfor Aarhus, opføres her Opholdskommunens Navn. Er Selskabet hjemmehørende i Udlandet, anføres Navnet paa Selskabets herværende Repræsentant.

Tillægsskema IV. Herpaa opføres alle indenbys boende Personer, som driver Forretning, Haandværk o. l. i Ejendommen.

Firma Navn	Indehaverens Navn	Forretnings Branche	Telefon Nr.	Privat Bopæl

At samtlige Personer og Selskaber m. v., som har lejet Lejlighed eller Lokaler, bor eller driver Forretning i forannævnte Ejendom, er optagne paa denne Liste, bevidnes.

Aarhus, den 23. 10 1921.

Ejerens Navn: *Lofus Poulsen*

Ejerens Bopæl: *Skovvej 131 Halden*

Lofus Poulsen
Ejerens eller Viceværtens Underskrift.

Mandtalsliste

over

Personer, Selskaber, Foreninger og Institutioner,

der benytter Lokaler

i ovennævnte Ejendom.

I Henhold til Lov af 15. Maj 1875 § 21, jfr. § 22, paahviler det under Strafansvar vedkommende Husejer eller hans Befuldmægtigede at udfylde nærværende Skema.

Beboelsesskemaet. Alle i Ejendommen boende Personer opføres med deres fulde Navne og øvrige i Skemaet forlangte Oplysninger, uanset om de midlertidig er fraværende.

Tillægsskema I. (Se Bagsiden). Paa dette Skema opføres **udenbys eller i Udlandet boende Personer**, der driver Forretning, Haandværk eller anden selvstændig Næringsdrift i Ejendommen.

Tillægsskema II. (Se Bagsiden). Forsaavidt **Ejeren af Ejendommen** har Bopæl udenfor Aarhus, opføres hans Navn, Stilling og Adresse paa dette Skema.

Tillægsskema III. (Se Bagsiden). Herpaa opføres **inden- og udenlandske Selskaber, Foreninger og Institutioner**, der har Kontor eller Forretningslokaler i Ejendommen.

Tillægsskema IV. (Se Bagsiden). Herpaa opføres alle **indenbys boende Personer**, som driver Forretning, Haandværk o. l. i Ejendommen.

Ifald der ikke er tilstrækkelig Plads paa det tilsendte Skema til alle Ejendommens Beboere, vil flere Skemaer kunne faas udleverede ved Henvendelse paa **Skattekontoret, Mejlgade 4, 1ste Sal.** (Aabent fra Kl. 9—2 og fra 4—6).

Aarhus Byraad, i Oktober 1921.

Bemærk Bagsiden!

Optælling.

(Foretages ved Byraadets Foranstaltning).

Mandkøn 10

Kvindekøn 14

Ialt ... 24 Personer.

Beboelseskema.

131^a

Opføres i Rækkefølge saaledes: Forhus, Sidehus, Baghus, (Kælder, Stue, 1. Sal o. s. v.)	Samtlige Beboere af begge Kon. Fulde Navn. Ved Børn uden Navne sættes »Drenge» eller »Piger». Det almindelig benyttede Fornavn understreges. (Mellem hver Familie maa der helst være en Linies Mellemrum).	Fødselsaar	Fødselsdag	Fødeby. Hvis udenfor Danmark om Vedkommende har Indfødsret.	Stilling i Husholdningen (Husfader, Husmoder, Son, Datter, Plejeson, Plejedatter Slægting, Tyende, Logerende).	Gift, ugift, Enke, Enke-mand, Fraskilt eller Separeret.	Stand eller Livsstilling. Stillingen betegnes saaledes, at det kan ses, om Vedkommende er Principal eller Medhjælper, f. Eks. Snedkermester, Snedkersvend, Lærling o. s. v.	Telefon Nr.	Husleje af Beboelseligheden samt Antal Værelser. Løbs- og Figeaarsbetalt medregnes ikke. Dagvis Rubrik udfyldes af Ejeren eller Viceværtens personlig Antal Værelser	Arbejdsgiverens Navn og Bopæl. forsaauidt selvstændig Virksomhed ikke drives.	Forsaauidt Tilflytning til Aarhus er sket i det sidste Aar, da		Hvis Flytning indenfor Aarhus Bygrænse er sket i det sidste Aar, da		Hvor undervises de paa denne Liste opførte Børn mellem 6 og 14 Aar? Gaar de i en offentlig Skole, maa dennes Navn anføres. Gaar de i Privatskole, anføres Bestyrerens Navn. Hvis Børn over 7 Aar ikke søger Skole, maa Grunden hertil anføres.	Plejebørn. Udfør Plejebørn sættes »ja» i denne Rubrik.
											naar? Dato og Aarstal?	hvorfra? (By, Gade og HusNr.)	Bopælen Oktober Flyttedag 1920 (Gade og HusNr.)	Andre Bopæle siden Oktober Flyttedag 1920 (Gade og HusNr.)		
Klder.	Rasmus Chr. Thomsen	1874	4/12	Ommestrup	Husf.	Gift	Portner.		2. 0. 300	Aarhus Cliefabrik.						
	Karoline Elisabeth Böttcher	1878	28/3	Ommestrup	Husm.	Gift										
	Olga Böttcher Thomsen	1900	3/6	Ommestrup	Datter		Naadlerste			1/3. Muncho Skolefabr.						
	Anna Petrine Thomsen	1906	28/7	—	—	—	—									
	Olga Böttcher Thomsen	1909	27/12	—	—	—	—									
	Leon Böttcher Thomsen	1919	13/3	Moiike	Søn											Finseng. Møllersk. Konebrogade
Huen	Nicola William Jensen	1886	14/9	Aarhus	Husfader	Gift	Hammelmaler		1. 250	Aarhus Hammelmaler						
	Helrid Hasselund	1894	1/2	Hobenhavn	Husmoder	Gift										
	Inger Marie	1914	1/6	Aarhus	Datter	Ugift										Paradisgade
	Helrid	1916	1/11	Aarhus	Søn											
	Helrid Nicola	1919	1/10	Aarhus	Søn											
1 ^{de} Sal.	Gertrud Nielsen	1882	29/11	Hallehane	Husfader	Gift	Hammelmaler		3. 300	Aarhus Flavn						
	Rasmund Friskens Nielsen	1887	28/5	Lyngby	Husmoder											Paradisgade
	Olga Marie Louis	1908	1/1	Hobenhavn	Datter											Finsengade
	Nils Paul Rasmussen	1909	2/7	Aarhus	Søn											Paradisgade
	Margrethe Mathilde R.	1911	22/8	"	Datter											Konebrogade
	Valdemar Rasmussen R.	1913	1/7	"	Søn											Paradisgade
	Amalie Rasmussen R.	1915	1/2	"	Datter											
	Erna Rasmussen	1919	1/3	"	"											
	Jens Johannes R.	1921	1/2	"	Søn											
2 ^{de} Sal.	Peter Rasmussen	1858	28/4	Liminge	Husfader	Gift	Arbejdsmand		3. 280	slægt. Rasmussen Rasmussen						
	Anne Elisabeth Laura Rasmussen	1871	1/3	Hobenhavn	Husmoder											
	Ida Hansine	1905	30/1	Aarhus	Datter	Ugift										Paradisgade
	Margrethe Lily	1913	2/2	"	"											

10

14

Tillægsskema I. Herpaa opføres udenbys eller i Udlandet boende Personer, der driver Forretning, Haandværk eller anden selvstændig Næringsdrift i Ejendommen.

Navn	Stilling	Adresse		
		Kommune	Gade og Nr.	Hvis udenfor Danmark, vedkommende Land

Tillægsskema II. Forsaauidt Ejeren af Ejendommen har Bopæl udenfor Aarhus, opføres hans (hendes) Navn, Stilling og Adresse paa dette Skema.

Navn	Stilling	Adresse		
		Kommune	Gade og Nr.	Hvis udenfor Danmark, vedkommende Land

Tillægsskema III. Herpaa opføres inden- og udenlandske Selskaber, Foreninger og Institutioner, der har Kontor eller Forretningslokaler i Ejendommen.

Selskabets eller Institutionens Navn	Forretnings Branche	Telefon Nr.	Forsaauidt Selskabet er hjemmehørende udenfor Aarhus, opføres her Opholdskommunens Navn. Er Selskabet hjemmehørende i Udlandet, anføres Navnet paa Selskabets herværende Repræsentant.

Tillægsskema IV. Herpaa opføres alle indenbys boende Personer, som driver Forretning, Haandværk o. l. i Ejendommen.

Firma Navn	Indehaverens Navn	Forretnings Branche	Telefon Nr.	Privat Bopæl

At samtlige Personer og Selskaber m. v., som har lejet Lejlighed eller Lokaler, bor eller driver Forretning i forannævnte Ejendom, er optagne paa denne Liste, bevidnes.

Aarhus, den 24-10 1921.

Ejerens Navn:

R. Thomsen

Ejerens Bopæl:

Skovvej 131 a Klid

R. Thomsen

Ejerens eller Viceværtens Underskrift.

Mandtalsliste

over

Personer, Selskaber, Foreninger og Institutioner,

der benytter Lokaler

i ovennævnte Ejendom.

I Henhold til Lov af 15. Maj 1875 § 21, jfr. § 22, paahviler det under Strafansvar vedkommende Husejer eller hans Befuldmægtigede at udfylde nærværende Skema.

Beboelsesskemaet. Alle i Ejendommen boende Personer opføres med deres fulde Navne og øvrige i Skemaet forlangte Oplysninger, uanset om de midlertidig er fraværende.

Tillægsskema I. (Se Bagsiden). Paa dette Skema opføres **udenbys eller i Udlandet boende Personer**, der driver Forretning, Haandværk eller anden selvstændig Næringsdrift i Ejendommen.

Tillægsskema II. (Se Bagsiden). Forsaavidt **Ejeren af Ejendommen** har Bopæl udenfor Aarhus, opføres hans Navn, Stilling og Adresse paa dette Skema.

Tillægsskema III. (Se Bagsiden). Herpaa opføres **inden- og udenlandske Selskaber, Foreninger og Institutioner**, der har Kontor eller Forretningslokaler i Ejendommen.

Tillægsskema IV. (Se Bagsiden). Herpaa opføres alle **indenbys boende Personer**, som driver Forretning, Haandværk o. l. i Ejendommen.

Ifald der ikke er tilstrækkelig Plads paa det tilsendte Skema til alle Ejendommens Beboere, vil flere Skemaer kunne faas udleverede ved Henvendelse paa **Skattekontoret, Mejlgade 4, 1ste Sal.** (Aabent fra Kl. 9—2 og fra 4—6).

Aarhus Byraad, i Oktober 1921.

Bemærk Bagsiden!

Optælling.

(Foretages ved Byraadets Foranstaltning).

Mandkøn

13

Kvindekøn

7

Ialt

20

Personer.

Beboelseskema.

131 B

Opføres i Rækkefølge saaledes: Forhus, Sidehus, Baghus, (Kælder, Stue, 1. Sal o. s. v.)	Samtlige Beboere af begge Kon.		Fødselsaar	Fødselsdag	Fødeby. Hvis udenfor Danmark om Vedkommende har Indfødsret.	Stilling i Husholdningen (Husfader, Husmoder, Son, Datter, Plejeson, Plejedatter Slægtning, Tyende, Løgerende).	Gift, ugift, Enke, Enke-mand, Fraskilt eller Separeret.	Stand eller Livsstilling. Stillingen betegnes saaledes, at det kan ses, om Vedkommende er Principal eller Medhjælper, f. Eks. Snedkermester, Snedkersvend, Lærling o. s. v.	Telefon Nr.	Husleje af Beboelseslejligheden samt Antal Værelser. Løbs- og Figeværelser medregnes ikke. Denne Rubrik udfyldes af Ejeren eller Vice-ejeren personlig.	Arbejdsgiverens Navn og Bopæl, forsaa vidt selvstændig Virksomhed ikke drives.	Forsaa vidt Tilflytning til Aarhus er sket i det sidste Aar, da		Hvis Flytning indenfor Aarhus Bygrænse er sket i det sidste Aar, da		Hvor undervises de paa denne Liste opførte Børn mellem 6 og 14 Aar? Gaar de i en offentlig Skole, maa dennes Navn anføres. Gaar de i Privatskole, anføres Børnens Navn. Hvis Børn over 7 Aar ikke søger Skole, maa Grunden herfor anføres.	Plejebørn. Udfor Plejebørn sættes navn i denne Rubrik.
	Fulde Navn.	Ved Børn uden Navn sættes »Drenge« eller »Piger«. Det almindelig benyttede Fornavn understreges. (Mellem hver Familie maa der helst være en Linies Mellemrum).										naar? Dato og Aarsal?	hvorfra? (By, Gade og Hus-Nr.)	Bopælen Oktober Flyttedag 1920 (Gade og Hus-Nr.)	Andre Bopæle siden Oktober Flyttedag 1920 (Gade og Hus-Nr.)		
14/11	Anton Marius Poffert	1875 19/3	Marstal	Husfader Gift	Havnearbejder	3	330										
	Mari Bolette Poffert	1878 12/1	Aarhus	Husmoder													
	Karl Poffert	1905 30/1	"	Søn													
	Ellen Magrethe Poffert	1907 9/1	"	Datter													
	Anna Emilie Poffert	1909 10/1	"	Datter													
	Anton Poffert	1911 5/1	"	Søn													
	Viola Marie Poffert	1913 24/2	"	Datter													
	Charles Svend Erik Poffert	1915 13/4	"	Søn													
	Carl Tage Poffert	1917 6/1	"	Søn													
	Orla Marius Poffert	1919 12/5	"	Søn													
11/11	Martin Grauballe	1861 2/4	Ålborg	Husfader	Havnearbejder	3	330										
	Jensine Grauballe	1860 5/4	Humborg	Husmoder													
	Søren Grauballe	1901 1/3	Aarhus	Søn													
	Thorvald Rasmus Poulsen	1902 1/2	Aarhus	Løgerende	Arbejdsmand												
19/1	Carl Christensen	1897 6/9	Juelsø	Husfader Gift	Bagholder	3	450										
	Emma Julie Christensen	1895 11/7	Thaanebjerg	Husmoder													
	Hans Georg Christensen	1919 5/7	do	Søn													
	Martin Schantz Christensen	1920 27/8	Havnevej, 101	Søn													
29/1	Christen Martin Tiggmand	1857 1/4	Thum	Husfader	Husier												
	Anne Marie Tiggmand	1855 26/12	Thum	Husmoder													

131
H

Tillægsskema I. Herpaa opføres udenbys eller i Udlandet boende Personer, der driver Forretning, Haandværk eller anden selvstændig Næringsdrift i Ejendommen.

Navn	Stilling	Adresse		
		Kommune	Gade og Nr.	Hvis udenfor Danmark, vedkommende Land

Tillægsskema II. Forsaavidt Ejeren af Ejendommen har Bopæl udenfor Aarhus, opføres hans (hendes) Navn, Stilling og Adresse paa dette Skema.

Navn	Stilling	Adresse		
		Kommune	Gade og Nr.	Hvis udenfor Danmark, vedkommende Land

Tillægsskema III. Herpaa opføres inden- og udenlandske Selskaber, Foreninger og Institutioner, der har Kontor eller Forretningslokaler i Ejendommen.

Selskabets eller Institutionens Navn	Forretnings Branche	Telefon Nr.	Forsaavidt Selskabet er hjemmehørende udenfor Aarhus, opføres her Opholdskommunens Navn. Er Selskabet hjemmehørende i Udlandet, anføres Navnet paa Selskabets hervedende Repræsentant.	

Tillægsskema IV. Herpaa opføres alle indenbys boende Personer, som driver Forretning, Haandværk o. l. i Ejendommen.

Firma Navn	Indehaverens Navn	Forretnings Branche	Telefon Nr.	Privat Bopæl

At samtlige Personer og Selskaber m. v., som har lejet Lejlighed eller Lokaler, bor eller driver Forretning i forannævnte Ejendom, er optagne paa denne Liste, bevidnes.

Aarhus, den 29/10 1921.

Ejerens Navn: *Chr. O. Sjøgaard*

Ejerens Bopæl: *Harlem 131 T. II*

Ejerens eller Viceværtens Underskrift.

Mandtalsliste

over

Personer, Selskaber, Foreninger og Institutioner,

der benytter Lokaler

i ovennævnte Ejendom.

I Henhold til Lov af 15. Maj 1875 § 21, jfr. § 22, paahviler det under Strafansvar vedkommende Husejer eller hans Befuldmægtigede at udfylde nærværende Skema.

Beboelsesskemaet. Alle i Ejendommen boende Personer opføres med deres fulde Navne og øvrige i Skemaet forlangte Oplysninger, uanset om de midlertidig er fraværende.

Tillægsskema I. (Se Bagsiden). Paa dette Skema opføres **udenbys eller i Udlandet boende Personer**, der driver Forretning, Haandværk eller anden selvstændig Næringsdrift i Ejendommen.

Tillægsskema II. (Se Bagsiden). Forsaavidt **Ejeren af Ejendommen** har Bopæl udenfor Aarhus, opføres hans Navn, Stilling og Adresse paa dette Skema.

Tillægsskema III. (Se Bagsiden). Herpaa opføres **inden- og udenlandske Selskaber, Foreninger og Institutioner**, der har Kontor eller Forretningslokaler i Ejendommen.

Tillægsskema IV. (Se Bagsiden). Herpaa opføres alle **indenbys boende Personer**, som driver Forretning, Haandværk o. l. i Ejendommen.

Ifald der ikke er tilstrækkelig Plads paa det tilsendte Skema til alle Ejendommens Beboere, vil flere Skemaer kunne faas udleverede ved Henvendelse paa **Skattekontoret, Mejlgade 4, 1ste Sal.** (Aabent fra Kl. 9—2 og fra 4—6).

Aarhus Byraad, i Oktober 1921.

Bemærk Bagsiden!

Optælling.

(Foretages ved Byraadets Foranstaltning).

Mandkøn

5

Kvindekøn

11

Ialt . . . 16 Personer.

Beboelseskema.

131 02

Opføres i Rækkefølge saaledes: Forhus, Sidehus, Baghus, (Kælder, Stue, 1. Sal o. s. v.)	Samtlige Beboere af begge Køn. Fulde Navn. Ved Born uden Navne sættes »Dreng« eller »Pige«. Det almindelig benyttede Fornavn understreges. (Mellem hver Familie maa der helst være en Linies Mellemrum).	Fødselsaar	Fødselsdag	Fødeby. Hvis udenfor Danmark om Vedkommende har Indfødsret.	Stilling i Husholdningen (Husfader, Husmoder, Son, Datter, Plejeson, Plejedatter Slægtning, Tyende, Løjerende).	Gift, ugift, Enke, Enke-mand, Fraskilt eller Separeret.	Stand eller Livsstilling. Stillingen betegnes saaledes, at det kan ses, om Vedkommende er Principal eller Medhjælper, f. Eks. Snedker, mester, Snedkersvend, Lærling o. s. v.	Telefon Nr.	Husleje af Beboelsen Antal Værelser. Løbs og Pigeværter medregnes ikke. Dagens Rubrik udfyldes af Ejeren eller Vice-verten personlig.	Arbejdsgiverens Navn og Bopæl. forsaa vidt selvstændig Virksomhed ikke drives.	Forsaa vidt Tilflytning til Aarhus er sket i det sidste Aar, da		Hvis Flytning indenfor Aarhus Bygrænse er sket i det sidste Aar, da		Hvor undervises de paa denne Liste opførte Born mellem 6 og 14 Aar? Gaar de i en offentlig Skole, maa dennes Navn anføres. Gaar de i Privatskole, anføres Bestyrerens Navn. Hvis Born over 7 Aar ikke søger Skole, maa Grunden herfor anføres.	Plejebørn. Udfor Plejebørn sættes navn i denne Rubrik.
											naar? Dato og Aarsal?	hvorfra? (By, Gade og Hus-Nr.)	Bopælen Oktober Flyttedag 1920 (Gade og Hus-Nr.)	Andre Bopæle siden Oktober Flyttedag 1920 (Gade og Hus-Nr.)		
1 Sal	J Christen Hansen	1852	27/2	Bartholmte	Husfader	Gift	Holmand	3	400	Arbejdsløs						
	Elisabeth Kirstine Hansen	1862	1/12	Gilling	Husmoder	Gift										
	Agnes Elisabeth Hansen	1898	3/1	Aarhus	Datter	Ugift										
	Martin Elisius Hansen	1918	30/11	Aarhus	Barnbarn											
1 Sal	Johann Petersen	1866	23/5	Gladsbøl	Husfader	Gift	Holtevej	3	350	1/3 Aarhus Holtevej						
	Dora Kristine	1863	17/5	Gladsbøl	Husmoder											
	Anna's Datter	1839	14/3	Gladsbøl	Moder											
2 Sal	Ejler Jørgensen	1889	27/5	Glomsdal	Husfader	Gift	Maskinarbejder	3	350	1/2 H. Sævi og Co						
	Kristiane Marie Lina Jørgensen	1887	17/10	Glomsdal	Husmoder											
	Else Dorte Margarete Jørgensen	1912	13/10	Amerika	Datter											
	Josef Marie Kelly Jørgensen	1919	4/9	Aarhus	Datter											
3 Sal	Peter Magnus Nielsen	1874	27/3	Aarhus	Husfader	Gift	Havnsarbyder	3	260							
	Anna Dorte Marie Nielsen	1890	3/10	Aarhus	Husmoder											
	Asa Margarete Nielsen	1910	27/3	Aarhus	Datter											
	Ellen Nielsen	1918	18/2	Aarhus	Datter											
	Ketty Nielsen	1921	13/4	Aarhus	Datter											

2/11

Paradijsvej

Tillægsskema I. Herpaa opføres udenbys eller i Udlandet boende Personer, der driver Forretning, Haandværk eller anden selvstændig Næringsdrift i Ejendommen.

Navn	Stilling	Adresse		
		Kommune	Gade og Nr.	Hvis udenfor Danmark, vedkommende Land

Tillægsskema II. Forsaavidt Ejeren af Ejendommen har Bopæl udenfor Aarhus, opføres hans (hendes) Navn, Stilling og Adresse paa dette Skema.

Navn	Stilling	Adresse		
		Kommune	Gade og Nr.	Hvis udenfor Danmark, vedkommende Land

Tillægsskema III. Herpaa opføres inden- og udenlandske Selskaber, Foreninger og Institutioner, der har Kontor eller Forretningslokaler i Ejendommen.

Selskabets eller Institutionens Navn	Forretnings Branche	Telefon Nr.	Forsaavidt Selskabet er hjemmehørende udenfor Aarhus, opføres her Opholdskommunens Navn. Er Selskabet hjemmehørende i Udlandet, anføres Navnet paa Selskabets herværende Repræsentant.

Tillægsskema IV. Herpaa opføres alle indenbys boende Personer, som driver Forretning, Haandværk o. l. i Ejendommen.

Firma Navn	Indehaverens Navn	Forretnings Branche	Telefon Nr.	Privat Bopæl
<i>Chr Hansen</i>	<i>Chr Hansen</i>	<i>Kolonial</i>		

At samtlige Personer og Selskaber m. v., som har lejet Lejlighed eller Lokaler, bor eller driver Forretning i forannævnte Ejendom, er optagne paa denne Liste, bevidnes.

Aarhus, den *24-10-* 1921.

Ejerens Navn:

Elisabeth Hansen

Ejerens Bopæl:

Skovvej

Elisabeth Hansen

Ejerens eller Viceværtens Underskrift.

1958

Afhentes den

LøbeNr.:

Gade: Skovvej

Husnummer: 131

Mandtalsliste

over

Personer, Selskaber, Foreninger og Institutioner,

der benytter Lokaler

i ovennævnte Ejendom.

I Henhold til Lov af 15. Maj 1875 § 21, jfr. § 22, paahviler det under Strafansvar vedkommende Husejer eller hans Befuldmægtigede at udfylde nærværende Skema.

Beboelsesskemaet. Alle i Ejendommen boende Personer opføres med deres fulde Navne og øvrige i Skemaet forlangte Oplysninger, uanset om de midlertidig er fraværende.

Tillægsskema I. (Se Bagsiden). Paa dette Skema opføres **udenbys eller i Udlandet boende Personer**, der driver Forretning, Haandværk eller anden selvstændig Næringsdrift i Ejendommen.

Tillægsskema II. (Se Bagsiden). Forsaavidt **Ejeren af Ejendommen** har Bopæl udenfor Aarhus, opføres hans Navn, Stilling og Adresse paa dette Skema.

Tillægsskema III. (Se Bagsiden). Herpaa opføres **inden- og udenlandske Selskaber, Foreninger og Institutioner**, der har Kontor eller Forretningslokaler i Ejendommen.

Tillægsskema IV. (Se Bagsiden). Herpaa opføres alle **indenbys boende Personer**, som driver Forretning, Haandværk o. l. i Ejendommen.

Ifald der ikke er tilstrækkelig Plads paa det tilsendte Skema til alle Ejendommens Beboere, vil flere Skemaer kunne faas udleverede ved Henvendelse paa **Skattekontoret, Mejlgade 4, 1ste Sal.** (Aabent fra Kl. 9-2 og fra 4-6).

Aarhus Byraad, i Oktober 1921.

Bemærk Bagsiden!

Optælling.

(Foretages ved Byraadets Foranstaltning).

Mandkøn 10

Kvindekøn 7

Ialt 17 Personer.

Beboelseskema. 1312

Opføres i Rækkefølge saaledes: Forhus, Sidehus, Baghus, (Kælder, Stue, I. Sal o. s. v.)	Samtlige Beboere af begge Køn. Fulde Navn. Ved Børn uden Navne sættes »Drengs» eller »Piges». Det almindelig benyttede Fornavn understreges. (Mellem hver Familie maa der helst være en Lintes Mellemrum).	Fødselsaar	Fødselsdag	Fødeby. Hvis udenfor Danmark om Vedkommende har Indfødsret.	Stilling i Huset (Hustader, Husmoder, Son, Datter, Plejesøn, Plejedatter Slægtning, Tyende, Løgende).	Gift, ugift, Enke, Enke-mand, Fraskilt eller Separeret.	Stand eller Livsstilling. Stillingen betegnes saaledes, at det kan ses, om Vedkommende er Principal eller Medhjælper, f. Eks. Snedkermester, Snedkersvend, Lærling o. s. v.	Telefon Nr.	Husleje af Beboelseskommunen samt Antal Værelser. Leds og Pigeværelser medregnes ikke. Denne Rubrik udfyldes af Ejeren eller Værelse-værten personlig.	Arbejdsgiverens Navn og Bopæl. forsaauidt selvstændig Virksomhed ikke drives.	Forsaauidt Tilflytning til Aarhus er sket i det sidste Aar, da		Hvis Flytning indenfor Aarhus Bygrænse er sket i det sidste Aar, da		Hvor undervises de paa denne Liste opførte Børn mellem 6 og 14 Aar? Gaar de i en offentlig Skole, maa dennes Navn anføres. Gaar de i Privatskole, anføres Betydningen Navn. Hvis Børn over 7 Aar ikke søger Skole, maa Grunden hertil anføres.	Plejebørn. Udfor Plejebørn sættes vjas i denne Rubrik.
											naar? Dato og Aarsal?	hvorfra? (By, Gade og Hus-Nr.)	Bopælen Oktober Flyttedag 1920 (Gade og Hus-Nr.)	Andre Bopæle siden Oktober Flyttedag 1920 (Gade og Hus-Nr.)		
I Sal	✓ Haus Jørgen Hansen	1899	12/4	Kiildrup	Hustader	gift	Lokofyrer	2	240	Ar. Hauke Skolebørn						
	Olga Oskov Hansen	1898	14/3	Fræden	Hustader	gift										
	✓ Charles Skibsted Hansen	1919	27/2	Larsen	Søn	ugift										
I Sal	✓ Lars Larsen	1869	19/	Fjeldsted	Hustader	gift	Banearbejder	3	375	D. Danske Skolebørn						
	Olone Kathrine Larsen	1871	23/4	Lybo	Hustader	gift										
	✓ Ellen Rasmine Marie Larsen	1901	19/3	Larsen	Datter	ugift										
	Sven Engelbrecht Larsen	1907	28/2	Vejby	Søn	"										
II Sal	✓ Søren Jensen	1890	4/7	Kiildrup	Hustader	gift	Timmerse	3	400	Timmerse A/S.						
	Wilhelm Jensen	1898	2/10	Fjeldsted	Hustader	"										
	Søren Sørensen	1915	13/5	Larsen	Søn	ugift										
	Mette Marie Jensen	1917	3/10	Kiildrup	Datter	"										
	Alfred Christian Jakobsen	1881	9/8	Mønstervad	Hustader	gift	Maskinarbejder	3	275	Al. Otto Mønstervad						
	Anna Marie Mathine Jakobsen	1885	4/7	Trappendrup	Hustader	"										
	Nikolaus Holsten Jakobsen	1908	27/8	Larsen	Søn											
	Emil " "	1910	18/8	"	Søn											
	Olone " "	1912	22/10	Wegsted	Søn											
	Agnete " "	1916	10/11	Larsen	Søn											

10
17

Munksgade
Høllandskolen

Borgerkolen
Fælledsgade
Borgerkolen
Munksgade

Tillægsskema I. Herpaa opføres udenbys eller i Udlandet boende Personer, der driver Forretning, Haandværk eller anden selvstændig Næringsdrift i Ejendommen.

Navn	Stilling	Adresse		
		Kommune	Gade og Nr.	Hvis udenfor Danmark, vedkommende Land

Tillægsskema II. Forsaavidt Ejeren af Ejendommen har Bopæl udenfor Aarhus, opføres hans (hendes) Navn, Stilling og Adresse paa dette Skema.

Navn	Stilling	Adresse		
		Kommune	Gade og Nr.	Hvis udenfor Danmark, vedkommende Land

Tillægsskema III. Herpaa opføres inden- og udenlandske Selskaber, Foreninger og Institutioner, der har Kontor eller Forretningslokaler i Ejendommen.

Selskabets eller Institutionens Navn	Forretnings Branche	Telefon Nr.	Forsaavidt Selskabet er hjemmehørende udenfor Aarhus, opføres her Opholdskommunens Navn.
			Er Selskabet hjemmehørende i Udlandet, anføres Navnet paa Selskabets henværende Repræsentant.

Tillægsskema IV. Herpaa opføres alle indenbys boende Personer, som driver Forretning, Haandværk o. l. i Ejendommen.

Firma Navn	Indehaverens Navn	Forretnings Branche	Telefon Nr.	Privat Bopæl

At samtlige Personer og Selskaber m. v., som har lejet Lejlighed eller Lokaler, bor eller driver Forretning i forannævnte Ejendom, er optagne paa denne Liste, bevidnes.

Aarhus, den 23/10 1921.

Ejerens Navn:

L. Larsen

Ejerens Bopæl:

Skovvej 131 D

L. Larsen

Ejerens eller Viceværtens Underskrift.

Hvis udenfor Danmark,
vedkommende Land

paa dette Skema.

Hvis udenfor Danmark,
vedkommende Land

lokaler i Ejendommen.

er hjemmehørende udenfor Aarhus.
Opholdskommunens Navn.
hørende i Udlandet, anføres Navnet
s herværende Repræsentant.

Privat Bopæl

forretning

Mandtalsliste

over

Personer, Selskaber, Foreninger og Institutioner,

der benytter Lokaler

i ovennævnte Ejendom.

I Henhold til Lov af 15. Maj 1875 § 21, jfr. § 22, paahviler det under Strafansvar vedkommende Husejer eller hans Befuldmægtigede at udfylde nærværende Skema.

Beboelsesskemaet. Alle i Ejendommen boende Personer opføres med deres fulde Navne og øvrige i Skemaet forlangte Oplysninger, uanset om de midlertidig er fraværende.

Tillægsskema I. (Se Bagsiden). Paa dette Skema opføres **udenbys eller i Udlandet boende Personer**, der driver Forretning, Haandværk eller anden selvstændig Næringsdrift i Ejendommen.

Tillægsskema II. (Se Bagsiden). Forsaaavdt **Ejeren af Ejendommen** har Bopæl udenfor Aarhus, opføres hans Navn, Stilling og Adresse paa dette Skema.

Tillægsskema III. (Se Bagsiden). Herpaa opføres **inden og udenlandske Selskaber, Foreninger og Institutioner**, der har Kontor eller Forretningslokaler i Ejendommen.

Tillægsskema IV. (Se Bagsiden). Herpaa opføres alle **indenbys boende Personer**, som driver Forretning, Haandværk o. l. i Ejendommen.

Ifald der ikke er tilstrækkelig Plads paa det tilsendte Skema til alle Ejendommens Beboere, vil flere Skemaer kunne faas udleverede ved Henvendelse paa **Skattekontoret, Mejlgade 4, 1ste Sal.** (Aabent fra Kl. 9-2 og fra 4-6).

Aarhus Byraad, i Oktober 1921.

Bemærk Bagsiden!

Optælling.

(Foretages ved Byraadets Foranstaltning).

Mandkøn 4

Kvindekøn 5

Ialt 9 Personer.

Beboelseskema.

1318

Opføres i Rækkefølge saaledes: Forhus, Sidehus, Baghus, (Kælder, Stue, 1. Sal o. s. v.)	Samtlige Beboere af begge Køn. Fulde Navn. Ved Børn uden Navne sættes »Drengs» eller »Piges». Det almindelig benyttede Fornavn understreges. (Mellem hver Familie maa der helst være en Linies Mellemrum).	Fødselsaar	Fødselsdag	Fødeby. Hvis udenfor Danmark om Vedkommende har Indfødsret.	Stilling i Husholdningen (Husfader, Husmoder, Son, Datter, Plejesøn, Plejedatter Slægtning, Tyende, Løjerende).	Gift, ugift, Enke, Enke-mand, Fraskilt eller Separeret.	Stand eller Livsstilling. Stillingen betegnes saaledes, at det kan ses, om Vedkommende er Principal eller Medhjælper, f. Eks. Snedkermester, Snedkersvend, Lærling o. s. v.	Telefon Nr.	Husleje af Beboelsen Antal Værelser Leds og Pigeværelser medregnes ikke. Daglig Rubrik udfyldes af Ejeren eller Vice-ejeren personlig Antal Værelser Aarlig Leje Kr.	Arbejdsgiverens Navn og Bopæl. forsaa vidt selvstændig Virksomhed ikke drives.	Forsaa vidt Tilflytning til Aarhus er sket i det sidste Aar, da		Hvis Flytning indenfor Aarhus Bygrænse er sket i det sidste Aar, da		Hvor undervises de paa denne Liste opførte Børn mellem 6 og 14 Aar? Gaar de i en offentlig Skole, maa dennes Navn anføres. Gaar de i Privatskole, anføres Bestyrerens Navn. Hvis Børn over 7 Aar ikke søger Skole, maa Grunden herfor anføres.	Plejebørn. Udfør Plejebørn sættes vjæs i denne Rubrik.
											naar? Dato og Aarsal?	hvorfra? (By, Gade og HusNr.)	Bopælen Oktober Flyttedag 1920 (Gade og HusNr.)	Andre Bopæle siden Oktober Flyttedag 1920 (Gade og HusNr.)		
Stue	✓ Helga Thordahl	1891	9/11	Vindings	Husmoder	gift		3	1400						7497000192	
"	✓ Sven-dag Thordahl	1919	10/12	Sortens	Søn										"	
"	✓ Nils Espersen Thordahl	1897	1/6	Kirkelig	Husfader	gift	Rejsmandant 28	2		Den danske Kirkegængers forstørret Gloster Glat Konegode 28					"	
1 ^{ste} Sal	✓ Peter Jensen Pedersen	1857	15/3	Ljelle	Husfader	Enke	Lokomotivfører		400	Statsbanerne						
"	✓ Dine Cecilie Pedersen Gjelling	1877	28/11	Boistetrup	Husmoder	Ugift										
2 ^{de} Sal	✓ Johan Morten Christen	1866	29/4	Spangsborg	Husfader	gift	Detalier		1400							
	✓ Caroline Christen	1872	27/5	Randers	Husmoder	gift										
	✓ Kirstine Hansen	1888	15/8	Aarhus	X	Ugift	Lærke									
	✓ Agnethe Elisabeth Hansen	1898	29/4	Aarhus	X	Ugift	Husmoder								Jydsk Skole	

4/5

Tillægsskema I. Herpaa opføres udenbys eller i Udlandet boende Personer, der driver Forretning, Haandværk eller anden selvstændig Næringsdrift i Ejendommen.

Navn	Stilling	Adresse		
		Kommune	Gade og Nr.	Hvis udenfor Danmark, vedkommende Land

Tillægsskema II. Forsaavidt Ejeren af Ejendommen har Bopæl udenfor Aarhus, opføres hans (hendes) Navn, Stilling og Adresse paa dette Skema.

Navn	Stilling	Adresse		
		Kommune	Gade og Nr.	Hvis udenfor Danmark, vedkommende Land

Tillægsskema III. Herpaa opføres inden- og udenlandske Selskaber, Foreninger og Institutioner, der har Kontor eller Forretningslokaler i Ejendommen.

Selskabets eller Institutionens Navn	Forretnings Branche	Telefon Nr.	Forsaauidt Selskabet er hjemmehørende udenfor Aarhus, opføres her Opholdskommunens Navn. Er Selskabet hjemmehørende i Udlandet, anføres Navnet paa Selskabets henværende Repræsentant.

Tillægsskema IV. Herpaa opføres alle indenbys boende Personer, som driver Forretning, Haandværk o. l. i Ejendommen.

Firma Navn	Indehaverens Navn	Forretnings Branche	Telefon Nr.	Privat Bopæl
<i>Espes Thordane</i>	<i>Espes Thordane</i>	<i>Kolonial.</i>	<i>6206</i>	<i>Agade 89^{te}</i>

At samtlige Personer og Selskaber m. v., som har lejet Lejlighed eller Lokaler, bor eller driver Forretning i forannævnte Ejendom, er optagne paa denne Liste, bevidnes.

Aarhus, den 1921.

Ejerens Navn:

J. A. Christensen.

Ejerens Bopæl:

Løvvej 131. 3. Et.

Ejerens eller Værversens Underskrift.

Hvis udenfor Danmark,
vedkommende Land

paa dette Skema.

Hvis udenfor Danmark,
vedkommende Land

glokaler i Ejendommen.

er hjemmehørende udenfor Aarhus.
Opholdskommunens Navn.
hørende i Udlandet, anføres Navnet
ts herværende Repræsentant.

Privat Bopæl

Loppe 89^a

Forretning

Mandtalsliste

over

Personer, Selskaber, Foreninger og Institutioner,

der benytter Lokaler

i ovennævnte Ejendom.

I Henhold til Lov af 15. Maj 1875 § 21, jfr. § 22, paahviler det under Strafansvar vedkommende Husejer eller hans Befuldmægtigede at udfylde nærværende Skema.

Beboelsesskemaet. Alle i Ejendommen boende Personer opføres med deres fulde Navne og øvrige i Skemaet forlangte Oplysninger, uanset om de midlertidig er fraværende.

Tillægsskema I. (Se Bagsiden). Paa dette Skema opføres **udenbys eller i Udlandet boende Personer**, der driver Forretning, Haandværk eller anden selvstændig Næringsdrift i Ejendommen.

Tillægsskema II. (Se Bagsiden). Forsaavidt **Ejeren af Ejendommen** har Bopæl udenfor Aarhus, opføres hans Navn, Stilling og Adresse paa dette Skema.

Tillægsskema III. (Se Bagsiden). Herpaa opføres **inden- og udenlandske Selskaber, Foreninger og Institutioner**, der har Kontor eller Forretningslokaler i Ejendommen.

Tillægsskema IV. (Se Bagsiden). Herpaa opføres alle **indenbys boende Personer**, som driver Forretning, Haandværk o. l. i Ejendommen.

Ifald der ikke er tilstrækkelig Plads paa det tilsendte Skema til alle Ejendommens Beboere, vil flere Skemaer kunne faas udleverede ved Henvendelse paa **Skattekontoret, Mejlgade 4, 1ste Sal.** (Aabent fra Kl. 9-2 og fra 4-6).

Aarhus Byraad, i Oktober 1921.

Bemærk Bagsiden!

Optælling.

(Foretages ved Byraadets Foranstaltning).

Mandkøn 3

Kvindkøn 9

Ialt . . . 12 Personer.

Beboelseskema. 133 ^a

Opføres i Rækkefølge saaledes: Forhus, Sidehus, Baghus, (Kælder, Stue, 1. Sal o. s. v.)	Samtlige Beboere af begge Køn.		Fødsels- aar	Fødsels- dag	Fødeby. Hvis udenfor Danmark om Vedkommende har Indfødsret.	Stilling i Hus- standen (Husfader, Hus- moder, Son, Datter, Plejesøn, Plejedatter Slæg- ning, Tyende, Løgende).	Gift, ugift, Enke- mand, Fraskilt eller Separeret.	Stand eller Livsstilling. Stillingen betegnes saaledes, at det kan ses, om Ved- kommende er Principal eller Medhjælper, f. Eks. Snedker- mester, Snedkersvend, Lærling o. s. v.	Telefon- Nr.	Husleje af Beboelses- lejligheden samt Antal Værelser. Løbs- og Pigeværelser medregnes ikke. Denne Rubrik udfyldes af Ejeren eller Vice- værtens personlig	Arbejdsgiverens Navn og Bopæl, forsaa vidt selvstændig Virksomhed ikke drives.	Forsaa vidt Tilflytning til Aarhus er sket i det sidste Aar, da		Hvis Flytning indenfor Aarhus Bygrænse er sket i det sidste Aar, da		Hvor undervises de paa denne Liste opførte Børn mellem 6 og 14 Aar? Gaar de i en offentlig Skole, maa dennes Navn anføres. Gaar de i Privatskole, an- føres Bestyrerens Navn. Hvis Børn over 7 Aar ikke søger Skole, maa Grunden herfor anføres.	Plejebørn. Udfor Plejebørn sættes navn i denne Rubrik.
	Fulde Navn. Ved Børn uden Navne sættes »Drenge« eller »Piger». Det almindelig benyttede Fornavn understreges. (Mellem hver Familie maa der helst være en Linies Mellemrum).											naar? Dato og Aarsal?	hvorfra? (By, Gade og HusNr.)	Bopælen Oktober Flyttedag 1920 (Gade og HusNr.)	Andre Bopæle siden Oktober Flyttedag 1920 (Gade og HusNr.)		
	Almanus Sørensen	Lakobry	1896	17/9	Ljerslev	Husfader	Gift	Miserevend	3	240					Marselisborg alle 19		
	Ragnhild Sørensen		1899	15/6	Krusbøl	Husmoder	—										
	Edith Sørensen		1920	10/1	Lakobry	Piger	Ugift										
	Anders Peter Pedersen		1889	6/9	Hyllerød	Husfader	Gift	Fiskehandler	289	2	314	24/10 1921	Holme	Tinghøj 12 Viby	Holme	ikke anmeldt	
	Karen Marie Pedersen		1891	20/11	Egeskovmagle	Husmoder	—										
	Edith Karoline Pedersen		1912	1/12	Egeskovmagle	Datter	Ugift										
	Karna Elisabeth Pedersen		1914	23/10	Holme	—	—										
	Lene Marie Pedersen		1918	24/1	Viby	—	—										
	Karen Pedersen		1920	22/4	Viby	—	—										
	Edith Pedersen		1921	1/6	Holme	—	—										
1 Sal	Antonijs Johan Emil Thomsen		1891	12	Skagen	Husfader	Gift	Remis arbejder	3	265							
	Julia Martha Thomsen		1887	10	Randers	Husmoder	—										

3
9

Tillægsskema I. Herpaa opføres udenbys eller i Udlandet boende Personer, der driver Forretning, Haandværk eller anden selvstændig Næringsdrift i Ejendommen.

Navn	Stilling	Adresse		
		Kommune	Gade og Nr.	Hvis udenfor Danmark, vedkommende Land

Tillægsskema II. Forsaavidt Ejeren af Ejendommen har Bopæl udenfor Aarhus, opføres hans (hendes) Navn, Stilling og Adresse paa dette Skema.

Navn	Stilling	Adresse		
		Kommune	Gade og Nr.	Hvis udenfor Danmark, vedkommende Land

Tillægsskema III. Herpaa opføres inden- og udenlandske Selskaber, Foreninger og Institutioner, der har Kontor eller Forretningslokaler i Ejendommen.

Selskabets eller Institutionens Navn	Forretnings Branche	Telefon Nr.	Forsaauidt Selskabet er hjemmehørende udenfor Aarhus, opføres her Opholdskommunens Navn.
			Er Selskabet hjemmehørende i Udlandet, anføres Navnet paa Selskabets herværende Repræsentant.

Tillægsskema IV. Herpaa opføres alle indenbys boende Personer, som driver Forretning, Haandværk o. l. i Ejendommen.

Firma Navn	Indehaverens Navn	Forretnings Branche	Telefon Nr.	Privat Bopæl

At samtlige Personer og Selskaber m. v., som har lejet Lejlighed eller Lokaler, bor eller driver Forretning i forannævnte Ejendom, er optagne paa denne Liste, bevidnes.

Aarhus, den 25-10 1921.

Ejers Navn:

Knud Olav Pedersen

Ejers Bopæl:

Skovvejen 133a

Knud Olav Pedersen

Ejers eller Viceværtens Underskrift.

Hvis udenfor Danmark,
vedkommende Land

Gade: Skovvej

Husnummer: 133

paa dette Skema.

Hvis udenfor Danmark,
vedkommende Land

gslokaler i Ejendommen.

er hjemmehørende udenfor Aarhus,
Opholdskommunens Navn.
hørende i Udlandet, anføres Navnet
ts herværende Repræsentant.

Privat Bopæl

orretning

Mandtalsliste

over

Personer, Selskaber, Foreninger og Institutioner,

der benytter Lokaler

i ovennævnte Ejendom.

I Henhold til Lov af 15. Maj 1875 § 21, jfr. § 22, paahviler det under Strafansvar vedkommende Husejer eller hans Befuldmægtigede at udfylde nærværende Skema.

Beboelsesskemaet. Alle i Ejendommen boende Personer opføres med deres fulde Navne og øvrige i Skemaet forlangte Oplysninger, uanset om de midlertidig er fraværende.

Tillægsskema I. (Se Bagsiden). Paa dette Skema opføres **udenbys eller i Udlandet boende Personer**, der driver Forretning, Haandværk eller anden selvstændig Næringsdrift i Ejendommen.

Tillægsskema II. (Se Bagsiden). Forsaavidt **Ejeren af Ejendommen** har Bopæl udenfor Aarhus, opføres hans Navn, Stilling og Adresse paa dette Skema.

Tillægsskema III. (Se Bagsiden). Herpaa opføres **inden- og udenlandske Selskaber, Foreninger og Institutioner**, der har Kontor eller Forretningslokaler i Ejendommen.

Tillægsskema IV. (Se Bagsiden). Herpaa opføres alle **indenbys boende Personer**, som driver Forretning, Haandværk o. l. i Ejendommen.

Ifald der ikke er tilstrækkelig Plads paa det tilsendte Skema til alle Ejendommens Beboere, vil flere Skemaer kunne faas udleverede ved Henvendelse paa **Skattekontoret, Mejlgade 4, 1ste Sal.** (Aabent fra Kl. 9—2 og fra 4—6).

Aarhus Byraad, i Oktober 1921.

Bemærk Bagsiden!

Optælling.

(Foretages ved Byraadets Foranstaltning).

Mandkøn

Kvindekøn

Ialt

Personer.

Beboelseskema. 133

Opføres i Rækkefølge saaledes: Forhus, Sidehus, Baghus, (Kælder, Stue, 1. Sal o. s. v.)	Samtlige Beboere af begge Kon. Fulde Navn. Ved Born uden Navne sættes »Dreng« eller »Pige«. Det almindelig benyttede Fornavn understreges. (Mellem hver Familie maa der helst være en Linies Mellemrum).	Fødselsaar	Fødselsdag	Fødeby. Hvis udenfor Danmark om Vedkommende har Indfødsret.	Stilling i Husholdningen (Husfader, Husmoder, Son, Datter, Plejeson, Plejedatter Slægtning, Tyende, Løjerende).	Gift, ugift, Enke, mand, Fraskilt eller Separeret.	Stand eller Livsstilling. Stillingen betegnes saaledes, at det kan ses, om Vedkommende er Principal eller Medhjælper, f. Eks. Snedkermester, Snedkersvend, Lærling o. s. v.	Taldnr. Nr.	Husleje af Beboelseslejligheden samt Antal Værelser. Løbs- og Pigeværelser medregnes ikke. Denne Rubrik udfyldes af Ejeren eller Værdstageren personlig. Antal Værelser: Aarlig Leje Kr.	Arbejdsgiverens Navn og Bopæl. forsaa vidt selvstændig Virksomhed ikke drives.	Forsaa vidt Tilflytning til Aarhus er sket i det sidste Aar, da		Hvis Flytning indenfor Aarhus Bygrænse er sket i det sidste Aar, da		Hvor undervises de paa denne Liste opførte Born mellem 6 og 14 Aar? Gaar de i en offentlig Skole, maa dennes Navn anføres. Gaar de i Privatskole, anføres Bestyrerens Navn. Hvis Born over 7 Aar ikke søger Skole, maa Grunden herfor anføres.	Plejebørn. Udfor Plejebørn sættes »Ja« i denne Rubrik.
											naar? Dato og Aarstal?	hvorfra? (By, Gade og Hus-Nr.)	Bopælen Oktober Flyttedag 1920 (Gade og Hus-Nr.)	Andre Bopæle siden Oktober Flyttedag 1920 (Gade og Hus-Nr.)		

Kalden: ☒ Mads Madsen 1862 7/11 Hensdrup, Ege Husfader gift Arbejdsmand
☒ Karen Madsen 1858 29/6 Ege, Tved Husmoder gift
☒ Søren Madsen 1890 24/5 Aarhus Son ugift Arbejdsmand
☒ Martin Carl Michael Madsen 1896 10/2 Ege, Tved Son gift Typograf

Shuen. ☒ Søren Bergelins Glass 1873 24/11 Lihme. Husfader gift Fiskehandler. 504. 3. 375.
☒ Bodil Marie Glass 1872 7/2 Hader. Husmoder gift

Kristen. ☒ Christian Bergelins Glass 1900 6/4 Aarhus. Son ugift. Bøttemisk. 2. 120. Børn og Hensdrup. Aarhus Fiskehandler.
☒ Louise Amalie Glass 1897 14/5 Aarhus. Datter ugift. Høttisk. Arbejdsmand.

2
3

Tillægsskema I. Herpaa opføres udenbys eller i Udlandet boende Personer, der driver Forretning, Haandværk eller anden selvstændig Næringsdrift i Ejendommen.

Navn	Stilling	Adresse		
		Kommune	Gade og Nr.	Hvis udenfor Danmark, vedkommende Land

Tillægsskema II. Forsaavidt Ejeren af Ejendommen har Bopæl udenfor Aarhus, opføres hans (hendes) Navn, Stilling og Adresse paa dette Skema.

Navn	Stilling	Adresse		
		Kommune	Gade og Nr.	Hvis udenfor Danmark, vedkommende Land

Tillægsskema III. Herpaa opføres inden- og udenlandske Selskaber, Foreninger og Institutioner, der har Kontor eller Forretningslokaler i Ejendommen.

Selskabets eller Institutionens Navn	Forretnings Branche	Telefon Nr.	Forsaavidt Selskabet er hjemmehørende udenfor Aarhus, opføres her Opholdskommunens Navn.
			Er Selskabet hjemmehørende i Udlandet, anføres Navnet paa Selskabets hervedværende Repræsentant.

Tillægsskema IV. Herpaa opføres alle indenbys boende Personer, som driver Forretning, Haandværk o. l. i Ejendommen.

Firma Navn	Indehaverens Navn	Forretnings Branche	Telefon Nr.	Privat Bopæl

At samtlige Personer og Selskaber m. v., som har lejet Lejlighed eller Lokaler, bor eller driver Forretning i forannævnte Ejendom, er optagne paa denne Liste, bevidnes.

Aarhus, den 25-10. 1921.

Ejers Navn: *S. Glass.*
 Ejers Bopæl: *Skovvej 133. Sk.*

Ejers eller Viceværtens Underskrift.

Hvis udenfor Danmark,
vedkommende Land

paa dette Skema.

Hvis udenfor Danmark,
vedkommende Land

lokaler i Ejendommen.

r hjemmehørende udenfor Aarhus,
Opholdskommunens Navn.
ørende i Udlandet, anføres Navnet
herværende Repræsentant.

Privat Bopæl

orretning

Mandtalsliste

over

Personer, Selskaber, Foreninger og Institutioner,

der benytter Lokaler

i ovennævnte Ejendom.

I Henhold til Lov af 15. Maj 1875 § 21, jfr. § 22, paahviler det under Strafansvar vedkommende Husejer eller hans Befuldmægtigede at udfylde nærværende Skema.

Beboelsesskemaet. Alle i Ejendommen boende Personer opføres med deres fulde Navne og øvrige i Skemaet forlangte Oplysninger, uanset om de midlertidig er fraværende.

Tillægsskema I. (Se Bagsiden). Paa dette Skema opføres **udenbys eller i Udlandet boende Personer**, der driver Forretning, Haandværk eller anden selvstændig Næringsdrift i Ejendommen.

Tillægsskema II. (Se Bagsiden). Forsaavidt **Ejeren af Ejendommen** har Bopæl udenfor Aarhus, opføres hans Navn, Stilling og Adresse paa dette Skema.

Tillægsskema III. (Se Bagsiden). Herpaa opføres **inden- og udenlandske Selskaber, Foreninger og Institutioner**, der har Kontor eller Forretningslokaler i Ejendommen.

Tillægsskema IV. (Se Bagsiden). Herpaa opføres alle **indenbys boende Personer**, som driver Forretning, Haandværk o. l. i Ejendommen.

Ifald der ikke er tilstrækkelig Plads paa det tilsendte Skema til alle Ejendommens Beboere, vil flere Skemaer kunne faas udleverede ved Henvendelse paa **Skattekontoret, Mejlgade 4, 1ste Sal.** (Aabent fra Kl. 9-2 og fra 4-6).

Aarhus Byraad, i Oktober 1921.

Bemærk Bagsiden!

Optælling.

(Foretages ved Byraadets Foranstaltning).

Mandkøn

Kvindekøn

Ialt . . .

Personer.

Beboelseskema.

135

Opføres i Rækkefølge saaledes: Forhus, Sidehus, Baghus, (Kælder, Stue, 1. Sal o. s. v.)	Samtlige Beboere af begge Køn.		Fødselsaar	Fødselsdag	Fødeby. Hvis udenfor Danmark om Vedkommende har Indfødsret.	Stilling i Husstanden (Hustader, Husmoder, Søn, Datter, Plejesøn, Plejedatter Slægtning, Tyende, Logerende).	Gift, ugift, Enke, Enke-mand, Fraskilt eller Separeret.	Stand eller Livsstilling. Stillingen betegnes saaledes, at det kan ses, om Vedkommende er Principal eller Medhjælper, f. Eks. Snedker, mester, Snedkersvend, Lærling o. s. v.	Tale- Nr.	Husleje af Beboelsen- lejligheden samt Antal Værelser. Loft- og Pigeværelser medregnes ikke. Denne Rubrik udfyldes af Ejeren eller Vice- ejeren personlig	Arbejdsgiverens Navn og Bopæl, forsaa vidt selvstændig Virksomhed ikke drives.	Forsaa vidt Tilflytning til Aarhus er sket i det sidste Aar, da		Hvis Flytning indenfor Aarhus Bygrænse er sket i det sidste Aar, da		Hvor undervises de paa denne Liste opførte Børn mellem 6 og 14 Aar? Gaa de i en offentlig Skole, maa dennes Navn anføres. Gaa de i Privatskole, anføres Bestyrerens Navn. Hvis Børn over 7 Aar ikke søger Skole, maa Grunden herfor anføres.	Plejebørn. Udfør Plejebørn sættes »ja« i den Rubrik.
	Fulde Navn. Ved Børn uden Navne sættes »Dreng« eller »Pige«. Det almindelig benyttede Fornavn understreges. (Mellem hver Familie maa der helst være en Linies Mellemrum).											naar? Dato og Aarsal?	hvorfra? (By, Gade og Hus-Nr.)	Bopælen Oktober Flyttedag 1920 (Gade og Hus-Nr.)	Andre Bopæle siden Oktober Flyttedag 1920 (Gade og Hus-Nr.)		
Kælder	Anders Engelbrecht Skov		1872	30/6	Aarhus	Husfader	Gift	Arbejdsmand									
	Hans Peder Pedersen Sandhøj		1874	21/1	Aarhus	Husmoder	Gift										
	Hans Peder Pedersen Sandhøj		1874	21/1	Aarhus	Søn											
	Anna Mette Pedersen Sandhøj		1879	31/10	Aarhus	Plejedatter	Ugift	Læringsvej, Torshøj									
	Elsie Elshede Marie Pedersen		1890	1/3	Aarhus	Fatter											
Stue	Laurits Kristian Nielsen		1876	28/2	Aarhus	Husfader	Gift	Arbejdsmand									
	Anna Johanne Rasmussen Nielsen		1877	21/9	Brendstrup	Husmoder											
	Kristine Marie Nielsen		1904	5/4	Kaarslev	Datter	Ugift	Broderske									
Kvist.	Viktor Kristian Borgquist		1888	13/1	Vejerslev	Husfader	Gift	Arbejdsmand.									
	Nielsine Borgquist		1891	11/5	Vejerslev	Husmoder	Gift.										

4/6

Tillægsskema I. Herpaa opføres udenbys eller i Udlandet boende Personer, der driver Forretning, Haandværk eller anden selvstændig Næringsdrift i Ejendommen.

Navn	Stilling	Adresse		
		Kommune	Gade og Nr.	Hvis udenfor Danmark, vedkommende Land

Tillægsskema II. Forsaavidt Ejeren af Ejendommen har Bopæl udenfor Aarhus, opføres hans (hendes) Navn, Stilling og Adresse paa dette Skema.

Navn	Stilling	Adresse		
		Kommune	Gade og Nr.	Hvis udenfor Danmark, vedkommende Land

Tillægsskema III. Herpaa opføres inden- og udenlandske Selskaber, Foreninger og Institutioner, der har Kontor eller Forretningslokaler i Ejendommen.

Selskabets eller Institutionens Navn	Forretnings Branche	Telefon Nr.	Forsaavidt Selskabet er hjemmehørende udenfor Aarhus, opføres her Opholdskommunens Navn.
			Er Selskabet hjemmehørende i Udlandet, anføres Navnet paa Selskabets hervedende Repræsentant.

Tillægsskema IV. Herpaa opføres alle indenbys boende Personer, som driver Forretning, Haandværk o. l. i Ejendommen.

Firma Navn	Indehaverens Navn	Forretnings Branche	Telefon Nr.	Privat Bopæl

At samtlige Personer og Selskaber m. v., som har lejet Lejlighed eller Lokaler, bor eller driver Forretning i forannævnte Ejendom, er optagne paa denne Liste, bevidnes.

Aarhus, den 23/11 - 1921.

Ejerens Navn

Lauritz H. Nielsen

Ejerens Bopæl

Skovvej N° 135

Ejerens eller Viceværtens Underskrift.

Hvis udenfor Danmark,
vedkommende Land

paa dette Skema.

Hvis udenfor Danmark,
vedkommende Land

lokaler i Ejendommen.

r hjemmehørende udenfor Aarhus,
opholdskommunens Navn.
ørende i Udlandet, anføres Navnet
herværende Repræsentant.

Privat Bopæl

forretning

Pen

Mandtalsliste

over

Personer, Selskaber, Foreninger og Institutioner,

der benytter Lokaler

i ovennævnte Ejendom.

I Henhold til Lov af 15. Maj 1875 § 21, jfr. § 22, paahviler det under Strafansvar vedkommende Husejer eller hans Befuldmægtigede at udfylde nærværende Skema.

Beboelsesskemaet. Alle i Ejendommen boende Personer opføres med deres fulde Navne og øvrige i Skemaet forlangte Oplysninger, uanset om de midlertidig er fraværende.

Tillægsskema I. (Se Bagsiden). Paa dette Skema opføres **udenbys eller i Udlandet boende Personer**, der driver Forretning, Haandværk eller anden selvstændig Næringsdrift i Ejendommen.

Tillægsskema II. (Se Bagsiden). Forsaauidt **Ejeren af Ejendommen** har Bopæl udenfor Aarhus, opføres hans Navn, Stilling og Adresse paa dette Skema.

Tillægsskema III. (Se Bagsiden). Herpaa opføres **inden- og udenlandske Selskaber, Foreninger og Institutioner**, der har Kontor eller Forretningslokaler i Ejendommen.

Tillægsskema IV. (Se Bagsiden). Herpaa opføres alle **indenbys boende Personer**, som driver Forretning, Haandværk o. l. i Ejendommen.

Ifald der ikke er tilstrækkelig Plads paa det tilsendte Skema til alle Ejendommens Beboere, vil flere Skemaer kunne faas udleverede ved Henvendelse paa **Skattekontoret, Mejlgade 4, 1ste Sal.** (Aabent fra Kl. 9—2 og fra 4—6).

Aarhus Byraad, i Oktober 1921.

Bemærk Bagsiden!

Optælling.

(Foretages ved Byraadets Foranstaltning).

Mandkøn

Kvindekøn

Ialt . . .

Personer.

Beboelseskema. 137

Opføres i Rækkefølge saaledes: Forhus, Sidehus, Baghus, (Kælder, Stue, 1. Sal o. s. v.)	Samtlige Beboere af begge Køn.		Fødselsaar	Fødselsdag	Fødeby. Hvis udenfor Danmark om Vedkommende har Indfødsret.	Stilling i Husholdningen (Husfader, Husmoder, Søn, Datter, Plejesøn, Plejedatter Slægtning, Tyende, Logerende).	Gift, ugift, Enke, Enke-mand, Fraskilt eller Separeret.	Stand eller Livsstilling. Stillingen betegnes saaledes, at det kan ses, om Vedkommende er Principal eller Medhjælper, f. Eks. Snedker, mester, Snedkersvend, Lærling o. s. v.	Telefon Nr.	Husleje af Beboelseshuset samt Antal Værelser. Loft- og Pigeværelser medregnes ikke. Denne Rubrik udfyldes af Ejeren eller Værten personlig.	Arbejdsgiverens Navn og Bopæl, forsaavidt selvstændig Virksomhed ikke drives.	Forsaauidt Tilflytning til Aarhus er sket i det sidste Aar, da		Hvis Flytning indenfor Aarhus Bygrænse er sket i det sidste Aar, da		Hvor undervises de paa denne Liste opførte Børn mellem 6 og 14 Aar? Gaar de i en offentlig Skole, maa dennes Navn anføres. Gaar de i Privatskole, anføres Bestyrerens Navn. Hvis Børn over 7 Aar ikke søger Skole, maa Grunden hertil anføres.	Plejebørn. Udfør Plejebørn sættes »ja« i denne Rubrik.
	Fulde Navn. Ved Børn uden Navne sættes »Dreng« eller »Pige«. Det almindelig benyttede Fornavn understreges. (Mellem hver Familie maa der helst være en Linies Mellemrum).											naar? Dato og Aarsal?	hvorfra? (By, Gade og Hus-Nr.)	Bopælen Oktober Flyttedag 1920 (Gade og Hus-Nr.)	Andre Bopæle siden Oktober Flyttedag 1920 (Gade og Hus-Nr.)		
Kalder:	Betty Christensen	1856	14/7	Sverige, ja	Husmoder	Gift			2	190							
	Linda Christiansen	1902	1/11	Aarhus	Datter	ugift											
	Jess Amstrup.	1898	27/4	Aarhus.	Logerende.	ugift.	Kidelsmed.										
Stue:	Mathilde Adolfini Jenkins.	1848	2/1	København.	Husmoder	Enke			3	312							
	Ellen Johanne Jenkins.	1884	13/7	Aarhus.	Datter.	ugift											
Christ:	Albert Nielsen	1871	31/5	Norv. Nor.	Husfader	Gift	Fyrbøder		3	200	Otto Mørsted 7/3 Vestergade 11.						
	Harun Anderson Kald Nielsen	1873	14/1	Galthus	Husmoder	Gift											
	Karl Alexander Kald Nielsen	1902	14/9	Aarhus	Søn		Kommiss										
	Olga Nielsen	1905	31/12	»	Datter												
	Johannes Christian Kald Nielsen	1908	1/8	»	Søn												
	Dagmar Nielsen	1910	8/12	»	Datter												
																</	

4
11

Finsengade Skole
17

Tillægsskema I. Herpaa opføres udenbys eller i Udlandet boende Personer, der driver Forretning, Haandværk eller anden selvstændig Næringsdrift i Ejendommen.

Navn	Stilling	Adresse		
		Kommune	Gade og Nr.	Hvis udenfor Danmark, vedkommende Land

Tillægsskema II. Forsaavidt Ejeren af Ejendommen har Bopæl udenfor Aarhus, opføres hans (hendes) Navn, Stilling og Adresse paa dette Skema.

Navn	Stilling	Adresse		
		Kommune	Gade og Nr.	Hvis udenfor Danmark, vedkommende Land

Tillægsskema III. Herpaa opføres inden- og udenlandske Selskaber, Foreninger og Institutioner, der har Kontor eller Forretningslokaler i Ejendommen.

Selskabets eller Institutionens Navn	Forretnings Branche	Telefon Nr.	Forsaavidt Selskabet er hjemmehørende udenfor Aarhus, opføres her Opholdskommunens Navn. Er Selskabet hjemmehørende i Udlandet, anføres Navnet paa Selskabets herværende Repræsentant.	

Tillægsskema IV. Herpaa opføres alle indenbys boende Personer, som driver Forretning, Haandværk o. l. i Ejendommen.

Firma Navn	Indehaverens Navn	Forretnings Branche	Telefon Nr.	Privat Bopæl

At samtlige Personer og Selskaber m. v., som har lejet Lejlighed eller Lokaler, bor eller driver Forretning i forannævnte Ejendom, er optagne paa denne Liste, bevidnes.

Aarhus, den 20^{de} Oktober 1921.

Ejers Navn:

Albert Nielsen

Ejers Bopæl:

Thorvg. 137 Nr.

Albert Nielsen

Ejers eller Viceejers Underskrift.

Mandtalsliste

over

Personer, Selskaber, Foreninger og Institutioner,

der benytter Lokaler

i ovennævnte Ejendom.

I Henhold til Lov af 15. Maj 1875 § 21, jfr. § 22, paahviler det under Strafansvar vedkommende Husejer eller hans Befuldmægtigede at udfylde nærværende Skema.

Beboelsesskemaet. Alle i Ejendommen boende Personer opføres med deres fulde Navne og øvrige i Skemaet forlangte Oplysninger, uanset om de midlertidig er fraværende.

Tillægsskema I. (Se Bagsiden). Paa dette Skema opføres **udenbys eller i Udlandet boende Personer**, der driver Forretning, Haandværk eller anden selvstændig Næringsdrift i Ejendommen.

Tillægsskema II. (Se Bagsiden). Forsaavidt **Ejeren af Ejendommen** har Bopæl udenfor Aarhus, opføres hans Navn, Stilling og Adresse paa dette Skema.

Tillægsskema III. (Se Bagsiden). Herpaa opføres **inden- og udenlandske Selskaber, Foreninger og Institutioner**, der har Kontor eller Forretningslokaler i Ejendommen.

Tillægsskema IV. (Se Bagsiden). Herpaa opføres alle **indenbys boende Personer**, som driver Forretning, Haandværk o. l. i Ejendommen.

Ifald der ikke er tilstrækkelig Plads paa det tilsendte Skema til alle Ejendommens Beboere, vil flere Skemaer kunne faas udleverede ved Henvendelse paa **Skattekontoret, Mejlgade 4, 1ste Sal.** (Aabent fra Kl. 9-2 og fra 4-6).

Aarhus Byraad, i Oktober 1921.

Bemærk Bagsiden!

Optælling.

(Foretages ved Byraadets Foranstaltning).

Mandkøn 3

Kvindekøn 2

Ialt 5 Personer.

Beboelseskema. 139

Opføres i Rækkefølge saaledes: Forhus, Sidehus, Baghus, (Kælder, Stue, 1. Sal o. s. v.)	Samtlige Beboere af begge Køn.		Fødselsaar	Fødselsdag	Fødeby. Hvis udenfor Danmark om Vedkommende har Indfødsret.	Stilling i Husholdningen (Husfader, Husmoder, Søn, Datter, Plejesøn, Plejedatter Slægtning, Tyende, Logerende).	Gift, ugift, Enke, Enke-mand, Fraskilt eller Separeret.	Stand eller Livsstilling. Stillingen betegnes saaledes, at det kan ses, om Vedkommende er Principal eller Medhjælper, f. Eks. Snedkermester, Snedkersvend, Lærling o. s. v.	Telefon Nr.	Husleje af Beboelsen lejligheden samt Antal Værelser. Lufte- og Pigeværelser medregnes ikke. (Hvis Rubrik udfyldes af Ejeren eller Værtens personlig	Arbejdsgiverens Navn og Bopæl, forsaa vidt selvstændig Virksomhed ikke drives.	Forsaa vidt Tilflytning til Aarhus er sket i det sidste Aar, da		Hvis Flytning indenfor Aarhus Bygrænse er sket i det sidste Aar, da		Hvor undervises de paa denne Liste opførte Børn mellem 6 og 14 Aar? Gaar de i en offentlig Skole, maa dennes Navn anføres. Gaar de i Privatskole, anføres Bestyrerens Navn. Hvis Børn over 7 Aar ikke søger Skole, maa Grunden herfor anføres.	Plejebørn. Udfor Plejebørn sættes »Jan i denne Rubrik.
	Fulde Navn. Ved Børn uden Navne sættes »Dreng« eller »Pige«. Det almindelig benyttede Fornavn understreges. (Mellem hver Familie maa der helst være en Linies Mellemrum).											naar? Dato og Aarsal?	hvorfra? (By, Gade og Hus-Nr.)	Bopælen Oktober Flyttedag 1920 (Gade og Hus-Nr.)	Andre Bopæle siden Oktober Flyttedag 1920 (Gade og Hus-Nr.)		
Thuen. ✓	Loren Nielsen Fischer.	1856	13/8	Auning.	Husfader.	Gift.	Arbejdsmand.	2.	225.	Arbejdsst.							
	Margrethe Fischer.	1861	11/11	Auning.	Husmoder.	"											
Arvidsen. ✓	Loren Georg Nielsen Fischer.	1879	5/1	Auning.	Søn	Ugift.	Konditor.	2.	133.	F. Blomén. Hvirrasminde.							
✓	Loren Nielsen Fischer.	1899	13/6	Aarhus.	"	"	Indpakt.			Arbejdsst.							
	Ingrid Christiane Nielsen Fischer.	1906	4/3	"	Datter.	"	Husmoder.			Partner Jensen. Hvidebrogade.							

3
2

Tillægsskema I. Herpaa opføres udenbys eller i Udlandet boende Personer, der driver Forretning, Haandværk eller anden selvstændig Næringsdrift i Ejendommen.

Navn	Stilling	Adresse		
		Kommune	Gade og Nr.	Hvis udenfor Danmark, vedkommende Land

Tillægsskema II. Forsaavidt Ejeren af Ejendommen har Bopæl udenfor Aarhus, opføres hans (hendes) Navn, Stilling og Adresse paa dette Skema.

Navn	Stilling	Adresse		
		Kommune	Gade og Nr.	Hvis udenfor Danmark, vedkommende Land

Tillægsskema III. Herpaa opføres inden- og udenlandske Selskaber, Foreninger og Institutioner, der har Kontor eller Forretningslokaler i Ejendommen.

Selskabets eller Institutionens Navn	Forretnings Branche	Telefon Nr.	Forsaauidt Selskabet er hjemmehørende udenfor Aarhus, opføres her Opholdskommunens Navn. Er Selskabet hjemmehørende i Udlandet, anføres Navnet paa Selskabets herværende Repræsentant.	

Tillægsskema IV. Herpaa opføres alle indenbys boende Personer, som driver Forretning, Haandværk o. l. i Ejendommen.

Firma Navn	Indehaverens Navn	Forretnings Branche	Telefon Nr.	Privat Bopæl

At samtlige Personer og Selskaber m. v., som har lejet Lejlighed eller Lokaler, bor eller driver Forretning i forannævnte Ejendom, er optagne paa denne Liste, bevidnes.

Aarhus, den 22. Oktober 1921.

Ejeren's Navn:

Loren Fischer

Ejeren's Bopæl:

Thorngården 139 II.

Loren Fischer

Ejeren eller Viceværtens Underskrift.

Hvis udenfor Danmark,
vedkommende Land

Gade: Skovvej

Husnummer: 141

paa dette Skema.

Hvis udenfor Danmark,
vedkommende Land

Mandtalsliste

over

Personer, Selskaber, Foreninger og Institutioner,

der benytter Lokaler

i ovennævnte Ejendom.

lokaler i Ejendommen.

r hjemmehørende udenfor Aarhus,
opholdskommunens Navn.
ørende i Udlandet, anføres Navnet
herværende Repræsentant.

I Henhold til Lov af 15. Maj 1875 § 21, jfr. § 22, paahviler det under Strafansvar vedkommende Husejer eller hans Befuldmægtigede at udfylde nærværende Skema.

Beboelsesskemaet. Alle i Ejendommen boende Personer opføres med deres fulde Navne og øvrige i Skemaet forlangte Oplysninger, uanset om de midlertidig er fraværende.

Tillægsskema I. (Se Bagsiden). Paa dette Skema opføres **udenbys eller i Udlandet boende Personer**, der driver Forretning, Haandværk eller anden selvstændig Næringsdrift i Ejendommen.

Tillægsskema II. (Se Bagsiden). Forsaavidt **Ejeren af Ejendommen** har Bopæl udenfor Aarhus, opføres hans Navn, Stilling og Adresse paa dette Skema.

Tillægsskema III. (Se Bagsiden). Herpaa opføres **inden- og udenlandske Selskaber, Foreninger og Institutioner**, der har Kontor eller Forretningslokaler i Ejendommen.

Tillægsskema IV. (Se Bagsiden). Herpaa opføres alle **indenbys boende Personer**, som driver Forretning, Haandværk o. l. i Ejendommen.

Ifald der ikke er tilstrækkelig Plads paa det tilsendte Skema til alle Ejendommens Beboere, vil flere Skemaer kunne faas udleverede ved Henvendelse paa **Skattekontoret, Mejlgade 4, 1ste Sal.** (Aabent fra Kl. 9-2 og fra 4-6).

Aarhus Byraad, i Oktober 1921.

Bemærk Bagsiden!

Optælling.

(Foretages ved Byraadets Foranstaltning).

Mandkøn

Kvindekøn

Ialt

Personer.

forretning

Beboelseskema. 141

Opføres i Rækkefølge saaledes: Forhus, Sidehus, Baghus, (Kælder, Stue, 1. Sal o. s. v.)	Samtlige Beboere af begge Køn.		Fødselsaar	Fødselsdag	Fødeby. Hvis udenfor Danmark om Vedkommende har Indfødsret.	Stilling i Husholdningen (Husfader, Husmoder, Son, Datter, Plejeson, Plejedatter Slægtning, Tyende, Logerende).	Gift, ugift, Enke, Enke-mand, Fraskilt eller Separeret.	Stand eller Livsstilling. Stillingen betegnes saaledes, at det kan ses, om Vedkommende er Principal eller Medhjælper, f. Eks. Snedkermester, Snedkersvend, Lærling o. s. v.	Husnr. af Beboelseskortet samt Antal Værelser. Løft- og Pigeværelser medregnes ikke. Denne Rubrik udfyldes af Huset eller Viceværten personlig.	Arbejdsgiverens Navn og Bopæl, forsaavidt selvstændig Virksomhed ikke drives.	Forsaauidt Tilflytning til Aarhus er sket i det sidste Aar, da		Hvis Flytning indenfor Aarhus Bygrænse er sket i det sidste Aar, da		Hvor undervises de paa denne Liste opførte Børn mellem 6 og 14 Aar? Gaar de i en offentlig Skole, maa dennes Navn anføres. Gaar de i Privatskole, anføres Bestyrerens Navn. Hvis Børn over 7 Aar ikke søger Skole, maa Grunden hertil anføres.	Plejebørn. Udfør Plejebørn sættes op i denne Rubrik.
	Fulde Navn. Ved Børn uden Navne sættes »Dreng« eller »Pige«. Det almindelig benyttede Fornavn understreges. (Mellem hver Familie maa der helst være en Linies Mellemrum).										naar? Dato og Aarsal?	hvorfra? (By, Gade og Hus-Nr.)	Bopælen Oktober Flyttedag 1920 (Gade og Hus-Nr.)	Andre Bopæle siden Oktober Flyttedag 1920 (Gade og Hus-Nr.)		
Forhus Hue	✓ Rasmus Peter Petersen	1867	30/3	ved Aarhus	Husfader		Arbejdsmand	3	250	Muresmester J. G. Jensen Dalgasvej 11						
	Johanne Kristine Hedezaarsen	1863	26/11	ved Aarhus	Husmoder											
	✓ Andrus Peter Petersen	1890	3/3	ved Aarhus	Søn		Arbejdsmand			Arbejdsløs Muresmester J. G. Jensen Hjersvej 11						
	✓ Johannes Rasmus Petersen	1897	12/7	Aarhus	Søn		Muresvend			Arbejdsløs Post Posttrykkeri Højsgade 32						
	✓ Vilhelm Petersen	1899	16/6	Aarhus	Søn		Muresvend									
	✓ Hensy Petersen	1902	11/3	Aarhus	Søn		Typografiering									
Kvinden	✓ Elna Møller	1849	27/8	Hadbjerg	Husfader		Arbejdsmand	2	150	Arbejdsmand under Hjel						
	Fredrikke Jensen	1850	18/2	Laarby	Husmoder											

6
21

6
21

Tillægsskema I. Herpaa opføres udenbys eller i Udlandet boende Personer, der driver Forretning, Haandværk eller anden selvstændig Næringsdrift i Ejendommen.

Navn	Stilling	Adresse		
		Kommune	Gade og Nr.	Hvis udenfor Danmark, vedkommende Land

Tillægsskema II. Forsaavidt Ejeren af Ejendommen har Bopæl udenfor Aarhus, opføres hans (hendes) Navn, Stilling og Adresse paa dette Skema.

Navn	Stilling	Adresse		
		Kommune	Gade og Nr.	Hvis udenfor Danmark, vedkommende Land

Tillægsskema III. Herpaa opføres inden- og udenlandske Selskaber, Foreninger og Institutioner, der har Kontor eller Forretningslokaler i Ejendommen.

Selskabets eller Institutionens Navn	Forretnings Branche	Telefon Nr.	Forsaauidt Selskabet er hjemmehørende udenfor Aarhus, opføres her Opholdskommunens Navn. Er Selskabet hjemmehørende i Udlandet, anføres Navnet paa Selskabets herværende Repræsentant.	

Tillægsskema IV. Herpaa opføres alle indenbys boende Personer, som driver Forretning, Haandværk o. l. i Ejendommen.

Firma Navn	Indehaverens Navn	Forretnings Branche	Telefon Nr.	Privat Bopæl

At samtlige Personer og Selskaber m. v., som har lejet Lejlighed eller Lokaler, bor eller driver Forretning i forannævnte Ejendom, er optagne paa denne Liste, bevidnes.

Aarhus, den _____ 1921.

Ejerens Navn:

R. Petersen

Ejerens Bopæl:

Thorveg 141.

Ejerens eller Viceværtens Underskrift.

Hvis udenfor Danmark,
vedkommende Land

se paa dette Skema.

Hvis udenfor Danmark,
vedkommende Land

ingslokaler i Ejendommen.

er hjemmehørende udenfor Aarhus,
Opholdskommunens Navn.
ehørende i Udlandet, anføres Navnet
ets herværende Repræsentant.

Privat Bopæl

Forretning

Mandtalsliste

over

Personer, Selskaber, Foreninger og Institutioner,

der benytter Lokaler

i ovennævnte Ejendom.

I Henhold til Lov af 15. Maj 1875 § 21, jfr. § 22, paahviler det under Strafansvar vedkommende Husejer eller hans Befuldmægtigede at udfylde nærværende Skema.

Beboelsesskemaet. Alle i Ejendommen boende Personer opføres med deres fulde Navne og øvrige i Skemaet forlangte Oplysninger, uanset om de midlertidig er fraværende.

Tillægsskema I. (Se Bagsiden). Paa dette Skema opføres **udenbys eller i Udlandet boende Personer**, der driver Forretning, Haandværk eller anden selvstændig Næringsdrift i Ejendommen.

Tillægsskema II. (Se Bagsiden). Forsaavidt **Ejeren af Ejendommen** har Bopæl udenfor Aarhus, opføres hans Navn, Stilling og Adresse paa dette Skema.

Tillægsskema III. (Se Bagsiden). Herpaa opføres **inden- og udenlandske Selskaber, Foreninger og Institutioner**, der har Kontor eller Forretningslokaler i Ejendommen.

Tillægsskema IV. (Se Bagsiden). Herpaa opføres alle **indenbys boende Personer**, som driver Forretning, Haandværk o. l. i Ejendommen.

Ifald der ikke er tilstrækkelig Plads paa det tilsendte Skema til alle Ejendommens Beboere, vil flere Skemaer kunne faas udleverede ved Henvendelse paa **Skattekontoret, Mejlgade 4, 1ste Sal.** (Aabent fra Kl. 9-2 og fra 4-6).

Aarhus Byraad, i Oktober 1921.

Bemærk Bagsiden!

Optælling.

(Foretages ved Byraadets Foranstaltning).

Mandkøn

Kvindkøn

Ialt

Personer.

Beboelseskema. 143

Opføres i Rækkefølge saaledes: Forhus, Sidehus, Baghus, (Kælder, Stue, 1. Sal o. s. v.)	Samtlige Beboere af begge Kon. Fulde Navn. Ved Born uden Navne sættes »Dreng« eller »Pige». Det almindelig benyttede Fornavn understreges. (Mellem hver Familie maa der helst være en Linies Mellemrum).	Fødselsaar	Fødselsdag	Fødeby. Hvis udenfor Danmark om Vedkommende har Indfødsret.	Stilling i Husholdningen (Hustader, Husmoder, Son, Datter, Plejeson, Plejedatter Slægtning, Tyende, Logerende).	Gift, ugift, Enke, Enke-mand, Fraskilt eller Separeret.	Stand eller Livsstilling. Stillingen betegnes saaledes, at det kan ses, om Vedkommende er Principal eller Medhjælper, f. Eks. Snedkermester, Snedkersvend, Lærling o. s. v.	Telefon Nr.	Husleje af Beboelsen Ligegyldigheden samt Antal Værelser. Lufte- og Pigeværelser medregnes ikke. Denne Rubrik udfyldes af Ejeren eller Viceværtens personlig.	Arbejdsgiverens Navn og Bopæl, forsaaavdt selvstændig Virksomhed ikke drives.	Forsaaavdt Tilflytning til Aarhus er sket i det sidste Aar, da		Hvis Flytning indenfor Aarhus Bygrænse er sket i det sidste Aar, da		Hvor undervises de paa denne Liste opførte Born mellem 6 og 14 Aar? Gaar de i en offentlig Skole, maa dennes Navn anføres. Gaar de i Privatskole, anføres Bestyrerens Navn. Hvis Born over 7 Aar ikke søger Skole, maa Grunden herfor anføres.	Plejebørn. Udfor Plejebørn sættes »Ja« i denne Rubrik.
											naar? Dato og Aarsal?	hvorfra? (By, Gade og Hus-Nr.)	Bopælen Oktober Flyttedag 1920 (Gade og Hus-Nr.)	Andre Bopæle siden Oktober Flyttedag 1920 (Gade og Hus-Nr.)		
skuen	✓ One Thomsen	1878	12/12	Lorring	ugift	Vaskerigade	437	4	530,00							
	✓ Emmarende Boasdrup	1883	17/3	Langeballe	ugift	Vaskerigade	437		"							
	✓ Marie Rohde	1898	7/4	Laasby	Tyende	ugift										
1 ^{ste} Sal	✓ One Frederikke Andersen	1865	28/1	Narhús	tyende	ugift	tyende	1	120,00							
1 ^{ste} Sal	✓ One Marie Nielsen	1853	14/3	Hjærring	Husmoder	enke		2	150,00							
"	✓ Marie Kathrine Nielsen	1888	13	Narhús	Waller	ugift	Expeditrice			Antonia Christensen 91. Fr. gade						

0
6

Tillægsskema I. Herpaa opføres udenbys eller i Udlandet boende Personer, der driver Forretning, Haandværk eller anden selvstændig Næringsdrift i Ejendommen.

Navn	Stilling	Adresse		
		Kommune	Gade og Nr.	Hvis udenfor Danmark, vedkommende Land

Tillægsskema II. Forsaavidt Ejeren af Ejendommen har Bopæl udenfor Aarhus, opføres hans (hendes) Navn, Stilling og Adresse paa dette Skema.

Navn	Stilling	Adresse		
		Kommune	Gade og Nr.	Hvis udenfor Danmark, vedkommende Land

Tillægsskema III. Herpaa opføres inden- og udenlandske Selskaber, Foreninger og Institutioner, der har Kontor eller Forretningslokaler i Ejendommen.

Selskabets eller Institutionens Navn	Forretnings Branche	Telefon Nr.	Forsaavidt Selskabet er hjemmehørende udenfor Aarhus, opføres her Opholdskommunens Navn. Er Selskabet hjemmehørende i Udlandet, anføres Navnet paa Selskabets henværende Repræsentant.

Tillægsskema IV. Herpaa opføres alle indenbys boende Personer, som driver Forretning, Haandværk o. l. i Ejendommen.

Firma Navn	Indehaverens Navn	Forretnings Branche	Telefon Nr.	Privat Bopæl
	Thomson og Baadshøj	Vaskeri	4379	Skovvej 143 Lk.

At samtlige Personer og Selskaber m. v., som har lejet Lejlighed eller Lokaler, bor eller driver Forretning i forannævnte Ejendom, er optagne paa denne Liste, bevidnes.

Aarhus, den 22 - 10 1921/

Ejers Navn:

A. C. Nielsen Enke

Ejers Bopæl:

Skovvej 143

A. C. Nielsen Enke.

Ejers eller Værstens Underskrift.

Hvis udenfor Danmark,
vedkommende Land

Gade: Skovvej

Husnummer: 146

se paa dette Skema.

Hvis udenfor Danmark,
vedkommende Land

ngslokaler i Ejendommen.

et er hjemmehørende udenfor Aarhus,
er Opholdskommunens Navn.
ehørende i Udlandet, anføres Navnet
bets henværende Repræsentant.

Privat Bopæl

Skovvej 143 Sk.

Forretning

kl.

Mandtalsliste

over

Personer, Selskaber, Foreninger og Institutioner,

der benytter Lokaler

i ovennævnte Ejendom.

I Henhold til Lov af 15. Maj 1875 § 21, jfr. § 22, paahviler det under Strafansvar vedkommende Husejer eller hans Befuldmægtigede at udfylde nærværende Skema.

Beboelsesskemaet. Alle i Ejendommen boende Personer opføres med deres fulde Navne og øvrige i Skemaet forlangte Oplysninger, uanset om de midlertidig er fraværende.

Tillægsskema I. (Se Bagsiden). Paa dette Skema opføres **udenbys eller i Udlandet boende Personer**, der driver Forretning, Haandværk eller anden selvstændig Næringsdrift i Ejendommen.

Tillægsskema II. (Se Bagsiden). Forsaavidt **Ejeren af Ejendommen** har Bopæl udenfor Aarhus, opføres hans Navn, Stilling og Adresse paa dette Skema.

Tillægsskema III. (Se Bagsiden). Herpaa opføres **inden- og udenlandske Selskaber, Foreninger og Institutioner**, der har Kontor eller Forretningslokaler i Ejendommen.

Tillægsskema IV. (Se Bagsiden). Herpaa opføres alle **indenbys boende Personer**, som driver Forretning, Haandværk o. l. i Ejendommen.

Ifald der ikke er tilstrækkelig Plads paa det tilsendte Skema til alle Ejendommens Beboere, vil flere Skemaer kunne faas udleverede ved Henvendelse paa **Skattekontoret, Mejlgade 4, 1ste Sal.** (Aabent fra Kl. 9-2 og fra 4-6).

Aarhus Byraad, i Oktober 1921.

Bemærk Bagsiden!

Optælling.

(Foretages ved Byraadets Foranstaltning).

Mandkøn 4.

Kvindekøn 4.

Ialt 8. Personer.

145

Tillægsskema I. Herpaa opføres udenbys eller i Udlandet boende Personer, der driver Forretning, Haandværk eller anden selvstændig Næringsdrift i Ejendommen.

Navn	Stilling	Adresse		
		Kommune	Gade og Nr.	Hvis udenfor Danmark, vedkommende Land

Tillægsskema II. Forsaavidt Ejeren af Ejendommen har Bopæl udenfor Aarhus, opføres hans (hendes) Navn, Stilling og Adresse paa dette Skema.

Navn	Stilling	Adresse		
		Kommune	Gade og Nr.	Hvis udenfor Danmark, vedkommende Land

Tillægsskema III. Herpaa opføres inden- og udenlandske Selskaber, Foreninger og Institutioner, der har Kontor eller Forretningslokaler i Ejendommen.

Selskabets eller Institutionens Navn	Forretnings Branche	Telefon Nr.	Forsaavidt Selskabet er hjemmehørende udenfor Aarhus, opføres her Opholdskommunens Navn. Er Selskabet hjemmehørende i Udlandet, anføres Navnet paa Selskabets henværende Repræsentant.	

Tillægsskema IV. Herpaa opføres alle indenbys boende Personer, som driver Forretning, Haandværk o. l. i Ejendommen.

Firma Navn	Indehaverens Navn	Forretnings Branche	Telefon Nr.	Privat Bopæl

At samtlige Personer og Selskaber m. v., som har lejet Lejlighed eller Lokaler, bor eller driver Forretning i forannævnte Ejendom, er optagne paa denne Liste, bevidnes.

Aarhus, den 24/10 1921.

Ejers Navn:

Gul Karmann

Ejers Bopæl:

Skovvej 145

Gul Karmann

Ejers eller Viceværtens Underskrift.

Hvis udenfor Danmark,
vedkommende Land

Gade: Skovvej

Husnummer: 147

paa dette Skema.

Hvis udenfor Danmark,
vedkommende Land

gslokaler i Ejendommen.

er hjemmehørende udenfor Aarhus,
Opholdskommunens Navn
hørende i Udlandet, anføres Navnet
ets henværende Repræsentant.

Privat Bopæl

Forretning

Mandtalsliste

over

Personer, Selskaber, Foreninger og Institutioner,

der benytter Lokaler

i ovennævnte Ejendom.

I Henhold til Lov af 15. Maj 1875 § 21, jfr. § 22, paahviler det under Strafansvar vedkommende Husejer eller hans Befuldmægtigede at udfylde nærværende Skema.

Beboelsesskemaet. Alle i Ejendommen boende Personer opføres med deres fulde Navne og øvrige i Skemaet forlangte Oplysninger, uanset om de midlertidig er fraværende.

Tillægsskema I. (Se Bagsiden). Paa dette Skema opføres **udenbys eller i Udlandet boende Personer**, der driver Forretning, Haandværk eller anden selvstændig Næringsdrift i Ejendommen.

Tillægsskema II. (Se Bagsiden). Forsaavidt **Ejeren af Ejendommen** har Bopæl udenfor Aarhus, opføres hans Navn, Stilling og Adresse paa dette Skema.

Tillægsskema III. (Se Bagsiden). Herpaa opføres **inden- og udenlandske Selskaber, Foreninger og Institutioner**, der har Kontor eller Forretningslokaler i Ejendommen.

Tillægsskema IV. (Se Bagsiden). Herpaa opføres alle **indenbys boende Personer**, som driver Forretning, Haandværk o. l. i Ejendommen.

Ifald der ikke er tilstrækkelig Plads paa det tilsendte Skema til alle Ejendommens Beboere, vil flere Skemaer kunne faas udleverede ved Henvendelse paa **Skattekontoret, Mejlgade 4, 1ste Sal.** (Aabent fra Kl. 9—2 og fra 4—6).

Aarhus Byraad, i Oktober 1921.

Bemærk Bagsiden!

Optælling.

(Foretages ved Byraadets Foranstaltning).

Mandkøn 1

Kvindkøn 3

Ialt 4 Personer.

Beboelsesskema.

1. *Sten. v. ne. holm.* 1862 17/12
 2. *Sten. v. ne. holm.* 1898 22/9
 3. *Sten. v. ne. holm.* } for Eiden 18/12/98
 4. *Sten. v. ne. holm.* }

Tillægsskema I. Herpaa opføres udenbys eller i Udlandet boende Personer, der driver Forretning, Haandværk eller anden selvstændig Næringsdrift i Ejendommen.

Navn	Stilling	Adresse		
		Kommune	Gade og Nr.	Hvis udenfor Danmark, vedkommende Land

Tillægsskema II. Forsaavidt Ejeren af Ejendommen har Bopæl udenfor Aarhus, opføres hans (hendes) Navn, Stilling og Adresse paa dette Skema.

Navn	Stilling	Adresse		
		Kommune	Gade og Nr.	Hvis udenfor Danmark, vedkommende Land

Tillægsskema III. Herpaa opføres inden- og udenlandske Selskaber, Foreninger og Institutioner, der har Kontor eller Forretningslokaler i Ejendommen.

Selskabets eller Institutionens Navn	Forretnings Branche	Telefon Nr.	Forsaavidt Selskabet er hjemmehørende udenfor Aarhus, opføres her Opholdskommunens Navn. Er Selskabet hjemmehørende i Udlandet, anføres Navnet paa Selskabets hervedværende Repræsentant.	

Tillægsskema IV. Herpaa opføres alle indenbys boende Personer, som driver Forretning, Haandværk o. l. i Ejendommen.

Firma Navn	Indehaverens Navn	Forretnings Branche	Telefon Nr.	Privat Bopæl

At samtlige Personer og Selskaber m. v., som har lejet Lejlighed eller Lokaler, bor eller driver Forretning i forannævnte Ejendom, er optagne paa denne Liste, bevidnes.

Aarhus, den 24/10 1921.

Ejerens Navn:

Ejner Holten.

Ejerens Bopæl:

Shonj. 147.

Ejerens eller Viceværtens Underskrift.

Ejner Holten.

Hvis udenfor Danmark,
vedkommende Land

se paa dette Skema.

Hvis udenfor Danmark,
vedkommende Land

ingslokaler i Ejendommen.

er hjemmehørende udenfor Aarhus,
Opholdskommunens Navn.
hørende i Udlandet, anføres Navnet
ens herværende Repræsentant.

Privat Bopæl

Forretning

Mandtalsliste

over

Personer, Selskaber, Foreninger og Institutioner,

der benytter Lokaler

i ovennævnte Ejendom.

I Henhold til Lov af 15. Maj 1875 § 21, jfr. § 22, paahviler det under Strafansvar vedkommende Husejer eller hans Befuldmægtigede at udfylde nærværende Skema.

Beboelsesskemaet. Alle i Ejendommen boende Personer opføres med deres fulde Navne og øvrige i Skemaet forlangte Oplysninger, uanset om de midlertidig er fraværende.

Tillægsskema I. (Se Bagsiden). Paa dette Skema opføres **udenbys eller i Udlandet boende Personer**, der driver Forretning, Haandværk eller anden selvstændig Næringsdrift i Ejendommen.

Tillægsskema II. (Se Bagsiden). Forsaavidt **Ejeren af Ejendommen** har Bopæl udenfor Aarhus, opføres hans Navn, Stilling og Adresse paa dette Skema.

Tillægsskema III. (Se Bagsiden). Herpaa opføres **inden- og udenlandske Selskaber, Foreninger og Institutioner**, der har Kontor eller Forretningslokaler i Ejendommen.

Tillægsskema IV. (Se Bagsiden). Herpaa opføres alle **indenbys boende Personer**, som driver Forretning, Haandværk o. l. i Ejendommen.

Ifald der ikke er tilstrækkelig Plads paa det tilsendte Skema til alle Ejendommens Beboere, vil flere Skemaer kunne faas udleverede ved Henvendelse paa **Skattekontoret, Mejlgade 4, 1ste Sal.** (Aabent fra Kl. 9-2 og fra 4-6).

Aarhus Byraad, i Oktober 1921.

Bemærk Bagsiden!

Optælling.

(Foretages ved Byraadets Foranstaltning).

Mandkøn

Kvindekøn

Ialt

Personer.

8

Beboelseskema. 149

Opføres i Rækkefølge saaledes: Forhus, Sidhus, Baghus, (Kælder, Stue, 1. Sal o. s. v.)	Samtlige Beboere af begge Køn. Fulde Navn. Ved Børn uden Navne sættes »Drengs eller »Piges. Det almindelig benyttede Fornavn understreges. (Mellem hver Familie maa der helst være en Linies Mellemrum).	Fødselsaar	Fødselsdag	Fødeby. Hvis udenfor Danmark om Vedkommende har Indfødsret.	Stilling i Husholdningen (Husfader, Husmoder, Son, Datter, Plejeson, Plejedatter Slægting, Tyende, Logerende).	Gift, ugift, Enke, Enke-mand, Fraskilt eller Separeret.	Stand eller Livsstilling. Stillingen betegnes saaledes, at det kan ses, om Vedkommende er Principal eller Medhjælper, f. Eks. Snedkermester, Snedkersvend, Lærling o. s. v.	Telefon Nr.	Husleje af Beboelseslejligheden samt Antal Værelser. Lohn- og Pigeværelser medregnes ikke. Denne Rubrik udfyldes af Ejeren eller Værdtjenesten personlig.	Arbejdsgiverens Navn og Bopæl. forsaauidt selvstændig Virksomhed ikke drives.	Forsaauidt Tilflytning til Aarhus er sket i det sidste Aar, da		Hvis Flytning indenfor Aarhus Bygrænse er sket i det sidste Aar, da		Hvor undervises de paa denne Liste opførte Børn mellem 6 og 14 Aar? Gaar de i en offentlig Skole, maa dennes Navn anføres. Gaar de i Privatskole, anføres Bestyrerens Navn. Hvis Børn over 7 Aar ikke søger Skole, maa Grunden herfor anføres.	Plejebørn. Udfor Plejebørn sættes »ja» i denne Rubrik.
											naar? Dato og Aarsal?	hvorfra? (By, Gade og Hus-Nr.)	Bopælen Oktober Flyttedag 1920 (Gade og Hus-Nr.)	Andre Bopæle siden Oktober Flyttedag 1920 (Gade og Hus-Nr.)		

I Sal

I
Harald Hammundt Nielsen 1858 24/8
Fridlev Carl Nielsen 1889 2/4
Erna Marie 1893 8/4
Harald Fridlev Nielsen 1912 30/7
Rosa Viola Stab Nielsen 1918 3/4
II
Georg Bern Hart Bad 1892 5/3
Elsamma Kristine - - 1899 1/7
1 Barn

Artus
Fader
Fader
Moder
Søn
Datter
Husfader
Husmoder

Enke
gift
gift
gift
gift
gift
gift
gift

Tjenesteforstander
Tjenesteforstander
Tjenesteforstander
Tjenesteforstander
Tjenesteforstander
Tjenesteforstander
Tjenesteforstander
Tjenesteforstander

3 300
2 300
Landsmand.
Bor i 76
København

4/4

Tillægsskema I. Herpaa opføres udenbys eller i Udlandet boende Personer, der driver Forretning, Haandværk eller anden selvstændig Næringsdrift i Ejendommen.

Navn	Stilling	Adresse		
		Kommune	Gade og Nr.	Hvis udenfor Danmark, vedkommende Land

Tillægsskema II. Forsaavidt Ejeren af Ejendommen har Bopæl udenfor Aarhus, opføres hans (hendes) Navn, Stilling og Adresse paa dette Skema.

Navn	Stilling	Adresse		
		Kommune	Gade og Nr.	Hvis udenfor Danmark, vedkommende Land

Tillægsskema III. Herpaa opføres inden- og udenlandske Selskaber, Foreninger og Institutioner, der har Kontor eller Forretningslokaler i Ejendommen.

Selskabets eller Institutionens Navn	Forretnings Branche	Telefon Nr.	Forsaauidt Selskabet er hjemmehørende udenfor Aarhus, opføres her Opholdskommunes Navn. Er Selskabet hjemmehørende i Udlandet, anføres Navnet paa Selskabets henværende Repræsentant.	

Tillægsskema IV. Herpaa opføres alle indenbys boende Personer, som driver Forretning, Haandværk o. l. i Ejendommen.

Firma Navn	Indehaverens Navn	Forretnings Branche	Telefon Nr.	Privat Bopæl
Harald Nielsen	Harald Nielsen	Frugthandels Englehus	10548	Thorj 149

At samtlige Personer og Selskaber m. v., som har lejet Lejlighed eller Lokaler, bor eller driver Forretning i forannævnte Ejendom, er optagne paa denne Liste, bevidnes.

Aarhus, den 31/11 1921.

Ejerens Navn: Harald Nielsen

Ejerens Bopæl: Thorj 149

Ejerens eller Viceværtens Underskrift.

Hvis udenfor Danmark,
vedkommende Land

se paa dette Skema.

Hvis udenfor Danmark,
vedkommende Land

ingslokaler i Ejendommen.

er hjemmehørende udenfor Aarhus,
Opholdskommunens Navn.
hørende i Udlandet, anføres Navnet
ets herværende Repræsentant

Privat Bopæl

Forretning

Mandtalsliste

over

Personer, Selskaber, Foreninger og Institutioner,

der benytter Lokaler

i ovennævnte Ejendom.

I Henhold til Lov af 15. Maj 1875 § 21, jfr. § 22, paahviler det under Strafansvar vedkommende Husejer eller hans Befuldmægtigede at udfylde nærværende Skema.

Beboelsesskemaet. Alle i Ejendommen boende Personer opføres med deres fulde Navne og øvrige i Skemaet forlangte Oplysninger, uanset om de midlertidig er fraværende.

Tillægsskema I. (Se Bagsiden). Paa dette Skema opføres **udenbys eller i Udlandet boende Personer**, der driver Forretning, Haandværk eller anden selvstændig Næringsdrift i Ejendommen.

Tillægsskema II. (Se Bagsiden). Forsaavidt **Ejeren af Ejendommen** har Bopæl udenfor Aarhus, opføres hans Navn, Stilling og Adresse paa dette Skema.

Tillægsskema III. (Se Bagsiden). Herpaa opføres **inden- og udenlandske Selskaber, Foreninger og Institutioner**, der har Kontor eller Forretningslokaler i Ejendommen.

Tillægsskema IV. (Se Bagsiden). Herpaa opføres alle **indenbys boende Personer**, som driver Forretning, Haandværk o. l. i Ejendommen.

Ifald der ikke er tilstrækkelig Plads paa det tilsendte Skema til alle Ejendommens Beboere, vil flere Skemaer kunne faas udleverede ved Henvendelse paa **Skattekontoret, Mejlgade 4, 1ste Sal.** (Aabent fra Kl. 9-2 og fra 4-6).

Aarhus Byraad, i Oktober 1921.

Bemærk Bagsiden!

Optælling.

(Foretages ved Byraadets Foranstaltning).

Mandkøn

Kvindekøn

Ialt 24 Personer.

Beboelsesskema. 451

$$\frac{1}{1}$$

Tillægsskema I. Herpaa opføres udenbys eller i Udlandet boende Personer, der driver Forretning, Haandværk eller anden selvstændig Næringsdrift i Ejendommen.

Navn	Stilling	Adresse		
		Kommune	Gade og Nr.	Hvis udenfor Danmark, vedkommende Land

Tillægsskema II. Forsaauidt Ejeren af Ejendommen har Bopæl udenfor Aarhus, opføres hans (hendes) Navn, Stilling og Adresse paa dette Skema.

Navn	Stilling	Adresse		
		Kommune	Gade og Nr.	Hvis udenfor Danmark, vedkommende Land

Tillægsskema III. Herpaa opføres inden- og udenlandske Selskaber, Foreninger og Institutioner, der har Kontor eller Forretningslokaler i Ejendommen.

Selskabets eller Institutionens Navn	Forretnings Branche	Telefon Nr.	Forsaauidt Selskabet er hjemmehørende udenfor Aarhus, opføres her Opholdskommunens Navn.
			Er Selskabet hjemmehørende i Udlandet, anføres Navnet paa Selskabets herværende Repræsentant.

Tillægsskema IV. Herpaa opføres alle indenbys boende Personer, som driver Forretning, Haandværk o. l. i Ejendommen.

Firma Navn	Indehaverens Navn	Forretnings Branche	Telefon Nr.	Privat Bopæl

At samtlige Personer og Selskaber m. v., som har lejet Lejlighed eller Lokaler, bor eller driver Forretning i forannævnte Ejendom, er optagne paa denne Liste, bevidnes.

Aarhus, den 25/10 1921.

Ejerens Navn:

Ejerens Bopæl:

M. Rasmussen

Ejerens eller Viceværtens Underskrift.

Mandtalsliste

over

Personer, Selskaber, Foreninger og Institutioner,

der benytter Lokaler

i ovennævnte Ejendom.

I Henhold til Lov af 15. Maj 1875 § 21, jfr. § 22, paahviler det under Strafansvar vedkommende Husejer eller hans Befuldmægtigede at udfylde nærværende Skema.

Beboelsesskemaet. Alle i Ejendommen boende Personer opføres med deres fulde Navne og øvrige i Skemaet forlangte Oplysninger, uanset om de midlertidig er fraværende.

Tillægsskema I. (Se Bagsiden). Paa dette Skema opføres **udenbys eller i Udlandet boende Personer**, der driver Forretning, Haandværk eller anden selvstændig Næringsdrift i Ejendommen.

Tillægsskema II. (Se Bagsiden). Forsaavidt **Ejeren af Ejendommen** har Bopæl udenfor Aarhus, opføres hans Navn, Stilling og Adresse paa dette Skema.

Tillægsskema III. (Se Bagsiden). Herpaa opføres **inden- og udenlandske Selskaber, Foreninger og Institutioner**, der har Kontor eller Forretningslokaler i Ejendommen.

Tillægsskema IV. (Se Bagsiden). Herpaa opføres alle **indenbys boende Personer**, som driver Forretning, Haandværk o. l. i Ejendommen.

Ifald der ikke er tilstrækkelig Plads paa det tilsendte Skema til alle Ejendommens Beboere, vil flere Skemaer kunne faas udleverede ved Henvendelse paa **Skattekontoret, Mejlgade 4, 1ste Sal.** (Aabent fra Kl. 9-2 og fra 4-6).

Aarhus Byraad, i Oktober 1921.

Bemærk Bagsiden!

Optælling.

(Foretages ved Byraadets Foranstaltning).

Mandkøn 1

Kvindekøn 2

Ialt 3

Personer.

Beboelseskema. 153

Opføres i Rækkefølge saaledes: Forhus, Sidehus, Baghus, (Kælder, Stue, 1. Sal o. s. v.)	Samtlige Beboere af begge Køn. Fulde Navn. Ved Børn uden Navne sættes »Dreng» eller »Pige». Det almindelig benyttede Fornavn understreges. (Mellem hver Familie maa der helst være en Linies Mellemrum).	Fød- sels- aar	Fød- sels- dag	Fødeby. Hvis udenfor Danmark om Vedkommende har Indfødsret.	Stilling i Hus- standen (Husfader, Hus- moder, Søn, Datter, Plejesøn, Plejedatter Slægt- ning, Tyende, Løgerende).	Gift, ugift, Enke, Enke- mand, Fraskilt eller Separeret.	Stand eller Livsstilling. Stillingen betegnes saaledes, at det kan ses, om Ved- kommende er Principal eller Medhjælper, f. Eks. Snedker- mester, Snedkersvend, Lærling o. s. v.	Tele- Nr.	Husleje af Beboelses- lejligheden samt Antal Værelser. Lofte- og Pigeværelser medregnes ikke. Denne Rubrik udfyldes af Ejeren eller Vice- varten personlig. Antal Værelser	Arbejdsgiverens Navn og Bopæl, forsaauidt selvstændig Virksomhed ikke drives.	Forsaauidt Tilflytning til Aarhus er sket i det sidste Aar, da		Hvis Flytning indenfor Aarhus Bygrænse er sket i det sidste Aar, da		Hvor undervises de paa denne Liste opførte Børn mellem 6 og 14 Aar? Gaar de i en offentlig Skole, maa dennes Navn anføres. Gaar de i Privatskole, an- føres Bestyrerens Navn. Hvis Børn over 7 Aar ikke søger Skole, maa Grunden hertil anføres.	Plejebørn. Udfor Plejebørn sættes »ja» i denne Rubrik.
											naar? Dato og Aartal?	hvorfra? (By, Gade og Hus-Nr.)	Bopælen Oktober Flyttedag 1920 (Gade og Hus-Nr.)	Andre Bopæle siden Oktober Flyttedag 1920 (Gade og Hus-Nr.)		
Aarhus.	Loren Espersen. Karin Espersen. Gerda Verhann.	1884. 6/3.	1868. 2/4.	Vestergaard Vestergaard København.	Husfader Husmoder. Statter.	Gill Gill Statter.	Arbejder	3.	300.	Slavnen.					Paradisgade Kommune	

Tillægsskema I. Herpaa opføres udenbys eller i Udlandet boende Personer, der driver Forretning, Haandværk eller anden selvstændig Næringsdrift i Ejendommen.

Navn	Stilling	Adresse		
		Kommune	Gade og Nr.	Hvis udenfor Danmark, vedkommende Land

Tillægsskema II. Forsaavidt Ejeren af Ejendommen har Bopæl udenfor Aarhus, opføres hans (hendes) Navn, Stilling og Adresse paa dette Skema.

Navn	Stilling	Adresse		
		Kommune	Gade og Nr.	Hvis udenfor Danmark, vedkommende Land

Tillægsskema III. Herpaa opføres inden- og udenlandske Selskaber, Foreninger og Institutioner, der har Kontor eller Forretningslokaler i Ejendommen.

Selskabets eller Institutionens Navn	Forretnings Branche	Telefon Nr.	Forsaavidt Selskabet er hjemmehørende udenfor Aarhus, opføres her Opholdskommunens Navn. Er Selskabet hjemmehørende i Udlandet, anføres Navnet paa Selskabets henværende Repræsentant.	

Tillægsskema IV. Herpaa opføres alle indenbys boende Personer, som driver Forretning, Haandværk o. l. i Ejendommen.

Firma Navn	Indehaverens Navn	Forretnings Branche	Telefon Nr.	Privat Bopæl

At samtlige Personer og Selskaber m. v., som har lejet Lejlighed eller Lokaler, bor eller driver Forretning i forannævnte Ejendom, er optagne paa denne Liste, bevidnes.

Aarhus, den _____ 1921.

Ejerens Navn:

Lion Espersen.

Ejerens Bopæl:

Skovvej 153.

Lion Espersen.

Ejerens eller Viceværtens Underskrift.

Hvis udenfor Danmark,
vedkommende Land

resse paa dette Skema.

Hvis udenfor Danmark,
vedkommende Land

tningslokaler i Ejendommen.

abet er hjemmehørende udenfor Aarhus
her Opholdskommunes Navn.
mmehørende i Udlandet, anføres Navnet
skabets herværende Repræsentant.

Privat Bopæl

ver Forretning

Mandtalsliste

over

Personer, Selskaber, Foreninger og Institutioner,

der benytter Lokaler

i ovennævnte Ejendom.

I Henhold til Lov af 15. Maj 1875 § 21, jfr. § 22, paahviler det under Strafansvar vedkommende Husejer eller hans Befuldmægtigede at udfylde nærværende Skema.

Beboelsesskemaet. Alle i Ejendommen boende Personer opføres med deres fulde Navne og øvrige i Skemaet forlangte Oplysninger, uanset om de midlertidig er fraværende.

Tillægsskema I. (Se Bagsiden). Paa dette Skema opføres **udenbys eller i Udlandet boende Personer**, der driver Forretning, Haandværk eller anden selvstændig Næringsdrift i Ejendommen.

Tillægsskema II. (Se Bagsiden). Forsaavidt **Ejeren af Ejendommen** har Bopæl udenfor Aarhus, opføres hans Navn, Stilling og Adresse paa dette Skema.

Tillægsskema III. (Se Bagsiden). Herpaa opføres **inden- og udenlandske Selskaber, Foreninger og Institutioner**, der har Kontor eller Forretningslokaler i Ejendommen.

Tillægsskema IV. (Se Bagsiden). Herpaa opføres alle **indenbys boende Personer**, som driver Forretning, Haandværk o. l. i Ejendommen.

Ifald der ikke er tilstrækkelig Plads paa det tilsendte Skema til alle Ejendommens Beboere, vil flere Skemaer kunne faas udleverede ved Henvendelse paa **Skattekontoret, Mejlgade 4, 1ste Sal.** (Aabent fra Kl. 9-2 og fra 4-6).

Aarhus Byraad, i Oktober 1921.

Bemærk Bagsiden!

Optælling.

(Foretages ved Byraadets Foranstaltning).

Mandkøn 3

Kvindkøn 1

Ialt 4 Personer.

Beboelseskema.

155

Opføres i Rækkefølge saaledes: Forhus, Sidehus, Baghus, (Kælder, Stue, 1. Sal o. s. v.)	Samtlige Beboere af begge Køn.		Fød- sels- aar	Fød- sels- dag	Fødeby. Hvis udenfor Danmark om Vedkommende har Indfødsret.	Stilling i Hus- standen (Husfader, Hus- moder, Søn, Datter, Plejesøn, Plejedatter Slægt- ning, Tyende, Logerende).	Gift, ugift, Enke, Enke- mand, Fraskilt eller Separeret.	Stand eller Livsstilling. Stillingen betegnes saaledes, at det kan ses, om Ved- kommende er Principal eller Medhjælper, f. Eks. Snedker, mester, Snedkersvend, Lærling o. s. v.	Tele- fon- Nr.	Husleje af Beboelsen Ligegyldigheden samt Antal Værelser. Løft- og Pigeværelser medregnes ikke. Dette Rubrik udfyldes af Ejeren eller Vice- ejerens personlig.	Arbejdsgiverens Navn og Bopæl, forsaa vidt selvstændig Virksomhed ikke drives.	Forsaa vidt Tilflytning til Aarhus er sket i det sidste Aar, da		Hvis Flytning indenfor Aarhus Bygrænse er sket i det sidste Aar, da		Hvor undervises de paa denne Liste opførte Børn mellan 6 og 14 Aar? Gaar de i en offentlig Skole, maa dennes Navn anføres. Gaar de i Privatskole, an- føres Betyrte Navn. Hvis Børn over 7 Aar ikke søger Skole, maa Grunden hertil anføres.	Plejebørn. Udfor Plejebørn sættes »ja« i denne Rubrik.
	Fulde Navn. Ved Børn uden Navne sættes »Dreng« eller »Pige». Det almindelig benyttede Fornavn understreges. (Mellem hver Familie maa der helst være en Linies Mellemrum).											naar? Dato og Aarstal?	hvorfra? (By, Gade og HusNr.)	Bopælen Oktober Flyttedag 1920 (Gade og HusNr.)	Andre Bopæle siden Oktober Flyttedag 1920 (Gade og HusNr.)		

Aarhus. ✓ Jens Peter Holmgren 1866. 11/4. Gilling Husfader Gift Snedersvend.
 Arthra Holmgren 1869 11/3. Fimmøller Husmoder Gift
 ✓ Poin Madsen Kjær. 1838. 10/12. Rostved Gamlemand, mand. Alder doms under
 ✓ Chn. Bertel. Aalge-Nielsen 1898 3/1 Vejle Logerende Tegner.

4 500.

Arbyslør.

Aarhus Højstidende.

15/7-20

Holstenham. 8.
Nordre Frihavnsg. 95.

3
1

Tillægsskema I. Herpaa opføres udenbys eller i Udlandet boende Personer, der driver Forretning, Haandværk eller anden selvstændig Næringsdrift i Ejendommen.

Navn	Stilling	Adresse		
		Kommune	Gade og Nr.	Hvis udenfor Danmark, vedkommende Land

Tillægsskema II. Forsaavidt Ejeren af Ejendommen har Bopæl udenfor Aarhus, opføres hans (hendes) Navn, Stilling og Adresse paa dette Skema.

Navn	Stilling	Adresse		
		Kommune	Gade og Nr.	Hvis udenfor Danmark, vedkommende Land

Tillægsskema III. Herpaa opføres inden- og udenlandske Selskaber, Foreninger og Institutioner, der har Kontor eller Forretningslokaler i Ejendommen.

Selskabets eller Institutionens Navn	Forretnings Branche	Telefon Nr.	Forsaavidt Selskabet er hjemmehørende udenfor Aarhus, opføres her Opholdskommunens Navn. Er Selskabet hjemmehørende i Udlandet, anføres Navnet paa Selskabets herværende Repræsentant.	

Tillægsskema IV. Herpaa opføres alle indenbys boende Personer, som driver Forretning, Haandværk o. l. i Ejendommen.

Firma Navn	Indehaverens Navn	Forretnings Branche	Telefon Nr.	Privat Bopæl

At samtlige Personer og Selskaber m. v., som har lejet Lejlighed eller Lokaler, bor eller driver Forretning i forannævnte Ejendom, er optagne paa denne Liste, bevidnes.

Aarhus, den _____ 1921.

Ejerens Navn: *Jens Peter Holmgren*

Ejerens Bopæl: *Skovvej 153*

J. P. Holmgren
Ejerens eller Viceværtens Underskrift.

Mandtalsliste

over

Personer, Selskaber, Foreninger og Institutioner,

der benytter Lokaler

i ovennævnte Ejendom.

I Henhold til Lov af 15. Maj 1875 § 21, jfr. § 22, paahviler det under Strafansvar vedkommende Husejer eller hans Befuldmægtigede at udfylde nærværende Skema.

Beboelsesskemaet. Alle i Ejendommen boende Personer opføres med deres fulde Navne og øvrige i Skemaet forlangte Oplysninger, uanset om de midlertidig er fraværende.

Tillægsskema I. (Se Bagsiden). Paa dette Skema opføres **udenbys eller i Udlandet boende Personer**, der driver Forretning, Haandværk eller anden selvstændig Næringsdrift i Ejendommen.

Tillægsskema II. (Se Bagsiden). Forsaavidt **Ejeren af Ejendommen** har Bopæl udenfor Aarhus, opføres hans Navn, Stilling og Adresse paa dette Skema.

Tillægsskema III. (Se Bagsiden). Herpaa opføres **inden- og udenlandske Selskaber, Foreninger og Institutioner**, der har Kontor eller Forretningslokaler i Ejendommen.

Tillægsskema IV. (Se Bagsiden). Herpaa opføres alle **indenbys boende Personer**, som driver Forretning, Haandværk o. l. i Ejendommen.

Ifald der ikke er tilstrækkelig Plads paa det tilsendte Skema til alle Ejendommens Beboere, vil flere Skemaer kunne faas udleverede ved Henvendelse paa **Skattekontoret, Mejlgade 4, 1ste Sal.** (Aabent fra Kl. 9-2 og fra 4-6).

Aarhus Byraad, i Oktober 1921.

Bemærk Bagsiden!

Optælling.

(Foretages ved Byraadets Foranstaltning).

Mandkøn 3

Kvindekøn 2

Ialt 5 Personer.

ver Forretning

Beboelseskema.

2) 76

Opføres i Rækkefølge saaledes: Forhus, Sidehus, Baghus, (Kælder, Stue, 1. Sal o. s. v.)	Samtlige Beboere af begge Kon. Fulde Navn. Ved Børn uden Navne sættes »Drenge» eller »Piger». Det almindelig benyttede Fornavn understreges. (Mellem hver Familie maa der helst være en Linies Mellemrum).	Fød- sels- aar	Fød- sels- dag	Fødeby. Hvis udenfor Danmark om Vedkommende har Indfødsret.	Stilling i Hus- standen (Husfader, Hus- moder, Son, Datter, Plejesøn, Plejedatter Slægt- ning, Tyende, Logerende).	Gift, ugift, Enke, Enke- mand, Fraskilt eller Separeret.	Stand eller Livsstilling. Stillingen betegnes saaledes, at det kan ses, om Ved- kommende er Principal eller Medhjælper, f. Eks. Snedker, mester, Snedkeravend, Lærling o. s. v.	Husleje af Beboelses- lejligheden samt Antal Værelser. Løbs- og Pigeværelser medregnes ikke. (Denne Rubrik udfyldes af Ejeren eller Vice- ejeren personlig)	Arbejdsgiverens Navn og Bopæl. forsaaavdt selvstændig Virksomhed ikke drives.	Forsaaavdt Tilflytning til Aarhus er sket i det sidste Aar, da		Hvis Flytning indenfor Aarhus Bygrænse er sket i det sidste Aar, da		Hvor undervises de paa denne Liste opførte Børn mellem 6 og 14 Aar? Gaar de i en offentlig Skole, maa dennes Navn anføres. Gaar de i Privatskole, an- føres Bestyrerens Navn. Hvis Børn over 7 Aar ikke søger Skole, maa Grunden hertil anføres.	Plejebørn. Udfør Plejebørn sættes »ja» i denne Rubrik.
										naar? Dato og Aarstal?	hvorfra? (By, Gade og Hus-Nr.)	Bopælen Oktober Flyttedag 1920 (Gade og Hus-Nr.)	Andre Bopæle siden Oktober Flyttedag 1920 (Gade og Hus-Nr.)		
1. del. J. Hirsche-Møller		1879	20/1	Jensbo (Husbo)	Husfader	Gift	Bygningsinspektør	1879	5. 600	Aarhus Kommune	—	—	—		
Søn Hirsche-Møller f. Hirsche-Møller		1881	11/1	Aarhus	Husmoder	20									
Harald Møller		1903	11/8	Aarhus	Søn	Gift	skid. ark.								
Søn J. Hirsche-Møller		1883	8/12	Gjellerup	Husfader	Gift	Telegrafist								
Søn Hirsche-Møller f. Hirsche-Møller		1886	24/7	Feldballe	Husmoder	"									

3/2

Tillægsskema I. Herpaa opføres udenbys eller i Udlandet boende Personer, der driver Forretning, Haandværk eller anden selvstændig Næringsdrift i Ejendommen.

Navn	Stilling	Adresse		
		Kommune	Gade og Nr.	Hvis udenfor Danmark, vedkommende Land

Tillægsskema II. Forsaavidt Ejeren af Ejendommen har Bopæl udenfor Aarhus, opføres hans (hendes) Navn, Stilling og Adresse paa dette Skema.

Navn	Stilling	Adresse		
		Kommune	Gade og Nr.	Hvis udenfor Danmark, vedkommende Land

Tillægsskema III. Herpaa opføres inden- og udenlandske Selskaber, Foreninger og Institutioner, der har Kontor eller Forretningslokaler i Ejendommen.

Selskabets eller Institutionens Navn	Forretnings Branche	Telefon Nr.	Forsaauidt Selskabet er hjemmehørende udenfor Aarhus, opføres her Opholdskommunens Navn. Er Selskabet hjemmehørende i Udlandet, anføres Navnet paa Selskabets herværende Repræsentant.	

Tillægsskema IV. Herpaa opføres alle indenbys boende Personer, som driver Forretning, Haandværk o. l. i Ejendommen.

Firma Navn	Indehaverens Navn	Forretnings Branche	Telefon Nr.	Privat Bopæl
<i>J. A. Faidrup's Kolonialhandel</i>	<i>Yous Fajtmu</i>	<i>Kolonial</i>	<i>-</i>	<i>i Ejendommen</i>

At samtlige Personer og Selskaber m. v., som har lejet Lejlighed eller Lokaler, bor eller driver Forretning i forannævnte Ejendom, er optagne paa denne Liste, bevidnes.

Aarhus, den *25 Oktober* 1921.

Ejerens Navn:

Christen Løkke

Ejerens Bopæl:

i Ejendommen

Ejerens eller Viceværtens Underskrift.

Mandtalsliste

over

Personer, Selskaber, Foreninger og Institutioner,

der benytter Lokaler

i ovennævnte Ejendom.

I Henhold til Lov af 15. Maj 1875 § 21, jfr. § 22, paahviler det under Strafansvar vedkommende Husejer eller hans Befuldmægtigede at udfylde nærværende Skema.

Beboelsesskemaet. Alle i Ejendommen boende Personer opføres med deres fulde Navne og øvrige i Skemaet forlangte Oplysninger, uanset om de midlertidig er fraværende.

Tillægsskema I. (Se Bagsiden). Paa dette Skema opføres **udenbys eller i Udlandet boende Personer**, der driver Forretning, Haandværk eller anden selvstændig Næringsdrift i Ejendommen.

Tillægsskema II. (Se Bagsiden). Forsaavidt **Ejeren af Ejendommen** har Bopæl udenfor Aarhus, opføres hans Navn, Stilling og Adresse paa dette Skema.

Tillægsskema III. (Se Bagsiden). Herpaa opføres **inden- og udenlandske Selskaber, Foreninger og Institutioner**, der har Kontor eller Forretningslokaler i Ejendommen.

Tillægsskema IV. (Se Bagsiden). Herpaa opføres alle **indenbys boende Personer**, som driver Forretning, Haandværk o. l. i Ejendommen.

Ifald der ikke er tilstrækkelig Plads paa det tilsendte Skema til alle Ejendommens Beboere, vil flere Skemaer kunne faas udleverede ved Henvendelse paa **Skattekontoret, Mejlgade 4, 1ste Sal.** (Aabent fra Kl. 9-2 og fra 4-6).

Aarhus Byraad, i Oktober 1921.

Bemærk Bagsiden!

Optælling.

(Foretages ved Byraadets Foranstaltning).

Mandkøn 3

Kvindkøn 2

Ialt 5 Personer.

Beboelseskema.

22

Opføres i Rækkefølge saaledes: Forhus, Sidehus, Baghus, (Kælder, Stue, 1. Sal o. s. v.)	Samtlige Beboere af begge Køn. Fulde Navn. Ved Børn uden Navne sættes »Dreng« eller »Pige«. Det almindelig benyttede Fornavn understreges. (Mellem hver Familie maa der helst være en Linies Mellemrum).	Fødselsaar	Fødselsdag	Fødeby. Hvis udenfor Danmark om Vedkommende har Indfødsret.	Stilling i Husholdningen (Husfader, Husmoder, Søn, Datter, Plejesøn, Plejedatter Slægtning, Tyende, Løjerende).	Gift, ugift, Enke, Enke-mand, Fraskilt eller Separeret.	Stand eller Livsstilling. Stillingen betegnes saaledes, at det kan ses, om Vedkommende er Principal eller Medhjælper, f. Eks. Snedkermester, Snedkersvend, Lærling o. s. v.	Husleje af Beboelsen Lejligheden samt Antal Værelser. Leds og Pigeværelser medregnes ikke. Denne Rubrik udfyldes af Ejeren eller Viceværtten personlig. Antal Værelser	Arbejdsgiverens Navn og Bopæl, forsaaavdt selvstændig Virksomhed ikke drives.	Forsaaavdt Tilflytning til Aarhus er sket i det sidste Aar, da	Hvis Flytning indenfor Aarhus Bygrænse er sket i det sidste Aar, da	Hvor undervises de paa denne Liste opførte Børn mellem 6 og 14 Aar? Gaar de i en offentlig Skole, maa dennes Navn anføres. Gaar de i Privatskole, anføres Bestyrerens Navn. Hvis Børn over 7 Aar ikke søger Skole, maa Grunden hertil anføres.	Plejebørn. Udfor Plejebørn sættes »ja« i denne Rubrik.

Forhus, Sidehus, Baghus
Kælder, Stue, 1. Sal o. s. v.)

Forhus, Sidehus, Baghus
Kælder, Stue, 1. Sal o. s. v.)

3
2

Forhus, Sidehus, Baghus Kælder, Stue, 1. Sal o. s. v.)	Forhus, Sidehus, Baghus Kælder, Stue, 1. Sal o. s. v.)	1859 22/12	1856 14/6	Ellerup	Husfader	Gift	Landformand	2	240	Anders Hansen	-	-	-	-
Forhus, Sidehus, Baghus Kælder, Stue, 1. Sal o. s. v.)	Forhus, Sidehus, Baghus Kælder, Stue, 1. Sal o. s. v.)	1872 2/11	1865 3/6	Fredensborg	Husfader	Gift	Fisker	2	240	-	-	-	-	-
Forhus, Sidehus, Baghus Kælder, Stue, 1. Sal o. s. v.)	Forhus, Sidehus, Baghus Kælder, Stue, 1. Sal o. s. v.)	1902 3/8	-	Amerika	Søn	Ugift	Fisker	-	-	-	-	-	-	-

Tillægsskema I. Herpaa opføres udenbys eller i Udlandet boende Personer, der driver Forretning, Haandværk eller anden selvstændig Næringsdrift i Ejendommen.

Navn	Stilling	Adresse		
		Kommune	Gade og Nr.	Hvis udenfor Danmark, vedkommende Land

Tillægsskema II. Forsaavidt Ejeren af Ejendommen har Bopæl udenfor Aarhus, opføres hans (hendes) Navn, Stilling og Adresse paa dette Skema.

Navn	Stilling	Adresse		
		Kommune	Gade og Nr.	Hvis udenfor Danmark, vedkommende Land

Tillægsskema III. Herpaa opføres inden- og udenlandske Selskaber, Foreninger og Institutioner, der har Kontor eller Forretningslokaler i Ejendommen.

Selskabets eller Institutionens Navn	Forretnings Branche	Telefon Nr.	Forsaavidt Selskabet er hjemmehørende udenfor Aarhus, opføres her Opholdskommunens Navn.
			Er Selskabet hjemmehørende i Udlandet, anføres Navnet paa Selskabets henværende Repræsentant

Tillægsskema IV. Herpaa opføres alle indenbys boende Personer, som driver Forretning, Haandværk o. l. i Ejendommen.

Firma Navn	Indehaverens Navn	Forretnings Branche	Telefon Nr.	Privat Bopæl

At samtlige Personer og Selskaber m. v., som har lejet Lejlighed eller Lokaler, bor eller driver Forretning i forannævnte Ejendom, er optagne paa denne Liste, bevidnes.

Aarhus, den 23. Okt 1921.

Ejers Navn: Ole Mortensen

Ejers Bopæl: Skovvej 2. G.

Ole Mortensen
Ejers eller Viceværtens Underskrift.

Hvis udenfor Danmark,
vedkommende Land

Adresse paa dette Skema.

Hvis udenfor Danmark,
vedkommende Land

Forretningslokaler i Ejendommen.

Selskabet er hjemmehørende udenfor Aarhus,
opføres her Opholdskommunens Navn.
Et hjemmehørende i Udlandet, anføres Navnet
paa Selskabets herværende Repræsentant

Privat Bopæl

driver Forretning

Mandtalsliste

over

Personer, Selskaber, Foreninger og Institutioner,

der benytter Lokaler

i ovennævnte Ejendom.

I Henhold til Lov af 15. Maj 1875 § 21, jfr. § 22, paahviler det under Strafansvar vedkommende Husejer eller hans Befuldmægtigede at udfylde nærværende Skema.

Beboelsesskemaet. Alle i Ejendommen boende Personer opføres med deres fulde Navne og øvrige i Skemaet forlangte Oplysninger, uanset om de midlertidig er fraværende.

Tillægsskema I. (Se Bagsiden). Paa dette Skema opføres **udenbys eller i Udlandet boende Personer**, der driver Forretning, Haandværk eller anden selvstændig Næringsdrift i Ejendommen.

Tillægsskema II. (Se Bagsiden). Forsaavidt **Ejeren af Ejendommen** har Bopæl udenfor Aarhus, opføres hans Navn, Stilling og Adresse paa dette Skema.

Tillægsskema III. (Se Bagsiden). Herpaa opføres **inden- og udenlandske Selskaber, Foreninger og Institutioner**, der har Kontor eller Forretningslokaler i Ejendommen.

Tillægsskema IV. (Se Bagsiden). Herpaa opføres alle **indenbys boende Personer**, som driver Forretning, Haandværk o. l. i Ejendommen.

Ifald der ikke er tilstrækkelig Plads paa det tilsendte Skema til alle Ejendommens Beboere, vil flere Skemaer kunne faas udleverede ved Henvendelse paa **Skattekontoret, Mejlgade 4, 1ste Sal.** (Aabent fra Kl. 9-2 og fra 4-6).

Aarhus Byraad, i Oktober 1921.

Bemærk Bagsiden!

Optælling.

(Foretages ved Byraadets Foranstaltning).

Mandkøn 4

Kvindekøn 3

Ialt 7 Personer.

Beboelseskema.

29

Opføres i Rækkefølge saaledes: Forhus, Sidehus, Baghus, (Kælder, Stue, 1. Sal o. s. v.)	Samtlige Beboere af begge Køn. Fulde Navn. Ved Børn uden Navne sættes »Drengs» eller »Piges». Det almindelig benyttede Fornavn understreges. (Mellem hver Familie maa der helst være en Linies Mellemrum).	Fødselsaar	Fødselsdag	Fødeby. Hvis udenfor Danmark om Vedkommende har Indfødsret.	Stilling i Husholdningen (Husfader, Husmoder, Son, Datter, Plejesøn, Plejedatter Slægtning, Tyende, Løjerende).	Gift, ugift, Enke, Enke-mand, Fraskilt eller Separeret.	Stand eller Livsstilling. Stillingen betegnes saaledes, at det kan ses, om Vedkommende er Principal eller Medhjælper, f. Eks. Snedkermester, Snedkersvend, Lærling o. s. v.	Husleje af Beboelsen i Lejligheden samt Antal Værelser. Løfts- og Pigeværelser medregnes ikke. Denne Rubrik udfyldes af Ejeren eller Værdstageren personlig.	Arbejdsgiverens Navn og Bopæl. forsaa vidt selvstændig Virksomhed ikke drives.	Forsaa vidt Tilflytning til Aarhus er sket i det sidste Aar, da		Hvis Flytning indenfor Aarhus Bygrænse er sket i det sidste Aar, da		Hvor undervises de paa denne Liste opførte Børn mellem 6 og 14 Aar? Gaar de i en offentlig Skole, maa dennes Navn anføres. Gaar de i Privatskole, anføres Bestyrerens Navn. Hvis Børn over 7 Aar ikke søger Skole, maa Grunden her til anføres.	Plejebørn. Udfor Plejebørn sættes sjaer i denne Rubrik.
										naar? Dato og Aarsal?	hvorfra? (By, Gade og Hus-Nr.)	Bopælen Oktober Flyttedag 1920 (Gade og Hus-Nr.)	Andre Bopæle siden Oktober Flyttedag 1920 (Gade og Hus-Nr.)		
1 ^{ste} - Forhus	Ann Marie Andersen	1844	8/1	Skovbo	Husmoder	Fraskilt	200 Kr.	Aarhus Belysningsvesen							
"	Em. Karen Christensen	1894	9/1	Aarhus	Løjerende	Ugift	300 -	H. Thomas Ths. Larsen & Co.							
1 ^{ste} - Sal	Rasmus Jørgen Jensen	1855	20/9	Hundslund	Husfader	Lift									
"	Hansine Helene Sofie Jensen	1880	21/11	Mårskov	Husmoder	Lift									
"	Muel Jørgen Venøborg Jensen	1911	2/9	Aarhus	Søn	Ugift									
2 ^{den}	Niels Henrik Nielsen	1888	3/3	Vindelund	Løjerende	Gift	300 -	Civilkommune-kontoret	1/6 1921	Vindelund					
"	Rosmine Rasmussen	1897	31/3	Aarslev	Løjerende	Ugift		Jens Nijlsens Lønderg 1721							

4/3

Tillægsskema I. Herpaa opføres udenbys eller i Udlandet boende Personer, der driver Forretning, Haandværk eller anden selvstændig Næringsdrift i Ejendommen.

Navn	Stilling	Adresse		
		Kommune	Gade og Nr.	Hvis udenfor Danmark, vedkommende Land

Tillægsskema II. Forsaavidt Ejeren af Ejendommen har Bopæl udenfor Aarhus, opføres hans (hendes) Navn, Stilling og Adresse paa dette Skema.

Navn	Stilling	Adresse		
		Kommune	Gade og Nr.	Hvis udenfor Danmark, vedkommende Land

Tillægsskema III. Herpaa opføres inden- og udenlandske Selskaber, Foreninger og Institutioner, der har Kontor eller Forretningslokaler i Ejendommen.

Selskabets eller Institutionens Navn	Forretnings Branche	Telefon Nr.	Forsaavidt Selskabet er hjemmehørende udenfor Aarhus, opføres her Opholdskommunens Navn. Er Selskabet hjemmehørende i Udlandet, anføres Navnet paa Selskabets herværende Repræsentant.	

Tillægsskema IV. Herpaa opføres alle indenbys boende Personer, som driver Forretning, Haandværk o. l. i Ejendommen.

Firma Navn	Indehaverens Navn	Forretnings Branche	Telefon Nr.	Privat Bopæl

At samtlige Personer og Selskaber m. v., som har lejet Lejlighed eller Lokaler, bor eller driver Forretning i forannævnte Ejendom, er optagne paa denne Liste, bevidnes.

Aarhus, den 24 Oktober 1921.

Ejers Navn:

R. J. Jensen

Ejers Bopæl:

Morrig No 2. F. I. Tel

R. J. Jensen
Ejers eller Vicesjefens Underskrift.

Mandtalsliste

over

Personer, Selskaber, Foreninger og Institutioner,

der benytter Lokaler

i ovennævnte Ejendom.

I Henhold til Lov af 15. Maj 1875 § 21, jfr. § 22, paahviler det under Strafansvar vedkommende Husejer eller hans Befuldmægtigede at udfylde nærværende Skema.

Beboelsesskemaet. Alle i Ejendommen boende Personer opføres med deres fulde Navne og øvrige i Skemaet forlangte Oplysninger, uanset om de midlertidig er fraværende.

Tillægsskema I. (Se Bagsiden). Paa dette Skema opføres **udenbys eller i Udlandet boende Personer**, der driver Forretning, Haandværk eller anden selvstændig Næringsdrift i Ejendommen.

Tillægsskema II. (Se Bagsiden). Forsaavidt **Ejeren af Ejendommen** har Bopæl udenfor Aarhus, opføres hans Navn, Stilling og Adresse paa dette Skema.

Tillægsskema III. (Se Bagsiden). Herpaa opføres **inden- og udenlandske Selskaber, Foreninger og Institutioner**, der har Kontor eller Forretningslokaler i Ejendommen.

Tillægsskema IV. (Se Bagsiden). Herpaa opføres alle **indenbys boende Personer**, som driver Forretning, Haandværk o. l. i Ejendommen.

Ifald der ikke er tilstrækkelig Plads paa det tilsendte Skema til alle Ejendommens Beboere, vil flere Skemaer kunne faas udleverede ved Henvendelse paa **Skattekontoret, Mejlgade 4, 1ste Sal.** (Aabent fra Kl. 9-2 og fra 4-6).

Aarhus Byraad, i Oktober 1921.

Bemærk Bagsiden!

Optælling.

(Foretages ved Byraadets Foranstaltning).

Mandkøn

Kvindekøn

Ialt . . .

Personer.

Beboelseskema.

23

Opføres i Rækkefølge saaledes: Forhus, Sidehus, Baghus, (Kælder, Stue, 1. Sal o. s. v.)	Samtlige Beboere af begge Køn.		Fødselsaar	Fødselsdag	Fødeby.	Stilling i Husholdningen	Gift, ugift, Enke, Enkesmand, Fraskilt eller Separeret.	Stand eller Livsstilling.	Telefon Nr.	Arbejdsgiverens Navn og Bopæl.		Forsaauidt Tilflytning til Aarhus er sket i det sidste Aar, da		Hvis Flytning indenfor Aarhus Bygrænse er sket i det sidste Aar, da		Hvor undervises de paa denne Liste opførte Børn mellem 6 og 14 Aar? Gaar de i en offentlig Skole, maa dennes Navn anføres. Gaar de i Privatskole, anføres Bestyrerens Navn. Hvis Børn over 7 Aar ikke søger Skole, maa Grunden heril anføres.	Plejebørn. Udfor Plejebørn sættes »ja« i denne Rubrik.
	Fulde Navn.									forsaauidt selvstændig Virksomhed ikke drives.		naar? Dato og Aarsal?	hvorfra? (By, Gade og Hus-Nr.)	Bopælen Oktober Flyttedag 1920 (Gade og Hus-Nr.)	Andre Bopæle siden Oktober Flyttedag 1920 (Gade og Hus-Nr.)		
1. Sal	✓	Jens Thormann	1845	11/6	Skjern	Enke	Enke	Enke									
1. Sal	✓	Johannes Peter Thomsen	1872	25/5	Grainfeldt	Husfader	Gift	Skomagerm.									
		Hue Kristine Thomsen	1875	11/12	Vejlby	Husmoder	"	"									
	✓	Karen Marie Thomsen	1903	10/11	Aarhus	Datter	"	Kler. Jule. Læringsvej.									
		Ejner Thomsen	1908	10/11	"	Søn	"	"									
		Thend. Tage Thomsen	1916	21/6	"	"	"	"									
2. Sal	✓	Petra Karoline Steffensen	1888	4/8	Trinstraig	Husmoder	Separeret	Separeret									
		Dart Neo Marie Thorsen	1912	2/2	Aarhus	Datter	"	Parodiag-Skole									
		Aage Adolf Steffensen	1913	20/4	Aito	Søn	"	Nørreboog dit.									
Kristian	✓	Edle Kristine Raaberg	1843	30/11	Nygehus.	Enke	Enke	Enke									

2/2

Tillægsskema I. Herpaa opføres udenbys eller i Udlandet boende Personer, der driver Forretning, Haandværk eller anden selvstændig Næringsdrift i Ejendommen.

Navn	Stilling	Adresse		
		Kommune	Gade og Nr.	Hvis udenfor Danmark, vedkommende Land

Tillægsskema II. Forsaauidt Ejeren af Ejendommen har Bopæl udenfor Aarhus, opføres hans (hendes) Navn, Stilling og Adresse paa dette Skema.

Navn	Stilling	Adresse		
		Kommune	Gade og Nr.	Hvis udenfor Danmark, vedkommende Land

Tillægsskema III. Herpaa opføres inden- og udenlandske Selskaber, Foreninger og Institutioner, der har Kontor eller Forretningslokaler i Ejendommen.

Selskabets eller Institutionens Navn	Forretnings Branche	Telefon Nr.	Forsaauidt Selskabet er hjemmehørende udenfor Aarhus, opføres her Opholdskommunens Navn.
			Er Selskabet hjemmehørende i Udlandet, anføres Navnet paa Selskabets herværende Repræsentant.

Tillægsskema IV. Herpaa opføres alle indenbys boende Personer, som driver Forretning, Haandværk o. l. i Ejendommen.

Firma Navn	Indehaverens Navn	Forretnings Branche	Telefon Nr.	Privat Bopæl

At samtlige Personer og Selskaber m. v., som har lejet Lejlighed eller Lokaler, bor eller driver Forretning i forannævnte Ejendom, er optagne paa denne Liste, bevidnes.

Aarhus, den 23-10 1921.

Ejerens Navn: J. P. Thomsen

Ejerens Bopæl: Strøget 102 B

J. P. Thomsen
Ejerens eller Viceværtens Underskrift.

Mandtalsliste

over

Personer, Selskaber, Foreninger og Institutioner,

der benytter Lokaler

i ovennævnte Ejendom.

I Henhold til Lov af 15. Maj 1875 § 21, jfr. § 22, paahviler det under Strafansvar vedkommende Husejer eller hans Befuldmægtigede at udfylde nærværende Skema.

Beboelsesskemaet. Alle i Ejendommen boende Personer opføres med deres fulde Navne og øvrige i Skemaet forlangte Oplysninger, uanset om de midlertidig er fraværende.

Tillægsskema I. (Se Bagsiden). Paa dette Skema opføres **udenbys eller i Udlandet boende Personer**, der driver Forretning, Haandværk eller anden selvstændig Næringsdrift i Ejendommen.

Tillægsskema II. (Se Bagsiden). Forsaavidt **Ejeren af Ejendommen** har Bopæl udenfor Aarhus, opføres hans Navn, Stilling og Adresse paa dette Skema.

Tillægsskema III. (Se Bagsiden). Herpaa opføres **inden- og udenlandske Selskaber, Foreninger og Institutioner**, der har Kontor eller Forretningslokaler i Ejendommen.

Tillægsskema IV. (Se Bagsiden). Herpaa opføres alle **indenbys boende Personer**, som driver Forretning, Haandværk o. l. i Ejendommen.

Ifald der ikke er tilstrækkelig Plads paa det tilsendte Skema til alle Ejendommens Beboere, vil flere Skemaer kunne faas udleverede ved Henvendelse paa **Skattekontoret, Mejlgade 4, 1ste Sal.** (Aabent fra Kl. 9—2 og fra 4—6).

Aarhus Byraad, i Oktober 1921.

Bemærk Bagsiden!

Optælling.

(Foretages ved Byraadets Foranstaltning).

Mandkøn 2

Kvindekøn 1

Ialt 9 Personer.

Beboelseskema. 29

Opføres i Rækkefølge saaledes: Forhus, Sidehus, Baghus, (Kælder, Stue, 1. Sal o. s. v.)	Samtlige Beboere af begge Køn. Fulde Navn. Ved Born uden Navne sættes »Dreng« eller »Pige«, Det almindelig benyttede Fornavn understreges. (Mellem hver Familie maa der helst være en Linies Mellemrum).	Fødselsaar	Fødselsdag	Fødeby. Hvis udenfor Danmark om Vedkommende har Indfødsret.	Stilling i Husholdningen (Hustader, Husmoder, Son, Datter, Plejeson, Plejedatter Slægtning, Tyende, Logerende).	Gift, ugift, Enke, Enke-mand, Fraskilt eller Separeret.	Stand eller Livsstilling. Stillingen betegnes saaledes, at det kan ses, om Vedkommende er Principal eller Medhjælper, f. Eks. Snedkermester, Snedkersvend, Lærling o. s. v.	Tidspunkt	Husleje af Beboelseslejligheden samt Antal Værelser. Løft- og Pigeværelser medregnes ikke. Denne Rubrik udfyldes af Ejeren eller Væresten personlig.	Arbejdsgiverens Navn og Bopæl. forsaauidt selvstændig Virksomhed ikke drives.	Forsaauidt Tillyfytning til Aarhus er sket i det sidste Aar, da		Hvis Flytning indenfor Aarhus Bygrænse er sket i det sidste Aar, da		Hvor undervises de paa denne Liste opførte Born mellem 6 og 14 Aar? Gaar de i en offentlig Skole, maa dennes Navn anføres. Gaar de i Privatskole, anføres Bestyrerens Navn. Hvis Born over 7 Aar ikke søger Skole, maa Grunden heril anføres.	Plejebørn. Udfor Plejebørn sættes »Ja« i denne Rubrik.
											naar? Dato og Aarstal?	hvorfra? (By, Gade og Hus-Nr.)	Bopælen Oktober Flyttedag 1920 (Gade og Hus-Nr.)	Andre Bopæle siden Oktober Flyttedag 1920 (Gade og Hus-Nr.)		
I Sal	Magdalena Petrea Møller	1851	12/4	Aarhus	Husmoder	Enke	Lærer	3	280							
- "	Stammj. Kirstine Worsaael Møller	1881	19/1	"	Datter	Ugift	Skolelærer									
✓	Elma Magdalena Christanna Møller	1886	27/3	Aarhus	Datter	Ugift	Skolelærer									
I Sal	Carl Anton Halvorsen	24/9	1858	Aarhus	Fader	Ugift	Magasinforstander	3	300	Statens						
"	Augusta Jensen Halvorsen	24/3	1871	Skive	Moder	"	"									
"	Johanna Halvorsen	19/3	1898	Aarhus	Datter	Ugift	Ekstraskriver			Statsbureau						
"	Emil Halvorsen	1901	1901	Aarhus	Søn	"	"									
II Sal	Lofie Frimmi Elisabeth Petersen	29/1	1862	Boeistrom	Husmoder	Enke	"	3	260							
	Grda Karoline Lofie Wiess	24/2	1910	København	Datter	Datter	"									

Finsingades Skole. Ja!

Tillægsskema I. Herpaa opføres udenbys eller i Udlandet boende Personer, der driver Forretning, Haandværk eller anden selvstændig Næringsdrift i Ejendommen.

Navn	Stilling	Adresse		
		Kommune	Gade og Nr.	Hvis udenfor Danmark, vedkommende Land

Tillægsskema II. Forsaavidt Ejeren af Ejendommen har Bopæl udenfor Aarhus, opføres hans (hendes) Navn, Stilling og Adresse paa dette Skema.

Navn	Stilling	Adresse		
		Kommune	Gade og Nr.	Hvis udenfor Danmark, vedkommende Land

Tillægsskema III. Herpaa opføres inden- og udenlandske Selskaber, Foreninger og Institutioner, der har Kontor eller Forretningslokaler i Ejendommen.

Selskabets eller Institutionens Navn	Forretnings Branche	Telefon Nr.	Forsaauidt Selskabet er hjemmehørende udenfor Aarhus, opføres her Opholdskommunens Navn. Er Selskabet hjemmehørende i Udlandet, anføres Navnet paa Selskabets henværende Repræsentant.	

Tillægsskema IV. Herpaa opføres alle indenbys boende Personer, som driver Forretning, Haandværk o. l. i Ejendommen.

Firma Navn	Indehaverens Navn	Forretnings Branche	Telefon Nr.	Privat Bopæl

At samtlige Personer og Selskaber m. v., som har lejet Lejlighed eller Lokaler, bor eller driver Forretning i forannævnte Ejendom, er optagne paa denne Liste, bevidnes.

Aarhus, den 25 Oktbr. 1921.

Ejerens Navn:

A. H. Halvorsen

Ejerens Bopæl:

Skovvej 2, D. I

Ejerens eller Viceværtens Underskrift.

Hvis udenfor Danmark,
vedkommende Land

Adresse paa dette Skema.

Hvis udenfor Danmark,
vedkommende Land

Forretningslokaler i Ejendommen.

Skabet er hjemmehørende udenfor Aarhus,
føres her Opholdskommunens Navn.
hjemmehørende i Udlandet, anføres Navnet
Selskabets henværende Repræsentant

Privat Bopæl

driver Forretning

Mandtalsliste

over

Personer, Selskaber, Foreninger og Institutioner,

der benytter Lokaler

i ovennævnte Ejendom.

I Henhold til Lov af 15. Maj 1875 § 21, jfr. § 22, paahviler det under Strafansvar vedkommende Husejer eller hans Befuldmægtigede at udfylde nærværende Skema.

Beboelsesskemaet. Alle i Ejendommen boende Personer opføres med deres fulde Navne og øvrige i Skemaet forlangte Oplysninger, uanset om de midlertidig er fraværende.

Tillægsskema I. (Se Bagsiden). Paa dette Skema opføres **udenbys eller i Udlandet boende Personer**, der driver Forretning, Haandværk eller anden selvstændig Næringsdrift i Ejendommen.

Tillægsskema II. (Se Bagsiden). Forsaavidt **Ejeren af Ejendommen** har Bopæl udenfor Aarhus, opføres hans Navn, Stilling og Adresse paa dette Skema.

Tillægsskema III. (Se Bagsiden). Herpaa opføres **inden- og udenlandske Selskaber, Foreninger og Institutioner**, der har Kontor eller Forretningslokaler i Ejendommen.

Tillægsskema IV. (Se Bagsiden). Herpaa opføres alle **indenbys boende Personer**, som driver Forretning, Haandværk o. l. i Ejendommen.

Ifald der ikke er tilstrækkelig Plads paa det tilsendte Skema til alle Ejendommens Beboere, vil flere Skemaer kunne faas udleverede ved Henvendelse paa **Skattekontoret, Mejlgade 4, 1ste Sal.** (Aabent fra Kl. 9-2 og fra 4-6).

Aarhus Byraad, i Oktober 1921.

Bemærk Bagsiden!

Optælling.

(Foretages ved Byraadets Foranstaltning).

Mandkøn

Kvindkøn

Ialt . . .

Personer.

12
4
16

Beboelseskema.

28

Opføres i Rækkefølge saaledes: Forhus, Sidehus, Baghus, (Kælder, Stue, 1. Sal o. s. v.)	Samtlige Beboere af begge Køn. Fulde Navn. Ved Børn uden Navn sættes »Dreng« eller »Pige«. Det almindelig benyttede Fornavn understreges. (Mellem hver Familie maa der helst være en Linies Mellemrum).	Fødselsaar	Fødselsdag	Fødeby. Hvis udenfor Danmark om Vedkommende har Indfødsret.	Stilling i Huset (Husfader, Husmoder, Son, Datter, Plejeson, Plejedatter Slægtning, Tyende, Logerende).	Gift, ugift, Enke, Enke-mand, Fraskilt eller Separeret.	Stand eller Livsstilling. Stillingen betegnes saaledes, at det kan ses, om Vedkommende er Principal eller Medhjælper, f. Eks. Snedker, mester, Snedkersvend, Lærling o. s. v.	Telefon Nr.	Husleje af Beboelsen Ligegyldigheden samt Antal Værelser. Lotto og Pigeværelser medregnes ikke. Denne Rubrik udfyldes af Ejeren eller Vice-ejeren personlig. Antal Værelser Arlig Leje Kr.	Arbejdsgiverens Navn og Bopæl. forsaa vidt selvstændig Virksomhed ikke drives.	Forsaa vidt Tilflytning til Aarhus er sket i det sidste Aar, da		Hvis Flytning indenfor Aarhus Bygrænse er sket i det sidste Aar, da		Hvor undervises de paa denne Liste opførte Børn mellem 6 og 14 Aar? Gaar de i en offentlig Skole, maa dennes Navn anføres. Gaar de i Privatskole, anføres Bestyrerens Navn. Hvis Børn over 7 Aar ikke søger Skole, maa Grunden herfor anføres.	Plejebørn. Udfør Plejebørn sættes navn i denne Rubrik.
											naar? Dato og Aarsal?	hvorfra? (By, Gade og Hus-Nr.)	Bopælen Oktober Flyttedag 1920 (Gade og Hus-Nr.)	Andre Bopæle siden Oktober Flyttedag 1920 (Gade og Hus-Nr.)		
Hjæm	Carl Johan Jensen	1880	7/6	Vandborg	Husfader	gift	Kobmand	572	37 Aars 330	De Forenede Jernstøberi						
"	Martha Johanne Jensen	1886	16/7	Jensenrup	Husmoder	"	"									
"	Therese, hustru Johan Elias Jensen	1903	2/11	Tranice	Søn											Millemaskole
1 Sal	Peter Kristensen	1865	27/6	Nykøbing M	Husfader	gift	Formør	37 Aars 330	De Forenede Jernstøberi							
	Ellen Marie Kristensen	1861	4/2	Nykøbing M	Husmoder	"	"									
2de Sal	Christian Stokholm Nielsen	1878	9/3	Aarhus	Husfader	gift	Maskinarbejder	37 Aars 250	Centralværkstedet							
	Gertrude Nielsen	1882	5/2	Herning	Husmoder	"	"									
	Christian Stokholm Nielsen	1903	27/7	Aarhus	Søn		Lærling			L. Hansen Bræmsegade						
	Carlo Emil Nielsen	1906	31/1	"	Søn		Lærling			Teest. Maskinværksted						
	Harry Stokholm Nielsen	1907	5/4	"	"		"			Centralværkstedet						
	Tilly Bjerrregaard Nielsen	1908	27/5	"	"		"									
	Nils Djimmy Stokholm Nielsen	1910	13/8	"	"		"									
	Lenna Bjerrregaard Stokholm Nielsen	1911	8/4	"	"		"									
	John Aage Stokholm Nielsen	1916	25/3	"	"		"									
	Lise Stokholm Nielsen	1917	9/10	"	Datter		"									
	Nils Bjerrregaard Stokholm Nielsen	1920	12/4	"	Søn		"									

12 / 4

Tillægsskema I. Herpaa opføres udenbys eller i Udlandet boende Personer, der driver Forretning, Haandværk eller anden selvstændig Næringsdrift i Ejendommen.

Navn	Stilling	Adresse		
		Kommune	Gade og Nr.	Hvis udenfor Danmark, vedkommende Land

Tillægsskema II. Forsaavidt Ejeren af Ejendommen har Bopæl udenfor Aarhus, opføres hans (hendes) Navn, Stilling og Adresse paa dette Skema.

Navn	Stilling	Adresse		
		Kommune	Gade og Nr.	Hvis udenfor Danmark, vedkommende Land

Tillægsskema III. Herpaa opføres inden- og udenlandske Selskaber, Foreninger og Institutioner, der har Kontor eller Forretningslokaler i Ejendommen.

Selskabets eller Institutionens Navn	Forretnings Branche	Telefon Nr.	Forsaauidt Selskabet er hjemmehørende udenfor Aarhus, opføres her Opholdskommunens Navn. Er Selskabet hjemmehørende i Udlandet, anføres Navnet paa Selskabets henværende Repræsentant.	

Tillægsskema IV. Herpaa opføres alle indenbys boende Personer, som driver Forretning, Haandværk o. l. i Ejendommen.

Firma Navn	Indehaverens Navn	Forretnings Branche	Telefon Nr.	Privat Bopæl
Carl Jensen	Carl Jensen	Ligge- & Galanteri	5982	Skovvej 24

At samtlige Personer og Selskaber m. v., som har lejet Lejlighed eller Lokaler, bor eller driver Forretning i forannævnte Ejendom, er optagne paa denne Liste, bevidnes.

Aarhus, den 23/10 1921.

Ejers Navn: Christen Holholm Nielsen

Ejers Bopæl: Skovvej 24 & 26

E. S. Nielsen
Ejers eller Viceejers Underskrift.

Hvis udenfor Danmark,
vedkommende Land

esse paa dette Skema.

Hvis udenfor Danmark,
vedkommende Land

ningslokaler i Ejendommen.

sbet er hjemmehørende udenfor Aarhus,
her Opholdskommunens Navn.
mmehørende i Udlandet, anføres Navnet
kabets henværende Repræsentant.

Privat Bopæl

Skovvej 2 &

er Forretning

Mandtalsliste

over

Personer, Selskaber, Foreninger og Institutioner,

der benytter Lokaler

i ovennævnte Ejendom.

I Henhold til Lov af 15. Maj 1875 § 21, jfr. § 22, paahviler det under Strafansvar vedkommende Husejer eller hans Befuldmægtigede at udfylde nærværende Skema.

Beboelsesskemaet. Alle i Ejendommen boende Personer opføres med deres fulde Navne og øvrige i Skemaet forlangte Oplysninger, uanset om de midlertidig er fraværende.

Tillægsskema I. (Se Bagsiden). Paa dette Skema opføres **udenbys eller i Udlandet boende Personer**, der driver Forretning, Haandværk eller anden selvstændig Næringsdrift i Ejendommen.

Tillægsskema II. (Se Bagsiden). Forsaauidt **Ejeren af Ejendommen** har Bopæl udenfor Aarhus, opføres hans Navn, Stilling og Adresse paa dette Skema.

Tillægsskema III. (Se Bagsiden). Herpaa opføres **inden- og udenlandske Selskaber, Foreninger og Institutioner**, der har Kontor eller Forretningslokaler i Ejendommen.

Tillægsskema IV. (Se Bagsiden). Herpaa opføres alle **indenbys boende Personer**, som driver Forretning, Haandværk o. l. i Ejendommen.

Ifald der ikke er tilstrækkelig Plads paa det tilsendte Skema til alle Ejendommens Beboere, vil flere Skemaer kunne faas udleverede ved Henvendelse paa **Skattekontoret, Mejlgade 4, 1ste Sal.** (Aabent fra Kl. 9-2 og fra 4-6).

Aarhus Byraad, i Oktober 1921.

Bemærk Bagsiden!

Optælling.

(Foretages ved Byraadets Foranstaltning).

Mandkøn

Kvindekøn

Ialt

Personer.

Beboelseskema. 2 B

Opføres i Rækkefølge saaledes: Forhus, Sidehus, Baghus, (Kælder, Stue, 1. Sal o. s. v.)	Samtlige Beboere af begge Kon. Fulde Navn. Ved Børn uden Navne sættes »Dreng» eller »Pige». Det almindelig benyttede Fornavn understreges. (Mellem hver Familie maa der helst være en Linies Mellemrum).	Fødselsaar	Fødselsdag	Fødeby. Hvis udenfor Danmark om Vedkommende har Indfødsret.	Stilling i Husholdningen (Husfader, Husmoder, Son, Datter, Plejeson, Plejedatter Slægtning, Tyende, Logerende).	Gift, ugift, Enke, Enke-mand, Fraskilt eller Separeret.	Stand eller Livsstilling. Stillingen betegnes saaledes, at det kan ses, om Vedkommende er Principal eller Medhjælper, f. Eks. Snedkermester, Snedkersvend, Lærling o. s. v.	Husleje af Beboelses- lejligheden samt Antal Værelser. Løbs- og Pigeværelser medregnes ikke. Denne Rubrik udfyldes af Ejeren eller Vice- værtens personlig Antal Værelser	Arbejdsgiverens Navn og Bopæl, forsaa vidt selvstændig Virksomhed ikke drives.	Forsaa vidt Tilflytning til Aarhus er sket i det sidste Aar, da naar? Dato og Aarsal?	Hvis Flytning indenfor Aarhus Bygrænse er sket i det sidste Aar, da hvorfra? (By, Gade og Hus-Nr.)	Bopælen Oktober Flyttedag 1920 (Gade og Hus-Nr.)	Andre Bopæle siden Oktober Flyttedag 1920 (Gade og Hus-Nr.)	Hvor undervises de paa denne Liste opførte Børn mellem 6 og 14 Aar? Gaar de i en offentlig Skole, maa dennes Navn anføres. Gaar de i Privatskole, anføres Bestyrerens Navn. Hvis Børn over 7 Aar ikke søger Skole, maa Grunden hertil anføres.	Plejebørn. Udfor Plejebørn sættes »Jas» i denne Rubrik.

✓	Henri Emilie Hansen	1895	9/11	Panders	Heddalshøj	ugift	Bygholderinde								
✓	Henriette Marie Rasmussen	1853	26/11	Faaborg	Heddalshøj	gift	Heddalshøj								
	Henriette Rasmussen	1864	25/1	Heddalshøj	Heddalshøj	gift									
✓	Olga Marie Rasmussen	1903	9/10	Panders	Heddalshøj	ugift	Kontoristinde								

Phlomsbuisenvejendal Lindby

350 Kr.

P. Rasmussen, Hedebergsgade 63.
Hjørner 1. og 2. etage, Rasmussenvej 19.

1/3

Tillægsskema I. Herpaa opføres udenbys eller i Udlandet boende Personer, der driver Forretning, Haandværk eller anden selvstændig Næringsdrift i Ejendommen.

Navn	Stilling	Adresse		
		Kommune	Gade og Nr.	Hvis udenfor Danmark, vedkommende Land

Tillægsskema II. Forsaavidt Ejeren af Ejendommen har Bopæl udenfor Aarhus, opføres hans (hendes) Navn, Stilling og Adresse paa dette Skema.

Navn	Stilling	Adresse		
		Kommune	Gade og Nr.	Hvis udenfor Danmark, vedkommende Land

Tillægsskema III. Herpaa opføres inden- og udenlandske Selskaber, Foreninger og Institutioner, der har Kontor eller Forretningslokaler i Ejendommen.

Selskabets eller Institutionens Navn	Forretnings Branche	Telefon Nr.	Forsaavidt Selskabet er hjemmehørende udenfor Aarhus, opføres her Opholdskommunens Navn.
			Er Selskabet hjemmehørende i Udlandet, anføres Navnet paa Selskabets herværende Repræsentant.

Tillægsskema IV. Herpaa opføres alle indenbys boende Personer, som driver Forretning, Haandværk o. l. i Ejendommen.

Firma Navn	Indehaverens Navn	Forretnings Branche	Telefon Nr.	Privat Bopæl
	<i>Henningsen</i>	<i>bigase. Lapidar.</i>	<i>4385</i>	<i>Tangen 7^{II}</i>

At samtlige Personer og Selskaber m. v., som har lejet Lejlighed eller Lokaler, bor eller driver Forretning i forannævnte Ejendom, er optagne paa denne Liste, bevidnes.

Aarhus, den *23 Oktober* 1921.

Ejerens Navn: *H. S. Rosenfeldt*

Ejerens Bopæl: *Skovvej 12 B 2 B Aarhus*

H. S. Rosenfeldt
Ejerens eller Viceværtens Underskrift.

Mandtalsliste

over

Personer, Selskaber, Foreninger og Institutioner,

der benytter Lokaler

i ovennævnte Ejendom.

I Henhold til Lov af 15. Maj 1875 § 21, jfr. § 22, paahviler det under Strafansvar vedkommende Husejer eller hans Befuldmægtigede at udfylde nærværende Skema.

Beboelsesskemaet. Alle i Ejendommen boende Personer opføres med deres fulde Navne og øvrige i Skemaet forlangte Oplysninger, uanset om de midlertidig er fraværende.

Tillægsskema I. (Se Bagsiden). Paa dette Skema opføres **udenbys eller i Udlandet boende Personer**, der driver Forretning, Haandværk eller anden selvstændig Næringsdrift i Ejendommen.

Tillægsskema II. (Se Bagsiden). Forsaavidt **Ejeren af Ejendommen** har Bopæl udenfor Aarhus, opføres hans Navn, Stilling og Adresse paa dette Skema.

Tillægsskema III. (Se Bagsiden). Herpaa opføres **inden- og udenlandske Selskaber, Foreninger og Institutioner**, der har Kontor eller Forretningslokaler i Ejendommen.

Tillægsskema IV. (Se Bagsiden). Herpaa opføres alle **indenbys boende Personer**, som driver Forretning, Haandværk o. l. i Ejendommen.

Ifald der ikke er tilstrækkelig Plads paa det tilsendte Skema til alle Ejendommens Beboere, vil flere Skemaer kunne faas udleverede ved Henvendelse paa **Skattekontoret, Mejlgade 4, 1ste Sal.** (Aabent fra Kl. 9-2 og fra 4-6).

Aarhus Byraad, i Oktober 1921.

Bemærk Bagsiden!

Optælling.

(Foretages ved Byraadets Foranstaltning).

Mandkøn 8

Kvindekøn 6

Ialt ... 14 Personer.

Beboelsesskema.

2

Opføres i Rækkefølge saaledes: Forhus, Sidehus, Baghus, (Kælder, Stue, 1. Sal o. s. v.)	Samtlige Beboere af begge Køn.		Fødselsaar	Fødselsdag	Fødeby. Hvis udenfor Danmark om Vedkommende har Indfødsret.	Stilling i Husetanden (Husfader, Husmoder, Søn, Datter, Plejesøn, Plejedatter Slægtning, Tyende, Logerende).	Gift, ugift, Enke, Enke-mand, Fraskilt eller Separeret.	Stand eller Livsstilling. Stillingen betegnes saaledes, at det kan ses, om Vedkommende er Principal eller Medhjælper, f. Eks. Snedkermester, Snedkersvend, Lærling o. s. v.	Tilflytning Nr.	Leje af Beboelsen i Lighed med Antal Værelser. Løft- og Pudeværelser medregnes ikke. Denne Rubrik udfyldes af Ejeren eller Viceværtten personlig.	Arbejdsgiverens Navn og Bopæl, forsaauidt selvstændig Virksomhed ikke drives.	Forsaauidt Tilflytning til Aarhus er sket i det sidste Aar, da		Hvis Flytning indenfor Aarhus Bygrænse er sket i det sidste Aar, da		Hvor undervises de paa denne Liste opførte Børn mellem 6 og 14 Aar? Gaar de i en offentlig Skole, maa dennes Navn anføres. Gaar de i Privatskole, anføres Bestyrerens Navn. Hvis børn over 7 Aar ikke søger Skole, maa Grunden hertil anføres.	Plejebørn. Udfør Plejebørn sættes op i denne Rubrik.
	Fulde Navn. Ved Børn uden Navne sættes »Dreng« eller »Pige«. Det almindelig benyttede Fornavn understreges. (Mellem hver Familie maa der helst være en Linies Mellemrum).											naar? Dato og Aarsal?	hvorfra? (By, Gade og Hus-Nr.)	Bopælen Oktober Flyttedag 1920 (Gade og Hus-Nr.)	Andre Bopæle siden Oktober Flyttedag 1920 (Gade og Hus-Nr.)		
1. et Sal	1	Hans Nielsen	1867	16/1	Aarhus	Fader	Gift	Groothandler	2 Værelser	350							
		Nielsine Marius Nielsen	1867	29/9	Indbyrg	Moder											
		Inger Hjertens Nielsen	1882	23/4	Aarhus	Datter		Plussassistent									
		Christian Hald Nielsen	1884	1/11		Søn		Snedkerlærling									
1. et Sal	1	Paul Jensen Clausen	1864	11/10	Jyende	Fader	Gift	Fiskhandler	3 Værelser	300							
		Henri Clausen	1864	17/11	Jyende	Moder				300							
		Ingeborg Kristine Clausen	1886	7/12	Aarhus	Datter	upst.	Typograf									
	1	Johannes Clausen	1889	22/6	Aarhus	Søn		Kontorist									
		Ellen Elisabet Clausen	1906	16/12	Aarhus	Datter											
2. et Sal	1	Jens Andreas Clausen	1894	20/9	Aarhus	Fader	Gift	Skibstøkker	2 Værelser	150							
		Jenny Clausen	1896	6/8	Christiania	Moder											
		Luis Alf Clausen	1917	30/8	Bergen	Søn											
		Arne Clausen	1919	27/11	Løvelvik												
		Hendrik Clausen	1921	17/1	Aarhus												

8/6

Tillægsskema I. Herpaa opføres udenbys eller i Udlandet boende Personer, der driver Forretning, Haandværk eller anden selvstændig Næringsdrift i Ejendommen.

Navn	Stilling	Adresse		
		Kommune	Gade og Nr.	Hvis udenfor Danmark, vedkommende Land

Tillægsskema II. Forsaavidt Ejeren af Ejendommen har Bopæl udenfor Aarhus, opføres hans (hendes) Navn, Stilling og Adresse paa dette Skema.

Navn	Stilling	Adresse		
		Kommune	Gade og Nr.	Hvis udenfor Danmark, vedkommende Land

Tillægsskema III. Herpaa opføres inden- og udenlandske Selskaber, Foreninger og Institutioner, der har Kontor eller Forretningslokaler i Ejendommen.

Selskabets eller Institutionens Navn	Forretnings Branche	Telefon Nr.	Forsaavidt Selskabet er hjemmehørende udenfor Aarhus, opføres her Opholdskommunens Navn.
			Er Selskabet hjemmehørende i Udlandet, anføres Navnet paa Selskabets herværende Repræsentant.

Tillægsskema IV. Herpaa opføres alle indenbys boende Personer, som driver Forretning, Haandværk o. l. i Ejendommen.

Firma Navn	Indehaverens Navn	Forretnings Branche	Telefon Nr.	Privat Bopæl
	<i>Hans Nielsen</i>	<i>Grønthandler</i>		<i>Skovvej 2 a</i>

At samtlige Personer og Selskaber m. v., som har lejet Lejlighed eller Lokaler, bor eller driver Forretning i forannævnte Ejendom, er optagne paa denne Liste, bevidnes.

Aarhus, den *25/10* 1921.

Ejerens Navn: *J. Clausen*

Ejerens Bopæl: *Skovvej 2 a*

J. Clausen
Ejerens eller Viceværtens Underskrift.

Mandtalsliste

over

Personer, Selskaber, Foreninger og Institutioner,

der benytter Lokaler

i ovennævnte Ejendom.

I Henhold til Lov af 15. Maj 1875 § 21, jfr. § 22, paahviler det under Strafansvar vedkommende Husejer eller hans Befuldmægtigede at udfylde nærværende Skema.

Beboelsesskemaet. Alle i Ejendommen boende Personer opføres med deres fulde Navne og øvrige i Skemaet forlangte Oplysninger, uanset om de midlertidig er fraværende.

Tillægsskema I. (Se Bagsiden). Paa dette Skema opføres **udenbys eller i Udlandet boende Personer**, der driver Forretning, Haandværk eller anden selvstændig Næringsdrift i Ejendommen.

Tillægsskema II. (Se Bagsiden). Forsaavidt **Ejeren af Ejendommen** har Bopæl udenfor Aarhus, opføres hans Navn, Stilling og Adresse paa dette Skema.

Tillægsskema III. (Se Bagsiden). Herpaa opføres **inden- og udenlandske Selskaber, Foreninger og Institutioner**, der har Kontor eller Forretningslokaler i Ejendommen.

Tillægsskema IV. (Se Bagsiden). Herpaa opføres alle **indenbys boende Personer**, som driver Forretning, Haandværk o. l. i Ejendommen.

Ifald der ikke er tilstrækkelig Plads paa det tilsendte Skema til alle Ejendommens Beboere, vil flere Skemaer kunne faas udleverede ved Henvendelse paa **Skattekontoret, Mejlgade 4, 1ste Sal.** (Aabent fra Kl. 9—2 og fra 4—6).

Aarhus Byraad, i Oktober 1921.

Bemærk Bagsiden!

Optælling.

(Foretages ved Byraadets Foranstaltning).

Mandkøn 7

Kvindekøn 11

Ialt 18 Personer.

Beboelseskema. 2

Opføres i Rækkefølge saaledes: Forhus, Sidehus, Baghus, (Kælder, Stue, L. Sal o. s. v.)	Samtlige Beboere af begge Køn.		Fødselsaar	Fødselsdag	Fødeby. Hvis udenfor Danmark om Vedkommende har Indfødsret.	Stilling i Husholdningen (Hustader, Husmoder, Son, Datter, Plejeson, Plejedatter Slægtning, Tyende, Logerende).	Gift, ugift, Enke, Enke-mand, Fraskilt eller Separeret.	Stand eller Livsstilling. Stillingen betegnes saaledes, at det kan ses, om Vedkommende er Principal eller Medhjælper, f. Eks. Snedkermester, Snedkersvend, Lærling o. s. v.	Huseje af Beboelsen Antal Værelser. Løfte og Pigeværelser medregnes ikke. Denne Rubrik udfyldes af Ejeren eller Viceværtens personlig.	Arbejdsgiverens Navn og Bopæl, foraauidt selvstændig Virksomhed ikke drives.	Forsaauidt Tilflytning til Aarhus er sket i det sidste Aar, da		Hvis Flytning indenfor Aarhus Bygrænse er sket i det sidste Aar, da		Hvor undervises de paa denne Liste opførte Børn mellem 6 og 14 Aar? Gaar de i en offentlig Skole, maa dennes Navn anføres. Gaar de i Privatskole, anføres Bestyrerens Navn. Hvis Børn over 7 Aar ikke søger Skole, maa Grunden herfor anføres.	Plejebørn. Udført Plejebørn sættes sjældent i denne Rubrik.
	Fulde Navn. Ved Børn uden Navne sættes »Dreng« eller »Pige«. Det almindelig benyttede Fornavn understreges. (Mellem hver Familie maa der helst være en Linies Mellemrum).										naar? Dato og Aarsal?	hvorfra? (By, Gade og Hus-Nr.)	Bopælen Oktober Flyttedag 1920 (Gade og Hus-Nr.)	Andre Bopæle siden Oktober Flyttedag 1920 (Gade og Hus-Nr.)		
2 Sal	Christen Gottlieb Ane Gottlieb Ragnhild Gottlieb	1844 15/9 1864 22/9 1906 28/10	Aarhus	Aarhus	Aarhus	Husfader Husmoder Datter	Gift - -	Arbejdsmand	3 3 3	195 195 195	ingen Arbejde					
1 Sal	Mette Borgen Christensen Johannes Loren Chr Borgen Hans Peter Georg Borgen Carl Anton Jensenius Borgen Maja Vilha Borgen	1872 23/8 1901 26/10 1903 7/5 1907 14/1 1909 22/4	Emb.	Aarhus	Aarhus	Husmoder Søn Søn Søn Datter	Enke - - - -	Arbejdsmand Maskinarbejder Maskinlærling Maskinlærling	2 2 2 2 2	190 190 190 190 190	Arbejdslos					Paradisgade
	Alfred Peter Christian Pedersen Rasmine Martine Pedersen Ulla Ellenora Pedersen	1899 28/10 1898 8/10 1921 28/5	Aarhus.	Aarhus.	Aarhus.	Husfader Husmoder Datter	Gift - -	Arbejdsmand	1 1 1	195 195 195	Arbejdslos				Kommunehospitalet	
Stuen	Niels Nielsen Ane Johanne Nielsen Jens Anton Nielsen	1859 15/7 1861 19/2 1890 25/11	Bode	Lystrup	Orsted	Husfader Husmoder Søn	Gift - Ugift	Arbejdsmand	2 2 2	225 225 225	Aarhus Havn					
Kælderen	Mette Hans Sørensen Mette Sørensen Antra Sørensen Eina Sørensen	1882 30/12 1889 22/12 1915 2/9 1917 22/2	Skodsbøl	Skodsbøl	Hobenhavn	Husmoder Husmoder Datter Datter	Enke Ugift - -									

11

Tillægsskema I. Herpaa opføres udenbys eller i Udlandet boende Personer, der driver Forretning, Haandværk eller anden selvstændig Næringsdrift i Ejendommen.

Navn	Stilling	Adresse		
		Kommune	Gade og Nr.	Hvis udenfor Danmark, vedkommende Land

Tillægsskema II. Forsaavidt Ejeren af Ejendommen har Bopæl udenfor Aarhus, opføres hans (hendes) Navn, Stilling og Adresse paa dette Skema.

Navn	Stilling	Adresse		
		Kommune	Gade og Nr.	Hvis udenfor Danmark, vedkommende Land

Tillægsskema III. Herpaa opføres inden- og udenlandske Selskaber, Foreninger og Institutioner, der har Kontor eller Forretningslokaler i Ejendommen.

Selskabets eller Institutionens Navn	Forretnings Branche	Telefon Nr.	Forsaavidt Selskabet er hjemmehørende udenfor Aarhus, opføres her Opholdskommunens Navn.
			Er Selskabet hjemmehørende i Udlandet, anføres Navnet paa Selskabets henværende Repræsentant.

Tillægsskema IV. Herpaa opføres alle indenbys boende Personer, som driver Forretning, Haandværk o. l. i Ejendommen.

Firma Navn	Indehaverens Navn	Forretnings Branche	Telefon Nr.	Privat Bopæl

At samtlige Personer og Selskaber m. v., som har lejet Lejlighed eller Lokaler, bor eller driver Forretning i forannævnte Ejendom, er optagne paa denne Liste, bevidnes.

Aarhus, den _____ 1921.

Ejerens Navn:

Helle Boisen

Ejerens Bopæl:

Skovvej 2

Ejerens eller Viceværtens Underskrift.

Mandtalsliste

over

Personer, Selskaber, Foreninger og Institutioner,

der benytter Lokaler

i ovennævnte Ejendom.

I Henhold til Lov af 15. Maj 1875 § 21, jfr. § 22, paahviler det under Strafansvar vedkommende Husejer eller hans Befuldmægtigede at udfylde nærværende Skema.

Beboelsesskemaet. Alle i Ejendommen boende Personer opføres med deres fulde Navne og øvrige i Skemaet forlangte Oplysninger, uanset om de midlertidig er fraværende.

Tillægsskema I. (Se Bagsiden). Paa dette Skema opføres **udenbys eller i Udlandet boende Personer**, der driver Forretning, Haandværk eller anden selvstændig Næringsdrift i Ejendommen.

Tillægsskema II. (Se Bagsiden). Forsaavidt **Ejeren af Ejendommen** har Bopæl udenfor Aarhus, opføres hans Navn, Stilling og Adresse paa dette Skema.

Tillægsskema III. (Se Bagsiden). Herpaa opføres **inden- og udenlandske Selskaber, Foreninger og Institutioner**, der har Kontor eller Forretningslokaler i Ejendommen.

Tillægsskema IV. (Se Bagsiden). Herpaa opføres alle **indenbys boende Personer**, som driver Forretning, Haandværk o. l. i Ejendommen.

Ifald der ikke er tilstrækkelig Plads paa det tilsendte Skema til alle Ejendommens Beboere, vil flere Skemaer kunne faas udleverede ved Henvendelse paa **Skattekontoret, Mejlgade 4, 1ste Sal.** (Aabent fra Kl. 9-2 og fra 4-6).

Aarhus Byraad, i Oktober 1921.

Bemærk Bagsiden!

Optælling.

(Foretages ved Byraadets Foranstaltning).

Mandkøn 6

Kvindekøn 9

Ialt . . . 15 Personer.

Beboelseskema.

Opføres i Rækkefølge saaledes: Forhus, Sidehus, Baghus, (Kælder, Stue, 1. Sal o. s. v.)	Samtlige Beboere af begge Køn.		Fødselsaar	Fødselsdag	Fødested. Hvis udenfor Danmark om Vedkommende har Indfødsret.	Stilling i Husholdningen (Husfader, Husmoder, Son, Datter, Plejeson, Plejedatter Slægtning, Tyende, Logerende).	Gift, ugift, Enke, Enke-mand, Fraskilt eller Separeret.	Stand eller Livsstilling. Stillingen betegnes saaledes, at det kan ses, om Vedkommende er Principal eller Medhjælper, f. Eks. Snedkermester, Snedkersvend, Lærling o. s. v.	Husleje af Beboelsen Lejligheden samt Antal Værelser. Lofts- og Pigeværelser medregnes ikke. Denne Rubrik udfyldes af Ejeren eller Værten personlig.	Arbejdsgiverens Navn og Bopæl, forsaauidt selvstændig Virksomhed ikke drives.	Forsaauidt Tilflytning til Aarhus er sket i det sidste Aar, da		Hvis Flytning indenfor Aarhus Bygrænse er sket i det sidste Aar, da		Hvor undervises de paa denne Liste opførte Børn mellem 6 og 14 Aar? Gaar de i en offentlig Skole, maa dennes Navn anføres. Gaar de i Privatskole, anføres Bestyrerens Navn. Hvis Børn over 7 Aar ikke gaar Skole, maa Grunden hertil anføres.	Plejebørn. Udfør Plejebørn sættes op i denne Rubrik.
	Fulde Navn. Ved Børn uden Navne sættes »Dreng« eller »Pige«. Det almindelig benyttede Fornavn understreges. (Mellem hver Familie maa der helst være en Linies Mellemrum).										naar? Dato og Aarstal?	hvorfra? (By, Gade og Hus-Nr.)	Bopælen Oktober Flyttedag 1920 (Gade og Hus-Nr.)	Andre Bopæle siden Oktober Flyttedag 1920 (Gade og Hus-Nr.)		
Ihus	✓ Rasmine Melby Nielsen	1847	5-3	Auning	Husmoder	Enke	Pensioneret	3	254,00							
	✓ An Lofte Melby Nielsen	1873	4-10	Lillevad	Datter	ugift	Modist									
	Mary Petra Jørgensen	1907	5-11	Aarhus	Plejedatter											
Kjælder	✓ Marius Christensen	1877	2-7	Torshøj	Husfader	Gift	Kusk	2	282							
	Thom. Omaki - -	1883	2-11	Randers	Husmoder	Do										Finsengade 111111 Ja
	Johanne Møller - -	1900	1-11	Do	Datter	ugift										
	Jens E. M. Møller	1912	4-8	Aalborg	Plejedatter											Parasolgade 34 Ja
1 Sal	✓ Niels Fiseher Nielsen	1878	2-12	Lemmer	Husfader	Gift	Postpakmester.	3	444							
	Catharina Elisabeth Nielsen	1881	1-2	Tramten Kerge.	Husmoder	Gift										
	Halger Fiseher Nielsen	1914	3-2	Aarhus	Søn											Nørrebro Skole
	Kaj Fiseher Nielsen	1916	2-12	Aarhus	Søn											
	Dreng.	1921	1-8	Aarhus	Plægtning											Ja
1 Sal	✓ Hans Nilsen	1898	2-4	Mattings	Husfader	Gift	Mastkøns Ejer	1	300	arbejdslois						
	Martha Marie Nilsen	1897	2-8	Nystrømsg. Nr.	Husmoder	Gift										
	Fryd Marie Nilsen	1920	1-11	Carlsens	Datter											

6/9

Tillægsskema I. Herpaa opføres udenbys eller i Udlandet boende Personer, der driver Forretning, Haandværk eller anden selvstændig Næringsdrift i Ejendommen.

Navn	Stilling	Adresse		
		Kommune	Gade og Nr.	Hvis udenfor Danmark, vedkommende Land

Tillægsskema II. Forsaauidt Ejeren af Ejendommen har Bopæl udenfor Aarhus, opføres hans (hendes) Navn, Stilling og Adresse paa dette Skema.

Navn	Stilling	Adresse		
		Kommune	Gade og Nr.	Hvis udenfor Danmark, vedkommende Land

Tillægsskema III. Herpaa opføres inden- og udenlandske Selskaber, Foreninger og Institutioner, der har Kontor eller Forretningslokaler i Ejendommen.

Selskabets eller Institutionens Navn	Forretnings Branche	Telefon Nr.	Forsaauidt Selskabet er hjemmehørende udenfor Aarhus, opføres her Opholdskommunens Navn. Er Selskabet hjemmehørende i Udlandet, anføres Navnet paa Selskabets herværende Repræsentant.	

Tillægsskema IV. Herpaa opføres alle indenbys boende Personer, som driver Forretning, Haandværk o. l. i Ejendommen.

Firma Navn	Indehaverens Navn	Forretnings Branche	Telefon Nr.	Privat Bopæl

At samtlige Personer og Selskaber m. v., som har lejet Lejlighed eller Lokaler, bor eller driver Forretning i forannævnte Ejendom, er optagne paa denne Liste, bevidnes.

Aarhus, den 26 Okt. 1921.

Ejerens Navn:

F. J. Ehrenreich - Petersen

Ejerens Bopæl:

H. Eulderbergsgade 117

F. J. Ehrenreich - Petersen

Ejerens eller Viceværtens Underskrift.

Mandtalsliste

over

Personer, Selskaber, Foreninger og Institutioner,

der benytter Lokaler

i ovennævnte Ejendom.

I Henhold til Lov af 15. Maj 1875 § 21, jfr. § 22, paahviler det under Strafansvar vedkommende Husejer eller hans Befuldmægtigede at udfylde nærværende Skema.

Beboelsesskemaet. Alle i Ejendommen boende Personer opføres med deres fulde Navne og øvrige i Skemaet forlangte Oplysninger, uanset om de midlertidig er fraværende.

Tillægsskema I. (Se Bagsiden). Paa dette Skema opføres **udenbys eller i Udlandet boende Personer**, der driver Forretning, Haandværk eller anden selvstændig Næringsdrift i Ejendommen.

Tillægsskema II. (Se Bagsiden). Forsaavidt **Ejeren af Ejendommen** har Bopæl udenfor Aarhus, opføres hans Navn, Stilling og Adresse paa dette Skema.

Tillægsskema III. (Se Bagsiden). Herpaa opføres **inden- og udenlandske Selskaber, Foreninger og Institutioner**, der har Kontor eller Forretningslokaler i Ejendommen.

Tillægsskema IV. (Se Bagsiden). Herpaa opføres alle **indenbys boende Personer**, som driver Forretning, Haandværk o. l. i Ejendommen.

Ifald der ikke er tilstrækkelig Plads paa det tilsendte Skema til alle Ejendommens Beboere, vil flere Skemaer kunne faas udleverede ved Henvendelse paa **Skattekontoret, Mejlgade 4, 1ste Sal.** (Aabent fra Kl. 9-2 og fra 4-6).

Aarhus Byraad, i Oktober 1921.

Bemærk Bagsiden!

Optælling.

(Foretages ved Byraadets Foranstaltning).

Mandkøn 20

Kvindkøn 29

Ialt 49 Personer.

Beboelseskema.

6

Opføres i Rækkefølge saaledes: Forhus, Sidehus, Baghus, (Kælder, Stue, 1. Sal o. s. v.)	Samtlige Beboere af begge Køn.		Fødselsaar	Fødselsdag	Fødeby.	Stilling i Husholdningen (Husfader, Husmoder, Søn, Datter, Plejedatter Slagting, Tyende, Logerende).	Gift, ugift, Enke, Enke-mand, Fraskilt eller Separeret.	Stand eller Livsstilling. Stillingen betegnes saaledes, at det kan ses, om Vedkommende er Principal eller Medhjælper, f. Eks. Snedkermester, Snedkervend, Lærling o. s. v.	Husleje af Beboelseslejligheden samt Antal Værelser. Loft- og Pigeværelser medregnes ikke. Denne Rubrik udfyldes af Ejeren eller Værdvarten personlig	Arbejdsgiverens Navn og Bopæl, forsaauidt selvstændig Virksomhed ikke drives.	Forsaauidt Tilflytning til Aarhus er sket i det sidste Aar, da		Hvis Flytning indenfor Aarhus Bygrænse er sket i det sidste Aar, da		Hvor undervises de paa denne Liste opførte Børn mellem 6 og 14 Aar? Gaar de i en offentlig Skole, maa dennes Navn anføres. Gaar de i Privatskole, anføres Bestyrerens Navn. Hvis Børn over 7 Aar ikke søger Skole, maa Grunden herfor anføres.	Plejebørn. Udfor Plejebørn sættes »jan« i denne Rubrik.
	Fulde Navn.										naar? Dato og Aarsal?	hvorfra? (By, Gade og Hus-Nr.)	Bopælen Oktober Flyttedag 1920 (Gade og Hus-Nr.)	Andre Bopæle siden Oktober Flyttedag 1920 (Gade og Hus-Nr.)		
II g	✓ Adam Christoffer Nielsen	1868 6-6	Skader	Husfader	Gift	Murersvend	388	3	600.							
	Anders Jensen Nielsen	1878 9-1	Aarhus	Husmoder	Gift											
	✓ Peter Frederik Nielsen	1882 7-7	"	Søn	ugift	Kok										
	Andreas "	1884 2-6	"	Søn	ugift	Elektrikerværk				H. Jensen Nordensgade 3.						
	Elme Marie "	1907 10-7	"	Datter	"											
	✓ Ingrid "	1914 4-4	"	"	"										Paradisgade	
II m & h	✓ Hans Christian Jensen	1876 13-5	Foldby	Husfader	Gift	Murersvend	120	3	424.							
	Anna Jensen	1877 2-8	Aarhus	Husmoder	"											
	✓ Else Margrethe Holm Jensen	1900 1-9	"	Datter	ugift	Lærerske				Magasin du Nord "						
	✓ Niels Jensen	1902 1-2	"	Søn	"	Murersvend				Jagtvej Schyngh Dagsholm						
	✓ Anna Marie Jensen	1903 12-11	"	Datter	"	Lærerske				Lærerskolevej 57						
	Oda Ester Jensen	1908 8-2	"	"	"										Paradisgade	
	Dagmar Jensen	1910 5-10	"	"	"										"	
II m & h	✓ Carl Valdemar Brønner	1878 1-1	Aarhus	Husfader	Gift	Tømrersvend	3	334.		Tømrermester Lillien.						
	Anna Marie Brønner	1884 4-7	Houby	Husmoder	"											
	Carl Martinus Brønner	1905 2-5	Skive	Søn	ugift	Elektrikerværk				Installatør Springborg						
	Leo Einar Brønner	1906 1-7	Aarhus	"	"	Bydning				Manufakturhandl.						
	Emil Tage Brønner	1907 12-12	"	"	"											
	Esther Marie Nordenskjöld	1911 2-5	"	Datter	"										Paradisgade	
	Emma Marie Brønner	1913 3-2	"	"	"										"	
	Else Mona Brønner	1921 3-4	"	"	"										"	
II to	✓ Johannes Jørg Jensen	1885 4-8	Aarhus	Husfader	Gift	aut. Tand- og Gæmder	15	3	404.							
	Johanne Antonette Jensen	1882 3-6	"	Husmoder	"											
	Beate Agathe Tjørnholt Jensen	1908 1-5	"	Datter	ugift											
	Paul Johan "	1909 7-12	"	Søn	"										Paradisgade	
	Lene Marie "	1911 1-2	"	Datter	"										Paradisgade	
	Johanne Antonette "	1913 12-2	"	"	"										Paradisgade	
	Grethe Maria "	1920 7-9	"	"	"										Paradisgade	
II m & h	✓ Maja Louise Petersen	1886 12-8	"	Husmoder	"											
	Hanna Thyra Petersen	1911 2-5	"	Datter	"											
	Poula Emma Christensen	1919 16-7	"	Datter	"											

Landsgade

Paradisgade

Lærerskole
Paradisgade

Paradisgade
Paradisgade
Paradisgade
Paradisgade

Tillægsskema I. Herpaa opføres udenbys eller i Udlandet boende Personer, der driver Forretning, Haandværk eller anden selvstændig Næringsdrift i Ejendommen.

Navn	Stilling	Adresse		
		Kommune	Gade og Nr.	Hvis udenfor Danmark, vedkommende Land

Tillægsskema II. Forsaavidt Ejeren af Ejendommen har Bopæl udenfor Aarhus, opføres hans (hendes) Navn, Stilling og Adresse paa dette Skema.

Navn	Stilling	Adresse		
		Kommune	Gade og Nr.	Hvis udenfor Danmark, vedkommende Land

Tillægsskema III. Herpaa opføres inden- og udenlandske Selskaber, Foreninger og Institutioner, der har Kontor eller Forretningslokaler i Ejendommen.

Selskabets eller Institutionens Navn	Forretnings Branche	Telefon Nr.	Forsaavidt Selskabet er hjemmehørende udenfor Aarhus, opføres her Opholdskommunens Navn. Er Selskabet hjemmehørende i Udlandet, anføres Navnet paa Selskabets herværende Repræsentant.	

Tillægsskema IV. Herpaa opføres alle indenbys boende Personer, som driver Forretning, Haandværk o. l. i Ejendommen.

Firma Navn	Indehaverens Navn	Forretnings Branche	Telefon Nr.	Privat Bopæl
A. E. Nielsen	A. E. Nielsen	Brødrudsalg	3834	Thorveg. 6.
J. E. Jensen	J. E. Jensen	Aut. Gas & Vandsmester	1356	do

At samtlige Personer og Selskaber m. v., som har lejet Lejlighed eller Lokaler, bor eller driver Forretning i forannævnte Ejendom, er optagne paa denne Liste, bevidnes.

Aarhus, den 26 Okt. 1921.

Ejerens Navn:

F. J. Ehrhards-Petersen

Ejerens Bopæl:

H. Guldbergsgade 117

F. J. Ehrhards-Petersen

Ejerens eller Viceværtens Underskrift.

Mandtalsliste

over

Personer, Selskaber, Foreninger og Institutioner,

der benytter Lokaler

i ovennævnte Ejendom.

I Henhold til Lov af 15. Maj 1875 § 21, jfr. § 22, paahviler det under Strafansvar vedkommende Husejer eller hans Befuldmægtigede at udfylde nærværende Skema.

Beboelsesskemaet. Alle i Ejendommen boende Personer opføres med deres fulde Navne og øvrige i Skemaet forlangte Oplysninger, uanset om de midlertidig er fraværende.

Tillægsskema I. (Se Bagsiden). Paa dette Skema opføres **udenbys eller i Udlandet boende Personer**, der driver Forretning, Haandværk eller anden selvstændig Næringsdrift i Ejendommen.

Tillægsskema II. (Se Bagsiden). Forsaavidt **Ejeren af Ejendommen** har Bopæl udenfor Aarhus, opføres hans Navn, Stilling og Adresse paa dette Skema.

Tillægsskema III. (Se Bagsiden). Herpaa opføres **inden- og udenlandske Selskaber, Foreninger og Institutioner**, der har Kontor eller Forretningslokaler i Ejendommen.

Tillægsskema IV. (Se Bagsiden). Herpaa opføres alle **indenbys boende Personer**, som driver Forretning, Haandværk o. l. i Ejendommen.

Ifald der ikke er tilstrækkelig Plads paa det tilsendte Skema til alle Ejendommens Beboere, vil flere Skemaer kunne faas udleverede ved Henvendelse paa **Skattekontoret, Mejlgade 4, 1ste Sal.** (Aabent fra Kl. 9-2 og fra 4-6).

Aarhus Byraad, i Oktober 1921.

Bemærk Bagsiden!

Optælling.

(Foretages ved Byrådets Foranstaltning).

Mandkøn

Kvindkøn

Ialt . . .

Personer.

Beboelseskema.

6

Optøret i Rækkefølge saaledes: Forhus, Sidehus, Baghus, (Kælder, Stue, 1. Sal o. s. v.)	Samtlige Beboere af begge Kon. Fulde Navn. Ved Børn uden Navne sættes »Dreng» eller »Pige». Det almindelig benyttede Fornavn understreges. (Mellem hver Familie maa der helst være en Linies Mellemrum).	Fødselsaar	Fødselsdag	Fødeby. Hvis udenfor Danmark om Vedkommende har Indfødsret.	Stilling i Husholdningen (Husfader, Husmoder, Søn, Datter, Plejesøn, Plejedatter Slægtning, Tyende, Logerende).	Gift, ugift, Enke, Enke-mand, Fraskilt eller Separeret.	Stand eller Livsstilling. Stillingen betegnes saaledes, at det kan ses, om Vedkommende er Principal eller Medhjælper, f. Eks. Snedker, mester, Snedkersvend, Lærling o. s. v.	Tale- Nr.	Husleje af Beboelses- lejligheden samt Antal Værelser. Løft- og Fugerværelser medregnes ikke. Denne Rubrik udfyldes af Ejeren eller Vice- værtens personlig.	Arbejdsgiverens Navn og Bopæl, forsaa vidt selvstændig Virksomhed ikke drives.	Forsaa vidt Tilflytning til Aarhus er sket i det sidste Aar, da		Hvis Flytning indenfor Aarhus Bygrænse er sket i det sidste Aar, da		Hvor undervises de paa denne Liste opførte Børn mellem 6 og 14 Aar? Gaar de i en offentlig Skole, maa dennes Navn anføres. Gaar de i Privatskole, anføres Børnens Navn. Hvis Børn over 7 Aar ikke søger Skole, maa Grunden herfor anføres.	Plejebørn. Udfør Plejebørn sættes »Ja» i denne Rubrik.
											naar? Dato og Aarsal?	hvorfra? (By, Gade og Hus-Nr.)	Bopælen Oktober Flyttedag 1920 (Gade og Hus-Nr.)	Andre Bopæle siden Oktober Flyttedag 1920 (Gade og Hus-Nr.)		
Baghus Stue	Kids Jensen	1868	24	Ny	Husfader		Arbejdsmand	2	260. ⁰⁰	Aarhus Kommune						
	Anna Jensen	1866	15	Vejby	Husmoder											
	Harry Pedersen	1874	25	Aarhus	Børnsøn										Nordreboes	
1. Sal hh. Baghus	Laurids Jensen	1887	24	Nedby	Husfader	Gift	Arbejdsmand	2	270. ⁰⁰	Nammen og Drecker Hystrom						
	Henny Julie Jensen	1888	24	Byferringbro	Husmoder											
	Karen Sofie Emilie Jensen	1911	10	Aarhus	Datter										Paradisgade	
	Hans Peter Arthur Jensen	1912	14	Aarhus	Søn										Nordreboes	
	Laura Julie Jensen	1916	24	Aarhus	Datter										Paradisgade	
	Carl Villy Jensen	1917	10	Aarhus	Søn											
	Johan Henning Jensen	1920	18	Aarhus												
	Edst Helene Jensen	1921	24	Aarhus												
Stuen 14	Rasmus M. J. Snedker	1894	24	Ommestrup	Husfader		Arbejdsmand	2	260. ⁰⁰	Aarhus Kommune					Skovvej 4. do 6	
	Dorthea Kirstine Snedker	1896	17	Fjelle	Husmoder											
	Johanne Snedker	1913	12	Aarhus	Datter											
Baghus 14	Tom Rasmussen	1866	24	Vimmers	Husfader	Gift	Arbejdsmand	2	270. ⁰⁰	Nammen og Drecker						
	Anne Rasmussen	1868	24	"	Husmoder											
	Edne Henriette Rasmussen	1901	12	Aarhus	Søn		Maskinslager									
	Anne Dorthea Rasmussen	1902	21	"	Datter		Tyende									

20
29

Tillægsskema I. Herpaa opføres udenbys eller i Udlandet boende Personer, der driver Forretning, Haandværk eller anden selvstændig Næringsdrift i Ejendommen.

Navn	Stilling	Adresse		
		Kommune	Gade og Nr.	Hvis udenfor Danmark, vedkommende Land

Tillægsskema II. Forsaavidt Ejeren af Ejendommen har Bopæl udenfor Aarhus, opføres hans (hendes) Navn, Stilling og Adresse paa dette Skema.

Navn	Stilling	Adresse		
		Kommune	Gade og Nr.	Hvis udenfor Danmark, vedkommende Land

Tillægsskema III. Herpaa opføres inden- og udenlandske Selskaber, Foreninger og Institutioner, der har Kontor eller Forretningslokaler i Ejendommen.

Selskabets eller Institutionens Navn	Forretnings Branche	Telefon Nr.	Forsaavidt Selskabet er hjemmehørende udenfor Aarhus, opføres her Opholdskommunes Navn. Er Selskabet hjemmehørende i Udlandet, anføres Navnet paa Selskabets henværende Repræsentant.	

Tillægsskema IV. Herpaa opføres alle indenbys boende Personer, som driver Forretning, Haandværk o. l. i Ejendommen.

Firma Navn	Indehaverens Navn	Forretnings Branche	Telefon Nr.	Privat Bopæl

At samtlige Personer og Selskaber m. v., som har lejet Lejlighed eller Lokaler, bor eller driver Forretning i forannævnte Ejendom, er optagne paa denne Liste, bevidnes.

Aarhus, den 26 Okt. 1921.

Ejers Navn:

F. J. Ehrmann - Petersen

Ejers Bopæl:

H. Eulderbergsgade 117

F. J. Ehrmann - Petersen

Ejers eller Viceejers Underskrift.

Hvis udenfor Danmark,
vedkommende Land

Gade: Skovvej

Husnummer: 8

Adresse paa dette Skema.

Hvis udenfor Danmark,
vedkommende Land

Forretningslokaler i Ejendommen.

Skabet er hjemmehørende udenfor Aarhus,
hvor Opholdskommunens Navn.
Hjemmehørende i Udlandet, anføres Navnet
Selskabets henværende Repræsentant.

Privat Bopæl

Forretning

Petersen

117

Petersen

Mandtalsliste

over

Personer, Selskaber, Foreninger og Institutioner,

der benytter Lokaler

i ovennævnte Ejendom.

I Henhold til Lov af 15. Maj 1875 § 21, jfr. § 22, paahviler det under Strafansvar vedkommende Husejer eller hans Befuldmægtigede at udfylde nærværende Skema.

Beboelsesskemaet. Alle i Ejendommen boende Personer opføres med deres fulde Navne og øvrige i Skemaet forlangte Oplysninger, uanset om de midlertidig er fraværende.

Tillægsskema I. (Se Bagsiden). Paa dette Skema opføres **udenbys eller i Udlandet boende Personer**, der driver Forretning, Haandværk eller anden selvstændig Næringsdrift i Ejendommen.

Tillægsskema II. (Se Bagsiden). Forsaavidt **Ejeren af Ejendommen** har Bopæl udenfor Aarhus, opføres hans Navn, Stilling og Adresse paa dette Skema.

Tillægsskema III. (Se Bagsiden). Herpaa opføres **inden- og udenlandske Selskaber, Foreninger og Institutioner**, der har Kontor eller Forretningslokaler i Ejendommen.

Tillægsskema IV. (Se Bagsiden). Herpaa opføres alle **indenbys boende Personer**, som driver Forretning, Haandværk o. l. i Ejendommen.

Ifald der ikke er tilstrækkelig Plads paa det tilsendte Skema til alle Ejendommens Beboere, vil flere Skemaer kunne faas udleverede ved Henvendelse paa **Skattekontoret, Mejlgade 4, 1ste Sal.** (Aabent fra Kl. 9—2 og fra 4—6).

Aarhus Byraad, i Oktober 1921.

Bemærk Bagsiden!

Optælling.

(Foretages ved Byraadets Foranstaltning).

Mandkøn

5

Kvindekøn

5

Ialt . . .

10

Personer.

Beboelseskema.

Opføres i Rækkefølge saaledes: Forhus, Sidehus, Baghus, (Kælder, Stue, 1. Sal o. s. v.)	Samtlige Beboere af begge Kon. Fulde Navn. Ved Børn uden Navne sættes »Dreng« eller »Pige«. Det almindelig benyttede Fornavn understreges. (Mellem hver Familie maa der helst være en Linies Mellemrum).	Fød- sels- aar	Fød- sels- dag	Fødeby. Hvis udenfor Danmark om Vedkommende har Indfødsret.	Stilling i Hus- standen (Hustader, Hus- moder, Son, Datter, Plejeson, Plejedatter Slæg- ning, Tyende, Logerende).	Gift, ugift, Enke, Enke- mand, Fraskilt eller Separeret.	Stand eller Livsstilling. Stillingen betegnes saaledes, at det kan ses, om Ved- kommende er Principal eller Medhjælper, f. Eks. Snedker- mester, Snedkersvend, Lærling o. s. v.	Husleje af Beboelses- lejligheden samt Antal Værelser. Lofts- og Pigeværelser medregnes ikke. Denne Rubrik udfyldes af Ejeren eller Vice- værten personlig. Antal Værelser	Arbejdsgiverens Navn og Bopæl. forsaauidt selvstændig Virksomhed ikke drives.	Forsaauidt Tilflytning til Aarhus er sket i det sidste Aar, da	Hvis Flytning indenfor Aarhus Bygrænse er sket i det sidste Aar, da	Hvor undervises de paa denne Liste opførte Børn mellem 6 og 14 Aar? Gaar de i en offentlig Skole, maa dennes Navn anføres. Gaar de i Privatskole, an- føres Børnens Navn. Hvis Børn over 7 Aar ikke søger Skole, maa Grunden hertil anføres.	Plejebørn. Udfor Plejebørn sættes »ja« i denne Rubrik.
Kalenderhusmønden Balling		1849	6/10	Viborg	Enke	Enke	Husmoder	2	100			Shovvej 8	
Anders Jensen		1871	13/4	Elgø	Fader	Gift	Husfader	3				Shovvej 3	
Pauline Mathias Elgø Jensen		1875	29/6	Viborg	Moder	Gift	Husmoder					"	
Harald Paul Balling Jensen		1876	18/10	Tårhus	Søn	ugift	Maskinarbejder					"	
Alfred Balling Jensen		1877	12/10	Tårhus	Søn	ugift	Maskinarbejder					"	
Sten Rasmussen Groen		1838	20/5	Skjæring	Moder	Enke	Husmoder					Shovvej 8	
Olle Eskildsen Groen		1869	30/4	Skjæring	Søn	ugift	Arbejdsmand	3	345			"	
Else Marie Eskildsen Groen		1882	12/4	Skjæring	Datter	ugift	Husmoder					"	
Christen Niels Peder Adamsen		1858	28/8	Mogelby	Fader	Gift	Arbejdsmand	3	260			Shovvej 8	
Mette Marie Adamsen		1858	12/6	Vallersy Mark	Moder	Gift	Husmoder					"	

2/2

Tillægsskema I. Herpaa opføres udenbys eller i Udlandet boende Personer, der driver Forretning, Haandværk eller anden selvstændig Næringsdrift i Ejendommen.

Navn	Stilling	Adresse		
		Kommune	Gade og Nr.	Hvis udenfor Danmark, vedkommende Land

Tillægsskema II. Forsaavidt Ejeren af Ejendommen har Bopæl udenfor Aarhus, opføres hans (hendes) Navn, Stilling og Adresse paa dette Skema.

Navn	Stilling	Adresse		
		Kommune	Gade og Nr.	Hvis udenfor Danmark, vedkommende Land

Tillægsskema III. Herpaa opføres inden- og udenlandske Selskaber, Foreninger og Institutioner, der har Kontor eller Forretningslokaler i Ejendommen.

Selskabets eller Institutionens Navn	Forretnings Branche	Telefon Nr.	Forsaauidt Selskabet er hjemmehørende udenfor Aarhus, opføres her Opholdskommunens Navn. Er Selskabet hjemmehørende i Udlandet, anføres Navnet paa Selskabets herværende Repræsentant	

Tillægsskema IV. Herpaa opføres alle indenbys boende Personer, som driver Forretning, Haandværk o. l. i Ejendommen.

Firma Navn	Indehaverens Navn	Forretnings Branche	Telefon Nr.	Privat Bopæl

At samtlige Personer og Selskaber m. v., som har lejet Lejlighed eller Lokaler, bor eller driver Forretning i forannævnte Ejendom, er optagne paa denne Liste, bevidnes.

Aarhus, den 25/10 1921.

Ejerens Navn: *Anders Jensen*

Ejerens Bopæl: *Skovvej No 8*

Ejerens eller Viceværtens Underskrift.

Mandtalsliste

over

Personer, Selskaber, Foreninger og Institutioner,

der benytter Lokaler

i ovennævnte Ejendom.

I Henhold til Lov af 15. Maj 1875 § 21, jfr. § 22, påhviler det under Strafansvar vedkommende Husejer eller hans Befuldmægtigede at udfylde nærværende Skema.

Beboelsesskemaet. Alle i Ejendommen boende Personer opføres med deres fulde Navne og øvrige i Skemaet forlangte Oplysninger, uanset om de midlertidig er fraværende.

Tillægsskema I. (Se Bagsiden). Paa dette Skema opføres **udenbys eller i Udlandet boende Personer**, der driver Forretning, Haandværk eller anden selvstændig Næringsdrift i Ejendommen.

Tillægsskema II. (Se Bagsiden). Forsaauidt **Ejeren af Ejendommen** har Bopæl udenfor Aarhus, opføres hans Navn, Stilling og Adresse paa dette Skema.

Tillægsskema III. (Se Bagsiden). Herpaa opføres **inden og udenlandske Selskaber, Foreninger og Institutioner**, der har Kontor eller Forretningslokaler i Ejendommen.

Tillægsskema IV. (Se Bagsiden). Herpaa opføres alle **indenbys boende Personer**, som driver Forretning, Haandværk o. l. i Ejendommen.

Ifald der ikke er tilstrækkelig Plads paa det tilsendte Skema til alle Ejendommens Beboere, vil flere Skemaer kunne faas udleverede ved Henvendelse paa **Skattekontoret, Mejlgade 4, 1ste Sal.** (Aabent fra Kl. 9-2 og fra 4-6).

Aarhus Byraad, i Oktober 1921.

Bemærk Bagsiden!

Optælling.

(Foretages ved Byraadets Foranstaltning).

Mandkøn

Kvindekøn

Ialt . . .

Personer.

13

Beboelseskema.

10

Opføres i Rækkefølge saaledes: Forhus, Sidehus, Baghus, (Kælder, Stue, 1. Sal o. s. v.)	Samtlige Beboere af begge Køn.		Fødselsaar	Fødselsdag	Fødeby.	Stilling i Husholdningen	Gift, ugift, Enke, Enke-mand, Fraskilt eller Separeret.	Stand eller Livsstilling.	Husejer af Beboelseslejligheden samt Antal Værelser. Leds og Pigeværelser medregnes ikke. Denne Rubrik udfyldes af Ejeren eller Værelsestageren personlig.	Arbejdsgiverens Navn og Bopæl, forsaauidt selvstændig Virksomhed ikke drives.	Forsaauidt Tilflytning til Aarhus er sket i det sidste Aar, da		Hvis Flytning indenfor Aarhus Bygrænse er sket i det sidste Aar, da		Hvor undervises de paa denne Liste opførte Børn mellem 6 og 14 Aar? Gaa de i en offentlig Skole, maa dennes Navn anføres. Gaa de i Privatskole, anføres Bestyrerens Navn. Hvis Børn over 7 Aar ikke søger Skole, maa Grunden hertil anføres.	Plejebørn. Udfor Plejebørn sættes »jan i denne Rubrik.
	Fulde Navn.										naar? Dato og Aarstal?	hvorfra? (By, Gade og HusNr.)	Bopælen Oktober Flyttedag 1920 (Gade og HusNr.)	Andre Bopæle siden Oktober Flyttedag 1920 (Gade og HusNr.)		
Fælder	✓ Jens Christen Thorsen	1898	15	Aarhus.	Husfader			Elektriker	2	A/L Aarhus Skifabrik						
	Margrethe Thorsen	1900	24	"	Husmoder											
	Rige	1921	20	"												
Skue	✓ Jens Thomas Lorentzen	1854	13/4	Sælden	Husfader	Enke-mand			3							
	Karen Nancy Kathrine Lorentzen	1903	4/5	Aarhus	Datter											
	Oscar Olaf Valborg Lorentzen	1906	2/4	—	—											
	Jens Thomas Haendel Lorentzen	1907	16/11	—	Søn											
1. Sal	✓ Kristine Thibz p. Møller	1868	17/10	København	Husmoder	Enke			3							
	✓ Valborg Larsson	1900	17/10	Indvandrerskole	Logerende			Elv								
2. Sal.	✓ Anna. Marie Engvig	1864	30/9	Kjellerup.	Husmoder	Enke			3							
	✓ Henry. Anton Engvig	1899	23/5	Aarhus.	Søn			Drift								
	✓ Tage. Goffred. Engvig	1901	17/5	Aarhus.	Søn			Elektriker								
	Rikke Engvig	1904	10/5	Aarhus.	Datter			Modist								

2/8

Tillægsskema I. Herpaa opføres udenbys eller i Udlandet boende Personer, der driver Forretning, Haandværk eller anden selvstændig Næringsdrift i Ejendommen.

Navn	Stilling	Adresse		
		Kommune	Gade og Nr.	Hvis udenfor Danmark, vedkommende Land

Tillægsskema II. Forsaauidt Ejeren af Ejendommen har Bopæl udenfor Aarhus, opføres hans (hendes) Navn, Stilling og Adresse paa dette Skema.

Navn	Stilling	Adresse		
		Kommune	Gade og Nr.	Hvis udenfor Danmark, vedkommende Land

Tillægsskema III. Herpaa opføres inden- og udenlandske Selskaber, Foreninger og Institutioner, der har Kontor eller Forretningslokaler i Ejendommen.

Selskabets eller Institutionens Navn	Forretnings Branche	Telefon Nr.	Forsaauidt Selskabet er hjemmehørende udenfor Aarhus, opføres her Opholdskommunens Navn. Er Selskabet hjemmehørende i Udlandet, anføres Navnet paa Selskabets herværende Repræsentant.

Tillægsskema IV. Herpaa opføres alle indenbys boende Personer, som driver Forretning, Haandværk o. l. i Ejendommen.

Firma Navn	Indehaverens Navn	Forretnings Branche	Telefon Nr.	Privat Bopæl

At samtlige Personer og Selskaber m. v., som har lejet Lejlighed eller Lokaler, bor eller driver Forretning i forannævnte Ejendom, er optagne paa denne Liste, bevidnes.

Aarhus, den 21 Oktober 1921.

Ejerens Navn:

J. M. Petersen

Ejerens Bopæl:

Skovvej 10

Ejerens eller Viceværtens Underskrift.

nr. Hvis udenfor Danmark, vedkommende Land

g Adresse paa dette Skema.

nr. Hvis udenfor Danmark, vedkommende Land

Forretningslokaler i Ejendommen.

Selskabet er hjemmehørende udenfor Aarhus, opføres her Opholdskommunens Navn.
bet hjemmehørende i Udlandet, anføres Navnet
aa Selskabets herværende Repræsentant.

on Privat Bopæl

driver Forretning

ift.

Mandtalsliste

over

Personer, Selskaber, Foreninger og Institutioner,

der benytter Lokaler

i ovennævnte Ejendom.

I Henhold til Lov af 15. Maj 1875 § 21, jfr. § 22, paahviler det under Strafansvar vedkommende Husejer eller hans Befuldmægtigede at udfylde nærværende Skema.

Beboelsesskemaet. Alle i Ejendommen boende Personer opføres med deres fulde Navne og øvrige i Skemaet forlangte Oplysninger, uanset om de midlertidig er fraværende.

Tillægsskema I. (Se Bagsiden). Paa dette Skema opføres **udenbys eller i Udlandet boende Personer**, der driver Forretning, Haandværk eller anden selvstændig Næringsdrift i Ejendommen.

Tillægsskema II. (Se Bagsiden). Forsaavidt **Ejeren af Ejendommen** har Bopæl udenfor Aarhus, opføres hans Navn, Stilling og Adresse paa dette Skema.

Tillægsskema III. (Se Bagsiden). Herpaa opføres **inden- og udenlandske Selskaber, Foreninger og Institutioner**, der har Kontor eller Forretningslokaler i Ejendommen.

Tillægsskema IV. (Se Bagsiden). Herpaa opføres alle **indenbys boende Personer**, som driver Forretning, Haandværk o. l. i Ejendommen.

Ifald der ikke er tilstrækkelig Plads paa det tilsendte Skema til alle Ejendommens Beboere, vil flere Skemaer kunne faas udleverede ved Henvendelse paa **Skattekontoret, Mejlgade 4, 1ste Sal.** (Aabent fra Kl. 9-2 og fra 4-6).

Aarhus Byraad, i Oktober 1921.

Bemærk Bagsiden!

Optælling.

(Foretages ved Byraadets Foranstaltning).

Mandkøn 7

Kvindekøn 4

Ialt 11 Personer.

Beboelseskema.

Opføres i Rækkefølge saaledes: Forhus, Sidehus, Baghus, (Kælder, Stue, 1. Sal o. s. v.)	Samtlige Beboere af begge Køn.		Fødselsaar	Fødselsdag	Fødeby.	Stilling i Husholdningen	Gift, ugift, Enke, mand, Fraskilt eller Separeret.	Stand eller Livsstilling.	Arbejdsgiverens Navn og Bopæl.	Forsaauidt Tilflytning til Aarhus er sket i det sidste Aar, da		Hvis Flytning indenfor Aarhus Bygrænse er sket i det sidste Aar, da		Hvor undervises de paa denne Liste opførte Børn mellem 6 og 14 Aar? Gaar de i en offentlig Skole, maa dennes Navn anføres. Gaar de i Privatskole, anføres Bestyrerens Navn. Hvis Børn over 7 Aar ikke søger Skole, maa Grundten hertil anføres.	Plejebørn. Udfør Plejebørn sættes njae i denne Rubrik.
	Fulde Navn.	Ved Børn uden Navne sættes »Dreng« eller »Piges. Det almindelig benyttede Fornavn understreges. (Mellem hver Familie maa der helst være en Linies Mellemrum).								naar? Dato og Aarsal?	hvorfra? (By, Gade og Hus-Nr.)	Bopælen Oktober Flyttedag 1920 (Gade og Hus-Nr.)	Andre Bopæle siden Oktober Flyttedag 1920 (Gade og Hus-Nr.)		
1. Sal	Walther Carl Johan	1889 14/7	Marssus.	Husfader	Gift	Mekaniker.	250	H. Raepstorf Nylgades				Prov. 12			
	Walther Rens Jensen	1891 24/8	Marsved.	Husmoder											
	Walther Kaj Jensen	1911 26/3	Frederiksberg.	Søn											
	Walther Erik Carl.	1913 28/1		Søn											
	Walther Paul Emil	1918 24/12	Valby.	Søn.											
1. Sal	L. Loeuspæ Rasper	1860 24/10	Løng. Høj	Husfader	Gift	Maskindreyer	370	H. Th. Th. Sebra							
	L. Loeuspæ Matilda	1888 14/1	Løng. Høj	Husmoder											
	L. Loeuspæ Sophie Eleonora	1892 8/2	Kjøbenhavn	Datter	Gift	Lærker									
	L. Loeuspæ Louis Frithof	1889 10/12	Kjøbenhavn	Søn	Gift	Maskindreyer									
	L. Loeuspæ Ulla	1914 13/10	Kjøbenhavn	Datter	Datter	Barn									
2. Sal	L. Ljungberg Nils	1894 3/6	Lverge	Ugift		Fildrueger									

17/4

Tillægsskema I. Herpaa opføres udenbys eller i Udlandet boende Personer, der driver Forretning, Haandværk eller anden selvstændig Næringsdrift i Ejendommen.

Navn	Stilling	Adresse		
		Kommune	Gade og Nr.	Hvis udenfor Danmark, vedkommende Land

Tillægsskema II. Forsaavidt Ejeren af Ejendommen har Bopæl udenfor Aarhus, opføres hans (hendes) Navn, Stilling og Adresse paa dette Skema.

Navn	Stilling	Adresse		
		Kommune	Gade og Nr.	Hvis udenfor Danmark, vedkommende Land

Tillægsskema III. Herpaa opføres inden- og udenlandske Selskaber, Foreninger og Institutioner, der har Kontor eller Forretningslokaler i Ejendommen.

Selskabets eller Institutionens Navn	Forretnings Branche	Telefon Nr.	Forsaauidt Selskabet er hjemmehørende udenfor Aarhus, opføres her Opholdskommunens Navn. Er Selskabet hjemmehørende i Udlandet, anføres Navnet paa Selskabets henværende Repræsentant.	

Tillægsskema IV. Herpaa opføres alle indenbys boende Personer, som driver Forretning, Haandværk o. l. i Ejendommen.

Firma Navn	Indehaverens Navn	Forretnings Branche	Telefon Nr.	Privat Bopæl

At samtlige Personer og Selskaber m. v., som har lejet Lejlighed eller Lokaler, bor eller driver Forretning i forannævnte Ejendom, er optagne paa denne Liste, bevidnes.

Aarhus, den 21/10 1921.

Ejerens Navn:

H. Svendsen

Ejerens Bopæl:

Skovvej 12

H. Svendsen
Ejerens eller Viceværtens Underskrift.

Mandtalsliste

over

Personer, Selskaber, Foreninger og Institutioner,

der benytter Lokaler

i ovennævnte Ejendom.

I Henhold til Lov af 15. Maj 1875 § 21, jfr. § 22, paahviler det under Strafansvar vedkommende Husejer eller hans Befuldmægtigede at udfylde nærværende Skema.

Beboelsesskemaet. Alle i Ejendommen boende Personer opføres med deres fulde Navne og øvrige i Skemaet forlangte Oplysninger, uanset om de midlertidig er fraværende.

Tillægsskema I. (Se Bagsiden). Paa dette Skema opføres **udenbys eller i Udlandet boende Personer**, der driver Forretning, Haandværk eller anden selvstændig Næringsdrift i Ejendommen.

Tillægsskema II. (Se Bagsiden). Forsaavidt **Ejeren af Ejendommen** har Bopæl udenfor Aarhus, opføres hans Navn, Stilling og Adresse paa dette Skema.

Tillægsskema III. (Se Bagsiden). Herpaa opføres **inden- og udenlandske Selskaber, Foreninger og Institutioner**, der har Kontor eller Forretningslokaler i Ejendommen.

Tillægsskema IV. (Se Bagsiden). Herpaa opføres alle **indenbys boende Personer**, som driver Forretning, Haandværk o. l. i Ejendommen.

Ifald der ikke er tilstrækkelig Plads paa det tilsendte Skema til alle Ejendommens Beboere, vil flere Skemaer kunne faas udleverede ved Henvendelse paa **Skattekontoret, Mejlgade 4, 1ste Sal.** (Aabent fra Kl. 9-2 og fra 4-6).

Aarhus Byraad, i Oktober 1921.

Bemærk Bagsiden!

Optælling.

(Foretages ved Byraadets Foranstaltning).

Mandkøn

2

Kvindekøn

4

Ialt . . .

6

Personer.

Beboelseskema. 14

Opføres i Rækkefølge saaledes: Forhus, Sidehus, Baghus, (Kælder, Stue, 1. Sal o. s. v.)	Samtlige Beboere af begge Køn.		Fød- sels- aar	Fød- sels- dag	Fødeby. Hvis udenfor Danmark om Vedkommende har Indfødsret.	Stilling i Hus- standen (Husfader, Hus- moder, Søn, Datter, Plejesøn, Plejedatter Slægt- ning, Tyende, Logerende).	Gift, ugift, Enke, Enke- mand, Fraskilt eller Separeret.	Stand eller Livsstilling. Stillingen betegnes saaledes, at det kan ses, om Ved- kommende er Principal eller Medhjælper, f. Eks. Snedker- mester, Snedkersvend, Lærling o. s. v.	Told- Nr.	Husleje af Beboelses- lejligheden samt Antal Værelser. Lofts- og Pigeværelser medregnes ikke. Denne Rubrik udfyldes af Ejeren eller Vice- værtens personlig.	Arbejdsgiverens Navn og Bopæl, forsaavidt selvstændig Virksomhed ikke drives.	Forsaavidt Tilflytning til Aarhus er sket i det sidste Aar, da		Hvis Flytning indenfor Aarhus Bygrænse er sket i det sidste Aar, da		Hvor undervises de paa denne Liste opførte Børn mellan 6 og 14 Aar? Gaar de i en offentlig Skole, maa dennes Navn anføres. Gaar de i Privatskole, an- føres Bestyrerens Navn. Hvis Børn over 7 Aar ikke søger Skole, maa Grunden hertil anføres.	Plejebørn. Udfor Plejebørn sættes navn i denne Rubrik.
	Fulde Navn. Ved Børn uden Navne sættes »Dreng« eller »Pige«. Det almindelig benyttede Fornavn understreges. (Mellem hver Familie maa der helst være en Linies Mellemrum).											naar? Dato og Aarsal?	hvorfra? (By, Gade og Hus-Nr.)	Bopælen Oktober Flyttedag 1920 (Gade og Hus-Nr.)	Andre Bopæle siden Oktober Flyttedag 1920 (Gade og Hus-Nr.)		
	Hans	Dorthe Petersen	1861	7/8	Strand	Husmoder	Gift	Sygepleje	1	175							
1 Sal	J. Godfred	Laurits Audin	1868	24/6	Byens	Husfader	Gift	Fuglsøvej	2	225	Hammillvej						
"	Anthon	Petersen	1861	8/7	Byens	Husmoder	"	"	"	"	"						
"	Dorthe	Kristine Lauritsen	1898	2/8	Aarhus	Batter	Ugift	Fuglsøvej	"	"	Jyske Tilflyttere						
"	Dorthe	Petersen	1903	5/11	Aarhus	Batter	"	"	"	"	"						
Kælder	J. Alst.	Laurits Jensen	1893	21/5	Aarhus		Ugift	Strandvej	2	125	Aarhus Strand						

2
4

Tillægsskema I. Herpaa opføres udenbys eller i Udlandet boende Personer, der driver Forretning, Haandværk eller anden selvstændig Næringsdrift i Ejendommen.

Navn	Stilling	Adresse		
		Kommune	Gade og Nr.	Hvis udenfor Danmark, vedkommende Land

Tillægsskema II. Forsaavidt Ejeren af Ejendommen har Bopæl udenfor Aarhus, opføres hans (hendes) Navn, Stilling og Adresse paa dette Skema.

Navn	Stilling	Adresse		
		Kommune	Gade og Nr.	Hvis udenfor Danmark, vedkommende Land

Tillægsskema III. Herpaa opføres inden- og udenlandske Selskaber, Foreninger og Institutioner, der har Kontor eller Forretningslokaler i Ejendommen.

Selskabets eller Institutionens Navn	Forretnings Branche	Telefon Nr.	Forsaavidt Selskabet er hjemmehørende udenfor Aarhus, opføres her Opholdskommunens Navn.
			Er Selskabet hjemmehørende i Udlandet, anføres Navnet paa Selskabets herværende Repræsentant.

Tillægsskema IV. Herpaa opføres alle indenbys boende Personer, som driver Forretning, Haandværk o. l. i Ejendommen.

Firma Navn	Indehaverens Navn	Forretnings Branche	Telefon Nr.	Privat Bopæl

At samtlige Personer og Selskaber m. v., som har lejet Lejlighed eller Lokaler, bor eller driver Forretning i forannævnte Ejendom, er optagne paa denne Liste, bevidnes.

Aarhus, den 21/10 1921.

Ejerens Navn:

J. S. Madsen

Ejerens Bopæl:

Strøget 14

J. S. Madsen

Ejerens eller Viceejers Underskrift.

	Hvis udenfor Danmark, vedkommende Land

Adresse paa dette Skema.

	Hvis udenfor Danmark, vedkommende Land

Forretningslokaler i Ejendommen.

Selskabet er hjemmehørende udenfor Aarhus,
opføres her Opholdskommunens Navn.
et hjemmehørende i Udlandet, anføres Navnet
a Selskabets herværende Repræsentant.

	Privat Bopæl

driver Forretning

Mandtalsliste

over

Personer, Selskaber, Foreninger og Institutioner,

der benytter Lokaler

i ovennævnte Ejendom.

I Henhold til Lov af 15. Maj 1875 § 21, jfr. § 22, paahviler det under Strafansvar vedkommende Husejer eller hans Befuldmægtigede at udfylde nærværende Skema.

Beboelsesskemaet. Alle i Ejendommen boende Personer opføres med deres fulde Navne og øvrige i Skemaet forlangte Oplysninger, uanset om de midlertidig er fraværende.

Tillægsskema I. (Se Bagsiden). Paa dette Skema opføres **udenbys eller i Udlandet boende Personer**, der driver Forretning, Haandværk eller anden selvstændig Næringsdrift i Ejendommen.

Tillægsskema II. (Se Bagsiden). Forsaavidt **Ejeren af Ejendommen** har Bopæl udenfor Aarhus, opføres hans Navn, Stilling og Adresse paa dette Skema.

Tillægsskema III. (Se Bagsiden). Herpaa opføres **inden- og udenlandske Selskaber, Foreninger og Institutioner**, der har Kontor eller Forretningslokaler i Ejendommen.

Tillægsskema IV. (Se Bagsiden). Herpaa opføres alle **indenbys boende Personer**, som driver Forretning, Haandværk o. L. i Ejendommen.

Ifald der ikke er tilstrækkelig Plads paa det tilsendte Skema til alle Ejendommens Beboere, vil flere Skemaer kunne faas udleverede ved Henvendelse paa **Skattekontoret, Mejlgade 4, 1ste Sal.** (Aabent fra Kl. 9-2 og fra 4-6).

Aarhus Byraad, i Oktober 1921.

Bemærk Bagsiden!

Optælling.

(Foretages ved Byraadets Foranstaltning).

Mandkøn

Kvindekøn

Ialt Personer.

Beboelseskema.

16

Opføres i Rækkefølge saaledes: Forhus, Sidehus, Baghus, (Kælder, Stue, 1. Sal o. s. v.)	Samtlige Beboere af begge Køn. Fulde Navn. Ved Børn uden Navne sættes »Drengs» eller »Piges». Det almindelig benyttede Fornavn understreges. (Mellem hver Familie maa der helst være en Linies Mellemrum).	Fødselsaar	Fødselsdag	Fødeby. Hvis udenfor Danmark om Vedkommende har Indfødsret.	Stilling i Husholdningen (Husfader, Husmoder, Son, Datter, Plejeson, Plejedatter Slægtning, Tyende, Løgerende).	Gift, ugift, Enke, Enke-mand, Fraskilt eller Separeret.	Stand eller Livsstilling. Stillingen betegnes saaledes, at det kan ses, om Vedkommende er Principal eller Medhjælper, f. Eks. Snedkermester, Snedkersvend, Lærling o. s. v.	Tidligere Nr.	Husleje af Beboelseslejligheden samt Antal Værelser. Lofts- og Pigeværelser medregnes ikke. Denne Rubrik udfyldes af Ejeren eller Viceværtten personlig.	Arbejdsgiverens Navn og Bopæl, forsaaavdt selvstændig Virksomhed ikke drives.	Forsaaavdt Tilflytning til Aarhus er sket i det sidste Aar, da		Hvis Flytning indenfor Aarhus Bygrænse er sket i det sidste Aar, da		Hvor undervises de paa denne Liste opførte Børn mellem 6 og 14 Aar? Gaar de i en offentlig Skole, maa dennes Navn anføres. Gaar de i Privatskole, anføres Bestyrerens Navn. Hvis Børn over 7 Aar ikke søger Skole, maa Grunden herfor anføres.	Plejebørn. Udfor Plejebørn sættes navn i denne Rubrik.
											naar? Dato og Aarsal?	hvorfra? (By, Gade og Hus-Nr.)	Bopælen Oktober Flyttedag 1920 (Gade og Hus-Nr.)	Andre Bopæle siden Oktober Flyttedag 1920 (Gade og Hus-Nr.)		
Kalden. H.	✓ Sofie Anna Louise Christensen	1873	14	Aalborg	Husmoder.	Enke.		3	260				Herby 16			
	Anten Christen Christensen	1807	14	Larvik	Søn.											
	Anna Else Christensen	190	1/2	"	Datter.											
	Anna Olga Christen Christensen	1875	1/2	"	"											
Kalden. H.	✓ Sofie Kirsten Petersen	1850	11	Skallinge	Husmoder.	Enke.		1	108				Herby 16			
Kalden. H.	✓ Sofie Mathiasen	1866	27/10	Larvik	Husfader.		Nationalist.	2	250	J. P. B. Mathiasen			Herby 16			
	Jonas Mathias Mathiasen	1871	27/3	Vejby	Husmoder.											
	Anten Mathias Mathiasen	1899	10/10	Larvik	Søn.		Skolelærer			Inspektør Knud Mathiasen						
	✓ Sofie Mathias Mathiasen	1902	1/3	"	Datter.											
	Anna Mathiasen Mathiasen	1904	1/4	København	"											
	Anten Erik Mathiasen	1908	7/1	Larvik	Søn.											
	Anten Mathias Mathiasen	1909	14/6	"	"											
	Anna Mathias Mathiasen	1910	24/11	"	"											
Kalden. H.	✓ Sofie Mathiasen	1854	5/8	Pinde	Husmoder.			1	150				Herby 16			
	Anten Mathias Mathiasen	1859	7/1	Falle	Husmoder.											
	✓ Carl Mathiasen	1901	24/5	"	Søn.		Ligarmager Lærling			Frederik Mathiasen 1-10						
Kalden. H.	Anna Mathiasen Mathiasen	1844	24/1	Skallinge	Husmoder.	Enke.		2	135							
	Jonas Mathias Mathiasen	1901	27/10	Larvik	Søn.		Skolelærer Lærling			Inspektør Mathias Mathiasen						
Kalden. H.	Mathias Mathiasen							1	100							

9/9

Tillægsskema I. Herpaa opføres udenbys eller i Udlandet boende Personer, der driver Forretning, Haandværk eller anden selvstændig Næringsdrift i Ejendommen.

Navn	Stilling	Adresse		
		Kommune	Gade og Nr.	Hvis udenfor Danmark, vedkommende Land

Tillægsskema II. Forsaauidt Ejeren af Ejendommen har Bopæl udenfor Aarhus, opføres hans (hendes) Navn, Stilling og Adresse paa dette Skema.

Navn	Stilling	Adresse		
		Kommune	Gade og Nr.	Hvis udenfor Danmark, vedkommende Land

Tillægsskema III. Herpaa opføres inden- og udenlandske Selskaber, Foreninger og Institutioner, der har Kontor eller Forretningslokaler i Ejendommen.

Selskabets eller Institutionens Navn	Forretnings Branche	Telefon Nr.	Forsaauidt Selskabet er hjemmehørende udenfor Aarhus, opføres her Opholdskommunens Navn.
			Er Selskabet hjemmehørende i Udlandet, anføres Navnet paa Selskabets herværende Repræsentant.

Tillægsskema IV. Herpaa opføres alle indenbys boende Personer, som driver Forretning, Haandværk o. l. i Ejendommen.

Firma Navn	Indehaverens Navn	Forretnings Branche	Telefon Nr.	Privat Bopæl

At samtlige Personer og Selskaber m. v., som har lejet Lejlighed eller Lokaler, bor eller driver Forretning i forannævnte Ejendom, er optagne paa denne Liste, bevidnes.

Aarhus, den 24/10 1921.

Ejers Navn:

H. Mathiasen

Ejers Bopæl:

Skovvej No 16

Ejers ~~eller Ejers~~ Underskrift.

Mandtalsliste

over

Personer, Selskaber, Foreninger og Institutioner,

der benytter Lokaler

i ovennævnte Ejendom.

I Henhold til Lov af 15. Maj 1875 § 21, jfr. § 22, paahviler det under Strafansvar vedkommende Husejer eller hans Befuldmægtigede at udfylde nærværende Skema.

Beboelsesskemaet. Alle i Ejendommen boende Personer opføres med deres fulde Navne og øvrige i Skemaet forlangte Oplysninger, uanset om de midlertidig er fraværende.

Tillægsskema I. (Se Bagsiden). Paa dette Skema opføres **udenbys eller i Udlandet boende Personer**, der driver Forretning, Haandværk eller anden selvstændig Næringsdrift i Ejendommen.

Tillægsskema II. (Se Bagsiden). Forsaavidt **Ejeren af Ejendommen** har Bopæl udenfor Aarhus, opføres hans Navn, Stilling og Adresse paa dette Skema.

Tillægsskema III. (Se Bagsiden). Herpaa opføres **inden- og udenlandske Selskaber, Foreninger og Institutioner**, der har Kontor eller Forretningslokaler i Ejendommen.

Tillægsskema IV. (Se Bagsiden). Herpaa opføres alle **indenbys boende Personer**, som driver Forretning, Haandværk o. l. i Ejendommen.

Ifald der ikke er tilstrækkelig Plads paa det tilsendte Skema til alle Ejendommens Beboere, vil flere Skemaer kunne faas udleverede ved Henvendelse paa **Skattekontoret, Mejlgade 4, 1ste Sal.** (Aabent fra Kl. 9—2 og fra 4—6).

Aarhus Byraad, i Oktober 1921.

Bemærk Bagsiden!

Optælling.

(Foretages ved Byraadets Foranstaltning).

Mandkøn 3

Kvindekøn 5

Ialt 8 Personer.

Beboelsesskema. 18^a Lilaan

[illegible]

Tillægsskema I. Herpaa opføres udenbys eller i Udlandet boende Personer, der driver Forretning, Haandværk eller anden selvstændig Næringsdrift i Ejendommen.

Navn	Stilling	Adresse		
		Kommune	Gade og Nr.	Hvis udenfor Danmark, vedkommende Land

Tillægsskema II. Forsaauidt Ejeren af Ejendommen har Bopæl udenfor Aarhus, opføres hans (hendes) Navn, Stilling og Adresse paa dette Skema.

Navn	Stilling	Adresse		
		Kommune	Gade og Nr.	Hvis udenfor Danmark, vedkommende Land

Tillægsskema III. Herpaa opføres inden- og udenlandske Selskaber, Foreninger og Institutioner, der har Kontor eller Forretningslokaler i Ejendommen.

Selskabets eller Institutionens Navn	Forretnings Branche	Telefon Nr.	Forsaauidt Selskabet er hjemmehørende udenfor Aarhus, opføres her Opholdskommunens Navn. Er Selskabet hjemmehørende i Udlandet, anføres Navnet paa Selskabets herværende Repræsentant.

Tillægsskema IV. Herpaa opføres alle indenbys boende Personer, som driver Forretning, Haandværk o. l. i Ejendommen.

Firma Navn	Indehaverens Navn	Forretnings Branche	Telefon Nr.	Privat Bopæl

At samtlige Personer og Selskaber m. v., som har lejet Lejlighed eller Lokaler, bor eller driver Forretning i forannævnte Ejendom, er optagne paa denne Liste, bevidnes.

Aarhus, den 20 Oktober 1921.

Ejerens Navn:

A. M. Gullib

Ejerens Bopæl:

Skovvej 18 a.

A. M. Gullib.
Ejerens eller Værværtens Underskrift.

Mandtalsliste

over

Personer, Selskaber, Foreninger og Institutioner,

der benytter Lokaler

i ovennævnte Ejendom.

I Henhold til Lov af 15. Maj 1875 § 21, jfr. § 22, paahviler det under Strafansvar vedkommende Husejer eller hans Befuldmægtigede at udfylde nærværende Skema.

Beboelsesskemaet. Alle i Ejendommen boende Personer opføres med deres fulde Navne og øvrige i Skemaet forlangte Oplysninger, uanset om de midlertidig er fraværende.

Tillægsskema I. (Se Bagsiden). Paa dette Skema opføres **udenbys eller i Udlandet boende Personer**, der driver Forretning, Haandværk eller anden selvstændig Næringsdrift i Ejendommen.

Tillægsskema II. (Se Bagsiden). Forsaavidt **Ejeren af Ejendommen** har Bopæl udenfor Aarhus, opføres hans Navn, Stilling og Adresse paa dette Skema.

Tillægsskema III. (Se Bagsiden). Herpaa opføres **inden- og udenlandske Selskaber, Foreninger og Institutioner**, der har Kontor eller Forretningslokaler i Ejendommen.

Tillægsskema IV. (Se Bagsiden). Herpaa opføres alle **indenbys boende Personer**, som driver Forretning, Haandværk o. l. i Ejendommen.

Ifald der ikke er tilstrækkelig Plads paa det tilsendte Skema til alle Ejendommens Beboere, vil flere Skemaer kunne faas udleverede ved Henvendelse paa **Skattekontoret, Mejlgade 4, 1ste Sal.** (Aabent fra Kl. 9-2 og fra 4-6).

Aarhus Byraad, i Oktober 1921.

Bemærk Bagsiden!

Optælling.

(Foretages ved Byraadets Foranstaltning).

Mandkøn

12

Kvindekøn

15

Ialt . . .

27

Personer.

Beboelseskema.

18 B.

Opføres i Rækkefølge saaledes: Forhus, Sidehus, Baghus, (Kælder, Stue, 1. Sal o. s. v.)	Samlige Beboere af begge Køn.		Fødselsaar	Fødselsdag	Fødeby.	Stilling i Husholdningen (Husfader, Husmoder, Son, Datter, Plejesøn, Plejedatter Slægtning, Tyende, Løjerende).	Gift, ugift, Enke, Enke-mand, Fraskilt eller Separeret.	Stand eller Livsstilling. Stillingen betegnes saaledes, at det kan ses, om Vedkommende er Principal eller Medhjælper, f. Eks. Snedkermester, Snedkervend, Lærling o. s. v.	Husleje af Beboelseslejligheden samt Antal Værelser. Løbs- og Pigeværelser medregnes ikke. Denne Rubrik udfyldes af Ejeren eller Væresten personlig.	Arbejdsgiverens Navn og Bopæl, forsaa vidt selvstændig Virksomhed ikke drives.	Forsaa vidt Tilflytning til Aarhus er sket i det sidste Aar, da		Hvis Flytning indenfor Aarhus Bygrænse er sket i det sidste Aar, da		Hvor undervises de paa denne Liste opførte Børn mellem 6 og 14 Aar? Gaar de i en offentlig Skole, maa dennes Navn anføres. Gaar de i Privatskole, anføres Bestyrerens Navn. Hvis Børn over 7 Aar ikke søger Skole, maa Grunden herfor anføres.	Plejebørn. Udfor Plejebørn sættes navn i denne Rubrik.
	Fulde Navn.										naar? Dato og Aarsal?	hvorfra? (By, Gade og Hus-Nr.)	Bopælen Oktober Flyttedag 1920 (Gade og Hus-Nr.)	Andre Bopæle siden Oktober Flyttedag 1920 (Gade og Hus-Nr.)		
1. Sal h. v.	Søren Larsen Jane Mathilde Mathilde Sørensen		1884	14/6	Esbjerg		Ugift	Erindragshold og Bogholder								
2. Sal h. v.	Laurits Rudolph Jørgensen		1881	28/5	Århus	Husfader	Gift	Skreddersvend								
	Johann Magreth Jørgensen		1888	1/3	København	Husmoder										
	Carl Jacob Jørgensen		1905	29/5	Århus	Søn										
	Karl Andersen		1886	15/4	Århus	Husfader	Gift	Chauffør								
	Frøia Andersen		1887	22/5	Nibe	Husmoder										
	Karl August Andersen		1918	11/10	Århus	Søn										
1. Sal h. v.	Stige Andersen		1920	23/6	—	—	—									
	Hemming Andersen		1920	23/5	—	—	—									
	Johann Nicolaj Yde		1891	13/2	København	Husfader	Gift	Kammermand								
	Berit Yde		1892	18/6	Århus	Husmoder										
2. Sal h. v.	Edw. Bertha Yde		1919	7/3	Århus	Datter										
	Hans Christian Wendt		1876	3/11	Århus	Husfader	Gift	Undersøger								
	Olga Elisabeth Wendt		1881	5/1	Århus	Husmoder										
	Oskar Martin Peter Palumbo		1891	4/10	Århus	Husfader	Gift	Kammermand								
2. Sal h. v.	Edel Kirsten Palumbo		1894	19/4	Århus	Husmoder										
	Lena Lillian Palumbo		1916	3/7	Århus	Datter										
	Paul Erik Palumbo		1917	25/11	—	Søn										
	Lena Svane		1880	3/2	København	Husfader	Gift	Lærerinde								
1. Sal h. v.	Lise Svane		1916	1/4	København	Husmoder										
	J. Rasmussen Peter Andersen		1859	14/6	Århus	Husfader	Gift	Bogholder								
3. Sal h. v.	Johanne Leopold Rasmussen Andersen		1859	4/3	Århus	Husmoder	Gift									
	J. Bertha Rasmussen Andersen		1892	30/6	Århus	Datter	Ugift	Kontorassistent								
	Armand Kaaber		1887	30/4	Fredriksholm	Husfader	Gift	Musikhandler								
4. Sal h. v.	Lise Elisabeth Kaaber		1893	27/12	Århus	Husmoder										
	Kirstine Lind		1889	11/11	København	Enke		Lærerinde								
4. Sal h. v.	Ellen Lind		1917	2/8	Århus	Barn										

12
13

Tillægsskema I. Herpaa opføres udenbys eller i Udlandet boende Personer, der driver Forretning, Haandværk eller anden selvstændig Næringsdrift i Ejendommen.

Navn	Stilling	Adresse		
		Kommune	Gade og Nr.	Hvis udenfor Danmark, vedkommende Land

Tillægsskema II. Forsaavidt Ejeren af Ejendommen har Bopæl udenfor Aarhus, opføres hans (hendes) Navn, Stilling og Adresse paa dette Skema.

Navn	Stilling	Adresse		
		Kommune	Gade og Nr.	Hvis udenfor Danmark, vedkommende Land

Tillægsskema III. Herpaa opføres inden- og udenlandske Selskaber, Foreninger og Institutioner, der har Kontor eller Forretningslokaler i Ejendommen.

Selskabets eller Institutionens Navn	Forretnings Branche	Telefon Nr.	Forsaavidt Selskabet er hjemmehørende udenfor Aarhus, opføres her Opholdskommunens Navn.
			Er Selskabet hjemmehørende i Udlandet, anføres Navnet paa Selskabets henværende Repræsentant.

Tillægsskema IV. Herpaa opføres alle indenbys boende Personer, som driver Forretning, Haandværk o. l. i Ejendommen.

Firma Navn	Indehaverens Navn	Forretnings Branche	Telefon Nr.	Privat Bopæl
	<i>Jens Holten</i>	<i>Erstatningsbureau</i>	<i>1907</i>	<i>i Jylland</i>

At samtlige Personer og Selskaber m. v., som har lejet Lejlighed eller Lokaler, bor eller driver Forretning i forannævnte Ejendom, er optagne paa denne Liste, bevidnes.

Aarhus, den *23-9-* 1921.

Ejeren Navn:

Hansen

Ejeren Bopæl:

Museumsgade 2

Underskrift.

Visvarden

L.R. Jørgensen

	Hvis udenfor Danmark, vedkommende Land

Adresse paa dette Skema.

	Hvis udenfor Danmark, vedkommende Land

Forretningslokaler i Ejendommen.

Selskabet er hjemmehørende udenfor Aarhus,
opføres her Opholdskommunens Navn.
et hjemmehørende i Udlandet, anføres Navnet
a Selskabets herværende Repræsentant.

Privat Bopæl

i Jylland

driver Forretning

side 2

L. R. Jørgensen

Mandtalsliste

over

Personer, Selskaber, Foreninger og Institutioner,

der benytter Lokaler

i ovennævnte Ejendom.

I Henhold til Lov af 15. Maj 1875 § 21, jfr. § 22, paahviler det under Strafansvar vedkommende Husejer eller hans Befuldmægtigede at udfylde nærværende Skema.

Beboelsesskemaet. Alle i Ejendommen boende Personer opføres med deres fulde Navne og øvrige i Skemaet forlangte Oplysninger, uanset om de midlertidig er fraværende.

Tillægsskema I. (Se Bagsiden). Paa dette Skema opføres **udenbys eller i Udlandet boende Personer**, der driver Forretning, Haandværk eller anden selvstændig Næringsdrift i Ejendommen.

Tillægsskema II. (Se Bagsiden). Forsaavidt **Ejeren af Ejendommen** har Bopæl udenfor Aarhus, opføres hans Navn, Stilling og Adresse paa dette Skema.

Tillægsskema III. (Se Bagsiden). Herpaa opføres **inden- og udenlandske Selskaber, Foreninger og Institutioner**, der har Kontor eller Forretningslokaler i Ejendommen.

Tillægsskema IV. (Se Bagsiden). Herpaa opføres alle **indenbys boende Personer**, som driver Forretning, Haandværk o. l. i Ejendommen.

Ifald der ikke er tilstrækkelig Plads paa det tilsendte Skema til alle Ejendommens Beboere, vil flere Skemaer kunne faas udleverede ved Henvendelse paa **Skattekontoret, Mejlgade 4, 1ste Sal.** (Aabent fra Kl. 9-2 og fra 4-6).

Aarhus Byraad, i Oktober 1921.

Bemærk Bagsiden!

Optælling.

(Foretages ved Byraadets Foranstaltning).

Mandkøn 3

Kvindekøn 2

Ialt 8 Personer.

Beboelseskema. 21

Opføres i Rækkefølge saaledes: Forhus, Sidehus, Baghus, (Kælder, Stue, I. Sal o. s. v.)	Samtlige Beboere af begge Køn. Fulde Navn. Ved Born uden Navne sættes »Dreng« eller »Pige«. Det almindelig benyttede Fornavn understreges. (Mellem hver Familie maa der helst være en Linies Mellemrum).	Fødselsaar	Fødselsdag	Fødeby. Hvis udenfor Danmark om Vedkommende har Indfødsret.	Stilling i Husholdningen (Husfader, Husmoder, Søn, Datter, Plejesøn, Plejedatter Slægtning, Tyende, Logerende).	Gift, ugift, Enke, Enke-mand, Fraskilt eller Separeret.	Stand eller Livsstilling. Stillingen betegnes saaledes, at det kan ses, om Vedkommende er Principal eller Medhjælper, f. Eks. Snedkermester, Snedkersvend, Lærling o. s. v.	Tale- Nr.	Husleje af Beboelsen lejligheden samt Antal Værelser. Løfte- og Pigeværelser medregnes ikke. Dygtige Rubrik udfyldes af Ejeren eller Vice-verten personlig.	Arbejdsgiverens Navn og Bopæl, forsaa vidt selvstændig Virksomhed ikke drives.	Forsaa vidt Tilflytning til Aarhus er sket i det sidste Aar, da		Hvis Flytning indenfor Aarhus Bygrænse er sket i det sidste Aar, da		Hvor undervises de paa denne Liste opførte Born mellem 6 og 14 Aar? Gaar de i en offentlig Skole, maa deres Navn anføres. Gaar de i Privatskole, anføres Bestyrerens Navn. Hvis Born over 7 Aar ikke søger Skole, maa Grunden herpå anføres.	Plejebørn. Udfør Plejebørn sættes sjældent i denne Rubrik.
											naar? Dato og Aarstal?	hvorfra? (By, Gade og Hus-Nr.)	Bopælen Oktober Flyttedag 1920 (Gade og Hus-Nr.)	Andre Bopæle siden Oktober Flyttedag 1920 (Gade og Hus-Nr.)		
Hus 1 v.	Niels Laurson Overgaard	1846	24/12	Knebel	Husfader	Gift		3	270							
	Mlle Kathrine Overgaard	1861	28/10	Vrindøb	Husmoder	- -										
	Karsten Kathrine Overgaard	1910	29/8	Hedsten	Datter											
Hus 1 h.	Peter Nielsen	1838	4	Vestby	Husmoder	Gift		2	170	Jørker Trækmand						
	Amalie Marie Nielsen	1841	28	Jylland	Husmoder	"										
Hus 1 v.	Anna Nielsen	37/10	1882	Skjern		ugift	Expedient	3	200	L. Høstels Fabrik 4. Em. 10						
Hus 1 h.	Engelmann Mathias Math	18	1850	Aakirke	Enke			3	290							
	Johan Jensen Wing	18	1899	Barkus	Logerende			1	170	Arbejdsfor						

m/2

Tillægsskema I. Herpaa opføres udenbys eller i Udlandet boende Personer, der driver Forretning, Haandværk eller anden selvstændig Næringsdrift i Ejendommen.

Navn	Stilling	Adresse		
		Kommune	Gade og Nr.	Hvis udenfor Danmark, vedkommende Land

Tillægsskema II. Forsaavidt Ejeren af Ejendommen har Bopæl udenfor Aarhus, opføres hans (hendes) Navn, Stilling og Adresse paa dette Skema.

Navn	Stilling	Adresse		
		Kommune	Gade og Nr.	Hvis udenfor Danmark, vedkommende Land

Tillægsskema III. Herpaa opføres inden- og udenlandske Selskaber, Foreninger og Institutioner, der har Kontor eller Forretningslokaler i Ejendommen.

Selskabets eller Institutionens Navn	Forretnings Branche	Telefon Nr.	Forsaavidt Selskabet er hjemmehørende udenfor Aarhus, opføres her Opholdskommunens Navn.
			Er Selskabet hjemmehørende i Udlandet, anføres Navnet paa Selskabets herværende Repræsentant.

Tillægsskema IV. Herpaa opføres alle indenbys boende Personer, som driver Forretning, Haandværk o. l. i Ejendommen.

Firma Navn	Indehaverens Navn	Forretnings Branche	Telefon Nr.	Privat Bopæl

At samtlige Personer og Selskaber m. v., som har lejet Lejlighed eller Lokaler, bor eller driver Forretning i forannævnte Ejendom, er optagne paa denne Liste, bevidnes.

Aarhus, den 20 Oktober 1921.

Ejerens Navn:

N. Overgaard

Ejerens Bopæl:

Skovvej 20.

N. Overgaard

Ejerens eller Viceværtens Underskrift.

Mandtalsliste

over

Personer, Selskaber, Foreninger og Institutioner,

der benytter Lokaler

i ovennævnte Ejendom.

I Henhold til Lov af 15. Maj 1875 § 21, jfr. § 22, paahviler det under Strafansvar vedkommende Husejer eller hans Befuldmægtigede at udfylde nærværende Skema.

Beboelsesskemaet. Alle i Ejendommen boende Personer opføres med deres fulde Navne og øvrige i Skemaet forlangte Oplysninger, uanset om de midlertidig er fraværende.

Tillægsskema I. (Se Bagsiden). Paa dette Skema opføres **udenbys eller i Udlandet boende Personer**, der driver Forretning, Haandværk eller anden selvstændig Næringsdrift i Ejendommen.

Tillægsskema II. (Se Bagsiden). Forsaavidt **Ejeren af Ejendommen** har Bopæl udenfor Aarhus, opføres hans Navn, Stilling og Adresse paa dette Skema.

Tillægsskema III. (Se Bagsiden). Herpaa opføres **inden- og udenlandske Selskaber, Foreninger og Institutioner**, der har Kontor eller Forretningslokaler i Ejendommen.

Tillægsskema IV. (Se Bagsiden). Herpaa opføres alle **indenbys boende Personer**, som driver Forretning, Haandværk o. l. i Ejendommen.

Ifald der ikke er tilstrækkelig Plads paa det tilsendte Skema til alle Ejendommens Beboere, vil flere Skemaer kunne faas udleverede ved Henvendelse paa **Skattekontoret, Mejlgade 4, 1ste Sal.** (Aabent fra Kl. 9-2 og fra 4-6).

Aarhus Byraad, i Oktober 1921.

Bemærk Bagsiden!

Optælling.

(Foretages ved Byraadets Foranstaltning).

Mandkøn 1

Kvindkøn 4

Ialt 5 Personer.

Beboelseskema.

22

Opføres i Rækkefølge saaledes: Forhus, Sidehus, Baghus, (Kælder, Stue, 1. Sal o. s. v.)		Samtlige Beboere af begge Køn.		Fulde Navn. Ved Børn uden Navne sættes »Dreng« eller »Piges». Det almindelig benyttede Fornavn understreges. (Mellem hver Familie maa der helst være en Linies Mellemrum).		Fødselsaar	Fødselsdag	Fødeby. Hvis udenfor Danmark om Vedkommende har Indfødsret.	Stilling i Huset (Husfader, Husmoder, Son, Datter, Plejesøn, Plejedatter Slægtning, Tyende, Logerende).	Gift, ugift, Enke, Enke-mand, Fraskilt eller Separeret.	Stand eller Livsstilling. Stillingen betegnes saaledes, at det kan ses, om Vedkommende er Principal eller Medhjælper, f. Eks. Snedkermester, Snedkersvend, Lærling o. s. v.	Tidligere Bopæl Antal Værelser	Leje af Bopælslejligheden samt Antal Værelser. Lofts- og Pigeværelser medregnes ikke. Denne Rubrik udfyldes af Ejeren eller Værværten personlig. Antal Værelser	Arbejdsgiverens Navn og Bopæl, forsaauidt selvstændig Virksomhed ikke drives.	Forsaauidt Tilflytning til Aarhus er sket i det sidste Aar, da	Hvis Flytning indenfor Aarhus Bygrænse er sket i det sidste Aar, da		Hvor undervises de paa denne Liste opførte Børn mellem 6 og 14 Aar? Gaar de i en offentlig Skole, maa dennes Navn anføres. Gaar de i Privatskole, anføres Bestyrerens Navn. Hvis Børn over 7 Aar ikke søger Skole, maa Grunden hertil anføres.	Plejebørn. Udfør Plejebørn sættes sjældt i denne Rubrik.
												naar? Dato og Aarsal?	hvorfra? (By, Gade og Hus-Nr.)	Bopælen Oktober Flyttedag 1920 (Gade og Hus-Nr.)	Andre Bopæle siden Oktober Flyttedag 1920 (Gade og Hus-Nr.)				
Villa	✓	Peter Carlsen.	1872	4-1		Husfader	gift	Salufabrikant.	60	6	1800								
"		Caroline Carlsen.	1871	25-4		Husmoder	"												
"		Juda Carlsen.	1906	8-9		Datter													
"		Hilli Carlsen	1908	21-6		Datter													
	✓	Christiane Petersen.	1908	7-1		Tyende													

Isk. Racks/Brude
" " "

Tillægsskema I. Herpaa opføres udenbys eller i Udlandet boende Personer, der driver Forretning, Haandværk eller anden selvstændig Næringsdrift i Ejendommen.

Navn	Stilling	Adresse		
		Kommune	Gade og Nr.	Hvis udenfor Danmark, vedkommende Land

Tillægsskema II. Forsaavidt Ejeren af Ejendommen har Bopæl udenfor Aarhus, opføres hans (hendes) Navn, Stilling og Adresse paa dette Skema.

Navn	Stilling	Adresse		
		Kommune	Gade og Nr.	Hvis udenfor Danmark, vedkommende Land

Tillægsskema III. Herpaa opføres inden- og udenlandske Selskaber, Foreninger og Institutioner, der har Kontor eller Forretningslokaler i Ejendommen.

Selskabets eller Institutionens Navn	Forretnings Branche	Telefon Nr.	Forsaavidt Selskabet er hjemmehørende udenfor Aarhus, opføres her Opholdskommunens Navn.
			Er Selskabet hjemmehørende i Udlandet, anføres Navnet paa Selskabets herværende Repræsentant.

Tillægsskema IV. Herpaa opføres alle indenbys boende Personer, som driver Forretning, Haandværk o. l. i Ejendommen.

Firma Navn	Indehaverens Navn	Forretnings Branche	Telefon Nr.	Privat Bopæl

At samtlige Personer og Selskaber m. v., som har lejet Lejlighed eller Lokaler, bor eller driver Forretning i forannævnte Ejendom, er optagne paa denne Liste, bevidnes.

Aarhus, den 21/10 1921.

Ejers Navn

P. Carlsen

Ejers Bopæl

Thorveg 22

P. Carlsen

Ejers eller Viceejers Underskrift.

Nr.	Hvis udenfor Danmark, vedkommende Land

Adresse paa dette Skema.

Nr.	Hvis udenfor Danmark, vedkommende Land

Forretningslokaler i Ejendommen.

Selskabet er hjemmehørende udenfor Aarhus, opføres her Opholdskommunens Navn.
 Selskabet hjemmehørende i Udlandet, anføres Navnet
 paa Selskabets herværende Repræsentant.

Privat Bopæl

driver Forretning

Mandtalsliste

over

Personer, Selskaber, Foreninger og Institutioner,

der benytter Lokaler

i ovennævnte Ejendom.

I Henhold til Lov af 15. Maj 1875 § 21, jfr. § 22, paahviler det under Strafansvar vedkommende Husejer eller hans Befuldmægtigede at udfylde nærværende Skema.

Beboelsesskemaet. Alle i Ejendommen boende Personer opføres med deres fulde Navne og øvrige i Skemaet forlangte Oplysninger, uanset om de midlertidig er fraværende.

Tillægsskema I. (Se Bagsiden). Paa dette Skema opføres **udenbys eller i Udlandet boende Personer**, der driver Forretning, Haandværk eller anden selvstændig Næringsdrift i Ejendommen.

Tillægsskema II. (Se Bagsiden). Forsaavidt **Ejeren af Ejendommen** har Bopæl udenfor Aarhus, opføres hans Navn, Stilling og Adresse paa dette Skema.

Tillægsskema III. (Se Bagsiden). Herpaa opføres **inden- og udenlandske Selskaber, Foreninger og Institutioner**, der har Kontor eller Forretningslokaler i Ejendommen.

Tillægsskema IV. (Se Bagsiden). Herpaa opføres alle **indenbys boende Personer**, som driver Forretning, Haandværk o. l. i Ejendommen.

Ifald der ikke er tilstrækkelig Plads paa det tilsendte Skema til alle Ejendommens Beboere, vil flere Skemaer kunne faas udleverede ved Henvendelse paa **Skattekontoret, Mejlgade 4, 1ste Sal.** (Aabent fra Kl. 9—2 og fra 4—6).

Aarhus Byraad, i Oktober 1921.

Bemærk Bagsiden!

Optælling.

(Foretages ved Byraadets Foranstaltning).

Mandkøn

Kvindekøn

Ialt . . .

Personer.

Beboelseskema. 24

Opføres i Rækkefølge saaledes: Forhus, Sidehus, Baghus, (Kælder, Stue, 1. Sal o. s. v.)	Samtlige Beboere af begge Køn. Fulde Navn. Ved Born uden Navne sættes »Dreng» eller »Pige». Det almindelig benyttede Fornavn understreges. (Mellem hver Familie maa der helst være en Linies Mellemrum).	Fødselsaar	Fødselsdag	Fødeby. Hvis udenfor Danmark om Vedkommende har Indfødsret.	Stilling i Husholdningen (Husfader, Husmoder, Søn, Datter, Plejesøn, Plejedatter Slægtning, Tyende, Løjerende).	Gift, ugift, Enke, Enke-mand, Fraskilt eller Separeret.	Stand eller Livsstilling. Stillingen betegnes saaledes, at det kan ses, om Vedkommende er Principal eller Medhjælper, f. Eks. Snedker, mester, Snedkersvend, Lærling o. s. v.	Husleje af Beboelselejligheden samt Antal Værelser. Løbs og Pigeværelser medregnes ikke. Denne Rubrik udfyldes af Ejeren eller Viceværtens personlig.	Arbejdsgiverens Navn og Bopæl, forsaa vidt selvstændig Virksomhed ikke drives.	Forsaa vidt Tilflytning til Aarhus er sket i det sidste Aar, da		Hvis Flytning indenfor Aarhus Bygrænse er sket i det sidste Aar, da		Hvor undervises de paa denne Liste opførte Born mellem 6 og 14 Aar? Gaar de i en offentlig Skole, maa dennes Navn anføres. Gaar de i Privatskole, anføres Bestyrerens Navn. Hvis Born over 7 Aar ikke søger Skole, maa Grunden hertil anføres.	Plejebørn. Udfor Plejebørn sættes »Ja» i denne Rubrik.
										naar? Dato og Aarstal?	hvorfra? (By, Gade og Hus-Nr.)	Bopælen Oktober Flyttedag 1920 (Gade og Hus-Nr.)	Andre Bopæle siden Oktober Flyttedag 1920 (Gade og Hus-Nr.)		
✓	Hansen, Peter Kristian Johansen	1878	12/11	Udby	husholder	gift	Perretskægler	32	Alle 4 Børn						
"	Åke Kristine	1880	30/1	Kolding	husholder	"									
"	Lager	1911	1/2	Århus	datter										
"	Larsen	1914	4/2	Århus	datter										
✓	Beck, Magdalene	1896	7/5	Århus	datter										
✓	Jakobsen, Jacobine Alfreda	1902	28/10	Rinde	husholder	"									

1/2

Fr. Bjørnsen
pr. 1. 1. 1921

Tillægsskema I. Herpaa opføres udenbys eller i Udlandet boende Personer, der driver Forretning, Haandværk eller anden selvstændig Næringsdrift i Ejendommen.

Navn	Stilling	Adresse		
		Kommune	Gade og Nr.	Hvis udenfor Danmark, vedkommende Land

Tillægsskema II. Forsaavidt Ejeren af Ejendommen har Bopæl udenfor Aarhus, opføres hans (hendes) Navn, Stilling og Adresse paa dette Skema.

Navn	Stilling	Adresse		
		Kommune	Gade og Nr.	Hvis udenfor Danmark, vedkommende Land

Tillægsskema III. Herpaa opføres inden- og udenlandske Selskaber, Foreninger og Institutioner, der har Kontor eller Forretningslokaler i Ejendommen.

Selskabets eller Institutionens Navn	Forretnings Branche	Telefon Nr.	Forsaavidt Selskabet er hjemmehørende udenfor Aarhus, opføres her Opholdskommunens Navn.
			Er Selskabet hjemmehørende i Udlandet, anføres Navnet paa Selskabets herværende Repræsentant.

Tillægsskema IV. Herpaa opføres alle indenbys boende Personer, som driver Forretning, Haandværk o. l. i Ejendommen.

Firma Navn	Indehaverens Navn	Forretnings Branche	Telefon Nr.	Privat Bopæl

At samtlige Personer og Selskaber m. v., som har lejet Lejlighed eller Lokaler, bor eller driver Forretning i forannævnte Ejendom, er optagne paa denne Liste, bevidnes.

Aarhus, den 20 Oktbr 1921.

Ejerens Navn:

P. Ravnse

Ejerens Bopæl:

Skovvej 24

Per Ravnse

Ejerens eller Viceværtens Underskrift.

Mandtalsliste

over

Personer, Selskaber, Foreninger og Institutioner,

der benytter Lokaler

i ovennævnte Ejendom.

I Henhold til Lov af 15. Maj 1875 § 21, jfr. § 22, paahviler det under Strafansvar vedkommende Husejer eller hans Befuldmægtigede at udfylde nærværende Skema.

Beboelsesskemaet. Alle i Ejendommen boende Personer opføres med deres fulde Navne og øvrige i Skemaet forlangte Oplysninger, uanset om de midlertidig er fraværende.

Tillægsskema I. (Se Bagsiden). Paa dette Skema opføres **udenbys eller i Udlandet boende Personer**, der driver Forretning, Haandværk eller anden selvstændig Næringsdrift i Ejendommen.

Tillægsskema II. (Se Bagsiden). Forsaavidt **Ejeren af Ejendommen** har Bopæl udenfor Aarhus, opføres hans Navn, Stilling og Adresse paa dette Skema.

Tillægsskema III. (Se Bagsiden). Herpaa opføres **inden og udenlandske Selskaber, Foreninger og Institutioner**, der har Kontor eller Forretningslokaler i Ejendommen.

Tillægsskema IV. (Se Bagsiden). Herpaa opføres alle **indenbys boende Personer**, som driver Forretning, Haandværk o. l. i Ejendommen.

Ifald der ikke er tilstrækkelig Plads paa det tilsendte Skema til alle Ejendommens Beboere, vil flere Skemaer kunne faas udleverede ved Henvendelse paa **Skattekontoret, Mejlgade 4, 1ste Sal.** (Aabent fra Kl. 9—2 og fra 4—6).

Aarhus Byraad, i Oktober 1921.

Bemærk Bagsiden!

Optælling.

(Foretages ved Byraadets Foranstaltning).

Mandkøn

Kvindekøn

Ialt Personer.

26 a

Opføres i Rækkefølge saaledes: Forhus, Sidehus, Baghus, (Kælder, Stue, 1. Sal o. s. v.)	Samtlige Beboere af begge Kon.		Fødselsaar	Fødselsdag	Fødested. Hvis udenfor Danmark om Vedkommende har Indfødsret.	Stilling i Husholdningen (Husfader, Husmoder, Son, Datter, Plejesøn, Plejedatter Slægtning, Tyende, Løgerende).	Gift, ugift, Enke, Enke-mand, Fraskilt eller Separeret.	Stand eller Livsstilling. Stillingen betegnes saaledes, at det kan ses, om Vedkommende er Principal eller Medhjælper, f. Eks. Snedkermester, Snedkersvend, Lærling o. s. v.	Tale Nr.	Husleje af Beboelsen: Iagttagelse af Løbs- og Pigeværter medregnes ikke. Denne Rubrik udfyldes af Ejeren eller Viceværten personlig.	Arbejdsgiverens Navn og Bopæl. forsaauidt selvstændig Virksomhed ikke drives.	Forsaauidt Tilflytning til Aarhus er sket i det sidste Aar, da		Hvis Flytning indenfor Aarhus Bygrænse er sket i det sidste Aar, da		Hvor undervises de paa denne Liste opførte Børn mellem 6 og 14 Aar? Gaar de i en offentlig Skole, maa dennes Navn anføres. Gaar de i Privatskole, anføres Bestyrerens Navn. Hvis Børn over 7 Aar ikke søger Skole, maa Grunden heraf anføres.	Plejebørn. Udfor Plejebørn sættes navn i denne Rubrik.
	naar? Dato og Aarsal?	hvorfra? (By, Gade og HusNr.)										Bopælen Oktober Flyttedag 1920 (Gade og HusNr.)	Andre Bopæle siden Oktober Flyttedag 1920 (Gade og HusNr.)				
I	K. v. J. Schmidt	Wilhelm	74	14-5	København	Husfader	Gift	Musiker	2	400							
	"	Paula	85	18-3	Trindsted	Husmoder	"	Dirigebler			Jul. J. Jørgensen's Tekstfabrik						
	"	Edith	08	25-6	Magdeburg	Datter											
	"	Emmy	10	20-2	Berlin	"											
	"	Karene	10	3-3	Düsseldorff	"											
	"	Augustine	87	13-3	Holding	"											
	"	Augustine	87	13-3	Holding	Husmoder	Gift	Telefonistinde	3	540	Jysk Telefon A.S.						
	"	Fida	11	11-13	Eiberg	Datter											
	"	Ulla	15	10-1	Aarhus	"											
II	K. v. J. Rode	Marie Magde	1874	2/8	København	Husmoder	Ugift	Lærerinde	2	400	Aarhus private Realskole.						
	"	Marie	1863	24/7	København	Husmoder	Gift		3	540							
III	K. v. J. Rode	Marie Magde	1874	2/8	København	Husmoder	Ugift	Lærerinde	2	400	Lin. Smiths Skole. Ann. Sk. 35						
	"	Marie	1863	24/7	København	Husmoder	Gift		3	540	H. B. Schmalzer's Fabrik						
	"	Marie	1888	15/6	København	Husmoder	Gift				Karlens Kammer						
IV	K. v. J. Rode	Marie Magde	1874	2/8	København	Husmoder	Ugift	Lærerinde	2	340	Lin. Smiths Skole						
	"	Marie	1863	24/7	København	Husmoder	Gift		3	540							
V	K. v. J. Rode	Marie Magde	1874	2/8	København	Husmoder	Ugift	Lærerinde	2	340	Lin. Smiths Skole						
	"	Marie	1863	24/7	København	Husmoder	Gift		3	540							
VI	K. v. J. Rode	Marie Magde	1874	2/8	København	Husmoder	Ugift	Lærerinde	2	340	Lin. Smiths Skole						
	"	Marie	1863	24/7	København	Husmoder	Gift		3	540							
VII	K. v. J. Rode	Marie Magde	1874	2/8	København	Husmoder	Ugift	Lærerinde	2	340	Lin. Smiths Skole						
	"	Marie	1863	24/7	København	Husmoder	Gift		3	540							
VIII	K. v. J. Rode	Marie Magde	1874	2/8	København	Husmoder	Ugift	Lærerinde	2	340	Lin. Smiths Skole						
	"	Marie	1863	24/7	København	Husmoder	Gift		3	540							
IX	K. v. J. Rode	Marie Magde	1874	2/8	København	Husmoder	Ugift	Lærerinde	2	340	Lin. Smiths Skole						
	"	Marie	1863	24/7	København	Husmoder	Gift		3	540							
X	K. v. J. Rode	Marie Magde	1874	2/8	København	Husmoder	Ugift	Lærerinde	2	340	Lin. Smiths Skole						
	"	Marie	1863	24/7	København	Husmoder	Gift		3	540							
XI	K. v. J. Rode	Marie Magde	1874	2/8	København	Husmoder	Ugift	Lærerinde	2	340	Lin. Smiths Skole						
	"	Marie	1863	24/7	København	Husmoder	Gift		3	540							
XII	K. v. J. Rode	Marie Magde	1874	2/8	København	Husmoder	Ugift	Lærerinde	2	340	Lin. Smiths Skole						
	"	Marie	1863	24/7	København	Husmoder	Gift		3	540							
XIII	K. v. J. Rode	Marie Magde	1874	2/8	København	Husmoder	Ugift	Lærerinde	2	340	Lin. Smiths Skole						
	"	Marie	1863	24/7	København	Husmoder	Gift		3	540							
XIV	K. v. J. Rode	Marie Magde	1874	2/8	København	Husmoder	Ugift	Lærerinde	2	340	Lin. Smiths Skole						
	"	Marie	1863	24/7	København	Husmoder	Gift		3	540							
XV	K. v. J. Rode	Marie Magde	1874	2/8	København	Husmoder	Ugift	Lærerinde	2	340	Lin. Smiths Skole						
	"	Marie	1863	24/7	København	Husmoder	Gift		3	540							
XVI	K. v. J. Rode	Marie Magde	1874	2/8	København	Husmoder	Ugift	Lærerinde	2	340	Lin. Smiths Skole						
	"	Marie	1863	24/7	København	Husmoder	Gift		3	540							
XVII	K. v. J. Rode	Marie Magde	1874	2/8	København	Husmoder	Ugift	Lærerinde	2	340	Lin. Smiths Skole						
	"	Marie	1863	24/7	København	Husmoder	Gift		3	540							
XVIII	K. v. J. Rode	Marie Magde	1874	2/8	København	Husmoder	Ugift	Lærerinde	2	340	Lin. Smiths Skole						
	"	Marie	1863	24/7	København	Husmoder	Gift		3	540							
XIX	K. v. J. Rode	Marie Magde	1874	2/8	København	Husmoder	Ugift	Lærerinde	2	340	Lin. Smiths Skole						
	"	Marie	1863	24/7	København	Husmoder	Gift		3	540							
XX	K. v. J. Rode	Marie Magde	1874	2/8	København	Husmoder	Ugift	Lærerinde	2	340	Lin. Smiths Skole						
	"	Marie	1863	24/7	København	Husmoder	Gift		3	540							
XXI	K. v. J. Rode	Marie Magde	1874	2/8	København	Husmoder	Ugift	Lærerinde	2	340	Lin. Smiths Skole						
	"	Marie	1863	24/7	København	Husmoder	Gift		3	540							
XXII	K. v. J. Rode	Marie Magde	1874	2/8	København	Husmoder	Ugift	Lærerinde	2	340	Lin. Smiths Skole						
	"	Marie	1863	24/7	København	Husmoder	Gift		3	540							
XXIII	K. v. J. Rode	Marie Magde	1874	2/8	København	Husmoder	Ugift	Lærerinde	2	340	Lin. Smiths Skole						
	"	Marie	1863	24/7	København	Husmoder	Gift		3	540							
XXIV	K. v. J. Rode	Marie Magde	1874	2/8	København	Husmoder	Ugift	Lærerinde	2	340	Lin. Smiths Skole						
	"	Marie	1863	24/7	København	Husmoder	Gift		3	540							
XXV	K. v. J. Rode	Marie Magde	1874	2/8	København	Husmoder	Ugift	Lærerinde	2	340	Lin. Smiths Skole						
	"	Marie	1863	24/7	København	Husmoder	Gift		3	540							
XXVI	K. v. J. Rode	Marie Magde	1874	2/8	København	Husmoder	Ugift	Lærerinde	2	340	Lin. Smiths Skole						
	"	Marie	1863	24/7	København	Husmoder	Gift		3	540							
XXVII	K. v. J. Rode	Marie Magde	1874	2/8	København	Husmoder	Ugift	Lærerinde	2	340	Lin. Smiths Skole						
	"	Marie	1863	24/7	København	Husmoder	Gift		3	540							
XXVIII	K. v. J. Rode	Marie Magde	1874	2/8	København	Husmoder	Ugift	Lærerinde	2	340	Lin. Smiths Skole						
	"	Marie	1863	24/7	København	Husmoder	Gift		3	540							
XXIX	K. v. J. Rode	Marie Magde	1874	2/8	København	Husmoder	Ugift	Lærerinde	2	340	Lin. Smiths Skole						
	"	Marie	1863	24/7	København	Husmoder	Gift		3	540							
XXX	K. v. J. Rode	Marie Magde	1874	2/8	København	Husmoder	Ugift	Lærerinde	2	340	Lin. Smiths Skole						
	"	Marie	1863	24/7	København	Husmoder	Gift		3	540							
XXXI	K. v. J. Rode	Marie Magde	1874	2/8	København	Husmoder	Ugift	Lærerinde	2	340	Lin. Smiths Skole						
	"	Marie	1863	24/7	København	Husmoder	Gift		3	540							
XXXII	K. v. J. Rode	Marie Magde	1874	2/8	København	Husmoder	Ugift	Lærerinde	2	340	Lin. Smiths Skole						
	"	Marie	1863	24/7	København	Husmoder	Gift		3	540							
XXXIII	K. v. J. Rode	Marie Magde	1874	2/8	København	Husmoder	Ugift	Lærerinde	2	340	Lin. Smiths Skole						
	"	Marie	1863	24/7	København	Husmoder	Gift		3	540							
XXXIV	K. v. J. Rode	Marie Magde	1874	2/8	København	Husmoder	Ugift	Lærerinde	2	340	Lin. Smiths Skole						
	"	Marie	1863	24/7	København	Husmoder	Gift		3	540							
XXXV	K. v. J. Rode	Marie Magde	1874	2/8	København	Husmoder	Ugift	Lærerinde	2	340	Lin. Smiths Skole						
	"	Marie	1863	24/7	København	Husmoder	Gift		3	540							
XXXVI	K. v. J. Rode	Marie Magde	1874	2/8	København	Husmoder	Ugift	Lærerinde	2	340	Lin. Smiths Skole						
	"	Marie	1863	24/7	København	Husmoder	Gift		3	540							
XXXVII	K. v. J. Rode	Marie Magde	1874	2/8	København	Husmoder	Ugift	Lærerinde	2	340	Lin. Smiths Skole						
	"	Marie	1863	24/7	København	Husmoder	Gift		3	540							
XXXVIII	K. v. J. Rode	Marie Magde	1874	2/8	København	Husmoder	Ugift	Lærerinde	2	340	Lin. Smiths Skole						
	"	Marie	1863	24/7	København	Husmoder	Gift		3	540							
XXXIX	K. v. J. Rode	Marie Magde	1874	2/8	København	Husmoder	Ugift	Lærerinde	2	340	Lin. Smiths Skole						
	"	Marie	1863	24/7	København	Husmoder	Gift		3	540							
XL	K. v. J. Rode	Marie Magde	1874	2/8	København	Husmoder	Ugift	Lærerinde	2	340	Lin. Smiths Skole						
	"	Marie	1863	24/7	København	Husmoder	Gift		3	540							
XLI	K. v. J. Rode	Marie Magde	1874	2/8	København	Husmoder	Ugift	Lærerinde	2	340	Lin. Smiths Skole						
	"	Marie	1863	24/7	København	Husmoder	Gift		3	540							
XLII	K. v. J. Rode	Marie Magde	1874	2/8	København	Husmoder	Ugift	Lærerinde	2	340	Lin. Smiths Skole						
	"	Marie	1863	24/7	København	Husmoder	Gift		3	540							
XLIII	K. v. J. Rode	Marie Magde	1874	2/8	København	Husmoder	Ugift	Lærerinde	2	340	Lin. Smiths Skole						
	"	Marie	1863	24/7	København	Husmoder	Gift		3	540							
XLIV	K. v. J. Rode	Marie Magde	1874	2/8	København	Husmoder	Ugift	Lærerinde	2	340	Lin. Smiths Skole						
	"	Marie	1863	24/7	København	Husmoder	Gift		3	540							
XLV	K. v. J. Rode	Marie Magde	1874	2/8	København	Husmoder	Ugift	Lærerinde	2	340	Lin. Smiths Skole						
	"	Marie	1863	24/7	København	Husmoder	Gift		3	540							
XLVI	K. v. J. Rode	Marie Magde	1874	2/8	København	Husmoder	Ugift	Lærerinde	2	340	Lin. Smiths Skole						
	"	Marie	1863	24/7	København	Husmoder	Gift		3	540							
XLVII	K. v. J. Rode	Marie Magde	1874	2/8	København	Husmoder	Ugift	Lærerinde	2	340	Lin. Smiths Skole						
	"	Marie	1863	24/7	København	Husmoder	Gift		3	540							
XLVIII	K. v. J. Rode	Marie Magde	1874	2/8	København	Husmoder	Ugift	Lærerinde	2	340	Lin. Smiths Skole						
	"	Marie	1863	24/7	K												

Tillægsskema I. Herpaa opføres udenbys eller i Udlandet boende Personer, der driver Forretning, Haandværk eller anden selvstændig Næringsdrift i Ejendommen.

Navn	Stilling	Adresse		
		Kommune	Gade og Nr.	Hvis udenfor Danmark, vedkommende Land

Tillægsskema II. Forsaavidt Ejeren af Ejendommen har Bopæl udenfor Aarhus, opføres hans (hendes) Navn, Stilling og Adresse paa dette Skema.

Navn	Stilling	Adresse		
		Kommune	Gade og Nr.	Hvis udenfor Danmark, vedkommende Land

Tillægsskema III. Herpaa opføres inden- og udenlandske Selskaber, Foreninger og Institutioner, der har Kontor eller Forretningslokaler i Ejendommen.

Selskabets eller Institutionens Navn	Forretnings Branche	Telefon Nr.	Forsaavidt Selskabet er hjemmehørende udenfor Aarhus, opføres her Opholdskommunens Navn.
			Er Selskabet hjemmehørende i Udlandet, anføres Navnet paa Selskabets herværende Repræsentant.
✓ Aarhusi Privatskole af Børn og Ungdomme 5021			

Tillægsskema IV. Herpaa opføres alle indenbys boende Personer, som driver Forretning, Haandværk o. l. i Ejendommen.

Firma Navn	Indehaverens Navn	Forretnings Branche	Telefon Nr.	Privat Bopæl

At samtlige Personer og Selskaber m. v., som har lejet Lejlighed eller Lokaler, bor eller driver Forretning i forannævnte Ejendom, er optagne paa denne Liste, bevidnes.

Aarhus, den 24 Oktober 1921.

Ejers Navn:

A. Børsting

Ejers Bopæl:

Herlev 26^e

Ejers eller Viceærtens Underskrift.

A. Børsting

Nr.	Hvis udenfor Danmark, vedkommende Land

og Adresse paa dette Skema.

Nr.	Hvis udenfor Danmark, vedkommende Land

Forretningslokaler i Ejendommen.

Et Selskab er hjemmehørende udenfor Aarhus, opføres her Opholdskommunens Navn.
 Et Selskab er hjemmehørende i Udlandet, anføres Navnet paa Selskabets herværende Repræsentant.

on	Privat Bopæl

driver Forretning

Mandtalsliste

over

Personer, Selskaber, Foreninger og Institutioner,

der benytter Lokaler

i ovennævnte Ejendom.

I Henhold til Lov af 15. Maj 1875 § 21, jfr. § 22, paahviler det under Strafansvar vedkommende Husejer eller hans Befuldmægtigede at udfylde nærværende Skema.

Beboelsesskemaet. Alle i Ejendommen boende Personer opføres med deres fulde Navne og øvrige i Skemaet forlangte Oplysninger, uanset om de midlertidig er fraværende.

Tillægsskema I. (Se Bagsiden). Paa dette Skema opføres **udenbys eller i Udlandet boende Personer**, der driver Forretning, Haandværk eller anden selvstændig Næringsdrift i Ejendommen.

Tillægsskema II. (Se Bagsiden). Forsaavidt **Ejeren af Ejendommen** har Bopæl udenfor Aarhus, opføres hans Navn, Stilling og Adresse paa dette Skema.

Tillægsskema III. (Se Bagsiden). Herpaa opføres **inden- og udenlandske Selskaber, Foreninger og Institutioner**, der har Kontor eller Forretningslokaler i Ejendommen.

Tillægsskema IV. (Se Bagsiden). Herpaa opføres alle **indenbys boende Personer**, som driver Forretning, Haandværk o. l. i Ejendommen.

Ifald der ikke er tilstrækkelig Plads paa det tilsendte Skema til alle Ejendommens Beboere, vil flere Skemaer kunne faas udleverede ved Henvendelse paa **Skattekontoret, Mejlgade 4, 1ste Sal.** (Aabent fra Kl. 9-2 og fra 4-6).

Aarhus Byraad, i Oktober 1921.

Bemærk Bagsiden!

Optælling.
 (Foretages ved Byraadets Foranstaltning).
 Mandkøn 6
 Kvindekøn 14
 Ialt ... 20 Personer.

Beboelseskema.

26 B

Opføres i Rækkefølge saaledes: Forhus, Sidehus, Baghus, (Kælder, Stue, 1. Sal o. s. v.)	Samtlige Beboere af begge Køn. Fulde Navn. Ved Børn uden Navne sættes »Drengs eller »Piges». Det almindelig benyttede Fornavn understreges. (Mellem hver Familie maa der helst være en Linies Mellemrum).	Fødselsaar	Fødselsdag	Fødeby. Hvis udenfor Danmark om Vedkommende har Indfødsret.	Stilling i Husstanden (Husfader, Husmoder, Son, Datter, Plejesøn, Plejedatter Slægtning, Tyende, Løjerende).	Gift, ugift, Enke, mand, Fraskilt eller Separeret.	Stand eller Livsstilling. Stillingen betegnes saaledes, at det kan ses, om Vedkommende er Principal eller Medhjælper, f. Eks. Snedkermester, Snedkersvend, Lærling o. s. v.	Husleje af Beboelseslejligheden samt Antal Værelser. Loft- og Pigeværelser medregnes ikke. Denne Rubrik udfyldes af Ejeren eller Værdtjenesten personlig.	Arbejdsgiverens Navn og Bopæl. forsaa vidt selvstændig Virksomhed ikke drives.	Forsaa vidt Tilflytning til Aarhus er sket i det sidste Aar, da		Hvis Flytning indenfor Aarhus Bygrænse er sket i det sidste Aar, da		Hvor undervises de paa denne Liste opførte Børn mellem 6 og 14 Aar? Gaar de i en offentlig Skole, maa dennes Navn anføres. Gaar de i Privatskole, anføres Bestyrerens Navn. Hvis Børn over 7 Aar ikke søger Skole, maa Grunden hertil anføres.	Udfør Plejebørn sættes sjan i denne Rubrik.
										naar? Dato og Antal?	hvorfra? (By, Gade og Hus-Nr.)	Bopælen Oktober Flyttedag 1920 (Gade og Hus-Nr.)	Andre Bopæle siden Oktober Flyttedag 1920 (Gade og Hus-Nr.)		
I. 1. v. 1. v.	Martha Petersen Laguna	1869	15/12	Tranebjerg	Husmoder	Gift	Medhjælper af majs- og Lager	2 700	1. f. m. Ankerstr.						
II. 1. v. 1. v.	Saba Marie Petersen	1869	27	Lunde		Ugift	Kommuneskriverinde	3 600							
I. 1. v. 1. v.	Hilma Maria Rasmussen	1869	26/4	Aalborg.		Enke		4 700						Skovvej 18 v	
I. 1. v. 1. v.	Charles Georg Petersen Kristine Marie Edith Karen Margrethe	1884 1885 1897 1915	23/1 21/2 24/6 25/3	Lyngby Havn Sorten Aalborg "	Husfader Husmoder Datter "	Gift "	Praktiserende "	3 600	H. d. Lunt					Skovvej 18 v do.	
I. 1. v. 1. v.	Regina Louise f. Lunge Larsen	1843 1866	24/5 13/3	Lyngby Havn Lagerværk	Husmoder Husmoder	Gift "	"	4 700							
I. 1. v. 1. v.	Peter August Jensen	1854 1854	23/1 24/5	Brøndby Havsl.	Husfader Husmoder	Gift "	Praktiserende "	3 600	Hilma Rasmussen						
I. 1. v. 1. v.	Aug. Peter f. Lunge Asiel Larsen	1882 1888 1912	5/2 5/6 11/3	Ljølunde Aalborg "	Husfader Husmoder Søn	Gift "	Kommuneskriver "	4 700	Asiel Rasmussen					Skovvej 18 v do.	
I. 1. v. 1. v.	Paul Larsen Marie Sophie	1864 1858	18/1 27/9	Slagelse Lørrig	Husfader Husmoder	Gift "	Typograf "	3 540	De fore. Bogtrykkeri						
I. 1. v. 1. v.	Gregor Theodor Marie Dahl Hans Henrik Hansen Helte Marie Hansen	1864 1887 1889	18/3 13/9 22/9	Aale Trunkup Aarhus	Husfader Husmoder Husmoder	Ugift Gift "	Kommuneskriver Arbejdsmand "	4 560							

6
14

Tillægsskema I. Herpaa opføres udenbys eller i Udlandet boende Personer, der driver Forretning, Haandværk eller anden selvstændig Næringsdrift i Ejendommen.

Navn	Stilling	Adresse		
		Kommune	Gade og Nr.	Hvis udenfor Danmark, vedkommende Land

Tillægsskema II. Forsaavidt Ejeren af Ejendommen har Bopæl udenfor Aarhus, opføres hans (hendes) Navn, Stilling og Adresse paa dette Skema.

Navn	Stilling	Adresse		
		Kommune	Gade og Nr.	Hvis udenfor Danmark, vedkommende Land

Tillægsskema III. Herpaa opføres inden- og udenlandske Selskaber, Foreninger og Institutioner, der har Kontor eller Forretningslokaler i Ejendommen.

Selskabets eller Institutionens Navn	Forretnings Branche	Telefon Nr.	Forsaauidt Selskabet er hjemmehørende udenfor Aarhus, opføres her Opholdskommunens Navn. Er Selskabet hjemmehørende i Udlandet, anføres Navnet paa Selskabets henværende Repræsentant.	
<i>De forenede arbejds- og handelsforeninger</i>	<i>nyreiser</i>			

Tillægsskema IV. Herpaa opføres alle indenbys boende Personer, som driver Forretning, Haandværk o. l. i Ejendommen.

Firma Navn	Indehaverens Navn	Forretnings Branche	Telefon Nr.	Privat Bopæl

At samtlige Personer og Selskaber m. v., som har lejet Lejlighed eller Lokaler, bor eller driver Forretning i forannævnte Ejendom, er optagne paa denne Liste, bevidnes.

Aarhus, den *24 des.* 1921.

Ejers Navn:

A. Brunsberg

Ejers Bopæl:

Heorvig 26^e

Brunsberg
Ejers eller Viceærtens Underskrift.

Nr. Hvis udenfor Danmark, vedkommende Land

Gade: Skovvej

Husnummer: 28

g Adresse paa dette Skema.

Nr. Hvis udenfor Danmark, vedkommende Land

Forretningslokaler i Ejendommen.

It Selskabet er hjemmehørende udenfor Aarhus, opføres her Opholdskommunens Navn.
 Selskabet hjemmehørende i Udlandet, anføres Navnet paa Selskabets herværende Repræsentant.

on Privat Bopæl

driver Forretning

rift.

Mandtalsliste

over

Personer, Selskaber, Foreninger og Institutioner,

der benytter Lokaler

i ovennævnte Ejendom.

I Henhold til Lov af 15. Maj 1875 § 21, jfr. § 22, paahviler det under Strafansvar vedkommende Husejer eller hans Befuldmægtigede at udfylde nærværende Skema.

Beboelsesskemaet. Alle i Ejendommen boende Personer opføres med deres fulde Navne og øvrige i Skemaet forlangte Oplysninger, uanset om de midlertidig er fraværende.

Tillægsskema I. (Se Bagsiden). Paa dette Skema opføres **udenbys eller i Udlandet boende Personer**, der driver Forretning, Haandværk eller anden selvstændig Næringsdrift i Ejendommen.

Tillægsskema II. (Se Bagsiden). Forsaavidt **Ejeren af Ejendommen** har Bopæl udenfor Aarhus, opføres hans Navn, Stilling og Adresse paa dette Skema.

Tillægsskema III. (Se Bagsiden). Herpaa opføres **inden- og udenlandske Selskaber, Foreninger og Institutioner**, der har Kontor eller Forretningslokaler i Ejendommen.

Tillægsskema IV. (Se Bagsiden). Herpaa opføres alle **indenbys boende Personer**, som driver Forretning, Haandværk o. l. i Ejendommen.

Ifald der ikke er tilstrækkelig Plads paa det tilsendte Skema til alle Ejendommens Beboere, vil flere Skemaer kunne faas udleverede ved Henvendelse paa **Skattekontoret, Mejlgade 4, 1ste Sal.** (Aabent fra Kl. 9-2 og fra 4-6).

Aarhus Byraad, i Oktober 1921.

Bemærk Bagsiden!

Optælling.

(Foretages ved Byraadets Foranstaltning).

Mandkøn 4

Kvindekøn 7

Ialt 11 Personer.

Beboelseskema. 28

Opføres i Rækkefølge saaledes: Forhus, Sidehus, Baghus, (Kælder, Stue, 1. Sal o. s. v.)	Samtlige Beboere af begge Køn. Fulde Navn. Ved Børn uden Navne sættes »Drengs eller »Piges». Det almindelig benyttede Fornavn understreges. (Mellem hver Familie maa der helst være en Linies Mellemrum).	Fødselsaar	Fødselsdag	Fødeby. Hvis udenfor Danmark om Vedkommende har Indfødsret.	Stilling i Husholdningen (Husfader, Husmoder, Son, Datter, Plejeson, Plejedatter Slægtning, Tyende, Løgende).	Gift, ugift, Enke, Enkesmand, Fraskilt eller Separeret.	Stand eller Livsstilling. Stillingen betegnes saaledes, at det kan ses, om Vedkommende er Principal eller Medhjælper, f. Eks. Snedkermester, Snedkersvend, Lærling o. s. v.	Husleje af Beboelseslejligheden samt Antal Værelser. Løfts- og Pigeværelser medregnes ikke. Denne Rubrik udfyldes af Ejeren eller Viceværtten personlig. Antal Værelser	Arbejdsgiverens Navn og Bopæl. forsaa vidt selvstændig Virksomhed ikke drives.	Forsaa vidt Tilflytning til Aarhus er sket i det sidste Aar, da		Hvis Flytning indenfor Aarhus Bygrænse er sket i det sidste Aar, da		Hvor undervises de paa denne Liste opførte Børn mellem 6 og 14 Aar? Gaar de i en offentlig Skole, maa dennes Navn anføres. Gaar de i Privatskole, anføres Bestyrerens Navn. Hvis Børn over 7 Aar ikke søger Skole, maa Grunden hertil anføres.	Plejebørn. Udfør Plejebørn sættes sjældent i denne Rubrik.
										naar? Dato og Aarstal?	hvorfra? (By, Gade og Hus-Nr.)	Bopælen Oktober Flyttedag 1920 (Gade og Hus-Nr.)	Andre Bopæle siden Oktober Flyttedag 1920 (Gade og Hus-Nr.)		

Kælder ✓	Lise Becheren	1874	11/4	Narvik	—	Enke	Maskinm.	3	225	J. S. B.					
	Tecla Louise Marie Mathsen	1875	24/9	Holstebro	Thorbestyrers enke									Valdemarsgade No 31 ✓	
Stuen	Karin Sofie Larsen	1868	3/1	Middelfart	Købsmand	gift	Handelsassistent								
	Kristine Marie Mathsen	1867	1/8	Skælskøjer	Husmoder	"	"								
	Karen Mathsen	1894	3/10	Rønne	Enke	gift	"								
	Hans Mathsen	1903	1/1	Skælskøjer	Enke										
1 Sal.	Otto Andreas Smith	79	9/7	Saly	Husfader	(Enke)	Lehter								
	Johanne Helen Smith	07	22/4	Kibæk	Enke										
	Anna Kirstine Mathsen	96	24/9	Hjorring	Tyende										
Bænkst.	Anna Sophie Liebaull	1884	30/7	Aarhus	Enke	"	Bestyrer								
	Lucienne Alice Liebaull	1913	19/9	Paris	Datter										Fab. Høchs Skole

4/7

Tillægsskema I. Herpaa opføres udenbys eller i Udlandet boende Personer, der driver Forretning, Haandværk eller anden selvstændig Næringsdrift i Ejendommen.

Navn	Stilling	Adresse		
		Kommune	Gade og Nr.	Hvis udenfor Danmark, vedkommende Land

Tillægsskema II. Forsaavidt Ejeren af Ejendommen har Bopæl udenfor Aarhus, opføres hans (hendes) Navn, Stilling og Adresse paa dette Skema.

Navn	Stilling	Adresse		
		Kommune	Gade og Nr.	Hvis udenfor Danmark, vedkommende Land

Tillægsskema III. Herpaa opføres inden- og udenlandske Selskaber, Foreninger og Institutioner, der har Kontor eller Forretningslokaler i Ejendommen.

Selskabets eller Institutionens Navn	Forretnings Branche	Telefon Nr.	Forsaavidt Selskabet er hjemmehørende udenfor Aarhus, opføres her Opholdskommunens Navn. Er Selskabet hjemmehørende i Udlandet, anføres Navnet paa Selskabets henværende Repræsentant.

Tillægsskema IV. Herpaa opføres alle indenbys boende Personer, som driver Forretning, Haandværk o. l. i Ejendommen.

Firma Navn	Indehaverens Navn	Forretnings Branche	Telefon Nr.	Privat Bopæl

At samtlige Personer og Selskaber m. v., som har lejet Lejlighed eller Lokaler, bor eller driver Forretning i forannævnte Ejendom, er optagne paa denne Liste, bevidnes.

Aarhus, den _____ 1921.

Ejerens Navn: _____

Ejerens Bopæl: _____



Ejerens eller Viceværtens Underskrift.

Mandtalsliste

over

Personer, Selskaber, Foreninger og Institutioner,

der benytter Lokaler

i ovennævnte Ejendom.

I Henhold til Lov af 15. Maj 1875 § 21, jfr. § 22, paahviler det under Strafansvar vedkommende Husejer eller hans Befuldmægtigede at udfylde nærværende Skema.

Beboelsesskemaet. Alle i Ejendommen boende Personer opføres med deres fulde Navne og øvrige i Skemaet forlangte Oplysninger, uanset om de midlertidig er fraværende.

Tillægsskema I. (Se Bagsiden). Paa dette Skema opføres **udenbys eller i Udlandet boende Personer**, der driver Forretning, Haandværk eller anden selvstændig Næringsdrift i Ejendommen.

Tillægsskema II. (Se Bagsiden). Forsaavidt **Ejeren af Ejendommen** har Bopæl udenfor Aarhus, opføres hans Navn, Stilling og Adresse paa dette Skema.

Tillægsskema III. (Se Bagsiden). Herpaa opføres **inden- og udenlandske Selskaber, Foreninger og Institutioner**, der har Kontor eller Forretningslokaler i Ejendommen.

Tillægsskema IV. (Se Bagsiden). Herpaa opføres alle **indenbys boende Personer**, som driver Forretning, Haandværk o. l. i Ejendommen.

Ifald der ikke er tilstrækkelig Plads paa det tilsendte Skema til alle Ejendommens Beboere, vil flere Skemaer kunne faas udleverede ved Henvendelse paa **Skattekontoret, Mejlgade 4, 1ste Sal.** (Aabent fra Kl. 9-2 og fra 4-6).

Aarhus Byraad, i Oktober 1921.

Bemærk Bagsiden!

Optælling.

(Foretages ved Byraadets Foranstaltning).

Mandkøn 1

Kvindkøn 2

Ialt 3

Personer.

Beboelseskema. 30

Opføres i Rækkefølge saaledes: Forhus, Sidehus, Baghus, (Kælder, Stue, 1. Sal o. s. v.)	Samtlige Beboere af begge Køn. Fulde Navn. Ved Born uden Navne sættes »Dreng« eller »Pige». Det almindelig benyttede Fornavn understreges. (Mellem hver Familie maa der helst være en Linies Mellemrum).	Fødselsaar	Fødselsdag	Fødeby. Hvis udenfor Danmark om Vedkommende har Indfødsret.	Stilling i Husholdningen (Husfader, Husmoder, Søn, Datter, Plejesøn, Plejedatter Slægtning, Tyende, Løjerende).	Gift, ugift, Enke, Enke-mand, Fraskilt eller Separeret.	Stand eller Livsstilling. Stillingen betegnes saaledes, at det kan ses, om Vedkommende er Principal eller Medhjælper, f. Eks. Snedkermester, Snedkersvend, Lærling o. s. v.	Telefon Nr.	Husleje af Beboelsen Lejligheden samt Antal Værelser. Løbs- og Pigeværelser medregnes ikke. Denne Rubrik udfyldes af Ejeren eller Viceværtens personlig.	Arbejdsgiverens Navn og Bopæl, forsaa vidt selvstændig Virksomhed ikke drives.	Forsaa vidt Tilflytning til Aarhus er sket i det sidste Aar, da		Hvis Flytning indenfor Aarhus Bygrænse er sket i det sidste Aar, da		Hvor undervises de paa denne Liste opførte Born mellem 6 og 14 Aar? Gaar de i en offentlig Skole, maa dennes Navn anføres. Gaar de i Privatskole, anføres Bestyrerens Navn. Hvis Born over 7 Aar ikke søger Skole, maa Grunden hertil anføres.	Plejebørn. Udfor Plejebørn sættes »Jas« i denne Rubrik.
											naar? Dato og Aantal?	hvorfra? (By, Gade og HusNr.)	Bopælen Oktober Flyttedag 1920 (Gade og HusNr.)	Andre Bopæle siden Oktober Flyttedag 1920 (Gade og HusNr.)		
	Vilhelmina Sørensen	1877	19/4	Skjelskov	Thygesø.		Bokmann	247	4	1800,-						
	Minna Sørensen	1879	7/7	Aarhus	Thygesø.											
	1 ^{ste} Gal. & Kristiane Petersen	1870	16/11	Aarhus	Prok.				3.	300,-						

1/2

Tillægsskema I. Herpaa opføres udenbys eller i Udlandet boende Personer, der driver Forretning, Haandværk eller anden selvstændig Næringsdrift i Ejendommen.

Navn	Stilling	Adresse		
		Kommune	Gade og Nr.	Hvis udenfor Danmark, vedkommende Land

Tillægsskema II. Forsaauidt Ejeren af Ejendommen har Bopæl udenfor Aarhus, opføres hans (hendes) Navn, Stilling og Adresse paa dette Skema.

Navn	Stilling	Adresse		
		Kommune	Gade og Nr.	Hvis udenfor Danmark, vedkommende Land

Tillægsskema III. Herpaa opføres inden- og udenlandske Selskaber, Foreninger og Institutioner, der har Kontor eller Forretningslokaler i Ejendommen.

Selskabets eller Institutionens Navn	Forretnings Branche	Telefon Nr.	Forsaauidt Selskabet er hjemmehørende udenfor Aarhus, opføres her Opholdskommunens Navn.
			Er Selskabet hjemmehørende i Udlandet, anføres Navnet paa Selskabets henværende Repræsentant.

Tillægsskema IV. Herpaa opføres alle indenbys boende Personer, som driver Forretning, Haandværk o. l. i Ejendommen.

Firma Navn	Indehaverens Navn	Forretnings Branche	Telefon Nr.	Privat Bopæl

At samtlige Personer og Selskaber m. v., som har lejet Lejlighed eller Lokaler, bor eller driver Forretning i forannævnte Ejendom, er optagne paa denne Liste, bevidnes.

Aarhus, den 24. 10 1921.

Ejerens Navn:

Leverin Aukstper.

Ejerens Bopæl:

Skovvej 30

Ejerens eller Viceværtens Underskrift.

Mandtalsliste

over

Personer, Selskaber, Foreninger og Institutioner, der benytter Lokaler i ovennævnte Ejendom.

I Henhold til Lov af 15. Maj 1875 § 21, jfr. § 22, paahviler det under Strafansvar vedkommende Husejer eller hans Befuldmægtigede at udfylde nærværende Skema.

Beboelsesskemaet. Alle i Ejendommen boende Personer opføres med deres fulde Navne og øvrige i Skemaet forlangte Oplysninger, uanset om de midlertidig er fraværende.

Tillægsskema I. (Se Bagsiden). Paa dette Skema opføres **udenbys eller i Udlandet boende Personer**, der driver Forretning, Haandværk eller anden selvstændig Næringsdrift i Ejendommen.

Tillægsskema II. (Se Bagsiden). Forsaavidt **Ejeren af Ejendommen** har Bopæl udenfor Aarhus, opføres hans Navn, Stilling og Adresse paa dette Skema.

Tillægsskema III. (Se Bagsiden). Herpaa opføres **inden- og udenlandske Selskaber, Foreninger og Institutioner**, der har Kontor eller Forretningslokaler i Ejendommen.

Tillægsskema IV. (Se Bagsiden). Herpaa opføres alle **indenbys boende Personer**, som driver Forretning, Haandværk o. l. i Ejendommen.

Ifald der ikke er tilstrækkelig Plads paa det tilsendte Skema til alle Ejendommens Beboere, vil flere Skemaer kunne faas udleverede ved Henvendelse paa **Skattekontoret, Mejlgade 4, 1ste Sal.** (Aabent fra Kl. 9-2 og fra 4-6).

Aarhus Byraad, i Oktober 1921.

Bemærk Bagsiden!

Optælling.

(Foretages ved Byraadets Foranstaltning).

Mandkøn 4

Kvindekøn 4

Ialt ... 8 Personer.

Beboelseskema. 321

Opføres i Rækkefølge saaledes: Forhus, Sidehus, Baghus, (Kælder, Stue, 1. Sal o. s. v.)	Samtlige Beboere af begge Kon. Fulde Navn. Ved Børn uden Navne sættes »Dreng« eller »Pige». Det almindelig benyttede Fornavn understreges. (Mellem hver Familie maa der helst være en Linies Mellemrum).	Fød- sels- aar	Fød- sels- dag	Fødeby. Hvis udenfor Danmark om Vedkommende har Indfødsret.	Stilling i Hus- standen (Husfader, Hus- moder, Son, Datter, Plejeson, Plejedatter Slæg- ning, Tyende, Logerende).	Gift, ugift, Enke- mand, Fraskilt eller Separeret.	Stand eller Livsstilling. Stillingen betegnes saaledes, at det kan ses, om Ved- kommende er Principal eller Medhjælper, f. Eks. Snedker- mester, Snedkersvend, Lærling o. s. v.	Telefon Nr.	Husleje af Beboelsen: Lejligheden samt Antal Værelser. Loft- og Pigeværelser medregnes ikke. Denne Rubrik udfyldes af Ejeren eller Vice- varten personlig.	Arbejdsgiverens Navn og Bopæl, forsaavidt selvstændig Virksomhed ikke drives.	Forsaauidt Tilflytning til Aarhus er sket i det sidste Aar, da		Hvis Flytning indenfor Aarhus Bygrænse er sket i det sidste Aar, da		Hvor undervises de paa denne Liste opførte Børn mellem 6 og 14 Aar? Gaar de i en offentlig Skole, maa dennes Navn anføres. Gaar de i Privatskole, an- føres Bestyrerens Navn. Hvis Børn over 7 Aar ikke søger Skole, maa Grunden hertil anføres.	Plejebørn. Udfor Plejebørn sættes »Jas« i denne Rubrik.
											naar? Dato og Aartal?	hvorfra? (By, Gade og Hus-Nr.)	Bopælen Oktober Flyttedag 1920 (Gade og Hus-Nr.)	Andre Bopæle siden Oktober Flyttedag 1920 (Gade og Hus-Nr.)		
Hus	Niels Nielsen	69	15-10	Røved	Husfader	Gift	Rebier	4/87	6	20 00					Aarhus Private	
	Anne Nielsen	80	22-3	Færr	Husmoder	do									Rebier	
	Henry Lorenzen	14	2-3	Rensborg	Plejeson	Gift										
	Fræn Hansen	05	1-6	Skedrup	Tyende	"										
1. Sal	Lois Christian Agger	78	27/3	Jickum	Husfader	Gift	Kommunestyreleder 2987	4	550	Aarhus Kommune						
	Minna Nielsen Agger	75	17/3	Belkær	Husmoder	"										
	Kaj Otto Wilhelm Wiuff	99	7/1	Aarhus	Lois	Agger	Jothersund									
	Olga Marie Agger	09	24	Aarhus	Datter	"										

4
4

Bogskolen i Rensbøl

Tillægsskema I. Herpaa opføres udenbys eller i Udlandet boende Personer, der driver Forretning, Haandværk eller anden selvstændig Næringsdrift i Ejendommen.

Navn	Stilling	Adresse		
		Kommune	Gade og Nr.	Hvis udenfor Danmark, vedkommende Land

Tillægsskema II. Forsaauidt Ejeren af Ejendommen har Bopæl udenfor Aarhus, opføres hans (hendes) Navn, Stilling og Adresse paa dette Skema.

Navn	Stilling	Adresse		
		Kommune	Gade og Nr.	Hvis udenfor Danmark, vedkommende Land

Tillægsskema III. Herpaa opføres inden- og udenlandske Selskaber, Foreninger og Institutioner, der har Kontor eller Forretningslokaler i Ejendommen.

Selskabets eller Institutionens Navn	Forretnings Branche	Telefon Nr.	Forsaauidt Selskabet er hjemmehørende udenfor Aarhus, opføres her Opholdskommunens Navn. Er Selskabet hjemmehørende i Udlandet, anføres Navnet paa Selskabets herværende Repræsentant.	

Tillægsskema IV. Herpaa opføres alle indenbys boende Personer, som driver Forretning, Haandværk o. l. i Ejendommen.

Firma Navn	Indehaverens Navn	Forretnings Branche	Telefon Nr.	Privat Bopæl

At samtlige Personer og Selskaber m. v., som har lejet Lejlighed eller Lokaler, bor eller driver Forretning i forannævnte Ejendom, er optagne paa denne Liste, bevidnes.

Aarhus, den 28. - 10. 1921.

Ejers Navn:

A. Nielsen

Ejers Bopæl:

Thorsvej 32.

A. Nielsen

Ejers eller Viceejers Underskrift.

Mandtalsliste

over

Personer, Selskaber, Foreninger og Institutioner,

der benytter Lokaler

i ovennævnte Ejendom.

I Henhold til Lov af 15. Maj 1875 § 21, jfr. § 22, påhviler det under Strafansvar vedkommende Husejer eller hans Befuldmægtigede at udfylde nærværende Skema.

Beboelsesskemaet. Alle i Ejendommen boende Personer opføres med deres fulde Navne og øvrige i Skemaet forlangte Oplysninger, uanset om de midlertidig er fraværende.

Tillægsskema I. (Se Bagsiden). Paa dette Skema opføres **udenbys eller i Udlandet boende Personer**, der driver Forretning, Haandværk eller anden selvstændig Næringsdrift i Ejendommen.

Tillægsskema II. (Se Bagsiden). Forsaavidt **Ejeren af Ejendommen** har Bopæl udenfor Aarhus, opføres hans Navn, Stilling og Adresse paa dette Skema.

Tillægsskema III. (Se Bagsiden). Herpaa opføres **inden- og udenlandske Selskaber, Foreninger og Institutioner**, der har Kontor eller Forretningslokaler i Ejendommen.

Tillægsskema IV. (Se Bagsiden). Herpaa opføres alle **indenbys boende Personer**, som driver Forretning, Haandværk o. l. i Ejendommen.

Ifald der ikke er tilstrækkelig Plads paa det tilsendte Skema til alle Ejendommens Beboere, vil flere Skemaer kunne faas udleverede ved Henvendelse paa **Skattekontoret, Mejlgade 4, 1ste Sal.** (Aabent fra Kl. 9—2 og fra 4—6).

Aarhus Byraad, i Oktober 1921.

Bemærk Bagsiden!

Optælling.

(Foretages ved Byraadets Foranstaltning).

Mandkøn

Kvindekøn

Ialt

Personer.

Beboelseskema. 34

Opføres i Rækkefølge saaledes: Forhus, Sidehus, Baghus, (Kælder, Stue, 1. Sal o. s. v.)	Samtlige Beboere af begge Kon. Fulde Navn. Ved Børn uden Navne sættes »Dreng» eller »Pige». Det almindelig benyttede Fornavn understreges. (Mellem hver Familie maa der helst være en Linies Mellemrum).	Fød- sels- aar	Fød- sels- dag	Fødeby. Hvis udenfor Danmark om Vedkommende har Indfødsret.	Stilling i Hus- standen (Husfader, Hus- moder, Son, Datter, Plejeson, Plejedatter Slægt- ning, Tyende, Løjerende).	Gift, ugift, Enke, Enke- mand, Fraskilt eller Separeret.	Stand eller Livsstilling. Stillingen betegnes saaledes, at det kan ses, om Ved- kommende er Principal eller Medhjælper, f. Eks. Snedker- mester, Snedkersvend, Lærling o. s. v.	Telef. Nr.	Husleje af Beboelse: Lejligheden samt Antal Værelser. Løfte- og Pigeværelser medregnes ikke. Denne Rubrik udfyldes af Ejeren eller Vice- varten personlig	Arbejdsgiverens Navn og Bopæl, forsaauidt selvstændig Virksomhed ikke drives.	Forsaauidt Tilflytning til Aarhus er sket i det sidste Aar, da		Hvis Flytning indenfor Aarhus Bygrænse er sket i det sidste Aar, da		Hvor undervises de paa denne Liste opførte Børn mellem 6 og 14 Aar? Gaar de i en offentlig Skole, maa dennes Navn anføres. Gaar de i Privatskole, an- føres Bestyrerens Navn. Hvis Børn over 7 Aar ikke snger Skole, maa Grunden heril anføres.	Plejebørn. Udfor Plejebørn sættes »ja» i denne Rubrik.
											naar? Dato og Aarstal?	hvorfra? (By, Gade og Hus-Nr.)	Bopælen Oktober Flyttedag 1920 (Gade og Hus-Nr.)	Andre Bopæle siden Oktober Flyttedag 1920 (Gade og Hus-Nr.)		
Stuehus	Jens August Sebastianson	1885	30/12	Horsens	Husfader	Gift	Malermester	3.	350.							
	Anne Elisabeth Sebastianson	1882	16/3	Aarhus	Husmoder	Gift										
✓	Ketty Sebastianson	1894	20/11	Aarhus	Datter	Gift	Høstværterinde			A. Snedkermester, Maskinværksted Vestergade						
1 ^{ste} Sal	✓ Hansine Gertrud Bejch	1849	4/1	Aarhus	Husmoder	Enke		3.	300.							
✓	Marie Bejch	1887	4/2	Skive		Gift Datter	Høstværterinde			Danske Hæderbureau Administration						

Tillægsskema I. Herpaa opføres udenbys eller i Udlandet boende Personer, der driver Forretning, Haandværk eller anden selvstændig Næringsdrift i Ejendommen.

Navn	Stilling	Adresse		
		Kommune	Gade og Nr.	Hvis udenfor Danmark, vedkommende Land

Tillægsskema II. Forsaavidt Ejeren af Ejendommen har Bopæl udenfor Aarhus, opføres hans (hendes) Navn, Stilling og Adresse paa dette Skema.

Navn	Stilling	Adresse		
		Kommune	Gade og Nr.	Hvis udenfor Danmark, vedkommende Land

Tillægsskema III. Herpaa opføres inden- og udenlandske Selskaber, Foreninger og Institutioner, der har Kontor eller Forretningslokaler i Ejendommen.

Selskabets eller Institutionens Navn	Forretnings Branche	Telefon Nr.	Forsaavidt Selskabet er hjemmehørende udenfor Aarhus, opføres her Opholdskommunens Navn.
			Er Selskabet hjemmehørende i Udlandet, anføres Navnet paa Selskabets henværende Repræsentant.

Tillægsskema IV. Herpaa opføres alle indenbys boende Personer, som driver Forretning, Haandværk o. l. i Ejendommen.

Firma Navn	Indehaverens Navn	Forretnings Branche	Telefon Nr.	Privat Bopæl

At samtlige Personer og Selskaber m. v., som har lejet Lejlighed eller Lokaler, bor eller driver Forretning i forannævnte Ejendom, er optagne paa denne Liste, bevidnes.

Aarhus, den 21 Oktober 1921.

Ejerens Navn:

J. Aug. Sebastianson

Ejerens Bopæl:

Thorveg 34

Ejerens eller Viceværtens Underskrift.

Mandtalsliste

over

Personer, Selskaber, Foreninger og Institutioner,

der benytter Lokaler

i ovennævnte Ejendom.

I Henhold til Lov af 15. Maj 1875 § 21, jfr. § 22, paahviler det under Strafansvar vedkommende Husejer eller hans Befuldmægtigede at udfylde nærværende Skema.

Beboelsesskemaet. Alle i Ejendommen boende Personer opføres med deres fulde Navne og øvrige i Skemaet forlangte Oplysninger, uanset om de midlertidig er fraværende.

Tillægsskema I. (Se Bagsiden). Paa dette Skema opføres **udenbys eller i Udlandet boende Personer**, der driver Forretning, Haandværk eller anden selvstændig Næringsdrift i Ejendommen.

Tillægsskema II. (Se Bagsiden). Forsaavidt **Ejeren af Ejendommen** har Bopæl udenfor Aarhus, opføres hans Navn, Stilling og Adresse paa dette Skema.

Tillægsskema III. (Se Bagsiden). Herpaa opføres **inden og udenlandske Selskaber, Foreninger og Institutioner**, der har Kontor eller Forretningslokaler i Ejendommen.

Tillægsskema IV. (Se Bagsiden). Herpaa opføres alle **indensbys boende Personer**, som driver Forretning, Haandværk o. l. i Ejendommen.

Ifald der ikke er tilstrækkelig Plads paa det tilsendte Skema til alle Ejendommens Beboere, vil flere Skemaer kunne faas udleverede ved Henvendelse paa **Skattekontoret, Mejlgade 4, 1ste Sal.** (Aabent fra Kl. 9-2 og fra 4-6).

Aarhus Byraad, i Oktober 1921.

Bemærk Bagsiden!

Optælling.

(Foretages ved Byraadets Foranstaltning).

Mandkøn 3

Kvindkøn

Ialt 4

Personer.

Beboelseskema. 36

Opføres i Rækkefølge saaledes: Forhus, Sidehus, Baghus, (Kælder, Stue, 1. Sal o. s. v.)	Samtlige Beboere af begge Køn. Fulde Navn. Ved Børn uden Navne sættes »Dreng» eller »Pige». Det almindelig benyttede Fornavn understreges. (Mellem hver Familie maa der helst være en Linies Mellemrum).	Fødselsaar	Fødselsdag	Fødeby. Hvis udenfor Danmark om Vedkommende har Indfødsret.	Stilling i Husholdningen (Husfader, Husmoder, Son, Datter, Plejesøn, Plejedatter Slægtning, Tyende, Logerende).	Gift, ugift, Enke, Enke-mand, Fraskilt eller Separeret.	Stand eller Livsstilling. Stillingen betegnes saaledes, at det kan ses, om Vedkommende er Principal eller Medhjælper, f. Eks. Snedkermester, Snedkersvend, Lærling o. s. v.	Telefon Nr.	Husnr. af Beboelse: I ejendommen samt Antal Værelser. Løbs- og Pigeværelser medregnes ikke. Denne Rubrik udfyldes af Ejeren eller Viceværtten personlig.	Arbejdsgiverens Navn og Bopæl, forsaa vidt selvstændig Virksomhed ikke drives.	Forsaa vidt Tilflytning til Aarhus er sket i det sidste Aar, da		Hvis Flytning indenfor Aarhus Bygrænse er sket i det sidste Aar, da		Hvor undervises de paa denne Liste opførte Børn mellem 6 og 14 Aar? Gaar de i en offentlig Skole, maa dennes Navn anføres. Gaar de i Privatskole, anføres Børnens Navn. Hvis Børn over 7 Aar ikke søger Skole, maa Grunden herfor anføres.	Plejebørn. Udfør Plejebørn sættes op i denne Rubrik.
											naar? Dato og Aantal?	hvorfra? (By, Gade og Hus-Nr.)	Bopælen Oktober Flyttedag 1920 (Gade og Hus-Nr.)	Andre Bopæle siden Oktober Flyttedag 1920 (Gade og Hus-Nr.)		
Stuen	Karoline Mathiasen	1852	19/10	København	Husmoder	Gift	Enke	3.	30v	København						
	Anna Mathiasen	1869	20/10	Aarhus	Gift	Gift	Enke									
1 ^{ste} Sal	Caroline Rasmussen	1851	18/12	København	Husmoder	Gift	Enke	36	300k.	København						
	1 ^{ste} Sal Rasmussen	1899	24/7	København	Gift	Gift	Enke									

1/3

Tillægsskema I. Herpaa opføres udenbys eller i Udlandet boende Personer, der driver Forretning, Haandværk eller anden selvstændig Næringsdrift i Ejendommen.

Navn	Stilling	Adresse		
		Kommune	Gade og Nr.	Hvis udenfor Danmark, vedkommende Land

Tillægsskema II. Forsaavidt Ejeren af Ejendommen har Bopæl udenfor Aarhus, opføres hans (hendes) Navn, Stilling og Adresse paa dette Skema.

Navn	Stilling	Adresse		
		Kommune	Gade og Nr.	Hvis udenfor Danmark, vedkommende Land

Tillægsskema III. Herpaa opføres inden- og udenlandske Selskaber, Foreninger og Institutioner, der har Kontor eller Forretningslokaler i Ejendommen.

Selskabets eller Institutionens Navn	Forretnings Branche	Telefon Nr.	Forsaavidt Selskabet er hjemmehørende udenfor Aarhus, opføres her Opholdskommunens Navn.
			Er Selskabet hjemmehørende i Udlandet, anføres Navnet paa Selskabets herværende Repræsentant.

Tillægsskema IV. Herpaa opføres alle indenbys boende Personer, som driver Forretning, Haandværk o. l. i Ejendommen.

Firma Navn	Indehaverens Navn	Forretnings Branche	Telefon Nr.	Privat Bopæl

At samtlige Personer og Selskaber m. v., som har lejet Lejlighed eller Lokaler, bor eller driver Forretning i forannævnte Ejendom, er optagne paa denne Liste, bevidnes.

Aarhus, den 23-10 1921.

Ejers Navn

Anders B. D. Pedersen

Ejers Bopæl

Villa Fannina, Skovvej 36

Ejers eller Viceejers Underskrift.

Anders B. D. Pedersen

Mandtalsliste

over

Personer, Selskaber, Foreninger og Institutioner,

der benytter Lokaler

i ovennævnte Ejendom.

I Henhold til Lov af 15. Maj 1875 § 21, jfr. § 22, paahviler det under Strafansvar vedkommende Husejer eller hans Befuldmægtigede at udfylde nærværende Skema.

Beboelsesskemaet. Alle i Ejendommen boende Personer opføres med deres fulde Navne og øvrige i Skemaet forlangte Oplysninger, uanset om de midlertidig er fraværende.

Tillægsskema I. (Se Bagsiden). Paa dette Skema opføres **udenbys eller i Udlandet boende Personer**, der driver Forretning, Haandværk eller anden selvstændig Næringsdrift i Ejendommen.

Tillægsskema II. (Se Bagsiden). Forsaavidt **Ejeren af Ejendommen** har Bopæl udenfor Aarhus, opføres hans Navn, Stilling og Adresse paa dette Skema.

Tillægsskema III. (Se Bagsiden). Herpaa opføres **inden- og udenlandske Selskaber, Foreninger og Institutioner**, der har Kontor eller Forretningslokaler i Ejendommen.

Tillægsskema IV. (Se Bagsiden). Herpaa opføres alle **indenbys boende Personer**, som driver Forretning, Haandværk o. l. i Ejendommen.

Ifald der ikke er tilstrækkelig Plads paa det tilsendte Skema til alle Ejendommens Beboere, vil flere Skemaer kunne faas udleverede ved Henvendelse paa **Skattekontoret, Mejlgade 4**, 1ste Sal. (Aabent fra Kl. 9-2 og fra 4-6).

Aarhus Byraad, i Oktober 1921.

Bemærk Bagsiden!

Optælling.

(Foretages ved Byraadets Foranstaltning).

Mandkøn

Kvindkøn

Ialt

Personer.

Beboelseskema.

38

Opføres i Rækkefølge saaledes: Forhus, Sidehus, Baghus, (Kælder, Stue, 1. Sal o. s. v.)	Samtlige Beboere af begge Kon. Fulde Navn. Ved Børn uden Navne sættes »Dreng« eller »Pige«. Det almindelig benyttede Fornavn understreges. (Mellem hver Familie maa der helst være en Linies Mellemrum).	Fødselsaar	Fødselsdag	Fødeby. Hvis udenfor Danmark om Vedkommende har Indfødsret.	Stilling i Husholdningen (Husfader, Husmoder, Son, Datter, Plejeson, Plejedatter Slægtning, Tyende, Logerende).	Gift, ugift, Enke, Enke-mand, Fraskilt eller Separeret.	Stand eller Livsstilling. Stillingen betegnes saaledes, at det kan ses, om Vedkommende er Principal eller Medhjælper, f. Eks. Snedkermester, Snedkersvend, Lærling o. s. v.	Telefon Nr.	Husleje af Beboelsen? Lejligheden samt Antal Værelser. Loft- og Pigeværelser medregnes ikke. Denne Rubrik udfyldes af Ejeren eller Viceværtens personlig.	Arbejdsgiverens Navn og Bopæl. forsaauidt selvstændig Virksomhed ikke drives.	Forsaauidt Tilflytning til Aarhus er sket i det sidste Aar, da	Hvis Flytning indenfor Aarhus Bygrænse er sket i det sidste Aar, da	Hvor undervises de paa denne Liste opførte Børn mellem 6 og 14 Aar? Gaar de i en offentlig Skole, maa dennes Navn anføres. Gaar de i Privatskole, anføres Bestyrerens Navn. Hvis Børn over 7 Aar ikke gaar i Skole, maa Grunden heri anføres.	Plejebørn. Udfør Plejebørn sættes »ja« i denne Rubrik.
✓	Elias Pleggaard	1873	18/3	Bygum ved Jelling	Husfader	Lift	Skilledhugger	2/13						
	Thildeborg Antoinette Pleggaard	1877	18/10	hørke	Husmoder									
✓	Marie Mathilde Kirgaard	1892	25/10	Salestrup	Husass.	ugift	Husass			1/5 21	Schøj Viborg	✓ Schøj Viborg		
	Henrik Jensen	1876	12/10	Eller, Finsdal										
✓	Julius Oskar Christensen	1876	27/12	Udvej Skovby	Husass	Lift	Købmand	4/44						
	Peter Christensen	1877	13/11	Ryde, Høstede	Husass									
	Ester Christensen	1910	2/12	Esby	Løkke									

2/8

Tillægsskema I. Herpaa opføres udenbys eller i Udlandet boende Personer, der driver Forretning, Haandværk eller anden selvstændig Næringsdrift i Ejendommen.

Navn	Stilling	Adresse		
		Kommune	Gade og Nr.	Hvis udenfor Danmark, vedkommende Land

Tillægsskema II. Forsaavidt Ejeren af Ejendommen har Bopæl udenfor Aarhus, opføres hans (hendes) Navn, Stilling og Adresse paa dette Skema.

Navn	Stilling	Adresse		
		Kommune	Gade og Nr.	Hvis udenfor Danmark, vedkommende Land

Tillægsskema III. Herpaa opføres inden- og udenlandske Selskaber, Foreninger og Institutioner, der har Kontor eller Forretningslokaler i Ejendommen.

Selskabets eller Institutionens Navn	Forretnings Branche	Telefon Nr.	Forsaavidt Selskabet er hjemmehørende udenfor Aarhus, opføres her Opholdskommunens Navn. Er Selskabet hjemmehørende i Udlandet, anføres Navnet paa Selskabets herværende Repræsentant.	

Tillægsskema IV. Herpaa opføres alle indenbys boende Personer, som driver Forretning, Haandværk o. l. i Ejendommen.

Firma Navn	Indehaverens Navn	Forretnings Branche	Telefon Nr.	Privat Bopæl

At samtlige Personer og Selskaber m. v., som har lejet Lejlighed eller Lokaler, bor eller driver Forretning i forannævnte Ejendom, er optagne paa denne Liste, bevidnes.

Aarhus, den 25/10 1921.

Ejerens Navn: *Elias Regaard*
Ejerens Bopæl: *Korreg 38 "Tas"*
Elias Regaard
Ejerens eller Viceværts Underskrift.

Hvis udenfor Danmark,
vedkommende Land

aa dette Skema.

Hvis udenfor Danmark,
vedkommende Land

okaler i Ejendommen.

hjemmehørende udenfor Aarhus,
sholdskommunens Navn.
rende i Udlandet, anføres Navnet
herværende Repræsentant.

Privat Bopæl

orretning

Mandtalsliste

over

Personer, Selskaber, Foreninger og Institutioner,

der benytter Lokaler

i ovennævnte Ejendom.

I Henhold til Lov af 15. Maj 1875 § 21, jfr. § 22, paahviler det under Strafansvar vedkommende Husejer eller hans Befuldmægtigede at udfylde nærværende Skema.

Beboelsesskemaet. Alle i Ejendommen boende Personer opføres med deres fulde Navne og øvrige i Skemaet forlangte Oplysninger, uanset om de midlertidig er fraværende.

Tillægsskema I. (Se Bagsiden). Paa dette Skema opføres **udenbys eller i Udlandet boende Personer**, der driver Forretning, Haandværk eller anden selvstændig Næringsdrift i Ejendommen.

Tillægsskema II. (Se Bagsiden). Forsaavidt **Ejeren af Ejendommen** har Bopæl udenfor Aarhus, opføres hans Navn, Stilling og Adresse paa dette Skema.

Tillægsskema III. (Se Bagsiden). Herpaa opføres **inden- og udenlandske Selskaber, Foreninger og Institutioner**, der har Kontor eller Forretningslokaler i Ejendommen.

Tillægsskema IV. (Se Bagsiden). Herpaa opføres alle **indenbys boende Personer**, som driver Forretning, Haandværk o. l. i Ejendommen.

Ifald der ikke er tilstrækkelig Plads paa det tilsendte Skema til alle Ejendommens Beboere, vil flere Skemaer kunne faas udleverede ved Henvendelse paa **Skattekontoret, Mejlgade 4, 1ste Sal.** (Aabent fra Kl. 9-2 og fra 4-6).

Aarhus Byraad, i Oktober 1921.

Bemærk Bagsiden!

Optælling.

(Foretages ved Byraadets Foranstaltning).

Mandkøn 3

Kvindkøn 7

Ialt 9 Personer.

Beboelseskema.

40

Opføres i Rækkefølge saaledes: Forhus, Sidehus, Baghus, (Kælder, Stue, l. Sal o. s. v.)	Samtlige Beboere af begge Kon.		Fødselsaar	Fødselsdag	Fødeby. Hvis udenfor Danmark om Vedkommende har Indfødsret.	Stilling i Husholdningen (Husfader, Husmoder, Son, Datter, Plejesøn, Plejedatter Slægtning, Tyende, Logerende).	Gift, ugift, Enke, Enke-mand, Fraskilt eller Separeret.	Stand eller Livsstilling. Stillingen betegnes saaledes, at det kan ses, om Vedkommende er Principal eller Medhjælper, f. Eks. Snedkermester, Snedkersvend, Lærling o. s. v.	Telefon Nr.	Husleje af Beboelseskommunen samt Antal Værelser. Løbs og Pigeværelser medregnes ikke. Denne Rubrik udfyldes af Ejeren eller Viceværtens personlig	Arbejdsgiverens Navn og Bopæl, forsaauidt selvstændig Virksomhed ikke drives.	Forsaauidt Tilflytning til Aarhus er sket i det sidste Aar, da		Hvis Flytning indenfor Aarhus Bygrænse er sket i det sidste Aar, da		Hvor undervises de paa denne Liste opførte Børn mellem 6 og 14 Aar? Gaa de i en offentlig Skole, maa dennes Navn anføres. Gaar de i Privatskole, anføres Bestyrerens Navn. Hvis Børn over 7 Aar ikke søger Skole, maa Grunden herfor anføres.	Plejebørn. Udfør Plejebørn sættes op i den Rubrik.
	Fulde Navn. Ved Børn uden Navne sættes »Drengs» eller »Piges». Det almindelig benyttede Fornavn understreges. (Mellem hver Familie maa der helst være en Linies Mellemrum)											naar? Dato og Aarsal?	hvorfra? (By, Gade og Hus-Nr.)	Bopælen Oktober Flyttedag 1920 (Gade og Hus-Nr.)	Andre Bopæle siden Oktober Flyttedag 1920 (Gade og Hus-Nr.)		
Holder	Thorvald Alfred Thomsen	1848	4/2	København	Husfader	Gift	Handelskøber		3	300 Kr.							
	Ine Kirstine Thomsen	1852	2/7	Aarhus	Husmoder												
Heim	Eugenie Anna Franz Wolff	1883	1/4	Horsens	Distrikts	ugift	Distrikts		2	4.80	Wibmard V. Møller, Lørdag						
	Rosa Curibia St. F. Wolff	1870	2/10	Horsens		ugift											
Skien - v	Christen Rasmussen	1863	13/9	Trine	Ungkar	Gift	Politiassistent		4	5.00							
	Dorthe Rasmussen	1848	7/10	Haarby	Ensom												
1. Sal	Anna Thun Sørensen	1859	2/3	Aalborg	Husmoder	Enke			3	2.60							
	Ellen Caroline Thun Sørensen	1887	2/6	Aarhus	Datter	ugift	legat	Marsie	67.6								
	Kirsten Jørgensen	1868	15/11	Skulsholm	Husmoder				1	1.80							

2/19

Tillægsskema I. Herpaa opføres udenbys eller i Udlandet boende Personer, der driver Forretning, Haandværk eller anden selvstændig Næringsdrift i Ejendommen.

Navn	Stilling	Adresse		
		Kommune	Gade og Nr.	Hvis udenfor Danmark, vedkommende Land

Tillægsskema II. Forsaavidt Ejeren af Ejendommen har Bopæl udenfor Aarhus, opføres hans (hendes) Navn, Stilling og Adresse paa dette Skema.

Navn	Stilling	Adresse		
		Kommune	Gade og Nr.	Hvis udenfor Danmark, vedkommende Land

Tillægsskema III. Herpaa opføres inden- og udenlandske Selskaber, Foreninger og Institutioner, der har Kontor eller Forretningslokaler i Ejendommen.

Selskabets eller Institutionens Navn	Forretnings Branche	Telefon Nr.	Forsaavidt Selskabet er hjemmehørende udenfor Aarhus, opføres her Opholdskommunens Navn.
			Er Selskabet hjemmehørende i Udlandet, anføres Navnet paa Selskabets henværende Repræsentant.

Tillægsskema IV. Herpaa opføres alle indenbys boende Personer, som driver Forretning, Haandværk o. l. i Ejendommen.

Firma Navn	Indehaverens Navn	Forretnings Branche	Telefon Nr.	Privat Bopæl

At samtlige Personer og Selskaber m. v., som har lejet Lejlighed eller Lokaler, bor eller driver Forretning i forannævnte Ejendom, er optagne paa denne Liste, bevidnes.

Aarhus, den 24/10 1921.

Ejers Navn:

E. Rasmussen

Ejers Bopæl:

Strøg 40

E. Rasmussen
Ejers eller Viceejers Underskrift.

Mandtalsliste

over

Personer, Selskaber, Foreninger og Institutioner,

der benytter Lokaler

i ovennævnte Ejendom.

I Henhold til Lov af 15. Maj 1875 § 21, jfr. § 22, paahviler det under Strafansvar vedkommende Husejer eller hans Befuldmægtigede at udfylde nærværende Skema.

Beboelsesskemaet. Alle i Ejendommen boende Personer opføres med deres fulde Navne og øvrige i Skemaet forlangte Oplysninger, uanset om de midlertidig er fraværende.

Tillægsskema I. (Se Bagsiden). Paa dette Skema opføres **udenbys eller i Udlandet boende Personer**, der driver Forretning, Haandværk eller anden selvstændig Næringsdrift i Ejendommen.

Tillægsskema II. (Se Bagsiden). Forsaavidt **Ejeren af Ejendommen** har Bopæl udenfor Aarhus, opføres hans Navn, Stilling og Adresse paa dette Skema.

Tillægsskema III. (Se Bagsiden). Herpaa opføres **inden- og udenlandske Selskaber, Foreninger og Institutioner**, der har Kontor eller Forretningslokaler i Ejendommen.

Tillægsskema IV. (Se Bagsiden). Herpaa opføres alle **indenbys boende Personer**, som driver Forretning, Haandværk o. l. i Ejendommen.

Ifald der ikke er tilstrækkelig Plads paa det tilsendte Skema til alle Ejendommens Beboere, vil flere Skemaer kunne faas udleverede ved Henvendelse paa **Skattekontoret, Mejlgade 4**, 1ste Sal. (Aabent fra Kl. 9-2 og fra 4-6).

Aarhus Byraad, i Oktober 1921.

Bemærk Bagsiden!

Optælling.

(Foretages ved Byraadets Foranstaltning).

Mandkøn 3

Kvindekøn /

Ialt ... 4 Personer.

Beboelseskema.

42

Opføres i Rækkefølge saaledes: Førhus, Sidehus, Baghus, (Kælder, Stue, 1. Sal o. s. v.)	Samtlige Beboere af begge Køn.				Fød- sels- aar	Fød- sels- dag	Fødeby. Hvis udenfor Danmark om Vedkommende har Indfødsret.	Stilling i Hus- standen (Husfader, Hus- moder, Son, Datter, Plejesøn, Plejedatter Slægt- ning, Tyende, Logerende).	Gift, ugift, Enke, Enke- mand, Fraskilt eller Separeret.	Stand eller Livsstilling. Stillingen betegnes saaledes, at det kan ses, om Ved- kommende er Principal eller Medhjælper, f. Eks. Snedker- mester, Snedkersvend, Lærling o. s. v.	Telefon Nr.	Husleje af Beboelses- bebyggelsen samt Antal Værelser. Lofts- og Pigeværelser medregnes ikke. Denne Rubrik udfyldes af Ejeren eller Vice- værtens personlig	Arbejdsgiverens Navn og Bopæl, forsaa vidt selvstændig Virksomhed ikke drives.	Forsaa vidt Tilflytning til Aarhus er sket i det sidste Aar, da		Hvis Flytning indenfor Aarhus Bygrænse er sket i det sidste Aar, da		Hvor undervises de paa denne Liste opførte Børn mellem 6 og 14 Aar? Gaar de i en offentlig Skole, maa dennes Navn angives. Gaar de i Privatskole, an- føres Bestyrerens Navn. Hvis Børn over 7 Aar ikke søger Skole, maa Grunden heraf anføres.	Plejebørn. Udfør Plejebørn sættes op i denne Rubrik.
	Fulde Navn. Ved Børn uden Navne sættes »Dreng« eller »Pige«. Det almindelig benyttede Fornavn understreges. (Mellem hver Familie maa der helst være en Linies Mellemrum).													naar? Dato og Aarsal?	hvorfra? (By, Gade og Hus-Nr.)	Bopælen Oktober Flyttedag 1920 (Gade og Hus-Nr.)	Andre Bopæle siden Oktober Flyttedag 1920 (Gade og Hus-Nr.)		

Stuen, Neds Sørensen 1851 23/11 Fader gift Fysioterapeut
 Karen Sørensen 1858 20/9 Fru gift -
 Søren Sørensen 1897 9/8 Datter gift Kontorist
 Mimi Sørensen 1901 18/7 Datter gift Kontor. Assistent

4 1000 Ved Danmarks Petroliumskontrol

Tillægsskema I. Herpaa opføres udenbys eller i Udlandet boende Personer, der driver Forretning, Haandværk eller anden selvstændig Næringsdrift i Ejendommen.

Navn	Stilling	Adresse		
		Kommune	Gade og Nr.	Hvis udenfor Danmark, vedkommende Land

Tillægsskema II. Forsaauidt Ejeren af Ejendommen har Bopæl udenfor Aarhus, opføres hans (hendes) Navn, Stilling og Adresse paa dette Skema.

Navn	Stilling	Adresse		
		Kommune	Gade og Nr.	Hvis udenfor Danmark, vedkommende Land

Tillægsskema III. Herpaa opføres inden- og udenlandske Selskaber, Foreninger og Institutioner, der har Kontor eller Forretningslokaler i Ejendommen.

Selskabets eller Institutionens Navn	Forretnings Branche	Telefon Nr.	Forsaauidt Selskabet er hjemmehørende udenfor Aarhus, opføres her Opholdskommunens Navn.
			Er Selskabet hjemmehørende i Udlandet, anføres Navnet paa Selskabets henværende Repræsentant.

Tillægsskema IV. Herpaa opføres alle indenbys boende Personer, som driver Forretning, Haandværk o. l. i Ejendommen.

Firma Navn	Indehaverens Navn	Forretnings Branche	Telefon Nr.	Privat Bopæl

At samtlige Personer og Selskaber m. v., som har lejet Lejlighed eller Lokaler, bor eller driver Forretning i forannævnte Ejendom, er optagne paa denne Liste, bevidnes.

Aarhus, den 21 - 11 - 1921.

Ejerens Navn: *Det Danske Petroleumskelskabs*

Ejerens Bopæl: *København*

M. Vinciusen Fyrbæder
Ejerens eller Viceværtens Underskrift.

Mandtalsliste

over

Personer, Selskaber, Foreninger og Institutioner,

der benytter Lokaler

i ovennævnte Ejendom.

I Henhold til Lov af 15. Maj 1875 § 21, jfr. § 22, paahviler det under Strafansvar vedkommende Husejer eller hans Befuldmægtigede at udfylde nærværende Skema.

Beboelsesskemaet. Alle i Ejendommen boende Personer opføres med deres fulde Navne og øvrige i Skemaet forlangte Oplysninger, uanset om de midlertidig er fraværende.

Tillægsskema I. (Se Bagsiden). Paa dette Skema opføres **udenbys eller i Udlandet boende Personer**, der driver Forretning, Haandværk eller anden selvstændig Næringsdrift i Ejendommen.

Tillægsskema II. (Se Bagsiden). Forsaavidt **Ejeren af Ejendommen** har Bopæl udenfor Aarhus, opføres hans Navn, Stilling og Adresse paa dette Skema.

Tillægsskema III. (Se Bagsiden). Herpaa opføres **inden- og udenlandske Selskaber, Foreninger og Institutioner**, der har Kontor eller Forretningslokaler i Ejendommen.

Tillægsskema IV. (Se Bagsiden). Herpaa opføres alle **indenbys boende Personer**, som driver Forretning, Haandværk o. l. i Ejendommen.

Ifald der ikke er tilstrækkelig Plads paa det tilsendte Skema til alle Ejendommens Beboere, vil flere Skemaer kunne faas udleverede ved Henvendelse paa **Skattekontoret, Mejlgade 4, 1ste Sal.** (Aabent fra Kl. 9-2 og fra 4-6).

Aarhus Byraad, i Oktober 1921.

Bemærk Bagsiden!

Optælling.

(Foretages ved Byrådets Foranstaltning).

Mandkøn

Kvindkøn

Ialt . . .

Personer.

Beboelseskema.

Pharmakologisk

Opføres i Rækkefølge saaledes: Førhus, Sidehus, Baghus, (Kælder, Stue, I. Sal o. s. v.)	Samtlige Beboere af begge Køn.		Fødselsaar	Fødselsdag	Fødeby. Hvis udenfor Danmark om Vedkommende har Indfødsret.	Stilling i Husholdningen (Husfader, Husmoder, Søn, Datter, Plejesøn, Plejedatter Slægtning, Tyende, Løjerende).	Gift, ugift, Enke, Enke-mand, Fraskilt eller Separeret.	Stand eller Livsstilling. Stillingen betegnes saaledes, at det kan ses, om Vedkommende er Principal eller Medhjælper, f. Eks. Snedkermester, Snedkersvend, Lærling o. s. v.	Telefon Nr.	Husleje af Beboerhuset Antal Værelser. Løfts- og Pigeværelser medregnes ikke. Denne Rubrik udfyldes af Ejeren eller Værten personlig.	Arbejdsgiverens Navn og Bopæl, forsaa vidt selvstændig Virksomhed ikke drives.	Forsaa vidt Tilflytning til Aarhus er sket i det sidste Aar, da		Hvis Flytning indenfor Aarhus Bygrænse er sket i det sidste Aar, da		Hvor undervises de paa denne Liste opførte Børn mellem 6 og 14 Aar? Gaar de i en offentlig Skole, maa der gives Navn anføres. Gaar de i Privatskole, anføres Bestyrerens Navn. Hvis Børn over 7 Aar ikke søger Skole, maa Grunden herfor anføres.	Plejebørn. Udfor Plejebørn sættes sjældent i denne Rubrik.
	Fulde Navn. Ved Børn uden Navne sættes »Drengs eller »Piges. Det almindelig benyttede Fornavn understreges. (Mellem hver Familie maa der helst være en Linies Mellemrum).											naar? Dato og Aarsal?	hvorfra? (By, Gade og HusNr.)	Bopælen Oktober Flyttedag 1920 (Gade og HusNr.)	Andre Bopæle siden Oktober Flyttedag 1920 (Gade og HusNr.)		

Whitbair

Pharmakologisk

Lishe - Henry 42.

Tillægsskema I. Herpaa opføres udenbys eller i Udlandet boende Personer, der driver Forretning, Haandværk eller anden selvstændig Næringsdrift i Ejendommen.

Navn	Stilling	Adresse		
		Kommune	Gade og Nr.	Hvis udenfor Danmark, vedkommende Land

Tillægsskema II. Forsaavidt Ejeren af Ejendommen har Bopæl udenfor Aarhus, opføres hans (hendes) Navn, Stilling og Adresse paa dette Skema.

Navn	Stilling	Adresse		
		Kommune	Gade og Nr.	Hvis udenfor Danmark, vedkommende Land

Tillægsskema III. Herpaa opføres inden- og udenlandske Selskaber, Foreninger og Institutioner, der har Kontor eller Forretningslokaler i Ejendommen.

Selskabets eller Institutionens Navn	Forretnings Branche	Telefon Nr.	Forsaavidt Selskabet er hjemmehørende udenfor Aarhus, opføres her Opholdskommunens Navn.
			Er Selskabet hjemmehørende i Udlandet, anføres Navnet paa Selskabets herværende Repræsentant.

Tillægsskema IV. Herpaa opføres alle indenbys boende Personer, som driver Forretning, Haandværk o. l. i Ejendommen.

Firma Navn	Indehaverens Navn	Forretnings Branche	Telefon Nr.	Privat Bopæl

At samtlige Personer og Selskaber m. v., som har lejet Lejlighed eller Lokaler, bor eller driver Forretning i forannævnte Ejendom, er optagne paa denne Liste, bevidnes.

Aarhus, den 1921.

Ejerens Navn: _____

Ejerens Bopæl: _____

Ejerens eller Viceværtens Underskrift.

Mandtalsliste

over

Personer, Selskaber, Foreninger og Institutioner,

der benytter Lokaler

i ovennævnte Ejendom.

I Henhold til Lov af 15. Maj 1875 § 21, jfr. § 22, paahviler det under Strafansvar vedkommende Husejer eller hans Befuldmægtigede at udfylde nærværende Skema.

Beboelsesskemaet. Alle i Ejendommen boende Personer opføres med deres fulde Navne og øvrige i Skemaet forlangte Oplysninger, uanset om de midlertidig er fraværende.

Tillægsskema I. (Se Bagsiden). Paa dette Skema opføres **udenbys eller i Udlandet boende Personer**, der driver Forretning, Haandværk eller anden selvstændig Næringsdrift i Ejendommen.

Tillægsskema II. (Se Bagsiden). Forsaavidt **Ejeren af Ejendommen** har Bopæl udenfor Aarhus, opføres hans Navn, Stilling og Adresse paa dette Skema.

Tillægsskema III. (Se Bagsiden). Herpaa opføres **inden- og udenlandske Selskaber, Foreninger og Institutioner**, der har Kontor eller Forretningslokaler i Ejendommen.

Tillægsskema IV. (Se Bagsiden). Herpaa opføres alle **indenbys boende Personer**, som driver Forretning, Haandværk o. l. i Ejendommen.

Ifald der ikke er tilstrækkelig Plads paa det tilsendte Skema til alle Ejendommens Beboere, vil flere Skemaer kunne faas udleverede ved Henvendelse paa **Skattekontoret, Mejlgade 4, 1ste Sal.** (Aabent fra Kl. 9-2 og fra 4-6).

Aarhus Byraad, i Oktober 1921.

Bemærk Bagsiden!

Optælling.

(Foretages ved Byraadets Foranstaltning).

Mandkøn 5

Kvindekøn 7

Ialt 12 Personer.

44 Beboelseskema.

A. A. P. A. Høvedbygning

Opføres i Rækkefølge saaledes: Forhus, Sidehus, Baghus, (Kælder, Stue, 1. Sal o. s. v.)	Samtlige Beboere af begge Kon. Fulde Navn. Ved Born uden Navne sættes »Drengs» eller »Piges». Det almindelig benyttede Fornavn understreges. (Mellem hver Familie maa der helst være en Linies Mellemrum).	Fød- sels- aar	Fød- sels- dag	Fødeby. Hvis udenfor Danmark om Vedkommende har Indfødsret.	Stilling i Hus- standen (Husfader, Hus- moder, Son, Datter, Plejeson, Plejedatter Slægt- ning, Tyende, Løgerende).	Gift, gift, Enke, Enke- mand, Fraskilt eller Separeret.	Stand eller Livsstilling. Stillingen betegnes saaledes, at det kan ses, om Ved- kommende er Principal eller Medhjælper, f. Eks. Snedker- mester, Snedkersvend, Lærling o. s. v.	Telefon Nr.	Husleje af Beboelses- lejligheden samt Antal Værelser. Løft- og Pigeværelser medregnes ikke. Denne Rubrik udfyldes af Ejeren eller Vice- værtens personlig	Arbejdsgiverens Navn og Bopæl, forsaa vidt selvstændig Virksomhed ikke drives.	Forsaa vidt Tilflytning til Aarhus er sket i det sidste Aar, da		Hvis Flytning indenfor Aarhus Bygrænse er sket i det sidste Aar, da		Hvor undervises de paa denne Liste opførte Born mellem 6 og 14 Aar? Gaar de i en offentlig Skole, maa dennes Navn anføres. Gaar de i Privatskole, an- føres Bestyrerens Navn. Hvis Born over 7 Aar ikke søger Skole, maa Grundene herfor anføres.	Plejebørn. Udfor Plejebørn sættes sjæ- i denne Rubrik.
											naar? Dato og Aarsal?	hvorfra? (By, Gade og Hus-Nr.)	Bopælen Oktober Flyttedag 1920 (Gade og Hus-Nr.)	Andre Bopæle siden Oktober Flyttedag 1920 (Gade og Hus-Nr.)		
Stue nr. 1	Karl Gustav Hjalmar Olson	1889	18/12	Løby	Husfader		Chauffør		2	650,00	Brødr. Justesen, Politiets-Afdeling	110 1221	Højbjerg 1		Finsengade	
Stue nr. 2	Maren Olson	1894	10/5	Skanderborg	Husmoder				2	650,00	Brødr. Justesen, Politiets-Afdeling					
Stue nr. 3	Hilda	1913	18/4	Skanderborg	Datter				1	250,00	Brødr. Justesen, Politiets-Afdeling					
1 Sal	Verner	1915	14/4	Aarhus	Søn											
	Linda	1916	4/7	Aarhus	Datter											
	Maria	1920	13/4	Aarhus	Datter											
Stue nr. 4	Rasmus Peter Rasmussen	1881	21	Randers	Husfader		Chauffør		2		L. D. P. A.					
	Laurine Elisabeth Rasmussen	1887	10/12	Randers	Husmoder											
	Gitte Elisabeth Rasmussen	1918	22/5	Aarhus	Datter											
1 Sal	Christen Tage Rasmussen	1896	17/8	Aarhus	Husfader		Toucheingsfører	1115	3	1050,00	Brødr. Justesen, Politiets-Afdeling				Skanderborg 11	
	Anna Helene Rasmussen	1895	17/2	"	Husmoder											
	Vikke Tage Rasmussen	1920	10/7	"	Søn											

5/8

Tillægsskema I. Herpaa opføres udenbys eller i Udlandet boende Personer, der driver Forretning, Haandværk eller anden selvstændig Næringsdrift i Ejendommen.

Navn	Stilling	Adresse		
		Kommune	Gade og Nr.	Hvis udenfor Danmark, vedkommende Land
Det Danske Petroleums Aktieselskab	Ekspeditionsforvalter	København	Rådhuspladsen	

Tillægsskema II. Forsaavidt Ejeren af Ejendommen har Bopæl udenfor Aarhus, opføres hans (hendes) Navn, Stilling og Adresse paa dette Skema.

Navn	Stilling	Adresse		
		Kommune	Gade og Nr.	Hvis udenfor Danmark, vedkommende Land
Det Danske Petroleums Aktieselskab	Ekspeditionsforvalter	København	Rådhuspladsen	

Tillægsskema III. Herpaa opføres inden- og udenlandske Selskaber, Foreninger og Institutioner, der har Kontor eller Forretningslokaler i Ejendommen.

Selskabets eller Institutionens Navn	Forretnings Branche	Telefon Nr.	Forsaauidt Selskabet er hjemmehørende udenfor Aarhus, opføres her Opholdskommunens Navn. Er Selskabet hjemmehørende i Udlandet, anføres Navnet paa Selskabets herværende Repræsentant.	
Det Danske Petroleums Aktieselskab	Petroleum og Benzinfor	1115 IV-41	København	

Tillægsskema IV. Herpaa opføres alle indenbys boende Personer, som driver Forretning, Haandværk o. l. i Ejendommen.

Firma Navn	Indehaverens Navn	Forretnings Branche	Telefon Nr.	Privat Bopæl
Brødr. Jørgensen's Petroleum-Afdeling	Grosserer S. Jørgensen	Repræsentant for Det Danske Petroleums Aktieselskab	1115	Riss Skov. "Aukenthus" Aalborg

At samtlige Personer og Selskaber m. v., som har lejet Lejlighed eller Lokaler, bor eller driver Forretning i forannævnte Ejendom, er optagne paa denne Liste, bevidnes.

Aarhus, den 21/10 1921.

Ejers Navn: Det Danske Petroleums Aktieselskab

Ejers Bopæl: Rådhuspladsen, København

Det Danske Petroleums Aktieselskab

A. H. Skov

Ejers eller Viceejers Underskrift.

(Pharney 89)

heru

Skov. Aukerhus
Aarhus

Lundhøved

Mandtalsliste

over

Personer, Selskaber, Foreninger og Institutioner,

der benytter Lokaler

i ovennævnte Ejendom.

I Henhold til Lov af 15. Maj 1875 § 21, jfr. § 22, påhviler det under Strafansvar vedkommende Husejer eller hans Befuldmægtigede at udfylde nærværende Skema.

Beboelsesskemaet. Alle i Ejendommen boende Personer opføres med deres fulde Navne og øvrige i Skemaet forlangte Oplysninger, uanset om de midlertidig er fraværende.

Tillægsskema I. (Se Bagsiden). Paa dette Skema opføres **udenbys eller i Udlandet boende Personer**, der driver Forretning, Haandværk eller anden selvstændig Næringsdrift i Ejendommen.

Tillægsskema II. (Se Bagsiden). Forsaauidt **Ejeren af Ejendommen** har Bopæl udenfor Aarhus, opføres hans Navn, Stilling og Adresse paa dette Skema.

Tillægsskema III. (Se Bagsiden). Herpaa opføres **inden- og udenlandske Selskaber, Foreninger og Institutioner**, der har Kontor eller Forretningslokaler i Ejendommen.

Tillægsskema IV. (Se Bagsiden). Herpaa opføres alle **indenbys boende Personer**, som driver Forretning, Haandværk o. l. i Ejendommen.

Ifald der ikke er tilstrækkelig Plads paa det tilsendte Skema til alle Ejendommens Beboere, vil flere Skemaer kunne faas udleverede ved Henvendelse paa **Skattekontoret, Mejlgade 4, 1ste Sal.** (Aabent fra Kl. 9—2 og fra 4—6).

Aarhus Byraad, i Oktober 1921.

Bemærk Bagsiden!

Optælling.

(Foretages ved Byraadets Foranstaltning).

Mandkøn

3

Kvindekøn

6

Ialt

9

Personer.

Beboelseskema.

2

Opføres i Rækkefølge saaledes: Forhus, Sidehus, Baghus, (Kælder, Stue, 1. Sal o. s. v.)	Samtlige Beboere af begge Køn.		Fød- sels- aar	Fød- sels- dag	Fødeby. Hvis udenfor Danmark om Vedkommende har Indfødsret.	Stilling i Hus- standen (Husfader, Hus- moder, Søn, Datter, Plejesøn, Plejedatter Slægt- ning, Tyende, Løjerende).	Gift, ugift, Enke, Enke- mand, Fraskilt eller Separeret.	Stand eller Livsstilling. Stillingen betegnes saaledes, at det kan ses, om Ved- kommende er Principal eller Medhjælper, f. Eks. Snedker- mester, Snedkersvend, Lærling o. s. v.	Tele- Nr.	Husleje af Beboelses- lejligheden samt Antal Værelser. Leds- og Pigeværelser medregnes ikke. Denne Rubrik udfyldes af Ejeren eller Vice- værten personlig	Arbejdsgiverens Navn og Bopæl, forsaavidt selvstændig Virksomhed ikke drives.	Forsaauidt Tilflytning til Aarhus er sket i det sidste Aar, da		Hvis Flytning indenfor Aarhus Bygrænse er sket i det sidste Aar, da		Hvor undervises de paa denne Liste opførte Børn mellem 6 og 14 Aar? Gaa de i en offentlig Skole, maa dennes Navn anføres. Gaa de i Privatskole, an- føres Bestyrerens Navn. Hvis Børn over 7 Aar ikke søger Skole, maa Grunden hertil anføres.	Plejebørn. Udfor Plejebørn sættes »ja« i denne Rubrik.
	Fulde Navn. Ved Børn uden Navne sættes »Dreng« eller »Pige«. Det almindelig benyttede Fornavn understreges. (Mellem hver Familie maa der helst være en Linies Mellemrum).											naar? Dato og Aartal?	hvorfra? (By, Gade og HusNr.)	Bopælen Oktober Flyttedag 1920 (Gade og Hus-Nr.)	Andre Bopæle siden Oktober Flyttedag 1920 (Gade og Hus-Nr.)		
II	✓	Nick Hagen Krause	1871	8/3	Vindang	Husfader	Gift	Havnebyde	2	168	H. Solberg						
		Mafthille Pihne Krause	1875	5/6	Spindsgår	Husmoder	Gift										
	✓	Olle. Krause	1902	25/4	Aarhus	Søn	Ug										
		Nikolus Hagen Krause	1905	3/11	Aarhus	Søn	-										
		Anna Elynora Krause	1907	19/9	Aarhus	Datter	-										Torradig Sk.
		Johanne Christine Krause	1913	14/2	Aarhus	Datter	-										
		Viola Arine Krause	1914	3/12	Aarhus	Datter	-										
I Sal	✓	Anne Rasmine Christensen	1872	9/4	Mjring	Husmoder	Enke	Lærskole	2	168							
		Alma Christensen	1909	3/7	Hørstok	Datter											
										</							

3/6

Tillægsskema I. Herpaa opføres udenbys eller i Udlandet boende Personer, der driver Forretning, Haandværk eller anden selvstændig Næringsdrift i Ejendommen.

Navn	Stilling	Adresse		
		Kommune	Gade og Nr.	Hvis udenfor Danmark, vedkommende Land

Tillægsskema II. Forsaavidt Ejeren af Ejendommen har Bopæl udenfor Aarhus, opføres hans (hendes) Navn, Stilling og Adresse paa dette Skema.

Navn	Stilling	Adresse		
		Kommune	Gade og Nr.	Hvis udenfor Danmark, vedkommende Land
Gjerrild	Musemester	Viby		

Tillægsskema III. Herpaa opføres inden- og udenlandske Selskaber, Foreninger og Institutioner, der har Kontor eller Forretningslokaler i Ejendommen.

Selskabets eller Institutionens Navn	Forretnings Branche	Telefon Nr.	Forsaavidt Selskabet er hjemmehørende udenfor Aarhus, opføres her Opholdskommunens Navn.	
			Er Selskabet hjemmehørende i Udlandet, anføres Navnet paa Selskabets henværende Repræsentant.	

Tillægsskema IV. Herpaa opføres alle indenbys boende Personer, som driver Forretning, Haandværk o. l. i Ejendommen.

Firma Navn	Indehaverens Navn	Forretnings Branche	Telefon Nr.	Privat Bopæl

At samtlige Personer og Selskaber m. v., som har lejet Lejlighed eller Lokaler, bor eller driver Forretning i forannævnte Ejendom, er optagne paa denne Liste, bevidnes.

Aarhus, den 24. Oktober 1921.

Ejers Navn

Gjerrild

Ejers Bopæl

Viby

Ejers eller Vicesjefens Underskrift.

Hvis udenfor Danmark,
vedkommende Land

na dette Skema.

Hvis udenfor Danmark,
vedkommende Land

lokaler i Ejendommen.

Ejendommeudenfor Aarhus,
hoidskommunens Navn.
ende i Udlandet, anføres Navnet
erværende Repræsentant.

Privat Bopæl

retning

Mandtalsliste

over

Personer, Selskaber, Foreninger og Institutioner,

der benytter Lokaler

i ovennævnte Ejendom.

I Henhold til Lov af 15. Maj 1875 § 21, jfr. § 22, paahviler det under Strafansvar vedkommende Husejer eller hans Befuldmægtigede at udfylde nærværende Skema.

Beboelsesskemaet. Alle i Ejendommen boende Personer opføres med deres fulde Navne og øvrige i Skemaet forlangte Oplysninger, uanset om de midlertidig er fraværende.

Tillægsskema I. (Se Bagsiden). Paa dette Skema opføres **udenbys eller i Udlandet boende Personer**, der driver Forretning, Haandværk eller anden selvstændig Næringsdrift i Ejendommen.

Tillægsskema II. (Se Bagsiden). Forsaavidt **Ejeren af Ejendommen** har Bopæl udenfor Aarhus, opføres hans Navn, Stilling og Adresse paa dette Skema.

Tillægsskema III. (Se Bagsiden). Herpaa opføres **inden- og udenlandske Selskaber, Foreninger og Institutioner**, der har Kontor eller Forretningslokaler i Ejendommen.

Tillægsskema IV. (Se Bagsiden). Herpaa opføres alle **indenbys boende Personer**, som driver Forretning, Haandværk o. l. i Ejendommen.

Ifald der ikke er tilstrækkelig Plads paa det tilsendte Skema til alle Ejendommens Beboere, vil flere Skemaer kunne faas udleverede ved Henvendelse paa **Skattekontoret, Mejlgade 4, 1ste Sal.** (Aabent fra Kl. 9-2 og fra 4-6).

Aarhus Byraad, i Oktober 1921.

Bemærk Bagsiden!

Optælling.

(Foretages ved Byraadets Foranstaltning).

Mandkøn 8

Kvindekøn 7

Ialt 15 Personer.

Beboelseskema. 4

Opføres i Rækkefølge saaledes: Forhus, Sidehus, Baghus, (Kælder, Stue, 1. Sal o. s. v.)	Samtlige Beboere af begge Køn.		Fødselsaar	Fødselsdag	Fødeby. Hvis udenfor Danmark om Vedkommende har Indfødsret.	Stilling i Husholdningen (Husfader, Husmoder, Son, Datter, Plejeson, Plejedatter Slægtning, Tyende, Løgende).	Gift, ugift, Enke, Enke-mand, Fraskilt eller Separeret.	Stand eller Livsstilling. Stillingen betegnes saaledes, at det kan ses, om Vedkommende er Principal eller Medhjælper, f. Eks. Snedkermester, Snedkersvend, Lærling o. s. v.	Telefon Nr.	Arbejdsgiverens Navn og Bopæl, forsaavidt selvstændig Virksomhed ikke drives.	Forsaavidt Tilflytning til Aarhus er sket i det sidste Aar, da		Hvis Flytning indenfor Aarhus Bygrænse er sket i det sidste Aar, da		Hvor undervises de paa denne Liste opførte Børn mellem 6 og 14 Aar? Gaa de i en offentlig Skole, maas dennes Navn anføres. Gaa de i Privatskole, anføres Bestyrerens Navn. Hvis Børn over 7 Aar ikke søger Skole, maas Grunden heril anføres.	Plejebørn. Udfør Plejebørn sættes op i denne Rubrik.
	Fulde Navn. Ved Børn uden Navne sættes »Drenge« eller »Piger«. Det almindelig benyttede Fornavn understreges. (Mellem hver Familie maa der helst være en Linies Mellemrum).										naar? Dato og Aarsal?	hvorfra? (By, Gade og Hus-Nr.)	Bopælen Oktober Flyttedag 1920 (Gade og Hus-Nr.)	Andre Bopæle siden Oktober Flyttedag 1920 (Gade og Hus-Nr.)		
Ane	J	Anten Brindalsen	1895	20/2	Horsbøl	Husfader	Gift	Snedkervend	2	200	Føllesforringes Viby					
		Anna Brindalsen	1883	10/3	Frederiksborg	Moder										
		Agnet Brindalsen	1905	2/4	Aarhus	Datter										
		Ellen Brindalsen	1909	22/8	Korsør	Datter										
		Grete Brindalsen	1912	7/7	Aalborg	Datter										
		Gerde Brindalsen	1915	3/1	Aalborg	Datter										
		Hans Brindalsen	1916	10/9	Aarhus	Søn										
1 Sal	J	Christian Julius Andersen	1856	10/1	Horsbøl	Husfader	Gift	Fornærmet	2	225						
		Juliane Henriette Andersen	1858	12/8	Løngårde	Husmoder	do									
Kvinden	J	Aksel Paul Hornberg Pedersen	1893	10/17	Løngårde	Husfader	Gift	Snedkervend	2	250	J. H. Sørensen Pothede 225					
		Johanne Maria Pedersen	1896	2/15	Kibbe	Husmoder	do									
		Karl Aksel Hornberg Pedersen	1918	9/8	Aarhus	Søn										

5/9

Tillægsskema I. Herpaa opføres udenbys eller i Udlandet boende Personer, der driver Forretning, Haandværk eller anden selvstændig Næringsdrift i Ejendommen.

Navn	Stilling	Adresse		
		Kommune	Gade og Nr.	Hvis udenfor Danmark, vedkommende Land

Tillægsskema II. Forsaavidt Ejeren af Ejendommen har Bopæl udenfor Aarhus, opføres hans (hendes) Navn, Stilling og Adresse paa dette Skema.

Navn	Stilling	Adresse		
		Kommune	Gade og Nr.	Hvis udenfor Danmark, vedkommende Land
Gjersild	Museimester	Viby		

Tillægsskema III. Herpaa opføres inden- og udenlandske Selskaber, Foreninger og Institutioner, der har Kontor eller Forretningslokaler i Ejendommen.

Selskabets eller Institutionens Navn	Forretnings Branche	Telefon Nr.	Forsaavidt Selskabet er hjemmehørende udenfor Aarhus, opføres her Opholdskommunes Navn.
			Er Selskabet hjemmehørende i Udlandet, anføres Navnet paa Selskabets henværende Repræsentant.

Tillægsskema IV. Herpaa opføres alle indenbys boende Personer, som driver Forretning, Haandværk o. l. i Ejendommen.

Firma Navn	Indehaverens Navn	Forretnings Branche	Telefon Nr.	Privat Bopæl

At samtlige Personer og Selskaber m. v., som har lejet Lejlighed eller Lokaler, bor eller driver Forretning i forannævnte Ejendom, er optagne paa denne Liste, bevidnes.

Aarhus, den 24 Oktober 1921.

Ejers Navn:

Gjersild

Ejers Bopæl:

Viby

E. J. Andersen

Ejers eller Værværs Underskrift.

Mandtalsliste

over

Personer, Selskaber, Foreninger og Institutioner,

der benytter Lokaler

i ovennævnte Ejendom.

I Henhold til Lov af 15. Maj 1875 § 21, jfr. § 22, paahviler det under Strafansvar vedkommende Husejer eller hans Befuldmægtigede at udfylde nærværende Skema.

Beboelsesskemaet. Alle i Ejendommen boende Personer opføres med deres fulde Navne og øvrige i Skemaet forlangte Oplysninger, uanset om de midlertidig er fraværende.

Tillægsskema I. (Se Bagsiden). Paa dette Skema opføres **udenbys eller i Udlandet boende Personer**, der driver Forretning, Haandværk eller anden selvstændig Næringsdrift i Ejendommen.

Tillægsskema II. (Se Bagsiden). Forsaavidt **Ejeren af Ejendommen** har Bopæl udenfor Aarhus, opføres hans Navn, Stilling og Adresse paa dette Skema.

Tillægsskema III. (Se Bagsiden). Herpaa opføres **inden- og udenlandske Selskaber, Foreninger og Institutioner**, der har Kontor eller Forretningslokaler i Ejendommen.

Tillægsskema IV. (Se Bagsiden). Herpaa opføres alle **indenbys boende Personer**, som driver Forretning, Haandværk o. l. i Ejendommen.

Ifald der ikke er tilstrækkelig Plads paa det tilsendte Skema til alle Ejendommens Beboere, vil flere Skemaer kunne faas udleverede ved Henvendelse paa **Skattekontoret, Mejlgade 4, 1ste Sal.** (Aabent fra Kl. 9-2 og fra 4-6).

Aarhus Byraad, i Oktober 1921.

Bemærk Bagsiden!

Optælling.

(Foretages ved Byraadets Foranstaltning).

Mandkøn

Kvindekøn

Ialt . . .

Personer.

Beboelseskema. 6

Opføres i Rækkefølge saaledes: Førhus, Sidehus, Baghus, (Kælder, Stue, 1. Sal o. s. v.)	Samtlige Beboere af begge Køn.		Fødselsaar	Fødselsdag	Fødeby. Hvis udenfor Danmark om Vedkommende har Indfødsret.	Stilling i Husholdningen (Husfader, Husmoder, Søn, Datter, Plejesøn, Plejedatter, Slægting, Tyende, Løjerende).	Gift, ugift, Enke, Enke-mand, Fraskilt eller Separeret.	Stand eller Livsstilling. Stillingen betegnes saaledes, at det kan ses, om Vedkommende er Principal eller Medhjælper, f. Eks. Snedkermester, Snedkersvend, Lærling o. s. v.	Telefon Nr.	Husleje af Beboelse lejligheden samt Antal Værelser. Løfts- og Pigeværelser medregnes ikke. Denne Rubrik udfyldes af Ejeren eller Viceværtten personlig.	Arbejdsgiverens Navn og Bopæl, forsaa vidt selvstændig Virksomhed ikke drives.	Forsaa vidt Tilflytning til Aarhus er sket i det sidste Aar, da		Hvis Flytning indenfor Aarhus Bygrænse er sket i det sidste Aar, da		Hvor undervises de paa denne Liste opførte Børn mellem 6 og 14 Aar? Gaa de i en offentlig Skole, maa dennes Navn anføres. Gaar de i Privatskole, anføres Bestyrerens Navn. Hvis Børn over 7 Aar ikke søger Skole, maa Grunden herfor anføres.	Plejebørn. Udfor Plejebørn sættes »J« i denne Rubrik.
	Fulde Navn. Ved Børn uden Navne sættes »Drenge« eller »Piger». Det almindelig benyttede Fornavn understreges. (Mellem hver Familie maa der helst være en Linies Mellemrum).											naar? Dato og Aarsal?	hvorfra? (By, Gade og Hus-Nr.)	Bopælen Oktober Flyttedag 1920 (Gade og Hus-Nr.)	Andre Bopæle siden Oktober Flyttedag 1920 (Gade og Hus-Nr.)		
1 ^{ste} Sal.	Jens Peter Madsen	Madsen	1896	29/1	Trige Mark	Husfader	Gift	Portør	2	186. De danske Rødekræver.							
"	Blase Madsen	Frederikke Petersen	1895	5/8	Trige Mark	Husmoder	-										
"	Eigil Palle	Petersen	1897	23/6	Aarhus	Søn											
"	Janna Edith	Petersen	1919	7/10	Aarhus	Datter											
"	Tige		1921	27/8	Aarhus	Datter											
1 ^{ste} Sal.	Anton Rasmussen		1887	22/10	Skovby	Husfader	Gift	Arbejdsmand	2	150 Aarhus Haave							
"	Henrik Frederikke Elisabeth		1873	29/10	Muhleberg	Husmoder											
"	Henry	Christensen	1909	5/4	Aarhus	Pigesøn											
"	Janka Margretha	Jensen	1920	25/12	Skovby	Pigedatter											

4/5

Forbrugsdata. Ja
Ja

Tillægsskema I. Herpaa opføres udenbys eller i Udlandet boende Personer, der driver Forretning, Haandværk eller anden selvstændig Næringsdrift i Ejendommen.

Navn	Stilling	Adresse		
		Kommune	Gade og Nr.	Hvis udenfor Danmark, vedkommende Land

Tillægsskema II. Forsaavidt Ejeren af Ejendommen har Bopæl udenfor Aarhus, opføres hans (hendes) Navn, Stilling og Adresse paa dette Skema.

Navn	Stilling	Adresse		
		Kommune	Gade og Nr.	Hvis udenfor Danmark, vedkommende Land
Gjerrild	Musemester	Viby		

Tillægsskema III. Herpaa opføres inden- og udenlandske Selskaber, Foreninger og Institutioner, der har Kontor eller Forretningslokaler i Ejendommen.

Selskabets eller Institutionens Navn	Forretnings Branche	Telefon Nr.	Forsaavidt Selskabet er hjemmehørende udenfor Aarhus, opføres her Opholdskommunens Navn. Er Selskabet hjemmehørende i Udlandet, anføres Navnet paa Selskabets hervedværende Repræsentant.

Tillægsskema IV. Herpaa opføres alle indenbys boende Personer, som driver Forretning, Haandværk o. l. i Ejendommen.

Firma Navn	Indehaverens Navn	Forretnings Branche	Telefon Nr.	Privat Bopæl

At samtlige Personer og Selskaber m. v., som har lejet Lejlighed eller Lokaler, bor eller driver Forretning i forannævnte Ejendom, er optagne paa denne Liste, bevidnes.

Aarhus, den 24 Oktober 1921.

Ejers Navn

Gjerrild

Ejers Bopæl

Viby

C. J. Andersen
Ejers eller Viceværtens Underskrift.

Mandtalsliste

over

Personer, Selskaber, Foreninger og Institutioner,

der benytter Lokaler

i ovennævnte Ejendom.

I Henhold til Lov af 15. Maj 1875 § 21, jfr. § 22, paahviler det under Strafansvar vedkommende Husejer eller hans Befuldmægtigede at udfylde nærværende Skema.

Beboelsesskemaet. Alle i Ejendommen boende Personer opføres med deres fulde Navne og øvrige i Skemaet forlangte Oplysninger, uanset om de midlertidig er fraværende.

Tillægsskema I. (Se Bagsiden). Paa dette Skema opføres **udenbys eller i Udlandet boende Personer**, der driver Forretning, Haandværk eller anden selvstændig Næringsdrift i Ejendommen.

Tillægsskema II. (Se Bagsiden). Forsaavidt **Ejeren af Ejendommen** har Bopæl udenfor Aarhus, opføres hans Navn, Stilling og Adresse paa dette Skema.

Tillægsskema III. (Se Bagsiden). Herpaa opføres **inden- og udenlandske Selskaber, Foreninger og Institutioner**, der har Kontor eller Forretningslokaler i Ejendommen.

Tillægsskema IV. (Se Bagsiden). Herpaa opføres alle **indenbys boende Personer**, som driver Forretning, Haandværk o. l. i Ejendommen.

Ifald der ikke er tilstrækkelig Plads paa det tilsendte Skema til alle Ejendommens Beboere, vil flere Skemaer kunne faas udleverede ved Henvendelse paa **Skattekontoret, Mejlgade 4, 1ste Sal.** (Aabent fra Kl. 9-2 og fra 4-6).

Aarhus Byraad, i Oktober 1921.

Bemærk Bagsiden!**Optælling.**

(Foretages ved Byraadets Foranstaltning).

Mandkøn

Kvindekøn

Ialt . . .

Personer.

Beboelseskema. 6^a

Opførsel i Rækkefølge saaledes: Forhus, Sidehus, Baghus, (Kælder, Stue, 1. Sal o. s. v.)	Samtlige Beboere af begge Køn.		Fød- sels- aar	Fød- sels- dag	Fødeby. Hvis udenfor Danmark om Vedkommende har Indfødsret.	Stilling i Hus- standen (Husfader, Hus- moder, Son, Datter, Plejesøn, Plejedatter Slægt- ning, Tyende, Løjerende).	Gift, ugift, Enke, Enke- mand, Fraskilt eller Separeret.	Stand eller Livsstilling. Stillingen betegnes saaledes, at det kan ses, om Ved- kommende er Principal eller Medhjælper, f. Eks. Snedker- mester, Snedkersvend, Lærling o. s. v.	Telefon Nr.	Husleje af Beboelse: Ijlligheden samt Antal Værelser. Løfts- og Pigeværelser medregnes ikke. Denne Rubrik udfyldes af Ejeren eller Vice- værtens personlig	Arbejdsgiverens Navn og Bopæl, forsaa vidt selvstændig Virksomhed ikke drives.	Forsaa vidt Tilflytning til Aarhus er sket i det sidste Aar, da		Hvis Flytning indenfor Aarhus Bygrænse er sket i det sidste Aar, da		Hvor undervises de paa denne Liste opførte Børn mellem 6 og 14 Aar? Gaar de i en offentlig Skole, maa dennes Navn anføres. Gaar de i Privatskole, an- føres Bestyrerens Navn. Hvis Børn over 7 Aar ikke søger Skole, maa Grunden herfor anføres.	Plejebørn. Udfør Plejebørn sættes i denne Rubrik.
	Fulde Navn. Ved Børn uden Navne sættes »Dreng» eller »Piges». Det almindelig benyttede Fornavn understreges. (Mellem hver Familie maa der helst være en Linies Mellemrum).											naar? Dato og Aarsal?	hvorfra? (By, Gade og Hus-Nr.)	Bopælen Oktober Flyttedag 1920 (Gade og Hus-Nr.)	Andre Bopæle siden Oktober Flyttedag 1920 (Gade og Hus-Nr.)		
Thuen ✓	Fam. Larsen-Legges paa Lyngvej Andreas Andersen Johansen 1861 3/7. Næbro					Løjerende. Husfader	Enke	Biskopsvej.		2 150		27/21.	Helsing Østergade 26.				
I. Sal ✓	Hr. Hans Jensen 1858 1/2 Løfthen					Husmoder	Enke	Aldersdominante		2 223		1/321	Østergade 26.				
RA ✓	Ejend. Sigtens Salusens Østergade 191 1/2 Aarhus Anders Jensen 1870					Løjerende	ugift	Støttemand									
KØ ✓	Anders Jensen 1870 1/2 Forovag					ugift		Løjerer		2 168							

3
2

Tillægsskema I. Herpaa opføres udenbys eller i Udlandet boende Personer, der driver Forretning, Haandværk eller anden selvstændig Næringsdrift i Ejendommen.

Navn	Stilling	Adresse		
		Kommune	Gade og Nr.	Hvis udenfor Danmark, vedkommende Land

Tillægsskema II. Forsaavidt Ejeren af Ejendommen har Bopæl udenfor Aarhus, opføres hans (hendes) Navn, Stilling og Adresse paa dette Skema.

Navn	Stilling	Adresse		
		Kommune	Gade og Nr.	Hvis udenfor Danmark, vedkommende Land
✓ <i>Gjersild</i>	<i>Kvartermester</i>	<i>Viborg</i>		

Tillægsskema III. Herpaa opføres inden- og udenlandske Selskaber, Foreninger og Institutioner, der har Kontor eller Forretningslokaler i Ejendommen.

Selskabets eller Institutionens Navn	Forretnings Branche	Telefon Nr.	Forsaavidt Selskabet er hjemmehørende udenfor Aarhus, opføres her Opholdskommunens Navn.
			Er Selskabet hjemmehørende i Udlandet, anføres Navnet paa Selskabets herværende Repræsentant.

Tillægsskema IV. Herpaa opføres alle indenbys boende Personer, som driver Forretning, Haandværk o. l. i Ejendommen.

Firma Navn	Indehaverens Navn	Forretnings Branche	Telefon Nr.	Privat Bopæl

At samtlige Personer og Selskaber m. v., som har lejet Lejlighed eller Lokaler, bor eller driver Forretning i forannævnte Ejendom, er optagne paa denne Liste, bevidnes.

Aarhus, den *25 Oktober* 1921.

Ejers Navn: _____

Ejers Bopæl: _____

B. J. Andersen
Ejers eller Viceejers Underskrift.

Mandtalsliste

over

Personer, Selskaber, Foreninger og Institutioner,

der benytter Lokaler

i ovennævnte Ejendom.

I Henhold til Lov af 15. Maj 1875 § 21, jfr. § 22, paahviler det under Strafansvar vedkommende Husejer eller hans Befuldmægtigede at udfylde nærværende Skema.

Beboelsesskemaet. Alle i Ejendommen boende Personer opføres med deres fulde Navne og øvrige i Skemaet forlangte Oplysninger, uanset om de midlertidig er fraværende.

Tillægsskema I. (Se Bagsiden). Paa dette Skema opføres **udenbys eller i Udlandet boende Personer**, der driver Forretning, Haandværk eller anden selvstændig Næringsdrift i Ejendommen.

Tillægsskema II. (Se Bagsiden). Forsaavidt **Ejeren af Ejendommen** har Bopæl udenfor Aarhus, opføres hans Navn, Stilling og Adresse paa dette Skema.

Tillægsskema III. (Se Bagsiden). Herpaa opføres **inden- og udenlandske Selskaber, Foreninger og Institutioner**, der har Kontor eller Forretningslokaler i Ejendommen.

Tillægsskema IV. (Se Bagsiden). Herpaa opføres alle **indenbys boende Personer**, som driver Forretning, Haandværk o. l. i Ejendommen.

Ifald der ikke er tilstrækkelig Plads paa det tilsendte Skema til alle Ejendommens Beboere, vil flere Skemaer kunne faas udleverede ved Henvendelse paa **Skattekontoret, Mejlgade 4, 1ste Sal.** (Aabent fra Kl. 9-2 og fra 4-6).

Aarhus Byraad, i Oktober 1921.

Bemærk Bagsiden!

Optælling.

(Foretages ved Byraadets Foranstaltning).

Mandkøn

Kvindekøn

Ialt

Personer.

Beboelseskema. 8

Opføres i Rækkefølge saaledes: Forhus, Sidehus, Baghus, (Kælder, Stue, 1. Sal o. s. v.)	Samtlige Beboere af begge Kon. Fulde Navn. Ved Børn uden Navne sættes »Drengs» eller »Piges». Det almindelig benyttede Fornavn understreges. (Mellem hver Familie maa der helst være en Linies Mellemrum).	Fød- sels- aar	Fød- sels- dag	Fødeby. Hvis udenfor Danmark om Vedkommende har Indfødsret.	Stilling i Hus- standen (Husfader, Hus- moder, Son, Datter, Plejesøn, Plejedatter Slæg- ning, Tyende, Løgerende).	Gift, ugift, Enke, Enke- mand, Fraskilt eller Separeret.	Stand eller Livsstilling. Stillingen betegnes saaledes, at det kan ses, om Ved- kommende er Principal eller Medhjælper, f. Eks. Snedker- mester, Snedkersvend, Lærling o. s. v.	Telefon Nr.	Husleje af Beboelses- lejligheden samt Antal Værelser. Lefts- og Pigeværelser medregnes ikke. Denne Rubrik udfyldes af Ejeren eller Vice- værten personlig	Arbejdsgiverens Navn og Bopæl, forsaauidt selvstændig Virksomhed ikke drives.	Forsaauidt Tillyfning til Aarhus er sket i det sidste Aar, da		Hvis Flytning indenfor Aarhus Bygrænse er sket i det sidste Aar, da		Hvor undervises de paa denne Liste opførte Børn mellem 6 og 14 Aar? Gaar de i en offentlig Skole, maa dennes Navn anføres. Gaar de i Privatskole, an- fører Bestyrerens Navn. Hvis Børn over 7 Aar ikke søger Skole, maa Grunden hertil anføres.	Plejebørn. Udfor Plejebørn sættes navn i denne Rubrik.
											naar? Dato og Aarsal?	hvorfra? (By, Gade og HusNr.)	Bopælen Oktober Flyttedag 1920 (Gade og HusNr.)	Andre Bopæle siden Oktober Flyttedag 1920 (Gade og HusNr.)		
Kaldere	Marie Caroline Pedersen,	1860	1/12	Storhøj	Husmoder	Enke	Detajllist.	8	3- 3,65							
Stuen	Hans Peter Hansen	1893	11/8	Hölsbæm	Hjælper	Gift	Havnearbejder		2- 2,12							
	Milmine Hansen	1899	18/3	Møllery	Hjælper	Gift										
	Engel Mikkeline Christina Hansen	1912	25/10	Grønde	Datter											Skadigade
	Edith Marie Hansen	1914	30/3	Aarhus	do											do.
	Emma Petrea Charlotte Hansen	1918	3/3	Aarhus	do											
Stuen	Jens Lauritzen	1909	9/4	Skive	Løgnende	Ugift	Maskinarbejder		1- 72						Nougade 3h. 111	
Kæstern	Hans Fridolf Frederik Hansen	1898	26/6	Aarhus	Hjælper	Gift	Havnearbejder		3- 1,85							Nordbo
	Lydia Birthe Thorvaldsen Hansen	1895	16/5	Nyboberg	Husmoder	Gift										
	Arvid Torvald Hansen	1918	22/3	Nordbo	Dreng											
	Høj Erik Hansen	1917	8/3	Aarhus												
	Engel Lydia Hansen	1920	26/2	Aarhus	Pige											
Kæstern	Peter Astrup	1866	13/11	Kjellerup	Ugift	Ugift	Fotograf		2- 150							

7/6

Tillægsskema I. Herpaa opføres udenbys eller i Udlandet boende Personer, der driver Forretning, Haandværk eller anden selvstændig Næringsdrift i Ejendommen.

Navn	Stilling	Adresse		
		Kommune	Gade og Nr.	Hvis udenfor Danmark, vedkommende Land

Tillægsskema II. Forsaavidt Ejeren af Ejendommen har Bopæl udenfor Aarhus, opføres hans (hendes) Navn, Stilling og Adresse paa dette Skema.

Navn	Stilling	Adresse		
		Kommune	Gade og Nr.	Hvis udenfor Danmark, vedkommende Land

Tillægsskema III. Herpaa opføres inden- og udenlandske Selskaber, Foreninger og Institutioner, der har Kontor eller Forretningslokaler i Ejendommen.

Selskabets eller Institutionens Navn	Forretnings Branche	Telefon Nr.	Forsaavidt Selskabet er hjemmehørende udenfor Aarhus, opføres her Opholdskommunens Navn.
			Er Selskabet hjemmehørende i Udlandet, anføres Navnet paa Selskabets hervedende Repræsentant.

Tillægsskema IV. Herpaa opføres alle indenbys boende Personer, som driver Forretning, Haandværk o. l. i Ejendommen.

Firma Navn	Indehaverens Navn	Forretnings Branche	Telefon Nr.	Privat Bopæl
<i>C. Pedersen.</i>	<i>Caroline Pedersen.</i>	<i>Detailhandel.</i>		<i>Sandgravvej 8.</i>

At samtlige Personer og Selskaber m. v., som har lejet Lejlighed eller Lokaler, bor eller driver Forretning i forannævnte Ejendom, er optagne paa denne Liste, bevidnes.

Aarhus, den *24/10* 1921.

Ejerens Navn: *Caroline Pedersen*

Ejerens Bopæl: *Sandgravvej Nr 8*

Caroline Pedersen.
Ejerens eller Viceværtens Underskrift.

Mandtalsliste

over

Personer, Selskaber, Foreninger og Institutioner,

der benytter Lokaler

i ovennævnte Ejendom.

I Henhold til Lov af 15. Maj 1875 § 21, jfr. § 22, påhviler det under Strafansvar vedkommende Husejer eller hans Befuldmægtigede at udfylde nærværende Skema.

Beboelsesskemaet. Alle i Ejendommen boende Personer opføres med deres fulde Navne og øvrige i Skemaet forlangte Oplysninger, uanset om de midlertidig er fraværende.

Tillægsskema I. (Se Bagsiden). Paa dette Skema opføres **udenbys eller i Udlandet boende Personer**, der driver Forretning, Haandværk eller anden selvstændig Næringsdrift i Ejendommen.

Tillægsskema II. (Se Bagsiden). Forsaavidt **Ejeren af Ejendommen** har Bopæl udenfor Aarhus, opføres hans Navn, Stilling og Adresse paa dette Skema.

Tillægsskema III. (Se Bagsiden). Herpaa opføres **inden- og udenlandske Selskaber, Foreninger og Institutioner**, der har Kontor eller Forretningslokaler i Ejendommen.

Tillægsskema IV. (Se Bagsiden). Herpaa opføres alle **indenbys boende Personer**, som driver Forretning, Haandværk o. l. i Ejendommen.

Ifald der ikke er tilstrækkelig Plads paa det tilsendte Skema til alle Ejendommens Beboere, vil flere Skemaer kunne faas udleverede ved Henvendelse paa **Skattekontoret, Mejlgade 4, 1ste Sal.** (Aabent fra Kl. 9-2 og fra 4-6).

Aarhus Byraad, i Oktober 1921.

Bemærk Bagsiden!

Optælling.

(Foretages ved Byraadets Foranstaltning).

Mandkøn 7

Kvindekøn 6

Ialt . . . 13 Personer.

Beboelseskema. W

Opførelse i Rækkefølge saaledes: Forhus, Sidehus, Baghus, (Kælder, Stue, I. Sal o. s. v.)	Samtlige Beboere af begge Køn. Fulde Navn. Ved Børn uden Navne sættes »Drengs» eller »Piges». Det almindelig benyttede Fornavn understreges. (Mellem hver Familie maa der helst være en Linies Mellemrum).	Fødselsaar	Fødselsdag	Fødeby. Hvis udenfor Danmark om Vedkommende har Indfødsret.	Stilling i Husholdningen (Husfader, Husmoder, Son, Datter, Plejesøn, Plejedatter Slægtning, Tyende, Logerende).	Gift, ugift, Enke, Enke-mand, Fraskilt eller Separeret.	Stand eller Livsstilling. Stillingen betegnes saaledes, at det kan ses, om Vedkommende er Principal eller Medhjælper, f. Eks. Snedkermester, Snedkersvend, Lærling o. s. v.	Telefon Nr.	Husleje af Beboelseslejligheden samt Antal Værelser. Løfts og Pigeværelser medregnes ikke. Denne Rubrik udfyldes af Ejeren eller Værdstageren personlig.	Arbejdsgiverens Navn og Bopæl. forsaa vidt selvstændig Virksomhed ikke drives.	Forsaa vidt Tilflytning til Aarhus er sket i det sidste Aar, da		Hvis Flytning indenfor Aarhus Bygrænse er sket i det sidste Aar, da		Hvor undervises de paa denne Liste opførte Børn mellem 6 og 14 Aar? Gaar de i en offentlig Skole, maa dennes Navn anføres. Gaar de i Privatskole, anføres Børnens Navn. Hvis Børn over 7 Aar ikke søger Skole, maa Grunden herfor anføres.	Plejebørn. Udfor Plejebørn sættes »Ja» i denne Rubrik.
											naar? Dato og Aarsal?	hvorfra? (By, Gade og Hus-Nr.)	Bopælen Oktober Flyttedag 1920 (Gade og Hus-Nr.)	Andre Bopæle siden Oktober Flyttedag 1920 (Gade og Hus-Nr.)		
Kvinder	Mette Jørgensen	1843	27/6	Vejby	Moder	Enke		2	125							
	Anna Marie Jørgensen	1876	24/4	Aarhus	Datter	ugift	Itzygerøke									
Mænd	Carl Christian Christensen	1880	17/10	Aarhus	Søn	Gift	Bødkersvend	1	150	Jørgen Balli Skude						
	Hansine Jørgine Christensen	1881	3/4	Aarhus	Moder	Gift										
	Erhart Knud Christensen	1903	4/2		Søn	ugift	Lærling									
	Volmer Høj Richard Christensen	1904	20/4													
	Rudolf Bernhard Christensen	1905	23/9													
	Nigil Sigurt Christensen	1907	29/6													
	Karna Mariet Christensen	1910	30/5		Datter											Finsengade
	Kva Ulla Christensen	1912	13/7													Strandgade
	Arvo Loun Christensen	1914	21/5		Søn											Finsengade
Mænd	Jakob Jørgensen	1888	24/4	Aarhus		gift	Købmandsmænd.	1	150	Arbejdsløs	1 September 1911	Hälsingehuset 6-8. Hamborg	Hälsingehuset 6-8. Hamborg			
	Martha Louise Jørgensen	1880	9/8	Skotte		"										

7/6

Tillægsskema I. Herpaa opføres udenbys eller i Udlandet boende Personer, der driver Forretning, Haandværk eller anden selvstændig Næringsdrift i Ejendommen.

Navn	Stilling	Adresse		
		Kommune	Gade og Nr.	Hvis udenfor Danmark, vedkommende Land

Tillægsskema II. Forsaavidt Ejeren af Ejendommen har Bopæl udenfor Aarhus, opføres hans (hendes) Navn, Stilling og Adresse paa dette Skema.

Navn	Stilling	Adresse		
		Kommune	Gade og Nr.	Hvis udenfor Danmark, vedkommende Land

Tillægsskema III. Herpaa opføres inden- og udenlandske Selskaber, Foreninger og Institutioner, der har Kontor eller Forretningslokaler i Ejendommen.

Selskabets eller Institutionens Navn	Forretnings Branche	Telefon Nr.	Forsaavidt Selskabet er hjemmehørende udenfor Aarhus, opføres her Opholdskommunens Navn. Er Selskabet hjemmehørende i Udlandet, anføres Navnet paa Selskabets henværende Repræsentant.	

Tillægsskema IV. Herpaa opføres alle indenbys boende Personer, som driver Forretning, Haandværk o. l. i Ejendommen.

Firma Navn	Indehaverens Navn	Forretnings Branche	Telefon Nr.	Privat Bopæl

At samtlige Personer og Selskaber m. v., som har lejet Lejlighed eller Lokaler, bor eller driver Forretning i forannævnte Ejendom, er optagne paa denne Liste, bevidnes.

Aarhus, den _____ 1921.

Ejers Navn

Anna Jørgensen

Ejers Bopæl

Sandelgrævej' N. 10.

Ejers eller Viceværtens Underskrift.

Mandtalsliste

over

Personer, Selskaber, Foreninger og Institutioner,

der benytter Lokaler

i ovennævnte Ejendom.

I Henhold til Lov af 15. Maj 1875 § 21, jfr. § 22, påhviler det under Strafansvar vedkommende Husejer eller hans Befuldmægtigede at udfylde nærværende Skema.

Beboelsesskemaet. Alle i Ejendommen boende Personer opføres med deres fulde Navne og øvrige i Skemaet forlangte Oplysninger, uanset om de midlertidig er fraværende.

Tillægsskema I. (Se Bagsiden). Paa dette Skema opføres **udenbys eller i Udlandet boende Personer**, der driver Forretning, Haandværk eller anden selvstændig Næringsdrift i Ejendommen.

Tillægsskema II. (Se Bagsiden). Forsaavidt **Ejeren af Ejendommen** har Bopæl udenfor Aarhus, opføres hans Navn, Stilling og Adresse paa dette Skema.

Tillægsskema III. (Se Bagsiden). Herpaa opføres **inden- og udenlandske Selskaber, Foreninger og Institutioner**, der har Kontor eller Forretningslokaler i Ejendommen.

Tillægsskema IV. (Se Bagsiden). Herpaa opføres alle **indensbys boende Personer**, som driver Forretning, Haandværk o. l. i Ejendommen.

Ifald der ikke er tilstrækkelig Plads paa det tilsendte Skema til alle Ejendommens Beboere, vil flere Skemaer kunne faas udleverede ved Henvendelse paa **Skattekontoret, Mejlgade 4, 1ste Sal.** (Aabent fra Kl. 9-2 og fra 4-6).

Aarhus Byraad, i Oktober 1921.

Bemærk Bagsiden!

Optælling.

(Foretages ved Byraadets Foranstaltning).

Mandkøn

3

Kvindekøn

2

Ialt . . .

Personer.

5

Beboelseskema.

125

Opføres i Rækkefølge saaledes: Forhus, Sidehus, Baghus, (Kælder, Stue, 1. Sal o. s. v.)	Samtlige Beboere af begge Køn.		Fød- sels- aar	Fød- sels- dag	Fødeby. Hvis udenfor Danmark om Vedkommende har Indfødsret.	Stilling i Hus- standen (Husfader, Hus- moder, Søn, Datter, Plejesøn, Plejedatter Slægt- ning, Tyende, Løgerende).	Gift, ugift, Enke, Enke- mand, Fraskilt eller Separeret.	Stand eller Livsstilling. Stillingen betegnes saaledes, at det kan ses, om Ved- kommende er Principal eller Medhjælper, f. Eks. Snedker- mester, Snedkersvend, Lærling o. s. v.	Telefon Nr.	Husleje af Beboelse: lejligheden samt Antal Værelser. Løfts- og Pigeværelser medregnes ikke. Denne Rubrik udfyldes af Ejeren eller Vice- værten personlig	Arbejdsgiverens Navn og Bopæl, forsaa vidt selvstændig Virksomhed ikke drives.	Forsaa vidt Tilflytning til Aarhus er sket i det sidste Aar, da		Hvis Flytning indenfor Aarhus Bygrænse er sket i det sidste Aar, da		Hvor undervises de paa denne Liste opførte Børn mellem 6 og 14 Aar? Gaar de i en offentlig Skole, maa dennes Navn anføres. Gaar de i Privatskole, an- føres Bestyrerens Navn. Hvis Børn over 7 Aar ikke søger Skole, maa Grunden herfor anføres.	Plejebørn. Udfør Plejebørn sættes vjans i denne Rubrik.
	Fulde Navn. Ved Børn uden Navne sættes »Dreng« eller »Pige«. Det almindelig benyttede Fornavn understreges. (Mellem hver Familie maa der helst være en Linies Mellemrum).											naar? Dato og Aarsal?	hvorfra? (By, Gade og Hus-Nr.)	Bopælen Oktober Flyttedag 1920 (Gade og Hus-Nr.)	Andre Bopæle siden Oktober Flyttedag 1920 (Gade og Hus-Nr.)		
Stue	Mogens Marius Christensen		65		Aarhus	Fader	Gift	Skomagersvend			V. Christensen Kongsgade						
	Bertha Kirstine		73			Moder	Gift										
	Søren Peter		94			Søn	ugift	Smedersvend			Centralbanerørstald						
	Dagmar Viktorie		02			Datter	ugift										
	Kenny Aleksander		07			Søn	ugift									Fimengadestok	

13
2

Tillægsskema I. Herpaa opføres udenbys eller i Udlandet boende Personer, der driver Forretning, Haandværk eller anden selvstændig Næringsdrift i Ejendommen.

Navn	Stilling	Adresse		
		Kommune	Gade og Nr.	Hvis udenfor Danmark, vedkommende Land

Tillægsskema II. Forsaavidt Ejeren af Ejendommen har Bopæl udenfor Aarhus, opføres hans (hendes) Navn, Stilling og Adresse paa dette Skema.

Navn	Stilling	Adresse		
		Kommune	Gade og Nr.	Hvis udenfor Danmark, vedkommende Land

Tillægsskema III. Herpaa opføres inden- og udenlandske Selskaber, Foreninger og Institutioner, der har Kontor eller Forretningslokaler i Ejendommen.

Selskabets eller Institutionens Navn	Forretnings Branche	Telefon Nr.	Forsaavidt Selskabet er hjemmehørende udenfor Aarhus, opføres her Opholdskommunens Navn.
			Er Selskabet hjemmehørende i Udlandet, anføres Navnet paa Selskabets henværende Repræsentant.

Tillægsskema IV. Herpaa opføres alle indenbys boende Personer, som driver Forretning, Haandværk o. l. i Ejendommen.

Firma Navn	Indehaverens Navn	Forretnings Branche	Telefon Nr.	Privat Bopæl

At samtlige Personer og Selskaber m. v., som har lejet Lejlighed eller Lokaler, bor eller driver Forretning i forannævnte Ejendom, er optagne paa denne Liste, bevidnes.

Aarhus, den _____ 1921.

Ejers Navn:

M. M. Christensen

Ejers Bopæl:

Sandgrøvig Nr. 12

M. Christensen

Ejers eller Viceejers Underskrift.

Mandtalsliste

over

Personer, Selskaber, Foreninger og Institutioner, der benytter Lokaler i ovennævnte Ejendom.

I Henhold til Lov af 15. Maj 1875 § 21, jfr. § 22, påhviler det under Strafansvar vedkommende Husejer eller hans Befuldmægtigede at udfylde nærværende Skema.

Beboelsesskemaet. Alle i Ejendommen boende Personer opføres med deres fulde Navne og øvrige i Skemaet forlangte Oplysninger, uanset om de midlertidig er fraværende.

Tillægsskema I. (Se Bagsiden). Paa dette Skema opføres **udenbys eller i Udlandet boende Personer**, der driver Forretning, Haandværk eller anden selvstændig Næringsdrift i Ejendommen.

Tillægsskema II. (Se Bagsiden). Forsaavidt **Ejeren af Ejendommen** har Bopæl udenfor Aarhus, opføres hans Navn, Stilling og Adresse paa dette Skema.

Tillægsskema III. (Se Bagsiden). Herpaa opføres **inden- og udenlandske Selskaber, Foreninger og Institutioner**, der har Kontor eller Forretningslokaler i Ejendommen.

Tillægsskema IV. (Se Bagsiden). Herpaa opføres alle **indenbys boende Personer**, som driver Forretning, Haandværk o. l. i Ejendommen.

Ifald der ikke er tilstrækkelig Plads paa det tilsendte Skema til alle Ejendommens Beboere, vil flere Skemaer kunne faas udleverede ved Henvendelse paa **Skattekontoret, Mejlgade 4, 1ste Sal.** (Aabent fra Kl. 9—2 og fra 4—6).

Aarhus Byraad, i Oktober 1921.

Bemærk Bagsiden!

Optælling.

(Foretages ved Byraadets Foranstaltning).

Mandkøn 2

Kvindkøn 2

Ialt 4 Personer.

1.

Tillægsskema I. Herpaa opføres udenbys eller i Udlandet boende Personer, der driver Forretning, Haandværk eller anden selvstændig Næringsdrift i Ejendommen.

Navn	Stilling	Adresse		
		Kommune	Gade og Nr.	Hvis udenfor Danmark, vedkommende Land

Tillægsskema II. Forsaavidt Ejeren af Ejendommen har Bopæl udenfor Aarhus, opføres hans (hendes) Navn, Stilling og Adresse paa dette Skema.

Navn	Stilling	Adresse		
		Kommune	Gade og Nr.	Hvis udenfor Danmark, vedkommende Land

Tillægsskema III. Herpaa opføres inden- og udenlandske Selskaber, Foreninger og Institutioner, der har Kontor eller Forretningslokaler i Ejendommen.

Selskabets eller Institutionens Navn	Forretnings Branche	Telefon Nr.	Forsaavidt Selskabet er hjemmehørende udenfor Aarhus, opføres her Opholdskommunens Navn. Er Selskabet hjemmehørende i Udlandet, anføres Navnet paa Selskabets henværende Repræsentant.

Tillægsskema IV. Herpaa opføres alle indenbys boende Personer, som driver Forretning, Haandværk o. l. i Ejendommen.

Firma Navn	Indehaverens Navn	Forretnings Branche	Telefon Nr.	Privat Bopæl

At samtlige Personer og Selskaber m. v., som har lejet Lejlighed eller Lokaler, bor eller driver Forretning i forannævnte Ejendom, er optagne paa denne Liste, bevidnes.

Aarhus, den _____ 1921.

Ejers Navn:

Enke Marit B. Petersen

Ejers Bopæl:

Faaborggade 3-12

Ejers eller Vicesjefens Underskrift.

Marit B. Petersen

Mandtalsliste

over

Personer, Selskaber, Foreninger og Institutioner,

der benytter Lokaler

i ovennævnte Ejendom.

I Henhold til Lov af 15. Maj 1875 § 21, jfr. § 22, paahviler det under Strafansvar vedkommende Husejer eller hans Befuldmægtigede at udfylde nærværende Skema.

Beboelsesskemaet. Alle i Ejendommen boende Personer opføres med deres fulde Navne og øvrige i Skemaet forlangte Oplysninger, uanset om de midlertidig er fraværende.

Tillægsskema I. (Se Bagsiden). Paa dette Skema opføres **udenbys eller i Udlandet boende Personer**, der driver Forretning, Haandværk eller anden selvstændig Næringsdrift i Ejendommen.

Tillægsskema II. (Se Bagsiden). Forsaauidt **Ejeren af Ejendommen** har Bopæl udenfor Aarhus, opføres hans Navn, Stilling og Adresse paa dette Skema.

Tillægsskema III. (Se Bagsiden). Herpaa opføres **inden- og udenlandske Selskaber, Foreninger og Institutioner**, der har Kontor eller Forretningslokaler i Ejendommen.

Tillægsskema IV. (Se Bagsiden). Herpaa opføres alle **indenbys boende Personer**, som driver Forretning, Haandværk o. l. i Ejendommen.

Ifald der ikke er tilstrækkelig Plads paa det tilsendte Skema til alle Ejendommens Beboere, vil flere Skemaer kunne faas udleverede ved Henvendelse paa **Skattekontoret, Mejlgade 4, 1ste Sal.** (Aabent fra Kl. 9-2 og fra 4-6).

Aarhus Byraad, i Oktober 1921.

Bemærk Bagsiden!

Optælling.

(Foretages ved Byraadets Foranstaltning).

Mandkøn

Kvindekøn

Ialt

Personer.

Beboelseskema.

3

Opføres i Rækkefølge saaledes: Forhus, Sidehus, Baghus, (Kælder, Stue, 1. Sal o. s. v.)	Samtlige Beboere af begge Kon.	Fødselsaar	Fødselsdag	Fødeby.	Stilling i Husstanden	Gift, ugift, Enke, Enke-mand, Fraskilt eller Separeret.	Stand eller Livsstilling.	Telefon Nr.	Husleje af Beboelsen samt Antal Værelser.	Arbejdsgiverens Navn og Bopæl.	Forsaauidt Tilflytning til Aarhus er sket i det sidste Aar, da	Hvis Flytning indenfor Aarhus Bygrænse er sket i det sidste Aar, da	Hvor undervises de paa denne Liste opførte Børn mellem 6 og 14 Aar? Gaa de i en offentlig Skole, maa dennes Navn anføres.	Plejebørn. Udfor Plejebørn sættes navn i denne Rubrik.
1. Sal. to	Johann. Martine Hansen	1859	2/4	Skovbæk	Husmoder	Enke			2	195				
	Jens Magreth Hansen	1895	11/3	Aarhus	Datter	igift	Arbejdsarbejdet							
	Vilhelmsen	1913	11/4	Aarhus	Søn									
	Leo Petersen	1916	2/1	Aarhus	Søn									
1. Sal. to	Laurits Christen Andersen	1866	10/11	Gjellerup	Husfader	gift	Gartner		2	208				
	Anne Kristine Henriette Andersen	1880	6/3	Aarhus	Husmoder	—								
	Edith Niels Andersen	1909	25/10	—	Datter									
	Maga Lilla Andersen	1911	18/5	—	Datter									
1. Sal. to	Harry Eshler Andersen	1915	10/3	—	Søn									
	Hans Anton Fairholt	1888	6/3	Skødstrup	Husfader	gift	Starchmagerov.		2	221				
	Anna Kirstine Fairholt	1885	4/5	Martens	Husmoder	—								
	Edly Fairholt	1906	20/9	—	Datter									
1. Sal. to	Ester Fairholt	1910	18/1	—	Datter									
	Gerda Fairholt	1912	3/4	—	Datter									
	Nick Rasmussen	1868	1/8	Stale	Husfader	gift	Machinistarbejdet		3	182				
	Mathias Rasmussen	1869	30/3	Brovst	Husmoder	—								
1. Sal. to	Marinus Rasmussen	1896	2/12	Hadstrup	Søn	igift	Landmand							
	Jens Rasmussen	1901	1/3	Aarhus	Søn	igift	Landmand							
	Frederik Tage Rasmussen	1908	2/11	Aarhus	Søn									
	Arthur Rasmussen	1911	2/4	Aarhus	Søn									
1. Sal. to	Anne Mette Rasmussen	1896	1/5	Skjerve	Husmoder	Enke								
	Ferdinand Möller	1863	23/4	Nørre	Husfader	gift	Arbejdsarbejdet		3	169				
	Maren Möller	1865	2/6	Rye	Husmoder	—								
	Dagmar Möller	1909	18/11	Nørre	Datter									

104
13

Tillægsskema I. Herpaa opføres udenbys eller i Udlandet boende Personer, der driver Forretning, Haandværk eller anden selvstændig Næringsdrift i Ejendommen.

Navn	Stilling	Adresse		
		Kommune	Gade og Nr.	Hvis udenfor Danmark, vedkommende Land

Tillægsskema II. Forsaavidt Ejeren af Ejendommen har Bopæl udenfor Aarhus, opføres hans (hendes) Navn, Stilling og Adresse paa dette Skema.

Navn	Stilling	Adresse		
		Kommune	Gade og Nr.	Hvis udenfor Danmark, vedkommende Land

Tillægsskema III. Herpaa opføres inden- og udenlandske Selskaber, Foreninger og Institutioner, der har Kontor eller Forretningslokaler i Ejendommen.

Selskabets eller Institutionens Navn	Forretnings Branche	Telefon Nr.	Forsaavidt Selskabet er hjemmehørende udenfor Aarhus, opføres her Opholdskommunens Navn.
			Er Selskabet hjemmehørende i Udlandet, anføres Navnet paa Selskabets henværende Repræsentant.

Tillægsskema IV. Herpaa opføres alle indenbys boende Personer, som driver Forretning, Haandværk o. l. i Ejendommen.

Firma Navn	Indehaverens Navn	Forretnings Branche	Telefon Nr.	Privat Bopæl

At samtlige Personer og Selskaber m. v., som har lejet Løjlighed eller Lokaler, bor eller driver Forretning i forannævnte Ejendom, er optagne paa denne Liste, bevidnes.

Aarhus, den 24/10 1921.

Ejers Navn: *Arvidsen Byggeforsikring*

Ejers Bopæl: *Nørre Svinggade 29*

L. Chr. Andersen
Ejers eller Viceejers Underskrift.

Mandtalsliste

over

Personer, Selskaber, Foreninger og Institutioner,
der benytter Lokaler
i ovennævnte Ejendom.

I Henhold til Lov af 15. Maj 1875 § 21, jfr. § 22, paahviler det under Strafansvar vedkommende Husejer eller hans Befuldmægtigede at udfylde nærværende Skema.

Beboelsesskemaet. Alle i Ejendommen boende Personer opføres med deres fulde Navne og øvrige i Skemaet forlangte Oplysninger, uanset om de midlertidig er fraværende.

Tillægsskema I. (Se Bagsiden). Paa dette Skema opføres **udenbys eller i Udlandet boende Personer**, der driver Forretning, Haandværk eller anden selvstændig Næringsdrift i Ejendommen.

Tillægsskema II. (Se Bagsiden). Forsaavidt **Ejeren af Ejendommen** har Bopæl udenfor Aarhus, opføres hans Navn, Stilling og Adresse paa dette Skema.

Tillægsskema III. (Se Bagsiden). Herpaa opføres **inden- og udenlandske Selskaber, Foreninger og Institutioner**, der har Kontor eller Forretningslokaler i Ejendommen.

Tillægsskema IV. (Se Bagsiden). Herpaa opføres alle **indenbys boende Personer**, som driver Forretning, Haandværk o. l. i Ejendommen.

Ifald der ikke er tilstrækkelig Plads paa det tilsendte Skema til alle Ejendommens Beboere, vil flere Skemaer kunne faas udleverede ved Henvendelse paa **Skattekontoret, Mejlgade 4, 1ste Sal.** (Aabent fra Kl. 9-2 og fra 4-6).

Aarhus Byraad, i Oktober 1921.

Bemærk Bagsiden!

Optælling.

(Foretages ved Byraadets Foranstaltning).

Mandkøn

Kvindekøn

Ialt . . .

Personer.

5
7
12

Beboelseskema.

Opføres i Rækkefølge saaledes: Forhus, Sidehus, Baghus, (Kælder, Stue, 1. Sal o. s. v.)	Samtlige Beboere af begge Køn. Fulde Navn. Ved Børn uden Navne sættes »Drengs» eller »Piges». Det almindelig benyttede Fornavn understreges. (Mellem hver Familie maa der helst være en Linies Mellemrum).	Fød- sels- aar	Fød- sels- dag	Fødeby. Hvis udenfor Danmark om Vedkommende har Indfødsret.	Stilling i Hus- standen (Hustader, Hus- moder, Son, Datter, Plejesøn, Plejedatter Slægt- ning, Tyende, Løjerende).	Gift, ugift, Enke, Enke- mand, Fraskilt eller Separeret.	Stand eller Livsstilling. Stillingen betegnes saaledes, at det kan ses, om Ved- kommende er Principal eller Medhjælper, f. Eks. Snedker- mester, Snedkersvend, Lærling o. s. v.	Telefon Nr.	Husleje af Beboelsen Antal Værelser. Løfts- og Pigeværelser medregnes ikke. Denne Rubrik udfyldes af Ejeren eller Vice- værten personlig		Arbejdsgiverens Navn og Bopæl, forsaa vidt selvstændig Virksomhed ikke drives.	Forsaa vidt Tilflytning til Aarhus er sket i det sidste Aar, da		Hvis Flytning indenfor Aarhus Bygrænse er sket i det sidste Aar, da		Hvis underviser- da paa denne Liste opførte Børn mellem 6 og 14 Aar? Gaa de i en offentlig Skole, mas dennes Navn anføres. Gaar de i Privatskole, an- lærs Bestyrers navn. Hvis Børn over 7 Aar ikke søger Skole, mas Grunden hertil anføres.	Plejebørn. Udfør Plejebørn sættes op i denne Rubrik.
												naar? Dato og Aarsal?	hvorfra? (By, Gade og Hus-Nr.)	Bopælen Oktober Flyttedag 1920 (Gade og Hus-Nr.)	Andre Bopæle siden Oktober Flyttedag 1920 (Gade og Hus-Nr.)		
Stu	✓ <u>Thomsen</u> Johan Jørgensen	1890	29/1	København	Husfader Gift		Arbejdsmand	2	195	K. F. Kompagniet							
	Anna Maria Karoline Jørgensen	1891	10/1	Aarhus	Husmoder	=											
	Ernest Laurits Jørgensen	1912	8/1	Rød Løge	Barn												
	Karla Andrea Jørgensen	1921	27/1	Aarhus	Barn												
Stu-v.	✓ <u>Simon</u> Jørgen Simonson	1839	29/5	Florsens	Enkemand	"	Arbejdsmand	2	195	Overgraven Rasmussen							
I Sal 1. h.	✓ <u>Ellen</u> Marie Thomsen	1850	22/4	Lall.	Enke			3	221								
I Sal 1. v.	✓ <u>Marie</u> Kristine Hansen	1856	11/4	Lalving	Enke			2	208								
- " -	✓ <u>Emma</u> Ulrikke Hansen	1903	19/5	Aarhus	Datter		Lyngby.										
Baghus	✓ <u>R. C. Clemmensen</u>	1890	23/4	Taastrup	Husfader Gift		Arbejdsmand	2	155								
	Anne Kristine Clemmensen	1868	5/6	Lyngby	Husmoder												
	Kjeldor N Jensen	1905	23/3	Aarhus	Datter	ugift											
I Sal Baghus	✓ <u>Søren</u> Hvideken Harn.	1845	18/12	Flammul.	Enkemand	"	Alldomsundersk. Hk.	2.	143.								

5/17

Tillægsskema I. Herpaa opføres udenbys eller i Udlandet boende Personer, der driver Forretning, Haandværk eller anden selvstændig Næringsdrift i Ejendommen.

Navn	Stilling	Adresse		
		Kommune	Gade og Nr.	Hvis udenfor Danmark, vedkommende Land

Tillægsskema II. Forsaavidt Ejeren af Ejendommen har Bopæl udenfor Aarhus, opføres hans (hendes) Navn, Stilling og Adresse paa dette Skema.

Navn	Stilling	Adresse		
		Kommune	Gade og Nr.	Hvis udenfor Danmark, vedkommende Land

Tillægsskema III. Herpaa opføres inden- og udenlandske Selskaber, Foreninger og Institutioner, der har Kontor eller Forretningslokaler i Ejendommen.

Selskabets eller Institutionens Navn	Forretnings Branche	Telefon Nr.	Forsaavidt Selskabet er hjemmehørende udenfor Aarhus, opføres her Opholdskommunens Navn.
			Er Selskabet hjemmehørende i Udlandet, anføres Navnet paa Selskabets hervedende Repræsentant.

Tillægsskema IV. Herpaa opføres alle indenbys boende Personer, som driver Forretning, Haandværk o. l. i Ejendommen.

Firma Navn	Indehaverens Navn	Forretnings Branche	Telefon Nr.	Privat Bopæl

At samtlige Personer og Selskaber m. v., som har lejet Lejlighed eller Lokaler, bor eller driver Forretning i forannævnte Ejendom, er optagne paa denne Liste, bevidnes.

Aarhus, den 24 - 10 1921.

Ejerens Navn:

Aabydamms Byggeforening

Ejerens Bopæl:

Stidsøgte 29

L. Chr. Andersen

Ejerens eller Vices ejerens Underskrift.

ndommen.

mark,
and

mark,
Land

en.

or Aarhus,
res Navnet
nt.

