

Århus FT 1921

54

Handwritten notes:
H
København
Trolde

Handwritten notes:
+
Till

Handwritten notes:
X

Erhvervsarkivet

04763

Folkeregistret

1593



8023876431

1885 - 1953

Skattemandtalslister

1921

Østergade
m.m.

63

63



8023876431



(Frederiksgade 61)

Mandtalsliste

over

Personer, Selskaber, Foreninger og Institutioner,

der benytter Lokaler

i ovennævnte Ejendom.

I Henhold til Lov af 15. Maj 1875 § 21, jfr. § 22, paahviler det under Strafansvar vedkommende Husejer eller hans Befuldmægtigede at udfylde nærværende Skema.

Beboelsesskemaet. Alle i Ejendommen boende Personer opføres med deres fulde Navne og øvrige i Skemaet forlangte Oplysninger, uanset om de midlertidig er fraværende.

Tillægsskema I. (Se Bagsiden). Paa dette Skema opføres **udenbys eller i Udlandet boende Personer**, der driver Forretning, Haandværk eller anden selvstændig Næringsdrift i Ejendommen.

Tillægsskema II. (Se Bagsiden). Forsaavidt **Ejeren af Ejendommen** har Bopæl udenfor Aarhus, opføres hans Navn, Stilling og Adresse paa dette Skema.

Tillægsskema III. (Se Bagsiden). Herpaa opføres **inden- og udenlandske Selskaber, Foreninger og Institutioner**, der har Kontor eller Forretningslokaler i Ejendommen.

Tillægsskema IV. (Se Bagsiden). Herpaa opføres alle **indenbys boende Personer**, som driver Forretning, Haandværk o. l. i Ejendommen.

Ifald der ikke er tilstrækkelig Plads paa det tilsendte Skema til alle Ejendommens Beboere, vil flere Skemaer kunne faas udleverede ved Henvendelse paa **Skattekontoret, Mejlgade 4, 1ste Sal.** (Aabent fra Kl. 9-2 og fra 4-6).

Aarhus Byraad, i Oktober 1921.

Bemærk Bagsiden!

Optælling.

(Foretages ved Byrådets Foranstaltning).

Mandkøn 6

Kvindekøn 5

Ialt 11 Personer.

Beboelseskema. 2

Opretes i Rækkefølge saaledes: Forhus, Sidehus, Baghus, (Kælder, Stue, I. Sal o. s. v.)	Samtlige Beboere af begge Kon.		Fødselsaar	Fødselsdag	Fødeby. Hvis udenfor Danmark om Vedkommende har Indfødsret.	Stilling i Husstanden (Husfader, Husmoder, Son, Datter, Plejesøn, Plejedatter, Slægting, Tyende, Logerende).	Gift, ugift, Enke, Enke-mand, Fraskilt eller Separeret.	Stand eller Livsstilling. Stillingen betegnes saaledes, at det kan ses, om Vedkommende er Principal eller Medhjælper, f. Eks. Snedkermester, Snedkersvend, Lærling o. s. v.	Telefon Nr.	Husleje af Beboelses-liglegheden samt Antal Værelser. Lofts- og Pigeværelser medregnes ikke. Denne Rubrik udfyldes af Ejeren eller Viceværtens personlig Antal Værelser Aarlig Leje Kr.	Arbejdsgiverens Navn og Bopæl, forsaavidt selvstændig Virksomhed ikke drives.	Forsaavidt Tilflytning til Aarhus er sket i det sidste Aar, da		Hvis Flytning indenfor Aarhus Bygrænse er sket i det sidste Aar, da		Hvis undervises de paa denne Liste opførte Børn mellem 6 og 14 Aar? Gaae de i en offentlig Skole, maa dennes Navn anføres. Gaar de i Privatskole, anføres Bestyrerens Navn. Hvis Børn over 7 Aar ikke søger Skole, maa Grunden hertil anføres.	Plejebørn. Udfor Plejebørn sættes vjær i denne Rubrik.
	naar? Dato og Aarstal?	hvorfra? (By, Gade og Hus-Nr.)										Bopælen Oktober Flyttedag 1920 (Gade og Hus-Nr.)	Andre Bopæle siden Oktober Flyttedag 1920 (Gade og Hus-Nr.)				
Forhus I ✓	Mads Madsen	Nærsgaard	1869	30/1	Trane	Husfader		Snedkermester	669	3	450						
-	Johanne Marie	Nærsgaard	1879	23/9	Aarhus	Husmoder											
✓	Rikard	Nærsgaard	1902	3/8	Aarhus	Søn		Snedkerlærling		2	400						
-	Holger Lauritz	Nærsgaard	1905	10/10	Aarhus	Søn		Guldsmedlærling									
-	Leverine Caroline	Willeisen	1903	18/6	Grenaa	Tyende											
Lidehus Skøn ✓	Mariane Stuenge		1879	1/4	Larup		ugift	Forsvingsgodsvende		1 Rubik	400						
I side sk. og ✓	Marius Nielsen Skøn		1888	21/12	Fidel	Husfader		Musikant		2	300						
II side ✓	Anne Sofie Skøn		1892	13/1	Skovvang	Husmoder											
-	Hart Synnøve Skøn		1914	2/9	Nybykirkevej	Søn											
-	Niels Peter Synnøve Skøn		1911	7/4	Larup	Søn											
-	Frøge Synnøve Skøn		1921	5/3	Larup	Datter											

Joh. Svintth. Søndergade 24

1/321 Grenaa ✓

6/5

Tillægsskema I. Herpaa opføres udenbys eller i Udlandet boende Personer, der driver Forretning, Haandværk eller anden selvstændig Næringsdrift i Ejendommen.

Navn	Stilling	Adresse		
		Kommune	Gade og Nr.	Hvis udenfor Danmark, vedkommende Land

Tillægsskema II. Forsaavidt Ejeren af Ejendommen har Bopæl udenfor Aarhus, opføres hans (hendes) Navn, Stilling og Adresse paa dette Skema.

Navn	Stilling	Adresse		
		Kommune	Gade og Nr.	Hvis udenfor Danmark, vedkommende Land

Tillægsskema III. Herpaa opføres inden- og udenlandske Selskaber, Foreninger og Institutioner, der har Kontor eller Forretningslokaler i Ejendommen.

Selskabets eller Institutionens Navn	Forretnings Branche	Telefon Nr.	Forsaavidt Selskabet er hjemmehørende udenfor Aarhus, opføres her Opholdskommunens Navn.
			Er Selskabet hjemmehørende i Udlandet, anføres Navnet paa Selskabets herværende Repræsentant

Tillægsskema IV. Herpaa opføres alle indenbys boende Personer, som driver Forretning, Haandværk o. l. i Ejendommen.

Firma Navn	Indehaverens Navn	Forretnings Branche	Telefon Nr.	Privat Bopæl
<i>M.M. Voersgaard</i>	<i>M.M. Voersgaard</i>	<i>Møbelnedkeri</i>	<i>669</i>	<i>Biskergade 2</i>
	<i>Hansone Stunge</i>	<i>Skummebager</i>		<i>Østergade 2</i>

At samtlige Personer og Selskaber m. v., som har lejet Lejlighed eller Lokaler, bor eller driver Forretning i forannævnte Ejendom, er optagne paa denne Liste, bevidnes.

Aarhus, den *25 Oktober* 1921.

Ejers Navn: *M.M. Voersgaard*

Ejers Bopæl: *Biskergade 2*

Ejers eller Viceværtens Underskrift.

Mandtalsliste

over

Personer, Selskaber, Foreninger og Institutioner,

der benytter Lokaler

i ovennævnte Ejendom.

I Henhold til Lov af 15. Maj 1875 § 21, jfr. § 22, paahviler det under Strafansvar vedkommende Husejer eller hans Befuldmægtigede at udfylde nærværende Skema.

Beboelseskemaet. Alle i Ejendommen boende Personer opføres med deres fulde Navne og øvrige i Skemaet forlangte Oplysninger, uanset om de midlertidig er fraværende.

Tillægsskema I. (Se Bagsiden). Paa dette Skema opføres **udenbys eller i Udlandet boende Personer**, der driver Forretning, Haandværk eller anden selvstændig Næringsdrift i Ejendommen.

Tillægsskema II. (Se Bagsiden). Forsaavidt **Ejeren af Ejendommen** har Bopæl udenfor Aarhus, opføres hans Navn, Stilling og Adresse paa dette Skema.

Tillægsskema III. (Se Bagsiden). Herpaa opføres **indens og udenlandske Selskaber, Foreninger og Institutioner**, der har Kontor eller Forretningslokaler i Ejendommen.

Tillægsskema IV. (Se Bagsiden). Herpaa opføres alle **indensbys boende Personer**, som driver Forretning, Haandværk o. l. i Ejendommen.

Ifald der ikke er tilstrækkelig Plads paa det tilsendte Skema til alle Ejendommens Beboere, vil flere Skemaer kunne faas udleverede ved Henvendelse paa **Skattekontoret, Mejlgade 4, 1ste Sal.** (Aabent fra Kl. 9-2 og fra 4-6).

Aarhus Byraad, i Oktober 1921.

Bemærk Bagsiden!

Optælling.

(Foretages ved Byraadets Foranstaltning).

Mandkøn 6

Kvindkøn 6

Ialt . . . 12 Personer.

Beboelseskema. 4

Opføres i Rækkefølge saaledes: Forhus, Sidehus, Baghus, (Kælder, Stue, 1. Sal o. s. v.)	Samtlige Beboere af begge Køn.		Fødselsaar	Fødselsdag	Fødeby. Hvis udenfor Danmark om Vedkommende har Indfødsret.	Stilling i Husholdningen (Husfader, Husmoder, Son, Datter, Plejedatter Slægtning, Tyende, Løgende).	Gift, ugift, Enke, Enke-mand, Fraskilt eller Separeret.	Stand eller Livsstilling. Stillingen betegnes saaledes, at det kan ses, om Vedkommende er Principal eller Medhjælper, f. Eks. Snedker, mester, Snedkersvend, Lærling o. s. v.	Telefon Nr.	Husleje af Beboelses-lejligheden samt Antal Værelser. Løfts- og Pigeværelser medregnes ikke. Denne Rubrik udfyldes af Ejeren eller Værestarten personlig.	Arbejdsgiverens Navn og Bopæl, forsaavidt selvstændig Virksomhed ikke drives.	Forsaauidt Tilflytning til Aarhus er sket i det sidste Aar, da		Hvis Flytning indenfor Aarhus Bygrænse er sket i det sidste Aar, da		Hvis undervist de på denne Liste opførte Børn mellem 6 og 14 Aar? Gaar de i en offentlig Skole, maa dennes Navn anføres. Gaar de i Privatskole, anføres Bestyrerens Navn. Hvis Børn over 7 Aar ikke søger Skole, maa Grunden herfor anføres.	Plejebørn. Udfor Plejebørn sættes nr. i denne Rubrik.
	Fulde Navn. Ved Børn uden Navne sættes »Drengs eller »Piges. Det almindelig benyttede Fornavn understreges. (Mellem hver Familie maa der helst være en Linies Mellemrum).											naar? Dato og Aarstal?	hvorfra? (By, Gade og Hus-Nr.)	Bopælen Oktober Flyttedag 1920 (Gade og Hus-Nr.)	Andre Bopæle siden Oktober Flyttedag 1920 (Gade og Hus-Nr.)		
1. Sal	<ul style="list-style-type: none"> ✓ Charlotte Sophie Wilhelmine Rasmussen - Carl Johan Rasmussen - Gertrude Rasmussen - Erik August Rasmussen - Gude Rasmussen ✓ Niels Andreas Schröder 	<ul style="list-style-type: none"> 1876 1904 1906 1909 1911 1848 	<ul style="list-style-type: none"> 7/2 8/8 2/8 8/6 5/2 2/4 	<ul style="list-style-type: none"> Aarhus do do do do Ålbølhop 	<ul style="list-style-type: none"> Husmoder Son Datter Son Datter Brøderfader 	<ul style="list-style-type: none"> Enke Enke-mand 	<ul style="list-style-type: none"> Barbuerne hørling Barbuerne 		<ul style="list-style-type: none"> 2 Værelser 1 Kælder 500 						<ul style="list-style-type: none"> 3 sønner i Voldensvej og i Christiansvej 		
1. Sal	<ul style="list-style-type: none"> ✓ Alex Friis Olsen - Kirstine Friis Olsen - Ingeborg Friis Olsen - Peter Friis Olsen 	<ul style="list-style-type: none"> 1857 1882 1905 1907 	<ul style="list-style-type: none"> 15/5 23/4 4/1 24/4 	<ul style="list-style-type: none"> Skanderborg Skov Aarhus Aarhus 	<ul style="list-style-type: none"> Husfader Husmoder Datter Son 		<ul style="list-style-type: none"> Høvsorehøj 	1465	8 Værelser	525						<ul style="list-style-type: none"> 1 søn i Voldensvej og i Christiansvej 	
2. Sal	<ul style="list-style-type: none"> ✓ Trine Christian Hansen - Marie Hansen 	<ul style="list-style-type: none"> 1872 1873 	<ul style="list-style-type: none"> 17/4 19/4 	<ul style="list-style-type: none"> Aarhus Odense 	<ul style="list-style-type: none"> Husfader Husmoder 		<ul style="list-style-type: none"> Bred 		<ul style="list-style-type: none"> 3 Værelser 400 								

6/6

Tillægsskema I. Herpaa opføres udenbys eller i Udlandet boende Personer, der driver Forretning, Haandværk eller anden selvstændig Næringsdrift i Ejendommen.

Navn	Stilling	Adresse		
		Kommune	Gade og Nr.	Hvis udenfor Danmark, vedkommende Land

Tillægsskema II. Forsaavidt Ejeren af Ejendommen har Bopæl udenfor Aarhus, opføres hans (hendes) Navn, Stilling og Adresse paa dette Skema.

Navn	Stilling	Adresse		
		Kommune	Gade og Nr.	Hvis udenfor Danmark, vedkommende Land

Tillægsskema III. Herpaa opføres inden- og udenlandske Selskaber, Foreninger og Institutioner, der har Kontor eller Forretningslokaler i Ejendommen.

Selskabets eller Institutionens Navn	Forretnings Branche	Telefon Nr.	Forsaavidt Selskabet er hjemmehørende udenfor Aarhus, opføres her Opholdskommunens Navn.
			Er Selskabet hjemmehørende i Udlandet, anføres Navnet paa Selskabets henværende Repræsentant

Tillægsskema IV. Herpaa opføres alle indenbys boende Personer, som driver Forretning, Haandværk o. l. i Ejendommen.

Firma Navn	Indehaverens Navn	Forretnings Branche	Telefon Nr.	Privat Bopæl
N. A. Schrotau	N. A. Schrotau	Barber i Stribet		Isberg 4.
✓ Aegert Nielsen	Aegert Nielsen	Luthersmester	4684	Indvickergade 57.
✓ H. A. Dal	H. A. Dal	Ombygningsfirma	254-255	Kobytøj

At samtlige Personer og Selskaber m. v., som har lejet Lejlighed eller Lokaler, bor eller driver Forretning i forannævnte Ejendom, er optagne paa denne Liste, bevidnes.

Aarhus, den 26. Oktober 1921.

Ejers Navn:

ARBEJDER SPARE- og LAANEKASSEN
FOR AARHUS og OMEGN.

Ejers Bopæl:

/ P. G. Hansen

Ejers eller Viceærtens Underskrift.

Mandtalsliste

over

Personer, Selskaber, Foreninger og Institutioner,

der benytter Lokaler

i ovennævnte Ejendom.

I Henhold til Lov af 15. Maj 1875 § 21, jfr. § 22, påhviler det under Strafansvar vedkommende Husejer eller hans Befuldmægtigede at udfylde nærværende Skema.

Beboelsesskemaet. Alle i Ejendommen boende Personer opføres med deres fulde Navne og øvrige i Skemaet forlangte Oplysninger, uanset om de midlertidig er fraværende.

Tillægsskema I. (Se Bagsiden). Paa dette Skema opføres **udenbys eller i Udlandet boende Personer**, der driver Forretning, Haandværk eller anden selvstændig Næringsdrift i Ejendommen.

Tillægsskema II. (Se Bagsiden). Forsaavidt **Ejeren af Ejendommen** har Bopæl udenfor Aarhus, opføres hans Navn, Stilling og Adresse paa dette Skema.

Tillægsskema III. (Se Bagsiden). Herpaa opføres **inden- og udenlandske Selskaber, Foreninger og Institutioner**, der har Kontor eller Forretningslokaler i Ejendommen.

Tillægsskema IV. (Se Bagsiden). Herpaa opføres alle **indenbys boende Personer**, som driver Forretning, Haandværk o. l. i Ejendommen.

Ifald der ikke er tilstrækkelig Plads paa det tilsendte Skema til alle Ejendommens Beboere, vil flere Skemaer kunne faas udleverede ved Henvendelse paa **Skattekontoret, Mejlgade 4, 1ste Sal.** (Aabent fra Kl. 9-2 og fra 4-6).

Aarhus Byraad, i Oktober 1921.

Bemærk Bagsiden!

Optælling.

(Foretages ved Byraadets Foranstaltning).

Mandkøn 2

Kvindkøn 4

Ialt 6 Personer.

Beboelseskema. 6

Opføres i Rækkefølge saaledes: Forhus, Sidehus, Baghus, (Kælder, Stue, l. Sal o. s. v.)	Samtlige Beboere af begge Køn. Fulde Navn. Ved Born uden Navne sættes »Dreng« eller »Pige«. Det almindelig benyttede Fornavn understreges. (Mellem hver Familie maa der helst være en Linies Mellemrum).		Fødselsaar	Fødselsdag	Fødeby. Hvis udenfor Danmark om Vedkommende har Indfødsret.	Stilling i Husstanden (Husfader, Husmoder, Son, Datter, Plejeson, Plejedatter Slægtning, Tyende, Løgende).	Gift, ugift, Enke, Enke-mand, Fraskilt eller Separeret.	Stand eller Livsstilling. Stillingen betegnes saaledes, at det kan ses, om Vedkommende er Principal eller Medhjælper, l. Eks. Snedker-mester, Snedkersvend, Lærling o. s. v.	Telefon Nr.	Hudje af Beboelseslejligheden samt Antal Værelser. Lofts- og Pigeværelser medregnes ikke. Denne Rubrik udfyldes af Ejeren eller Viesværtens personlig. Antal Værelser	Arbejdsgiverens Navn og Bopæl, forsaa vidt selvstændig Virksomhed ikke drives.	Forsaa vidt Tillyfning til Aarhus er sket i det sidste Aar, da		Hvis Flytning indenfor Aarhus Bygrænse er sket i det sidste Aar, da		Hvor undervises de paa denne Liste opførte Born mellem 6 og 14 Aar? Gaar de i en offentlig Skole, maa dennes Navn anføres. Gaar de i Privatskole, anføres Bestyrerens Navn. Hvis Born over 7 Aar ikke søger Skole, maa Grunden herfor anføres.	Plejebørn. Udfor Plejebørn sættes »Ja« i denne Rubrik.
	naar? Dato og Aarstal?	hvorfra? (By, Gade og Hus-Nr.)										Bopælen Oktober Flyttedag 1920 (Gade og Hus-Nr.)	Andre Bopæle siden Oktober Flyttedag 1920 (Gade og Hus-Nr.)				
✓	Adrian Rasmussen	1893	7/1	Nigelboice	Læringsvej				12	7000		1/10 1920	Sjundevej				
✓	Alma Rasmussen	1899	8/3	Foldby	Læringsvej							1/10 1920	Hjortvej N. 5.				
✓	Lone Louise Rasmussen	1896	2/2	Nigelboice	Læringsvej							1/10 1921	Nigelboice				
✓	Alma Rasmussen	1880	1/4	Nigelboice	Læringsvej	Gift											
✓	Joni Rasmussen	1888	1/4	Nigelboice	Læringsvej	Gift	Gestgen										
✓	Ole Rasmussen	1892	2/8	Kalløby	Læringsvej	Gift	Kædet i Postvejen					1/10 1921	Rydingbro				

2/4

Tillægsskema I. Herpaa opføres udenbys eller i Udlandet boende Personer, der driver Forretning, Haandværk eller anden selvstændig Næringsdrift i Ejendommen.

Navn	Stilling	Adresse		
		Kommune	Gade og Nr.	Hvis udenfor Danmark, vedkommende Land

Tillægsskema II. Forsaavidt Ejeren af Ejendommen har Bopæl udenfor Aarhus, opføres hans (hendes) Navn, Stilling og Adresse paa dette Skema.

Navn	Stilling	Adresse		
		Kommune	Gade og Nr.	Hvis udenfor Danmark, vedkommende Land

Tillægsskema III. Herpaa opføres inden- og udenlandske Selskaber, Foreninger og Institutioner, der har Kontor eller Forretningslokaler i Ejendommen.

Selskabets eller Institutionens Navn	Forretnings Branche	Telefon Nr.	Forsaavidt Selskabet er hjemmehørende udenfor Aarhus, opføres her Opholdskommunens Navn.
			Er Selskabet hjemmehørende i Udlandet, anføres Navnet paa Selskabets herværende Repræsentant.

Tillægsskema IV. Herpaa opføres alle indenbys boende Personer, som driver Forretning, Haandværk o. l. i Ejendommen.

Firma Navn	Indehaverens Navn	Forretnings Branche	Telefon Nr.	Privat Bopæl
			3493	

At samtlige Personer og Selskaber m. v., som har lejet Lejlighed eller Lokaler, bor eller driver Forretning i forannævnte Ejendom, er optagne paa denne Liste, bevidnes.

Aarhus, den 22. Oktober 1921.

Ejers Navn:

Joni Jørgensen

Ejers Bopæl:

St. Kongensgade 11 B

Ejers eller Viceværtens Underskrift.

Mandtalsliste

over

Personer, Selskaber, Foreninger og Institutioner,

der benytter Lokaler

i ovennævnte Ejendom.

I Henhold til Lov af 15. Maj 1875 § 21, jfr. § 22, paahviler det under Strafansvar vedkommende Husejer eller hans Befuldmægtigede at udfylde nærværende Skema.

Beboelseskemaet. Alle i Ejendommen boende Personer opføres med deres fulde Navne og øvrige i Skemaet forlangte Oplysninger, uanset om de midlertidig er fraværende.

Tillægsskema I. (Se Bagsiden). Paa dette Skema opføres **udenbys eller i Udlandet boende Personer**, der driver Forretning, Haandværk eller anden selvstændig Næringsdrift i Ejendommen.

Tillægsskema II. (Se Bagsiden). Forsaavidt **Ejeren af Ejendommen** har Bopæl udenfor Aarhus, opføres hans Navn, Stilling og Adresse paa dette Skema.

Tillægsskema III. (Se Bagsiden). Herpaa opføres **inden- og udenlandske Selskaber, Foreninger og Institutioner**, der har Kontor eller Forretningslokaler i Ejendommen.

Tillægsskema IV. (Se Bagsiden). Herpaa opføres alle **indenbys boende Personer**, som driver Forretning, Haandværk o. l. i Ejendommen.

Ifald der ikke er tilstrækkelig Plads paa det tilsendte Skema til alle Ejendommens Beboere, vil flere Skemaer kunne faas udleverede ved Henvendelse paa **Skattekontoret, Mejlgade 4, 1ste Sal.** (Aabent fra Kl. 9-2 og fra 4-6).

Aarhus Byraad, i Oktober 1921.

Bemærk Bagsiden!

Optælling.

(Foretages ved Byraadets Foranstaltning).

Mandkøn 9

Kvindekøn 5

Ialt 14 Personer.

Beboelseskema. 8

Opføres i Rækkefølge saaledes: Forhus, Sidehus, Baghus, (Kælder, Stue, 1. Sal o. s. v.)	Samtlige Beboere af begge Køn.		Fødselsaar	Fødselsdag	Fødeby. Hvis udenfor Danmark om Vedkommende har Indfødsret.	Stilling i Husstanden (Husfader, Husmoder, Son, Datter, Plejeson, Plejedatter Slægtning, Tyende, Løgende).	Gift, ugift, Enke, Enke-mand, Fraskilt eller Separeret.	Stand eller Livsstilling. Stillingen betegnes saaledes, at det kan ses, om Vedkommende er Principal eller Medhjælper, f. Eks. Snedkermester, Snedkersvend, Lærling o. s. v.	Telefon Nr.	Husleje af Beboelseslejligheden samt Antal Værelser. Loft- og Pigeværelser medregnes ikke. Denne Rubrik udfyldes af Ejeren eller Værten personlig.		Arbejdsgiverens Navn og Bopæl, forsaa vidt selvstændig Virksomhed ikke drives.	Forsaa vidt Tilflytning til Aarhus er sket i det sidste Aar, da		Hvis Flytning indenfor Aarhus Bygrænse er sket i det sidste Aar, da		Hvor undervises de paa denne Liste opførte Børn mellem 6 og 14 Aar? Gaar de i en offentlig Skole, maas dennes Navn anføres. Gaar de i Privatskole, anføres Bestyrerens Navn. Hvis Børn over 7 Aar ikke søger Skole, maas Grunden hertil anføres.	Plejebørn. Udfør Plejebørn sættes op i denne Rubrik.
	Fulde Navn. Ved Børn uden Navne sættes »Drengs» eller »Piges». Det almindelig benyttede Fornavn understreges. (Mellem hver Familie maas der helst være en Linies Mellemrum).									naar? Dato og Aarstal?	hvorfra? (By, Gade og Hus-Nr.)		Bopælen Oktober Flyttedag 1920 (Gade og Hus-Nr.)	Andre Bopæle siden Oktober Flyttedag 1920 (Gade og Hus-Nr.)	Hvor undervises de paa denne Liste opførte Børn mellem 6 og 14 Aar? Gaar de i en offentlig Skole, maas dennes Navn anføres. Gaar de i Privatskole, anføres Bestyrerens Navn. Hvis Børn over 7 Aar ikke søger Skole, maas Grunden hertil anføres.			
Forhus	✓	Auton Marius Lorenz Lorenzen	1876	29/1	Århus	Husfader	Gift	Fiskehandler	4356	3	425							
	-	Nikolajevine Lorenzen	1876	11/11	Århus	Husmoder	"											
	✓	Karl Lorenz Lorenzen	1901	30/11	Århus	Søn	"	Logarbejder.										
	✓	Auton Wilhelm Lorenzen	1903	30/3	Århus	"	"	Lærling										
	-	Karlo Svendaage Lorenzen	1906	5/7	Århus	"	"	"										
	-	Marla Vilhelmine Lorenzen	1911	15/8	Århus	Datter	"	"										
	-	Anne Johannes Lorenzen	1914	9/12	Århus	Søn	"	"										
Forhus	✓	Niels Spiuse	1893	10/10	Århus	Husfader	"	Maskearbejder		2	260	Århus Olefabrik	15/4 1921	Århus, Jyllandsgade 8.	Jyllandsgade 8			
	-	Serwine Spiusine Spiuse	1897	25/12	Århus	Husmoder	"	"										
	-	Ewa Annelise Spiuse	1919	20/4	Århus	Datter	"	"										
	-	Dreng	1921	16/10	Århus	Søn	"	"										
Sidehus	✓	Johan Tidensen	1897	13/2	Thesborg	"	ugift	Tyrbøder		1	300	D. S. B.	4/6 1920	Thesborg	Tidensgade 40/42			
	✓	Bertha Klara Anna Tidensen	1897	16/10	Holstenau, Schlesien	"	ugift	"		1	300	"	1/8 1920	"	"			
	-	Dreng	1921	7/8	Århus	Søn	"	"										

a/h

Tillægsskema I. Herpaa opføres udenbys eller i Udlandet boende Personer, der driver Forretning, Haandværk eller anden selvstændig Næringsdrift i Ejendommen.

Navn	Stilling	Adresse		
		Kommune	Gade og Nr.	Hvis udenfor Danmark, vedkommende Land

Tillægsskema II. Forsaavidt Ejeren af Ejendommen har Bopæl udenfor Aarhus, opføres hans (hendes) Navn, Stilling og Adresse paa dette Skema.

Navn	Stilling	Adresse		
		Kommune	Gade og Nr.	Hvis udenfor Danmark, vedkommende Land

Tillægsskema III. Herpaa opføres inden- og udenlandske Selskaber, Foreninger og Institutioner, der har Kontor eller Forretningslokaler i Ejendommen.

Selskabets eller Institutionens Navn	Forretnings Branche	Telefon Nr.	Forsaauidt Selskabet er hjemmehørende udenfor Aarhus, opføres her Opholdskommunens Navn.
			Er Selskabet hjemmehørende i Udlandet, anføres Navnet paa Selskabets herværende Repræsentant

Tillægsskema IV. Herpaa opføres alle indenbys boende Personer, som driver Forretning, Haandværk o. l. i Ejendommen.

Firma Navn	Indehaverens Navn	Forretnings Branche	Telefon Nr.	Privat Bopæl
	<i>A. Thomsen</i>	<i>Vind og Laermester</i>	<i>4356</i>	<i>Odensegade 15</i>

At samtlige Personer og Selskaber m. v., som har lejet Lejlighed eller Lokaler, bor eller driver Forretning i forannævnte Ejendom, er optagne paa denne Liste, bevidnes.

Aarhus, den *28/10* 1921.



Ejerens Navn: *Aubou Marius Severin Sørensen*

Ejerens Bopæl: *Iskegade 8*

A. Sørensen

Ejerens eller Viceværtens Underskrift.

Mandtalsliste

over

Personer, Selskaber, Foreninger og Institutioner,

der benytter Lokaler

i ovennævnte Ejendom.

I Henhold til Lov af 15. Maj 1875 § 21, jfr. § 22, paahviler det under Strafansvar vedkommende Husejer eller hans Befuldmægtigede at udfylde nærværende Skema.

Beboelsesskemaet. Alle i Ejendommen boende Personer opføres med deres fulde Navne og øvrige i Skemaet forlangte Oplysninger, uanset om de midlertidig er fraværende.

Tillægsskema I. (Se Bagsiden). Paa dette Skema opføres **udenbys eller i Udlandet boende Personer**, der driver Forretning, Haandværk eller anden selvstændig Næringsdrift i Ejendommen.

Tillægsskema II. (Se Bagsiden). Forsaavidt **Ejeren af Ejendommen** har Bopæl udenfor Aarhus, opføres hans Navn, Stilling og Adresse paa dette Skema.

Tillægsskema III. (Se Bagsiden). Herpaa opføres **inden- og udenlandske Selskaber, Foreninger og Institutioner**, der har Kontor eller Forretningslokaler i Ejendommen.

Tillægsskema IV. (Se Bagsiden). Herpaa opføres alle **indenbys boende Personer**, som driver Forretning, Haandværk o. l. i Ejendommen.

Ifald der ikke er tilstrækkelig Plads paa det tilsendte Skema til alle Ejendommens Beboere, vil flere Skemaer kunne faas udleverede ved Henvendelse paa **Skattekontoret, Mejlgade 4, 1ste Sal.** (Aabent fra Kl. 9-2 og fra 4-6).

Aarhus Byraad, i Oktober 1921.

Bemærk Bagsiden!

Optælling.

(Foretages ved Byraadets Foranstaltning).

Mandkøn 1

Kvindkøn 6

Ialt 7 Personer.

Beboelseskema. 10

Opføres i Rækkefølge saaledes: Forhus, Sidehus, Baghus, (Kælder, Stue, I. Sal o. s. v.)	Samtlige Beboere af begge Køn. Fulde Navn. Ved Børn uden Navne sættes »Drengs« eller »Piges». Det almindelig benyttede Fornavn understreges. (Mellem hver Familie maa der helst være en Linies Mellemrum).		Fødselsaar	Fødselsdag	Fødeby. Hvis udenfor Danmark om Vedkommende har Indfødsret.	Stilling i Husstanden (Husfader, Husmoder, Son, Datter, Plejesøn, Plejedatter Slægtning, Tyende, Logerende).	Gift, ugift, Enke, Enke-mand, Fraskilt eller Separeret.	Stand eller Livsstilling. Stillingen betegnes saaledes, at det kan ses, om Vedkommende er Principal eller Medhjælper, f. Eks. Snedkermester, Snedkersvend, Lærling o. s. v.	Telefon Nr.	Husleje af Beboelseslejligheden samt Antal Værelser. Lofte og Pigeværelser medregnes ikke. Denne Rubrik udfyldes af Ejeren eller Værtens personlig.	Arbejdsgiverens Navn og Bopæl, forsaa vidt selvstændig Virksomhed ikke drives.	Forsaa vidt Tilflytning til Aarhus er sket i det sidste Aar, da		Hvis Flytning indenfor Aarhus Bygrænse er sket i det sidste Aar, da		Hvor undervises de paa denne Liste opførte Børn mellem 6 og 14 Aar? Gaar de i en offentlig Skole, maa dennes Navn anføres. Gaar de i Privatskole, anføres Bestyrerens Navn. Hvis Børn over 7 Aar ikke søger Skole, maa Grunden herfor anføres.	Plejebørn. Udfor Plejebørn sættes »Jas« i denne Rubrik.
	naar? Dato og Aartal?	hvorfra? (By, Gade og Hus-Nr.)										Bopælen Oktober Flyttedag 1920 (Gade og Hus-Nr.)	Andre Bopæle siden Oktober Flyttedag 1920 (Gade og Hus-Nr.)				
Stuen	✓	Line Mattie Nielsen	1877	3/8	Lindø	Husmoder	Enke	Bestyrerinde	2039	2 Værelser 600	Mjølret Vesterbro						
	✓	Anna Margrethe Nielsen	1900	2/5	Aarhus	Bestyrer	Ugift	Kasserske			Stobaksmølle Bagger.	1921	Gjernild				
1. Sal. h.	✓	Hans Marcus Nielsen	1851	2/11	Lindø	Husmoder	Gift	Politiassistent	321	3 Værelser 500.							
		Mabkilde Christine Nielsen	58	3/8	Aarhus	"	ensolde	"									
	✓	Line Sophie Lindø	99	2/1	Holstebro	Tyende	Ugift										
1. Sal. l. h.	✓	Karoline Pius	1884	12/4	Rangstrup	2 Værelser	Dameskriverinde	Ugift			2. Værelse 180						
2. Sal.	✓	Lennine Berthe Marie Nielsen	1852	2/7	(Kallundborg) Bregninge	Husmoder	Ugift	Lærerske			1 Værelse 180						

1/6

Tillægsskema I. Herpaa opføres udenbys eller i Udlandet boende Personer, der driver Forretning, Haandværk eller anden selvstændig Næringsdrift i Ejendommen.

Navn	Stilling	Adresse		
		Kommune	Gade og Nr.	Hvis udenfor Danmark, vedkommende Land

Tillægsskema II. Forsaavidt Ejeren af Ejendommen har Bopæl udenfor Aarhus, opføres hans (hendes) Navn, Stilling og Adresse paa dette Skema.

Navn	Stilling	Adresse		
		Kommune	Gade og Nr.	Hvis udenfor Danmark, vedkommende Land

Tillægsskema III. Herpaa opføres inden- og udenlandske Selskaber, Foreninger og Institutioner, der har Kontor eller Forretningslokaler i Ejendommen.

Selskabets eller Institutionens Navn	Forretnings Branche	Telefon Nr.	Forsaauidt Selskabet er hjemmehørende udenfor Aarhus, opføres her Opholdskommunens Navn.
			Er Selskabet hjemmehørende i Udlandet, anføres Navnet paa Selskabets herværende Repræsentant.

Tillægsskema IV. Herpaa opføres alle indenbys boende Personer, som driver Forretning, Haandværk o. l. i Ejendommen.

Firma Navn	Indehaverens Navn	Forretnings Branche	Telefon Nr.	Privat Bopæl
<i>Hans Christensen</i>	<i>varmere</i>	<i>Bledderlager</i>		<i>Marksjold</i>

At samtlige Personer og Selskaber m. v., som har lejet Lejlighed eller Lokaler, bor eller driver Forretning i forannævnte Ejendom, er optagne paa denne Liste, bevidnes.

Aarhus, den *25/11* 1921.

Ejerens Navn: *H. M. Nielsen*

Ejerens Bopæl: *Pohjsgade 10*

Ejerens eller Viceværtens Underskrift.

Mandtalsliste

over

Personer, Selskaber, Foreninger og Institutioner,

der benytter Lokaler

i ovennævnte Ejendom.

I Henhold til Lov af 15. Maj 1875 § 21, jfr. § 22, paahviler det under Strafansvar vedkommende Husejer eller hans Befuldmægtigede at udfylde nærværende Skema.

Beboelsesskemaet. Alle i Ejendommen boende Personer opføres med deres fulde Navne og øvrige i Skemaet forlangte Oplysninger, uanset om de midlertidig er fraværende.

Tillægsskema I. (Se Bagsiden). Paa dette Skema opføres **udenbys eller i Udlandet boende Personer**, der driver Forretning, Haandværk eller anden selvstændig Næringsdrift i Ejendommen.

Tillægsskema II. (Se Bagsiden). Forsaavidt **Ejeren af Ejendommen** har Bopæl udenfor Aarhus, opføres hans Navn, Stilling og Adresse paa dette Skema.

Tillægsskema III. (Se Bagsiden). Herpaa opføres **inden- og udenlandske Selskaber, Foreninger og Institutioner**, der har Kontor eller Forretningslokaler i Ejendommen.

Tillægsskema IV. (Se Bagsiden). Herpaa opføres alle **indenbys boende Personer**, som driver Forretning, Haandværk o. l. i Ejendommen.

Ifald der ikke er tilstrækkelig Plads paa det tilsendte Skema til alle Ejendommens Beboere, vil flere Skemaer kunne faas udleverede ved Henvendelse paa **Skattekontoret, Mejlgade 4, 1ste Sal.** (Aabent fra Kl. 9-2 og fra 4-6).

Aarhus Byraad, i Oktober 1921.

Bemærk Bagsiden!

Optælling.

(Foretages ved Byraadets Foranstaltning).

Mandkøn 4

Kvindekøn 21

Ialt 25 Personer.

Beboelseskema. ¹²/₂₀

Opføres i Rækkefølge saaledes: Forhus, Sidehus, Baghus, (Kælder, Stue, 1. Sal o. s. v.)	Samtlige Beboere af begge Kon.		Fødselsaar	Fødselsdag	Fødeby. Hvis udenfor Danmark om Vedkommende har Indfødsret.	Stilling i Huset (Hustader, Husmoder, Son, Datter, Plejedatter Slægtning, Tyende, Løgerende).	Gift, ugift, Enke, Enkesmand, Fraskilt eller Separeret.	Stand eller Livsstilling. Stillingen betegnes saaledes, at det kan ses, om Vedkommende er Principal eller Medhjælper, f. Eks. Sneedkermester, Sneedkervend, Lærling o. s. v.	Telefon Nr.	Husleje af Beboelseslejligheden samt Antal Værelser. Loft- og Pigeværelser medregnes ikke. Denne Rubrik udfyldes af Ejeren eller Viceværtens personlig Antal Værelser Aarlig Leje Kr.	Arbejdsgiverens Navn og Bopæl, forsaauidt selvstændig Virksomhed ikke drives.	Forsaauidt Tilflytning til Aarhus er sket i det sidste Aar, da		Hvis Flytning indenfor Aarhus Bygrænse er sket i det sidste Aar, da		Hvor undervises de paa denne Liste opførte Børn mellem 6 og 14 Aar? Gaar de i en offentlig Skole, maa dennes Navn anføres. Gaar de i Privatskole, maa Betyrernes Navn. Hvis Børn over 7 Aar ikke søger Skole, maa Grunden hertil anføres.	Plejebørn. Udfor Plejebørn sættes navn i denne Rubrik.
	naar? Dato og Aartal?	hvorfra? (By, Gade og Hus-Nr.)										Bopælen Oktober Flyttedag 1920 (Gade og Hus-Nr.)	Andre Bopæle siden Oktober Flyttedag 1920 (Gade og Hus-Nr.)				
✓ Larsen Christian Johan Rasmussen	1871	13/1	Slæmning	1871	13/1	Slæmning	Gift	Revisor	448			1/10-21	Norden T. Norden			Christiansvej 11	
✓ Elisabeth Sofie Camilla Rasmussen	1880	23/12	Rangstrup	1880	23/12	Rangstrup	Gift	Revisor									
✓ Astoril Agathe Rasmussen	1880	16/5	Slæmning	1880	16/5	Slæmning	Gift	Revisor									
✓ Harald Jørgensen	1885	24/6	Karlens	1885	24/6	Karlens	Ugift	Arkitekt		Arkitekt Th. Skotte, Karlens							
✓ P. J. Emil Andersen	1860	9/11	Grundstrup	1860	9/11	Grundstrup	Ugift	Gaardvejst.									
✓ Sara Jacobsen	1887	22/4	Lang Møllevej	1887	22/4	Lang Møllevej	Ugift	Revisor									
✓ Margrethe Hansen	1890	11/10	Fæstvej	1890	11/10	Fæstvej	Ugift	Revisor				1/9-21	Roune				
✓ Susanne Bech	1895	21/11	Lindesvej	1895	21/11	Lindesvej	Ugift	Revisor				1/5-21	Kobenhavn				
✓ Karoline Ellen Jørgensen	1900	29/9	Kobenhavn	1900	29/9	Kobenhavn	Ugift	Revisor				1/8-21	Lindesvej				
✓ Hjalda Nielsen	1900	20/1	Lindesvej	1900	20/1	Lindesvej	Ugift	Revisor				1/10-21	Lindesvej				
✓ Margrethe Nielsen	1901	4/10	Slæmning	1901	4/10	Slæmning	Ugift	Revisor									
✓ Barbara Thorup Nielsen	1904	24/10	Slæmning	1904	24/10	Slæmning	Ugift	Revisor									
✓ Johanne Louise Jensen	1897	9/8	Slæmning	1897	9/8	Slæmning	Ugift	Revisor									
✓ Søren Johannes Jørgensen	1900	29/5	Slæmning	1900	29/5	Slæmning	Ugift	Revisor									
✓ Sine Mathilde Jørgensen Jensen	1898	1/4	Lang Møllevej	1898	1/4	Lang Møllevej	Ugift	Revisor				1/5-21	Lang Møllevej				
✓ Mary Margh	1901	23/1	Lang Møllevej	1901	23/1	Lang Møllevej	Ugift	Revisor				1/5-21	Lang Møllevej				
✓ Marie Knudsen	1885	29/3	Lang Møllevej	1885	29/3	Lang Møllevej	Ugift	Revisor									
✓ Sine Elise Nielsen	1900	19/10	Lang Møllevej	1900	19/10	Lang Møllevej	Ugift	Revisor				1/5-21	Lang Møllevej				
✓ Helene Mathilde Sofie Nielsen	1896	25/10	Lang Møllevej	1896	25/10	Lang Møllevej	Ugift	Revisor				1/5-21	Lang Møllevej				
✓ Astrid Mathilde Nielsen	1899	29/8	Lang Møllevej	1899	29/8	Lang Møllevej	Ugift	Revisor				1/9-21	Lang Møllevej				
✓ Mathilde Rasmussen	1899	19/5	Lang Møllevej	1899	19/5	Lang Møllevej	Ugift	Revisor									
✓ Mary Sofie Jensen	1900	14/11	Lang Møllevej	1900	14/11	Lang Møllevej	Ugift	Revisor									
✓ Marie Mathilde Jensen	1898	14/10	Lang Møllevej	1898	14/10	Lang Møllevej	Ugift	Revisor									
✓ Jens Johannes Jensen	1895	7/5	Lang Møllevej	1895	7/5	Lang Møllevej	Ugift	Revisor				1/5-21	Lang Møllevej				
✓ Sine Elise Nielsen	1904	14/10	Lang Møllevej	1904	14/10	Lang Møllevej	Ugift	Revisor									

4/21

Tillægsskema I. Herpaa opføres udenbys eller i Udlandet boende Personer, der driver Forretning, Haandværk eller anden selvstændig Næringsdrift i Ejendommen.

Navn	Stilling	Adresse		
		Kommune	Gade og Nr.	Hvis udenfor Danmark, vedkommende Land

Tillægsskema II. Forsaavidt Ejeren af Ejendommen har Bopæl udenfor Aarhus, opføres hans (hendes) Navn, Stilling og Adresse paa dette Skema.

Navn	Stilling	Adresse		
		Kommune	Gade og Nr.	Hvis udenfor Danmark, vedkommende Land

Tillægsskema III. Herpaa opføres inden- og udenlandske Selskaber, Foreninger og Institutioner, der har Kontor eller Forretningslokaler i Ejendommen.

Selskabets eller Institutionens Navn	Forretnings Branche	Telefon Nr.	Forsaavidt Selskabet er hjemmehørende udenfor Aarhus, opføres her Opholdskommunens Navn.
			Er Selskabet hjemmehørende i Udlandet, anføres Navnet paa Selskabets hævarende Repræsentant

Tillægsskema IV. Herpaa opføres alle indenbys boende Personer, som driver Forretning, Haandværk o. l. i Ejendommen.

Firma Navn	Indehaverens Navn	Forretnings Branche	Telefon Nr.	Privat Bopæl

At samtlige Personer og Selskaber m. v., som har lejet Lejlighed eller Lokaler, bor eller driver Forretning i forannævnte Ejendom, er optagne paa denne Liste, bevidnes.

Aarhus, den _____ 1921.

Ejers Navn: *J. Randa*
 Ejers Bopæl: *Forsamlingsbygningen, Pilsgade*

Ejers eller Viceværtens Underskrift.

Mandtalsliste

over

Personer, Selskaber, Foreninger og Institutioner,

der benytter Lokaler

i ovennævnte Ejendom.

I Henhold til Lov af 15. Maj 1875 § 21, jfr. § 22, påhviler det under Strafansvar vedkommende Husejer eller hans Befuldmægtigede at udfylde nærværende Skema.

Beboelseskemaet. Alle i Ejendommen boende Personer opføres med deres fulde Navne og øvrige i Skemaet forlangte Oplysninger, uanset om de midlertidig er fraværende.

Tillægsskema I. (Se Bagsiden). Paa dette Skema opføres **udenbys eller i Udlandet boende Personer**, der driver Forretning, Haandværk eller anden selvstændig Næringsdrift i Ejendommen.

Tillægsskema II. (Se Bagsiden). Forsaavidt **Ejeren af Ejendommen** har Bopæl udenfor Aarhus, opføres hans Navn, Stilling og Adresse paa dette Skema.

Tillægsskema III. (Se Bagsiden). Herpaa opføres **inden- og udenlandske Selskaber, Foreninger og Institutioner**, der har Kontor eller Forretningslokaler i Ejendommen.

Tillægsskema IV. (Se Bagsiden). Herpaa opføres alle **indenbys boende Personer**, som driver Forretning, Haandværk o. l. i Ejendommen.

Ifald der ikke er tilstrækkelig Plads paa det tilsendte Skema til alle Ejendommens Beboere, vil flere Skemaer kunne faas udleverede ved Henvendelse paa **Skattekontoret, Mejlgade 4, 1ste Sal.** (Aabent fra Kl. 9-2 og fra 4-6).

Aarhus Byraad, i Oktober 1921.

Bemærk Bagsiden!

Optælling.

(Foretages ved Byraadets Foranstaltning).

Mandkøn 3

Kvindekøn 3

Ialt 6 Personer.

Beboelseskema. 111

Opføres i Rækkefølge saaledes: Forhus, Sidehus, Baghus, (Kælder, Stue, l. Sal o. s. v.)	Samtlige Beboere af begge Kon.		Fødselsaar	Fødselsdag	Fødeby. Hvis udenfor Danmark om Vedkommende har Indfødsret.	Stilling i Husstanden (Husfader, Husmoder, Son, Datter, Plejesøn, Plejedatter Slægtning, Tyende, Løgerende).	Gift, ugift, Enke, Enkesmand, Fraskilt eller Separeret.	Stand eller Livsstilling. Stillingen betegnes saaledes, at det kan ses, om Vedkommende er Principal eller Medhjælper, f. Eks. Snedkermester, Snedkersvend, Lærling o. s. v.	Telefon Nr.	Husleje af Beboelseslejligheden samt Antal Værelser. Løbs- og Fjæreværelser medregnes ikke. Denne Rubrik udfyldes af Ejeren eller Viceværien personlig.	Arbejdsgiverens Navn og Bopæl, forsaa vidt selvstændig Virksomhed ikke drives.	Forsaa vidt Tilflytning til Aarhus er sket i det sidste Aar, da		Hvis Flytning indenfor Aarhus Bygrænse er sket i det sidste Aar, da		Hvor undervises de paa denne Liste opførte Børn mellem 6 og 14 Aar? Gaar de i en offentlig Skole, maa Jennes Navn anføres. Gaar de i Privatskole, anføres Bestyrerens Navn. Hvis Børn over 7 Aar ikke søger Skole, maa Grunden hertil anføres.	Plejebørn. Udfør Plejebørn sættes sjævt i denne Rubrik.
	naar? Dato og Aartal?	hvorfra? (By, Gade og HusNr.)										Bopælen Oktober Flyttedag 1920 (Gade og HusNr.)	Andre Bopæle siden Oktober Flyttedag 1920 (Gade og HusNr.)				
4 Sal	✓ Frank Ludvig Møllgaard Holten	1889	16/10	Kjøge	Husfader	gift	Tandtekniker (Elev)	3580	3	600	—	—	—	—	—	—	
"	— Elna Elisabeth Jensen	1894	14/3	Thisted	Husmoder	gift	—	—	—	—	—	—	—	—	—	—	
"	— Bjørn Møllgaard Holten	1915	12/6	Aarhus	Søn	ugift	—	—	—	—	—	—	—	—	—	—	
"	Ella Johanne Kelly Mai	1901	9/2	Skovbo	Tjendinde	"	Husassistent	—	—	—	—	—	—	—	—	—	
1 Sal	✓ Jens Halger Lorenson	1879	12/4	Aarhus	Husfader	gift	Skreddermester	941	3	600	—	—	—	—	—	—	
"	Johanne Madeline Lorenson	1887	23/7	do	Husmoder	do	—	—	—	—	—	—	—	—	—	—	

111/11

Tillægsskema I. Herpaa opføres udenbys eller i Udlandet boende Personer, der driver Forretning, Haandværk eller anden selvstændig Næringsdrift i Ejendommen.

Navn	Stilling	Adresse		
		Kommune	Gade og Nr.	Hvis udenfor Danmark, vedkommende Land

Tillægsskema II. Forsaavidt Ejeren af Ejendommen har Bopæl udenfor Aarhus, opføres hans (hendes) Navn, Stilling og Adresse paa dette Skema.

Navn	Stilling	Adresse		
		Kommune	Gade og Nr.	Hvis udenfor Danmark, vedkommende Land

Tillægsskema III. Herpaa opføres inden- og udenlandske Selskaber, Foreninger og Institutioner, der har Kontor eller Forretningslokaler i Ejendommen.

Selskabets eller Institutionens Navn	Forretnings Branche	Telefon Nr.	Forsaavidt Selskabet er hjemmehørende udenfor Aarhus, opføres her Opholdskommunens Navn.
			Er Selskabet hjemmehørende i Udlandet, anføres Navnet paa Selskabets herværende Repræsentant.

Tillægsskema IV. Herpaa opføres alle indenbys boende Personer, som driver Forretning, Haandværk o. l. i Ejendommen.

Firma Navn	Indehaverens Navn	Forretnings Branche	Telefon Nr.	Privat Bopæl
	<i>F. L. W. Holten</i>	<i>Tandteknik</i>	<i>5560</i>	<i>Jørgen 22</i>
<i>L. H. Sørensen & Hk.</i>	<i>Jens Halger Sørensen</i>	<i>Skredderforr.</i>	<i>941</i>	<i> </i>

At samtlige Personer og Selskaber m. v., som har lejet Lejlighed eller Lokaler, bor eller driver Forretning i forannævnte Ejendom, er optagne paa denne Liste, bevidnes.

Aarhus, den *22 Okt.* 1921.

Ejers Navn: *Jens Halger Sørensen*

Ejers Bopæl: *Jørgen 22.*

Ejers eller Viceejers Underskrift.

drift i Ejendommen.
enfor Danmark,
omende Land

Afhentes den

LøbeNr.: 2605

Gade: Østergade

Husnummer: 24

Mandtalsliste

over

Personer, Selskaber, Foreninger og Institutioner,

der benytter Lokaler

i ovennævnte Ejendom.

I Henhold til Lov af 15. Maj 1875 § 21, jfr. § 22, paahviler det under Strafansvar vedkommende Husejer eller hans Befuldmægtigede at udfylde nærværende Skema.

Beboelseskemaet. Alle i Ejendommen boende Personer opføres med deres fulde Navne og øvrige i Skemaet forlangte Oplysninger, uanset om de midlertidig er fraværende.

Tillægsskema I. (Se Bagsiden). Paa dette Skema opføres **udenbys eller i Udlandet boende Personer**, der driver Forretning, Haandværk eller anden selvstændig Næringsdrift i Ejendommen.

Tillægsskema II. (Se Bagsiden). Forsaavidt **Ejeren af Ejendommen** har Bopæl udenfor Aarhus, opføres hans Navn, Stilling og Adresse paa dette Skema.

Tillægsskema III. (Se Bagsiden). Herpaa opføres **inden- og udenlandske Selskaber, Foreninger og Institutioner**, der har Kontor eller Forretningslokaler i Ejendommen.

Tillægsskema IV. (Se Bagsiden). Herpaa opføres alle **indenbys boende Personer**, som driver Forretning, Haandværk o. l. i Ejendommen.

Ifald der ikke er tilstrækkelig Plads paa det tilsendte Skema til alle Ejendommens Beboere, vil flere Skemaer kunne faas udleverede ved Henvendelse paa **Skattekontoret, Mejlgade 4, 1ste Sal.** (Aabent fra Kl. 9-2 og fra 4-6).

Aarhus Byraad, i Oktober 1921.

Bemærk Bagsiden!

Optælling.

(Foretages ved Byraadets Foranstaltning).

Mandkøn 2

Kvindkøn 2

Ialt 4 Personer.

Beboelseskema. 24

Optøres i Rækkefølge saaledes: Forhus, Sidehus, Baghus, (Kælder, Stue, l. Sal o. s. v.)	Samtlige Beboere af begge Køn.		Fødselsaar	Fødselsdag	Fødeby. Hvis udenfor Danmark om Vedkommende har Indfødsret.	Stilling i Husstanden (Husfader, Husmoder, Son, Datter, Plejesøn, Plejedatter Slægtning, Tyende, Løgerende)	Gift, ugift, Enke, Enke-mand, Fraskilt eller Separeret.	Stand eller Livsstilling. Stillingen betegnes saaledes, at det kan ses, om Vedkommende er Principal eller Medhjælper, f. Eks. Snedkermester, Snedkersvend, Lærling o. s. v.	Telefon Nr.	Husleje af Beboelses-liglegheden samt Antal Værelser. Loft- og Pigeværelser medregnes ikke. Denne Rubrik udfyldes af Ejeren eller Vicevæsten personlig	Arbejdsgiverens Navn og Bopæl, forsaa vidt selvstændig Virksomhed ikke drives.	Forsaa vidt Tilflytning til Aarhus er sket i det sidste Aar, da		Hvis Flytning indenfor Aarhus Bygrænse er sket i det sidste Aar, da		Hvor undervises de paa denne Liste optagne Børn mellem 6 og 14 Aar? Gaaer de i en offentlig Skole, maa dennes Navn anføres. Gaaer de i Privatskole, anføres Bestyrerens Navn. Hvis Børn over 7 Aar ikke søger Skole, maa Grunden hertil anføres.	Plejebørn. Udfor Plejebørn sættes sjas i denne Rubrik.
	naar? Dato og Aantal?	hvorfra? (By, Gade og Hus-Nr.)										Bopælen Oktober Flyttedag 1920 (Gade og Hus-Nr.)	Andre Bopæle siden Oktober Flyttedag 1920 (Gade og Hus-Nr.)				
1 Sal	✓ Ludvig Martin Jensen	1879	30/3	Serbhus	Husfader	Gift	Fornær		3	200	A/S Frishes						
	- Elise Fredolene Dosthea Jensen	1878	30/3	Vilken	Husmoder	Gift											
2 Sal	✓ Alaric Jacobsen	1855	14/6	Grønback	Husmoder	Enke			2	160	Majus Sørensen	1/8 1919	Udenvej 16 Randers				
4 Sal	✓ Jacob H. Rasmussen	1800	2/12	Søndsten	Løgerende	ugift	Elektriker										

2/2

Tillægsskema I. Herpaa opføres udenbys eller i Udlandet boende Personer, der driver Forretning, Haandværk eller anden selvstændig Næringsdrift i Ejendommen.

Navn	Stilling	Adresse		
		Kommune	Gade og Nr.	Hvis udenfor Danmark, vedkommende Land

Tillægsskema II. Forsaavidt Ejeren af Ejendommen har Bopæl udenfor Aarhus, opføres hans (hendes) Navn, Stilling og Adresse paa dette Skema.

Navn	Stilling	Adresse		
		Kommune	Gade og Nr.	Hvis udenfor Danmark, vedkommende Land

Tillægsskema III. Herpaa opføres inden- og udenlandske Selskaber, Foreninger og Institutioner, der har Kontor eller Forretningslokaler i Ejendommen.

Selskabets eller Institutionens Navn	Forretnings Branche	Telefon Nr.	Forsaauidt Selskabet er hjemmehørende udenfor Aarhus, opføres her Opholdskommunens Navn.
			Er Selskabet hjemmehørende i Udlandet, anføres Navnet paa Selskabets herværende Repræsentant.

Tillægsskema IV. Herpaa opføres alle indenbys boende Personer, som driver Forretning, Haandværk o. l. i Ejendommen.

Firma Navn	Indehaverens Navn	Forretnings Branche	Telefon Nr.	Privat Bopæl
	E Jensen	Delikatesse		Pstergade 24

At samtlige Personer og Selskaber m. v., som har lejet Lejlighed eller Lokaler, bor eller driver Forretning i forannævnte Ejendom, er optagne paa denne Liste, bevidnes.

Aarhus, den 28 Mars 1921.

Ejerenes Navn:

Ben Jensen

Ejerenes Bopæl:

Pstergade 26

Ejerenes eller Selskabets Underskrift.

[Signature]

(Løndergade 56.)

Mandtalsliste

over

Personer, Selskaber, Foreninger og Institutioner,

der benytter Lokaler

i ovennævnte Ejendom.

I Henhold til Lov af 15. Maj 1875 § 21, jfr. § 22, paahviler det under Strafansvar vedkommende Husejer eller hans Befuldmægtigede at udfylde nærværende Skema.

Beboelseskemaet. Alle i Ejendommen boende Personer opføres med deres fulde Navne og øvrige i Skemaet forlangte Oplysninger, uanset om de midlertidig er fraværende.

Tillægsskema I. (Se Bagsiden). Paa dette Skema opføres **udenbys eller i Udlandet boende Personer**, der driver Forretning, Haandværk eller anden selvstændig Næringsdrift i Ejendommen.

Tillægsskema II. (Se Bagsiden). Forsaaavidt **Ejeren af Ejendommen** har Bopæl udenfor Aarhus, opføres hans Navn, Stilling og Adresse paa dette Skema.

Tillægsskema III. (Se Bagsiden). Herpaa opføres **inden- og udenlandske Selskaber, Foreninger og Institutioner**, der har Kontor eller Forretningslokaler i Ejendommen.

Tillægsskema IV. (Se Bagsiden). Herpaa opføres alle **indenbys boende Personer**, som driver Forretning, Haandværk o. l. i Ejendommen.

Ifald der ikke er tilstrækkelig Plads paa det tilsendte Skema til alle Ejendommens Beboere, vil flere Skemaer kunne faas udleverede ved Henvendelse paa **Skattekontoret, Mejlgade 4, 1ste Sal.** (Aabent fra Kl. 9-2 og fra 4-6).

Aarhus Byraad, i Oktober 1921.

Bemærk Bagsiden!

Optælling.

(Foretages ved Byraadets Foranstaltning).

Mandkøn 2

Kvindkøn 2

Ialt 4 Personer.

Beboelseskema, 16

Opføres i Rækkefølge saaledes: Forhus, Sidehus, Baghus, (Kælder, Stue, 1. Sal o. s. v.)	Samtlige Beboere af begge Køn.		Fødselsaar	Fødselsdag	Fødeby. Hvis udenfor Danmark om Vedkommende har Indfødsret.	Stilling i Husstanden (Husfader, Husmoder, Son, Datter, Plejesøn, Plejedatter Slægtning, Tyende, Logerende).	Gift, ugift, Enke, Enke-mand, Fraskilt eller Separeret.	Stand eller Livsstilling. Stillingen betegnes saaledes, at det kan ses, om Vedkommende er Principal eller Medhjælper, f. Eks. Snedkermester, Snedkersvend, Lærling o. s. v.	Telefon Nr.	Husleje af Beboelseslejligheden samt Antal Værelser. Loft- og Pipeværelser medregnes ikke. Denne Rubrik udfyldes af Ejeren eller Viceværtten personlig.	Arbejdsgiverens Navn og Bopæl, forsaavidt selvstændig Virksomhed ikke drives.	Forsaauidt Tilflytning til Aarhus er sket i det sidste Aar, da		Hvis Flytning indenfor Aarhus Bygrænse er sket i det sidste Aar, da		Hvis underviser de paa denne Liste opførte Børn mellem 6 og 14 Aar? Gaar de i en offentlig Skole, maa dennes Navn anføres. Gaar de i Privatskole, anføres Bestyrerens Navn. Hvis Børn over 7 Aar ikke gaar i Skole, maa Grunden hertil anføres.	Plejebørn. Udfor Plejebørn sættes »Ja« i denne Rubrik.
	naar? Dato og Aarstal?	hvorfra? (By, Gade og Hus-Nr.)										Bopælen Oktober Flyttedag 1920 (Gade og Hus-Nr.)	Andre Bopæle siden Oktober Flyttedag 1920 (Gade og Hus-Nr.)				

✓ Lee Carl Dem Ferkus 1878 7/2 Odense gift Halle 6 2046 4 1200
 Onegden Ferkus 1886 15/8 Lohd " Sundkær
 Carl Paul Møller 1917 17/8 Odense Søn Møller
 ✓ Karsten Løper Berggaard 1902 16/4 Aarhus Vnng. Pige

2/2

Ryegade 10⁵

Tillægsskema I. Herpaa opføres udenbys eller i Udlandet boende Personer, der driver Forretning, Haandværk eller anden selvstændig Næringsdrift i Ejendommen.

Navn	Stilling	Adresse		
		Kommune	Gade og Nr.	Hvis udenfor Danmark, vedkommende Land
Jon Thonig	Holmand (Herreluigens)	Holmbau	Nørrebrogade 27	

Tillægsskema II. Forsaavidt Ejeren af Ejendommen har Bopæl udenfor Aarhus, opføres hans (hendes) Navn, Stilling og Adresse paa dette Skema.

Navn	Stilling	Adresse		
		Kommune	Gade og Nr.	Hvis udenfor Danmark, vedkommende Land

Tillægsskema III. Herpaa opføres inden- og udenlandske Selskaber, Foreninger og Institutioner, der har Kontor eller Forretningslokaler i Ejendommen.

Selskabets eller Institutionens Navn	Forretnings Branche	Telefon Nr.	Forsaauidt Selskabet er hjemmehørende udenfor Aarhus, opføres her Opholdskommunens Navn.
			Er Selskabet hjemmehørende i Udlandet, anføres Navnet paa Selskabets henværende Repræsentant.
Frømands Magasinist Jon Thonig	Herreluigens	384	Holmbau

Tillægsskema IV. Herpaa opføres alle indenbys boende Personer, som driver Forretning, Haandværk o. l. i Ejendommen.

Firma Navn	Indehaverens Navn	Forretnings Branche	Telefon Nr.	Privat Bopæl
Den Luthuse	Den Luthuse	Salg af Pulver	Lotte	Lynby 56

At samtlige Personer og Selskaber m. v., som har lejet Lejlighed eller Lokaler, bor eller driver Forretning i forannævnte Ejendom, er optagne paa denne Liste, bevidnes.

Aarhus, den 19. Oktober 1921.

Ejers Navn:

Den Luthuse

Ejers Bopæl:

Lynby 56

Ejers Underskrift:

[Signature]

50

Mandtalsliste

over

Personer, Selskaber, Foreninger og Institutioner,

der benytter Lokaler

i ovennævnte Ejendom.

I Henhold til Lov af 15. Maj 1875 § 21, jfr. § 22, paahviler det under Strafansvar vedkommende Husejer eller hans Befuldmægtigede at udfylde nærværende Skema.

Beboelseskemaet. Alle i Ejendommen boende Personer opføres med deres fulde Navne og øvrige i Skemaet forlangte Oplysninger, uanset om de midlertidig er fraværende.

Tillægsskema I. (Se Bagsiden). Paa dette Skema opføres **udenbys eller i Udlandet boende Personer**, der driver Forretning, Haandværk eller anden selvstændig Næringsdrift i Ejendommen.

Tillægsskema II. (Se Bagsiden). Forsaavidt **Ejeren af Ejendommen** har Bopæl udenfor Aarhus, opføres hans Navn, Stilling og Adresse paa dette Skema.

Tillægsskema III. (Se Bagsiden). Herpaa opføres **inden- og udenlandske Selskaber, Foreninger og Institutioner**, der har Kontor eller Forretningslokaler i Ejendommen.

Tillægsskema IV. (Se Bagsiden). Herpaa opføres alle **indenbys boende Personer**, som driver Forretning, Haandværk o. l. i Ejendommen.

Ifald der ikke er tilstrækkelig Plads paa det tilsendte Skema til alle Ejendommens Beboere, vil flere Skemaer kunne faas udleverede ved Henvendelse paa **Skattekontoret, Mejlgade 4, 1ste Sal.** (Aabent fra Kl. 9-2 og fra 4-6).

Aarhus Byraad, i Oktober 1921.

Bemærk Bagsiden!

~~Optælling.
(Foretages ved Byraadets Foranstaltning).
Mandkøn
Kvindkøn
Ialt Personer.~~

Tillægsskema I. Herpaa opføres udenbys eller i Udlandet boende Personer, der driver Forretning, Haandværk eller anden selvstændig Næringsdrift i Ejendommen.

Navn	Stilling	Adresse		
		Kommune	Gade og Nr.	Hvis udenfor Danmark, vedkommende Land

Tillægsskema II. Forsaavidt Ejeren af Ejendommen har Bopæl udenfor Aarhus, opføres hans (hendes) Navn, Stilling og Adresse paa dette Skema.

Navn	Stilling	Adresse		
		Kommune	Gade og Nr.	Hvis udenfor Danmark, vedkommende Land

Tillægsskema III. Herpaa opføres inden- og udenlandske Selskaber, Foreninger og Institutioner, der har Kontor eller Forretningslokaler i Ejendommen.

Selskabets eller Institutionens Navn	Forretnings Branche	Telefon Nr.	Forsaauidt Selskabet er hjemmehørende udenfor Aarhus, opføres her Opholdskommunens Navn.
			Er Selskabet hjemmehørende i Udlandet, anføres Navnet paa Selskabets herværende Repræsentant.

Tillægsskema IV. Herpaa opføres alle indenbys boende Personer, som driver Forretning, Haandværk o. l. i Ejendommen.

Firma Navn	Indehaverens Navn	Forretnings Branche	Telefon Nr.	Privat Bopæl
<i>Sjfrup Hjemmen</i>	<i>Sjfrup Hjemmen</i>	<i>Manufaktur</i>	<i>589</i>	<i>Søndergade 19^z</i>

At samtlige Personer og Selskaber m. v., som har lejet Lejlighed eller Lokaler, bor eller driver Forretning i forannævnte Ejendom, er optagne paa denne Liste, bevidnes.

Aarhus, den 21/10 1921.

Ejers Navn: *Sjfrup Hjemmen*

Ejers Bopæl: *Søndergade 19^z*

Sjfrup Hjemmen
Ejers eller Viceejers Underskrift.

Østergade 9

Gade: Østergade

Husnummer: 32

Mandtalsliste

over

Personer, Selskaber, Foreninger og Institutioner,

der benytter Lokaler

i ovennævnte Ejendom.

I Henhold til Lov af 15. Maj 1875 § 21, jfr. § 22, paahviler det under Strafansvar vedkommende Husejer eller hans Befuldmægtigede at udfylde nærværende Skema.

Beboelsesskemaet. Alle i Ejendommen boende Personer opføres med deres fulde Navne og øvrige i Skemaet forlangte Oplysninger, uanset om de midlertidig er fraværende.

Tillægsskema I. (Se Bagsiden). Paa dette Skema opføres **udenbys eller i Udlandet boende Personer**, der driver Forretning, Haandværk eller anden selvstændig Næringsdrift i Ejendommen.

Tillægsskema II. (Se Bagsiden). Forsaavidt **Ejeren af Ejendommen** har Bopæl udenfor Aarhus, opføres hans Navn, Stilling og Adresse paa dette Skema.

Tillægsskema III. (Se Bagsiden). Herpaa opføres **inden- og udenlandske Selskaber, Foreninger og Institutioner**, der har Kontor eller Forretningslokaler i Ejendommen.

Tillægsskema IV. (Se Bagsiden). Herpaa opføres alle **indenbys boende Personer**, som driver Forretning, Haandværk o. l. i Ejendommen.

Ifald der ikke er tilstrækkelig Plads paa det tilsendte Skema til alle Ejendommens Beboere, vil flere Skemaer kunne faas udleverede ved Henvendelse paa **Skattekontoret, Mejlgade 4, 1ste Sal.** (Aabent fra Kl. 9-2 og fra 4-6).

Aarhus Byraad, i Oktober 1921.

Bemærk Bagsiden!**Optælling.**

(Foretages ved Byraadets Foranstaltning).

Mandkøn 1

Kvindkøn 2

Ialt 3 Personer.

Beboelseskema. 321

Opføres i Rækkefølge saaledes: Forhus, Sidehus, Baghus, (Kælder, Stue, I. Sal o. s. v.)	Samtlige Beboere af begge Køn.		Fødselsaar	Fødselsdag	Fødeby. Hvis udenfor Danmark om Vedkommende har Indfødsret.	Stilling i Husstanden (Husfader, Husmoder, Son, Datter, Plejesøn, Plejedatter Slægtning, Tyende, Løgerende).	Gift, ugift, Enke, Enke-mand, Fraskilt eller Separeret.	Stand eller Livsstilling. Stillingen betegnes saaledes, at det kan ses, om Vedkommende er Principal eller Medhjælper, f. Eks. Snedkermester, Snedkersvend, Lærling o. s. v.	Telefon Nr.	Husleje af Beboelseslejligheden samt Antal Værelser. Loft- og Pigeværelser medregnes ikke. Denne Rubrik udfyldes af Ejeren eller Værdvarten personlig.	Arbejdsgiverens Navn og Bopæl, forsaavidt selvstændig Virksomhed ikke drives.	Forsaauidt Tilflytning til Aarhus er sket i det sidste Aar, da		Hvis Flytning indenfor Aarhus Bygrænse er sket i det sidste Aar, da		Hvor undervises de paa denne Liste opførte Børn mellem 6 og 14 Aar? Gaaer de i en offentlig Skole, maa dennes Navn anføres. Gaaer de i Privatskole, anføres Bestyrerens Navn. Hvis Børn over 7 Aar ikke søger Skole, maa Grunden hertil anføres.	Plejebørn. Udfor Plejebørn sættes sjældent i denne Rubrik.
	naar? Dato og Aarstal?	hvorfra? (By, Gade og Hus-Nr.)										Bopælen Oktober Flyttedag 1920 (Gade og Hus-Nr.)	Andre Bopæle siden Oktober Flyttedag 1920 (Gade og Hus-Nr.)				

I Sal Dagman Helen Elisabeth Hansen 1872 7/8 Kgl. Havn Havnens Løkke Medhjælperinde
 II - Anton Chr. Andersen Brinholt 1878 2/6 Løgstrop Husfader Gift Arbejdsmand
 - - Mary Veronika Brinholt 1889 1/11 Aarhus Husmoder Gift

H 150 Hs Brundby Brundby
 Kgl. Lær Holberg

1/2

Tillægsskema I. Herpaa opføres udenbys eller i Udlandet boende Personer, der driver Forretning, Haandværk eller anden selvstændig Næringsdrift i Ejendommen.

Navn	Stilling	Adresse		
		Kommune	Gade og Nr.	Hvis udenfor Danmark, vedkommende Land

Tillægsskema II. Forsaavidt Ejeren af Ejendommen har Bopæl udenfor Aarhus, opføres hans (hendes) Navn, Stilling og Adresse paa dette Skema.

Navn	Stilling	Adresse		
		Kommune	Gade og Nr.	Hvis udenfor Danmark, vedkommende Land

Tillægsskema III. Herpaa opføres inden- og udenlandske Selskaber, Foreninger og Institutioner, der har Kontor eller Forretningslokaler i Ejendommen.

Selskabets eller Institutionens Navn	Forretnings Branche	Telefon Nr.	Forsaavidt Selskabet er hjemmehørende udenfor Aarhus, opføres her Opholdskommunens Navn.
			Er Selskabet hjemmehørende i Udlandet, anføres Navnet paa Selskabets herværende Repræsentant.

Tillægsskema IV. Herpaa opføres alle indenbys boende Personer, som driver Forretning, Haandværk o. l. i Ejendommen.

Firma Navn	Indehaverens Navn	Forretnings Branche	Telefon Nr.	Privat Bopæl
Niels Pedersen Leth	Niels Pedersen Leth	Barber - Finisør	5107	Christiansgade 28 ^{III}
Houzin & Comp	Houzin & Damgaard	Ejendomsmægler	5375	St. Torveg ^{II}

At samtlige Personer og Selskaber m. v., som har lejet Lejlighed eller Lokaler, bor eller driver Forretning i forannævnte Ejendom, er optagne paa denne Liste, bevidnes.

Aarhus, den _____ 1921.

Ejeren's Navn: _____

Ejeren's Bopæl: _____

Ejeren's eller Viceværtens Underskrift.

Mandtalsliste

over

Personer, Selskaber, Foreninger og Institutioner,

der benytter Lokaler

i ovennævnte Ejendom.

I Henhold til Lov af 15. Maj 1875 § 21, jfr. § 22, paahviler det under Strafansvar vedkommende Husejer eller hans Befuldmægtigede at udfylde nærværende Skema.

Beboelseskemaet. Alle i Ejendommen boende Personer opføres med deres fulde Navne og øvrige i Skemaet forlangte Oplysninger, uanset om de midlertidig er fraværende.

Tillægsskema I. (Se Bagsiden). Paa dette Skema opføres **udenbys eller i Udlandet boende Personer**, der driver Forretning, Haandværk eller anden selvstændig Næringsdrift i Ejendommen.

Tillægsskema II. (Se Bagsiden). Forsaavidt **Ejeren af Ejendommen** har Bopæl udenfor Aarhus, opføres hans Navn, Stilling og Adresse paa dette Skema.

Tillægsskema III. (Se Bagsiden). Herpaa opføres **inden- og udenlandske Selskaber, Foreninger og Institutioner**, der har Kontor eller Forretningslokaler i Ejendommen.

Tillægsskema IV. (Se Bagsiden). Herpaa opføres alle **indenbys boende Personer**, som driver Forretning, Haandværk o. l. i Ejendommen.

Ifald der ikke er tilstrækkelig Plads paa det tilsendte Skema til alle Ejendommens Beboere, vil flere Skemaer kunne faas udleverede ved Henvendelse paa **Skattekontoret, Mejlgade 4, 1ste Sal.** (Aabent fra Kl. 9-2 og fra 4-6).

Aarhus Byraad, i Oktober 1921.

Bemærk Bagsiden!

Optælling.

(Foretages ved Byraadets Foranstaltning).

Mandkøn 1

Kvindkøn 2

Ialt 3 Personer.

Bopæl

Mejlgade 28^{II}
6^{II}

Beboelseskema. 34

Opføres i Rækkefølge saaledes: Forhus, Sidehus, Baghus, (Kælder, Stue, 1. Sal o. s. v.)	Samtlige Beboere af begge Køn.		Fød- sels- aar	Fød- sels- dag	Fødeby. Hvis udenfor Danmark om Vedkommende har Indfødsret.	Stilling i Hus- standen (Hustader, Hus- moder, Son, Datter, Plejeson, Plejedatter Slæg- ning, Tyende, Løgerende).	Gift, ugift, Enke, Enke- mand, Fraskilt eller Separeret.	Stand eller Livsstilling. Stillingen betegnes saaledes, at det kan ses, om Ved- kommende er Principal eller Medhjælper, f. Eks. Snekker- møster, Snekkersvend, Lærling o. s. v.	Tele- Nr.	Husleje af Beboelse- ligheden samt Antal Værelser. Loft- og Pugeværelser medregnes ikke. Denne Rubrik udfyldes af Ejeren eller Vice- varten personlig.	Arbejdsgiverens Navn og Bopæl, forsaa vidt selvstændig Virksomhed ikke drives.	Forsaa vidt Tilflytning til Aarhus er sket i det sidste Aar, da		Hvis Flytning indenfor Aarhus Bygrænse er sket i det sidste Aar, da		Hvor undervises de paa denne Liste opførte Børn mellem 6 og 14 Aar? Gaar de i en offentlig Skole, maas dennes Navn anføres. Gaar de i Privatskole, an- føres Bestyrerens Navn. Hvis Børn over 7 Aar ikke søger Skole, maas Grunden heril anføres.	Plejebørn. Udfor Plejebørn sættes al- sias i denne Rubrik.
	naar? Dato og Aarsal?	hvorfra? (By, Gade og Hus-Nr.)										Bopælen Oktober Flyttedag 1920 (Gade og Hus-Nr.)	Andre Bopæle siden Oktober Flyttedag 1920 (Gade og Hus-Nr.)				

Sal	✓	Jens Andreas Pasmussen	19/5	1898	Salmun p. Obense	Husfader	gift	fw. Salmun										
		Hansine Marie Pasmussen	4/8	1895	Gerlominde	Husfader	gift											
Sal	✓	Anne Hansen	18/11	1849	Aarhus		Enke											

1/2

Tillægsskema I. Herpaa opføres udenbys eller i Udlandet boende Personer, der driver Forretning, Haandværk eller anden selvstændig Næringsdrift i Ejendommen.

Navn	Stilling	Adresse		
		Kommune	Gade og Nr.	Hvis udenfor Danmark, vedkommende Land

Tillægsskema II. Forsaavidt Ejeren af Ejendommen har Bopæl udenfor Aarhus, opføres hans (hendes) Navn, Stilling og Adresse paa dette Skema.

Navn	Stilling	Adresse		
		Kommune	Gade og Nr.	Hvis udenfor Danmark, vedkommende Land

Tillægsskema III. Herpaa opføres inden- og udenlandske Selskaber, Foreninger og Institutioner, der har Kontor eller Forretningslokaler i Ejendommen.

Selskabets eller Institutionens Navn	Forretnings Branche	Telefon Nr.	Forsaauidt Selskabet er hjemmehørende udenfor Aarhus, opføres her Opholdskommunens Navn.
			Er Selskabet hjemmehørende i Udlandet, anføres Navnet paa Selskabets herværende Repræsentant.

Tillægsskema IV. Herpaa opføres alle indenbys boende Personer, som driver Forretning, Haandværk o. l. i Ejendommen.

Firma Navn	Indehaverens Navn	Forretnings Branche	Telefon Nr.	Privat Bopæl
<i>A. Laugaard</i>	<i>A. Laugaard</i>	<i>Løjenseri</i>	<i>3894</i>	<i>Hjilmungade 10 a</i>

At samtlige Personer og Selskaber m. v., som har lejet Lejlighed eller Lokaler, bor eller driver Forretning i forannævnte Ejendom, er optagne paa denne Liste, bevidnes.

Aarhus, den *27. Oktober* 1921.

Ejers Navn: *Pasmuseu*

Ejers Bopæl: *Søstergade 36*

Pasmuseu
Ejers eller Viceværtens Underskrift.

(Mualiegade 2.)

Mandtalsliste

over

Personer, Selskaber, Foreninger og Institutioner,

der benytter Lokaler

i ovennævnte Ejendom.

I Henhold til Lov af 15. Maj 1875 § 21, jfr. § 22, paahviler det under Strafansvar vedkommende Husejer eller hans Befuldmægtigede at udfylde nærværende Skema.

Beboelsesskemaet. Alle i Ejendommen boende Personer opføres med deres fulde Navne og øvrige i Skemaet forlangte Oplysninger, uanset om de midlertidig er fraværende.

Tillægsskema I. (Se Bagsiden). Paa dette Skema opføres **udenbys eller i Udlandet boende Personer**, der driver Forretning, Haandværk eller anden selvstændig Næringsdrift i Ejendommen.

Tillægsskema II. (Se Bagsiden). Forsaavidt **Ejeren af Ejendommen** har Bopæl udenfor Aarhus, opføres hans Navn, Stilling og Adresse paa dette Skema.

Tillægsskema III. (Se Bagsiden). Herpaa opføres **inden- og udenlandske Selskaber, Foreninger og Institutioner**, der har Kontor eller Forretningslokaler i Ejendommen.

Tillægsskema IV. (Se Bagsiden). Herpaa opføres alle **indenbys boende Personer**, som driver Forretning, Haandværk o. l. i Ejendommen.

Ifald der ikke er tilstrækkelig Plads paa det tilsendte Skema til alle Ejendommens Beboere, vil flere Skemaer kunne faas udleverede ved Henvendelse paa **Skattekontoret, Mejlgade 4, 1ste Sal.** (Aabent fra Kl. 9-2 og fra 4-6).

Aarhus Byraad, i Oktober 1921.

Bemærk Bagsiden!

Optælling.

(Foretages ved Byraadets Foranstaltning).

Mandkøn 2

Kvindkøn 2

Ialt 4 Personer.

Beboelseskema 36

Opføres i Rækkefølge saaledes: Forthus, Sidehus, Baghus, (Kælder, Stue, l. Sal o. s. v.)	Samtlige Beboere af begge Køn. Fulde Navn. Ved Børn uden Navne sættes »Drengs» eller »Piges». Det almindelig benyttede Fornavn understreges. (Mellem hver Familie maa der helst være en Linies Mellemrum).		Fødselsaar	Fødselsdag	Fødeby. Hvis udenfor Danmark om Vedkommende har Indfødsret.	Stilling i Husholdningen (Husfader, Husmoder, Søn, Datter, Plejesøn, Plejedatter Slægtning, Tyende, Logerende).	Gift, ugift, Enke, Enke-mand, Fraskilt eller Separeret.	Stand eller Livsstilling. Stillingen betegnes saaledes, at det kan ses, om Vedkommende er Principal eller Medhjælper, l. Eks. Snedkermester, Snedkersvend, Lærling o. s. v.	Telefon Nr.	Husleje af Beboelseslejligheden samt Antal Værelser. Lofte- og Pigeværelser medregnes ikke. Denne Rubrik udfyldes af Ejeren eller Viceværtten personlig.		Arbejdsgiverens Navn og Bopæl, forsaauidt selvstændig Virksomhed ikke drives.	Forsaauidt Tilflytning til Aarhus er sket i det sidste Aar, da		Hvis Flytning indenfor Aarhus Bygrænse er sket i det sidste Aar, da		Hvis undervises de paa denne Liste opførte Børn mellem 6 og 14 Aar? Gaar de i en offentlig Skole, maa dennes Navn anføres. Gaar de i Privatskole, anføres Bestyrerens Navn. Hvis Børn over 7 Aar ikke søger Skole, maa Grunden hertil anføres.	Plejebørn. Udfor Plejebørn sættes »Ja» i denne Rubrik.
	naar? Dato og Aarstal?	hvorfra? (By, Gade og Hus-Nr.)								Bopælen Oktober Flyttedag 1920 (Gade og Hus-Nr.)	Andre Bopæle siden Oktober Flyttedag 1920 (Gade og Hus-Nr.)							
Sal	✓	Jørgen Vibeke Martin Petersen	1874	4/8	Aarhus	Husfader	gift	Indeholder	198	5	450							
		- <u>Moltke</u> Thanne Petersen	1878	5/8	do	Husmoder	gift											
		- <u>Wiggo</u> Jørgen Petersen	1912	15/2	do	Søn											Hausliniery Stole	
Sal	✓	Ludvig Ida Marie Magdalene Longhi Porten	28/11	1850	Århus	Husmoder	Enke											

7/2

Tillægsskema I. Herpaa opføres udenbys eller i Udlandet boende Personer, der driver Forretning, Haandværk eller anden selvstændig Næringsdrift i Ejendommen.

Navn	Stilling	Adresse		
		Kommune	Gade og Nr.	Hvis udenfor Danmark, vedkommende Land

Tillægsskema II. Forsaavidt Ejeren af Ejendommen har Bopæl udenfor Aarhus, opføres hans (hendes) Navn, Stilling og Adresse paa dette Skema.

Navn	Stilling	Adresse		
		Kommune	Gade og Nr.	Hvis udenfor Danmark, vedkommende Land

Tillægsskema III. Herpaa opføres inden- og udenlandske Selskaber, Foreninger og Institutioner, der har Kontor eller Forretningslokaler i Ejendommen.

Selskabets eller Institutionens Navn	Forretnings Branche	Telefon Nr.	Forsaavidt Selskabet er hjemmehørende udenfor Aarhus, opføres her Opholdskommunens Navn.
			Er Selskabet hjemmehørende i Udlandet, anføres Navnet paa Selskabets hervarende Repræsentant.

Tillægsskema IV. Herpaa opføres alle indenbys boende Personer, som driver Forretning, Haandværk o. l. i Ejendommen.

Firma Navn	Indehaverens Navn	Forretnings Branche	Telefon Nr.	Privat Bopæl
<i>J. A. Rasmussen Sønner</i>	<i>Jogin Rasmussen</i>	<i>Møbelmækkeri</i>	<i>1987</i>	<i>Pötegade 36 I</i>
<i>I. Brade Nielsen</i>	<i>I. Brade Nielsen</i>	<i>Instrumentmager</i>	<i>1810</i>	<i>Lindesalle 21. I</i>

At samtlige Personer og Selskaber m. v., som har lejet Lejlighed eller Lokaler, bor eller driver Forretning i forannævnte Ejendom, er optagne paa denne Liste, bevidnes.

Aarhus, den *27 Oktober* 1921.

Ejers Navn: *J. Rasmussen*

Ejers Bopæl: *Pötegade 36*

J. Rasmussen
Ejers eller Viceejers Underskrift.

(Muslingegade !)

Mandtalsliste

over

Personer, Selskaber, Foreninger og Institutioner,

der benytter Lokaler

i ovennævnte Ejendom.

I Henhold til Lov af 15. Maj 1875 § 21, jfr. § 22, paahviler det under Strafansvar vedkommende Husejer eller hans Befuldmægtigede at udfylde nærværende Skema.

Beboelseskemaet. Alle i Ejendommen boende Personer opføres med deres fulde Navne og øvrige i Skemaet forlangte Oplysninger, uanset om de midlertidig er fraværende.

Tillægsskema I. (Se Bagsiden). Paa dette Skema opføres **udenbys eller i Udlandet boende Personer**, der driver Forretning, Haandværk eller anden selvstændig Næringsdrift i Ejendommen.

Tillægsskema II. (Se Bagsiden). Forsaavidt **Ejeren af Ejendommen** har Bopæl udenfor Aarhus, opføres hans Navn, Stilling og Adresse paa dette Skema.

Tillægsskema III. (Se Bagsiden). Herpaa opføres **inden- og udenlandske Selskaber, Foreninger og Institutioner**, der har Kontor eller Forretningslokaler i Ejendommen.

Tillægsskema IV. (Se Bagsiden). Herpaa opføres alle **indenbys boende Personer**, som driver Forretning, Haandværk o. l. i Ejendommen.

Ifald der ikke er tilstrækkelig Plads paa det tilsendte Skema til alle Ejendommens Beboere, vil flere Skemaer kunne faas udleverede ved Henvendelse paa **Skattekontoret, Mejlgade 4, 1ste Sal.** (Aabent fra Kl. 9-2 og fra 4-6).

Aarhus Byraad, i Oktober 1921.

Bemærk Bagsiden!

Optælling.

(Foretages ved Byraadets Foranstaltning).

Mandkøn 4

Kvindkøn 8

Ialt . . . 12 Personer.

Beboelseskema. 38

Opførelse i Rækkefølge saaledes: Forhus, Sidehus, Baghus, (Kælder, Stue, 1. Sal o. s. v.)	Samtlige Beboere af begge Køn.		Fødselsaar	Fødselsdag	Fødeby. Hvis udenfor Danmark om Vedkommende har Indfødsret.	Stilling i Husholdningen (Husfader, Husmoder, Son, Datter, Plejesøn, Plejedatter Slægtning, Tyende, Løgerende).	Gift, ugift, Enke, Enke-mand, Fraskilt eller Separeret.	Stand eller Livsstilling. Stillingen betegnes saaledes, at det kan ses, om Vedkommende er Principal eller Medhjælper, f. Eks. Snekker-mester, Snekkersvend, Lærling o. s. v.	Telefon Nr.	Husleje af Beboelseslejligheden samt Antal Værelser. Løbs- og Pigeværelser medregnes ikke. Denne Rubrik udfyldes af Ejeren eller Væresten personlig.	Arbejdsgiverens Navn og Bopæl, forsaauidt selvstændig Virksomhed ikke drives.	Forsaauidt Tillyfning til Aarhus er sket i det sidste Aar, da		Hvis Flytning indenfor Aarhus Bygrænse er sket i det sidste Aar, da		Hvor undervises de paa denne Liste opførte Børn mellem 6 og 14 Aar? Gaar de i en offentlig Skole, maa dennes Navn anføres. Gaar de i Privatskole, anføres Bestyrerens Navn. Hvis Børn over 7 Aar ikke søger Skole, maa Grunden hertil anføres.	Plejebørn. Udfor Plejebørn sættes navn i denne Rubrik.
	naar? Dato og Aartal?	hvorfra? (By, Gade og Hus-Nr.)										Bopælen Oktober Flyttedag 1920 (Gade og Hus-Nr.)	Andre Bopæle siden Oktober Flyttedag 1920 (Gade og Hus-Nr.)				
Skien	✓ Lilla Jensen	1863	20/2	Ribe	Husfader Gift	Waffelbager			210								
	- Njeroline Jensen	1860	13/6	Skarager	Husmoder Gift												
1. Sal	✓ Frisken Erik Nielsen	1889	23/3	Bjergengrø	Husfader Gift	Stregker			700/1000		20/4/1921	Risskov ✓				Valsvangvej Nr. 1	
	- Betty Mathilde Nielsen	1891	2/12	Vademaal	Husmoder Gift												
	- Niels Erik Nielsen	1915	1/11	Bjergengrø	Søn												
	- Haa Karin Nielsen	1917	4/11	Bjergengrø	Gift												
	- Henny Hanne Nielsen	1920	26/1	Bjergengrø	Gift												
	✓ Haa Vilhelmine Nielsen	1852	15/8	Skovsbovej	Husmoder Enke												
Kristen	✓ Emil Thorvald Pedersen	1874	23/11	Grindsted	Husfader Gift	Arbejdsmand			300								
	- Magda Kristine Pedersen	1900	25/1	Jelsrup	Husmoder Gift												
	- Vera Krista Pedersen	1918	22/4	Aau	Datter												
	- Pige	1921	23/11	Aarhus	Datter												

4/8

Tillægsskema I. Herpaa opføres udenbys eller i Udlandet boende Personer, der driver Forretning, Haandværk eller anden selvstændig Næringsdrift i Ejendommen.

Navn	Stilling	Adresse		
		Kommune	Gade og Nr.	Hvis udenfor Danmark, vedkommende Land

Tillægsskema II. Forsaavidt Ejeren af Ejendommen har Bopæl udenfor Aarhus, opføres hans (hendes) Navn, Stilling og Adresse paa dette Skema.

Navn	Stilling	Adresse		
		Kommune	Gade og Nr.	Hvis udenfor Danmark, vedkommende Land

Tillægsskema III. Herpaa opføres inden- og udenlandske Selskaber, Foreninger og Institutioner, der har Kontor eller Forretningslokaler i Ejendommen.

Selskabets eller Institutionens Navn	Forretnings Branche	Telefon Nr.	Forsaavidt Selskabet er hjemmehørende udenfor Aarhus, opføres her Opholdskommunens Navn.
			Er Selskabet hjemmehørende i Udlandet, anføres Navnet paa Selskabets herværende Repræsentant

Tillægsskema IV. Herpaa opføres alle indenbys boende Personer, som driver Forretning, Haandværk o. l. i Ejendommen.

Firma Navn	Indehaverens Navn	Forretnings Branche	Telefon Nr.	Privat Bopæl

At samtlige Personer og Selskaber m. v., som har lejet Lejlighed eller Lokaler, bor eller driver Forretning i forannævnte Ejendom, er optagne paa denne Liste, bevidnes.

Aarhus, den _____ 1921.

Ejerens Navn: _____

Ejerens Bopæl: _____

Per Nielsen Vismark
Ejerens eller Viceværtens Underskrift.

Mandtalsliste

over

Personer, Selskaber, Foreninger og Institutioner,

der benytte Lokaler

i ovennævnte Ejendom.

I Henhold til Lov af 15. Maj 1875 § 21, jfr. § 22, paahviler det under Strafansvar vedkommende Husejer eller hans Befuldmægtigede at udfylde nærværende Skema.

Beboelseskemaet. Alle i Ejendommen boende Personer opføres med deres fulde Navne og øvrige i Skemaet forlangte Oplysninger, uanset om de midlertidig er fraværende.

Tillægsskema I. (Se Bagsiden). Paa dette Skema opføres **udenbys eller i Udlandet boende Personer**, der driver Forretning, Haandværk eller anden selvstændig Næringsdrift i Ejendommen.

Tillægsskema II. (Se Bagsiden). Forsaavidt **Ejeren af Ejendommen** har Bopæl udenfor Aarhus, opføres hans Navn, Stilling og Adresse paa dette Skema.

Tillægsskema III. (Se Bagsiden). Herpaa opføres **inden- og udenlandske Selskaber, Foreninger og Institutioner**, der har Kontor eller Forretningslokaler i Ejendommen.

Tillægsskema IV. (Se Bagsiden). Herpaa opføres alle **indenbys boende Personer**, som driver Forretning, Haandværk o. l. i Ejendommen.

Ifald der ikke er tilstrækkelig Plads paa det tilsendte Skema til alle Ejendommens Beboere, vil flere Skemaer kunne faas udleverede ved Henvendelse paa **Skattekontoret, Mejlgade 4, 1ste Sal.** (Aabent fra Kl. 9-2 og fra 4-6).

Aarhus Byraad, i Oktober 1921.

Bemærk Bagsiden!

Optælling.
(Foretages ved Byraadets Foranstaltning).

Mandkøn 3

Kvindkøn 4

Ialt 7 Personer.

Beboelseskema. 40

Opføres i Rækkefølge saaledes: Forhus, Sidehus, Baghus, (Kælder, Stue, l. Sal o. s. v.)	Samtlige Beboere af begge Kon.		Fødselsaar	Fødselsdag	Fødeby. Hvis udenfor Danmark om Vedkommende har Indfødsret.	Stilling i Husstanden (Husfader, Husmoder, Søn, Datter, Plejesøn, Plejedatter Slægtning, Tyende, Løjerende).	Gift, ugift, Enke, Enke-mand, Fraskilt eller Separeret.	Stand eller Livsstilling. Stillingen betegnes saaledes, at det kan ses, om Vedkommende er Principal eller Medhjælper, f. Eks. Snedkermester, Snedkersvend, Lærling o. s. v.	Telefon Nr.	Husleje af Beboelseligheden samt Antal Værelser. Loft- og Pigeværelser medregnes ikke. Denne Rubrik udfyldes af Ejeren eller Værtens personlig.	Arbejdsgiverens Navn og Bopæl, forsaavidt selvstændig Virksomhed ikke drives.	Forsaauidt Tilflytning til Aarhus er sket i det sidste Aar, da		Hvis Flytning indenfor Aarhus Bygrænse er sket i det sidste Aar, da		Hvor undervises de paa denne Liste opførte Børn mellem 6 og 14 Aar? Gaar de i en offentlig Skole, maas dennes Navn anføres. Gaar de i Privatskole, anføres Bestyrerens Navn. Hvis Børn over 7 Aar ikke søger Skole, maas Grunden hertil anføres.	Plejebørn. Udfor Plejebørn sættes nr. i denne Rubrik.
	naar? Dato og Aarstal?	hvorfra? (By, Gade og Hus-Nr.)										Bopælen Oktober Flyttedag 1920 (Gade og Hus-Nr.)	Andre Bopæle siden Oktober Flyttedag 1920 (Gade og Hus-Nr.)				
Stuen	Marie Jensen	Jensen	1873	1/12	Horsens	Husmoder	Enke	Ex-patricia	218	De Forenede Mønstre							
	Christa	Jensen	1899	7/12	Vejle	Datter	gift	Elv.		Siddemus Flingskilling	1/8-21	Holbro.					
	Carl	Jensen	1903	2/11	Holding	Søn	u			Carlus Parturareprody							
	Martha	Lauritzen	1905	1/12	Aarslev	Elv.	-			Meyniassergit							
1ste Sal	Nels	Grandsen	1872	1/11	Grædskov	Husfader	Gift	Chauffør									
	Mlle	Grandsen	1880	1/2	Kolind	Husmoder	Gift										
	Hans	Grandsen	1908	1/4	Aarhus	Søn											

13/4

Tillægsskema I. Herpaa opføres udenbys eller i Udlandet boende Personer, der driver Forretning, Haandværk eller anden selvstændig Næringsdrift i Ejendommen.

Navn	Stilling	Adresse		
		Kommune	Gade og Nr.	Hvis udenfor Danmark, vedkommende Land

Tillægsskema II. Forsaavidt Ejeren af Ejendommen har Bopæl udenfor Aarhus, opføres hans (hendes) Navn, Stilling og Adresse paa dette Skema.

Navn	Stilling	Adresse		
		Kommune	Gade og Nr.	Hvis udenfor Danmark, vedkommende Land

Tillægsskema III. Herpaa opføres inden- og udenlandske Selskaber, Foreninger og Institutioner, der har Kontor eller Forretningslokaler i Ejendommen.

Selskabets eller Institutionens Navn	Forretnings Branche	Telefon Nr.	Forsaavidt Selskabet er hjemmehørende udenfor Aarhus, opføres her Opholdskommunens Navn.
			Er Selskabet hjemmehørende i Udlandet, anføres Navnet paa Selskabets herværende Repræsentant.

Tillægsskema IV. Herpaa opføres alle indenbys boende Personer, som driver Forretning, Haandværk o. l. i Ejendommen.

Firma Navn	Indehaverens Navn	Forretnings Branche	Telefon Nr.	Privat Bopæl

At samtlige Personer og Selskaber m. v., som har lejet Lejlighed eller Lokaler, bor eller driver Forretning i forannævnte Ejendom, er optagne paa denne Liste, bevidnes.

Aarhus, den _____ 1921.

Ejers Navn: *Niels Peter Zacharias Paulsen*

Ejers Bopæl: *Østergade 40*

Ejers eller Viceærtens Underskrift.

Mandtalsliste

over

Personer, Selskaber, Foreninger og Institutioner,

der benytter Lokaler

i ovennævnte Ejendom.

I Henhold til Lov af 15. Maj 1875 § 21, jfr. § 22, paahviler det under Strafansvar vedkommende Husejer eller hans Befuldmægtigede at udfylde nærværende Skema.

Beboelseskemaet. Alle i Ejendommen boende Personer opføres med deres fulde Navne og øvrige i Skemaet forlangte Oplysninger, uanset om de midlertidig er fraværende.

Tillægsskema I. (Se Bagsiden). Paa dette Skema opføres **udenbys eller i Udlandet boende Personer**, der driver Forretning, Haandværk eller anden selvstændig Næringsdrift i Ejendommen.

Tillægsskema II. (Se Bagsiden). Forsaaavidt **Ejeren af Ejendommen** har Bopæl udenfor Aarhus, opføres hans Navn, Stilling og Adresse paa dette Skema.

Tillægsskema III. (Se Bagsiden). Herpaa opføres **inden- og udenlandske Selskaber, Foreninger og Institutioner**, der har Kontor eller Forretningslokaler i Ejendommen.

Tillægsskema IV. (Se Bagsiden). Herpaa opføres alle **indenbys boende Personer**, som driver Forretning, Haandværk o. l. i Ejendommen.

Ifald der ikke er tilstrækkelig Plads paa det tilsendte Skema til alle Ejendommens Beboere, vil flere Skemaer kunne faas udleverede ved Henvendelse paa **Skattekontoret, Mejlgade 4, 1ste Sal.** (Aabent fra Kl. 9-2 og fra 4-6).

Aarhus Byraad, i Oktober 1921.

Bemærk Bagsiden!

Optælling.

(Foretages ved Byraadets Foranstaltning).

Mandkøn 2

Kvindkøn 1

Ialt 3 Personer.

Beboelseskema. 491

Opføres i Rækkefølge saaledes: Forhus, Sidehus, Baghus, (Kælder, Stue, 1. Sal o. s. v.)	Samtlige Beboere af begge Kon.		Fødselsaar	Fødselsdag	Fødeby. Hvis udenfor Danmark om Vedkommende har Indfødsret.	Stilling i Husstanden (Hustader, Husmoder, Son, Datter, Plejeson, Plejedatter Slægting, Tyende, Løgerende).	Gift, ugift, Enke, Enke-mand, Fraskilt eller Separeret.	Stand eller Livsstilling. Stillingen betegnes saaledes, at det kan ses, om Vedkommende er Principal eller Medhjælper, f. Eks. Snekermester, Snekersvend, Lærling o. s. v.	Telefon Nr.	Husleje af Beboelseslejligheden samt Antal Værelser. Loft- og Pigeværelser medregnes ikke. Denne Rubrik udfyldes af Ejeren eller Værværten personlig.	Arbejdsgiverens Navn og Bopæl, forsaavidt selvstændig Virksomhed ikke drives.	Forsaavidt Tilflytning til Aarhus er sket i det sidste Aar, da		Hvis Flytning indenfor Aarhus Bygrænse er sket i det sidste Aar, da		Hvor undervises de paa denne Liste opførte Børn mellem 6 og 14 Aar? Gaar de i en offentlig Skole, maa dennes Navn anføres. Gaar de i Privatskole, anføres Bestyrerens Navn. Hvis Børn over 7 Aar ikke søger Skole, maa Grunden hertil anføres.	Plejebørn. Udfør Plejebørn sættes »ja« i denne Rubrik.
	naar? Dato og Aartal?	hvorfra? (By, Gade og HusNr.)										Bopælen Oktober Flyttedag 1920 (Gade og HusNr.)	Andre Bopæle siden Oktober Flyttedag 1920 (Gade og HusNr.)				
Stue	✓	Lynald Andri Chistian Henningsen	1894	4/3	Lerendborg	—	Ugift	Fuldmægtig	2	Vorby 44	2	1917	København	✓	Gøtzergade 42		
1 st Sal	✓	Juliana Cecil Jørgensen	1881	4/6	Raasløse	Kvindelær	Gift	Ths. Lauritskjær	2	Vorby 210					Gøtzergade 42		
		Caroline Frederikke Jørgensen	1857	2/8	Starkløse	Husmoder	Gift										

2/1

Tillægsskema I. Herpaa opføres udenbys eller i Udlandet boende Personer, der driver Forretning, Haandværk eller anden selvstændig Næringsdrift i Ejendommen.

Navn	Stilling	Adresse		
		Kommune	Gade og Nr.	Hvis udenfor Danmark, vedkommende Land

Tillægsskema II. Forsaavidt Ejeren af Ejendommen har Bopæl udenfor Aarhus, opføres hans (hendes) Navn, Stilling og Adresse paa dette Skema.

Navn	Stilling	Adresse		
		Kommune	Gade og Nr.	Hvis udenfor Danmark, vedkommende Land

Tillægsskema III. Herpaa opføres inden- og udenlandske Selskaber, Foreninger og Institutioner, der har Kontor eller Forretningslokaler i Ejendommen.

Selskabets eller Institutionens Navn	Forretnings Branche	Telefon Nr.	Forsaauidt Selskabet er hjemmehørende udenfor Aarhus, opføres her Opholdskommunens Navn
			Er Selskabet hjemmehørende i Udlandet, anføres Navnet paa Selskabets herværende Repræsentant
<i>4/1 Lejlynske Kalkværker</i>	<i>Kalkværk</i>	<i>3252</i>	<i>København</i>

Tillægsskema IV. Herpaa opføres alle indenbys boende Personer, som driver Forretning, Haandværk o. l. i Ejendommen.

Firma Navn	Indehaverens Navn	Forretnings Branche	Telefon Nr.	Privat Bopæl

At samtlige Personer og Selskaber m. v., som har lejet Lejlighed eller Lokaler, bor eller driver Forretning i forannævnte Ejendom, er optagne paa denne Liste, bevidnes.

Aarhus, den *24 Oktober* 1921.

Ejers Navn:

Wilhelm Carstzen

Ejers Bopæl:

Kjøbmandsgade 8 2. et

C. Jørgensen
Ejers eller Værvæxtens Underskrift.

Mandtalsliste

over

Personer, Selskaber, Foreninger og Institutioner,

der benytter Lokaler

i ovennævnte Ejendom.

I Henhold til Lov af 15. Maj 1875 § 21, jfr. § 22, paahviler det under Strafansvar vedkommende Husejer eller hans Befuldmægtigede at udfylde nærværende Skema.

Beboelseskemaet. Alle i Ejendommen boende Personer opføres med deres fulde Navne og øvrige i Skemaet forlangte Oplysninger, uanset om de midlertidig er fraværende.

Tillægsskema I. (Se Bagsiden). Paa dette Skema opføres **udenbys eller i Udlandet boende Personer**, der driver Forretning, Haandværk eller anden selvstændig Næringsdrift i Ejendommen.

Tillægsskema II. (Se Bagsiden). Forsaavidt **Ejeren af Ejendommen** har Bopæl udenfor Aarhus, opføres hans Navn, Stilling og Adresse paa dette Skema.

Tillægsskema III. (Se Bagsiden). Herpaa opføres **inden- og udenlandske Selskaber, Foreninger og Institutioner**, der har Kontor eller Forretningslokaler i Ejendommen.

Tillægsskema IV. (Se Bagsiden). Herpaa opføres alle **indenbys boende Personer**, som driver Forretning, Haandværk o. l. i Ejendommen.

Ifald der ikke er tilstrækkelig Plads paa det tilsendte Skema til alle Ejendommens Beboere, vil flere Skemaer kunne faas udleverede ved Henvendelse paa **Skattekontoret, Mejlgade 4, 1ste Sal.** (Aabent fra Kl. 9-2 og fra 4-6).

Aarhus Byraad, i Oktober 1921.

Bemærk Bagsiden!

Optælling.

(Foretages ved Byraadets Foranstaltning).

Mandkøn 0

Kvindkøn 2

Ialt 2 Personer.

Beboelseskema. 44

Opføres i Rækkefølge saaledes: Forhus, Sidehus, Baghus, (Kælder, Stue, I. Sal o. s. v.)	Samtlige Beboere af begge Køn.		Fødselsaar	Fødselsdag	Fødeby. Hvis udenfor Danmark om Vedkommende har Indfødsret.	Stilling i Husstanden (Husfader, Husmoder, Son, Datter, Plejeson, Plejedatter Slægtning, Tyende, Logerende).	Gift, ugift, Enke, Enkemand, Fraskilt eller Separeret.	Stand eller Livsstilling. Stillingen betegnes saaledes, at det kan ses, om Vedkommende er Principal eller Medhjælper, f. Eks. Snedker, mester, Snedkeravend, Lærling o. s. v.	Telefon Nr.	Huseje af Beboelseskommunen samt Antal Værelser. Løfts- og Pigeværelser medregnes ikke. Denne Rubrik udfyldes af Ejeren eller Viceværtens personlig	Arbejdsgiverens Navn og Bopæl, forsaa vidt selvstændig Virksomhed ikke drives.	Forsaa vidt Tilflytning til Aarhus er sket i det sidste Aar, da		Hvis Flytning indenfor Aarhus Bygrænse er sket i det sidste Aar, da		Hvor undervises de paa denne Liste opførte Børn mellem 6 og 14 Aar? Gaar de i en offentlig Skole, maa dennes Navn anføres. Gaar de i Privatskole, anføres Bestyrerens Navn. Hvis Børn over 7 Aar ikke søger Skole, maa Grunden hertil anføres.	Plejebørn. Udfor Plejebørn sættes sjas i denne Rubrik.
	naar? (Dato og Aarstal?)	hvorfra? (By, Gade og Hus-Nr.)										Bopælen Oktober Flyttedag 1920 (Gade og Hus-Nr.)	Andre Bopæle siden Oktober Flyttedag 1920 (Gade og Hus-Nr.)				

1. bebo. ✓ Basil Marie Rasmussen, 1894 11/10 Trigo ~~Ellen~~ Enke — 2 180

1. bebo. ✓ Jørgen Larssine Hansen 1844 27/3 Aarhus Enke 2 200

0/2

Tillægsskema I. Herpaa opføres udenbys eller i Udlandet boende Personer, der driver Forretning, Haandværk eller anden selvstændig Næringsdrift i Ejendommen.

Navn	Stilling	Adresse		
		Kommune	Gade og Nr.	Hvis udenfor Danmark, vedkommende Land

Tillægsskema II. Forsaavidt Ejeren af Ejendommen har Bopæl udenfor Aarhus, opføres hans (hendes) Navn, Stilling og Adresse paa dette Skema.

Navn	Stilling	Adresse		
		Kommune	Gade og Nr.	Hvis udenfor Danmark, vedkommende Land

Tillægsskema III. Herpaa opføres inden- og udenlandske Selskaber, Foreninger og Institutioner, der har Kontor eller Forretningslokaler i Ejendommen.

Selskabets eller Institutionens Navn	Forretnings Branche	Telefon Nr.	Forsaavidt Selskabet er hjemmehørende udenfor Aarhus, opføres her Opholdskommunens Navn. Er Selskabet hjemmehørende i Udlandet, anføres Navnet paa Selskabets herværende Repræsentant.

Tillægsskema IV. Herpaa opføres alle indenbys boende Personer, som driver Forretning, Haandværk o. l. i Ejendommen.

Firma Navn	Indehaverens Navn	Forretnings Branche	Telefon Nr.	Privat Bopæl

At samtlige Personer og Selskaber m. v., som har lejet Lejlighed eller Lokaler, bor eller driver Forretning i forannævnte Ejendom, er optagne paa denne Liste, bevidnes.

Aarhus, den 29-10 1921.

Ejers Navn: Bodil Marie Rasmussen

Ejers Bopæl: Fiskergade 44

Bodil Marie Rasmussen
Ejers eller Viceejers Underskrift.

Mandtalsliste

over

Personer, Selskaber, Foreninger og Institutioner,

der benytter Lokaler

i ovennævnte Ejendom.

I Henhold til Lov af 15. Maj 1875 § 21, jfr. § 22, paahviler det under Strafansvar vedkommende Husejer eller hans Befuldmægtigede at udfylde nærværende Skema.

Beboelseskemaet. Alle i Ejendommen boende Personer opføres med deres fulde Navne og øvrige i Skemaet forlangte Oplysninger, uanset om de midlertidig er fraværende.

Tillægsskema I. (Se Bagsiden). Paa dette Skema opføres **udenbys eller i Udlandet boende Personer**, der driver Forretning, Haandværk eller anden selvstændig Næringsdrift i Ejendommen.

Tillægsskema II. (Se Bagsiden). Forsaavidt **Ejeren af Ejendommen** har Bopæl udenfor Aarhus, opføres hans Navn, Stilling og Adresse paa dette Skema.

Tillægsskema III. (Se Bagsiden). Herpaa opføres **inden- og udenlandske Selskaber, Foreninger og Institutioner**, der har Kontor eller Forretningslokaler i Ejendommen.

Tillægsskema IV. (Se Bagsiden). Herpaa opføres alle **indenbys boende Personer**, som driver Forretning, Haandværk o. l. i Ejendommen.

Ifald der ikke er tilstrækkelig Plads paa det tilsendte Skema til alle Ejendommens Beboere, vil flere Skemaer kunne faas udleverede ved Henvendelse paa **Skattekontoret, Mejlgade 4, 1ste Sal.** (Aabent fra Kl. 9—2 og fra 4—6).

Aarhus Byraad, i Oktober 1921.

Bemærk Bagsiden!

Optælling.

(Foretages ved Byraadets Foranstaltning).

Mandkøn	3	
Kvindekøn	6	
Ialt	9	Personer.

46
18
Beboelseskema.

Optøres i Rækkefølge saaledes: Forhus, Sidehus, Baghus, (Kælder, Stue, I. Sal o. s. v.)	Samtlige Beboere af begge Kon. Fulde Navn. Ved Børn uden Navne sættes »Drengs» eller »Piges». Det almindelig benyttede Fornavn understreges. (Mellem hver Familie maa der helst være en Linies Mellemrum).	Fødselsaar	Fødselsdag	Fødeby. Hvis udenfor Danmark om Vedkommende har Indfødsret.	Stilling i Husstanden (Husfader, Husmoder, Søn, Datter, Plejesøn, Plejedatter Slægtning, Tyende, Løgende).	Gift, ugift, Enke, Enke-mand, Fraskilt eller Separeret.	Stand eller Livsstilling. Stillingen betegnes saaledes, at det kan ses, om Vedkommende er Principal eller Medhjælper, f. Eks. Snedkermester, Snedkersvend, Lærling o. s. v.	Telefon Nr.	Husleje af Beboelses-ligeheden samt Antal Værelser. Lofts- og Pigeværelser medregnes ikke. Denne Rubrik udfyldes af Ejeren eller Værvarten personlig. Antal Værelser	Arbejdsgiverens Navn og Bopæl. forsaa vidt selvstændig Virksomhed ikke drives.	Forsaa vidt Tilflytning til Aarhus er sket i det sidste Aar, da		Hvis Flytning indenfor Aarhus Bygrænse er sket i det sidste Aar, da		Hvor undervises de paa denne Liste opførte Børn mellem 6 og 14 Aar? Gaaer de i en offentlig Skole, maa dennes Navn anføres. Gaar de i Privatskole, anføres Bestyrerens Navn. Hvis Børn over 7 Aar ikke søger Skole, maa Grunden herfor anføres.	Plejebørn. Udfor Plejebørn sættes sjaer i denne Rubrik.
											naar? Dato og Aarsal?	hvorfra? (By, Gade og Hus-Nr.)	Bopælen Oktober Flyttedag 1920 (Gade og Hus-Nr.)	Andre Bopæle siden Oktober Flyttedag 1920 (Gade og Hus-Nr.)		

Stuen Kontorlokaler

1 Sal

✓ Carl August Sophus Schülz 1884 14/9 Starhus Husfader Fynbøder
 - Anna Kristine Schülz 1887 1/7 Starhus Husmoder
 - Anne Marie Elise Guda Schülz 1911 22/5 Starhus Datter
 - Guda Elisabeth Schülz 1913 29/12 Starhus Datter
 - Ella Aase Schülz 1918 13/5 Starhus Datter
 - Leif Edward Schülz 1920 1/11 Starhus Søn

3 500kr "Demokraten"

Christiansgade
Borgerkole

2 Sal

✓ Martine Mörup 1870 8/9 Nørre Rind Husmoder Færskt Rengøringskone
 ✓ Hans Kristian Mörup 1898 23/12 Oraa. Søn Husk
 - Edith Kathrine Mörup 1907 16/4 Starhus Datter

3 300kr "Demokraten"

3/6

Tillægsskema I. Herpaa opføres udenbys eller i Udlandet boende Personer, der driver Forretning, Haandværk eller anden selvstændig Næringsdrift i Ejendommen.

Navn	Stilling	Adresse		
		Kommune	Gade og Nr.	Hvis udenfor Danmark, vedkommende Land

Tillægsskema II. Forsaavidt Ejeren af Ejendommen har Bopæl udenfor Aarhus, opføres hans (hendes) Navn, Stilling og Adresse paa dette Skema.

Navn	Stilling	Adresse		
		Kommune	Gade og Nr.	Hvis udenfor Danmark, vedkommende Land
✓ Social Demokraten	Dagblad	København	Norrefarimagsgade 49	

Tillægsskema III. Herpaa opføres inden- og udenlandske Selskaber, Foreninger og Institutioner, der har Kontor eller Forretningslokaler i Ejendommen.

Selskabets eller Institutionens Navn	Forretnings Branche	Telefon Nr.	Forsaauidt Selskabet er hjemmehørende udenfor Aarhus, opføres her Opholdskommunens Navn.
			Er Selskabet hjemmehørende i Udlandet, anføres Navnet paa Selskabets hervedvarende Repræsentant.
✓ Arbejderpartiets Bogtrykkeri.	Bog og Bostrykkeri	340	

Tillægsskema IV. Herpaa opføres alle indenbys boende Personer, som driver Forretning, Haandværk o. l. i Ejendommen.

Firma Navn	Indehaverens Navn	Forretnings Branche	Telefon Nr.	Privat Bopæl

At samtlige Personer og Selskaber m. v., som har lejet Lejlighed eller Lokaler, bor eller driver Forretning i forannævnte Ejendom, er optagne paa denne Liste, bevidnes.

Aarhus, den 25 Oktober 1921.

Ejeren's Navn: Social Demokraten

Ejeren's Bopæl: København

T. Andersen
Ejeren's eller Viceværtens Underskrift.

Mandtalsliste

over

Personer, Selskaber, Foreninger og Institutioner,

der benytter Lokaler

i ovennævnte Ejendom.

I Henhold til Lov af 15. Maj 1875 § 21, jfr. § 22, paahviler det under Strafansvar vedkommende Husejer eller hans Befuldmægtigede at udfylde nærværende Skema.

Beboelseskemaet. Alle i Ejendommen boende Personer opføres med deres fulde Navne og øvrige i Skemaet forlangte Oplysninger, uanset om de midlertidig er fraværende.

Tillægsskema I. (Se Bagsiden). Paa dette Skema opføres **udenbys eller i Udlandet boende Personer**, der driver Forretning, Haandværk eller anden selvstændig Næringsdrift i Ejendommen.

Tillægsskema II. (Se Bagsiden). Forsaavidt **Ejeren af Ejendommen** har Bopæl udenfor Aarhus, opføres hans Navn, Stilling og Adresse paa dette Skema.

Tillægsskema III. (Se Bagsiden). Herpaa opføres **inden- og udenlandske Selskaber, Foreninger og Institutioner**, der har Kontor eller Forretningslokaler i Ejendommen.

Tillægsskema IV. (Se Bagsiden). Herpaa opføres alle **indenbys boende Personer**, som driver Forretning, Haandværk o. l. i Ejendommen.

Ifald der ikke er tilstrækkelig Plads paa det tilsendte Skema til alle Ejendommens Beboere, vil flere Skemaer kunne faas udleverede ved Henvendelse paa **Skattekontoret, Mejlgade 4, 1ste Sal.** (Aabent fra Kl. 9-2 og fra 4-6).

Aarhus Byraad, i Oktober 1921.

Bemærk Bagsiden!

Optælling.

(Foretages ved Byraadets Foranstaltning).

Mandkøn 2. ✓

Kvindkøn 6. ✓

Ialt 8. ✓ Personer.

Beboelseskema. 50

Opføres i Rækkefølge saaledes: Forhus, Sidehus, Baghus, (Kælder, Stue, 1. Sal o. s. v.)	Samtlige Beboere af begge Køn.		Fødselsaar	Fødselsdag	Fødeby. Hvis udenfor Danmark om Vedkommende har Indfødsret.	Stilling i Huset (Husfader, Husmoder, Son, Datter, Plejeson, Plejedatter Slægtning, Tyende, Løgerende).	Gift, ugift, Enke, Enke-mand, Fraskilt eller Separeret.	Stand eller Livsstilling. Stillingen betegnes saaledes, at det kan ses, om Vedkommende er Principal eller Medhjælper, f. Eks. Snedker, mester, Snedkersvend, Lærling o. s. v.	Telefon Nr.	Husleje af Beboelsen- ligheden samt Antal Værelser. Loft- og Pigeværelser medregnes ikke. Denne Rubrik udfyldes af Ejeren eller Vice- værten personlig	Arbejdsgiverens Navn og Bopæl, forsaavidt selvstændig Virksomhed ikke drives.	Forsaauidt Tilflytning til Aarhus er sket i det sidste Aar, da		Hvis Flytning indenfor Aarhus Bygrænse er sket i det sidste Aar, da		Hvor undervises de paa denne Liste opførte Børn mellem 6 og 14 Aar? Gaar de i en offentlig Skole, maa dennes Navn anføres. Gaar de i Privatskole, anføres Bestyrerens Navn. Hvis Børn over 7 Aar ikke søger Skole, maa Grunden heril anføres.	Plejebørn. Udfor Plejebørn sættes »Jas« i denne Rubrik.
	aaar? Dato og Aartal?	hvorfra? (By, Gade og HusNr.)										Bopælen Oktober Flyttedag 1920 (Gade og HusNr.)	Andre Bopæle siden Oktober Flyttedag 1920 (Gade og HusNr.)				
1. Sal	✓	Antonsen Jensen	1871	19/2	Randers	Husfader	gift	Telefonist		L. F. B.							
"	✓	Anna Cathrine Jensen	1872	1/9	Horsing	Husmoder	"	"									
"	✓	Anna Maria Cathrine Jensen	1897	3/1	Randers	Datter	ugift	Postbyrådssek.		E. B. Mathias Eff.							
"	✓	Henry Andreas Jensen	1899	4/6	Randers	Søn	"	Konfirm.									
"	✓	Lugeborg Marie Torstens Krogh	1878	5/4	Skrive	Løgerende	"	Physiokrat		Vaskeriet Jernstorg.							
2. Sal	✓	Karen Christiane Schütz	1858	20/1	Løgstro (København)	Løgerende	Enke	Damenkostvinder									
"	✓	Jenny Cathrine Løgstro	1888	8/12	Greens	Løgerende	ugift	Løger		Korn- Jens Kjeldsen							
"	✓	Olaf Frøysmann	1886	23/3	Aalborg (Skive)	Løgerende	ugift	Løger		De sidst 3 Mand er flygtede og paa Skive Løgstro.							

2/6

Tillægsskema I. Herpaa opføres udenbys eller i Udlandet boende Personer, der driver Forretning, Haandværk eller anden selvstændig Næringsdrift i Ejendommen.

Navn	Stilling	Adresse		
		Kommune	Gade og Nr.	Hvis udenfor Danmark, vedkommende Land

Tillægsskema II. Forsaavidt Ejeren af Ejendommen har Bopæl udenfor Aarhus, opføres hans (hendes) Navn, Stilling og Adresse paa dette Skema.

Navn	Stilling	Adresse		
		Kommune	Gade og Nr.	Hvis udenfor Danmark, vedkommende Land

Tillægsskema III. Herpaa opføres inden- og udenlandske Selskaber, Foreninger og Institutioner, der har Kontor eller Forretningslokaler i Ejendommen.

Selskabets eller Institutionens Navn	Forretnings Branche	Telefon Nr.	Forsaavidt Selskabet er hjemmehørende udenfor Aarhus, opføres her Opholdskommunens Navn.
			Er Selskabet hjemmehørende i Udlandet, anføres Navnet paa Selskabets herværende Repræsentant.

Tillægsskema IV. Herpaa opføres alle indenbys boende Personer, som driver Forretning, Haandværk o. l. i Ejendommen.

Firma Navn	Indehaverens Navn	Forretnings Branche	Telefon Nr.	Privat Bopæl

At samtlige Personer og Selskaber m. v., som har lejet Lejlighed eller Lokaler, bor eller driver Forretning i forannævnte Ejendom, er optagne paa denne Liste, bevidnes.

Aarhus, den 25. Oktober 1921.

Ejers Navn: A. M. Nielsen Holst.

Ejers Bopæl: Walden Rind Skov

Oluf Jacobsen
Ejers eller Viceensens Underskrift.

Mandtalsliste

over

Personer, Selskaber, Foreninger og Institutioner,

der benytter Lokaler

i ovennævnte Ejendom.

I Henhold til Lov af 15. Maj 1875 § 21, jfr. § 22, paahviler det under Strafansvar vedkommende Husejer eller hans Befuldmægtigede at udfylde nærværende Skema.

Beboelsesskemaet. Alle i Ejendommen boende Personer opføres med deres fulde Navne og øvrige i Skemaet forlangte Oplysninger, uanset om de midlertidig er fraværende.

Tillægsskema I. (Se Bagsiden). Paa dette Skema opføres **udenbys eller i Udlandet boende Personer**, der driver Forretning, Haandværk eller anden selvstændig Næringsdrift i Ejendommen.

Tillægsskema II. (Se Bagsiden). Forsaavidt **Ejeren af Ejendommen** har Bopæl udenfor Aarhus, opføres hans Navn, Stilling og Adresse paa dette Skema.

Tillægsskema III. (Se Bagsiden). Herpaa opføres **inden- og udenlandske Selskaber, Foreninger og Institutioner**, der har Kontor eller Forretningslokaler i Ejendommen.

Tillægsskema IV. (Se Bagsiden). Herpaa opføres alle **indenbys boende Personer**, som driver Forretning, Haandværk o. l. i Ejendommen.

Ifald der ikke er tilstrækkelig Plads paa det tilsendte Skema til alle Ejendommens Beboere, vil flere Skemaer kunne faas udleverede ved Henvendelse paa **Skattekontoret, Mejlgade 4, 1ste Sal.** (Aabent fra Kl. 9-2 og fra 4-6).

Aarhus Byraad, i Oktober 1921.

Bemærk Bagsiden!

Optælling.

(Foretages ved Byraadets Foranstaltning).

Mandkøn 3

Kvindkøn 2

Ialt 5 Personer.

Beboelseskema. 55

Optøres i Rækkefølge saaledes: Forhus, Sidehus, Baghus, (Kælder, Stue, 1. Sal o. s. v.)	Samtlige Beboere af begge Køn.		Fødselsaar	Fødselsdag	Fødeby. Hvis udenfor Danmark om Vedkommende har Indfødsret.	Stilling i Huset (Hustader, Husmoder, Son, Datter, Plejesøn, Plejedatter Slægtning, Tyende, Løgerende).	Gift, ugift, Enke, Enke-mand, Fraskilt eller Separeret.	Stand eller Livsstilling. Stillingen betegnes saaledes, at det kan ses, om Vedkommende er Principal eller Medhjælper, f. Eks. Snedker, mester, Snedkersvend, Lærling o. s. v.	Telefon Nr.	Hvad er af Beboelseligheden samt Antal Værelser. Luft- og Pigeværelser medregnes ikke. Denne Rubrik udfyldes af Ejeren eller Viceværten personlig.	Arbejdsgiverens Navn og Bopæl, forsaa vidt selvstændig Virksomhed ikke drives.	Forsaa vidt Tilflytning til Aarhus er sket i det sidste Aar, da		Hvis Flytning indenfor Aarhus Bygrænse er sket i det sidste Aar, da		Hvor undervises de paa denne Liste opførte Børn mellem 6 og 14 Aar? Gaar de i en offentlig Skole, saa dennes Navn anføres. Gaar de i Privatskole, anføres Bestyrerens Navn. Hvis Børn over 7 Aar ikke søger Skole, saa Grunden hertil anføres.	Plejbørn. Udfor Plejbørn sættes »Ja» i denne Rubrik.
	naar? Dato og Aarstal?	hvorfra? (By, Gade og HusNr.)										Bopælen Oktober Flyttedag 1920 (Gade og HusNr.)	Andre Bopæle siden Oktober Flyttedag 1920 (Gade og HusNr.)				
✓	Martin Jensen	1877	15/8	Rissel	Løgerende	Enke	Chauffør										
✓	Jul. Schramme (bortskudt)	1898	20/10	Rysaa	Løgerende	ugift	Spisv. Mechanik										
✓	Jensine Andersen	1881	24/3	Glaborg	Ligv.	nygift	Principal										
1. Sal ✓	J. A. Kampffe	1846	24/8	Aarhus	Husfader	gift	Kjølmand										
" ✓	Marie M. Kampffe	1846	13/9	Givø	Husmoder	gift											

3/2

Vejermænd S. Mathsen Indbrugsvej 22
 Bandagist H. Laiser 15/12.20 Rysaa Tøndervej 12

Tillægsskema I. Herpaa opføres udenbys eller i Udlandet boende Personer, der driver Forretning, Haandværk eller anden selvstændig Næringsdrift i Ejendommen.

Navn	Stilling	Adresse		
		Kommune	Gade og Nr.	Hvis udenfor Danmark, vedkommende Land

Tillægsskema II. Forsaavidt Ejeren af Ejendommen har Bopæl udenfor Aarhus, opføres hans (hendes) Navn, Stilling og Adresse paa dette Skema.

Navn	Stilling	Adresse		
		Kommune	Gade og Nr.	Hvis udenfor Danmark, vedkommende Land

Tillægsskema III. Herpaa opføres inden og udenlandske Selskaber, Foreninger og Institutioner, der har Kontor eller Forretningslokaler i Ejendommen.

Selskabets eller Institutionens Navn	Forretnings Branche	Telefon Nr.	Forsaavidt Selskabet er hjemmehørende udenfor Aarhus, opføres her Opholdskommunens Navn.
			Er Selskabet hjemmehørende i Udlandet, anføres Navnet paa Selskabets herværende Repræsentant.

Tillægsskema IV. Herpaa opføres alle indenbys boende Personer, som driver Forretning, Haandværk o. l. i Ejendommen.

Firma Navn	Indehaverens Navn	Forretnings Branche	Telefon Nr.	Privat Bopæl

At samtlige Personer og Selskaber m. v., som har lejet Lejlighed eller Lokaler, bor eller driver Forretning i forannævnte Ejendom, er optagne paa denne Liste, bevidnes.

Aarhus, den 27/10 1921.

Ejerens Navn: J. A. Karijoff

Ejerens Bopæl: Grubegade 52.

Ejerens eller Viceværtens Underskrift.

J. A. Karijoff

Mandtalsliste

over

Personer, Selskaber, Foreninger og Institutioner,

der benytter Lokaler

i ovennævnte Ejendom.

I Henhold til Lov af 15. Maj 1875 § 21, jfr. § 22, paahviler det under Strafansvar vedkommende Husejer eller hans Befuldmægtigede at udfylde nærværende Skema.

Beboelseskemaet. Alle i Ejendommen boende Personer opføres med deres fulde Navne og øvrige i Skemaet forlangte Oplysninger, uanset om de midlertidig er fraværende.

Tillægsskema I. (Se Bagsiden). Paa dette Skema opføres **udenbys eller i Udlandet boende Personer**, der driver Forretning, Haandværk eller anden selvstændig Næringsdrift i Ejendommen.

Tillægsskema II. (Se Bagsiden). Forsaavidt **Ejeren af Ejendommen** har Bopæl udenfor Aarhus, opføres hans Navn, Stilling og Adresse paa dette Skema.

Tillægsskema III. (Se Bagsiden). Herpaa opføres **inden- og udenlandske Selskaber, Foreninger og Institutioner**, der har Kontor eller Forretningslokaler i Ejendommen.

Tillægsskema IV. (Se Bagsiden). Herpaa opføres alle **indenbys boende Personer**, som driver Forretning, Haandværk o. l. i Ejendommen.

Ifald der ikke er tilstrækkelig Plads paa det tilsendte Skema til alle Ejendommens Beboere, vil flere Skemaer kunne faas udleverede ved Henvendelse paa **Skattekontoret, Mejlgade 4, 1ste Sal.** (Aabent fra Kl. 9-2 og fra 4-6).

Aarhus Byraad, i Oktober 1921.

Bemærk Bagsiden!

Optælling.

(Foretages ved Byraadets Foranstaltning).

Mandkøn 8

Kvindkøn 11

Ialt ... 19 Personer.

Beboelseskema 54

Optøres i Rækkefølge saaledes: Forhus, Sidehus, Baghus, (Kælder, Stue, 1. Sal o. s. v.)	Samtlige Beboere af begge Køn.		Fødselsaar	Fødselsdag	Fødeby. Hvis udenfor Danmark om Vedkommende har Indfødsret.	Stilling i Huset (Husfader, Husmoder, Son, Datter, Plejesøn, Plejedatter, Slegtning, Tyende, Løjerende).	Gift, ugift, Enke, Enke-mand, Fraskilt eller Separeret.	Stand eller Livsstilling. Stillingen betegnes saaledes, at det kan ses, om Vedkommende er Principal eller Medhjælper, f. Eks. Snedkermester, Snedkersvend, Lærling o. s. v.	Telefon Nr.	Husleje af Beboelseligheden samt Antal Værelser. Løbs- og Pigeværelser medregnes ikke. Denne Rubrik udfyldes af Ejeren eller Viceværtens personlig.	Arbejdsgiverens Navn og Bopæl, forsaauidt selvstændig Virksomhed ikke drives.	Forsaauidt Tilflytning til Aarhus er sket i det sidste Aar, da		Hvis Flytning indenfor Aarhus Bygrænse er sket i det sidste Aar, da		Hvor undervises de paa denne Liste opførte Børn mellem 6 og 14 Aar? Gaar de i en offentlig Skole, maa dennes Navn anføres. Gaar de i Privatskole, anføres Betsyrerens Navn. Hvis Børn over 7 Aar ikke søger Skole, maa Grunden herfor anføres.	Plejbørn. Udfor Plejbørn sættes ejers i denne Rubrik.
	naar? Dato og Aantal?	hvorfra? (By, Gade og Hus-Nr.)										Bopælen Oktober Flyttedag 1920 (Gade og Hus-Nr.)	Andre Bopæle siden Oktober Flyttedag 1920 (Gade og Hus-Nr.)				
✓	Jensen Nils Peter	1824	21/1	Aarhus	Husfader	Gift	Vognmand	183									
-	Jensen Adolf	1882	9/2	Sjælbekker	Husmoder												
✓	Jensen Anders Nielsen	1706	25/2	Aarhus	Fader	Ugift											
✓	Nielsen Anders Gunnar Sørensen	1701	29/2	"	Søn												
Bülikken	Jensen Hans Hansine	1891	29/4	Holma Mark	Moder	Ugift	Grøntkandlerste										
-	" Margrethe	1914	8/8	Aalborg	Datter											Læssesgades skole	
-	" Hans Christian Thorvald	1920	2/8	Aarhus	Søn												
1. Sal	Jensen Niels Laurids	1855	22/6	Outtrup		Ugift	Smed	2378									
Skuen. nr.	Andersen Anders Peter	1861	9/2	Visselbjerg	Husfader	Gift	Skaldesker			Hus Vognmand A. Madsen							
-	Andersen Estrid Marie	1868	24/9	Visselbjerg	Husmoder												
✓	Andersen Emmy Margrethe	1896	25/6	Aarhus	Fader	Ugift										1/5 Madsen Torshøj	
✓	Jensen Hans Nielsen	1871	15/2	Aarhus	Søn	Gift	Smed										
-	Jensen Anna Mathiasine	1867	12/6	Gjellerup	Søn												
✓	Jensen Ellen Margrethe	1901	21/4	Aarhus	Datter	Ugift	Smed										
1. Sal	Pedersen Peder	1846	3/4	Holmslæt	Fader	Gift	Smed										
-	Pedersen Anne Marie	1859	8/8	Mørke	Husmoder												
1. Sal	Mortensen Martinus	1865	27/4	Broust.	Husfader	Gift	Smed										
-	Mortensen Marie	1891	27/8	Skive	Husmoder												
-	Walter Alexander Henrik Mortensen	1910	18/1	Aarhus	Søn											Valdemorsvej	

8/11

Tillægsskema I. Herpaa opføres udenbys eller i Udlandet boende Personer, der driver Forretning, Haandværk eller anden selvstændig Næringsdrift i Ejendommen.

Navn	Stilling	Adresse		
		Kommune	Gade og Nr.	Hvis udenfor Danmark, vedkommende Land

Tillægsskema II. Forsaavidt Ejeren af Ejendommen har Bopæl udenfor Aarhus, opføres hans (hendes) Navn, Stilling og Adresse paa dette Skema.

Navn	Stilling	Adresse		
		Kommune	Gade og Nr.	Hvis udenfor Danmark, vedkommende Land

Tillægsskema III. Herpaa opføres inden- og udenlandske Selskaber, Foreninger og Institutioner, der har Kontor eller Forretningslokaler i Ejendommen.

Selskabets eller Institutionens Navn	Forretnings Branche	Telefon Nr.	Forsaauidt Selskabet er hjemmehørende udenfor Aarhus, opføres her Opholdskommunens Navn
			Er Selskabet hjemmehørende i Udlandet, anføres Navnet paa Selskabets herværende Repræsentant.

Tillægsskema IV. Herpaa opføres alle indenbys boende Personer, som driver Forretning, Haandværk o. l. i Ejendommen.

Firma Navn	Indehaverens Navn	Forretnings Branche	Telefon Nr.	Privat Bopæl
<i>H. Ahn fäller</i>	<i>H. Ahn fäller</i>	<i>Sadelmajordikter</i>	<i>1387</i>	<i>Furevej Nr. 9.</i>

At samtlige Personer og Selskaber m. v., som har lejet Lejlighed eller Lokaler, bor eller driver Forretning i forannævnte Ejendom, er optagne paa denne Liste, bevidnes.

Aarhus, den *24 Oktalea* 1921.

Ejerens Navn: *N. Jacobsen*

Ejerens Bopæl: *Furevej 22.*

N. Jacobsen
Ejerens eller Viseværtens Underskrift.

(Friederiksgade 59.)

Mandtalsliste

over

Personer, Selskaber, Foreninger og Institutioner,

der benytter Lokaler

i ovennævnte Ejendom.

I Henhold til Lov af 15. Maj 1875 § 21, jfr. § 22, paahviler det under Strafansvar vedkommende Husejer eller hans Befuldmægtigede at udfylde nærværende Skema.

Beboelsesskemaet. Alle i Ejendommen boende Personer opføres med deres fulde Navne og øvrige i Skemaet forlangte Oplysninger, uanset om de midlertidig er fraværende.

Tillægsskema I. (Se Bagsiden). Paa dette Skema opføres **udenbys eller i Udlandet boende Personer**, der driver Forretning, Haandværk eller anden selvstændig Næringsdrift i Ejendommen.

Tillægsskema II. (Se Bagsiden). Forsaavidt **Ejeren af Ejendommen** har Bopæl udenfor Aarhus, opføres hans Navn, Stilling og Adresse paa dette Skema.

Tillægsskema III. (Se Bagsiden). Herpaa opføres **inden- og udenlandske Selskaber, Foreninger og Institutioner**, der har Kontor eller Forretningslokaler i Ejendommen.

Tillægsskema IV. (Se Bagsiden). Herpaa opføres alle **indensbys boende Personer**, som driver Forretning, Haandværk o. l. i Ejendommen.

Ifald der ikke er tilstrækkelig Plads paa det tilsendte Skema til alle Ejendommens Beboere, vil flere Skemaer kunne faas udleverede ved Henvendelse paa **Skattekontoret, Mejlgade 4, 1ste Sal.** (Aabent fra Kl. 9-2 og fra 4-6).

Aarhus Byraad, i Oktober 1921.

Bemærk Bagsiden!

Optælling.

(Foretages ved Byraadets Foranstaltning).

Mandkøn 13

Kvindekøn 18

Ialt 31 Personer.

Beboelseskema.

Opførelse i Rækkefølge saaledes: Forhus, Sidehus, Baghus, (Kælder, Stue, 1. Sal o. s. v.)	Samtlige Beboere af begge Køn.		Fødselsaar	Fødselsdag	Fødeby. Hvis udenfor Danmark om Vedkommende har Indfødsret.	Stilling i Husholdningen (Husfader, Husmoder, Son, Datter, Plejeson, Plejedatter Slægtning, Tyende, Løgerende).	Gift, ugift, Enke, Enkemand, Fraskilt eller Separeret.	Stand eller Livsstilling. Stillingen betegnes saaledes, at det kan ses, om Vedkommende er Principal eller Medhjælper, f. Eks. Snedkermester, Snedkersvend, Lærling o. s. v.	Telefon Nr.	Husleje af Beboelseslejligheden samt Antal Værelser. Løbs- og Figestreker medregnes ikke. Denne Rubrik udfyldes af Ejeren eller Væresten personlig.	Arbejdsgiverens Navn og Bopæl, forsaa vidt selvstændig Virksomhed ikke drives.	Forsaa vidt Tilflytning til Aarhus er sket i det sidste Aar, da		Hvis Flytning indenfor Aarhus Bygrænse er sket i det sidste Aar, da		Hvor undervises de paa denne Liste opførte Børn mellem 6 og 14 Aar? Gaar de i en offentlig Skole, saa dennes Navn anføres. Gaar de i Privatskole, anføres Bestyrerens Navn. Hvis Børn over 7 Aar ikke søger Skole, saa Grundten hertil anføres.	Plejebørn. Udfor Plejebørn sættes øjne i denne Rubrik.
	naar? Dato og Aarstal?	hvorfra? (By, Gade og HusNr.)										Bopælen Oktober Flyttedag 1920 (Gade og HusNr.)	Andre Bopæle siden Oktober Flyttedag 1920 (Gade og HusNr.)				
1ste Sal	Andreas Peter Pedersen	1884	20/9	Hvilsted	Husfader	gift	Bogholder	2008		Jens Kjeldens udsalg							
	Kirstine Pedersen	1888	1/4	Belev	Husmoder	"	"										
	Ellen Margrethe Rølbek Pedersen	1910	7/10	Malling	Datter	"	"									Sørensgade	
	Fraude Vagn Rølbek Pedersen	1912	30/6	"	Søn	"	"									Korrebrogade	
1ste Sal	Peter Martin Perle	1850	28/9	Næstved	Husfader	gift	Ummægt										
2de Sal	Edel Marie Perle	1850	7/5	Texen	Husmoder	"	"										
1ste Sal. 1ste	Axel Johansen	1880	8/9	Aarhus	Husfader	gift	aut. elektr. Installatør	3100									
	Juliane Henriette Johansen	1882	31/12	"	Husmoder	"	"										
	Inger Johansen	1909	22/10	"	Datter	"	"									Frk. Smith	
	Agnes Juul Johansen	1919	23/1	"	Datter	"	"									Frk. Smith	
2de Sal. 1ste	Elmin Johanne Anna Loungren	1896	17/11	Jenseng	Husmoder	gift	"										
	Marius Liller Hansen	1870	21/7	Skive	Husfader	gift	Holmand	5295									
	Hedevig Vilhelmine Hansen	1874	14/6	Aarhus	Husmoder	"	"										
	Anna Augusta Kristine Jensen	1894	14/6	Aarhus	Ung Pige	ugift	"										
1ste Sal. 1ste	Christen Larring	1880	4/5	Skannerup	Husfader	gift	Holmand	3769									
	Johanne Helene Larring	1882	12/2	Aarhus	Husmoder	"	"										
	Peter Larring	1917	14/2	"	Søn	"	"										
	Ole Larring	1920	14/2	"	Søn	"	"										
	Ryga Frederikke Jensen	1902	27/5	København	Husmoder	gift	"									Indryk	
3de Sal. 1ste	Sanny Heer	1872	24/3	Rødby	Husmoder	Enke	Brandsinspektør	2682									
	Oluf Knud Heer	1907	30/9	Aarhus	Søn	"	"										
	Karen Margrethe Heer	1910	20/2	"	"	"	"										
3de Sal. 2de	Niels Nielsen	1866	4/6	Fjenderbæla	Husfader	gift	højs Vandmester	969									
	Johanne Marie Nielsen	1872	26/5	"	Husmoder	"	"										
	Vera Elsa Marie Nielsen	1897	6/2	Aarhus	Datter	gift	"										
4de Sal. 1ste	Barthas Emil Eriksen	1888	1/6	Aarhus	Husfader	gift	Murevend										
	Wilhelmine Eriksen	1892	17/9	Kvoldrup	Husmoder	"	"										
4 Sal.	Uno Jensen	1905	24/10	Aabo, Finland	Løsgænger	gift	Løsgænger										
	A. M. Knud Nielsen	1872	28/11	Skovbo, Næstved	Løsgænger	ugift	Etatsfuldmægtig										
	Barthas Schaldemos	1895	7/9	Mari, Skovbo	Løsgænger	ugift	Chauffør										
	Johannes Samuelsen	1902	2/8	Kjoldrup	Løsgænger	ugift	Løsgænger										

13/18

M. P. Marcussen.
Alfred Skovbo, Skovbovej 40
C. W. Oebel, Udsalg
M. P. Marcussen

Tillægsskema I. Herpaa opføres udenbys eller i Udlandet boende Personer, der driver Forretning, Haandværk eller anden selvstændig Næringsdrift i Ejendommen.

Navn	Stilling	Adresse		
		Kommune	Gade og Nr.	Hvis udenfor Danmark, vedkommende Land

Tillægsskema II. Forsaavidt Ejeren af Ejendommen har Bopæl udenfor Aarhus, opføres hans (hendes) Navn, Stilling og Adresse paa dette Skema.

Navn	Stilling	Adresse		
		Kommune	Gade og Nr.	Hvis udenfor Danmark, vedkommende Land

Tillægsskema III. Herpaa opføres inden- og udenlandske Selskaber, Foreninger og Institutioner, der har Kontor eller Forretningslokaler i Ejendommen.

Selskabets eller Institutionens Navn	Forretnings Branche	Telefon Nr.	Forsaavidt Selskabet er hjemmehørende udenfor Aarhus, opføres her Opholdskommunens Navn.
			Er Selskabet hjemmehørende i Udlandet, anføres Navnet paa Selskabets herværende Repræsentant.

Tillægsskema IV. Herpaa opføres alle indenbys boende Personer, som driver Forretning, Haandværk o. l. i Ejendommen.

Firma Navn	Indehaverens Navn	Forretnings Branche	Telefon Nr.	Privat Bopæl

At samtlige Personer og Selskaber m. v., som har lejet Lejlighed eller Lokaler, bor eller driver Forretning i forannævnte Ejendom, er optagne paa denne Liste, bevidnes.

Aarhus, den _____ 1921.

Ejeren Navn: _____

Ejeren Bopæl: _____

Ejeren eller Viceværtens Underskrift.

Mandtalsliste

over

Personer, Selskaber, Foreninger og Institutioner,

der benytter Lokaler

i ovennævnte Ejendom.

I Henhold til Lov af 15. Maj 1875 § 21, jfr. § 22, paahviler det under Strafansvar vedkommende Husejer eller hans Befuldmægtigede at udfylde nærværende Skema.

Beboelsesskemaet. Alle i Ejendommen boende Personer opføres med deres fulde Navne og øvrige i Skemaet forlangte Oplysninger, uanset om de midlertidig er fraværende.

Tillægsskema I. (Se Bagsiden). Paa dette Skema opføres **udenbys eller i Udlandet boende Personer**, der driver Forretning, Haandværk eller anden selvstændig Næringsdrift i Ejendommen.

Tillægsskema II. (Se Bagsiden). Forsaauidt **Ejeren af Ejendommen** har Bopæl udenfor Aarhus, opføres hans Navn, Stilling og Adresse paa dette Skema.

Tillægsskema III. (Se Bagsiden). Herpaa opføres **inden- og udenlandske Selskaber, Foreninger og Institutioner**, der har Kontor eller Forretningslokaler i Ejendommen.

Tillægsskema IV. (Se Bagsiden). Herpaa opføres alle **indenbys boende Personer**, som driver Forretning, Haandværk o. l. i Ejendommen.

Ifald der ikke er tilstrækkelig Plads paa det tilsendte Skema til alle Ejendommens Beboere, vil flere Skemaer kunne faas udleverede ved Henvendelse paa **Skattekontoret, Mejlgade 4, 1ste Sal.** (Aabent fra Kl. 9-2 og fra 4-6).

Aarhus Byraad, i Oktober 1921.

Bemærk Bagsiden!

Optælling.

(Foretages ved Byraadets Foranstaltning).

Mandkøn 17

Kvindkøn 19

Ialt 36 Personer.

Beboelseskema. 3

Oftores i Rækkefølge saaledes: Forhus, Sidehus, Baghus, (Kælder, Stue, l. Sal o. s. v.)	Samtlige Beboere af begge Kon.		Fod- sels- aar	Fod- sels- dag	Fødeby. Hvis udenfor Danmark om Vedkommende har Indfødsret.	Stilling i Hus- standen (Husfader, Hus- moder, Son, Datter, Plejeson, Plejedatter Slæg- ning, Tyende, Løgerende).	Gift, ugift, Enke, Enke- mand, Fraskilt eller Separeret.	Stand eller Livsstilling. Stillingen betegnes saaledes, at det kan ses, om Ved- kommende er Principal eller Medhjælper, f. Eks. Snedker- mester, Snedkersvend, Lærling o. s. v.	Telef. Nr.	Hæje af Beboels- lejligheden samt Antal Værelser. Loft og Pigeværelser medregnes ikke. Denne Rubrik udfyldes af Ejeren eller Vice- værten personlig	Arbejdsgiverens Navn og Bopæl, forsaa vidt selvstændig Virksomhed ikke drives.	Forsaa vidt Tilflytning til Aarhus er sket i det sidste Aar, da		Hvis Flytning indenfor Aarhus Bygrænse er sket i det sidste Aar, da		Hvor undervises de paa denne Liste opførte Børn mellem 6 og 14 Aar? Gaar de i en offentlig Skole, maa dennes Navn anføres. Gaar de i Privatskole, an- føres Bestyrerens Navn. Hvis Børn over 7 Aar ikke søger Skole, maa Grunden hertil anføres	Plejebørn. Udfor Plejebørn sættes sjæ- i denne Rubrik.
	naar? Dato og Aarstal?	hvorfra? (By, Gade og Hus-Nr.)										Bopælen Oktober Flyttedag 1920 (Gade og Hus-Nr.)	Andre Bopæle siden Oktober Flyttedag 1920 (Gade og Hus-Nr.)				
3a. 1 ^o Sal	gohau	Ohlo Rednikon	1892	12/1	Aarhus	Husfader	Gift	Revisor	483	5	1200	-	-	-	-	-	
	-	Mies Rednikon	1889	23/2	Hjorngly (Hjorngly)	Husmoder	-	-									
	-	Pirkke	1920	27/4	Aarhus	Datter	-	-									
2 ^o Sal	baurits Aage	Thorvald Johannessen	17/10	1877	Odense	Husfader	Gift	Arkivar		3	500	9/5 FRICHS, Aarhus	-	-	Spoleg. 33V	-	
	-	Anna Jensen Dagmar	8/4	1875	Aarhus	Husmoder	-	-									
	-	Georg Aage	12/6	1915	København	Søn	-	-									
3b. 1 ^o Sal	Anders	Feder Møller	1889	1/4	Tornild	Husfader	Gift	Hæskesandler		3	600	-	-	-	-	-	
	højre	Hatline Møller	1889	24/1	Older	Husmoder	-	-									
1 ^o Sal	Thomas Peter	Nielsen (Lillegaard)	1884	1/2	Fastrup	Husfader	Gift	Hæskesandler	386	3	600	-	-	-	-	-	
	th.	Anina Nielsen (Lillegaard)	1888	26/2	Tornild	Husmoder	-	-									
	-	Edvind Lillegaard Nielsen	1914	31/3	Aarhus	Søn	-	-									
2 ^o Sal	James	Ludvig Christensen	1867	3/2	Ørbølløft	Husfader	Gift	Hæskesandler	620	3	575	-	-	-	-	-	
	l.h.	Beate Marie Christensen	1880	19/12	Grenaa	Husmoder	-	-									
2 ^o Sal	Peter	Christian Ludmand Floor	1850	15/11	Odense	Husfader	Gift	ant. Bedemand	2207	3	550	-	-	-	-	-	
	tr.	Filiane Floor	1850	21/10	Hjørring	Husmoder	-	-									
	✓	Emmy Floor	1885	19/2	Aarhus	Datter	Gift	-									
3 ^o Sal	Joan	Larsen Ranker	1883	6/7	Viby	Husfader	Gift	Lærermater.	4270	3	525	-	-	-	-	-	
	th.	Maren Ranker	1887	24/1	Daby	Husmoder	-	-									
	-	Hanna Ranker	1907	9/9	Aarhus	Pige	-	-									
	-	Tage Ranker	1909	15/1	-	-	-	-									
	-	Larna Ranker	1911	17/8	-	-	-	-									
	-	Villy Ranker	1919	12/7	-	-	-	-									
	✓	Anne Holman	1900	15/4	Bobjerg	Pige	-	Tyende.									
3 ^o Sal	Arvid	Sigurd Andersen	1889	14/10	Helsingør.	Husfader	Gift	Tjenest.	1613	3	475	9/5 FRICHS, Aarhus.	-	-	-	-	
	tr.	Ragna	1895	20/8	"	Husmoder	-	-									
	-	Beorn	1919	1/8	Aarhus.	Søn	-	-									
4 ^o Sal	Mitha	Højgaard Madren	1896	2/12	Hjorngly	Højjanfæ	-	Højjanfæ		3	240	-	-	-	-	-	
	th.																
4 ^o Sal	Jens	Johannes Jensen	1884	9/9	Lindø	Husfader	Gift	Muse.		2	300	Schott Lorenzen, Ny Niis- kegade 3, Nørrebro.	-	-	-	-	
	-	Augusta Hansen Jensen	1876	4/6	Boium	Husmoder	-	-									
4 ^o Sal	Karen	Marie Elise Petersen	1889	12/11	Aarhus	-	Gift	Ekspeditrice.		2	240	H. W. Büncke, Borgvej	-	-	-	-	
	tr.																

Lindøvej 10

St. Løche Skole
Valdemarsgades Skole
Fredriksholms Skole

Tillægsskema I. Herpaa opføres udenbys eller i Udlandet boende Personer, der driver Forretning, Haandværk eller anden selvstændig Næringsdrift i Ejendommen.

Navn	Stilling	Adresse		
		Kommune	Gade og Nr.	Hvis udenfor Danmark, vedkommende Land

Tillægsskema II. Forsaavidt Ejeren af Ejendommen har Bopæl udenfor Aarhus, opføres hans (hendes) Navn, Stilling og Adresse paa dette Skema.

Navn	Stilling	Adresse		
		Kommune	Gade og Nr.	Hvis udenfor Danmark, vedkommende Land

Tillægsskema III. Herpaa opføres inden- og udenlandske Selskaber, Foreninger og Institutioner, der har Kontor eller Forretningslokaler i Ejendommen.

Selskabets eller Institutionens Navn	Forretnings Branche	Telefon Nr.	Forsaavidt Selskabet er hjemmehørende udenfor Aarhus, opføres her Opholdskommunens Navn.
			Er Selskabet hjemmehørende i Udlandet, anføres Navnet paa Selskabets hervedværende Repræsentant.

Tillægsskema IV. Herpaa opføres alle indenbys boende Personer, som driver Forretning, Haandværk o. l. i Ejendommen.

Firma Navn	Indehaverens Navn	Forretnings Branche	Telefon Nr.	Privat Bopæl
3a. Møllergaard.	Møllergaard.	Manufaktur	1850.	Nystrøgvej 45 ^{III}
3b. A. Müller	A. Müller	Barbermester.		Minddegade 7 ^{II}
" S. L. Barstev.	S. L. Barstev.	Gjærmester.	4270	Østergade 3 ^{III}
" N. Clausen	N. Clausen	Skoleforretning		Telemeubro 17 ^{III}
3c. A/S FRICHS.	A/S FRICHS.	Installationsfor.	1986	Aabyhøj. —

At samtlige Personer og Selskaber m. v., som har lejet Lejlighed eller Lokaler, bor eller driver Forretning i forannævnte Ejendom, er optagne paa denne Liste, bevidnes.

Aarhus, den 24 Oktbr. 1921.

Ejers Navn:

A/S FRICHS

Ejers Bopæl:

Barstev (Aabyhøj)

N. Clausen
Ejers eller Viceværtens Underskrift.

ingsdrift i Ejendommen.

udenfor Danmark,
kommende Land

Skema.

udenfor Danmark,
kommende Land

Ejendommen.

rende udenfor Aarhus,
numers Navn.
Landet, anføres Navnet
Repræsentant

at Bopæl

nr 45
gade 7 II
gade 3 III
stro 17 III
ylij. —

Afhentes den

LøbeNr.: 2620 1/2

Gade: Jøtergaard

Husnummer: 3

Mandtalsliste

over

Personer, Selskaber, Foreninger og Institutioner,

der benytter Lokaler

i ovennævnte Ejendom.

I Henhold til Lov af 15. Maj 1875 § 21, jfr. § 22, paahviler det under Strafansvar vedkommende Husejer eller hans Befuldmægtigede at udfylde nærværende Skema.

Beboelsesskemaet. Alle i Ejendommen boende Personer opføres med deres fulde Navne og øvrige i Skemaet forlangte Oplysninger, uanset om de midlertidig er fraværende.

Tillægsskema I. (Se Bagsiden). Paa dette Skema opføres **udenbys eller i Udlandet boende Personer**, der driver Forretning, Haandværk eller anden selvstændig Næringsdrift i Ejendommen.

Tillægsskema II. (Se Bagsiden). Forsaavidt **Ejeren af Ejendommen** har Bopæl udenfor Aarhus, opføres hans Navn, Stilling og Adresse paa dette Skema.

Tillægsskema III. (Se Bagsiden). Herpaa opføres **inden- og udenlandske Selskaber, Foreninger og Institutioner**, der har Kontor eller Forretningslokaler i Ejendommen.

Tillægsskema IV. (Se Bagsiden). Herpaa opføres alle **indenbys boende Personer**, som driver Forretning, Haandværk o. l. i Ejendommen.

Ifald der ikke er tilstrækkelig Plads paa det tilsendte Skema til alle Ejendommens Beboere, vil flere Skemaer kunne faas udleverede ved Henvendelse paa **Skattekontoret, Mejlgade 4, 1ste Sal.** (Aabent fra Kl. 9-2 og fra 4-6).

Aarhus Byraad, i Oktober 1921.

Bemærk Bagsiden!

~~Optælling.
(Foretages ved Byrådets Foranstaltning).
Mandkøn
Kvindkøn
Ialt Personer.~~

Beboelseskema. 3

Opførelse i Rækkefølge saaledes: Forhus, Sidehus, Baghus, (Kælder, Stue, 1. Sal o. s. v.)	Samtlige Beboere af begge Køn.		Fødselsaar	Fødselsdag	Fødeby. Hvis udenfor Danmark om Vedkommende har Indfødsret.	Stilling i Husstanden (Husfader, Husmoder, Son, Datter, Plejesøn, Plejedatter Slægtning, Tyende, Løgerende).	Gift, ugift, Enke, Enke-mand, Fraskilt eller Separeret.	Stand eller Livsstilling. Stillingen betegnes saaledes, at det kan ses, om Vedkommende er Principal eller Medhjælper, f. Eks. Snedkermester, Snedkersvend, Lærling o. s. v.	Telefon Nr.	Husleje af Beboelseslejligheden samt Antal Værelser. Loft- og Pigeværelser medregnes ikke. Denne Rubrik udfyldes af Ejeren eller Værtens personlig.	Arbejdsgiverens Navn og Bopæl, forsaavidt selvstændig Virksomhed ikke drives.	Forsaa vidt Tilflytning til Aarhus er sket i det sidste Aar, da		Hvis Flytning indenfor Aarhus Bygrænse er sket i det sidste Aar, da		Hvis undervises de paa denne Liste opførte Børn mellem 6 og 14 Aar? Gaar de i en offentlig Skole, maas dennes Navn anføres. Gaar de i Privatskole, anføres Bestyrerens Navn. Hvis Børn over 7 Aar ikke søger Skole, maas Grunden hertil anføres.	Plejebørn. Udfor Plejebørn sættes sjældent i denne Rubrik.
	naar? Dato og Aarstal?	hvorfra? (By, Gade og Hus-Nr.)										Bopælen Oktober Flyttedag 1920 (Gade og Hus-Nr.)	Andre Bopæle siden Oktober Flyttedag 1920 (Gade og Hus-Nr.)				
3 a 136	✓ <i>Andreas A. Heegaard</i>	1886 11-1	Balling	Husfader	gift	forhansværelse	500	4	800								
	- <i>Johanne</i>	1885 11-2	Hjertø	Husmoder	-												
	- <i>Frithof</i>	1913 23-8	Balling	Søn													
	- <i>Anne</i>	1917 22-4	Skjyby	Datter													
3 b 137	✓ <i>Hennrich Otto Spanstien</i>	1865 11-3	Slensborg	husfader	gift	hobmand		2	350								
	<i>Torrey Carlene Spanstien</i>	1871 3-12	Halsnæs	Husmoder													

17
19

Tillægsskema I. Herpaa opføres udenbys eller i Udlandet boende Personer, der driver Forretning, Haandværk eller anden selvstændig Næringsdrift i Ejendommen.

Navn	Stilling	Adresse		
		Kommune	Gade og Nr.	Hvis udenfor Danmark, vedkommende Land

Tillægsskema II. Forsaavidt Ejeren af Ejendommen har Bopæl udenfor Aarhus, opføres hans (hendes) Navn, Stilling og Adresse paa dette Skema.

Navn	Stilling	Adresse		
		Kommune	Gade og Nr.	Hvis udenfor Danmark, vedkommende Land

Tillægsskema III. Herpaa opføres inden- og udenlandske Selskaber, Foreninger og Institutioner, der har Kontor eller Forretningslokaler i Ejendommen.

Selskabets eller Institutionens Navn	Forretnings Branche	Telefon Nr.	Forsaauidt Selskabet er hjemmehørende udenfor Aarhus, opføres her Opholdskommunens Navn.
			Er Selskabet hjemmehørende i Udlandet, anføres Navnet paa Selskabets herværende Repræsentant.

Tillægsskema IV. Herpaa opføres alle indenbys boende Personer, som driver Forretning, Haandværk o. l. i Ejendommen.

Firma Navn	Indehaverens Navn	Forretnings Branche	Telefon Nr.	Privat Bopæl

At samtlige Personer og Selskaber m. v., som har lejet Lejlighed eller Lokaler, bor eller driver Forretning i forannævnte Ejendom, er optagne paa denne Liste, bevidnes.

Aarhus, den 25 Oktober 1921.

Ejernes Navn:

ad/ S. Frich's

Ejernes Bopæl:

Aarhus (Olavshøj)

for *A. S. Andersen* *Ragna Andersen*
Ejernes eller Viceærtens Underskrift

Mandtalsliste

over

Personer, Selskaber, Foreninger og Institutioner,

der benytter Lokaler

i ovennævnte Ejendom.

I Henhold til Lov af 15. Maj 1875 § 21, jfr. § 22, paahviler det under Strafansvar vedkommende Husejer eller hans Befuldmægtigede at udfylde nærværende Skema.

Beboelsesskemaet. Alle i Ejendommen boende Personer opføres med deres fulde Navne og øvrige i Skemaet forlangte Oplysninger, uanset om de midlertidig er fraværende.

Tillægsskema I. (Se Bagsiden). Paa dette Skema opføres **udenbys eller i Udlandet boende Personer**, der driver Forretning, Haandværk eller anden selvstændig Næringsdrift i Ejendommen.

Tillægsskema II. (Se Bagsiden). Forsaavidt **Ejeren af Ejendommen** har Bopæl udenfor Aarhus, opføres hans Navn, Stilling og Adresse paa dette Skema.

Tillægsskema III. (Se Bagsiden). Herpaa opføres **inden- og udenlandske Selskaber, Foreninger og Institutioner**, der har Kontor eller Forretningslokaler i Ejendommen.

Tillægsskema IV. (Se Bagsiden). Herpaa opføres alle **indenbys boende Personer**, som driver Forretning, Haandværk o. l. i Ejendommen.

Ifald der ikke er tilstrækkelig Plads paa det tilsendte Skema til alle Ejendommens Beboere, vil flere Skemaer kunne faas udleverede ved Henvendelse paa **Skattekontoret, Mejlgade 4, 1ste Sal.** (Aabent fra Kl. 9-2 og fra 4-6).

Aarhus Byraad, i Oktober 1921.

Bemærk Bagsiden!

Optælling.

(Foretages ved Byraadets Foranstaltning.)

Mandkøn 11

Kvindkøn 9

Ialt 20 Personer.

Beboelseskema. 5

Opførelse i Rækkefølge saaledes: Forhus, Sidehus, Baghus, (Kælder, Stue, 1. Sal o. s. v.)	Samtlige Beboere af begge Køn.		Fødselsaar	Fødselsdag	Fødeby. Hvis udenfor Danmark om Vedkommende har Indfødsret.	Stilling i Husstanden (Husfader, Husmoder, Son, Datter, Plejesøn, Plejedatter Slægtning, Tyende, Løgerende).	Gift, ugift, Enke, Enke-mand, Fraskilt eller Separeret.	Stand eller Livsstilling. Stillingen betegnes saaledes, at det kan ses, om Vedkommende er Principal eller Medhjælper, f. Eks. Snedker, møster, Snedkersvend, Lærling o. s. v.	Telefon Nr.	Hudleje af Beboelseslejligheden samt Antal Værelser. Løse og Pigeværelser medregnes ikke. Denne Rubrik udfyldes af Ejeren eller Viceværtten personlig	Arbejdsgiverens Navn og Bopæl, forsaa vidt selvstændig Virksomhed ikke drives.	Forsaa vidt Tilflytning til Aarhus er sket i det sidste Aar, da		Hvis Flytning indenfor Aarhus Bygrænse er sket i det sidste Aar, da		Hvor undervises de på denne Liste opførte Børn mellem 6 og 14 Aar? Gaar de i en offentlig Skole, maas dennes Navn anføres. Gaar de i Privatskole, anføres Bestyrerens Navn. Hvis Børn over 7 Aar ikke søger Skole, maas Grunden hertil anføres.	Plejebørn. Udfor Plejebørn sættes sjældent i denne Rubrik.
	naar? Dato og Aarstal?	hvorfra? (By, Gade og Hus-Nr.)										Bopælen Oktober Flyttedag 1920 (Gade og Hus-Nr.)	Andre Bopæle siden Oktober Flyttedag 1920 (Gade og Hus-Nr.)				
✓	Arthur Jørgensen	1887	24	Aarhus	Husfader	Gift	Bagermester	274	5	500,00							
✓	Jenny Mathilde Sophie Jørgensen	1889	17	København S.	Husmoder	"	"										
✓	Edvin Jørgensen	1913	14	Aarhus	Søn	"	"										
✓	Lizzie Jørgensen	1914	24	"	Datter	"	"										
✓	Meta Jørgensen	1916	20	"	"	"	"										
✓	Sivmar Jørgensen	1917	11	"	Søn	"	"										
✓	Julien Jørgensen	1921	14	"	"	"	"										
✓	Marie Jensen	1896	20	"	Tyende	ugift	Bagerassistente			Bagerm. A. Jørgensen	1/11	1920	Lyngevej 10. Nørrebro				
✓	Beate Signe Kristiansen	1901	15	København S.	Tyende	ugift	Hjælpesvend			Bagerm. A. Jørgensen	1/11	1920	Vejlbjergvej 10. Nørrebro				
✓	Hans Christian Andreasen	1904	18	København S.	Tyende	ugift	Bagerlærling			Bagerm. A. Jørgensen	1/5	1921	Remisevej 10. Nørrebro				
✓	Agnes Josef. Emilie Hansen	1905	21	København S.	"	ugift	Bagerlærling			" " "							
Aarhus	✓ Ole Christian Jensen	1891	29	Holte	Husfader	Gift	Arbejdsmand										
	✓ Mariam Mari Jensen	1903	21	Hörning	Husmoder	"	"										
	✓ Signe Jensen	1917	20	Aarhus	Datter	"	"										
	✓ Rane Jensen	1919	24	Aarhus	Datter	"	"										
Aarhus, 2. etg.	✓ Nils Jørgensen	1855	12	Silkeborg	Husfader	Gift	Arbejdsmand										
	✓ J. Jørgensen	1906	25	København	Husmoder	Gift	"										
	✓ Carl Anton Nielsen	1852	23	Aarhus	Husfader	Gift	Arbejdsmand										
	✓ Johann Christian Andersen																
	✓ Nilsen	1857	28	Silkeborg	Husmoder	"	"										
	✓ Frederik Nielsen	1891	16	Aarhus	Søn	"	Arbejdsmand										

11/10

Børnbar Prædica

Tillægsskema I. Herpaa opføres udenbys eller i Udlandet boende Personer, der driver Forretning, Haandværk eller anden selvstændig Næringsdrift i Ejendommen.

Navn	Stilling	Adresse		
		Kommune	Gade og Nr.	Hvis udenfor Danmark, vedkommende Land

Tillægsskema II. Forsaavidt Ejeren af Ejendommen har Bopæl udenfor Aarhus, opføres hans (hendes) Navn, Stilling og Adresse paa dette Skema.

Navn	Stilling	Adresse		
		Kommune	Gade og Nr.	Hvis udenfor Danmark, vedkommende Land

Tillægsskema III. Herpaa opføres indea og udenlandske Selskaber, Foreninger og Institutioner, der har Kontor eller Forretningslokaler i Ejendommen.

Selskabets eller Institutionens Navn	Forretnings Branche	Telefon Nr.	Forsaavidt Selskabet er hjemmehørende udenfor Aarhus, opføres her Opholdskommunens Navn.
			Er Selskabet hjemmehørende i Udlandet, anføres Navnet paa Selskabets herværende Repræsentant.
<i>Aarhus Borgerforening</i>	<i>Bibliotek</i>		
<i>Hans. Frisenberg Lauritsen m. fl. Skovvej 12</i>	<i>Politiagent</i>	<i>3356</i>	

Tillægsskema IV. Herpaa opføres alle indenbys boende Personer, som driver Forretning, Haandværk o. l. i Ejendommen.

Firma Navn	Indehaverens Navn	Forretnings Branche	Telefon Nr.	Privat Bopæl
<i>A. Raak Nielsen</i>	<i>A. Raak Nielsen</i>	<i>Bygh. & Paakøfning</i>	<i>4848</i>	<i>Jagergaardvej 138</i>
<i>Bach Larsen & Petersen</i>	<i>Bach Larsen & Petersen</i>	<i>Indtættelse</i>	<i>2492</i>	<i>Byløgsgade 56</i>
<i>Tris Petersen</i>	<i>Tris Petersen</i>	<i>Snakkeklæder</i>	<i>3389</i>	<i>Trinngade 4</i>

At samtlige Personer og Selskaber m. v., som har lejet Lejlighed eller Lokaler, bor eller driver Forretning i forannævnte Ejendom, er optagne paa denne Liste, bevidnes.

Aarhus, den *25. Oktober* 1921.

Ejers Navn: *A. Jørgensen*

Ejers Bopæl: *Byløgsgade 5*

A. Jørgensen
Ejers eller Viceejers Underskrift.

drift i Ejendommen.

Afhentes den

Løbe-Nr.: 2622

udenfor Danmark,
kommende Land

Gade: Østergade

Husnummer: 7

tema.

udenfor Danmark,
kommende Land

Ejendommen.

udenfor Aarhus,
hans Navn.
Hvis det, anføres Navnet
repræsentant.

Bopæl

138
66

4

Mandtalsliste

over

Personer, Selskaber, Foreninger og Institutioner,

der benytter Lokaler

i ovennævnte Ejendom.

I Henhold til Lov af 15. Maj 1875 § 21, jfr. § 22, paahviler det under Strafansvar vedkommende Husejer eller hans Befuldmægtigede at udfylde nærværende Skema.

Beboelseskemaet. Alle i Ejendommen boende Personer opføres med deres fulde Navne og øvrige i Skemaet forlangte Oplysninger, uanset om de midlertidig er fraværende.

Tillægsskema I. (Se Bagsiden). Paa dette Skema opføres **udenbys eller i Udlandet boende Personer**, der driver Forretning, Haandværk eller anden selvstændig Næringsdrift i Ejendommen.

Tillægsskema II. (Se Bagsiden). Forsaavidt **Ejeren af Ejendommen** har Bopæl udenfor Aarhus, opføres hans Navn, Stilling og Adresse paa dette Skema.

Tillægsskema III. (Se Bagsiden). Herpaa opføres **inden- og udenlandske Selskaber, Foreninger og Institutioner**, der har Kontor eller Forretningslokaler i Ejendommen.

Tillægsskema IV. (Se Bagsiden). Herpaa opføres alle **indenbys boende Personer**, som driver Forretning, Haandværk o. l. i Ejendommen.

Ifald der ikke er tilstrækkelig Plads paa det tilsendte Skema til alle Ejendommens Beboere, vil flere Skemaer kunne faas udleverede ved Henvendelse paa **Skattekontoret, Mejlgade 4, 1ste Sal.** (Aabent fra Kl. 9-2 og fra 4-6).

Aarhus Byraad, i Oktober 1921.

Bemærk Bagsiden!

Optælling.

(Foretages ved Byraadets Foranstaltning).

Mandkøn 2

Kvindkøn 6

Ialt 8 Personer.

Beboelseskema. 7

Opførelse i Rækkefølge saaledes: Forhus, Stuehus, Baghus, (Kælder, Stue, 1. Sal o. s. v.)	Samtlige Beboere af begge Køn.		Fødselsaar	Fødselsdag	Fødeby. Hvis udenfor Danmark om Vedkommende har Indfødsret.	Stilling i Husstanden (Husfader, Husmoder, Son, Datter, Plejeson, Plejedatter Slægtning, Tyende, Løgerende).	Gift, ugift, Enke, Enke-mand, Fraskilt eller Separeret.	Stand eller Livsstilling. Stillingen betegnes saaledes, at det kan ses, om Vedkommende er Principal eller Medhjælper, f. Eks. Snedkermester, Snedkersvend, Lærling o. s. v.	Telefon Nr.	Hæder af Beboelseslejligheden samt Antal Værelser. Løbs- og Pigeværelser medregnes ikke. Dennes Rubrik udfyldes af Ejeren eller Viceværtens personlig.	Arbejdsgiverens Navn og Bopæl, forsaa vidt selvstændig Virksomhed ikke drives.	Forsaa vidt Tilflytning til Aarhus er sket i det sidste Aar, da		Hvis Flytning indenfor Aarhus Bygrænse er sket i det sidste Aar, da		Hvor undervises de paa denne Liste opførte Børn mellem 6 og 14 Aar? Gaar de i en offentlig Skole, maa dennes Navn anføres. Gaar de i Privatskole, anføres Bestyrerens Navn. Hvis Børn over 7 Aar ikke søger Skole, maa Grunden heril anføres.	Plejebørn. Udfør Plejebørn sættes op i denne Rubrik.
	naar? Dato og Aarstal?	hvorfra? (By, Gade og Hus-Nr.)										Bopælen Oktober Flyttedag 1920 (Gade og Hus-Nr.)	Andre Bopæle siden Oktober Flyttedag 1920 (Gade og Hus-Nr.)				
I Sal	✓ Laurik Kløller Laurin	1898	2/4	Aarhus	Husfader	Gift	Kjørermand	939	3	700.							
"	- Ellette Kirstine Laurin	1891	17/8	Larsby	Husmoder	"	"										
"	- Ida Kirstine Laurin	1908	16/8	Galleh. St.	Fatter	"	"										
"	- Asta Laurin	1914	8/10	"	"	"	"										
"	✓ Petra Sørensen	1896	4/5	"	Ljende	"	"										
II Sal	✓ Anton Doms Marinus Andersen	1861	4/5	Aalorode	Husfader	Gift	Ejendomsagter	3.	300.								
"	- Mariane Andersen	1857	23/7	Danskby	Husmoder	"	"										
"	✓ Anna Sophie Andersen	1897	22/10	Vejle	Datter	Gift	"										

2/6

Tillægsskema I. Herpaa opføres udenbys eller i Udlandet boende Personer, der driver Forretning, Haandværk eller anden selvstændig Næringsdrift i Ejendommen.

Navn	Stilling	Adresse		
		Kommune	Gade og Nr.	Hvis udenfor Danmark, vedkommende Land

Tillægsskema II. Forsaavidt Ejeren af Ejendommen har Bopæl udenfor Aarhus, opføres hans (hendes) Navn, Stilling og Adresse paa dette Skema.

Navn	Stilling	Adresse		
		Kommune	Gade og Nr.	Hvis udenfor Danmark, vedkommende Land

Tillægsskema III. Herpaa opføres inden- og udenlandske Selskaber, Foreninger og Institutioner, der har Kontor eller Forretningslokaler i Ejendommen.

Selskabets eller Institutionens Navn	Forretnings Branche	Telefon Nr.	Forsaavidt Selskabet er hjemmehørende udenfor Aarhus, opføres her Opholdskommunens Navn.
			Er Selskabet hjemmehørende i Udlandet, anføres Navnet paa Selskabets henværende Repræsentant.

Tillægsskema IV. Herpaa opføres alle indenbys boende Personer, som driver Forretning, Haandværk o. l. i Ejendommen.

Firma Navn	Indehaverens Navn	Forretnings Branche	Telefon Nr.	Privat Bopæl
Jyllands Skilkefabrik	Matthias Laue Mogensen	Skilkefabrik	2056	Jernvejgaard

At samtlige Personer og Selskaber m. v., som har lejet Lejlighed eller Lokaler, bor eller driver Forretning i forannævnte Ejendom, er optagne paa denne Liste, bevidnes.

Aarhus, den 23 Oktober 1921.

Ejers Navn: *Mette Kirstine Laurson*

Ejers Bopæl: *Indergade 7*

Mette Kirstine Laurson
Ejers eller Viceærtens **Underskrift.**

Mandtalsliste

over

Personer, Selskaber, Foreninger og Institutioner,

der benytter Lokaler

i ovennævnte Ejendom.

I Henhold til Lov af 15. Maj 1875 § 21, jfr. § 22, paahviler det under Strafansvar vedkommende Husejer eller hans Befuldmægtigede at udfylde nærværende Skema.

Beboelsesskemaet. Alle i Ejendommen boende Personer opføres med deres fulde Navne og øvrige i Skemaet forlangte Oplysninger, uanset om de midlertidig er fraværende.

Tillægsskema I. (Se Bagsiden). Paa dette Skema opføres **udenbys eller i Udlandet boende Personer**, der driver Forretning, Haandværk eller anden selvstændig Næringsdrift i Ejendommen.

Tillægsskema II. (Se Bagsiden). Forsaavidt **Ejeren af Ejendommen** har Bopæl udenfor Aarhus, opføres hans Navn, Stilling og Adresse paa dette Skema.

Tillægsskema III. (Se Bagsiden). Herpaa opføres **inden- og udenlandske Selskaber, Foreninger og Institutioner**, der har Kontor eller Forretningslokaler i Ejendommen.

Tillægsskema IV. (Se Bagsiden). Herpaa opføres alle **indenbys boende Personer**, som driver Forretning, Haandværk o. l. i Ejendommen.

Ifald der ikke er tilstrækkelig Plads paa det tilsendte Skema til alle Ejendommens Beboere, vil flere Skemaer kunne faas udleverede ved Henvendelse paa **Skattekontoret, Mejlgade 4, 1ste Sal.** (Aabent fra Kl. 9-2 og fra 4-6).

Aarhus Byraad, i Oktober 1921.

Bemærk Bagsiden!

Optælling.

(Foretages ved Byraadets Foranstaltning).

Mandkøn	1	
Kvindkøn	2	
Ialt	3	Personer.

Beboelseskema. 9

Opføres i Rækkefølge saaledes: Forhus, Sidehus, Baghus, (Kælder, Stue, l. Sal o. s. v.)	Samtlige Beboere af begge Kon.		Fødselsaar	Fødselsdag	Fødeby. Hvis udenfor Danmark om Vedkommende har Indfødsret.	Stilling i Husstanden (Husfader, Husmoder, Son, Datter, Plejerson, Plejedatter Slægtning, Tyende, Logerende).	Gift, ugift, Enke, Enke-mand, Fraskilt eller Separeret.	Stand eller Livsstilling. Stillingen betegnes saaledes, at det kan ses, om Vedkommende er Principal eller Medhjælper, f. Eks. Snedkermester, Snedkersvend, Lærling o. s. v.	Telefon Nr.	Hæder af Beboelseskommunen samt Antal Værelser. Leds og Pigeværelser medregnes ikke. Denne Rubrik udfyldes af Ejeren eller Viceværtens personlig. Antal Værelser	Arbejdsgiverens Navn og Bopæl, forsaa vidt selvstændig Virksomhed ikke drives.	Forsaa vidt Tillyfning til Aarhus er sket i det sidste Aar, da		Hvis Flytning indenfor Aarhus Bygrænse er sket i det sidste Aar, da		Hvor undervises de paa denne Liste opførte Børn mellem 6 og 14 Aar? Gaa de i en offentlig Skole, saa dennes Navn anføres. Gaar de i Privatskole, anføres Bestyrerens Navn. Hvis Børn over 7 Aar ikke søger Skole, saa Grunden hertil anføres.	Plejebørn. Udfør Plejebørn sættes op i denne Rubrik.
	naar? Dato og Aarstal?	hvorfra? (By, Gade og Hus-Nr.)										Bopælen Oktober Flyttedag 1920 (Gade og Hus-Nr.)	Andre Bopæle siden Oktober Flyttedag 1920 (Gade og Hus-Nr.)				
<i>Festive</i> <i>1. Sal</i> ✓	<i>Lillian Prammsen</i>		<i>1860</i>	<i>26/8</i>	<i>Fællev</i>	<i>Fader</i>	<i>gift</i>	<i>Læge</i>	<i>1885</i>	<i>0</i>	<i>7002</i>						
	<i>Anne Prammsen</i>		<i>1886</i>	<i>3/6</i>	<i>Fællev</i>	<i>Moder</i>	<i>"</i>										
	<i>Mathilde Elisabeth Jensen</i>		<i>1899</i>	<i>14/1</i>	<i>Svendborg</i>	<i>Kommunist</i>	<i>gift</i>										

1/2

Tillægsskema I. Herpaa opføres udenbys eller i Udlandet boende Personer, der driver Forretning, Haandværk eller anden selvstændig Næringsdrift i Ejendommen.

Navn	Stilling	Adresse		
		Kommune	Gade og Nr.	Hvis udenfor Danmark, vedkommende Land

Tillægsskema II. Forsaavidt Ejeren af Ejendommen har Bopæl udenfor Aarhus, opføres hans (hendes) Navn, Stilling og Adresse paa dette Skema.

Navn	Stilling	Adresse		
		Kommune	Gade og Nr.	Hvis udenfor Danmark, vedkommende Land

Tillægsskema III. Herpaa opføres inden- og udenlandske Selskaber, Foreninger og Institutioner, der har Kontor eller Forretningslokaler i Ejendommen.

Selskabets eller Institutionens Navn	Forretnings Branche	Telefon Nr.	Forsaavidt Selskabet er hjemmehørende udenfor Aarhus, opføres her Opholdskommunens Navn.
			Er Selskabet hjemmehørende i Udlandet, anføres Navnet paa Selskabets herværende Repræsentant.
Landskassens i Aarhus	Spørgeskæringskassen med.	367.	

Tillægsskema IV. Herpaa opføres alle indenbys boende Personer, som driver Forretning, Haandværk o. l. i Ejendommen.

Firma Navn	Indehaverens Navn	Forretnings Branche	Telefon Nr.	Privat Bopæl

At samtlige Personer og Selskaber m. v., som har lejet Lejlighed eller Lokaler, bor eller driver Forretning i forannævnte Ejendom, er optagne paa denne Liste, bevidnes.

Aarhus, den 24^{te} September 1921.

Ejers Navn: Landskassen

Ejers Bopæl:

[Signature]
Ejers eller Viceværtens Underskrift.

Mandtalsliste

over

Personer, Selskaber, Foreninger og Institutioner,

der benytter Lokaler

i ovennævnte Ejendom.

I Henhold til Lov af 15. Maj 1875 § 21, jfr. § 22, paahviler det under Strafansvar vedkommende Husejer eller hans Befuldmægtigede at udfylde nærværende Skema.

Beboelsesskemaet. Alle i Ejendommen boende Personer opføres med deres fulde Navne og øvrige i Skemaet forlangte Oplysninger, uanset om de midlertidig er fraværende.

Tillægsskema I. (Se Bagsiden). Paa dette Skema opføres **udenbys eller i Udlandet boende Personer**, der driver Forretning, Haandværk eller anden selvstændig Næringsdrift i Ejendommen.

Tillægsskema II. (Se Bagsiden). Forsaaavidt **Ejeren af Ejendommen** har Bopæl udenfor Aarhus, opføres hans Navn, Stilling og Adresse paa dette Skema.

Tillægsskema III. (Se Bagsiden). Herpaa opføres **inden- og udenlandske Selskaber, Foreninger og Institutioner**, der har Kontor eller Forretningslokaler i Ejendommen.

Tillægsskema IV. (Se Bagsiden). Herpaa opføres alle **indenbys boende Personer**, som driver Forretning, Haandværk o. l. i Ejendommen.

Ifald der ikke er tilstrækkelig Plads paa det tilsendte Skema til alle Ejendommens Beboere, vil flere Skemaer kunne faas udleverede ved Henvendelse paa **Skattekontoret, Mejlgade 4, 1ste Sal.** (Aabent fra Kl. 9-2 og fra 4-6).

Aarhus Byraad, i Oktober 1921.

Bemærk Bagsiden!

Optælling.

(Foretages ved Byraadets Foranstaltning).

Mandkøn 3

Kvindekøn 9

Ialt . . . 12 Personer.

Beboelseskema. 13

Opføres i Rækkefølge saaledes: Forhus, Sidehus, Baghus, (Kælder, Stue, 1. Sal o. s. v.)	Samtlige Beboere af begge Køn.		Fødselsaar	Fødselsdag	Fødeby. Hvis udenfor Danmark om Vedkommende har Indfødsret.	Stilling i Husstanden (Husfader, Husmoder, Son, Datter, Plejeson, Plejedatter Slægtning, Tyende, Løgerende).	Gift, ugift, Enke, Enke-mand, Fraskilt eller Separeret.	Stand eller Livsstilling. Stillingen betegnes saaledes, at det kan ses, om Vedkommende er Principal eller Medhjælper, f. Eks. Snedkermester, Snedkersvend, Lærling o. s. v.	Telefon Nr.	Husleje af Beboelseslejligheden samt Antal Værelser. Lofts- og Pigeværelser medregnes ikke. Denne Rubrik udfyldes af Ejeren eller Værtens personlig.	Arbejdsgiverens Navn og Bopæl, forsaa vidt selvstændig Virksomhed ikke drives.	Forsaa vidt Tilflytning til Aarhus er sket i det sidste Aar, da		Hvis Flytning indenfor Aarhus Bygrænse er sket i det sidste Aar, da		Hvor undervises de paa denne Liste opførte Børn mellem 6 og 14 Aar? Gaar de i en offentlig Skole, maa dennes Navn anføres. Gaar de i Privatskole, anføres Bestyrerens Navn. Hvis Børn over 7 Aar ikke søger Skole, maa Grunden herfor anføres.	Plejebørn. Udfor Plejebørn sættes navn i denne Rubrik.
	naar? Dato og Aarstal?	hvorfra? (By, Gade og Hus-Nr.)										Bopælen Oktober Flyttedag 1920 (Gade og Hus-Nr.)	Andre Bopæle siden Oktober Flyttedag 1920 (Gade og Hus-Nr.)				
I	✓	Christine Lundholm	1864	20/5	Kaunssel.	Husmoder	Gift		6226	5	1200.-						
	✓	Emilie Høiberg Lundholm	1891	17/7	Aarhus	Datter	Ugift	Reception									
	✓	Valdemar Lundholm	1903	24/1	Aarhus	Søn	Ugift	Medhjælper (Bekling)									
II	✓	Jens Jensen Poulsen	1850	21/12	Holding	Husfader	Gift	Landsinspektør	1386	5	850.-						
	✓	Laura Juliane Marie Poulsen	1863	27/11	Skanderborg	Husmoder	"	"									
	✓	Dogmar Christiane Nielsen	1898	6/6	Fredrikshavn	Løgerende	Ugift	Bogholderiske									
	✓	Jon Marie Nielsen	1893	29/11	København	Koncessionist	"	Koncessionist									
III	✓	Andrea Marie Hansen	1861	17/5	Larvig	Husmoder	Enke		9265	5	800.-						
	✓	Anna Marie Aehoe Hansen	1890	20/11	Aalborg	Datter	Ugift	Montørassistent									
	✓	Anna Luise Petersen	1888	25/3	Slangerup	Løgerende	Ugift	Montør									
	✓	Mathilde Lund Petersen	1890	17/4	Larvig	do	Ugift	Bogholderiske									
	✓	Frage Friis Gammelgaard	1895	19/10	Skedeh	do	Ugift	Koncessionist									

3/9

Tillægsskema I. Herpaa opføres udenbys eller i Udlandet boende Personer, der driver Forretning, Haandværk eller anden selvstændig Næringsdrift i Ejendommen.

Navn	Stilling	Adresse		
		Kommune	Gade og Nr.	Hvis udenfor Danmark, vedkommende Land
N. C. Nielsen	Telegrafbetjent	Kjøbenhavn	Vestre Boulevard 44.	

Tillægsskema II. Forsaavidt Ejeren af Ejendommen har Bopæl udenfor Aarhus, opføres hans (hendes) Navn, Stilling og Adresse paa dette Skema.

Navn	Stilling	Adresse		
		Kommune	Gade og Nr.	Hvis udenfor Danmark, vedkommende Land

Tillægsskema III. Herpaa opføres inden- og udenlandske Selskaber, Foreninger og Institutioner, der har Kontor eller Forretningslokaler i Ejendommen.

Selskabets eller Institutionens Navn	Forretnings Branche	Telefon Nr.	Forsaavidt Selskabet er hjemmehørende udenfor Aarhus, opføres her Opholdskommunens Navn.
			Er Selskabet hjemmehørende i Udlandet, anføres Navnet paa Selskabets henværende Repræsentant.

Tillægsskema IV. Herpaa opføres alle indenbys boende Personer, som driver Forretning, Haandværk o. l. i Ejendommen.

Firma Navn	Indehaverens Navn	Forretnings Branche	Telefon Nr.	Privat Bopæl
Løjtnant Hans Rasmussen	Hans Rasmussen	Løjtnantforretning	1785	Søndegade 1 B. ¹⁰⁰
Ostehandler Fr. Larsen	Fr. Larsen	Ostforretningen	2477	Indgangeplads 3 ²

At samtlige Personer og Selskaber m. v., som har lejet Lejlighed eller Lokaler, bor eller driver Forretning i forannævnte Ejendom, er optagne paa denne Liste, bevidnes.

Aarhus, den 24 - 10 1921.

Ejers Navn: Dagnas Christensen

Ejers Bopæl: Søndegade 60^e

Dagnas Christensen
Ejers eller Viceejers Underskrift.

Mandtalsliste

over

Personer, Selskaber, Foreninger og Institutioner,

der benytter Lokaler

i ovennævnte Ejendom.

I Henhold til Lov af 15. Maj 1875 § 21, jfr. § 22, paahviler det under Strafansvar vedkommende Husejer eller hans Befuldmægtigede at udfylde nærværende Skema.

Beboelsesskemaet. Alle i Ejendommen boende Personer opføres med deres fulde Navne og øvrige i Skemaet forlangte Oplysninger, uanset om de midlertidig er fraværende.

Tillægsskema I. (Se Bagsiden). Paa dette Skema opføres **udenbys eller i Udlandet boende Personer**, der driver Forretning, Haandværk eller anden selvstændig Næringsdrift i Ejendommen.

Tillægsskema II. (Se Bagsiden). Forsaavidt **Ejeren af Ejendommen** har Bopæl udenfor Aarhus, opføres hans Navn, Stilling og Adresse paa dette Skema.

Tillægsskema III. (Se Bagsiden). Herpaa opføres **inden- og udenlandske Selskaber, Foreninger og Institutioner**, der har Kontor eller Forretningslokaler i Ejendommen.

Tillægsskema IV. (Se Bagsiden). Herpaa opføres alle **indenbys boende Personer**, som driver Forretning, Haandværk o. l. i Ejendommen.

Ifald der ikke er tilstrækkelig Plads paa det tilsendte Skema til alle Ejendommens Beboere, vil flere Skemaer kunne faas udleverede ved Henvendelse paa **Skattekontoret, Mejlgade 4, 1ste Sal.** (Aabent fra Kl. 9-2 og fra 4-6).

Aarhus Byraad, i Oktober 1921.

Bemærk Bagsiden!

Optælling.

(Foretages ved Byraadets Foranstaltning).

Mandkøn 4

Kvindkøn 3

Ialt 7 Personer.

Beboelseskema. 25

Opføres i Rækkefølge saaledes: Forhus, Sidehus, Baghus, (Kælder, Stue, 1. Sal o. s. v.)	Samtlige Beboere af begge Køn. Fulde Navn. Ved Børn uden Navne sættes »Dreng« eller »Pige«. Det almindelig benyttede Fornavn understreges. (Mellem hver Familie maa der helst være en Linies Mellemrum.)	Fødselsaar	Fødselsdag	Fødeby. Hvis udenfor Danmark om Vedkommende har Indfødsret.	Stilling i Husholdningen (Husfader, Husmoder, Son, Datter, Plejesøn, Plejedatter Slægtning, Tyende, Løgende).	Gift, ugift, Enke, Enkesmand, Fraskilt eller Separeret.	Stand eller Livsstilling. Stillingen betegnes saaledes, at det kan ses, om Vedkommende er Principal eller Medhjælper, f. Eks. Snedkermester, Snedkersvend, Lærling o. s. v.	Telefon Nr.	Husleje af Beboelseslejligheden samt Antal Værelser. Løbs og Pigeværelser medregnes ikke. Denne Rubrik udfyldes af Ejeren eller Viceværtens personlig		Arbejdsgiverens Navn og Bopæl, forsaavidt selvstændig Virksomhed ikke drives.	Forsaauidt Tilflytning til Aarhus er sket i det sidste Aar, da		Hvis Flytning indenfor Aarhus Bygrænse er sket i det sidste Aar, da		Hvor undervises de paa denne Liste opførte Børn mellem 6 og 14 Aar? Gaar de i en offentlig Skole, maa dennes Navn anføres. Gaar de i Privatskole, anføres Bestyrerens Navn. Hvis Børn over 7 Aar ikke søger Skole, maa Grunden hertil anføres.	Plejebørn. Udfor Plejebørn sættes »Jæ« i denne Rubrik.
									Antal Værelser	Aarlig Leje Kr.		naar? Dato og Aarstal?	hvorfra? (By, Gade og Hus-Nr.)	Bopælen Oktober Flyttedag 1920 (Gade og Hus-Nr.)	Andre Bopæle siden Oktober Flyttedag 1920 (Gade og Hus-Nr.)		
Stue	✓ Lars Nielsen	1862	20/8	Braaby p. Kæstel.	Husfader.	Enke.	Bin?			Rammingshospitalet m. m.							
	✓ Ellen Kathinka Nielsen	1879	9/3	Aarhus.	Datter.	ugift	Købbergsvej.			L. Nielsen, Postergade 25.							
	✓ Thorvald Eyrind Nielsen	1900	30/6	Aarhus.	Søn.	"	Larling			Brøn & Sørensen, Ravnkildevej							
1 Sal	✓ Jens Nielsen	1875	18/5	Skanderup	Husfader	Gift	Marchandiser	4818	3	3.10							
	✓ Friedrick Nielsen	1857	27/3	Skanderup	Husmoder	"	"	"	"	"							
	✓ Frederik Thorsgaard	1897	5/3	Skanderup	Søn	ugift	Commissio	4811		J. H. Thomsen, Skanderup 42							
	✓ Hans Jørgensen	1901	9/8	Sjor.	Husassistent	ugift	"						11/8-21	Skanderup			

4/3

Tillægsskema I. Herpaa opføres udenbys eller i Udlandet boende Personer, der driver Forretning, Haandværk eller anden selvstændig Næringsdrift i Ejendommen.

Navn	Stilling	Adresse		
		Kommune	Gade og Nr.	Hvis udenfor Danmark, vedkommende Land

Tillægsskema II. Forsaavidt Ejeren af Ejendommen har Bopæl udenfor Aarhus, opføres hans (hendes) Navn, Stilling og Adresse paa dette Skema.

Navn	Stilling	Adresse		
		Kommune	Gade og Nr.	Hvis udenfor Danmark, vedkommende Land

Tillægsskema III. Herpaa opføres inden- og udenlandske Selskaber, Foreninger og Institutioner, der har Kontor eller Forretningslokaler i Ejendommen.

Selskabets eller Institutionens Navn	Forretnings Branche	Telefon Nr.	Forsaavidt Selskabet er hjemmehørende udenfor Aarhus, opføres her Opholdskommunens Navn.
			Er Selskabet hjemmehørende i Udlandet, anføres Navnet paa Selskabets hervedvarende Repræsentant.

Tillægsskema IV. Herpaa opføres alle indenbys boende Personer, som driver Forretning, Haandværk o. l. i Ejendommen.

Firma Navn	Indehaverens Navn	Forretnings Branche	Telefon Nr.	Privat Bopæl
Aarhus Ejendomsforretning	A. P. Andersen Mrs. Jøff.	Kommissionærførelse Skovrygeri	3816 2507	Jørgensvej 142 ² Thorvaldemøgade I

At samtlige Personer og Selskaber m. v., som har lejet Lejlighed eller Lokaler, bor eller driver Forretning i forannævnte Ejendom, er optagne paa denne Liste, bevidnes.

Aarhus, den 24-10-1921.

Ejers Navn: *Jens Nielsen*

Ejers Bopæl: *Jørgensvej 25.*

Ejers eller Viceværtens Underskrift.

Mandtalsliste

over

Personer, Selskaber, Foreninger og Institutioner,

der benytter Lokaler

i ovennævnte Ejendom.

I Henhold til Lov af 15. Maj 1875 § 21, jfr. § 22, paahviler det under Strafansvar vedkommende Husejer eller hans Befuldmægtigede at udfylde nærværende Skema.

Beboelsesskemaet. Alle i Ejendommen boende Personer opføres med deres fulde Navne og øvrige i Skemaet forlangte Oplysninger, uanset om de midlertidig er fraværende.

Tillægsskema I. (Se Bagsiden). Paa dette Skema opføres **udenbys eller i Udlandet boende Personer**, der driver Forretning, Haandværk eller anden selvstændig Næringsdrift i Ejendommen.

Tillægsskema II. (Se Bagsiden). Forsaavidt **Ejeren af Ejendommen** har Bopæl udenfor Aarhus, opføres hans Navn, Stilling og Adresse paa dette Skema.

Tillægsskema III. (Se Bagsiden). Herpaa opføres **inden- og udenlandske Selskaber, Foreninger og Institutioner**, der har Kontor eller Forretningslokaler i Ejendommen.

Tillægsskema IV. (Se Bagsiden). Herpaa opføres alle **indenbys boende Personer**, som driver Forretning, Haandværk o. l. i Ejendommen.

Ifald der ikke er tilstrækkelig Plads paa det tilsendte Skema til alle Ejendommens Beboere, vil flere Skemaer kunne faas udleverede ved Henvendelse paa **Skattekontoret, Mejlgade 4, 1ste Sal.** (Aabent fra Kl. 9-2 og fra 4-6).

Aarhus Byraad, i Oktober 1921.

Bemærk Bagsiden!

Optælling.

(Foretages ved Byraadets Foranstaltning).

Mandkøn 4

Kvindekøn 6

Ialt . . . 10 Personer.

Beboelseskema. 27

Opføres i Rækkefølge saaledes: Forhus, Sidehus, Baghus, (Kælder, Stue, 1. Sal o. s. v.)	Samtlige Beboere af begge Køn.		Fødselsaar	Fødselsdag	Fødeby. Hvis udenfor Danmark om Vedkommende har Indfødsret.	Stilling i Huset (Husfader, Husmoder, Son, Datter, Plejesøn, Plejedatter Slægtning, Tyende, Logerende).	Gift, ugift, Enke, Enke-mand, Fraskilt eller Separeret.	Stand eller Livsstilling. Stillingen betegnes saaledes, at det kan ses, om Vedkommende er Principal eller Medhjælper, f. Eks. Snedkermester, Snedkersvend, Lærling o. s. v.	Telefon Nr.	Husleje af Beboelseslejligheden samt Antal Værelser. Lofts og Pigeværelser medregnes ikke. Denne Rubrik udfyldes af Ejeren eller Væresten personlig.		Arbejdsgiverens Navn og Bopæl, forsaavidt selvstændig Virksomhed ikke drives.	Forsaauidt Tilflytning til Aarhus er sket i det sidste Aar, da		Hvis Flytning indenfor Aarhus Bygrænse er sket i det sidste Aar, da		Hvor undervises de paa denne Liste opførte Børn mellem 6 og 14 Aar? Gaar de i en offentlig Skole, maa dennes Navn anføres. Gaar de i Privatskole, anføres Bestyrerens Navn. Hvis Børn over 7 Aar ikke søger Skole, maa Grunden hertil anføres.	Plejebørn. Udfor Plejebørn sættes navn i denne Rubrik.
	naar? Dato og Aarstal?	hvorfra? (By, Gade og Hus-Nr.)								Bopælen Oktober Flyttedag 1920 (Gade og Hus-Nr.)	Andre Bopæle siden Oktober Flyttedag 1920 (Gade og Hus-Nr.)		Antal Værelser	Årlig Leje Kr.				
✓ ^{Frilandsbyen} Axel Christensen			1879	1/12	Randen	Hjulsede	Gift	Købmand	1729	4								
✓ Eline Christensen			1883	2/9	Morsundby	Husmoder	"		"									
✓ Inge Christensen			1920	21/5	Århus	Datter			"									
✓ Lillian Kabin Jørgensen			1905	28/11	Falby på Himmerland	Tyende					Udvalgt	1/3	Himmerland					
✓ Valdemar Rasker			1873	3/12	Aarslev	Hjulsede		Arbejdsmand	3	300 Kr.								
✓ Ane Kirstine Rasker			1874	29/9	Kristrup	Husmoder												
✓ Emma Peter Hagena Rasker			1904	27/1	Aarslev	Datter		Medhjælper										
✓ Ane Hagena Rasker			1912	14/2	Skilling	"											Christiansgade	
✓ Holtenberg Pauline Jørgensen								Arbejdsmand	1	100 Kr.								
✓ Lem Nielsen			1854	7/8	Grundby	Tyende		Arbejdsmand		90 Kr.								

4/6

Tillægsskema I. Herpaa opføres udenbys eller i Udlandet boende Personer, der driver Forretning, Haandværk eller anden selvstændig Næringsdrift i Ejendommen.

Navn	Stilling	Adresse		
		Kommune	Gade og Nr.	Hvis udenfor Danmark, vedkommende Land

Tillægsskema II. Forsaavidt Ejeren af Ejendommen har Bopæl udenfor Aarhus, opføres hans (hendes) Navn, Stilling og Adresse paa dette Skema.

Navn	Stilling	Adresse		
		Kommune	Gade og Nr.	Hvis udenfor Danmark, vedkommende Land

Tillægsskema III. Herpaa opføres inden- og udenlandske Selskaber, Foreninger og Institutioner, der har Kontor eller Forretningslokaler i Ejendommen.

Selskabets eller Institutionens Navn	Forretnings Branche	Telefon Nr.	Forsaavidt Selskabet er hjemmehørende udenfor Aarhus, opføres her Opholdskommunens Navn.
			Er Selskabet hjemmehørende i Udlandet, anføres Navnet paa Selskabets herværende Repræsentant.

Tillægsskema IV. Herpaa opføres alle indenbys boende Personer, som driver Forretning, Haandværk o. l. i Ejendommen.

Firma Navn	Indehaverens Navn	Forretnings Branche	Telefon Nr.	Privat Bopæl

At samtlige Personer og Selskaber m. v., som har lejet Lejlighed eller Lokaler, bor eller driver Forretning i forannævnte Ejendom, er optagne paa denne Liste, bevidnes.

Aarhus, den _____ 1921.

Ejeren's Navn: _____

Ejeren's Bopæl: _____

Ejeren eller Viceværtens Underskrift.

Mandtalsliste

over

Personer, Selskaber, Foreninger og Institutioner,

der benytter Lokaler

i ovennævnte Ejendom.

I Henhold til Lov af 15. Maj 1875 § 21, jfr. § 22, paahviler det under Strafansvar vedkommende Husejer eller hans Befuldmægtigede at udfylde nærværende Skema.

Beboelsesskemaet. Alle i Ejendommen boende Personer opføres med deres fulde Navne og øvrige i Skemaet forlangte Oplysninger, uanset om de midlertidig er fraværende.

Tillægsskema I. (Se Bagsiden). Paa dette Skema opføres **udenbys eller i Udlandet boende Personer**, der driver Forretning, Haandværk eller anden selvstændig Næringsdrift i Ejendommen.

Tillægsskema II. (Se Bagsiden). Forsaaavidt **Ejeren af Ejendommen** har Bopæl udenfor Aarhus, opføres hans Navn, Stilling og Adresse paa dette Skema.

Tillægsskema III. (Se Bagsiden). Herpaa opføres **inden- og udenlandske Selskaber, Foreninger og Institutioner**, der har Kontor eller Forretningslokaler i Ejendommen.

Tillægsskema IV. (Se Bagsiden). Herpaa opføres alle **indenbys boende Personer**, som driver Forretning, Haandværk o. l. i Ejendommen.

Ifald der ikke er tilstrækkelig Plads paa det tilsendte Skema til alle Ejendommens Beboere, vil flere Skemaer kunne faas udleverede ved Henvendelse paa **Skattekontoret, Mejlgade 4, 1ste Sal.** (Aabent fra Kl. 9-2 og fra 4-6).

Aarhus Byraad, i Oktober 1921.

Bemærk Bagsiden!

Optælling.

(Foretages ved Byraadets Foranstaltning).

Mandkøn 7

Kvindekøn 10

Ialt 17 Personer.

Beboelseskema. 29.

Opføres i Rækkefølge saaledes: Forhus, Sidehus, Baghus, (Kælder, Stue, I. Sal o. s. v.)	Samtlige Beboere af begge Kon.		Fødselsaar	Fødselsdag	Fødeby. Hvis udenfor Danmark om Vedkommende har Indfødsret.	Stilling i Husstanden (Husfader, Husmoder, Son, Datter, Plejeson, Plejedatter Slægtning, Tyende, Løgerende).	Gift, ugift, Enke, Enke-mand, Fraskilt eller Separeret.	Stand eller Livsstilling. Stillingen betegnes saaledes, at det kan ses, om Vedkommende er Principal eller Medhjælper, f. Eks. Snedker, mester, Snedkersvend, Lærling o. s. v.	Telefon Nr.	Husleje af Beboelseslejligheden samt Antal Værelser. Løft- og Pigeværelser medregnes ikke. Denne Rubrik udfyldes af Ejeren eller Værtens personlig.	Arbejdsgiverens Navn og Bopæl, forsaauidt selvstændig Virksomhed ikke drives.	Forsaauidt Tilflytning til Aarhus er sket i det sidste Aar, da		Hvis Flytning indenfor Aarhus Bygrænse er sket i det sidste Aar, da		Hvor undervises de paa denne Liste opførte Børn mellem 6 og 14 Aar? Gaar de i en offentlig Skole, maa dennes Navn anføres. Gaar de i Privatskole, anføres Bestyrerens Navn. Hvis Børn over 7 Aar ikke søger Skole, maa Grunden hertil anføres.	Plejebørn. Udfor Plejebørn sættes øjns i denne Rubrik.
	naar? Dato og Aarstal?	hvorfra? (By, Gade og Hus-Nr.)										Bopælen Oktober Flyttedag 1920 (Gade og Hus-Nr.)	Andre Bopæle siden Oktober Flyttedag 1920 (Gade og Hus-Nr.)				
21	✓ Abraham Nielsen Danielsen	1866	3/7	Greensfor	Mand	Gift	Delagshandler		4	725							
	- Karolus Julius Danielsen	1865	4/1	Oslo	Søn	Ugift											
	Eds Elise Erikson	1905	15/4	Narhús	Pige												
	✓ Niels Peder Simonsen Norman	1838	23/11	Narhús	Mand	Gift	Pensjonert		3	451							
	- Hansine Andrea Simonsen Norman	1849	5/6	Skelsbø	Kvind	Gift											
	✓ Oage Oskar Hornberg	1893	5/11	København	Mand	Gift	Maler		4	368	Maler u. I. P. B.						
	- Olga Karoline Hornberg	1898	29/9	København	Kvind	Gift											
	✓ Lilly Margvita Hornberg	1925	1/11	København	Pige												
	✓ Karen Johanne Nielsen	1884	5/8	Skjern	Husmoder	Enke	Damstræder		3	432							
	- Jakob Jørgen Henriksen	1904	27/3	Esbjerg	Søn						K. Chr. Møller						
	- Hans Henry Henriksen	1906	25/11	Silkeborg	Søn						Wjling - Søndergaard						
22	✓ Hennig Wilhelm Pedersen	1882	19/3	Ajstrup	Husfader	Gift	f. V. Arbejdslo		3	400							
	- Hans Margrethe	1888	3/5	Ribe	Husmoder												
	- Georg Edward	1918	17/9	Narhús	Søn												
	- Hanna Vibeke	1921	13/8	"	Datter												
	✓ Gertrud Marie Nielsen	1885	14/4	Silkeborg	Husmoder	Ugift	f. h. v. Høsthandl.		2	301							
	✓ Olga Agnes Jensen	1893	26/9	Skjern	Husmoder	Ugift	Skolelærer				Olga Lauridsen						

7/10

✓ Se Henning 7 flyttet til Filatogade 29-10.

Tillægsskema I. Herpaa opføres udenbys eller i Udlandet boende Personer, der driver Forretning, Haandværk eller anden selvstændig Næringsdrift i Ejendommen.

Navn	Stilling	Adresse		
		Kommune	Gade og Nr.	Hvis udenfor Danmark, vedkommende Land

Tillægsskema II. Forsaavidt Ejeren af Ejendommen har Bopæl udenfor Aarhus, opføres hans (hendes) Navn, Stilling og Adresse paa dette Skema.

Navn	Stilling	Adresse		
		Kommune	Gade og Nr.	Hvis udenfor Danmark, vedkommende Land

Tillægsskema III. Herpaa opføres inden- og udenlandske Selskaber, Foreninger og Institutioner, der har Kontor eller Forretningslokaler i Ejendommen.

Selskabets eller Institutionens Navn	Forretnings Branche	Telefon Nr.	Forsaauidt Selskabet er hjemmehørende udenfor Aarhus, opføres her Opholdskommunens Navn.
			Er Selskabet hjemmehørende i Udlandet, anføres Navnet paa Selskabets herværende Repræsentant.

Tillægsskema IV. Herpaa opføres alle indenbys boende Personer, som driver Forretning, Haandværk o. l. i Ejendommen.

Firma Navn	Indehaverens Navn	Forretnings Branche	Telefon Nr.	Privat Bopæl
	<i>Abraham Nielsen Danielsen</i>	<i>Detailhandler</i>		<i>Gjetergade N^o 29</i>

At samtlige Personer og Selskaber m. v., som har lejet Lejlighed eller Lokaler, bor eller driver Forretning i forannævnte Ejendom, er optagne paa denne Liste, bevidnes.

Aarhus, den 24/10 1921.

Ejerens Navn:

Udo Nielsen

Ejerens Bopæl:

Sindsgade 27

Ejerens eller Viceværtens Underskrift.

Udo Nielsen

Afhentes den

24/10 Mandag

Løbe-Nr.: 2628

Gade: Østergade

Husnummer: 31

Mandtalsliste

over

Personer, Selskaber, Foreninger og Institutioner,

der benytter Lokaler

i ovennævnte Ejendom.

I Henhold til Lov af 15. Maj 1875 § 21, jfr. § 22, paahviler det under Strafansvar vedkommende Husejer eller hans Befuldmægtigede at udfylde nærværende Skema.

Beboelsesskemaet. Alle i Ejendommen boende Personer opføres med deres fulde Navne og øvrige i Skemaet forlangte Oplysninger, uanset om de midlertidig er fraværende.

Tillægsskema I. (Se Bagsiden). Paa dette Skema opføres **udenbys eller i Udlandet boende Personer**, der driver Forretning, Haandværk eller anden selvstændig Næringsdrift i Ejendommen.

Tillægsskema II. (Se Bagsiden). Forsaavidt **Ejeren af Ejendommen** har Bopæl udenfor Aarhus, opføres hans Navn, Stilling og Adresse paa dette Skema.

Tillægsskema III. (Se Bagsiden). Herpaa opføres **inden- og udenlandske Selskaber, Foreninger og Institutioner**, der har Kontor eller Forretningslokaler i Ejendommen.

Tillægsskema IV. (Se Bagsiden). Herpaa opføres alle **indenbys boende Personer**, som driver Forretning, Haandværk o. l. i Ejendommen.

Ifald der ikke er tilstrækkelig Plads paa det tilsendte Skema til alle Ejendommens Beboere, vil flere Skemaer kunne faas udleverede ved Henvendelse paa **Skattekontoret, Mejlgade 4, 1ste Sal.** (Aabent fra Kl. 9-2 og fra 4-6).

Aarhus Byraad, i Oktober 1921.

Bemærk Bagsiden!

Optælling.

(Foretages ved Byraadets Foranstaltning).

Mandkøn 7

Kvindkøn 9

Ialt 16 Personer.

Beboelseskema. 31

Opføres i Rækkefølge saaledes: Forhus, Sidehus, Baghus, (Kælder, Stue, 1. Sal o. s. v.)	Samtlige Beboere af begge Køn.		Fødselsaar	Fødselsdag	Fødeby. Hvis udenfor Danmark om Vedkommende har Indfødsret.	Stilling i Husstanden (Husfader, Husmoder, Søn, Datter, Plejesøn, Plejedatter Slægtning, Tyende, Logerende).	Gift, ugift, Enke, Enke-mand, Fraskilt eller Separeret.	Stand eller Livsstilling. Stillingen betegnes saaledes, at det kan ses, om Vedkommende er Principal eller Medhjælper, f. Eks. Snedker, mester, Snedkersvend, Lærling o. s. v.	Telefon Nr.	Husleje af Beboelseslejligheden samt Antal Værelser. Loft- og Pigeværelser medregnes ikke. Denne Rubrik udfyldes af Ejeren eller Viceværtens personlig.	Arbejdsgiverens Navn og Bopæl, forsaavidt selvstændig Virksomhed ikke drives.	Forsaauidt Tilflytning til Aarhus er sket i det sidste Aar, da		Hvis Flytning indenfor Aarhus Bygrænse er sket i det sidste Aar, da		Hvor undervises de paa denne Liste opførte Børn mellem 6 og 14 Aar? Gaar de i en offentlig Skole, maas dennes Navn anføres. Gaar de i Privatskole, anføres Bestyrerens Navn. Hvis Børn over 7 Aar ikke søger Skole, maas Grunden hertil anføres.	Plejebørn. Udfor Plejebørn sættes »Jas« i denne Rubrik.
	naar? Dato og Aarstal?	hvorfra? (By, Gade og Hus-Nr.)										Bopælen Oktober Flyttedag 1920 (Gade og Hus-Nr.)	Andre Bopæle siden Oktober Flyttedag 1920 (Gade og Hus-Nr.)				
✓ Hans Peter Møller	1870	23/6	Raarup	Vgift	Restauratør	2582											
✓ Mathilde Kirstine Jensen	1881	27/11	Ørby	do	Huskestyrende												
✓ Anniida Jensen	1901	2/5	Ørby	-	Tjenestepige												
Asbjørn Marie Mathine Thel	1898	28/12	Ørby	-	do												
✓ Ellen Caroline Mathine Knudsen	1900	30/5	Skarhede	-	do												
✓ Peter Vognvise Jensen	1875	16/12	Gjesing	Logerende Ug	Skarnagers					Chr. Kaimann Frø 84	1/10. 21	Borup					
✓ Pasmus Pasmussen	1864	3/9	Skod	Logerende Ug	Arbejdsmand					C. J. Vissing Skolevej 22							
✓ Mad. Peter Madsen	1892	9/1	Skarhede	Husfader Gift	Mælkeomster												
- Kristine Jennine Madsen	1896	2/4	Kolding	Husmoder Gift													
- Ebba Elisa Madsen	1917	4/9	Aarhus	Datter													
- Gunner Viggo Madsen	1919	20/8	Aarhus	Søn													
- Grethe Madsen	1921	17/3	Aarhus	Datter													
- Johanne Kristine Bravenon	1904	18/5	Skarhede		Husassistent												
✓ Arden Christian Jensen	1894	4/1	Vensild	Husfader Gift	Arbejdsmand												
- Miksa Jensen	1900	20/5	Kolding	Husmoder	do												
- Birge Peter Christian Jensen	1921	27/2	Aarhus	Søn													

7/9

Tillægsskema I. Herpaa opføres udenbys eller i Udlandet boende Personer, der driver Forretning, Haandværk eller anden selvstændig Næringsdrift i Ejendommen.

Navn	Stilling	Adresse		
		Kommune	Gade og Nr.	Hvis udenfor Danmark, vedkommende Land

Tillægsskema II. Forsaavidt Ejeren af Ejendommen har Bopæl udenfor Aarhus, opføres hans (hendes) Navn, Stilling og Adresse paa dette Skema.

Navn	Stilling	Adresse		
		Kommune	Gade og Nr.	Hvis udenfor Danmark, vedkommende Land

Tillægsskema III. Herpaa opføres inden- og udenlandske Selskaber, Foreninger og Institutioner, der har Kontor eller Forretningslokaler i Ejendommen.

Selskabets eller Institutionens Navn	Forretnings Branche	Telefon Nr.	Forsaavidt Selskabet er hjemmehørende udenfor Aarhus, opføres her Opholdskommunens Navn.
			Er Selskabet hjemmehørende i Udlandet, anføres Navnet paa Selskabets herværende Repræsentant.

Tillægsskema IV. Herpaa opføres alle indenbys boende Personer, som driver Forretning, Haandværk o. l. i Ejendommen.

Firma Navn	Indehaverens Navn	Forretnings-Branche	Telefon Nr.	Privat Bopæl
Restaurations	P. Møller	(Stricktagen)		Ejeren!
"Koncertsalen"				
A.B. Bmigsforening	- Kontor -	1 Sal		-

At samtlige Personer og Selskaber m. v., som har lejet Lejlighed eller Lokaler, bor eller driver Forretning i forannævnte Ejendom, er optagne paa denne Liste, bevidnes.

Aarhus, den 26 - 10 . 1921.

Ejers Navn:

Ejers Bopæl:

A.B. Bmigsforening
Ostergade 31
København
 Ejers eller Viceværtens Underskrift.
Boholm

Mandtalsliste

over

Personer, Selskaber, Foreninger og Institutioner,

der benytter Lokaler

i ovennævnte Ejendom.

I Henhold til Lov af 15. Maj 1875 § 21, jfr. § 22, paahviler det under Strafansvar vedkommende Husejer eller hans Befuldmægtigede at udfylde nærværende Skema.

Beboelsesskemaet. Alle i Ejendommen boende Personer opføres med deres fulde Navne og øvrige i Skemaet forlangte Oplysninger, uanset om de midlertidig er fraværende.

Tillægsskema I. (Se Bagsiden). Paa dette Skema opføres **udenbys eller i Udlandet boende Personer**, der driver Forretning, Haandværk eller anden selvstændig Næringsdrift i Ejendommen.

Tillægsskema II. (Se Bagsiden). Forsaavidt **Ejeren af Ejendommen** har Bopæl udenfor Aarhus, opføres hans Navn, Stilling og Adresse paa dette Skema.

Tillægsskema III. (Se Bagsiden). Herpaa opføres **inden- og udenlandske Selskaber, Foreninger og Institutioner**, der har Kontor eller Forretningslokaler i Ejendommen.

Tillægsskema IV. (Se Bagsiden). Herpaa opføres alle **indenbys boende Personer**, som driver Forretning, Haandværk o. l. i Ejendommen.

Ifald der ikke er tilstrækkelig Plads paa det tilsendte Skema til alle Ejendommens Beboere, vil flere Skemaer kunne faas udleverede ved Henvendelse paa **Skattekontoret, Mejlgade 4, 1ste Sal.** (Aabent fra Kl. 9-2 og fra 4-6).

Aarhus Byraad, i Oktober 1921.

Bemærk Bagsiden!

Optælling.

(Foretages ved Byraadets Foranstaltning).

Mandkøn 3

Kvindkøn 4

Ialt 7 Personer.

Beboelseskema. 33

Opføres i Rækkefølge saaledes: Forhus, Sidehus, Baghus, (Kælder, Stue, l. Sal o. s. v.)	Samtlige Beboere af begge Køn.		Fødselsaar	Fødselsdag	Fødeby. Hvis udenfor Danmark om Vedkommende har Indfødsret.	Stilling i Husstanden (Husfader, Husmoder, Son, Datter, Plejesøn, Plejedatter Slægtning, Tyende, Løgerende).	Gift, ugift, Enke, Enke-mand, Fraskilt eller Separeret.	Stand eller Livsstilling. Stillingen betegnes saaledes, at det kan ses, om Vedkommende er Principal eller Medhjælper, f. Eks. Snedkermester, Snedkersvend, Lærling o. s. v.	Telefon Nr.	Husleje af Beboelseslejligheden samt Antal Værelser. Loft- og Pigeværelser medregnes ikke. Denne Rubrik udfyldes af Ejeren eller Viceværtten personlig.	Arbejdsgiverens Navn og Bopæl, forsaa vidt selvstændig Virksomhed ikke drives.	Forsaa vidt Tilflytning til Aarhus er sket i det sidste Aar, da		Hvis Flytning indenfor Aarhus Bygrænse er sket i det sidste Aar, da		Hvor undervises de paa denne Liste opførte Børn mellem 6 og 14 Aar? Gaar de i en offentlig Skole, saa dennes Navn anføres. Gaar de i Privatskole, anføres Bestyrerens Navn. Hvis Børn over 7 Aar ikke søger Skole, saa Grundens hertil anføres.	Plejbørn. Udfor Plejbørn sættes oja i denne Rubrik.
	naar? Dato og Aantal?	hvorfra? (By, Gade og HusNr.)										Bopælen Oktober Flyttedag 1920 (Gade og HusNr.)	Andre Bopæle siden Oktober Flyttedag 1920 (Gade og HusNr.)				
✓	Amuel Nielsen		1888	2/2	Aarhus	Husfader	gift	Murermester	360	5	800						
/	Hennielti "		1870	9/1	Naarsted	Husmoder	"	"									
/	Magnus "		1917	10/5	Vide Aarhus	Søn	—	—									Alteckshole
/	Amuel "		1915	2/6	"	"	—	—									
/	Hlice Bejggild Nielsen		1917	1/12	"	Datter	—	—									
✓	Margrethe Jensen		1899	3/5	Solros	Vyende	ugift										
✓	Emma Margrethe Nielsen		1861	2/1	Aarhus		enke				3	700					

13/4

Tillægsskema I. Herpaa opføres udenbys eller i Udlandet boende Personer, der driver Forretning, Haandværk eller anden selvstændig Næringsdrift i Ejendommen.

Navn	Stilling	Adresse		
		Kommune	Gade og Nr.	Hvis udenfor Danmark, vedkommende Land

Tillægsskema II. Forsaavidt Ejeren af Ejendommen har Bopæl udenfor Aarhus, opføres hans (hendes) Navn, Stilling og Adresse paa dette Skema.

Navn	Stilling	Adresse		
		Kommune	Gade og Nr.	Hvis udenfor Danmark, vedkommende Land

Tillægsskema III. Herpaa opføres inden- og udenlandske Selskaber, Foreninger og Institutioner, der har Kontor eller Forretningslokaler i Ejendommen.

Selskabets eller Institutionens Navn	Forretnings- Branche	Telefon Nr.	Forsaavidt Selskabet er hjemmehørende udenfor Aarhus, opføres her Opholdskommunens Navn.
			Er Selskabet hjemmehørende i Udlandet, anføres Navnet paa Selskabets herværende Repræsentant.
Irisk Asfalt- & Terrazzo Comp.	—	iii-5553	
MAGNUS NIELSENS BOLIGFORRETNING	—	iii-5553	

Tillægsskema IV. Herpaa opføres alle indenbys boende Personer, som driver Forretning, Haandværk o. l. i Ejendommen.

Firma Navn	Indehaverens Navn	Forretnings Branche	Telefon Nr.	Privat Bopæl
WHITE STAR C. M. WILHELMSSEN & CO.	L. H. Attkilensen H. Finckh	Indtørmaskiner	1106 4555	Nygårdsvej 14 Lousigade 34

At samtlige Personer og Selskaber m. v., som har lejet Lejlighed eller Lokaler, bor eller driver Forretning i forannævnte Ejendom, er optagne paa denne Liste, bevidnes.

Aarhus, den 24 Marts 1921.

Ejers Navn: Anders Nielsen

Ejers Bopæl: Opstygade 33.

Ejers eller Viceejers Underskrift.

Vistuff Sandberg 11

Mandtalsliste

over

Personer, Selskaber, Foreninger og Institutioner,

der benytter Lokaler

i ovennævnte Ejendom.

I Henhold til Lov af 15. Maj 1875 § 21, jfr. § 22, paahviler det under Strafansvar vedkommende Husejer eller hans Befuldmægtigede at udfylde nærværende Skema.

Beboelsesskemaet. Alle i Ejendommen boende Personer opføres med deres fulde Navne og øvrige i Skemaet forlangte Oplysninger, uanset om de midlertidig er fraværende.

Tillægsskema I. (Se Bagsiden). Paa dette Skema opføres **udenbys eller i Udlandet boende Personer**, der driver Forretning, Haandværk eller anden selvstændig Næringsdrift i Ejendommen.

Tillægsskema II. (Se Bagsiden). Forsaavidt **Ejeren af Ejendommen** har Bopæl udenfor Aarhus, opføres hans Navn, Stilling og Adresse paa dette Skema.

Tillægsskema III. (Se Bagsiden). Herpaa opføres **inden- og udenlandske Selskaber, Foreninger og Institutioner**, der har Kontor eller Forretningslokaler i Ejendommen.

Tillægsskema IV. (Se Bagsiden). Herpaa opføres alle **indenbys boende Personer**, som driver Forretning, Haandværk o. l. i Ejendommen.

Ifald der ikke er tilstrækkelig Plads paa det tilsendte Skema til alle Ejendommens Beboere, vil flere Skemaer kunne faas udleverede ved Henvendelse paa **Skattekontoret, Mejlgade 4, 1ste Sal.** (Aabent fra Kl. 9-2 og fra 4-6).

Aarhus Byraad, i Oktober 1921.

Bemærk Bagsiden!

Optælling.

(Foretages ved Byraadets Foranstaltning).

Mandkøn 8

Kvindekøn 7

Ialt 15 Personer.

Beboelseskema. 35

Opføres i Rækkefølge saaledes: Forhus, Sidehus, Baghus, (Kælder, Stue, l. Sal o. s. v.)	Samtlige Beboere af begge Kon.		Fødselsaar	Fødselsdag	Fødeby. Hvis udenfor Danmark om Vedkommende har Indfødsret.	Stilling i Husstanden (Husfader, Husmoder, Søn, Datter, Plejesøn, Plejedatter Slægtning, Tyende, Logerende).	Gift, ugift, Enke, Enke-mand, Fraskilt eller Separeret.	Stand eller Livsstilling. Stillingen betegnes saaledes, at det kan ses, om Vedkommende er Principal eller Medhjælper, f. Eks. Snedkermester, Snedkersvend, Lærling o. s. v.	Telefon Nr.	Husleje af Beboelsen samt Antal Værelser. Loft- og Paveværelser medregnes ikke. Denne Rubrik udfyldes af Ejeren eller Viceværtten personlig.	Arbejdsgiverens Navn og Bopæl, forsaauidt selvstændig Virksomhed ikke drives.	Forsaauidt Tilflytning til Aarhus er sket i det sidste Aar, da		Hvis Flytning indenfor Aarhus Bygrænse er sket i det sidste Aar, da		Hvor undervises de paa denne Liste opførte Børn mellem 6 og 14 Aar? Gaar de i en offentlig Skole, maas dennes Navn anføres. Gaar de i Privatskole, anføres Bestyrerens Navn. Hvis Børn over 7 Aar ikke gaar Skole, maas Grundten hertil anføres.	Plejebørn. Udfor Plejebørn sættes sjældent i denne Rubrik.
	naar? Dato og Aantal?	hvorfra? (By, Gade og Hus-Nr.)										Bopælen Oktober Flyttedag 1920 (Gade og Hus-Nr.)	Andre Bopæle siden Oktober Flyttedag 1920 (Gade og Hus-Nr.)				
1 Sal	Anders Peter Nielsen	Raklev	1878	14/3	Næstved	Husfader	g.	Vognstyrt		6. 500							
	Anna Rask	Raklev	1879	13/3	Næstved	Husmoder	g.	Husmoder	933								
	Olof Schmidt		1900	3/10	Næstved	Søn	ug.	Kontorassistent									
	Erica Rask		1902	24/10	Næstved	Datter	ug.	Husmoder									
	Anna Rask		1905	5/2	Næstved	Søn	ug.	Lærling									
	Erica Rask		1906	15/4	Næstved	Datter	ug.	Husmoder									
	Erica Rask		1908	22/12	Næstved	Søn	ug.	Husmoder									
	Annelle Rask		1917	10/8	Næstved	Datter	ug.	Husmoder									
	Volmer Petersen		1892	26/1	Galtens	Logerende		Værkfører									
2 Sal	Anders Knudsen		1853	2/6	Djurs	Husfader		Husmoder		3	312						
	Anna Knudsen		1853	6/8	Djurs	Husmoder		Husmoder									
	Nils Svendsen		1890	21/8	Jagerslev	Logerende	ug.	Husmoder									
1 Sal	Oskar Martin Rasmussen		1887	24/3	Kristrup	Husfader		Husmoder		2	156						
	Louise Rasmussen		1889	27/3	Lyng	Husmoder		Husmoder									
	Johanne Johanna Jørgensen		1918	1/3	Kastrop	Plejedatter		Husmoder									

8/17

Fjindbyde bygrænse

Tillægsskema I. Herpaa opføres udenbys eller i Udlandet boende Personer, der driver Forretning, Haandværk eller anden selvstændig Næringsdrift i Ejendommen.

Navn	Stilling	Adresse		
		Kommune	Gade og Nr.	Hvis udenfor Danmark, vedkommende Land
Byskov	Bogfører	København		

Tillægsskema II. Forsaavidt Ejeren af Ejendommen har Bopæl udenfor Aarhus, opføres hans (hendes) Navn, Stilling og Adresse paa dette Skema.

Navn	Stilling	Adresse		
		Kommune	Gade og Nr.	Hvis udenfor Danmark, vedkommende Land

Tillægsskema III. Herpaa opføres inden- og udenlandske Selskaber, Foreninger og Institutioner, der har Kontor eller Forretningslokaler i Ejendommen.

Selskabets eller Institutionens Navn	Forretnings Branche	Telefon Nr.	Forsaauidt Selskabet er hjemmehørende udenfor Aarhus, opføres her Opholdskommunens Navn.
			Er Selskabet hjemmehørende i Udlandet, anføres Navnet paa Selskabets herværende Repræsentant.

Tillægsskema IV. Herpaa opføres alle indenbys boende Personer, som driver Forretning, Haandværk o. l. i Ejendommen.

Firma Navn	Indehaverens Navn	Forretnings Branche	Telefon Nr.	Privat Bopæl
Thomsen & Byskov		Bogfører		

At samtlige Personer og Selskaber m. v., som har lejet Lejlighed eller Lokaler, bor eller driver Forretning i forannævnte Ejendom, er optagne paa denne Liste, bevidnes.

Aarhus, den _____ 1921.

Ejers Navn: _____

Ejers Bopæl: _____

Ejers eller Viceværtens Underskrift.

Mandtalsliste

over

Personer, Selskaber, Foreninger og Institutioner,

der benytter Lokaler

i ovennævnte Ejendom.

I Henhold til Lov af 15. Maj 1875 § 21, jfr. § 22, paahviler det under Strafansvar vedkommende Husejer eller hans Befuldmægtigede at udfylde nærværende Skema.

Beboelseskemaet. Alle i Ejendommen boende Personer opføres med deres fulde Navne og øvrige i Skemaet forlangte Oplysninger, uanset om de midlertidig er fraværende.

Tillægsskema I. (Se Bagsiden). Paa dette Skema opføres **udenbys eller i Udlandet boende Personer**, der driver Forretning, Haandværk eller anden selvstændig Næringsdrift i Ejendommen.

Tillægsskema II. (Se Bagsiden). Forsaavidt **Ejeren af Ejendommen** har Bopæl udenfor Aarhus, opføres hans Navn, Stilling og Adresse paa dette Skema.

Tillægsskema III. (Se Bagsiden). Herpaa opføres **inden- og udenlandske Selskaber, Foreninger og Institutioner**, der har Kontor eller Forretningslokaler i Ejendommen.

Tillægsskema IV. (Se Bagsiden). Herpaa opføres alle **indenbys boende Personer**, som driver Forretning, Haandværk o. l. i Ejendommen.

Ifald der ikke er tilstrækkelig Plads paa det tilsendte Skema til alle Ejendommens Beboere, vil flere Skemaer kunne faas udleverede ved Henvendelse paa **Skattekontoret, Mejlgade 4, 1ste Sal.** (Aabent fra Kl. 9-2 og fra 4-6).

Aarhus Byraad, i Oktober 1921.

Bemærk Bagsiden!

Optælling.

(Foretages ved Byraadets Foranstaltning).

Mandkøn 4

Kvindekøn 5

Ialt ... 9 Personer.

Beboelseskema. 37

Optøres i Rækkefølge saaledes: Forhus, Sidehus, Baghus, (Kælder, Stue, l. Sal o. s. v.)	Samtlige Beboere af begge Kon.		Fødeby. Hvis udenfor Danmark om Vedkommende har Indfødsret.	Stilling i Husstanden (Husfader, Husmoder, Son, Datter, Plejeson, Plejedatter Slægtning, Tyende, Løgerende).	Gift, ugift, Enke, Enke-mand, Fraskilt eller Separeret.	Stand eller Livsstilling. Stillingen betegnes saaledes, at det kan ses, om Vedkommende er Principal eller Medhjælper, f. Eks. Snedker-mester, Snedkersvend, Lærling o. s. v.	Telefon Nr.	Hudleje af Beboelses-ligiligheden samt Antal Værelser. Løfts- og Pigeværelser medregnes ikke. Denne Rubrik udfyldes af Ejeren eller Vice-værten personlig		Arbejdsgiverens Navn og Bopæl, forsaauidt selvstændig Virksomhed ikke drives.	Forsaauidt Tilflytning til Aarhus er sket i det sidste Aar, da		Hvis Flytning indenfor Aarhus Bygrænse er sket i det sidste Aar, da		Hvor undervises de paa denne Liste opførte Børn mellem 6 og 14 Aar? Gaa de i en offentlig Skole, maa dennes Navn anføres. Gaar de i Privatskole, anføres Bestyrerens Navn. Hvis Børn over 7 Aar ikke søger Skole, maa Grunden herfor anføres.	Plejebørn. Udfor Plejebørn sættes navn i denne Rubrik.
	Fulde Navn. Ved Børn uden Navne sættes »Drengs» eller »Piges». Det almindelig benyttede Fornavn understreges. (Mellem hver Familie maa der helst være en Linies Mellemrum).							Fødselsaar	Fødselsdag		Antal Værelser	Aarlig Leje Kr.	naar? Dato og Aarstal?	hvorfra? (By, Gade og HusNr.)		
Sidehus ✓	Salomon Pedersen Laurson Foged		1887	14/8	Laasby	Husfader	Gift	Førresø vend	2	300	Førresø vend Ellev Strømsen					
	- Metta Marie Elisabeth Foged		1889	17/12	Halssø	Husmoder	"	"			Lille Torv 2					
	- Gudrun Valborg Johanne Foged		1911	25/11	Viby	Datter	"	"								Frederiks Alle
1 ^o Sal ✓	Frederik Albertsen Jensen		1867	8/9	Aarhus	Husfader	Gift	Tauvstokmester	5	450	Køge Hvedlinge Gade 37					
	- Jacobine Cathrin Jensen		1877	12/3	do	Husmoder	"	"								
	✓ Absid Jensen		1896	25/7	do	Datter	ugift	Dofekt trice.			Landsgaden Opholdsst.					
	✓ Ellen Jensen		1899	1/10	do	"	"	"								
	- Annet Erik Jensen		1904	19/11	do	Søn	"	Løgn Skillingen Grund og Hjem								
	✓ Berthel Mathiasen		1894	9/7	Nyveder	Løgnmand	ugift	Nøjer	1	192	H. Trolberg.					
	Kitty Nielsen		1893	9/12	Vindeløv.	Løgerende	"	Tauvstokmester			Hvedlinge Tænderhjulsgade 37.	15/8-21	Bergen.	naime alle 27.		

Tillægsskema I. Herpaa opføres udenbys eller i Udlandet boende Personer, der driver Forretning, Haandværk eller anden selvstændig Næringsdrift i Ejendommen.

Navn	Stilling	Adresse		
		Kommune	Gade og Nr.	Hvis udenfor Danmark, vedkommende Land

Tillægsskema II. Forsaavidt Ejeren af Ejendommen har Bopæl udenfor Aarhus, opføres hans (hendes) Navn, Stilling og Adresse paa dette Skema.

Navn	Stilling	Adresse		
		Kommune	Gade og Nr.	Hvis udenfor Danmark, vedkommende Land

Tillægsskema III. Herpaa opføres inden- og udenlandske Selskaber, Foreninger og Institutioner, der har Kontor eller Forretningslokaler i Ejendommen.

Selskabets eller Institutionens Navn	Forretnings Branche	Telefon Nr.	Forsaavidt Selskabet er hjemmehørende udenfor Aarhus, opføres her Opholdskommunens Navn.
			Er Selskabet hjemmehørende i Udlandet, anføres Navnet paa Selskabets herværende Repræsentant.

Tillægsskema IV. Herpaa opføres alle indenbys boende Personer, som driver Forretning, Haandværk o. l. i Ejendommen.

Firma Navn	Indehaverens Navn	Forretnings Branche	Telefon Nr.	Privat Bopæl

At samtlige Personer og Selskaber m. v., som har lejet Lejlighed eller Lokaler, bor eller driver Forretning i forannævnte Ejendom, er optagne paa denne Liste, bevidnes.

Aarhus, den 28/10 1921.

Ejers Navn:

Ingvar Hjortinge Røge

Ejers Bopæl:

Mausen 36

Mr. Røge Hjortinge - Jensen
Ejers eller Viceejers Underskrift.

Mandtalsliste

over

Personer, Selskaber, Foreninger og Institutioner,

der benytter Lokaler

i ovennævnte Ejendom.

I Henhold til Lov af 15. Maj 1875 § 21, jfr. § 22, paahviler det under Strafansvar vedkommende Husejer eller hans Befuldmægtigede at udfylde nærværende Skema.

Beboelsesskemaet. Alle i Ejendommen boende Personer opføres med deres fulde Navne og øvrige i Skemaet forlangte Oplysninger, uanset om de midlertidig er fraværende.

Tillægsskema I. (Se Bagsiden). Paa dette Skema opføres **udenbys eller i Udlandet boende Personer**, der driver Forretning, Haandværk eller anden selvstændig Næringsdrift i Ejendommen.

Tillægsskema II. (Se Bagsiden). Forsaavidt **Ejeren af Ejendommen** har Bopæl udenfor Aarhus, opføres hans Navn, Stilling og Adresse paa dette Skema.

Tillægsskema III. (Se Bagsiden). Herpaa opføres **inden- og udenlandske Selskaber, Foreninger og Institutioner**, der har Kontor eller Forretningslokaler i Ejendommen.

Tillægsskema IV. (Se Bagsiden). Herpaa opføres alle **indenbys boende Personer**, som driver Forretning, Haandværk o. l. i Ejendommen.

Ifald der ikke er tilstrækkelig Plads paa det tilsendte Skema til alle Ejendommens Beboere, vil flere Skemaer kunne faas udleverede ved Henvendelse paa **Skattekontoret, Mejlgade 4, 1ste Sal.** (Aabent fra Kl. 9-2 og fra 4-6).

Aarhus Byraad, i Oktober 1921.

Bemærk Bagsiden!

Optælling.

(Foretages ved Byraadets Foranstaltning).

Mandkøn 3

Kvindekøn 7

Ialt . . . 10 Personer.

Beboelseskema. 39

Optræder i Rækkefølge saaledes: Forhus, Sidehus, Baghus, (Kælder, Stue, l. Sal o. s. v.)	Samtlige Beboere af begge Kon.		Fødselsaar	Fødselsdag	Fødeby. Hvis udenfor Danmark om Vedkommende har Indfødsret.	Stilling i Husstanden (Husfader, Husmoder, Son, Datter, Plejeson, Plejedatter Slægtning, Tyende, Løgerende).	Gift, ugift, Enke, Enke-mand, Fraskilt eller Separeret.	Stand eller Livsstilling. Stillingen betegnes saaledes, at det kan ses, om Vedkommende er Principal eller Medhjælper, f. Eks. Snedker, mester, Snedkersvend, Lærling o. s. v.	Telefon Nr.	Husleje af Beboelseslejligheden samt Antal Værelser. Løfts- og Pigeværelser medregnes ikke. Denne Rubrik udfyldes af Ejeren eller Viceværtens personlig.	Arbejdsgiverens Navn og Bopæl, forsaavidt selvstændig Virksomhed ikke drives.	Forsaauidt Tilflytning til Aarhus er sket i det sidste Aar, da		Hvis Flytning indenfor Aarhus Bygrænse er sket i det sidste Aar, da		Hvor undervist de paa denne Liste opførte Børn mellem 6 og 14 Aar? Gaar de i en offentlig Skole, maa dennes Navn anføres. Gaar de i Privatskole, anføres Bestyrerens Navn. Hvis Børn over 7 Aar ikke søger Skole, maa Grunden hertil anføres.	Plejebørn. Udfor Plejebørn sættes sjældent i denne Rubrik.
	naar? Dato og Aarstal?	hvorfra? (By, Gade og Hus-Nr.)										Bopælen Oktober Flyttedag 1920 (Gade og Hus-Nr.)	Andre Bopæle siden Oktober Flyttedag 1920 (Gade og Hus-Nr.)				
Stue	✓ Søren Jensen Hadsen	1881	23/4	Aarhus	Husfader	Gift	Hæstefabrikant	1544									
"	✓ Sophie Frederikke Hadsen	1881	2/1	Gjudeled	Husmoder	"	"										
"	✓ Gudrun Mathilde Hadsen	1909	12/2	Aarhus	Kælling	"	"									} Christianiøsgade Skole	
"	✓ Esther Elisabete Hadsen	1910	15/3	"	"	"	"										
"	✓ Bodil Annelise Hadsen	1916	7/8	"	"	"	"										
over Porten	✓ Oscar Wilmann	1884	10/11	Sjælland		Ugift	Musiker	4064									
"	✓ Hestine Lindgaard Hansen	1880	4/12	Svendborg	Husmoder	"	"										
1. Sal	✓ Julius Carl Martin Ramhorst	1879	20/2	Viborg	Lejersvender	Ugift	Matrialfornæst				1/5 Aarhus Olfabrik						
	✓ Agnes Marie Lauritzen	1901	14/6	Bjeller, Sønderjylland	Lejersvender	Ugift	Telegrafmedhjælper				Haben.						
	✓ Eleonora Christine Carlsson	1850	14/11	Aarhus	Lejersvender	Ugift	"										

3/1

Tillægsskema I. Herpaa opfores udenbys eller i Udlandet boende Personer, der driver Forretning, Haandværk eller anden selvstændig Næringsdrift i Ejendommen.

Navn	Stilling	Adresse		
		Kommune	Gade og Nr.	Hvis udenfor Danmark, vedkommende Land

Tillægsskema II. Forsaavidt Ejeren af Ejendommen har Bopæl udenfor Aarhus, opfores hans (hendes) Navn, Stilling og Adresse paa dette Skema.

Navn	Stilling	Adresse		
		Kommune	Gade og Nr.	Hvis udenfor Danmark, vedkommende Land

Tillægsskema III. Herpaa opfores inden- og udenlandske Selskaber, Foreninger og Institutioner, der har Kontor eller Forretningslokaler i Ejendommen.

Selskabets eller Institutionens Navn	Forretnings Branche	Telefon Nr.	Forsaauidt Selskabet er hjemmehørende udenfor Aarhus, opfores her Opholdskommunens Navn.
			Er Selskabet hjemmehørende i Udlandet, anfores Navnet paa Selskabets herværende Repræsentant.
X BRØDRENE KIER A/S	Jern + Staalforarbejdning Lagerplads.	77	

Tillægsskema IV. Herpaa opfores alle indenbys boende Personer, som driver Forretning, Haandværk o. l. i Ejendommen.

Firma Navn	Indehaverens Navn	Forretnings Branche	Telefon Nr.	Privat Bopæl

At samtlige Personer og Selskaber m. v., som har lejet Lejlighed eller Lokaler, bor eller driver Forretning i forannævnte Ejendom, er optagne paa denne Liste, bevidnes.

Aarhus, den _____ 1921.

BRØDRENE KIER

Ejers Navn: _____

Ejers Bopæl: _____

Mindogade 4

[Signature]

Ejers eller Viceværtens Underskrift.

Mandtalsliste

over

Personer, Selskaber, Foreninger og Institutioner,

der benytter Lokaler

i ovennævnte Ejendom.

I Henhold til Lov af 15. Maj 1875 § 21, jfr. § 22, paahviler det under Strafansvar vedkommende Husejer eller hans Befuldmægtigede at udfylde nærværende Skema.

Beboelseskemaet. Alle i Ejendommen boende Personer opføres med deres fulde Navne og øvrige i Skemaet forlangte Oplysninger, uanset om de midlertidig er fraværende.

Tillægsskema I. (Se Bagsiden). Paa dette Skema opføres **udenbys eller i Udlandet boende Personer**, der driver Forretning, Haandværk eller anden selvstændig Næringsdrift i Ejendommen.

Tillægsskema II. (Se Bagsiden). Forsaavidt **Ejeren af Ejendommen** har Bopæl udenfor Aarhus, opføres hans Navn, Stilling og Adresse paa dette Skema.

Tillægsskema III. (Se Bagsiden). Herpaa opføres **inden- og udenlandske Selskaber, Foreninger og Institutioner**, der har Kontor eller Forretningslokaler i Ejendommen.

Tillægsskema IV. (Se Bagsiden). Herpaa opføres alle **indenbys boende Personer**, som driver Forretning, Haandværk o. l. i Ejendommen.

Ifald der ikke er tilstrækkelig Plads paa det tilsendte Skema til alle Ejendommens Beboere, vil flere Skemaer kunne faas udleverede ved Henvendelse paa **Skattekontoret, Mejlgade 4, 1ste Sal.** (Aabent fra Kl. 9-2 og fra 4-6).

Aarhus Byraad, i Oktober 1921.

Bemærk Bagsiden!

Optælling.

(Foretages ved Byraadets Foranstaltning).

Mandkøn 6

Kvindekøn 3

Ialt 9 Personer.

Beboelseskema. 41

Opføres i Rækkefølge saaledes: Forhus, Sidehus, Baghus, (Kælder, Stue, 1. Sal o. s. v.)	Samtlige Beboere af begge Køn.		Fødselsaar	Fødselsdag	Fødeby. Hvis udenfor Danmark om Vedkommende har Indfødsret.	Stilling i Husstanden (Husfader, Husmoder, Sen, Datter, Plejesøn, Plejedatter Slægtning, Tyende, Løgerende).	Gift, ugift, Enke, Enke-mand, Fraskilt eller Separeret.	Stand eller Livsstilling. Stillingen betegnes saaledes, at det kan ses, om Vedkommende er Principal eller Medhjælper, f. Eks. Snekermester, Snekersvend, Lærling o. s. v.	Telefon Nr.	Hudleje af Beboelseslejligheden samt Antal Værelser. Lofts- og Pigeværelser medregnes ikke. Denne Rubrik udfyldes af Ejeren eller Væderværten personlig. Antal Værelser	Arbejdsgiverens Navn og Bopæl, forsaa vidt selvstændig Virksomhed ikke drives.	Forsaa vidt Tilflytning til Aarhus er sket i det sidste Aar, da		Hvis Flytning indenfor Aarhus Bygrænse er sket i det sidste Aar, da		Hvor undervises de paa denne Liste opførte Børn mellem 6 og 14 Aar? Gaar de i en offentlig Skole, maa dennes Navn anføres. Gaar de i Privatskole, anføres Bestyrerens Navn. Hvis Børn over 7 Aar ikke søger Skole, maa Grunden hertil anføres.	Plejebørn. Udfor Plejebørn sættes navn i denne Rubrik.
	naar? Dato og Aarstal?	hvorfra? (By, Gade og Hus-Nr.)										Bopælen Oktober Flyttedag 1920 (Gade og Hus-Nr.)	Andre Bopæle siden Oktober Flyttedag 1920 (Gade og Hus-Nr.)				
Skuen.	✓ Løren Peter Nielsen	1887	13/10	Hovning	Husfader	Gift	Husk		3	300	Martin Jensen Vognmand Pøstergade 41			Pøstergade 41.			
	Præmie Petra Nielsen	1891	1/4	Horsens	Husmoder	"	"										
	Vagn Nielsen	1916	25/5	Aarhus	Søn												
1 ^{de} Sal.	✓ Peder Martin Jensen	1865	26/11	Søndrup	Husfader	"	Vognmand	1652	4	400							
	✓ Kirsten Marie Jensen	1862	9/7	Storring	Husmoder	"	"										
	✓ Tage Wilhelm Jensen	1896	12/4	Rapphus	Søn	gift	"										
Hvilst.	✓ Harkin Christian Laurzen	1888	7/7	Skirholme	Husfader	Gift	Arbejdsmand		2	175							
	Jakobus Laurzen	1890	21/10	Tinnum	Husmoder	"	"										
	Carlo Georg Hoffmann Laurzen	1917	30/4	Aarhus	Søn												

6/3

Tillægsskema I. Herpaa opføres udenbys eller i Udlandet boende Personer, der driver Forretning, Haandværk eller anden selvstændig Næringsdrift i Ejendommen.

Navn	Stilling	Adresse		
		Kommune	Gade og Nr.	Hvis udenfor Danmark, vedkommende Land

Tillægsskema II. Forsaauidt Ejeren af Ejendommen har Bopæl udenfor Aarhus, opføres hans (hendes) Navn, Stilling og Adresse paa dette Skema.

Navn	Stilling	Adresse		
		Kommune	Gade og Nr.	Hvis udenfor Danmark, vedkommende Land

Tillægsskema III. Herpaa opføres inden- og udenlandske Selskaber, Foreninger og Institutioner, der har Kontor eller Forretningslokaler i Ejendommen.

Selskabets eller Institutionens Navn	Forretnings Branche	Telefon Nr.	Forsaauidt Selskabet er hjemmehørende udenfor Aarhus, opføres her Opholdskommuncens Navn.
			Er Selskabet hjemmehørende i Udlandet, anføres Navnet paa Selskabets herværende Repræsentant.

Tillægsskema IV. Herpaa opføres alle indenbys boende Personer, som driver Forretning, Haandværk o. l. i Ejendommen.

Firma Navn	Indehaverens Navn	Forretnings Branche	Telefon Nr.	Privat Bopæl

At samtlige Personer og Selskaber m. v., som har lejet Lejlighed eller Lokaler, bor eller driver Forretning i forannævnte Ejendom, er optagne paa denne Liste, bevidnes.

Aarhus, den 24 Oktober 1921.

Ejeren Navn:

Martin Jensen

Ejeren Bopæl:

Østergade 41.

Ejeren eller Viceærtens Underskrift.

(Fredensgade 20.)

Mandtalsliste

over

Personer, Selskaber, Foreninger og Institutioner,

der benytter Lokaler

i ovennævnte Ejendom.

I Henhold til Lov af 15. Maj 1875 § 21, jfr. § 22, paahviler det under Strafansvar vedkommende Husejer eller hans Befuldmægtigede at udfylde nærværende Skema.

Beboelseskemaet. Alle i Ejendommen boende Personer opføres med deres fulde Navne og øvrige i Skemaet forlangte Oplysninger, uanset om de midlertidig er fraværende.

Tillægsskema I. (Se Bagsiden). Paa dette Skema opføres **udenbys eller i Udlandet boende Personer**, der driver Forretning, Haandværk eller anden selvstændig Næringsdrift i Ejendommen.

Tillægsskema II. (Se Bagsiden). Forsaavidt **Ejeren af Ejendommen** har Bopæl udenfor Aarhus, opføres hans Navn, Stilling og Adresse paa dette Skema.

Tillægsskema III. (Se Bagsiden). Herpaa opføres **inden- og udenlandske Selskaber, Foreninger og Institutioner**, der har Kontor eller Forretningslokaler i Ejendommen.

Tillægsskema IV. (Se Bagsiden). Herpaa opføres alle **indenbys boende Personer**, som driver Forretning, Haandværk o. l. i Ejendommen.

Ifald der ikke er tilstrækkelig Plads paa det tilsendte Skema til alle Ejendommens Beboere, vil flere Skemaer kunne faas udleverede ved Henvendelse paa **Skattekontoret, Mejlgade 4, 1ste Sal.** (Aabent fra Kl. 9-2 og fra 4-6).

Aarhus Byraad, i Oktober 1921.

Bemærk Bagsiden!

Optælling.

(Foretaget ved Byraadets Foranstaltning).

Mandkøn 4

Kvindkøn 2

Ialt 6 Personer.

Beboelseskema. 43

Opføres i Rækkefølge saaledes: Forhus, Sidehus, Baghus, (Kælder, Stue, l. Sal o. s. v.)	Samtlige Beboere af begge Køn.		Fødselsaar	Fødselsdag	Fødeby. Hvis udenfor Danmark om Vedkommende har Indfødsret.	Stilling i Husstanden (Husfader, Husmoder, Son, Datter, Plejesøn, Plejedatter Slægtning, Tyende, Løgerende).	Gift, ugift, Enke, Enke-mand, Fraskilt eller Separeret.	Stand eller Livsstilling. Stillingen betegnes saaledes, at det kan ses, om Vedkommende er Principal eller Medhjælper, f. Eks. Snedkermester, Snedkersvend, Lærling o. s. v.	Telefon Nr.	Husleje af Beboelseslejligheden samt Antal Værelser. Løbs- og Fugeværelser indregnes ikke. Denne Rubrik udfyldes af Ejeren eller Viceværtens personlig.	Arbejdsgiverens Navn og Bopæl, forsaavidt selvstændig Virksomhed ikke drives.	Forsaauidt Tilflytning til Aarhus er sket i det sidste Aar, da		Hvis Flytning indenfor Aarhus Bygrænse er sket i det sidste Aar, da		Hvor undervises de paa denne Liste opførte Børn mellem 6 og 14 Aar? Gaar de i en offentlig Skole, maa dennes Navn anføres. Gaar de i Privatskole, anføres Bestyrerens Navn. Hvis Børn over 7 Aar ikke søger Skole, maa Grunden heril anføres.	Plejebørn. Udfør Plejebørn sættes »ja« i denne Rubrik.
	naar? Dato og Aarsal?	hvorfra? (By, Gade og Hus-Nr.)										Bopælen Oktober Flyttedag 1920 (Gade og Hus-Nr.)	Andre Bopæle siden Oktober Flyttedag 1920 (Gade og Hus-Nr.)				
✓	Christensen Christian Chr Marinus	1879	6/8	Vardø	Husfader	Ejft			210 953.								
-	Christensen Marie	1880	3/7	Aarhus	Husmoder	Do.											
-	Christensen Lovise Kaas	1905	6/9	Do	Søn												
✓	Jensen Holger Langberg	1903	1/2	Them på Sehested			Commis										
✓	Jensen Arnold	1901	1/6	Højby, Østergade			Tjenestekarl										
✓	Christensen Kathrine Marie	1902	13/12	Hadsten			Kjøft Tjenestpige					10-21 14-21	Hadsten Ask.			✓ ✓	

4
1/2

Tillægsskema I. Herpaa opføres udenbys eller i Udlandet boende Personer, der driver Forretning, Haandværk eller anden selvstændig Næringsdrift i Ejendommen.

Navn	Stilling	Adresse		
		Kommune	Gade og Nr.	Hvis udenfor Danmark, vedkommende Land

Tillægsskema II. Forsaavidt Ejeren af Ejendommen har Bopæl udenfor Aarhus, opføres hans (hendes) Navn, Stilling og Adresse paa dette Skema.

Navn	Stilling	Adresse		
		Kommune	Gade og Nr.	Hvis udenfor Danmark, vedkommende Land

Tillægsskema III. Herpaa opføres inden- og udenlandske Selskaber, Foreninger og Institutioner, der har Kontor eller Forretningslokaler i Ejendommen.

Selskabets eller Institutionens Navn	Forretnings Branche	Telefon Nr.	Forsaavidt Selskabet er hjemmehørende udenfor Aarhus, opføres her Opholdskommunens Navn.
			Er Selskabet hjemmehørende i Udlandet, anføres Navnet paa Selskabets herværende Repræsentant.

Tillægsskema IV. Herpaa opføres alle indenbys boende Personer, som driver Forretning, Haandværk o. l. i Ejendommen.

Firma Navn	Indehaverens Navn	Forretnings Branche	Telefon Nr.	Privat Bopæl
<i>Marcinus Christensen</i>	<i>Saranne</i>	<i>Kolonial</i>	<i>210 953.</i>	

At samtlige Personer og Selskaber m. v., som har lejet Lejlighed eller Lokaler, bor eller driver Forretning i forannævnte Ejendom, er optagne paa denne Liste, bevidnes.

Aarhus, den *28/10* 1921.

Ejers Navn:

Marcinus Christensen

Ejers Bopæl:

Følgeren 43.

Ejers eller Viceværtens Underskrift.

Mandtalsliste

over

Personer, Selskaber, Foreninger og Institutioner,

der benytter Lokaler

i ovennævnte Ejendom.

I Henhold til Lov af 15. Maj 1875 § 21, jfr. § 22, paahviler det under Strafansvar vedkommende Husejer eller hans Befuldmægtigede at udfylde nærværende Skema.

Beboelseskemaet. Alle i Ejendommen boende Personer opføres med deres fulde Navne og øvrige i Skemaet forlangte Oplysninger, uanset om de midlertidig er fraværende.

Tillægsskema I. (Se Bagsiden). Paa dette Skema opføres **udenbys eller i Udlandet boende Personer**, der driver Forretning, Haandværk eller anden selvstændig Næringsdrift i Ejendommen.

Tillægsskema II. (Se Bagsiden). Forsaavidt **Ejeren af Ejendommen** har Bopæl udenfor Aarhus, opføres hans Navn, Stilling og Adresse paa dette Skema.

Tillægsskema III. (Se Bagsiden). Herpaa opføres **indens og udenlandske Selskaber, Foreninger og Institutioner**, der har Kontor eller Forretningslokaler i Ejendommen.

Tillægsskema IV. (Se Bagsiden). Herpaa opføres alle **indensbys boende Personer**, som driver Forretning, Haandværk o. l. i Ejendommen.

Ifald der ikke er tilstrækkelig Plads paa det tilsendte Skema til alle Ejendommens Beboere, vil flere Skemaer kunne faas udliveredede ved Henvendelse paa **Skattekontoret, Mejlgade 4, 1ste Sal.** (Aabent fra Kl. 9-2 og fra 4-6).

Aarhus Byraad, i Oktober 1921.

Bemærk Bagsiden!

Optælling.

(Foretages ved Byraadets Foranstaltning).

Mandkøn 7

Kvindekøn 9

Ialt . . . / 16 Personer.

Beboelseskema. 60

Opførelse i Rækkefølge saaledes: Forhus, Sidehus, Baghus, (Kælder, Stue, 1. Sal o. s. v.)	Samtlige Beboere af begge Kon.		Fødselsaar	Fødselsdag	Fødeby. Hvis udenfor Danmark om Vedkommende har Indfødsret.	Stilling i Husstanden (Husfader, Husmoder, Son, Datter, Plejeson, Plejedatter Slægtning, Tyende, Logerende).	Gift, ugift, Enke, Enke-mand, Fraskilt eller Separeret.	Stand eller Livsstilling. Stillingen betegnes saaledes, at det kan ses, om Vedkommende er Principal eller Medhjælper, f. Eks. Snedkermester, Snedkersvend, Lærling o. s. v.	Telefon Nr.	Husleje af Beboelseslejligheden samt Antal Værelser. Lofts- og Pigeværelser medregnes ikke. Denne Rubrik udfyldes af Ejeren eller Værværten personlig.	Arbejdsgiverens Navn og Bopæl, forsaauidt selvstændig Virksomhed ikke drives.	Forsaauidt Tilflytning til Aarhus er sket i det sidste Aar, da		Hvis Flytning indenfor Aarhus Bygrænse er sket i det sidste Aar, da		Hvor undervises de paa denne Liste opførte Børn mellem 6 og 14 Aar? Gaar de i en offentlig Skole, maa dennes Navn anføres. Gaar de i Privatskole, anføres Bestyrerens Navn. Hvis Børn over 7 Aar ikke søger Skole, maa Grunden hertil anføres.	Plejebørn. Udfør Plejebørn sættes op i denne Rubrik.
	naar? Dato og Aarsal?	hvorfra? (By, Gade og Hus-Nr.)										Bopælen Oktober Flyttedag 1920 (Gade og Hus-Nr.)	Andre Bopæle siden Oktober Flyttedag 1920 (Gade og Hus-Nr.)				
1 Sal tv	Johannes Nielsen	1888	12/11	Narhús	Husfader gift	Medhjælper			4	400	Frants Nielsen						
	Eleonora Nielsen	1893	2/2	do	Husmoder gift												
	Ellen Nielsen	1915	2/6	do	Datter												
	Talle Nielsen	1916	27/12	do	Søn												
	Elsie Nielsen	1919	30/10	do	Datter												
1 Sal	J. Lindhardt	1900			Logerende ugift	Konstruktør				2	400						
1 Sal	Frants Nielsen	1863	5/12	Nedre-Frydstrup	Husfader gift	Annual- and fabrikant 1773				3	400						
	Maren Elisabeth Nielsen	1861	1/6	Agri	Husmoder gift												
11 Sal	A. P. Nielsen	1858	1/4	Winders	Husfader gift					3	400						
	A. M. Nielsen	1861	5/4	teg	Husmoder gift												
11 Sal	Bruno Fischer	1896	19/12	Danzig, W. P.	Husfader gift	Slagter				3	400	Videnskabskandl. Fabrik					
	Margrethe Fischer	1898	29/5	Lysting	Husmoder gift												
	Elisabeth Fischer	1908	2/8	Hamburg	Hjælper											Katolisk Skole	
11 Sal	E. Nielsen	1891	29/12	Horby	Husfader gift	Maskeindustri				2	300	Arbejdslois					
	R. Nielsen	1891	15/6	Bloek x	Husmoder "												
	Joh. Nielsen	1915	6/1	Odense	Søn											Børneskolen Valbumsvej.	

7/9

Tillægsskema I. Herpaa opføres udenbys eller i Udlandet boende Personer, der driver Forretning, Haandværk eller anden selvstændig Næringsdrift i Ejendommen.

Navn	Stilling	Adresse		
		Kommune	Gade og Nr.	Hvis udenfor Danmark, vedkommende Land

Tillægsskema II. Forsaauidt Ejeren af Ejendommen har Bopæl udenfor Aarhus, opføres hans (hendes) Navn, Stilling og Adresse paa dette Skema.

Navn	Stilling	Adresse		
		Kommune	Gade og Nr.	Hvis udenfor Danmark, vedkommende Land

Tillægsskema III. Herpaa opføres inden- og udenlandske Selskaber, Foreninger og Institutioner, der har Kontor eller Forretningslokaler i Ejendommen.

Selskabets eller Institutionens Navn	Forretnings Branche	Telefon Nr.	Forsaauidt Selskabet er hjemmehørende udenfor Aarhus, opføres her Opholdskommunens Navn.
			Er Selskabet hjemmehørende i Udlandet, anføres Navnet paa Selskabets herværende Repræsentant.

Tillægsskema IV. Herpaa opføres alle indenbys boende Personer, som driver Forretning, Haandværk o. l. i Ejendommen.

Firma Navn	Indehaverens Navn	Forretnings Branche	Telefon Nr.	Privat Bopæl
<i>Mineralvadf. Sct. Paul</i>	<i>Frants Nielsen</i>	<i>Mineralvadfabriks</i>	<i>1745</i>	<i>Asylyvej 10</i>

At samtlige Personer og Selskaber m. v., som har lejet Lejlighed eller Lokaler, bor eller driver Forretning i forannævnte Ejendom, er optagne paa denne Liste, bevidnes.

Aarhus, den *25 Oktober* 1921.

Ejers Navn:

Johannes Nielsen

Ejers Bopæl:

Asylyvej 10²

Ejers eller Viceværtens Underskrift.

Mandtalsliste

over

Personer, Selskaber, Foreninger og Institutioner,

der benytter Lokaler

i ovennævnte Ejendom.

I Henhold til Lov af 15. Maj 1875 § 21, jfr. § 22, paahviler det under Strafansvar vedkommende Husejer eller hans Befuldmægtigede at udfylde nærværende Skema.

Beboelseskemaet. Alle i Ejendommen boende Personer opføres med deres fulde Navne og øvrige i Skemaet forlangte Oplysninger, uanset om de midlertidig er fraværende.

Tillægsskema I. (Se Bagsiden). Paa dette Skema opføres **udenbys eller i Udlandet boende Personer**, der driver Forretning, Haandværk eller anden selvstændig Næringsdrift i Ejendommen.

Tillægsskema II. (Se Bagsiden). Forsaavidt **Ejeren af Ejendommen** har Bopæl udenfor Aarhus, opføres hans Navn, Stilling og Adresse paa dette Skema.

Tillægsskema III. (Se Bagsiden). Herpaa opføres **inden- og udenlandske Selskaber, Foreninger og Institutioner**, der har Kontor eller Forretningslokaler i Ejendommen.

Tillægsskema IV. (Se Bagsiden). Herpaa opføres alle **indenbys boende Personer**, som driver Forretning, Haandværk o. l. i Ejendommen.

Ifald der ikke er tilstrækkelig Plads paa det tilsendte Skema til alle Ejendommens Beboere, vil flere Skemaer kunne faas udleverede ved Henvendelse paa **Skattekontoret, Mejlgade 4, 1ste Sal.** (Aabent fra Kl. 9-2 og fra 4-6).

Aarhus Byraad, i Oktober 1921.

Bemærk Bagsiden!

Optælling.

(Foretages ved Byraadets Foranstaltning).

Mandkøn 0

Kvindkøn 6

Ialt 6 Personer.

Beboelseskema. 191

Opføres i Rækkefølge saaledes: Forhus, Sidehus, Baghus, (Kælder, Stue, l. Sal o. s. v.)	Samtlige Beboere af begge Køn. Fulde Navn. Ved Børn uden Navne sættes »Drengs» eller »Piges». Det almindelig benyttede Fornavn understreges. (Mellem hver Familie maa der helst være en Linies Mellemrum).		Fød- sels- aar	Fød- sels- dag	Fødeby. Hvis udenfor Danmark om Vedkommende har Indfødsret.	Stilling i Hus- standen (Husfader, Hus- moder, Son, Datter, Plejeson, Plejedatter Slægt- ning, Tyende, Løgerende).	Gift, ugift. Enke, Enke- mand, Fraskilt eller Separeret.	Stand eller Livsstilling. Stillingen betegnes saaledes, at det kan ses, om Ved- kommende er Principal eller Medhjælper, f. Eks. Snedker- mester, Snedkersvend, Lærling o. s. v.	Telefon Nr.	Husleje af Beboelses- leiligheden samt Antal Værelser. Lofts- og Pigeværelser medregnes ikke. Denne Rubrik udfyldes af Ejeren eller Vær- varten personlig. Antal Værelser	Arbejdsgiverens Navn og Bopæl, forsaavidt selvstændig Virksomhed ikke drives.	Forsaavidt Tilflytning til Aarhus er sket i det sidste Aar, da		Hvis Flytning indenfor Aarhus Bygrænse er sket i det sidste Aar, da		Hvor undervises de paa denne Liste opførte Børn mellem 6 og 14 Aar? Gaar de i en offentlig Skole, maa dennes Navn anføres. Gaar de i Privatskole, an- føres Bestyrerens Navn. Hvis Børn over 7 Aar ikke søger Skole, maa Grunden herfor anføres.	Plejebørn. Udfor Plejebørn sættes wja i denne Rubrik.
	naar? Dato og Aartal?	hvorfra? (By, Gade og Hus-Nr.)	Bopælen Oktober Flyttedag 1920 (Gade og Hus-Nr.)	Andre Bopæle siden Oktober Flyttedag 1920 (Gade og Hus-Nr.)													

✓	Goda, Peter	1867	22/4	Horsens	gift	Municipalrådgiver	4672									
✓	Maren Erika Rasmussen	1883	1/6	Saaborg	gift	Municipalrådgiver										
✓	Jørgen Kristian Jørgensen	1851	2/2	Tommervad, Sjælland	-	Diaconisse										
✓	Louise Inge Olsen	1871	20/4	Bregninge, Sønderjylland	-	Municipalrådgiver										
✓	Jørgen Kristian Jørgensen	1865	25/4	København	gift	Medlem af Rådhuset										
✓	Ede Olsen	1901	3/8	Aarhus	-	Frivillig										

0/6

Tillægsskema I. Herpaa opføres udenbys eller i Udlandet boende Personer, der driver Forretning, Haandværk eller anden selvstændig Næringsdrift i Ejendommen.

Navn	Stilling	Adresse		
		Kommune	Gade og Nr.	Hvis udenfor Danmark, vedkommende Land

Tillægsskema II. Forsaavidt Ejeren af Ejendommen har Bopæl udenfor Aarhus, opføres hans (hendes) Navn, Stilling og Adresse paa dette Skema.

Navn	Stilling	Adresse		
		Kommune	Gade og Nr.	Hvis udenfor Danmark, vedkommende Land

Tillægsskema III. Herpaa opføres inden- og udenlandske Selskaber, Foreninger og Institutioner, der har Kontor eller Forretningslokaler i Ejendommen.

Selskabets eller Institutionens Navn	Forretnings Branche	Telefon Nr.	Forsaavidt Selskabet er hjemmehørende udenfor Aarhus, opføres her Opholdskommunens Navn. Er Selskabet hjemmehørende i Udlandet, anføres Navnet paa Selskabets herværende Repræsentant.
<i>Hofani-forsamlingens Børnskole og Skoleforberedelse</i>			
<i>Bopæl: Børnskole, Aalborgvej.</i>			

Tillægsskema IV. Herpaa opføres alle indenbys boende Personer, som driver Forretning, Haandværk o. l. i Ejendommen.

Firma Navn	Indehaverens Navn	Forretnings Branche	Telefon Nr.	Privat Bopæl

At samtlige Personer og Selskaber m. v., som har lejet Lejlighed eller Lokaler, bor eller driver Forretning i forannævnte Ejendom, er optagne paa denne Liste, bevidnes.

Aarhus, den _____ 1921.

Ejers Navn: _____

Ejers Bopæl: _____

Ejers eller Viceærtens **Underskrift.**

Mandtalsliste

over

Personer, Selskaber, Foreninger og Institutioner,

der benytter Lokaler

i ovennævnte Ejendom.

I Henhold til Lov af 15. Maj 1875 § 21, jfr. § 22, paahviler det under Strafansvar vedkommende Husejer eller hans Befuldmægtigede at udfylde nærværende Skema.

Beboelsesskemaet. Alle i Ejendommen boende Personer opføres med deres fulde Navne og øvrige i Skemaet forlangte Oplysninger, uanset om de midlertidig er fraværende.

Tillægsskema I. (Se Bagsiden). Paa dette Skema opføres **udenbys eller i Udlandet boende Personer**, der driver Forretning, Haandværk eller anden selvstændig Næringsdrift i Ejendommen.

Tillægsskema II. (Se Bagsiden). Forsaavidt **Ejeren af Ejendommen** har Bopæl udenfor Aarhus, opføres hans Navn, Stilling og Adresse paa dette Skema.

Tillægsskema III. (Se Bagsiden). Herpaa opføres **inden- og udenlandske Selskaber, Foreninger og Institutioner**, der har Kontor eller Forretningslokaler i Ejendommen.

Tillægsskema IV. (Se Bagsiden). Herpaa opføres alle **indenbys boende Personer**, som driver Forretning, Haandværk o. l. i Ejendommen.

Ifald der ikke er tilstrækkelig Plads paa det tilsendte Skema til alle Ejendommens Beboere, vil flere Skemaer kunne faas udleverede ved Henvendelse paa **Skattekontoret, Mejlgade 4, 1ste Sal.** (Aabent fra Kl. 9-2 og fra 4-6).

Aarhus Byraad, i Oktober 1921.

Bemærk Bagsiden!

Optælling.
(Foretages ved Byrådets Foranstaltning).

Mandkøn

Kvindkøn

Ialt Personer.

Beboelseskema. 3

Opføres i Rækkefølge saaledes: Forhus, Sidehus, Baghus, (Kælder, Stue, 1. Sal o. s. v.)	Samtlige Beboere af begge Kon.		Fødselsaar	Fødselsdag	Fødeby. Hvis udenfor Danmark om Vedkommende har Indfødsret.	Stilling i Husstanden (Husfader, Husmoder, Son, Datter, Plejesøn, Plejedatter Slægtning, Tyende, Logerende).	Gift, ugift, Enke, Enke-mand, Fraskilt eller Separeret.	Stand eller Livsstilling. Stillingen betegnes saaledes, at det kan ses, om Vedkommende er Principal eller Medhjælper, f. Eks. Snekker-mester, Snekkersvend, Lærling o. s. v.	Telefon Nr.	Husleje af Beboers-lejligheden samt Antal Værelser. Lofts- og Pipeværelser medregnes ikke. Denne Rubrik udfyldes af Ejeren eller Værvarten personlig	Arbejdsgiverens Navn og Bopæl, forsaa vidt selvstændig Virksomhed ikke drives.	Forsaa vidt Tilflytning til Aarhus er sket i det sidste Aar, da		Hvis Flytning indenfor Aarhus Bygrænse er sket i det sidste Aar, da		Hvor undervises de paa denne Liste opførte Børn mellem 6 og 14 Aar? Gaar de i en offentlig Skole, maa dennes Navn anføres. Gaar de i Privatskole, anføres Bestyrerens Navn. Hvis Børn over 7 Aar ikke søger Skole, maa Grunden hertil anføres.	Plejebørn. Udfor Plejebørn sættes sjas i denne Rubrik.
	naar? Dato og Aarstal?	hvorfra? (By, Gade og Hus-Nr.)										Bopælen Oktober Flyttedag 1920 (Gade og Hus-Nr.)	Andre Bopæle siden Oktober Flyttedag 1920 (Gade og Hus-Nr.)				
<i>findes ikke</i>																	

Tillægsskema I. Herpaa opføres udenbys eller i Udlandet boende Personer, der driver Forretning, Haandværk eller anden selvstændig Næringsdrift i Ejendommen.

Navn	Stilling	Adresse		
		Kommune	Gade og Nr.	Hvis udenfor Danmark, vedkommende Land

Tillægsskema II. Forsaavidt Ejeren af Ejendommen har Bopæl udenfor Aarhus, opføres hans (hendes) Navn, Stilling og Adresse paa dette Skema.

Navn	Stilling	Adresse		
		Kommune	Gade og Nr.	Hvis udenfor Danmark, vedkommende Land

Tillægsskema III. Herpaa opføres inden- og udenlandske Selskaber, Foreninger og Institutioner, der har Kontor eller Forretningslokaler i Ejendommen.

Selskabets eller Institutionens Navn	Forretnings Branche	Telefon Nr.	Forsaauidt Selskabet er hjemmehørende udenfor Aarhus, opføres her Opholdskommunens Navn.
			Er Selskabet hjemmehørende i Udlandet, anføres Navnet paa Selskabets herværende Repræsentant.

Tillægsskema IV. Herpaa opføres alle indenbys boende Personer, som driver Forretning, Haandværk o. l. i Ejendommen.

Firma Navn	Indehaverens Navn	Forretnings Branche	Telefon Nr.	Privat Bopæl

At samtlige Personer og Selskaber m. v., som har lejet Lejlighed eller Lokaler, bor eller driver Forretning i forannævnte Ejendom, er optagne paa denne Liste, bevidnes.

Aarhus, den _____ 1921.

Ejerens Navn: _____

Ejerens Bopæl: _____

Ejerens eller Viceværtens **Underskrift.**

skrift i Ejendommen.

udenfor Danmark,
ommende Land

Skema.

udenfor Danmark,
ommende Land

Ejendommen.

udenfor Aarhus,
kommens Navn.
Landet, anføres Navnet
Repræsentant.

at Bopæl

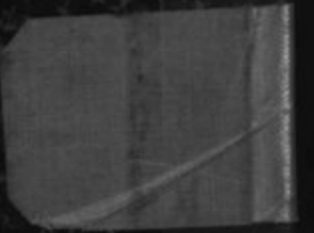
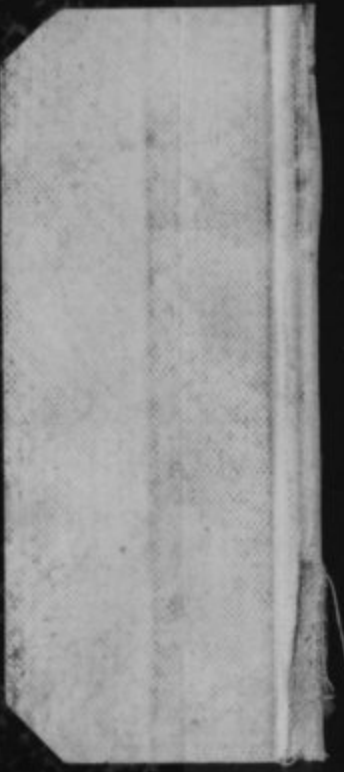

111