

Århus FT 1921

66

Til
Hæd.

+

X

Erhvervsarkivet

04763

Folkeregistret

1605



8023896121

1885 - 1953
Skattemandtalister

1921
Søgade
m.m.

8023896121

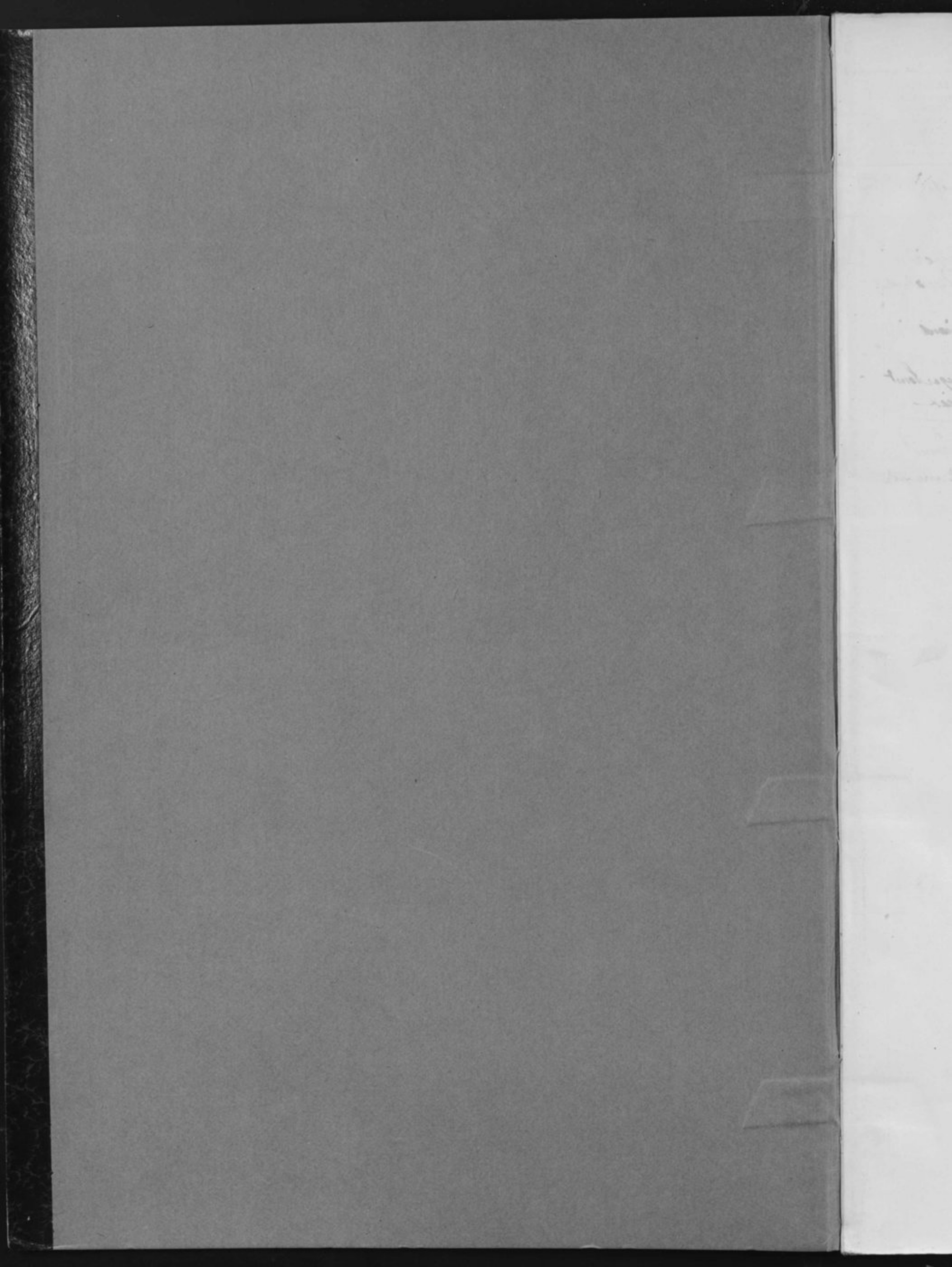

Mandtalsliste

over

Personer, Selskaber, Foreninger og Institutioner,

der benytter Lokaler

i ovennævnte Ejendom.

I Henhold til Lov af 15. Maj 1875 § 21, jfr. § 22, paahviler det under Strafansvar vedkommende Husejer eller hans Befuldmægtigede at udfylde nærværende Skema.

Beboelseskemaet. Alle i Ejendommen boende Personer opføres med deres fulde Navne og øvrige i Skemaet forlangte Oplysninger, uanset om de midlertidig er fraværende.

Tillægsskema I. (Se Bagsiden). Paa dette Skema opføres **udenbys eller i Udlandet boende Personer**, der driver Forretning, Haandværk eller anden selvstændig Næringsdrift i Ejendommen.

Tillægsskema II. (Se Bagsiden). Forsaavidt **Ejeren af Ejendommen** har Bopæl udenfor Aarhus, opføres hans Navn, Stilling og Adresse paa dette Skema.

Tillægsskema III. (Se Bagsiden). Herpaa opføres **inden- og udenlandske Selskaber, Foreninger og Institutioner**, der har Kontor eller Forretningslokaler i Ejendommen.

Tillægsskema IV. (Se Bagsiden). Herpaa opføres alle **indenbys boende Personer**, som driver Forretning, Haandværk o. l. i Ejendommen.

Ifald der ikke er tilstrækkelig Plads paa det tilsendte Skema til alle Ejendommens Beboere, vil flere Skemaer kunne faas udleverede ved Henvendelse paa **Skattekontoret, Mejlgade 4, 1ste Sal.** (Aabent fra Kl. 9-2 og fra 4-6).

Aarhus Byraad, i Oktober 1921.

Bemærk Bagsiden!

Optælling.

(Foretages ved Byraadets Foranstaltning).

Mandkøn 6

Kvindkøn 4

Ialt 10 Personer.

Beboelseskema. 4

Opføres i Rækkefølge saaledes: Forhus, Sidehus, Baghus, (Kælder, Stue, l. Sal o. s. v.)	Samtlige Beboere af begge Køn. Fulde Navn. Ved Børn uden Navne sættes »Drengs» eller »Piges». Det almindelig benyttede Fornavn understreges. (Mellem hver Familie maa der helst være en Linies Mellemrum).		Fødselsaar	Fødselsdag	Fødeby. Hvis udenfor Danmark om Vedkommende har Indfødsret.	Stilling i Husstanden (Husfader, Husmoder, Son, Datter, Plejeson, Plejedatter Slægtning, Tyvende, Logerende).	Gift, ugift, Enke, Enke-mand, Fraskilt eller Separeret.	Stand eller Livsstilling. Stillingen betegnes saaledes, at det kan ses, om Vedkommende er Principal eller Medhjælper, f. Eks. Snedker-mester, Snedkersvend, Lærling o. s. v.	Telefon Nr.	Husleje af Beboelseslejligheden samt Antal Værelser. Løft- og Pigeværelser medregnes ikke. Denne Rubrik udfyldes af Ejeren eller Værværten personlig.		Arbejdsgiverens Navn og Bopæl. forsaauidt selvstændig Virksomhed ikke drives.	Forsaauidt Tilflytning til Aarhus er sket i det sidste Aar, da		Hvis Flytning indenfor Aarhus Bygrænse er sket i det sidste Aar, da		Hvor undervises de paa denne Liste opførte Børn mellem 6 og 14 Aar? Gaar de i en offentlig Skole, maa dennes Navn anføres. Gaar de i Privatskole, anføres Bestyrerens Navn. Hvis Børn over 7 Aar ikke søger Skole, maa Grunden herfor anføres.	Plejebørn. Udfor Plejebørn sættes »Jax» i denne Rubrik.
	Antal Værelser	Aaflig Leje Kr.								naar? Dato og Aartal?	hvorfra? (By, Gade og Hus-Nr.)		Bopælen Oktober Flyttedag 1920 (Gade og Hus-Nr.)	Andre Bopæle siden Oktober Flyttedag 1920 (Gade og Hus-Nr.)				
Kælder	Lilli Olsen		1878	27/6	Gulby Samsø	ugift	Skrygske	3	3	260	"							
Stue	Hans Peter Christiansen		1847	12/11	From Søgn	Husfader	Enke	Husgjer	3	240	"	"	"	"	"	"	"	
"	Anders Kristian Marie Christiansen		1870	9/1	Skive	Datter	Ugift	Husbedyrerinde	"	"	"	"	"	"	"	"	"	
1. Sal	Anders Peter Laurson		1862	10/4	Kornsting Søgn	Husfader	Gift	Arbejdsmand	3	410	Centralværkstedet							
"	Johanne Laurson		1869	24/5	Østl. Søgn	Husmoder	"	"										
"	Met Søren Peter Lund Laurson		1901	2/4	Aarhus	Søn	Ugift	Likhvulvagerkont			Arbejdslo							
"	Kenny Johannes Laurson		1902	19/12	"	"	"	Håndværk			Magnus Nielsen Apd. Pølsg.							
"	Met Marie Laurson		1905	16/11	"	"	"	"			"							
"	Lise Ejvind Mogensen Nielsen		1892	9/1	Silkeborg	Datter	Ugift	Lærkermand			Arbejdslo							
"	Frank Otto Hansen		1899	22/7	Aarhus	"	"	Arbejdsmand			V. Brochmann							

6/4

Tillægsskema I. Herpaa opføres udenbys eller i Udlandet boende Personer, der driver Forretning, Haandværk eller anden selvstændig Næringsdrift i Ejendommen.

Navn	Stilling	Adresse		
		Kommune	Gade og Nr.	Hvis udenfor Danmark, vedkommende Land

Tillægsskema II. Forsaavidt Ejeren af Ejendommen har Bopæl udenfor Aarhus, opføres hans (hendes) Navn, Stilling og Adresse paa dette Skema.

Navn	Stilling	Adresse		
		Kommune	Gade og Nr.	Hvis udenfor Danmark, vedkommende Land

Tillægsskema III. Herpaa opføres inden- og udenlandske Selskaber, Foreninger og Institutioner, der har Kontor eller Forretningslokaler i Ejendommen.

Selskabets eller Institutionens Navn	Forretnings Branche	Telefon Nr.	Forsaauidt Selskabet er hjemmehørende udenfor Aarhus, opføres her Opholdskommunens Navn.
			Er Selskabet hjemmehørende i Udlandet, anføres Navnet paa Selskabets herværende Repræsentant.

Tillægsskema IV. Herpaa opføres alle indenbys boende Personer, som driver Forretning, Haandværk o. l. i Ejendommen.

Firma Navn	Indehaverens Navn	Forretnings Branche	Telefon Nr.	Privat Bopæl

At samtlige Personer og Selskaber m. v., som har lejet Lejlighed eller Lokaler, bor eller driver Forretning i forannævnte Ejendom, er optagne paa denne Liste, bevidnes.

Aarhus, den *23 Oktober* 1921.

Ejeren Navn: *H. P. Christiansen*

Ejeren Bopæl: *Sogade 4 - Aarhus*

H. P. Christiansen
Ejeren eller Viceærtens Underskrift.

Mandtalsliste

over

Personer, Selskaber, Foreninger og Institutioner,

der benytter Lokaler

i ovennævnte Ejendom.

I Henhold til Lov af 15. Maj 1875 § 21, jfr. § 22, paahviler det under Strafansvar vedkommende Husejer eller hans Befuldmægtigede at udfylde nærværende Skema.

Beboelsesskemaet. Alle i Ejendommen boende Personer opføres med deres fulde Navne og øvrige i Skemaet forlangte Oplysninger, uanset om de midlertidig er fraværende.

Tillægsskema I. (Se Bagsiden). Paa dette Skema opføres **udenbys eller i Udlandet boende Personer**, der driver Forretning, Haandværk eller anden selvstændig Næringsdrift i Ejendommen.

Tillægsskema II. (Se Bagsiden). Forsaavidt **Ejeren af Ejendommen** har Bopæl udenfor Aarhus, opføres hans Navn, Stilling og Adresse paa dette Skema.

Tillægsskema III. (Se Bagsiden). Herpaa opføres **inden- og udenlandske Selskaber, Foreninger og Institutioner**, der har Kontor eller Forretningslokaler i Ejendommen.

Tillægsskema IV. (Se Bagsiden). Herpaa opføres alle **indenbys boende Personer**, som driver Forretning, Haandværk o. l. i Ejendommen.

Ifald der ikke er tilstrækkelig Plads paa det tilsendte Skema til alle Ejendommens Beboere, vil flere Skemaer kunne faas udleverede ved Henvendelse paa **Skattekontoret, Mejlgade 4, 1ste Sal.** (Aabent fra Kl. 9-2 og fra 4-6).

Aarhus Byraad, i Oktober 1921.

Bemærk Bagsiden!

Optælling.

(Foretages ved Byraadets Foranstaltning).

Mandkøn 7

Kvindkøn 6

Ialt 13 Personer.

Beboelseskema. 6

Opføres i Rækkefølge saaledes: Forhus, Sidehus, Baghus, (Kælder, Stue, 1. Sal o. s. v.)	Samtlige Beboere af begge Kon. Fulde Navn. Ved Børn uden Navne sættes »Drengs» eller »Piges». Det almindelig benyttede Fornavn understreges. (Mellem hver Familie maa der helst være en Linies Mellemrum).	Fødselsaar	Fødselsdag	Fødeby. Hvis udenfor Danmark om Vedkommende har Indfødsret.	Stilling i Huset (Husfader, Husmoder, Son, Datter, Plejeson, Plejedatter Slægtning, Tyende, Logerende).	Gift, ugift, Enke, Enkemand, Fraskilt eller Separeret.	Stand eller Livsstilling. Stillingen betegnes saaledes, at det kan ses, om Vedkommende er Principal eller Medhjælper, f. Eks. Snedkermester, Snedkersvend, Lærling o. s. v.	Telefon Nr.	Husleje af Beboelseslejligheden samt Antal Værelser. Lofts- og Pigeværelser medregnes ikke. Denne Rubrik udfyldes af Ejeren eller Vicesvarten personlig		Arbejdsgiverens Navn og Bopæl. forsaa vidt selvstændig Virksomhed ikke drives.	Forsaa vidt Tilflytning til Aarhus er sket i det sidste Aar, da		Hvis Flytning indenfor Aarhus Bygrænse er sket i det sidste Aar, da		Hvor undervises de paa denne Liste opførte Børn mellem 6 og 14 Aar? Gaar de i en offentlig Skole, maa dennes Navn anføres. Gaar de i Privatskole, anføres Bestyrerens Navn. Hvis Børn over 7 Aar ikke søger Skole, maa Grunden hertil anføres.	Plejebørn. Udfør Plejebørn sættes »ja» i denne Rubrik.
									Antal Værelser	Aarlig Leje Kr.		naar? Dato og Aarstal?	hvorfra? (By, Gade og Hus-Nr.)	Bopælen Oktober Flyttedag 1920 (Gade og Hus-Nr.)	Andre Bopæle siden Oktober Flyttedag 1920 (Gade og Hus-Nr.)		
Kaldes	Olaf Holger Carlsson Kona Marie Carlsson Ejler-Erik Viktor Carlsson Else Lovise Carlsson	91 97 17 18	3/7 1/4 27/3 15	Odder Edderup Høbenhavn Høbenhavn	Husfader gift Husmoder gift Søn Datter			1	180	Arbejdsloos			Ryegade 42 H. Blichersgade 13-14				
Mænd	Christine Hansen Dagmar Margrethe Elisabeth Hansen Emma Clara Hansen	1852 1892 1895	14/11 9/4 10/6	Bjerskov Aarhus Aarhus	Husmoder enke Datter ugift Datter ugift	enke Arendersvej Lyngvej		2	250				Lyngvej 6				
1. Sal.	R. Jensen Jenny Marie Jensen Jens Erik Frøberg Jensen Ymer Frøberg Jensen Pauli Frøberg Jensen Carl Vilge Frøberg Jensen	1876 1874 1904 1908 1909 1912	6/2 18/7 11/10 11/1 6/4 29/11	Skibby København Aarhus Aarhus Aarhus Aarhus	Husfar gift Husmoder gift Søn ugift Søn ugift Søn ugift Søn ugift	enke enke Mantelbørning Mantelbørning Mantelbørning Mantelbørning	1279	2	350				Lyngvej 6				

7/6

Tillægsskema I. Herpaa opføres udenbys eller i Udlandet boende Personer, der driver Forretning, Haandværk eller anden selvstændig Næringsdrift i Ejendommen.

Navn	Stilling	Adresse		
		Kommune	Gade og Nr.	Hvis udenfor Danmark, vedkommende Land

Tillægsskema II. Forsaavidt Ejeren af Ejendommen har Bopæl udenfor Aarhus, opføres hans (hendes) Navn, Stilling og Adresse paa dette Skema.

Navn	Stilling	Adresse		
		Kommune	Gade og Nr.	Hvis udenfor Danmark, vedkommende Land

Tillægsskema III. Herpaa opføres inden- og udenlandske Selskaber, Foreninger og Institutioner, der har Kontor eller Forretningslokaler i Ejendommen.

Selskabets eller Institutionens Navn	Forretnings Branche	Telefon Nr.	Forsaavidt Selskabet er hjemmehørende udenfor Aarhus, opføres her Opholdskommunens Navn.
			Er Selskabet hjemmehørende i Udlandet, anføres Navnet paa Selskabets berøvede Repræsentant.

Tillægsskema IV. Herpaa opføres alle indenbys boende Personer, som driver Forretning, Haandværk o. l. i Ejendommen.

Firma Navn	Indehaverens Navn	Forretnings Branche	Telefon Nr.	Privat Bopæl
	<i>M P Mikelsen</i>	<i>Skomager Værksted</i>		<i>Valdemarsgade</i>

At samtlige Personer og Selskaber m. v., som har lejet Lejlighed eller Lokaler, bor eller driver Forretning i forannævnte Ejendom, er optagne paa denne Liste, bevidnes.

Aarhus, den *24/10* 1921.

Ejerenes Navn: *R Jensen*

Ejerenes Bopæl: *Løgade 6*

R Jensen
Ejerenes eller Viceværtens Underskrift.

Mandtalsliste

over

Personer, Selskaber, Foreninger og Institutioner,

der benytter Lokaler

i ovennævnte Ejendom.

I Henhold til Lov af 15. Maj 1875 § 21, jfr. § 22, paahviler det under Strafansvar vedkommende Husejer eller hans Befuldmægtigede at udfylde nærværende Skema.

Beboelseskemaet. Alle i Ejendommen boende Personer opføres med deres fulde Navne og øvrige i Skemaet forlangte Oplysninger, uanset om de midlertidig er fraværende.

Tillægsskema I. (Se Bagsiden). Paa dette Skema opføres **udenbys eller i Udlandet boende Personer**, der driver Forretning, Haandværk eller anden selvstændig Næringsdrift i Ejendommen.

Tillægsskema II. (Se Bagsiden). Forsaavidt **Ejeren af Ejendommen** har Bopæl udenfor Aarhus, opføres hans Navn, Stilling og Adresse paa dette Skema.

Tillægsskema III. (Se Bagsiden). Herpaa opføres **inden- og udenlandske Selskaber, Foreninger og Institutioner**, der har Kontor eller Forretningslokaler i Ejendommen.

Tillægsskema IV. (Se Bagsiden). Herpaa opføres alle **indenbys boende Personer**, som driver Forretning, Haandværk o. l. i Ejendommen.

Ifald der ikke er tilstrækkelig Plads paa det tilsendte Skema til alle Ejendommens Beboere, vil flere Skemaer kunne faas udleverede ved Henvendelse paa **Skattekontoret, Mejlgade 4, 1ste Sal.** (Aabent fra Kl. 9-2 og fra 4-6).

Aarhus Byraad, i Oktober 1921.

Bemærk Bagsiden!

Optælling.

(Foretages ved Byraadets Foranstaltning).

Mandkøn 6

Kvindkøn 7

Ialt . . . 13 Personer.

Beboelseskema

Opføres i Rækkefølge saaledes: Føhus, Sidehus, Baghus, (Kælder, Stue, I. Sal o. s. v.)	Samtlige Beboere af begge Køn. Fulde Navn. Ved Børn uden Navne sættes »Dreng« eller »Pige«. Det almindelig benyttede Fornavn understreges. (Mellem hver Familie maa der helst være en Linies Mellemrum).	Fødselsaar	Fødselsdag	Fødeby. Hvis udenfor Danmark om Vedkommende har Indfødsret.	Stilling i Husstanden (Husfader, Husmoder, Son, Datter, Plejesøn, Plejedatter Slægtning, Tyende, Logerende).	Gift, ugift, Enke, Enke-mand, Fraskilt eller Separeret.	Stand eller Livsstilling. Stillingen betegnes saaledes, at det kan ses, om Vedkommende er Principal eller Medhjælper, f. Eks. Snedker, mester, Snedkersvend, Lærling o. s. v.	Telefon Nr.	Husleje af Beboelseslejligheden samt Antal Værelser. Lofts- og Pigeværelser medregnes ikke. Denne Rubrik udfyldes af Ejeren eller Viceværtten personlig. Antal Værelser	Arbejdsgiverens Navn og Bopæl. forsaa vidt selvstændig Virksomhed ikke drives.	Forsaa vidt Tilflytning til Aarhus er sket i det sidste Aar, da		Hvis Flytning indenfor Aarhus Bygrænse er sket i det sidste Aar, da		Hvor undervises de paa denne Liste opførte Børn mellem 6 og 14 Aar? Gaar de i en offentlig Skole, maa dennes Navn anføres. Gaar de i Privatskole, anføres Bestyrerens Navn. Hvis Børn over 7 Aar ikke søger Skole, maa Grunden hertil anføres.	Plejebørn. Udfør Plejebørn sættes op i denne Rubrik.
											naar? Dato og Aarstal?	hvorfra? (By, Gade og Hus-Nr.)	Bopælen Oktober Flyttedag 1920 (Gade og Hus-Nr.)	Andre Bopæle siden Oktober Flyttedag 1920 (Gade og Hus-Nr.)		
Stuen ✓	Jens Møller	1870	14	Estuballe	Husfader	Gift	Revisor									
	Marie Møller	1869	7	Torsøe	Husmoder	Gift										
Kælder ✓	Christen Christinin Grbak	1899	8/11	Toustrup	Husfader	Gift	Arbejdsmand	2	260	D. S. B.						
	Ellen Johanne Grbak	1899	13/2	Skovby	Husmoder	Gift										
	Anna Grbak	1917	8/9	Aarhus	Datter											
	Marie Grbak	1918	7/8	Aarhus	Datter											
	Christian Christinin Grbak	1919	14/10	Aarhus	Søn											
I Sal ✓	Nikolaj Schneider Helms	1865	24	Holstebro	Husfader	Gift	Malersvend	3	325	H. Hønslev						
	Kirsten Helms	1866	7/5	Borum	Hustru	Gift										
	Jenny Helms	1900	27	Aarhus	Datter											
II Sal ✓	Lars Christian Oswald Galde	1896	15/11	Ringskød	Logerende	Ugift	Malersvend			Makem. Lindkærskov Sølvgade 25 I			Båmagede 10 St.			
II ✓	Rasmus Peter Christoffer Rasmussen	1863	1/9	Lynghøj	Husfader	Gift	Arbejdsmand	2	260	Indrepremier Halvorsen			Strogsgade			
	Laura Eibeca Rasmussen	1872	21/10	Helgenæs	Hustru	Gift										

6/9

Tillægsskema I. Herpaa opføres udenbys eller i Udlandet boende Personer, der driver Forretning, Haandværk eller anden selvstændig Næringsdrift i Ejendommen.

Navn	Stilling	Adresse		
		Kommune	Gade og Nr.	Hvis udenfor Danmark, vedkommende Land

Tillægsskema II. Forsaavidt Ejeren af Ejendommen har Bopæl udenfor Aarhus, opføres hans (hendes) Navn, Stilling og Adresse paa dette Skema.

Navn	Stilling	Adresse		
		Kommune	Gade og Nr.	Hvis udenfor Danmark, vedkommende Land

Tillægsskema III. Herpaa opføres inden- og udenlandske Selskaber, Foreninger og Institutioner, der har Kontor eller Forretningslokaler i Ejendommen.

Selskabets eller Institutionens Navn	Forretnings Branche	Telefon Nr.	Forsaavidt Selskabet er hjemmehørende udenfor Aarhus, opføres her Opholdskommunens Navn.
			Er Selskabet hjemmehørende i Udlandet, anføres Navnet paa Selskabets herværende Repræsentant.

Tillægsskema IV. Herpaa opføres alle indenbys boende Personer, som driver Forretning, Haandværk o. l. i Ejendommen.

Firma Navn	Indehaverens Navn	Forretnings Branche	Telefon Nr.	Privat Bopæl

At samtlige Personer og Selskaber m. v., som har lejet Lejlighed eller Lokaler, bor eller driver Forretning i forannævnte Ejendom, er optagne paa denne Liste, bevidnes.

Aarhus, den 24/10 1921.

Ejeren Navn:

J. Müller

Ejeren Bopæl:

Søjante S. Strøm

Ejeren eller Viceærtens Underskrift.

J. Müller.

Afhentes den

Løbe-Nr.: 3092

Gade: **Søgade**

Husnummer: 10

Mandtalsliste

over

Personer, Selskaber, Foreninger og Institutioner,

der benytter Lokaler

i ovennævnte Ejendom.

I Henhold til Lov af 15. Maj 1875 § 21, jfr. § 22, paahviler det under Strafansvar vedkommende Husejer eller hans Befuldmægtigede at udfylde nærværende Skema.

Beboelseskemaet. Alle i Ejendommen boende Personer opføres med deres fulde Navne og øvrige i Skemaet forlangte Oplysninger, uanset om de midlertidig er fraværende.

Tillægsskema I. (Se Bagsiden). Paa dette Skema opføres **udenbys eller i Udlandet boende Personer**, der driver Forretning, Haandværk eller anden selvstændig Næringsdrift i Ejendommen.

Tillægsskema II. (Se Bagsiden). Forsaavidt **Ejeren af Ejendommen** har Bopæl udenfor Aarhus, opføres hans Navn, Stilling og Adresse paa dette Skema.

Tillægsskema III. (Se Bagsiden). Herpaa opføres **inden- og udenlandske Selskaber, Foreninger og Institutioner**, der har Kontor eller Forretningslokaler i Ejendommen.

Tillægsskema IV. (Se Bagsiden). Herpaa opføres alle **indenbys boende Personer**, som driver Forretning, Haandværk o. l. i Ejendommen.

Ifald der ikke er tilstrækkelig Plads paa det tilsendte Skema til alle Ejendommens Beboere, vil flere Skemaer kunne faas udleverede ved Henvendelse paa **Skattekontoret, Mejlgade 4, 1ste Sal.** (Aabent fra Kl. 9-2 og fra 4-6).

Aarhus Byraad, i Oktober 1921.

Bemærk Bagsiden!

Optælling.

(Foretages ved Byraadets Foranstaltning).

Mandkøn 21

Kvindkøn 22

Ialt 43 Personer.

Beboelseskema. ¹⁰

Opførelse i Rækkefølge saaledes: Forhus, Sidehus, Baghus, (Kælder, Stue, 1. Sal o. s. v.)	Samtlige Beboere af begge Kon.		Fødselsaar	Fødselsdag	Fødeby. Hvis udenfor Danmark om Vedkommende har Indfødsret.	Stilling i Huset (Husfader, Husmoder, Son, Datter, Plejedatter, Slægtning, Tyende, Logerende).	Gift, ugift, Enke, Enke-mand, Fraskilt eller Separeret.	Stand eller Livsstilling. Stillingen betegnes saaledes, at det kan ses, om Vedkommende er Principal eller Medhjælper, f. Eks. Snedkermester, Snedkersvend, Lærling o. s. v.	Telefon Nr.	Husleje af Beboelseslejligheden samt Antal Værelser. Løfts- og Pipeværker medregnes ikke. Denne Rubrik udfyldes af Ejeren eller Viceværtens personlig	Arbejdsgiverens Navn og Bopæl, forsaavidt selvstændig Virksomhed ikke drives.	Forsaavidt Tilflytning til Aarhus er sket i det sidste Aar, da		Hvis Flytning indenfor Aarhus Bygrænse er sket i det sidste Aar, da		Hvor undervises de paa denne Liste opførte Børn mellem 6 og 14 Aar? Gaar de i en offentlig Skole, maas dennes Navn anføres. Gaar de i Privatskole, anføres Bestyrers Navn. Hvis Børn over 7 Aar ikke søger Skole, maas Grunden hertil anføres.	Plejebørn. Udfor Plejebørn sættes sjældent i denne Rubrik.
	naar? Dato og Aarsal?	hvorfra? (By, Gade og Hus-Nr.)										Bopælen Oktober Flyttedag 1920 (Gade og Hus-Nr.)	Andre Bopæle siden Oktober Flyttedag 1920 (Gade og Hus-Nr.)				
2 Sal	Carl Christian Ferdinand Alseu	1867	21/11	Rindhøbing	Husfader	Gift	Skamagermester		2	240							
~	Haren Alseu	1870	21/3	Selker	Husmoder	~	~										
~	Ernid Valdemar Alseu	1906	24	Kobenhavn	Søn	~	Kaufmannshjælper				Det H. Danske Trælærkantskole						
~	Fraudy Leo Michael Alseu	1907	29	~	~	~	Handelslærling				~						
~	Agnete Alseu	1912	17/8	Aarhus	Datter	~	~				~					Frederiks alle Børnerskole	
2 Sal	Christian Hansen Skak	1848	13/4	Fåbølle	Husfader	Gift	Fåbølle		3	350							
	Math. Cathrine Skak	1857	6/9	Lindby	Husmoder	~	~										
1 Sal	M. Simonsen	1871	25/12	Aarhus	Husfader	Gift	Aarhus		2	300							
1 Sal	M. Simonsen	1877	26/3	Aarhus	Husmoder	~	~										
	P. J. Jensen	1883	20/11	Aarhus	Logerende	~	Hjælper										
1 Sal	Peter Hoffelt Jensen Mønsbo	1815	14	Bavn	Husfader	ja	Arbejdsmand		2	300	Jac. Jensen & Co.					Eggenhøjen, Mønsbo	
	Christine Eva Mønsbo	1818	23/12	Bavn	Husmoder	ja	~										
	Alis Anne Hoffelt	1843	3/10	Aarhus	Datter	~	~										
	Anna Johanne Hoffelt Mønsbo	1846	1/2	Aarhus	Søn	~	~										
2 Sal	Adolf Vilnis Postma	1852	17/1	Aarhus	Husfader	ja	Skredmester		2	240							
	Hjortine Frederikke Postma	1858	24/8	Baalund	Husmoder	ja	~										
Arbej	Boisengreen	1879	27/8	Baalund	Logerende	~	Arbejdsmand										

10/9

Tillægsskema I. Herpaa opføres udenbys eller i Udlandet boende Personer, der driver Forretning, Haandværk eller anden selvstændig Næringsdrift i Ejendommen.

Navn	Stilling	Adresse		
		Kommune	Gade og Nr.	Hvis udenfor Danmark, vedkommende Land

Tillægsskema II. Forsaauidt Ejeren af Ejendommen har Bopæl udenfor Aarhus, opføres hans (hendes) Navn, Stilling og Adresse paa dette Skema.

Navn	Stilling	Adresse		
		Kommune	Gade og Nr.	Hvis udenfor Danmark, vedkommende Land

Tillægsskema III. Herpaa opføres inden- og udenlandske Selskaber, Foreninger og Institutioner, der har Kontor eller Forretningslokaler i Ejendommen.

Selskabets eller Institutionens Navn	Forretnings Branche	Telefon Nr.	Forsaauidt Selskabet er hjemmehørende udenfor Aarhus, opføres her Opholdskommunens Navn.
			Er Selskabet hjemmehørende i Udlandet, anføres Navnet paa Selskabets herværende Repræsentant.

Tillægsskema IV. Herpaa opføres alle indenbys boende Personer, som driver Forretning, Haandværk o. l. i Ejendommen.

Firma Navn	Indehaverens Navn	Forretnings Branche	Telefon Nr.	Privat Bopæl

At samtlige Personer og Selskaber m. v., som har lejet Lejlighed eller Lokaler, bor eller driver Forretning i forannævnte Ejendom, er optagne paa denne Liste, bevidnes.

Aarhus, den *24 Oktober* 1921.

Ejerenes Navn: *Dr. Høj Nielsen*

Ejerenes Bopæl: *Valdemarsgade 24 I*

Høj Nielsen
Ejerenes eller Viceværtens Underskrift.

Mandtalsliste

over

Personer, Selskaber, Foreninger og Institutioner,

der benytter Lokaler

i ovennævnte Ejendom.

I Henhold til Lov af 15. Maj 1875 § 21, jfr. § 22, paahviler det under Strafansvar vedkommende Husejer eller hans Befuldmægtigede at udfylde nærværende Skema.

Beboelseskemaet. Alle i Ejendommen boende Personer opføres med deres fulde Navne og øvrige i Skemaet forlangte Oplysninger, uanset om de midlertidig er fraværende.

Tillægsskema I. (Se Bagsiden). Paa dette Skema opføres **udenbys eller i Udlandet boende Personer**, der driver Forretning, Haandværk eller anden selvstændig Næringsdrift i Ejendommen.

Tillægsskema II. (Se Bagsiden). Forsaavidt **Ejeren af Ejendommen** har Bopæl udenfor Aarhus, opføres hans Navn, Stilling og Adresse paa dette Skema.

Tillægsskema III. (Se Bagsiden). Herpaa opføres **inden- og udenlandske Selskaber, Foreninger og Institutioner**, der har Kontor eller Forretningslokaler i Ejendommen.

Tillægsskema IV. (Se Bagsiden). Herpaa opføres alle **indenbys boende Personer**, som driver Forretning, Haandværk o. l. i Ejendommen.

Ifald der ikke er tilstrækkelig Plads paa det tilsendte Skema til alle Ejendommens Beboere, vil flere Skemaer kunne faas udleverede ved Henvendelse paa **Skattekontoret, Mejlgade 4, 1ste Sal.** (Aabent fra Kl. 9-2 og fra 4-6).

Aarhus Byraad, i Oktober 1921.

Bemærk Bagsiden!

~~Optælling.~~

~~(Foretages ved Byraadets Foranstaltning).~~

~~Mandkøn~~

~~Kvindkøn~~

~~Ialt Personer.~~

Beboelseskema.

11

Opførelse i Rækkefølge saaledes: Forhus, Sidehus, Baghus, (Kælder, Stue, 1. Sal o. s. v.)	Samtlige Beboere af begge Køn.		Fødselsaar	Fødselsdag	Fødeby. Hvis udenfor Danmark om Vedkommende har Indfødsret.	Stilling i Husstanden (Husfader, Husmoder, Son, Datter, Plejesøn, Plejedatter Slægtning, Tyende, Logerende).	Gift, ugift, Enke, Enkemand, Fraskilt eller Separeret.	Stand eller Livsstilling. Stillingen betegnes saaledes, at det kan ses, om Vedkommende er Principal eller Medhjælper, f. Eks. Snedkermester, Snedkersvend, Lærling o. s. v.	Telefon Nr.	Husleje af Beboelseslejligheden samt Antal Værelser. Leds og Pigeværelser medregnes ikke. Denne Rubrik udfyldes af Ejeren eller Værestarten personlig.		Arbejdsgiverens Navn og Bopæl, forsaa vidt selvstændig Virksomhed ikke drives.	Forsaa vidt Tillyfning til Aarhus er sket i det sidste Aar, da		Hvis Flytning indenfor Aarhus Bygrænse er sket i det sidste Aar, da		Hvor undervises de paa denne Liste opførte Børn mellem 6 og 14 Aar? Gaaer de i en offentlig Skole, maa dennes Navn anføres. Gaaer de i Privatskole, anføres Betsyrens Navn. Hvis Børn over 7 Aar ikke søger Skole, maa Grundten hertil anføres.	Plejebørn. Udfor Plejebørn sættes væk i denne Rubrik.
	naar? Dato og Aarsal?	hvorfra? (By, Gade og Hus-Nr.)								Bopælen Oktober Flyttedag 1920 (Gade og Hus-Nr.)	Andre Bopæle siden Oktober Flyttedag 1920 (Gade og Hus-Nr.)		Hvor undervises de paa denne Liste opførte Børn mellem 6 og 14 Aar? Gaaer de i en offentlig Skole, maa dennes Navn anføres. Gaaer de i Privatskole, anføres Betsyrens Navn. Hvis Børn over 7 Aar ikke søger Skole, maa Grundten hertil anføres.					
Baghus B. 10.	Harinus Nielsen	1889	9/5	Randers	Husfader	Gift	Arbejdsmand	2	295	Aarhus Ganyemalle								
	Marie Jensen Nielsen	1890	27/3	Aarhus	Husmoder	Gift											Borgerskolen Frederiksalle	
	Gerda Bech Nielsen	1909	26/11	"	Datter												"	
	Anny Bech Nielsen	1912	10/7	"	"												"	
	Mlle Bech Nielsen	1913	3/10	"	"												Borgerskolen Valdemargade	
	Pinner Bech Nielsen	1915	4/3	"	Søn													
	Valther Bech Nielsen	1916	20/5	"	"													
	Kjortz Bech Nielsen	1917	11/4	"	"													
	Pige	1920	16/4	"	Datter													
	P. Chr. Hansen	1895	18/3	"	Logerende	uigt	Arbejdsmand											
"	M. W. Helen Mathiesen Nybo	1871	1/10	Vejerslev	Husmoder		Bagværker	2	270	Næstved								
1 Sal	Frands Andersen	1877	28/3	Randers	Husfader	Gift	Arbejdsmand	2	295	Aarhus Olie Fabrik guborg								
	Emma Frederikke Andersen	1874	21/4	Kristenrup	Husmoder	Gift												
	Maxis Andersen	1903	14/3	Hasle	Søn		Drygerkøbing			Aarhus Dampdrygeri bro								
	Edith Fransiska Lucia Andersen	1903	14/3	Hasle	Datter		Fjernerstige											
	Jag Lund Andersen	1904	14/7	Hasle	Søn		Sadelmagleriering										Borgerskolen Frederiksalle	
	Serda Andersen	1908	11/4	Aarhus	Datter												"	
	Jda Magrite Andersen	1912	6/2	"	"												"	
	Helga Mercia Andersen	1914	22/3	"	"													
1 Sal	Niels P. P. Nørregaard	1863	20/4	Jessen	Husfader	Gift	Arbejdslos	2	295									
	Jensine Berstine Nørregaard	1858	23/11	Bøvling	Husmoder	Gift												
	Martha Margrete E. P. Nørregaard	1899	30/7	Aarhus	Datter		Arbejdsdygtig											
	Volmer P. Nørregaard	1904	16/8	Aarhus	Søn		Bydring			Aarhus Olie Fabrik Jagerspark								
1 Sal	Hans Peter Møller Nybo	1888	2/3	Farsø	Husfader	Gift	Handelsmand	1	146								Fejlbergtvej	
	Lisine Nybo	1898	24/2	Næsby	Husmoder													
	Agathe Nybo	1907	2/2	Odsher	Datter												Borgerskolen Frederiksalle	

11/15

Tillægsskema I. Herpaa opføres udenbys eller i Udlandet boende Personer, der driver Forretning, Haandværk eller anden selvstændig Næringsdrift i Ejendommen.

Navn	Stilling	Adresse		
		Kommune	Gade og Nr.	Hvis udenfor Danmark, vedkommende Land

Tillægsskema II. Forsaavidt Ejeren af Ejendommen har Bopæl udenfor Aarhus, opføres hans (hendes) Navn, Stilling og Adresse paa dette Skema.

Navn	Stilling	Adresse		
		Kommune	Gade og Nr.	Hvis udenfor Danmark, vedkommende Land

Tillægsskema III. Herpaa opføres inden- og udenlandske Selskaber, Foreninger og Institutioner, der har Kontor eller Forretningslokaler i Ejendommen.

Selskabets eller Institutionens Navn	Forretnings Branche	Telefon Nr.	Forsaauidt Selskabet er hjemmehørende udenfor Aarhus, opføres her Opholdskommunens Navn.
			Er Selskabet hjemmehørende i Udlandet, anføres Navnet paa Selskabets henværende Repræsentant.

Tillægsskema IV. Herpaa opføres alle indenbys boende Personer, som driver Forretning, Haandværk o. l. i Ejendommen.

Firma Navn	Indehaverens Navn	Forretnings Branche	Telefon Nr.	Privat Bopæl

At samtlige Personer og Selskaber m. v., som har lejet Lejlighed eller Lokaler, bor eller driver Forretning i forannævnte Ejendom, er optagne paa denne Liste, bevidnes.

Aarhus, den *24 Oktober* 1921.

Ejers Navn: *A. Høj Nielsen*

Ejers Bopæl: *Valdemarsgade 24 F*

A. Høj Nielsen
Ejers eller Viceværtens Underskrift.

Mandtalsliste

over

Personer, Selskaber, Foreninger og Institutioner,

der benytter Lokaler

i ovennævnte Ejendom.

I Henhold til Lov af 15. Maj 1875 § 21, jfr. § 22, paahviler det under Strafansvar vedkommende Husejer eller hans Befuldmægtigede at udfylde nærværende Skema.

Beboelsesskemaet. Alle i Ejendommen boende Personer opføres med deres fulde Navne og øvrige i Skemaet forlangte Oplysninger, uanset om de midlertidig er fraværende.

Tillægsskema I. (Se Bagsiden). Paa dette Skema opføres **udenbys eller i Udlandet boende Personer**, der driver Forretning, Haandværk eller anden selvstændig Næringsdrift i Ejendommen.

Tillægsskema II. (Se Bagsiden). Forsaavidt **Ejeren af Ejendommen** har Bopæl udenfor Aarhus, opføres hans Navn, Stilling og Adresse paa dette Skema.

Tillægsskema III. (Se Bagsiden). Herpaa opføres **inden- og udenlandske Selskaber, Foreninger og Institutioner**, der har Kontor eller Forretningslokaler i Ejendommen.

Tillægsskema IV. (Se Bagsiden). Herpaa opføres alle **indenbys boende Personer**, som driver Forretning, Haandværk o. l. i Ejendommen.

Ifald der ikke er tilstrækkelig Plads paa det tilsendte Skema til alle Ejendommens Beboere, vil flere Skemaer kunne faas udleverede ved Henvendelse paa **Skattekontoret, Mejlgade 4, 1ste Sal.** (Aabent fra Kl. 9-2 og fra 4-6).

Aarhus Byraad, i Oktober 1921.

Bemærk Bagsiden!

Optælling.

(Foretages ved Byraadets Foranstaltning).

Mandkøn 5

Kvindkøn 6

Ialt 11 Personer.

Beboelseskema. (2)

Opføres i Rækkefølge saaledes: Forhus, Sidehus, Baghus, (Kælder, Stue, 1. Sal o. s. v.)	Samtlige Beboere af begge Køn. Fulde Navn. Ved Børn uden Navne sættes »Dreng« eller »Pige«. Det almindelig benyttede Fornavn understreges. (Mellem hver Familie maa der helst være en Linies Mellemrum).	Fødselsaar	Fødselsdag	Fødeby. Hvis udenfor Danmark om Vedkommende har Indfødsret.	Stilling i Husstanden (Husfader, Husmoder, Son, Datter, Plejeson, Plejedatter Slægtning, Tyende, Løgerende).	Gift, ugift, Enke, Enke-mand, Fraskilt eller Separeret.	Stand eller Livsstilling. Stillingen betegnes saaledes, at det kan ses, om Vedkommende er Principal eller Medhjælper, f. Eks. Snedkermester, Snedkersvend, Lærling o. s. v.	Telefon Nr.	Husleje af Beboelseslejligheden samt Antal Værelser. Løft- og Pigeværelser medregnes ikke. Denne Rubrik udfyldes af Ejeren eller Værtens personlig.		Arbejdsgiverens Navn og Bopæl, forsaa vidt selvstændig Virksomhed ikke drives.	Forsaa vidt Tilflytning til Aarhus er sket i det sidste Aar, da		Hvis Flytning indenfor Aarhus Bygrænse er sket i det sidste Aar, da		Hvor undervises de paa denne Liste opførte Børn mellem 6 og 14 Aar? Gaar de i en offentlig Skole, maa dennes Navn anføres. Gaar de i Privatskole, anføres Bestyrerens Navn. Hvis Børn over 7 Aar ikke søger Skole, maa Grunden hertil anføres.	Pleje børn. Udfør Pleje børn sættes »ja« i denne Rubrik.
									Antal Værelser	Årlig Leje Kr.		naar? Dato og Aartal?	hvorfra? (By, Gade og Hus-Nr.)	Bopælen Oktober Flyttedag 1920 (Gade og Hus-Nr.)	Andre Bopæle siden Oktober Flyttedag 1920 (Gade og Hus-Nr.)		
St	Willehelmine Marie Børnhold Lund Anna Emilie Børnhold Lund	1851 1889	18/2 9/9	Blostervej Spallund Aarhus	Husmoder Datter	Enke Ugift	Pensioneret Arbejdsløst	2 2	260	" Fr. Hansen "Blommøllen"							
I	Johann Johansen Anna Kristine Johansen	1854 1859	13/9 14/2	Sonstrup Skive	Hjælper Husmoder	Ugift Ugift	Jungen	2 2	270	" "							
II	Christian Oskar Einar Christensen Barbara Sophie Christensen Willy Christian Christensen	1888 1887 1920	4/10 27/11 1/2	Skive Landevej Veyle Aarhus	Hjælper Husmoder Søn	Ugift Ugift	Arbejdsmand	2 2	270	D. F. L. S.							
Baghus St	Christine Amalia Jensen f. Nielsen	1846	28/2	Niise Limbyvej	Hjælper	Enke	Arbejdsmand	2	160								
K.	Ans Nielsen Hedra Andersen Monsted Frits Sørensen Winther	1874 1877 1889	8/2 25/1 25/1	Galler Løjtvej Aarhus	Hjælper Løgerende Løgerende	Enke Ugift Ugift	Løgerende Arbejdsmand	2	130	Arbejdsløs Fabrikant Søren Møgelgade							

5/6

14 H. Møgelgade 4
Møgelgade 57, Fr. Alle 82
Møgelgade 26-513

Tillægsskema I. Herpaa opføres udenbys eller i Udlandet boende Personer, der driver Forretning, Haandværk eller anden selvstændig Næringsdrift i Ejendommen.

Navn	Stilling	Adresse		
		Kommune	Gade og Nr.	Hvis udenfor Danmark, vedkommende Land

Tillægsskema II. Forsaavidt Ejeren af Ejendommen har Bopæl udenfor Aarhus, opføres hans (hendes) Navn, Stilling og Adresse paa dette Skema.

Navn	Stilling	Adresse		
		Kommune	Gade og Nr.	Hvis udenfor Danmark, vedkommende Land

Tillægsskema III. Herpaa opføres inden- og udenlandske Selskaber, Foreninger og Institutioner, der har Kontor eller Forretningslokaler i Ejendommen.

Selskabets eller Institutionens Navn	Forretnings Branche	Telefon Nr.	Forsaavidt Selskabet er hjemmehørende udenfor Aarhus, opføres her Opholdskommunens Navn.
			Er Selskabet hjemmehørende i Udlandet, anføres Navnet paa Selskabets hervedværende Repræsentant.

Tillægsskema IV. Herpaa opføres alle indenbys boende Personer, som driver Forretning, Haandværk o. l. i Ejendommen.

Firma Navn	Indehaverens Navn	Forretnings Branche	Telefon Nr.	Privat Bopæl

At samtlige Personer og Selskaber m. v., som har lejet Lejlighed eller Lokaler, bor eller driver Forretning i forannævnte Ejendom, er optagne paa denne Liste, bevidnes.

Aarhus, den _____ 1921.

Ejerens Navn: _____

Ejerens Bopæl: _____

Ejerens eller Viceværtens **Underskrift.**

Mandtalsliste

over

Personer, Selskaber, Foreninger og Institutioner,

der benytter Lokaler

i ovennævnte Ejendom.

I Henhold til Lov af 15. Maj 1875 § 21, jfr. § 22, paahviler det under Strafansvar vedkommende Husejer eller hans Befuldmægtigede at udfylde nærværende Skema.

Beboelsesskemaet. Alle i Ejendommen boende Personer opføres med deres fulde Navne og øvrige i Skemaet forlangte Oplysninger, uanset om de midlertidig er fraværende.

Tillægsskema I. (Se Bagsiden). Paa dette Skema opføres **udenbys eller i Udlandet boende Personer**, der driver Forretning, Haandværk eller anden selvstændig Næringsdrift i Ejendommen.

Tillægsskema II. (Se Bagsiden). Forsaavidt **Ejeren af Ejendommen** har Bopæl udenfor Aarhus, opføres hans Navn, Stilling og Adresse paa dette Skema.

Tillægsskema III. (Se Bagsiden). Herpaa opføres **inden- og udenlandske Selskaber, Foreninger og Institutioner**, der har Kontor eller Forretningslokaler i Ejendommen.

Tillægsskema IV. (Se Bagsiden). Herpaa opføres alle **indenbys boende Personer**, som driver Forretning, Haandværk o. l. i Ejendommen.

Ifald der ikke er tilstrækkelig Plads paa det tilsendte Skema til alle Ejendommens Beboere, vil flere Skemaer kunne faas udleverede ved Henvendelse paa **Skattekontoret, Mejlgade 4, 1ste Sal.** (Aabent fra Kl. 9-2 og fra 4-6).

Aarhus Byraad, i Oktober 1921.

Bemærk Bagsiden!

Optælling.

(Foretages ved Byraadets Foranstaltning).

Mandkøn 16

Kvindekøn 14

Ialt 30 Personer.

Beboelseskema. 14

Opførelse i Rækkefølge saaledes: Forhus, Sidehus, Baghus, (Kælder, Stue, 1. Sal o. s. v.)	Samtlige Beboere af begge Køn.		Fødselsaar	Fødselsdag	Fødeby. Hvis udenfor Danmark om Vedkommende har Indfødsret.	Stilling i Husstanden (Husfader, Husmoder, Son, Datter, Plejedatter Slægtning, Tyende, Løgerende).	Gift, ugift, Enke, Enke-mand, Fraskilt eller Separeret.	Stand eller Livsstilling. Stillingen betegnes saaledes, at det kan ses, om Vedkommende er Principal eller Medhjælper, f. Eks. Sneedker, møster, Sneedkersvend, Lærling o. s. v.	Telefon Nr.	Husleje af Beboelses-lygheden samt Antal Værelser. Loft- og Pigeværelser medregnes ikke. Denne Rubrik udfyldes af Ejeren eller Viceværtens personlig.	Arbejdsgiverens Navn og Bopæl, forsaauidt selvstændig Virksomhed ikke drives.	Forsaauidt Tilflytning til Aarhus er sket i det sidste Aar, da		Hvis Flytning indenfor Aarhus Bygrænse er sket i det sidste Aar, da		Hvor undervises de paa denne Liste opførte Børn mellem 6 og 14 Aar? Gaar de i en offentlig Skole, maa dennes Navn anføres. Gaar de i Privatskole, anføres Bestyrerens Navn. Hvis Børn over 7 Aar ikke søger Skole, maa Grundten hertil anføres.	Plejebørn. Udfor Plejebørn sættes sjaas i denne Rubrik.
	naar? Dato og Aarstal?	hvorfra? (By, Gade og Hus-Nr.)										Bopælen Oktober Flyttedag 1920 (Gade og Hus-Nr.)	Andre Bopæle siden Oktober Flyttedag 1920 (Gade og Hus-Nr.)				
Skue	Johannes Frederik Nielsen	1882	29/2	Aarhus	Husfader	Gift	Smidevært.		2.	216.	A.P. Aarhus Olsenmølle						
"	Emma Gustava Thoma	1882	3/1	"	Husmoder	"	"										
"	Betty Ludrum Johann	1907	4/1	"	Datter	"	"									Karsholt Skole.	
"	Roosa Olga Ragnhild	1907	3/10	Randers	"	"	"										
"	Waldemar Johannes Nielsen	1915	4/5	Aarhus	Søn	"	"										
"	Bruno Emanuel Nielsen	1917	2/5	"	"	"	"										
"	Wagner Frederik Ronald	1920	3/6	"	"	"	"										
1 Sal	Karl Andreas Bengtson	1871	8/4	Rönnebjerg	Husfader	Gift	Overportør		2.	234.	Se d. Haldemose						
"	Therese Sofie Bengtson	1872	7/1	Nibevej	Husmoder	"	"										
"	Adolf Bengtson	1899	2/2	Århus	Søn	"	"										
"	Olga Kristine Bengtson	1900	24/8	"	Datter	"	Fløjstue				De Læsser Frederiksgade No 75						
"	Kaj Bengtson	1902	20/7	"	Søn	"	Maskinmester				" " " "						
"	Karl Bengtson	1904	29/2	"	"	"	Maskinmester Lærling				" " " "						
"	Niels Kristian Bengtson	1906	7/1	"	"	"	Bydning				De Nielsen Løgade No 2 Kobmønt Bydning Haldemosegade 10					Borgerskolen Løgade Borgerskolen Frederikskolen	
"	Johannes Bengtson	1907	4/10	"	"	"	Bydning										
"	Louise Aage Bengtson	1911	5/1	"	"	"	"										
"	Karin Margrethe Bengtson	1912	14/10	"	Datter	"	"										
2 Sal	Morten Peter Vinjgaard	1889	3/11	Kodallund Hvirringvej	Husfader	Gift	Arbejdsmand		2.	234.							
"	Anne Dorthea Vinjgaard	1890	1/4	Aarhus	Husmoder	"	"									Borgerskolen Frederikskolen	
"	Vilhelmine Helen Vinjgaard	1910	5/6	"	Datter	"	"										
"	Olf Andreas Vinjgaard	1915	30/11	"	Søn	"	"										
Kv. kv.	Alois Johan Chr. Caspar Nielsen	1887	18/9	Aarhus	Husfader	Gift	Arbejdsmand.		2.	150.							
"	Ellen Kristine Nielsen	1890	1/2	Oslo Egesborg	Husmoder	"	"									Borgerskolen Valdemarsgade	
"	Kaj Ignatius Nielsen	1913	1/1	Aarhus	Søn	"	"										
"	Olga Marie Nielsen	1916	4/4	"	Datter	"	"										
"	Pinnar Richard Nielsen	1917	2/3	"	Søn	"	"										
Kv. kv.	Anter Bornhard Christian Thomsen	1897	14/11	Randers	Husfader	Gift	Lagerist.		3.	216.	Robinson Andersen & Co					Løgade 14 Skolevej 13	
"	Emma Thomsen	1900	2/12	Aarhus	Husmoder	"	"										
"	Olga Thomsen	1921	4/9	"	Datter	"	"										

16
1/12

Tillægsskema I. Herpaa opføres udenbys eller i Udlandet boende Personer, der driver Forretning, Haandværk eller anden selvstændig Næringsdrift i Ejendommen.

Navn	Stilling	Adresse		
		Kommune	Gade og Nr.	Hvis udenfor Danmark, vedkommende Land

Tillægsskema II. Forsaavidt Ejeren af Ejendommen har Bopæl udenfor Aarhus, opføres hans (hendes) Navn, Stilling og Adresse paa dette Skema.

Navn	Stilling	Adresse		
		Kommune	Gade og Nr.	Hvis udenfor Danmark, vedkommende Land

Tillægsskema III. Herpaa opføres inden- og udenlandske Selskaber, Foreninger og Institutioner, der har Kontor eller Forretningslokaler i Ejendommen.

Selskabets eller Institutionens Navn	Forretnings Branche	Telefon Nr.	Forsaauidt Selskabet er hjemmehørende udenfor Aarhus, opføres her Opholdskommunens Navn.
			Er Selskabet hjemmehørende i Udlandet, anføres Navnet paa Selskabets hervedsendte Repræsentant.

Tillægsskema IV. Herpaa opføres alle indenbys boende Personer, som driver Forretning, Haandværk o. l. i Ejendommen.

Firma Navn	Indehaverens Navn	Forretnings Branche	Telefon Nr.	Privat Bopæl

At samtlige Personer og Selskaber m. v., som har lejet Lejlighed eller Lokaler, bor eller driver Forretning i forannævnte Ejendom, er optagne paa denne Liste, bevidnes.

Aarhus, den _____ 1921.

Ejerens Navn: _____

Ejerens Bopæl: _____

U. A. Blyngton
Ejerens eller Værzertens Underskrift.

Mandtalsliste

over

Personer, Selskaber, Foreninger og Institutioner,

der benytter Lokaler

i ovennævnte Ejendom.

I Henhold til Lov af 15. Maj 1875 § 21, jfr. § 22, paahviler det under Strafansvar vedkommende Husejer eller hans Befuldmægtigede at udfylde nærværende Skema.

Beboelsesskemaet. Alle i Ejendommen boende Personer opføres med deres fulde Navne og øvrige i Skemaet forlangte Oplysninger, uanset om de midlertidig er fraværende.

Tillægsskema I. (Se Bagsiden). Paa dette Skema opføres **udenbys eller i Udlandet boende Personer**, der driver Forretning, Haandværk eller anden selvstændig Næringsdrift i Ejendommen.

Tillægsskema II. (Se Bagsiden). Forsaavidt **Ejeren af Ejendommen** har Bopæl udenfor Aarhus, opføres hans Navn, Stilling og Adresse paa dette Skema.

Tillægsskema III. (Se Bagsiden). Herpaa opføres **inden- og udenlandske Selskaber, Foreninger og Institutioner**, der har Kontor eller Forretningslokaler i Ejendommen.

Tillægsskema IV. (Se Bagsiden). Herpaa opføres alle **indenbys boende Personer**, som driver Forretning, Haandværk o. l. i Ejendommen.

Ifald der ikke er tilstrækkelig Plads paa det tilsendte Skema til alle Ejendommens Beboere, vil flere Skemaer kunne faas udleverede ved Henvendelse paa **Skattekontoret, Mejlgade 4, 1ste Sal.** (Åbent fra Kl. 9-2 og fra 4-6).

Aarhus Byraad, i Oktober 1921.

Bemærk Bagsiden!

Optælling.

(Foretages ved Byraadets Foranstaltning).

Mandkøn 8

Kvindekøn 13

Ialt 21 Personer.

Beboelseskema. No

Opføres i Rækkefølge saaledes: Forhus, Sidehus, Baghus, (Kælder, Stue, l. Sal o. s. v.)	Samtlige Beboere af begge Køn. Fulde Navn. Ved Børn uden Navn sættes »Dreng« eller »Pige«. Det almindelig benyttede Fornavn understreges. (Mellem hver Familie maa der helst være en Linies Mellemrum).	Fødselsaar	Fødselsdag	Fødeby. Hvis udenfor Danmark om Vedkommende har Indfødsret.	Stilling i Huset (Husfader, Husmoder, Son, Datter, Plejeson, Plejedatter Slægtning, Tyende, Logerende).	Gift, ugift, Enke, Enkesmand, Fraskilt eller Separeret.	Stand eller Livsstilling. Stillingen betegnes saaledes, at det kan ses, om Vedkommende er Principal eller Medhjælper, f. Eks. Snekker, mester, Snekkersvend, Lærling o. s. v.	Telefon Nr.	Husleje af Beboelseligheden samt Antal Værelser. Løse og Pigeværelser medregnes ikke. Denne Rubrik udfyldes af Ejeren eller Værværten personlig.		Arbejdsgiverens Navn og Bopæl, forsaauidt selvstændig Virksomhed ikke drives.	Forsaauidt Tilflytning til Aarhus er sket i det sidste Aar, da		Hvis Flytning indenfor Aarhus Bygrænse er sket i det sidste Aar, da		Hvor undervises de paa denne Liste opførte Børn mellem 6 og 14 Aar? Gaar de i en offentlig Skole, maa dennes Navn anføres. Gaar de i Privatskole, anføres Bestyrerens Navn. Hvis Børn over 7 Aar ikke søger Skole, maa Grunden hertil anføres.	Plejebørn. Udfor Plejebørn sættes vjær i denne Rubrik.
									Antal Værelser	Aarlig Leje Kr.		naar? Dato og Aarstal?	hvorfra? (By, Gade og Hus-Nr.)	Bopælen Oktober Flyttedag 1920 (Gade og Hus-Nr.)	Andre Bopæle siden Oktober Flyttedag 1920 (Gade og Hus-Nr.)		
	Steen Rasmussen Eriksen	1862	4/1	Højby paa Fjorden	Husfader	Gift	Mrbydomst	2 ^{te} m. Rindl	420	Glas værkst			Søgade 16			Ng	
	Jensine Caroline Nielsen	1866	8/1	Dalum paa Fjorden	Husmoder	Gift				Glas værkst			Søgade 16				
	Lvend Tage Eriksen	1914	1/10	Aarhus	Son		Arbejdsmand						Søgade 16				
	Marinus Jensen Mosegaard	1889	3/3	Vejlby ved Grenaa	Fader	Gift	Maskinmester	2	Værelser	204	Aarhus Maskinmesterskole		Søgade 16				
	Agnis Marie Rasmussen	1894	2/1	Aarhus	Moder	Gift											
	Vilhelm Chlaudius	1913	1/4		Son												
	Arthur Marius	1914	3/10														
	Valther Rudolf	1916	3/4														
	Johannes Peter Albert Hansen	1891	25/2	Harndrupmarken 4, Flemming	Husfader	Gift	Kassapostmand	2		300	Hobst & Rindsen		Søgade 16				
	Franka Marie Reinholdt	1893	1/3	Graben a. d. Ode	Husmoder	Gift											
	Milaine Pedersen	1899	25/5	Vejlby paa Fjorden	Husmoder	Enke	Dynerke	2		216	Skadestue Modstand Kjøper, Fjorden, Højbyvej 68		Søgade 16				
	Ragnhild Margreth	1906	20/0	Vejlby	Datter		Dynerke pige										
	Judrun Gabrielle	1909	2/5														
	Elba Emilie	1912	3/1														
	Anne Jensen Nielsen	1892	13/4	Aarhus	Husmoder	Enke		2		316	Sparvogn Vjær		Søgade 16				
	Christian Emil Nielsen	1898	3/10	Aarhus	Son		Arbejdsmand										
	Ungvej Nielsen	1904	3/5	Højby			Dynerke										
	Mary Kirstine Carlsson	1875	3/11	Gudum	Husmoder	Enke		2		216	Chr. Høj, Tjørnegade Glev (Eskov, Høj)						
	Carla Lova Carlsson	1901	1/1	Rander	Datter												
	Esther Lillj Maggi Carlsson	1907	1/8	Aarhus	Datter												
	Louise Marie Carlsson	1909	12/12	Aarhus	Datter												

Tillægsskema I. Herpaa opføres udenbys eller i Udlandet boende Personer, der driver Forretning, Haandværk eller anden selvstændig Næringsdrift i Ejendommen.

Navn	Stilling	Adresse		
		Kommune	Gade og Nr.	Hvis udenfor Danmark, vedkommende Land

Tillægsskema II. Forsaavidt Ejeren af Ejendommen har Bopæl udenfor Aarhus, opføres hans (hendes) Navn, Stilling og Adresse paa dette Skema.

Navn	Stilling	Adresse		
		Kommune	Gade og Nr.	Hvis udenfor Danmark, vedkommende Land

Tillægsskema III. Herpaa opføres inden- og udenlandske Selskaber, Foreninger og Institutioner, der har Kontor eller Forretningslokaler i Ejendommen.

Selskabets eller Institutionens Navn	Forretnings Branche	Telefon Nr.	Forsaavidt Selskabet er hjemmehørende udenfor Aarhus, opføres her Opholdskommunens Navn.
			Er Selskabet hjemmehørende i Udlandet, anføres Navnet paa Selskabets hervedvarende Repræsentant.

Tillægsskema IV. Herpaa opføres alle indenbys boende Personer, som driver Forretning, Haandværk o. l. i Ejendommen.

Firma Navn	Indehaverens Navn	Forretnings Branche	Telefon Nr.	Privat Bopæl

At samtlige Personer og Selskaber m. v., som har lejet Lejlighed eller Lokaler, bor eller driver Forretning i forannævnte Ejendom, er optagne paa denne Liste, bevidnes.

Aarhus, den _____ 1921.

Ejerenes Navn: _____

Ejerenes Bopæl: _____

C. St. Bengtsson
Ejerenes eller Viceejerenes Underskrift.

Afhentes den

LøbeNr.: 3096 ^a

Gade: Søgade

Husnummer: /

Mandtalsliste

over

Personer, Selskaber, Foreninger og Institutioner,

der benytter Lokaler

i ovennævnte Ejendom.

I Henhold til Lov af 15. Maj 1875 § 21, jfr. § 22, paahviler det under Strafansvar vedkommende Husejer eller hans Befuldmægtigede at udfylde nærværende Skema.

Beboelsesskemaet. Alle i Ejendommen boende Personer opføres med deres fulde Navne og øvrige i Skemaet forlangte Oplysninger, uanset om de midlertidig er fraværende.

Tillægsskema I. (Se Bagsiden). Paa dette Skema opføres **udenbys eller i Udlandet boende Personer**, der driver Forretning, Haandværk eller anden selvstændig Næringsdrift i Ejendommen.

Tillægsskema II. (Se Bagsiden). Forsaavidt **Ejeren af Ejendommen** har Bopæl udenfor Aarhus, opføres hans Navn, Stilling og Adresse paa dette Skema.

Tillægsskema III. (Se Bagsiden). Herpaa opføres **inden- og udenlandske Selskaber, Foreninger og Institutioner**, der har Kontor eller Forretningslokaler i Ejendommen.

Tillægsskema IV. (Se Bagsiden). Herpaa opføres alle **indenbys boende Personer**, som driver Forretning, Haandværk o. l. i Ejendommen.

Ifald der ikke er tilstrækkelig Plads paa det tilsendte Skema til alle Ejendommens Beboere, vil flere Skemaer kunne faas udleverede ved Henvendelse paa **Skattekontoret, Mejlgade 4, 1ste Sal.** (Åbent fra Kl. 9-2 og fra 4-6).

Aarhus Byraad, i Oktober 1921.

Bemærk Bagsiden!

Optælling.

(Foretages ved Byraadets Foranstaltning).

Mandkøn 17

Kvindekøn 22

Ialt 39 Personer. ✓

Tillægsskema I. Herpaa opføres udenbys eller i Udlandet boende Personer, der driver Forretning, Haandværk eller anden selvstændig Næringsdrift i Ejendommen.

Navn	Stilling	Adresse		
		Kommune	Gade og Nr.	Hvis udenfor Danmark, vedkommende Land

Tillægsskema II. Forsaavidt Ejeren af Ejendommen har Bopæl udenfor Aarhus, opføres hans (hendes) Navn, Stilling og Adresse paa dette Skema.

Navn	Stilling	Adresse		
		Kommune	Gade og Nr.	Hvis udenfor Danmark, vedkommende Land

Tillægsskema III. Herpaa opføres inden- og udenlandske Selskaber, Foreninger og Institutioner, der har Kontor eller Forretningslokaler i Ejendommen.

Selskabets eller Institutionens Navn	Forretnings Branche	Telefon Nr.	Forsaavidt Selskabet er hjemmehørende udenfor Aarhus, opføres her Opholdskommunens Navn.
			Er Selskabet hjemmehørende i Udlandet, anføres Navnet paa Selskabets herværende Repræsentant

Tillægsskema IV. Herpaa opføres alle indenbys boende Personer, som driver Forretning, Haandværk o. l. i Ejendommen.

Firma Navn	Indehaverens Navn	Forretnings Branche	Telefon Nr.	Privat Bopæl

At samtlige Personer og Selskaber m. v., som har lejet Lejlighed eller Lokaler, bor eller driver Forretning i forannævnte Ejendom, er optagne paa denne Liste, bevidnes.

Aarhus, den 24/10 1921.

Ejers Navn:

A. J. Jensen

Ejers Bopæl:

Fra alle 58

A. J. Jensen
Ejers eller Viceejers Underskrift.

Afhentes den

Løbe-Nr.: 3096 ¹⁶

Gade: Søgade 1

Husnummer: 1

Mandtalsliste

over

Personer, Selskaber, Foreninger og Institutioner,

der benytter Lokaler

i ovennævnte Ejendom.

I Henhold til Lov af 15. Maj 1875 § 21, jfr. § 22, paahviler det under Strafansvar vedkommende Husejer eller hans Befuldmægtigede at udfylde nærværende Skema.

Beboelsesskemaet. Alle i Ejendommen boende Personer opføres med deres fulde Navne og øvrige i Skemaet forlangte Oplysninger, uanset om de midlertidig er fraværende.

Tillægsskema I. (Se Bagsiden). Paa dette Skema opføres **udenbys eller i Udlandet boende Personer**, der driver Forretning, Haandværk eller anden selvstændig Næringsdrift i Ejendommen.

Tillægsskema II. (Se Bagsiden). Forsaavidt **Ejeren af Ejendommen** har Bopæl udenfor Aarhus, opføres hans Navn, Stilling og Adresse paa dette Skema.

Tillægsskema III. (Se Bagsiden). Herpaa opføres **inden- og udenlandske Selskaber, Foreninger og Institutioner**, der har Kontor eller Forretningslokaler i Ejendommen.

Tillægsskema IV. (Se Bagsiden). Herpaa opføres alle **indenbys boende Personer**, som driver Forretning, Haandværk o. l. i Ejendommen.

Ifald der ikke er tilstrækkelig Plads paa det tilsendte Skema til alle Ejendommens Beboere, vil flere Skemaer kunne faas udleverede ved Henvendelse paa **Skattekontoret, Mejlgade 4, 1ste Sal.** (Aabent fra Kl. 9-2 og fra 4-6).

Aarhus Byraad, i Oktober 1921.

Bemærk Bagsiden!

Optælling.

(Foretages ved Byraadets Foranstaltning).

Mandkøn ... 12

Kvindkøn ... 18

Ialt ... 30 Personer.

Beboelseskema.

Opføres i Rækkefølge saaledes: Forhus, Sidehus, Baghus, (Kælder, Stue, I. Sal o. s. v.)	Samtlige Beboere af begge Kon. Fulde Navn. Ved Børn uden Navne sættes »Drengs« eller »Piges. Det almindelig benyttede Fornavn understreges. (Mellem hver Familie maa der helst være en Linies Mellemrum.)	Fød. sels- aar	Fød. sels- dag	Fødeby. Hvis udenfor Danmark om Vedkommende har Indfødsret.	Stilling i Hus- standen (Husfader, Hus- moder, Son, Datter, Plejeson, Plejedatter Slæg- ning, Tyende, Logerende).	Gift, ugift, Enke, Enke- mand, Fraskilt eller Separeret.	Stand eller Livsstilling. Stillingen betegnes saaledes, at det kan ses, om Ved- kommende er Principal eller Medhjælper, f. Eks. Snedker- mester, Snedkersvend, Lærling o. s. v.	Telef. Nr.	Husleje af Beboelses- ligheden samt Antal Værelser. Loft- og Pipeværelser medregnes ikke. Denne Rubrik udfyldes af Ejeren eller Vice- værten personlig	Arbejdsgiverens Navn og Bopæl. forsaauidt selvstændig Virksomhed ikke drives.	Forsaauidt Tillytning til Aarhus er sket i det sidste Aar, da		Hvis Flytning indenfor Aarhus Bygrænse er sket i det sidste Aar, da		Hvor undervises de paa denne Liste opførte Børn mellem 6 og 14 Aar? Gaar de i offentlig Skole, maa dennes Navn anføres. Gaar de i Privatskole, an- føres Bestyrerens Navn. Hvis Børn over 7 Aar ikke gaar Skole, maa Grunden hertil anføres.	Plejebørn. Udfor Plejebørn sættes »Jan« i denne Rubrik.
											naar? Dato og Aantal?	hvorfra? (By, Gade og Hus-Nr.)	Bopælen Oktober Flyttedag 1920 (Gade og Hus-Nr.)	Andre Bopæle siden Oktober Flyttedag 1920 (Gade og Hus-Nr.)		
Aarhus. 94	Hani Ingvarth Hanskrup	1851	20/4	Draabye	Husfader	Gift	Aldermandsbetjent	2.	260 Kr.							
	Marie Hjerstine Hanskrup	1859	13/4	Lammel	Husmoder	Gift	do.									
Aarhus. 1. k.	Alfred Magnus Jensen	1894	19/5	Aarhus	Husfader	Gift	Mæglermand	3	370 Kr.	arbejdslos.						
	Anna Dorteia Mathine Jensen	1898	15/4	Aarhus	Husmoder	"	"									
	Edvard Jensen	1918	25/6	Aarhus	Søn	ugift.	"									
	En udolet Pige	1921	12/2	Aarhus	Datter	"	"									
Lk 5. u.	Karen Kirstine Lindkøi	1864	16/9	Løllsted	Husmoder	Enke.		3	390	Lærling	A. J. Frichs.				Frøderis-Allé Borgerskole. do. do.	
	Hans Lindkøi	1906	7/5	Kørum.	Søn.	"										
	Karen Kirstine Lindkøi	1908	22/3	Flemløse.	Datter.	"										
	Pigmor Elvira Lindkøi	1909	15/4	Aarhus.	do.	"										
	Lilly Dorteine Lindkøi	1910	13/9	Aarhus.	do.	"										
	Wilhelm Christian Frederik Jendrick	1865	15/4	København.	Logerende	Separeret	Smedr.				Arbejdslos. Aarhus Skifabrik					
I Sal 4h.	Fray Fischer	1882	24/10	Lyskeid	Husfader	Gift	Arbejder	2	275							
	Anna Pauline Emilie Fischer	1887	22/4	Udølpe	Husmoder	"	"								Borgerskolen Fobis Alle " "	
	Inger Franziska Amalie Fischer	1913	6/7	København	Datter	"	"									
	Doril Antoinette Fischer	1914	21/8	Steg	"	"	"									
	Klara Joergine Fischer	1918	11/2	Aarhus	"	"	"									
II Sal 4h.	Marinus Sørensen Sammelgaard	1894	14/3	Gallen	Husfader	Gift	Snedkermester.	3	380							
	Elva Sammelgaard	1895	18/8	Huskind	Husmoder	"	"									
	Edel Emmolaam Sammelgaard	1919	29/9	Aarhus	Datter	"	"									
II Sal 4h.	Johannes Edvard Magnussen	1851	25/1	Frobed	Husfader	Gift	Bygningsmand	2	260	det offentlige	Slagtelus					
	Anna Kirstine Magnussen	1858	29/9	Vadum	Husmoder	"	"									
	Minna Edvardine Kirstine Magnussen	1902	17/10	Aarhus.	Datter	ugift.	Husassistent.									
	Grundfred Jensen	1915	27/10	Aarhus	"	"	"									
III Sal 4h.	Laurits Sørensen	1886	7/12	Randers	Husfader	Gift	Arbejdsmand	2	200 Kr.	lost	Arbejde				Larsgade Borgerskole do. do.	
	Pauline Fredrikke Sørensen	1887	11/5	Tendrup	Husmoder	"	"									
	Anne Sørensen	1911	8/6	Aarhus	Søn	"	"									
	Robert Søren Sørensen	1912	24/7	Aarhus	"	"	"									
	Lydia Kristine Marie Sørensen	1917	13/6	Aarhus	Datter	"	"									
Emmy Søren Sørensen	1919	28/7	Aarhus	"	"	"										

Tillægsskema I. Herpaa opføres udenbys eller i Udlandet boende Personer, der driver Forretning, Haandværk eller anden selvstændig Næringsdrift i Ejendommen.

Navn	Stilling	Adresse		
		Kommune	Gade og Nr.	Hvis udenfor Danmark, vedkommende Land

Tillægsskema II. Forsaavidt Ejeren af Ejendommen har Bopæl udenfor Aarhus, opføres hans (hendes) Navn, Stilling og Adresse paa dette Skema.

Navn	Stilling	Adresse		
		Kommune	Gade og Nr.	Hvis udenfor Danmark, vedkommende Land

Tillægsskema III. Herpaa opføres inden- og udenlandske Selskaber, Foreninger og Institutioner, der har Kontor eller Forretningslokaler i Ejendommen.

Selskabets eller Institutionens Navn	Forretnings Branche	Telefon Nr.	Forsaavidt Selskabet er hjemmehørende udenfor Aarhus, opføres her Opholdskommunens Navn.
			Er Selskabet hjemmehørende i Udlandet, anføres Navnet paa Selskabets herværende Repræsentant.

Tillægsskema IV. Herpaa opføres alle indenbys boende Personer, som driver Forretning, Haandværk o. l. i Ejendommen.

Firma Navn	Indehaverens Navn	Forretnings Branche	Telefon Nr.	Privat Bopæl

At samtlige Personer og Selskaber m. v., som har lejet Lejlighed eller Lokaler, bor eller driver Forretning i forannævnte Ejendom, er optagne paa denne Liste, bevidnes.

Aarhus, den 24/11 1921.

Ejers Navn:

R. F. Jensen

Ejers Bopæl:

Fra M 68

R. F. Jensen

Ejers eller Vicerejsens Underskrift.

Mandtalsliste

over

Personer, Selskaber, Foreninger og Institutioner,

der benytter Lokaler

i ovennævnte Ejendom.

I Henhold til Lov af 15. Maj 1875 § 21, jfr. § 22, paahviler det under Strafansvar vedkommende Husejer eller hans Befuldmægtigede at udfylde nærværende Skema.

Beboelseskemaet. Alle i Ejendommen boende Personer opføres med deres fulde Navne og øvrige i Skemaet forlangte Oplysninger, uanset om de midlertidig er fraværende.

Tillægsskema I. (Se Bagsiden). Paa dette Skema opføres **udenbys eller i Udlandet boende Personer**, der driver Forretning, Haandværk eller anden selvstændig Næringsdrift i Ejendommen.

Tillægsskema II. (Se Bagsiden). Forsaavidt **Ejeren af Ejendommen** har Bopæl udenfor Aarhus, opføres hans Navn, Stilling og Adresse paa dette Skema.

Tillægsskema III. (Se Bagsiden). Herpaa opføres **inden- og udenlandske Selskaber, Foreninger og Institutioner**, der har Kontor eller Forretningslokaler i Ejendommen.

Tillægsskema IV. (Se Bagsiden). Herpaa opføres alle **indenbys boende Personer**, som driver Forretning, Haandværk o. l. i Ejendommen.

Ifald der ikke er tilstrækkelig Plads paa det tilsendte Skema til alle Ejendommens Beboere, vil flere Skemaer kunne faas udleverede ved Henvendelse paa **Skattekontoret, Mejlgade 4, 1ste Sal.** (Aabent fra Kl. 9-2 og fra 4-6).

Aarhus Byraad, i Oktober 1921.

Bemærk Bagsiden!

Optælling.

(Foretages ved Byraadets Foranstaltning).

Mandkøn 3

Kvindkøn 4

Ialt 7 Personer.

Beboelseskema 3

Opføres i Rækkefølge saaledes: Forhus, Sidehus, Baghus, (Kælder, Stue, l. Sal o. s. v.)	Samtlige Beboere af begge Kon. Fulde Navn. Ved Born uden Navne sættes »Drengs eller »Piges. Det almindelig benyttede Fornavn understreges. (Mellem hver Familie maa der helst være en Linies Mellemrum).	Fødselsaar	Fødselsdag	Fødeby. Hvis udenfor Danmark om Vedkommende har Indfødsret.	Stilling i Husstanden (Husfader, Husmoder, Søn, Datter, Plejesøn, Plejedatter Slægtning, Tyende, Løgerende).	Gift, ugift, Enke, Enke-mand, Fraskilt eller Separeret.	Stand eller Livsstilling. Stillingen betegnes saaledes, at det kan ses, om Vedkommende er Principal eller Medhjælper, f. Eks. Snedkermester, Snedkersvend, Lærling o. s. v.	Tele. Nr.	Husleje af Beboelseslejligheden samt Antal Værelser. Løbs- og Pigeværelser medregnes ikke. Denne Rubrik udfyldes af Ejeren eller Viceværtten personlig. Antal Værelser	Arbejdsgiverens Navn og Bopæl. forsaauidt selvstændig Virksomhed ikke drives.	Forsaauidt Tilflytning til Aarhus er sket i det sidste Aar, da		Hvis Flytning indenfor Aarhus Bygrænse er sket i det sidste Aar, da		Hvis undervises de paa denne Liste opførte Born mellem 6 og 14 Aar? Gaar de i en offentlig Skole, maa dennes Navn anføres. Gaar de i Privatskole, anføres Bestyrerens Navn. Hvis Born over 7 Aar ikke søger Skole, maa Grunden hertil anføres.	Plejebørn. Udfor Plejebørn sættes »Jas» i denne Rubrik.
											når? Dato og Aartal?	hvorfra? (By, Gade og Hus-Nr.)	Bopælen Oktober Flyttedag 1920 (Gade og Hus-Nr.)	Andre Bopæle siden Oktober Flyttedag 1920 (Gade og Hus-Nr.)		
	Stuen <u>Alfred Marius Jens Windeløv</u>	1876	12/9	Fredensborg	Fader	Gift	Landpostbud	4	700	Pastoramt						
	" <u>Christine Marie</u>	1870	19/10	Løllund	Moder	"	"			Anders Frederiksen Kønikkevej, Brunsbo						
	<u>Ingeborg Mathilde</u>	1905	23/11	Aarhus	Datter	"	Eleve									
	<u>Harald Johannes</u>	1908	11/5	"	Søn	"	"									
	<u>Arvid Aleksius</u>	1910	2/7	"	"	"	"									
	<u>Christen Porgens Christensen</u>	78	3.10.	Løllund	Løllund	ugift	Tammersund			D.P. Skanstunggaard						
	<u>Emma Strandberg</u>	1900	29/5	Løllund	"	"	Årkerude			Edm. Wøller						

Dringskolen
Vedlemmsgade
Løllundsgade

Tillægsskema I. Herpaa opføres udenbys eller i Udlandet boende Personer, der driver Forretning, Haandværk eller anden selvstændig Næringsdrift i Ejendommen.

Navn	Stilling	Adresse		
		Kommune	Gade og Nr.	Hvis udenfor Danmark, vedkommende Land

Tillægsskema II. Forsaavidt Ejeren af Ejendommen har Bopæl udenfor Aarhus, opføres hans (hendes) Navn, Stilling og Adresse paa dette Skema.

Navn	Stilling	Adresse		
		Kommune	Gade og Nr.	Hvis udenfor Danmark, vedkommende Land
✓ <i>Sophus Elmose</i>	<i>Fabrikant</i>	<i>Vejlby</i>	<i>Villa Godthraab</i>	<i>opt. under Trillevej 64.</i>

Tillægsskema III. Herpaa opføres inden- og udenlandske Selskaber, Foreninger og Institutioner, der har Kontor eller Forretningslokaler i Ejendommen.

Selskabets eller Institutionens Navn	Forretnings Branche	Telefon Nr.	Forsaavidt Selskabet er hjemmehørende udenfor Aarhus, opføres her Opholdskommunens Navn.
			Er Selskabet hjemmehørende i Udlandet, anføres Navnet paa Selskabets hervedende Repræsentant.

Tillægsskema IV. Herpaa opføres alle indenbys boende Personer, som driver Forretning, Haandværk o. l. i Ejendommen.

Firma Navn	Indehaverens Navn	Forretnings Branche	Telefon Nr.	Privat Bopæl

At samtlige Personer og Selskaber m. v., som har lejet Lejlighed eller Lokaler, bor eller driver Forretning i forannævnte Ejendom, er optagne paa denne Liste, bevidnes.

Aarhus, den *24 Oktober* 1921.

Ejeren's Navn: *Sophus Elmose.*

Ejeren's Bopæl: *Villa Godthraab - Vejby af Risskov*

Ejeren's eller Viceværtens Underskrift: *Peter Møller*

Mandtalsliste

over

Personer, Selskaber, Foreninger og Institutioner,

der benytter Lokaler

i ovennævnte Ejendom.

I Henhold til Lov af 15. Maj 1875 § 21, jfr. § 22, paahviler det under Strafansvar vedkommende Husejer eller hans Befuldmægtigede at udfylde nærværende Skema.

Beboelsesskemaet. Alle i Ejendommen boende Personer opføres med deres fulde Navne og øvrige i Skemaet forlangte Oplysninger, uanset om de midlertidig er fraværende.

Tillægsskema I. (Se Bagsiden). Paa dette Skema opføres **udenbys eller i Udlandet boende Personer**, der driver Forretning, Haandværk eller anden selvstændig Næringsdrift i Ejendommen.

Tillægsskema II. (Se Bagsiden). Forsaavidt **Ejeren af Ejendommen** har Bopæl udenfor Aarhus, opføres hans Navn, Stilling og Adresse paa dette Skema.

Tillægsskema III. (Se Bagsiden). Herpaa opføres **inden- og udenlandske Selskaber, Foreninger og Institutioner**, der har Kontor eller Forretningslokaler i Ejendommen.

Tillægsskema IV. (Se Bagsiden). Herpaa opføres alle **indenbys boende Personer**, som driver Forretning, Haandværk o. l. i Ejendommen.

Ifald der ikke er tilstrækkelig Plads paa det tilsendte Skema til alle Ejendommens Beboere, vil flere Skemaer kunne faas udleverede ved Henvendelse paa **Skattekontoret, Mejlgade 4, 1ste Sal.** (Aabent fra Kl. 9-2 og fra 4-6).

Aarhus Byraad, i Oktober 1921.

Bemærk Bagsiden!

Optælling.

(Foretages ved Byraadets Foranstaltning).

Mandkøn 7

Kvindkøn 1

Ialt . . . 15 Personer.

Beboelseskema. 5

Opførelse i Rækkefølge saaledes: Forhus, Sidehus, Baghus, (Kælder, Stue, l. Sal o. s. v.)	Samtlige Beboere af begge Køn. Fulde Navn. Ved Børn uden Navne sættes »Dreng« eller »Pige«. Det almindelig benyttede Fornavn understreges. (Mellem hver Familie maa der helst være en Linies Mellemrum).	Fødselsaar	Fødselsdag	Fødeby. Hvis udenfor Danmark om Vedkommende har Indfødsret.	Stilling i Husstanden (Husfader, Husmoder, Son, Datter, Plejesøn, Plejedatter Slægtning, Tyende, Løgerende).	Gift, ugift, Enke, Enke-mand, Fraskilt eller Separeret.	Stand eller Livsstilling. Stillingen betegnes saaledes, at det kan ses, om Vedkommende er Principal eller Medhjælper, f. Eks. Snedkermester, Snedkersvend, Lærling o. s. v.	Tele. Nr.	Husleje af Beboelseslejligheden samt Antal Værelser. Loft- og Pigeværelser medregnes ikke. Denne Rubrik udfyldes af Ejeren eller Værtens personlig Antal Værelser Aarlig Leje Kr.	Arbejdsgiverens Navn og Bopæl, forsaavidt selvstændig Virksomhed ikke drives.	Forsaauidt Tilflytning til Aarhus er sket i det sidste Aar, da		Hvis Flytning indenfor Aarhus Bygrænse er sket i det sidste Aar, da		Hvor undervises de paa denne Liste opførte Børn mellem 6 og 14 Aar? Gaar de i en offentlig Skole, maa dennes Navn anføres. Gaar de i Privatskole, anføres Bestyrerens Navn. Hvis Børn over 7 Aar ikke søger Skole, maa Grunden herfor anføres.	Plejebørn. Udfor Plejebørn sættes »Jas« i denne Rubrik.
											naar? Dato og Aarstal?	hvorfra? (By, Gade og Hus-Nr.)	Bopælen Oktober Flyttedag 1920 (Gade og Hus-Nr.)	Andre Bopæle siden Oktober Flyttedag 1920 (Gade og Hus-Nr.)		
	<p> <i>Fulde</i> <i>Hier</i> ✓ <i>Georg Thedor Just Frederik Peltz</i> 1878 18/4 <i>Rensberg</i> <i>Fader</i> <i>Gift</i> <i>per. Ushøjvej 15</i> <i>Marie Peltz</i> 1878 10/12 <i>Ushøjvej 15</i> <i>Moder</i> <i>Gift</i> ✓ <i>Karen Ellen Ingelborg Peltz</i> 1878 6/5 <i>Aarhus</i> <i>Datter</i> <i>Ugift</i> <i>Ignite</i> </p>							2	260							
I. Sal.	<p> <i>Rektor Andreas Nielsen</i> 1894 4/1 <i>Nidøys Løge</i> <i>Fader</i> <i>Gift</i> <i>Politibetjent</i> <i>Kristen</i> 1892 30/3 <i>Rauders</i> <i>Moder</i> <i>Gift</i> <i>Johannes</i> 1917 11/6 <i>Rauders</i> <i>Søn</i> <i>Viggo</i> 1919 22/3 <i>Niby Jyll.</i> <i>Søn</i> <i>Agnes Marie Karoline</i> 1920 22/11 <i>Aarhus</i> <i>Datter</i> </p>							3	350							
II Sal	<p> <i>Peter Julius Jørgen Lunning</i> 1891 11/4 <i>Niby Løge</i> <i>Husf. over</i> <i>Gift</i> <i>Arbejdsmand.</i> <i>Mathine Lunning</i> 1896 3/5 <i>Niye</i> <i>Husmoder</i> <i>Gift</i> ✓ <i>Francisk Frederik Andersen</i> 1886 2/9 <i>Norsus</i> <i>Fader</i> <i>Gift</i> <i>Sjener</i> </p>							2	240							
Bopæl. Hier	<p> <i>Ellen Anna Andrea</i> 1878 7/12 <i>Sandør</i> <i>Moder</i> <i>Gift</i> <i>Henny Helmina</i> 1871 2/2 <i>Aarhus</i> <i>Datter</i> </p>							2	250							
I. Sal.	<p> <i>Clara Frederikke Petersen</i> 1893 28/2 <i>Odder</i> <i>Husmoder</i> <i>Gift</i> <i>Theodor Emil Petersen</i> 1894 24/12 <i>Aarhus</i> <i>Husfader</i> <i>Gift</i> <i>Bøddlersvend</i> </p>							1	200							

Manufaktur. Leckv.

Bøddlersvend, F. alle

Ushøjvej 15

Tillægsskema I. Herpaa opføres udenbys eller i Udlandet boende Personer, der driver Forretning, Haandværk eller anden selvstændig Næringsdrift i Ejendommen

Navn	Stilling	Adresse		
		Kommune	Gade og Nr.	Hvis udenfor Danmark, vedkommende Land

Tillægsskema II. Forsaavidt Ejeren af Ejendommen har Bopæl udenfor Aarhus, opføres hans (hendes) Navn, Stilling og Adresse paa dette Skema.

Navn	Stilling	Adresse		
		Kommune	Gade og Nr.	Hvis udenfor Danmark, vedkommende Land

Tillægsskema III. Herpaa opføres inden- og udenlandske Selskaber, Foreninger og Institutioner, der har Kontor eller Forretningslokaler i Ejendommen.

Selskabets eller Institutionens Navn	Forretnings Branche	Telefon Nr.	Forsaavidt Selskabet er hjemmehørende udenfor Aarhus, opføres her Opholdskommunens Navn.
			Er Selskabet hjemmehørende i Udlandet, anføres Navnet paa Selskabets hævarende Repræsentant.

Tillægsskema IV. Herpaa opføres alle indenbys boende Personer, som driver Forretning, Haandværk o. l. i Ejendommen.

Firma Navn	Indehaverens Navn	Forretnings Branche	Telefon Nr.	Privat Bopæl

At samtlige Personer og Selskaber m. v., som har lejet Lejlighed eller Lokaler, bor eller driver Forretning i forannævnte Ejendom, er optagne paa denne Liste, bevidnes.

Aarhus, den 24. Okt. 1921.

Ejeren Navn:

Ackton Nielsen

Ejeren Bopæl:

Pogade 5^T

Ackton Nielsen.

Ejeren eller Viceværtens Underskrift.

Mandtalsliste

over

Personer, Selskaber, Foreninger og Institutioner,

der benytter Lokaler

i ovennævnte Ejendom.

I Henhold til Lov af 15. Maj 1875 § 21, jfr. § 22, paahviler det under Strafansvar vedkommende Husejer eller hans Befuldmægtigede at udfylde nærværende Skema.

Beboelsesskemaet. Alle i Ejendommen boende Personer opføres med deres fulde Navne og øvrige i Skemaet forlangte Oplysninger, uanset om de midlertidig er fraværende.

Tillægsskema I. (Se Bagsiden). Paa dette Skema opføres **udenbys eller i Udlandet boende Personer**, der driver Forretning, Haandværk eller anden selvstændig Næringsdrift i Ejendommen.

Tillægsskema II. (Se Bagsiden). Forsaavidt **Ejeren af Ejendommen** har Bopæl udenfor Aarhus, opføres hans Navn, Stilling og Adresse paa dette Skema.

Tillægsskema III. (Se Bagsiden). Herpaa opføres **inden- og udenlandske Selskaber, Foreninger og Institutioner**, der har Kontor eller Forretningslokaler i Ejendommen.

Tillægsskema IV. (Se Bagsiden). Herpaa opføres alle **indenbys boende Personer**, som driver Forretning, Haandværk o. l. i Ejendommen.

Ifald der ikke er tilstrækkelig Plads paa det tilsendte Skema til alle Ejendommens Beboere, vil flere Skemaer kunne faas udleverede ved Henvendelse paa **Skattekontoret, Mejlgade 4, 1ste Sal.** (Aabent fra Kl. 9-2 og fra 4-6).

Aarhus Byraad, i Oktober 1921.

Bemærk Bagsiden!

Optælling.

(Foretages ved Byraadets Foranstaltning).

Mandkøn 4

Kvindkøn 6

Ialt 10 Personer.

Beboelseskema. 7

Opføres i Rækkefølge saaledes: Forhus, Sidehus, Baghus, (Kælder, Stue, 1. Sal o. s. v.)	Samtlige Beboere af begge Kon. Fulde Navn. Ved Børn uden Navne sættes »Dreng« eller »Pige«. Det almindelig benyttede Fornavn understreges. (Mellem hver Familie maa der helst være en Linies Mellemrum).	Fødselsaar	Fødselsdag	Fødeby. Hvis udenfor Danmark om Vedkommende har Indfødsret.	Stilling i Husstanden (Husfader, Husmoder, Søn, Datter, Plejesøn, Plejedatter Slægtning, Tyende, Løgerende).	Gift, ugift, Enke, Enke-mand, Fraskilt eller Separeret.	Stand eller Livsstilling. Stillingen betegnes saaledes, at det kan ses, om Vedkommende er Principal eller Medhjælper, f. Eks. Snedkermester, Snedkersvend, Lærling o. s. v.	Telefon Nr.	Hvad er af Beboelsens- lejlighedsen samt Antal Værelser. Luft- og Pigeværelser medregnes ikke. Denne Rubrik udfyldes af Ejeren eller Viceværtten personlig. Antal Værelser Aarlig Leje Kr.	Arbejdsgiverens Navn og Bopæl, forsaauidt selvstændig Virksomhed ikke drives.	Forsaauidt Tilflytning til Aarhus er sket i det sidste Aar, da		Hvis Flytning indenfor Aarhus Bygrænse er sket i det sidste Aar, da		Hvor undervises de paa denne Liste opførte Børn mellem 6 og 14 Aar? Gaar de i en offentlig Skole, maa dennes Navn anføres. Gaar de i Privatskole, anføres Bestyrerens Navn. Hvis Børn over 7 Aar ikke søger Skole, maa Grunden herfor anføres.	Plejebørn. Udfor Plejebørn sættes vjæs i denne Rubrik.
											naar? Dato og Aarstal?	hvorfra? (By, Gade og Hus-Nr.)	Bopælen Oktober Flyttedag 1920 (Gade og Hus-Nr.)	Andre Bopæle siden Oktober Flyttedag 1920 (Gade og Hus-Nr.)		
Linen	Emma Marinus Georg Rolander	1886	4/2	Aarhus	Husfader	Ugift	Arbejdsmand	2	192 Kr. Aarhus Oliefabrik							
"	Christiane Louise Theodora Rolander	1886	16/6	København	Husmoder	-									Fr. alle	
"	Emma Marie Rolander	1908	7/9	København	Datter										Kristiansgade	
"	Emma Louise Rolander	1910	7/3	København	Datter										Larsøgade	
"	Math. Erik Benzon Rolander	1911	2/2	København	Søn										Fr. alle	
"	Elva Karoline Marie Rolander	1913	17/1	Aarhus	Datter										Fr. alle	
V	Vilhelms Benzon Rolander	1914	16/11	Aarhus	Søn											
1 Sal	Carl Joachim Peter Kragh	1850	25/9	Bornholm ved Borken har Indfødsret	Husfader	Enkemand	Mekaniker	2	225 Kr. Mammfabrik Holger LARSEN							
"	Laura Ulrikke Kragh	1885	12/12	Aarhus	Datter	Ugift	Bogholderiske									
"	Emilie Frederikke Kragh	1886	22/12	Aarhus	Datter	Ugift	Lærerske									

1/6

Tillægsskema I. Herpaa opføres udenbys eller i Udlandet boende Personer, der driver Forretning, Haandværk eller anden selvstændig Næringsdrift i Ejendommen.

Navn	Stilling	Adresse		
		Kommune	Gade og Nr.	Hvis udenfor Danmark, vedkommende Land

Tillægsskema II. Forsaavidt Ejeren af Ejendommen har Bopæl udenfor Aarhus, opføres hans (hendes) Navn, Stilling og Adresse paa dette Skema.

Navn	Stilling	Adresse		
		Kommune	Gade og Nr.	Hvis udenfor Danmark, vedkommende Land

Tillægsskema III. Herpaa opføres inden- og udenlandske Selskaber, Foreninger og Institutioner, der har Kontor eller Forretningslokaler i Ejendommen.

Selskabets eller Institutionens Navn	Forretnings Branche	Telefon Nr.	Forsaauidt Selskabet er hjemmehørende udenfor Aarhus, opføres her Opholdskommunens Navn.
			Er Selskabet hjemmehørende i Udlandet, anføres Navnet paa Selskabets herværende Repræsentant.

Tillægsskema IV. Herpaa opføres alle indenbys boende Personer, som driver Forretning, Haandværk o. l. i Ejendommen.

Firma Navn	Indehaverens Navn	Forretnings Branche	Telefon Nr.	Privat Bopæl
<i>C. Kragh</i>	<i>C. Kragh</i>	<i>mindre mekanisk mest reparationsarbejde</i>	—	<i>Løjgade 7.</i>

At samtlige Personer og Selskaber m. v., som har lejet Lejlighed eller Lokaler, bor eller driver Forretning i forannævnte Ejendom, er optagne paa denne Liste, bevidnes.

Aarhus, den *24 Oktober* 1921.

Ejers Navn: *C. Kragh*

Ejers Bopæl: *Løjgade 7. I*

C. Kragh.
Ejers eller Viceværtens Underskrift.

Mandtalsliste

over

Personer, Selskaber, Foreninger og Institutioner,

der benytter Lokaler

i ovennævnte Ejendom.

I Henhold til Lov af 15. Maj 1875 § 21, jfr. § 22, paahviler det under Strafansvar vedkommende Husejer eller hans Befuldmægtigede at udfylde nærværende Skema.

Beboelsesskemaet. Alle i Ejendommen boende Personer opføres med deres fulde Navne og øvrige i Skemaet forlangte Oplysninger, uanset om de midlertidig er fraværende.

Tillægsskema I. (Se Bagsiden). Paa dette Skema opføres **udenbys eller i Udlandet boende Personer**, der driver Forretning, Haandværk eller anden selvstændig Næringsdrift i Ejendommen.

Tillægsskema II. (Se Bagsiden). Forsaavidt **Ejeren af Ejendommen** har Bopæl udenfor Aarhus, opføres hans Navn, Stilling og Adresse paa dette Skema.

Tillægsskema III. (Se Bagsiden). Herpaa opføres **inden- og udenlandske Selskaber, Foreninger og Institutioner**, der har Kontor eller Forretningslokaler i Ejendommen.

Tillægsskema IV. (Se Bagsiden). Herpaa opføres alle **indenbys boende Personer**, som driver Forretning, Haandværk o. l. i Ejendommen.

Ifald der ikke er tilstrækkelig Plads paa det tilsendte Skema til alle Ejendommens Beboere, vil flere Skemaer kunne faas udleverede ved Henvendelse paa **Skattekontoret, Mejlgade 4, 1ste Sal.** (Aabent fra Kl. 9-2 og fra 4-6).

Aarhus Byraad, i Oktober 1921.

Bemærk Bagsiden!

Optælling.

(Foretages ved Byraadets Foranstaltning).

Mandkøn 10

Kvindkøn 7

Ialt 17 Personer.

Beboelseskema. 9

Opførelse i Rækkefølge saaledes: Forhus, Sidehus, Baghus, (Kælder, Stue, 1. Sal o. s. v.)	Samtlige Beboere af begge Køn.		Fødselsaar	Fødselsdag	Fødeby. Hvis udenfor Danmark om Vedkommende har Indfødsret.	Stilling i Husstanden (Husfader, Husmoder, Son, Datter, Plejesøn, Plejedatter Slægtning, Tyende, Logerende).	Gift, ugift, Enke, Enkemand, Fraskilt eller Separeret.	Stand eller Livsstilling. Stillingen betegnes saaledes, at det kan ses, om Vedkommende er Principal eller Medhjælper, f. Eks. Snedkermester, Snedkersvend, Lærling o. s. v.	Telefon Nr.	Husleje af Beboelseligheden samt Antal Værelser. Loft og Pigeværelser medregnes ikke. Denne Rubrik udfyldes af Ejeren eller Værtens personlig.	Arbejdsgiverens Navn og Bopæl, forsaa vidt selvstændig Virksomhed ikke drives.	Forsaa vidt Tillyfytning til Aarhus er sket i det sidste Aar, da		Hvis Flytning indenfor Aarhus Bygrænse er sket i det sidste Aar, da		Hvor undervises de paa denne Liste opførte Børn mellem 6 og 14 Aar? Gaar de i en offentlig Skole, maa dennes Navn anføres. Gaar de i Privatskole, anføres Bestyrerens Navn. Hvis Børn over 7 Aar ikke søger Skole, maa Grunden hertil anføres.	Plejebørn. Udfor Plejebørn sættes navn i denne Rubrik.
	naar? Dato og Aarstal?	hvorfra? (By, Gade og Hus-Nr.)										Bopælen Oktober Flyttedag 1920 (Gade og Hus-Nr.)	Andre Bopæle siden Oktober Flyttedag 1920 (Gade og Hus-Nr.)				
Stue	✓ Otto Pedersen	1860	4/8	Thurum	Husfaders Gift	Arbysmand			1	300	17	4	174	St. H. Kildevej 7	Viby Høllandsvej 53	ingen	ingen
	— Hans Magne Pedersen	1867	2/7	Ågllerup	Husmoders Gift											ingen	ingen
	✓ Anton Martinus Pedersen	1896	13/11	Thurum	Søn	Ugift	Arbysmand										
	— Jens Emma Pedersen	1906	10/3	Skive	Lægtte	Ugift	Tjener									ingen	ingen
	✓ Peter Martinus Laurson	1876	2/5	Vejby	Husmoder	Ugift	Arbysmand										
	✓ Ida Amanda Laurson	1857	4/11	Halmsted	Husmoder	Enke				2	240						
	✓ Lavinie Jakobine Laurson	1883	3/11	Randers	Datter	Ugift	Sjænk										
	✓ Charles Gotthard Laurson	1897	2/5	Albøge	Søn	Ugift	Snedker										
1. Sal	✓ Jørgen Peter Jørgen Laurson	1858	28/6		Husfader	Enke	Staldkarl			3	264						
	— Anne Martine Kristine Laurson	1899	2/7	Aarhus	Datter	Ugift											
	✓ Jørgen Lykke Laurson	1903	5/3	Aarhus	Søn	Ugift	Lærling										
	— Julius Nikolai Laurson	1905	30/6	Aarhus	Datter	Ugift	Husmoder										
	— Frederik Laurson	1907	27/5	Aarhus	Søn	Ugift	Lærling										
	— Jens Laurson	1911	7/1	Aarhus	Søn	Ugift											
	✓ Pasmus Magnus Pasmussen	1896	13/6	Løgten	Husfader	Gift	Arbysmand			1	150						
	— Anna Pasmussen	1898	15/5	Karlby	Husmoder	Gift											
	— Carl Gunnar Pasmussen	1919	27/6	Aarhus	Søn	Ugift											

10
7

Aarhus Plac.
Hobmand Skillevej
Jørgen 11

Læssogade 1.
Borgerstøtte.

Tillægsskema I. Herpaa opføres udenbys eller i Udlandet boende Personer, der driver Forretning, Haandværk eller anden selvstændig Næringsdrift i Ejendommen.

Navn	Stilling	Adresse		
		Kommune	Gade og Nr.	Hvis udenfor Danmark, vedkommende Land

Tillægsskema II. Forsaavidt Ejeren af Ejendommen har Bopæl udenfor Aarhus, opføres hans (hendes) Navn, Stilling og Adresse paa dette Skema.

Navn	Stilling	Adresse		
		Kommune	Gade og Nr.	Hvis udenfor Danmark, vedkommende Land

Tillægsskema III. Herpaa opføres inden- og udenlandske Selskaber, Foreninger og Institutioner, der har Kontor eller Forretningslokaler i Ejendommen.

Selskabets eller Institutionens Navn	Forretnings Branche	Telefon Nr.	Forsaavidt Selskabet er hjemmehørende udenfor Aarhus, opføres her Opholdskommunens Navn.
			Er Selskabet hjemmehørende i Udlandet, anføres Navnet paa Selskabets henværende Repræsentant.

Tillægsskema IV. Herpaa opføres alle indebys boende Personer, som driver Forretning, Haandværk o. l. i Ejendommen.

Firma Navn	Indehaverens Navn	Forretnings Branche	Telefon Nr.	Privat Bopæl

At samtlige Personer og Selskaber m. v., som har lejet Lejlighed eller Lokaler, bor eller driver Forretning i forannævnte Ejendom, er optagne paa denne Liste, bevidnes.

Aarhus, den _____ 1921.

Ejerens Navn:

O. Pedersen

Ejerens Bopæl:

Bygade 7

Ejerens eller Viceværtens Underskrift.

Mandtalsliste

over

Personer, Selskaber, Foreninger og Institutioner, der benytter Lokaler i ovennævnte Ejendom.

I Henhold til Lov af 15. Maj 1875 § 21, jfr. § 22, paahviler det under Strafansvar vedkommende Husejer eller hans Befuldmægtigede at udfylde nærværende Skema.

Beboelsesskemaet. Alle i Ejendommen boende Personer opføres med deres fulde Navne og øvrige i Skemaet forlangte Oplysninger, uanset om de midlertidig er fraværende.

Tillægsskema I. (Se Bagsiden). Paa dette Skema opføres **udenbys eller i Udlandet boende Personer**, der driver Forretning, Haandværk eller anden selvstændig Næringsdrift i Ejendommen.

Tillægsskema II. (Se Bagsiden). Forsaavidt **Ejeren af Ejendommen** har Bopæl udenfor Aarhus, opføres hans Navn, Stilling og Adresse paa dette Skema.

Tillægsskema III. (Se Bagsiden). Herpaa opføres **inden- og udenlandske Selskaber, Foreninger og Institutioner**, der har Kontor eller Forretningslokaler i Ejendommen.

Tillægsskema IV. (Se Bagsiden). Herpaa opføres alle **indenbys boende Personer**, som driver Forretning, Haandværk o. l. i Ejendommen.

Ifald der ikke er tilstrækkelig Plads paa det tilsendte Skema til alle Ejendommens Beboere, vil flere Skemaer kunne faas udleverede ved Henvendelse paa **Skattekontoret, Mejlgade 4, 1ste Sal.** (Aabent fra Kl. 9-2 og fra 4-6).

Aarhus Byraad, i Oktober 1921.

Bemærk Bagsiden!

Optælling.

(Foretages ved Byraadets Foranstaltning).

Mandkøn 4

Kvindkøn 4

Ialt 8 Personer.

Beboelseskema. 11

Opføres i Rækkefølge saaledes: Forhus, Sidehus, Baghus, (Kælder, Stue, 1. Sal o. s. v.)	Samtlige Beboere af begge Køn. Fulde Navn. Ved Børn uden Navne sættes »Drengs eller »Piges. Det almindelig benyttede Fornavn understreges. (Mellem hver Familie maa der helst være en Linies Mellemrum).	Fødselsaar	Fødselsdag	Fødeby. Hvis udenfor Danmark om Vedkommende har Indfødsret.	Stilling i Husstanden (Husfader, Husmoder, Son, Datter, Plejeson, Plejedatter Slægtning, Tyende, Logerende).	Gift, ugift, Enke, Enkemand, Fraskilt eller Separeret.	Stand eller Livsstilling. Stillingen betegnes saaledes, at det kan ses, om Vedkommende er Principal eller Medhjælper, f. Eks. Snedkermester, Snedkersvend, Lærling o. s. v.	Telefon Nr.	Husleje af Beboelseslejligheden samt Antal Værelser. Løbs- og Pigeværelser medregnes ikke. Denne Rubrik udfyldes af Egeren eller Viceværtens personlig	Arbejdsgiverens Navn og Bopæl, forsaavidt selvstændig Virksomhed ikke drives.	Forsaavidt Tilflytning til Aarhus er sket i det sidste Aar, da		Hvis Flytning indenfor Aarhus Bygrænse er sket i det sidste Aar, da		Hvor undervises de paa denne Liste opførte Børn mellem 6 og 14 Aar? Gaar de i en offentlig Skole, maa dennes Navn anføres. Gaar de i Privatskole, anføres Betyrernes Navn. Hvis Børn over 7 Aar ikke gaar Skole, maa Grunden hertil anføres.	Plejebørn. Udfør Plejebørn sættes sjældent i denne Rubrik.
											naar? Dato og Aarsal?	hvorfra? (By, Gade og Hus-Nr.)	Bopælen Oktober Flyttedag 1920 (Gade og Hus-Nr.)	Andre Bopæle siden Oktober Flyttedag 1920 (Gade og Hus-Nr.)		
Ant & 1 ^{de} Sal	Mads Nielsen	1892	23/6	Lemmings	Husfader	Gift	Robmand	1449								
	Johanna Nielsen	1898	24/4	Pustrup	Husmoder	Gift										
	Eva Nielsen	1916	29/10	Toldby	Datter											
	Jenny Nielsen	1920	13/8	Aarhus	Datter											
Christen	Magnus Michael Pedersen	1897	9/3	Engum.	Husfader	Gift	Chauffør		175	Fr. Winalöv Lilla Tor 103						
	Hetti Pedersen	1885	22/11	Rosendrup	Husmoder	Gift										
	Svend-Aage Pedersen	1913	23/7	Aarhus	Søn											
	Viggo Michael Pedersen	1919	4/1	Aarhus	Søn											

4/4

Tillægsskema I. Herpaa opføres udenbys eller i Udlandet boende Personer, der driver Forretning, Haandværk eller anden selvstændig Næringsdrift i Ejendommen.

Navn	Stilling	Adresse		
		Kommune	Gade og Nr.	Hvis udenfor Danmark, vedkommende Land

Tillægsskema II. Forsaauidt Ejeren af Ejendommen har Bopæl udenfor Aarhus, opføres hans (hendes) Navn, Stilling og Adresse paa dette Skema.

Navn	Stilling	Adresse		
		Kommune	Gade og Nr.	Hvis udenfor Danmark, vedkommende Land

Tillægsskema III. Herpaa opføres inden- og udenlandske Selskaber, Foreninger og Institutioner, der har Kontor eller Forretningslokaler i Ejendommen.

Selskabets eller Institutionens Navn	Forretnings Branche	Telefon Nr.	Forsaauidt Selskabet er hjemmehørende udenfor Aarhus, opføres her Opholdskommunens Navn.
			Er Selskabet hjemmehørende i Udlandet, anføres Navnet paa Selskabets herværende Repræsentant.

Tillægsskema IV. Herpaa opføres alle indenbys boende Personer, som driver Forretning, Haandværk o. l. i Ejendommen.

Firma Navn	Indehaverens Navn	Forretnings Branche	Telefon Nr.	Privat Bopæl

At samtlige Personer og Selskaber m. v., som har lejet Lejlighed eller Lokaler, bor eller driver Forretning i forannævnte Ejendom, er optagne paa denne Liste, bevidnes.

Aarhus, den 22/10 1921.

Ejers Navn:

Milo Michu

Ejers Bopæl:

Sojade II

Ejers eller Viceærtens Underskrift.

Mandtalsliste

over

Personer, Selskaber, Foreninger og Institutioner, der benytter Lokaler i ovennævnte Ejendom.

I Henhold til Lov af 15. Maj 1875 § 21, jfr. § 22, paahviler det under Strafansvar vedkommende Husejer eller hans Befuldmægtigede at udfylde nærværende Skema.

Beboelsesskemaet. Alle i Ejendommen boende Personer opføres med deres fulde Navne og øvrige i Skemaet forlangte Oplysninger, uanset om de midlertidig er fraværende.

Tillægsskema I. (Se Bagsiden). Paa dette Skema opføres **udenbys eller i Udlandet boende Personer**, der driver Forretning, Haandværk eller anden selvstændig Næringsdrift i Ejendommen.

Tillægsskema II. (Se Bagsiden). Forsaavidt **Ejeren af Ejendommen** har Bopæl udenfor Aarhus, opføres hans Navn, Stilling og Adresse paa dette Skema.

Tillægsskema III. (Se Bagsiden). Herpaa opføres **inden- og udenlandske Selskaber, Foreninger og Institutioner**, der har Kontor eller Forretningslokaler i Ejendommen.

Tillægsskema IV. (Se Bagsiden). Herpaa opføres alle **indenbys boende Personer**, som driver Forretning, Haandværk o. l. i Ejendommen.

Ifald der ikke er tilstrækkelig Plads paa det tilsendte Skema til alle Ejendommens Beboere, vil flere Skemaer kunne faas udleverede ved Henvendelse paa **Skattekontoret, Mejlgade 4, 1ste Sal.** (Aabent fra Kl. 9-2 og fra 4-6).

Aarhus Byraad, i Oktober 1921.

Bemærk Bagsiden!

Optælling.

(Foretages ved Byraadets Foranstaltning).

Mandkøn 6

Kvindkøn 9

Ialt . . . 15 Personer.

Beboelseskema. 13

Opføres i Rækkefølge saaledes: Forhus, Sidehus, Baghus, (Kælder, Stue, 1. Sal o. s. v.)	Samtlige Beboere af begge Køn. Fulde Navn. Ved Børn uden Navne sættes »Dreng« eller »Pige«. Det almindelig benyttede Fornavn understreges. (Mellem hver Familie maa der helst være en Linies Mellemrum).	Fødselsaar	Fødselsdag	Fødeby. Hvis udenfor Danmark om Vedkommende har Indfødsret.	Stilling i Husstanden (Hustader, Husmoder, Son, Datter, Plejeson, Plejedatter Slægtning, Tyende, Logerende).	Gift, ugift, Enke, Enke-mand, Fraskilt eller Separeret.	Stand eller Livsstilling. Stillingen betegnes saaledes, at det kan ses, om Vedkommende er Principal eller Medhjælper, f. Eks. Snekker-mester, Snekkersvend, Lærling o. s. v.	Telefon Nr.	Husleje af Beboelses-liglegheden samt Antal Værelser. Loft- og Pigeværelser medregnes ikke. Denne Rubrik udfyldes af Ejeren eller Vicevæsten personlig. Antal Værelser Aarlig Leje Kr.	Arbejdsgiverens Navn og Bopæl. forsaauidt selvstændig Virksomhed ikke drives.	Forsaauidt Tilflytning til Aarhus er sket i det sidste Aar, da		Hvis Flytning indenfor Aarhus Bygrænse er sket i det sidste Aar, da		Hvor undervises de paa denne Liste opførte Børn mellem 6 og 14 Aar? Gaar de i en offentlig Skole, maa dennes Navn anføres. Gaar de i Privatskole, anføres Bestyrelsens Navn. Hvis Børn over 7 Aar ikke søger Skole, maa Grunden hertil anføres.	Plejebørn. Udfor Plejebørn sættes sjældent i denne Rubrik.
											naar? Dato og Aarstal?	hvorfra? (By, Gade og Hus-Nr.)	Bopælen Oktober Flyttedag 1920 (Gade og Hus-Nr.)	Andre Bopæle siden Oktober Flyttedag 1920 (Gade og Hus-Nr.)		
	Mati Chr Christensen - Marie Christensen Eva Marie Christensen	1871 1875 1911	28-10 2-1 10-1	Skanning Lødt Herning	Husfader Husmoder Datter	Gift " "	Snekkersvend	2 28.74	Kastens Frederiksin						Frederiksalle	
1-2al	Rasmüs Rasmussen Nilsin Rasmussen Ingrid Rasmussen Anna Rasmussen Olaf Rasmussen Svend Rasmussen Maria Rasmussen Ann Rasmussen Dreng	1878 1882 1904 1905 1907 1912 1915 1917 1921	12-2 29-1 6-5 17-9 3-3 18-5 23-2 7-5 11-6	Skive Næssum Nasted Skive Aarhüs " " " "	Husfader Husmoder Datter " Søn " Datter " Søn	Gift " Ugift " " " " "	Mastinarbider	2 250.74	Belysningsværnet							
Hvirens	Rasmussen Pedersens Enke J F b Pedersen	1876 1887	3/9 5/10	Skive Tønder	Husmoder Søn	Enke ugift	Husmoder Bnd	2 1857	1857 J Sjernulf St Jønn							
Baghus, Stue	Ann Marie Peters	1854	1/9	Skive	Enke			2 198.74								

Tillægsskema I. Herpaa opføres udenbys eller i Udlandet boende Personer, der driver Forretning, Haandværk eller anden selvstændig Næringsdrift i Ejendommen.

Navn	Stilling	Adresse		
		Kommune	Gade og Nr.	Hvis udenfor Danmark, vedkommende Land

Tillægsskema II. Forsaavidt Ejeren af Ejendommen har Bopæl udenfor Aarhus, opføres hans (hendes) Navn, Stilling og Adresse paa dette Skema.

Navn	Stilling	Adresse		
		Kommune	Gade og Nr.	Hvis udenfor Danmark, vedkommende Land

Tillægsskema III. Herpaa opføres inden- og udenlandske Selskaber, Foreninger og Institutioner, der har Kontor eller Forretningslokaler i Ejendommen.

Selskabets eller Institutionens Navn	Forretnings Branche	Telefon Nr.	Forsaavidt Selskabet er hjemmehørende udenfor Aarhus, opføres her Opholdskommunens Navn.
			Er Selskabet hjemmehørende i Udlandet, anføres Navnet paa Selskabets heeværende Repræsentant.

Tillægsskema IV. Herpaa opføres alle indenbys boende Personer, som driver Forretning, Haandværk o. l. i Ejendommen.

Firma Navn	Indehaverens Navn	Forretnings Branche	Telefon Nr.	Privat Bopæl

At samtlige Personer og Selskaber m. v., som har lejet Lejlighed eller Lokaler, bor eller driver Forretning i forannævnte Ejendom, er optagne paa denne Liste, bevidnes.

Aarhus, den _____ 1921.

Ejerens Navn:

A. Rosmussen

Ejerens Bopæl:

Lagade 13

Ejerens eller Viceværtens Underskrift.

Mandtalsliste

over

Personer, Selskaber, Foreninger og Institutioner, der benytter Lokaler i ovennævnte Ejendom.

I Henhold til Lov af 15. Maj 1875 § 21, jfr. § 22, paahviler det under Strafansvar vedkommende Husejer eller hans Befuldmægtigede at udfylde nærværende Skema.

Beboelsesskemaet. Alle i Ejendommen boende Personer opføres med deres fulde Navne og øvrige i Skemaet forlangte Oplysninger, uanset om de midlertidig er fraværende.

Tillægsskema I. (Se Bagsiden). Paa dette Skema opføres **udenbys eller i Udlandet boende Personer**, der driver Forretning, Haandværk eller anden selvstændig Næringsdrift i Ejendommen.

Tillægsskema II. (Se Bagsiden). Forsaavidt **Ejeren af Ejendommen** har Bopæl udenfor Aarhus, opføres hans Navn, Stilling og Adresse paa dette Skema.

Tillægsskema III. (Se Bagsiden). Herpaa opføres **inden- og udenlandske Selskaber, Foreninger og Institutioner**, der har Kontor eller Forretningslokaler i Ejendommen.

Tillægsskema IV. (Se Bagsiden). Herpaa opføres alle **indenbys boende Personer**, som driver Forretning, Haandværk o. l. i Ejendommen.

Ifald der ikke er tilstrækkelig Plads paa det tilsendte Skema til alle Ejendommens Beboere, vil flere Skemaer kunne faas udleverede ved Henvendelse paa **Skattekontoret, Mejlgade 4, 1ste Sal.** (Aabent fra Kl. 9-2 og fra 4-6).

Aarhus Byraad, i Oktober 1921.

Bemærk Bagsiden!

Optælling.

(Foretages ved Byraadets Foranstaltning).

Mandkøn	9	
Kvindkøn	6	
Ialt	9	Personer.

Beboelseskema.

Opføres i Rækkefølge saaledes: Forhus, Sidehus, Baghus, (Kælder, Stue, l. Sal o. s. v.)	Samtlige Beboere af begge Kon.		Fødselsaar	Fødselsdag	Fødeby. Hvis udenfor Danmark om Vedkommende har Indfødsret.	Stilling i Husstanden (Husfader, Husmoder, Søn, Datter, Plejesøn, Plejedatter Slægtning, Tyende, Løgerende).	Gift, ugift, Enke, Enke-mand, Fraskilt eller Separeret.	Stand eller Livsstilling. Stillingen betegnes saaledes, at det kan ses, om Vedkommende er Principal eller Medhjælper, f. Eks. Snedkermester, Snedkersvend, Lærling o. s. v.	Telef. Nr.	Husleje af Beboelseslejligheden samt Antal Værelser. Loft- og Pigeværelser medregnes ikke. Denne Rubrik udfyldes af Ejeren eller Viceværen personlig.	Arbejdsgiverens Navn og Bopæl. forsaauidt selvstændig Virksomhed ikke drives.	Forsaauidt Tillyfning til Aarhus er sket i det sidste Aar, da		Hvis Flytning indenfor Aarhus Bygrænse er sket i det sidste Aar, da		Hvor undervises de paa denne Liste opførte Børn mellem 6 og 14 Aar? Gaar de i en offentlig Skole, maa dennes Navn anføres. Gaar de i Privatskole, anføres Bestyrerens Navn. Hvis Børn over 7 Aar ikke søger Skole, maa Grunden hertil anføres.	Plejebørn. Udfor Plejebørn sættes sjældent i denne Rubrik.
	naar? Dato og Aarsal?	hvorfra? (By, Gade og Hus-Nr)										Bopælen Oktober Flyttedag 1920 (Gade og Hus-Nr)	Andre Bopæle siden Oktober Flyttedag 1920 (Gade og Hus-Nr)				
Mie	Christian Sørensen	- 1888	18/4	Egaa	Husfader	gift	Byggeskærbyen	2	200/2	Byggeskær "Cous"							
"	Marta Marie Sørensen	1892	28/1	Byggeskær	Husmoder	gift										Valdensvej, Byggeskær	
"	Søren Christian Lohse Sørensen	1912	3/4	Aarhus	Søn											Touretskalle, Byggeskær	
"	Summit Marie Lohse Sørensen	1913	18/4	Aarhus	Datter												
1ste Sal og loft	Anni Christine Paulsen	1871	8/5	Aarhus	Husfader	gift	Martinsmønter	4	350	Byggeskær "Cous"							
"	Henriette Marie Paulsen	1871	24/6	do	Husmoder	do		4	350								
"	Anna Kristine Paulsen	1862	24/3	do	Søster	uigt	Pakkeriske			E. Neuklo Fabrik						Den Højensvej, Byggeskær	
"	Elie Eudmund Paulsen	1908	15/1	do	Datter	do										Den Højensvej, Byggeskær	
"	Erthe Miride Paulsen	1909	23/7	do	do	do											

3/6

Tillægsskema I. Herpaa opføres udenbys eller i Udlandet boende Personer, der driver Forretning, Haandværk eller anden selvstændig Næringsdrift i Ejendommen.

Navn	Stilling	Adresse		
		Kommune	Gade og Nr.	Hvis udenfor Danmark, vedkommende Land

Tillægsskema II. Forsaavidt Ejeren af Ejendommen har Bopæl udenfor Aarhus, opføres hans (hendes) Navn, Stilling og Adresse paa dette Skema.

Navn	Stilling	Adresse		
		Kommune	Gade og Nr.	Hvis udenfor Danmark, vedkommende Land

Tillægsskema III. Herpaa opføres inden- og udenlandske Selskaber, Foreninger og Institutioner, der har Kontor eller Forretningslokaler i Ejendommen.

Selskabets eller Institutionens Navn	Forretnings Branche	Telefon Nr.	Forsaavidt Selskabet er hjemmehørende udenfor Aarhus, opføres her Opholdskommunens Navn. Er Selskabet hjemmehørende i Udlandet, anføres Navnet paa Selskabets herværende Repræsentant.

Tillægsskema IV. Herpaa opføres alle indenbys boende Personer, som driver Forretning, Haandværk o. l. i Ejendommen.

Firma Navn	Indehaverens Navn	Forretnings Branche	Telefon Nr.	Privat Bopæl

At samtlige Personer og Selskaber m. v., som har lejet Lejlighed eller Lokaler, bor eller driver Forretning i forannævnte Ejendom, er optagne paa denne Liste, bevidnes.

Aarhus, den *23^{de} Oktober* 1921.

Ejerens Navn:

J. Chr. Paulsen

Ejerens Bopæl:

Sagade 15^E

J. Chr. Paulsen
Ejerens eller Viceværtens Underskrift.

(Valdemarsg. 33.)

Mandtalsliste

over

Personer, Selskaber, Foreninger og Institutioner,

der benytter Lokaler

i ovennævnte Ejendom.

I Henhold til Lov af 15. Maj 1875 § 21, jfr. § 22, paahviler det under Strafansvar vedkommende Husejer eller hans Befuldmægtigede at udfylde nærværende Skema.

Beboelsesskemaet. Alle i Ejendommen boende Personer opføres med deres fulde Navne og øvrige i Skemaet forlangte Oplysninger, uanset om de midlertidig er fraværende.

Tillægsskema I. (Se Bagsiden). Paa dette Skema opføres **udenbys eller i Udlandet boende Personer**, der driver Forretning, Haandværk eller anden selvstændig Næringsdrift i Ejendommen.

Tillægsskema II. (Se Bagsiden). Forsaavidt **Ejeren af Ejendommen** har Bopæl udenfor Aarhus, opføres hans Navn, Stilling og Adresse paa dette Skema.

Tillægsskema III. (Se Bagsiden). Herpaa opføres **inden- og udenlandske Selskaber, Foreninger og Institutioner**, der har Kontor eller Forretningslokaler i Ejendommen.

Tillægsskema IV. (Se Bagsiden). Herpaa opføres alle **indenbys boende Personer**, som driver Forretning, Haandværk o. l. i Ejendommen.

Ifald der ikke er tilstrækkelig Plads paa det tilsendte Skema til alle Ejendommens Beboere, vil flere Skemaer kunne faas udleverede ved Henvendelse paa **Skattekontoret, Mejlgade 4, 1ste Sal.** (Aabent fra Kl. 9-2 og fra 4-6).

Aarhus Byraad, i Oktober 1921.

Bemærk Bagsiden!

Optælling.

(Foretages ved Byraadets Foranstaltning).

Mandkøn 11

Kvindekøn 16

Ialt 27 Personer.

Beboelseskema.

17

Opføres i Rækkefølge saaledes: Forhus, Sidehus, Baghus, (Kælder, Stue, l. Sal o. s. v.)	Samtlige Beboere af begge Kon. Fulde Navn. Ved Børn uden Navne sættes »Drengs« eller »Piges«. Det almindelig benyttede Fornavn understreges. (Mellem hver Familie maa der helst være en Linies Mellemrum).	Fødselsaar	Fødselsdag	Fødeby. Hvis udenfor Danmark om Vedkommende har Indfødsret.	Stilling i Husstanden (Husfader, Husmoder, Søn, Datter, Plejedatter Slægtning, Tyende, Logerende).	Gift, ugift, Enke, Enke-mand, Fraskilt eller Separeret.	Stand eller Livsstilling. Stillingen betegnes saaledes, at det kan ses, om Vedkommende er Principal eller Medhjælper, f. Eks. Snedkermester, Snedkersvend, Lærling o. s. v.	Telefon Nr.	Husleje af Beboelseslejligheden samt Antal Værelser. Loft- og Pigeværelser medregnes ikke. Denne Rubrik udfyldes af Ejeren eller Viceværtens personlig. Antal Værelser Aarlig Leje Kr.	Arbejdsgiverens Navn og Bopæl. forsaauidt selvstændig Virksomhed ikke drives.	Forsaauidt Tilflytning til Aarhus er sket i det sidste Aar, da		Hvis Flytning indenfor Aarhus Bygrænse er sket i det sidste Aar, da		Hvor undervises de paa denne Liste opførte Børn mellem 6 og 14 Aar? Gaar de i en offentlig Skole, maa dennes Navn anføres. Gaar de i Privatskole, anføres Bestyrerens Navn. Hvis Børn over 7 Aar ikke søger Skole, maa Grunden hertil anføres.	Plejbørn. Udfor Plejbørn sættes navn i denne Rubrik.
											naar? Dato og Aarstal?	hvorfra? (By, Gade og Hus-Nr.)	Bopælen Oktober Flyttedag 1920 (Gade og Hus-Nr.)	Andre Bopæle siden Oktober Flyttedag 1920 (Gade og Hus-Nr.)		
Kaldem	Julie Nielsen	1864	19/1	Aarhus	Husmoder	Enke	Grøntvæddelærke	21 200								
	Peter Nielsen	1866	2/2	Aarhus	Husmoder	Enke	Grøntvæddelærke									
	Louise Frederikke Nielsen	1902	15/8	Lindby	Datter	ugift	Middjalderskole									
	August Louise Nielsen	1908	23/10	Høvring	Datter	ugift										
	Thor Jakobson	1917	2/4	Aarhus	Plejedatter	ugift										
Kaldem	Georg Chr. Anderson	1875	20/1	Bjerskov	Husmoder	Gift	Støttemand	3. etage 21 425	Kommunen							
	Dorthea Jensen Anderson	1873	25/11	Mørke	Husmoder	Gift										
Skuren	Mikael Kristensen	1867	9/12	Kristrup-Thumby	Husfader	Gift	Misarbejder	21 200	Lindby							
"	Inge Kristensen	1870	24/6	Hillind-Dorby	Husmoder	Gift										
"	Tage Christensen	1903	9/2	Aarhus		ugift	Lærling								Læssigade Skole	
"	Louise Christensen	1910	4/11	Aarhus		"									Valdensvej Skole	
"	Hugo Christensen	1912	10/5	Aarhus		"										
	Oliver Hansen Bang	1858	29/6	Aarhus	Enke		Arbejdsmand	2 200								
	Willy Alexander Björhmänn	1896	9/5	Köbenhavn	Logerende	ugift	Byggebygger		Byggen Skole							
1 SoC	Christine Sophie Caroline Longmat	1854	23/4	Haderslev	enligt gift	ugift	Arbejdsmand	2 200								
	Arthur Pöthler Thomsen	1901	7-11	Mørke	Logerende	ugift	Byggeværk		Færreby, Blisbjerggade 12							
1. Sal	Jens Julius Nielsen	1875	8/3	Herskind	Husfader	Gift	Skomagere									
	Hedevig Elisabeth Nielsen	1872	13/6	Aarhus	Husmoder	"										
	Karsten Nielsen	1876	23/9	"	Datter	ugift	Konstner									
	Karl Frederiksen Nielsen	1904	29/7	"	Søn	"	Byggetekniker									
	Christiane Nielsen	1905	26/1	"	Datter	"										
	Anna Nielsen	1906	1/6	"	"	"										
	Edith Nielsen	1907	7/9	"	"	"										
	Esther Nielsen	1908	4/11	"	"	"										
St. Nr.	Peter Marius Petersen	1896	2/6	Aarhus	Husfader	Gift	Arbejdsmand	2 180	Aarhus Skifabrik							
	Jenny Peter Petersen	1896	23/1	"	Husmoder	Gift										
	Viggo Fleming Jørgensen	1920	20/11	"	Plejesøn											

11/16

Byggetekniker
Jørgensen

Jan

Tillægsskema I. Herpaa opføres udenbys eller i Udlandet boende Personer, der driver Forretning, Haandværk eller anden selvstændig Næringsdrift i Ejendommen.

Navn	Stilling	Adresse		
		Kommune	Gade og Nr.	Hvis udenfor Danmark, vedkommende Land

Tillægsskema II. Forsaauidt Ejeren af Ejendommen har Bopæl udenfor Aarhus, opføres hans (hendes) Navn, Stilling og Adresse paa dette Skema.

Navn	Stilling	Adresse		
		Kommune	Gade og Nr.	Hvis udenfor Danmark, vedkommende Land

Tillægsskema III. Herpaa opføres inden- og udenlandske Selskaber, Foreninger og Institutioner, der har Kontor eller Forretningslokaler i Ejendommen.

Selskabets eller Institutionens Navn	Forretnings Branche	Telefon Nr.	Forsaauidt Selskabet er hjemmehørende udenfor Aarhus, opføres her Opholdskommunens Navn.
			Er Selskabet hjemmehørende i Udlandet, anføres Navnet paa Selskabets herværende Repræsentant.

Tillægsskema IV. Herpaa opføres alle indenbys boende Personer, som driver Forretning, Haandværk o. l. i Ejendommen.

Firma Navn	Indehaverens Navn	Forretnings Branche	Telefon Nr.	Privat Bopæl

At samtlige Personer og Selskaber m. v., som har lejet Lejlighed eller Lokaler, bor eller driver Forretning i forannævnte Ejendom, er optagne paa denne Liste, bevidnes.

Aarhus, den 20/10 1921.

Ejerenes Navn:

M. Carl Kristensen

Ejerenes Bopæl:

Løgade 17

Ejerenes eller Viceværtens Underskrift.

Mandtalsliste

over

Personer, Selskaber, Foreninger og Institutioner, der benytter Lokaler i ovennævnte Ejendom.

I Henhold til Lov af 15. Maj 1875 § 21, jfr. § 22, paahviler det under Strafansvar vedkommende Husejer eller hans Befuldmægtigede at udfylde nærværende Skema.

Beboelsesskemaet. Alle i Ejendommen boende Personer opføres med deres fulde Navne og øvrige i Skemaet forlangte Oplysninger, uanset om de midlertidig er fraværende.

Tillægsskema I. (Se Bagsiden). Paa dette Skema opføres **udenbys eller i Udlandet boende Personer**, der driver Forretning, Haandværk eller anden selvstændig Næringsdrift i Ejendommen.

Tillægsskema II. (Se Bagsiden). Forsaavidt **Ejeren af Ejendommen** har Bopæl udenfor Aarhus, opføres hans Navn, Stilling og Adresse paa dette Skema.

Tillægsskema III. (Se Bagsiden). Herpaa opføres **inden- og udenlandske Selskaber, Foreninger og Institutioner**, der har Kontor eller Forretningslokaler i Ejendommen.

Tillægsskema IV. (Se Bagsiden). Herpaa opføres alle **indenbys boende Personer**, som driver Forretning, Haandværk o. l. i Ejendommen.

Ifald der ikke er tilstrækkelig Plads paa det tilsendte Skema til alle Ejendommens Beboere, vil flere Skemaer kunne faas udleverede ved Henvendelse paa **Skattekontoret, Mejlgade 4, 1ste Sal.** (Aabent fra Kl. 9-2 og fra 4-6).

Aarhus Byraad, i Oktober 1921.

Bemærk Bagsiden!

Optælling.

(Foretages ved Byraadets Foranstaltning).

Mandkøn 5

Kvindekøn 5

Ialt 10 Personer.

Beboelseskema. 7

Opføres i Rækkefølge saaledes: Forhus, Sidehus, Baghus, (Kælder, Stue, 1. Sal o. s. v.)	Samtlige Beboere af begge Køn. Fulde Navn. Ved Børn uden Navne sættes »Dreng« eller »Pige«. Det almindelig benyttede Fornavn understreges. (Mellem hver Familie maa der helst være en Linies Mellemrum).	Fødselsaar	Fødselsdag	Fødeby. Hvis udenfor Danmark om Vedkommende har Indfødsret.	Stilling i Husstanden (Husfader, Husmoder, Søn, Datter, Plejesøn, Plejedatter Slægtning, Tyende, Løgerende).	Gift, ugift, Enke, Enke-mand, Fraskilt eller Separeret.	Stand eller Livsstilling. Stillingen betegnes saaledes, at det kan ses, om Vedkommende er Principal eller Medhjælper, f. Eks. Snedkermester, Snedkersvend, Lærling o. s. v.	Telefon Nr.	Husleje af Beboelsen samt Antal Værelser. Løft og Pigeværelser medregnes ikke. Denne Rubrik udfyldes af Ejeren eller Værten personlig. Antal Værelser	Arbejdsgiverens Navn og Bopæl. forsaauidt selvstændig Virksomhed ikke drives.	Forsaauidt Tilflytning til Aarhus er sket i det sidste Aar, da		Hvis Flytning indenfor Aarhus Bygrænse er sket i det sidste Aar, da		Hvor undervises de paa denne Liste opførte Børn mellem 6 og 14 Aar? Gaar de i en offentlig Skole, maa dennes Navn anføres. Gaar de i Privatskole, anføres Betyrrens Navn. Hvis Børn over 7 Aar ikke søger Skole, maa Grunden hertil anføres.	Plejebørn. Udfør Plejebørn sættes op i denne Rubrik.
											naar? Dato og Aarstal?	hvorfra? (By, Gade og Hus-Nr.)	Bopælen Oktober Flyttedag 1920 (Gade og Hus-Nr.)	Andre Bopæle siden Oktober Flyttedag 1920 (Gade og Hus-Nr.)		
Forhus Stuen	Anne Marie <u>Feldt</u> Jensen	1870	12/2	Kattrup	Husmoder	forlovd	Strikkunke.	2	195							
	Jakob <u>Feldt</u> Jensen	1901	27/1	Aarhus	Søn		Letsmatros								Borgskolen Larsøgade	
	Torin <u>Feldt</u> Jensen	1910	5/12	Aarhus	Søn											
Forhus 1. sal	Niels Jensen	1889	3/2	Nygelballe	Husfader	Gift	Arbejdsmand	6	211	Oliemøllen						
	Dorthea Jensen	1887	24/9	Agri	Husmoder	Gift									Borgskolen Valdemarsgade Byggetårn Frederiksballe	
	Aage <u>Richardt</u> Jensen	1909	24/3	Ronde	Søn											
	Ester <u>Dalborg</u> Jensen	1911	7/6	Nygelballe	Datter											
Forhus Kisteb.	Torin <u>Jensen</u> Helbo	1890	19/8	Agri	Husfader	Gift	Ladearbejder	2	150	Aarhus, Blåstrømvej 21b						
	Andrea <u>Kristine</u> Helbo	1894	1/12	Frindsted	Husmoder	Gift										
	Juga Helbo	1912	19/1	Aarhus	Datter											

15/16

Tillægsskema I. Herpaa opføres udenbys eller i Udlandet boende Personer, der driver Forretning, Haandværk eller anden selvstændig Næringsdrift i Ejendommen.

Navn	Stilling	Adresse		
		Kommune	Gade og Nr.	Hvis udenfor Danmark, vedkommende Land

Tillægsskema II. Forsaavidt Ejeren af Ejendommen har Bopæl udenfor Aarhus, opføres hans (hendes) Navn, Stilling og Adresse paa dette Skema.

Navn	Stilling	Adresse		
		Kommune	Gade og Nr.	Hvis udenfor Danmark, vedkommende Land

Tillægsskema III. Herpaa opføres inden- og udenlandske Selskaber, Foreninger og Institutioner, der har Kontor eller Forretningslokaler i Ejendommen.

Selskabets eller Institutionens Navn	Forretnings Branche	Telefon Nr.	Forsaavidt Selskabet er hjemmehørende udenfor Aarhus, opføres her Opholdskommunens Navn.
			Er Selskabet hjemmehørende i Udlandet, anføres Navnet paa Selskabets hervarende Repræsentant.

Tillægsskema IV. Herpaa opføres alle indenbys boende Personer, som driver Forretning, Haandværk o. l. i Ejendommen.

Firma Navn	Indehaverens Navn	Forretnings Branche	Telefon Nr.	Privat Bopæl

At samtlige Personer og Selskaber m. v., som har lejet Lejlighed eller Lokaler, bor eller driver Forretning i forannævnte Ejendom, er optagne paa denne Liste, bevidnes.

Aarhus, den 24/10 1921.

Ejeren Navn: A. Riismand

Ejeren Bopæl: St. Allé 66 (Nørrebygade)

Ejeren eller Viceværtens Underskrift.

Mandtalsliste

over

Personer, Selskaber, Foreninger og Institutioner, der benytter Lokaler i ovennævnte Ejendom.

I Henhold til Lov af 15. Maj 1875 § 21, jfr. § 22, paahviler det under Strafansvar vedkommende Husejer eller hans Befuldmægtigede at udfylde nærværende Skema.

Beboelsesskemaet. Alle i Ejendommen boende Personer opføres med deres fulde Navne og øvrige i Skemaet forlangte Oplysninger, uanset om de midlertidig er fraværende.

Tillægsskema I. (Se Bagsiden). Paa dette Skema opføres **udenbys eller i Udlandet boende Personer**, der driver Forretning, Haandværk eller anden selvstændig Næringsdrift i Ejendommen.

Tillægsskema II. (Se Bagsiden). Forsaavidt **Ejeren af Ejendommen** har Bopæl udenfor Aarhus, opføres hans Navn, Stilling og Adresse paa dette Skema.

Tillægsskema III. (Se Bagsiden). Herpaa opføres **inden- og udenlandske Selskaber, Foreninger og Institutioner**, der har Kontor eller Forretningslokaler i Ejendommen.

Tillægsskema IV. (Se Bagsiden). Herpaa opføres alle **indenbys boende Personer**, som driver Forretning, Haandværk o. l. i Ejendommen.

Ifald der ikke er tilstrækkelig Plads paa det tilsendte Skema til alle Ejendommens Beboere, vil flere Skemaer kunne faas udleverede ved Henvendelse paa **Skattekontoret, Mejlgade 4, 1ste Sal.** (Aabent fra Kl. 9-2 og fra 4-6).

Aarhus Byraad, i Oktober 1921.

Bemærk Bagsiden!

Optælling.

(Foretages ved Byraadets Foranstaltning).

Mandkøn 9

Kvindekøn 4

Ialt 13 Personer.

Beboelseskema. 6

Opføres i Rækkefølge saaledes: Forhus, Sidehus, Baghus, (Kælder, Stue, 1. Sal o. s. v.)	Samtlige Beboere af begge Køn. Fulde Navn. Ved Børn uden Navne sættes »Drengs« eller »Piges. Det almindelig benyttede Fornavn understreges. (Mellem hver Familie maa der helst være en Linies Mellemrum).	Fødselsaar	Fødselsdag	Fødeby. Hvis udenfor Danmark om Vedkommende har Indfødsret.	Stilling i Huset (Husfader, Husmoder, Son, Datter, Plejeson, Plejedatter Slægtning, Tyende, Løgerende).	Gift, ugift, Enke, Enke-mand, Fraskilt eller Separeret.	Stand eller Livsstilling. Stillingen betegnes saaledes, at det kan ses, om Vedkommende er Principal eller Medhjælper, f. Eks. Snekker-mester, Snekkersvend, Lærling o. s. v.	Telefon Nr.	Husleje af Beboelseslejligheden samt Antal Værelser, Løbs- og Pigeværelser medregnes ikke. Denne Rubrik udfyldes af Ejeren eller Viceværtten personlig	Arbejdsgiverens Navn og Bopæl. forsaa vidt selvstændig Virksomhed ikke drives.	Forsaa vidt Tillyfning til Aarhus er sket i det sidste Aar, da		Hvis Flytning indenfor Aarhus Bygrænse er sket i det sidste Aar, da		Hvor undervises de paa denne Liste opførte Børn mellem 6 og 14 Aar? Gaar de i en offentlig Skole, maa dennes Navn anføres. Gaar de i Privatskole, anføres Bestyrerens Navn. Hvis Børn over 7 Aar ikke søger Skole, maa Grunden hertil anføres.	Plejebørn. Udfor Plejebørn sættes navn i denne Rubrik.	
											naar? Date og Aarsal?	hvorfra? (By, Gade og Hus-Nr.)	Bopælen Oktober Flyttedag 1920 (Gade og Hus-Nr.)	Andre Bopæle siden Oktober Flyttedag 1920 (Gade og Hus-Nr.)			
Førhus Hoven	Ditte Marie Mørch Fredrik Johan Mørch Andersen Christine Mørch Mørch Andersen	1853	2/5	Hårberg	Husmoder	Enke	Skolebestyrer	2/168	Flyttemester J.P. Møller Fyglundsgade								
		1899	3/10	Anders	Datter	Ugift	Slagtervend										
		1899	7/5	Anders	Datter	Ugift	Lægeprakt										
1. Sal.	Martin Møller Staverte Elisabeth Møller Lillemor Eriksen Frelle Møller Magna Edith Møller Karin Peter Ludvig Møller Martin Møller Erik Torben Møller Ejvind Møller	1876	7/8	Faaborg	Husfader	Gift	Slagtervend	2/800	Konservsfabrik "Fruenad" København "Guldsmedegade" Slagtervend Nielsen "De Rømske"								
		1877	6/8	Aalborg	Husmoder	Gift											
		1901	3/2	Faaborg	Son	Ugift	Slagtervend										
		1904	2/3	Faaborg	Datter	Ugift	Tjenerhustru										
		1908	9/3	Faaborg	Son												
		1912	7/1	Faaborg	"												
		1914	3/1	Faaborg	"												
1916	12/1	Skude	"														
2. Sal	Martin Pedersen Marie Pedersen	1893	29/7	Fjellbyvej	Husfader	Gift	Arbejdsmand	8/135	Forskellige Arbejdspladser								
		1883	2/8	Arnsbo	Husmoder	Gift											

9/4

Læssingegade Børneskole
Valkensgade ..
Valkensgade ..

Tillægsskema I. Herpaa opføres udenbys eller i Udlandet boende Personer, der driver Forretning, Haandværk eller anden selvstændig Næringsdrift i Ejendommen.

Navn	Stilling	Adresse		
		Kommune	Gade og Nr.	Hvis udenfor Danmark, vedkommende Land

Tillægsskema II. Forsaavidt Ejeren af Ejendommen har Bopæl udenfor Aarhus, opføres hans (hendes) Navn, Stilling og Adresse paa dette Skema.

Navn	Stilling	Adresse		
		Kommune	Gade og Nr.	Hvis udenfor Danmark, vedkommende Land

Tillægsskema III. Herpaa opføres inden- og udenlandske Selskaber, Foreninger og Institutioner, der har Kontor eller Forretningslokaler i Ejendommen.

Selskabets eller Institutionens Navn	Forretnings Branche	Telefon Nr.	Forsaauidt Selskabet er hjemmehørende udenfor Aarhus, opføres her Opholdskommunens Navn.
			Er Selskabet hjemmehørende i Udlandet, anføres Navnet paa Selskabets herværende Repræsentant.

Tillægsskema IV. Herpaa opføres alle indenbys boende Personer, som driver Forretning, Haandværk o. l. i Ejendommen.

Firma Navn	Indehaverens Navn	Forretnings Branche	Telefon Nr.	Privat Bopæl

At samtlige Personer og Selskaber m. v., som har lejet Lejlighed eller Lokaler, bor eller driver Forretning i forannævnte Ejendom, er optagne paa denne Liste, bevidnes.

Aarhus, den *23 Oktober* 1921.

Ejerens Navn: *Martin Møller*

Ejerens Bopæl: *Borupsgade 6.*

Martin Møller
Ejerens eller Viceværtens Underskrift.

Mandtalsliste

over

Personer, Selskaber, Foreninger og Institutioner,

der benytter Lokaler

i ovennævnte Ejendom.

I Henhold til Lov af 15. Maj 1875 § 21, jfr. § 22, paahviler det under Strafansvar vedkommende Husejer eller hans Befuldmægtigede at udfylde nærværende Skema.

Beboelseskemaet. Alle i Ejendommen boende Personer opføres med deres fulde Navne og øvrige i Skemaet forlangte Oplysninger, uanset om de midlertidig er fraværende.

Tillægsskema I. (Se Bagsiden). Paa dette Skema opføres **udenbys eller i Udlandet boende Personer**, der driver Forretning, Haandværk eller anden selvstændig Næringsdrift i Ejendommen.

Tillægsskema II. (Se Bagsiden). Forsaavidt **Ejeren af Ejendommen** har Bopæl udenfor Aarhus, opføres hans Navn, Stilling og Adresse paa dette Skema.

Tillægsskema III. (Se Bagsiden). Herpaa opføres **inden- og udenlandske Selskaber, Foreninger og Institutioner**, der har Kontor eller Forretningslokaler i Ejendommen.

Tillægsskema IV. (Se Bagsiden). Herpaa opføres alle **indenbys boende Personer**, som driver Forretning, Haandværk o. l. i Ejendommen.

Ifald der ikke er tilstrækkelig Plads paa det tilsendte Skema til alle Ejendommens Beboere, vil flere Skemaer kunne faas udleverede ved Henvendelse paa **Skattekontoret, Mejlgade 4, 1ste Sal.** (Aabent fra Kl. 9-2 og fra 4-6).

Aarhus Byraad, i Oktober 1921.

Bemærk Bagsiden!

Optælling.

(Foretages ved Byraadets Foranstaltning).

Mandkøn 4

Kvindekøn 6

Ialt 10 Personer.

Beboelseskema. 8

Opføres i Rækkefølge saaledes: Forhus, Sidehus, Baghus, (Kælder, Stue, l. Sal o. s. v.)	Samtlige Beboere af begge Køn.		Fødselsaar	Fødselsdag	Fødeby. Hvis udenfor Danmark om Vedkommende har Indfødsret.	Stilling i Husstanden (Husfader, Husmoder, Son, Datter, Plejesøn, Plejedatter Slægtning, Tyende, Løgerende).	Gift, ugift, Enke, Enke-mand, Fraskilt eller Separeret.	Stand eller Livsstilling. Stillingen betegnes saaledes, at det kan ses, om Vedkommende er Principal eller Medhjælper, f. Eks. Snedkermester, Snedkersvend, Lærling o. s. v.	Telefon Nr.	Husleje af Beboelselejligheden samt Antal Værelser. Lofts- og Pigeværelser medregnes ikke. Denne Rubrik udfyldes af Ejeren eller Viceværtten personlig.	Arbejdsgiverens Navn og Bopæl, forsaa vidt selvstændig Virksomhed ikke drives.	Forsaa vidt Tilflytning til Aarhus er sket i det sidste Aar, da		Hvis Flytning indenfor Aarhus Bygrænse er sket i det sidste Aar, da		Hvor undervises de paa denne Liste opførte Børn mellem 6 og 14 Aar? Gaar de i en offentlig Skole, maas dennes Navn anføres. Gaar de i Privatskole, anføres Bestyrerens Navn. Hvis Børn over 7 Aar ikke søger Skole, maas Grunden hertil anføres.	Plejebørn. Udfør Plejebørn sættes øjeblikkeligt i denne Rubrik.
	naar? Dato og Aarstal?	hvorfra? (By, Gade og Hus-Nr.)										Bopælen Oktober Flyttedag 1920 (Gade og Hus-Nr.)	Andre Bopæle siden Oktober Flyttedag 1920 (Gade og Hus-Nr.)				
1d Mr. j	Ellen Marie Jensen		1848	30/1	Skurside (Sjælland)		Enke										
1 Sal tv	Soren Peter Hansen		1845	9/8	Hibenhavn	Husfader	Gift	Arbydmand.			Tungen						
	Johanne Marie Hansen		1849	1/12	Sorring	Husmoder	"	"			"						
	Lena Marie Latine Hansen		1879	29/11	Svalberup	Datter	Ugift	Stryggerke.			Forskulligt						
Stuen 16	J. Hansine Larsen		1870	24/2	Hallenlev	Husmoder	Enke	Arbydovok.			Elvisarminde						
	Valter Donald Larsen		1806	25/9	Hallundborg	Søn		Lærling.			Jyohsen (Frøring 39)						
Kiøster	Kirstine Jeppesen		1849	28/2	Gjerning		Enke										
Stuen 16	Emma Sofie Margrethe Redlich		1863	14/3	Aarhus	Husmoder	Enke	Forskelligt			Tungen.						

2/6

Tillægsskema I. Herpaa opfores udenbys eller i Udlandet boende Personer, der driver Forretning, Haandværk eller anden selvstændig Næringsdrift i Ejendommen.

Navn	Stilling	Adresse		
		Kommune	Gade og Nr.	Hvis udenfor Danmark, vedkommende Land

Tillægsskema II. Forsaavidt Ejeren af Ejendommen har Bopæl udenfor Aarhus, opfores hans (hendes) Navn, Stilling og Adresse paa dette Skema.

Navn	Stilling	Adresse		
		Kommune	Gade og Nr.	Hvis udenfor Danmark, vedkommende Land

Tillægsskema III. Herpaa opfores inden- og udenlandske Selskaber, Foreninger og Institutioner, der har Kontor eller Forretningslokaler i Ejendommen.

Selskabets eller Institutionens Navn	Forretnings Branche	Telefon Nr.	Forsaavidt Selskabet er hjemmehørende udenfor Aarhus, opfores her Opholdskommunens Navn.
			Er Selskabet hjemmehørende i Udlandet, anfores Navnet paa Selskabets herværende Repræsentant.

Tillægsskema IV. Herpaa opfores alle indenbys boende Personer, som driver Forretning, Haandværk o. l. i Ejendommen.

Firma Navn	Indehaverens Navn	Forretnings Branche	Telefon Nr.	Privat Bopæl

At samtlige Personer og Selskaber m. v., som har lejet Lejlighed eller Lokaler, bor eller driver Forretning i forannævnte Ejendom, er optagne paa denne Liste, bevidnes.

Aarhus, den _____ 1921.

Ejerens Navn:

Ellen Marie Jensen

Ejerens Bopæl:

Samsgaards 8ⁿ

Ejerens eller Viceværtens Underskrift.

Mandtalsliste

over

Personer, Selskaber, Foreninger og Institutioner,

der benytter Lokaler

i ovennævnte Ejendom.

I Henhold til Lov af 15. Maj 1875 § 21, jfr. § 22, paahviler det under Strafansvar vedkommende Husejer eller hans Befuldmægtigede at udfylde nærværende Skema.

Beboelsesskemaet. Alle i Ejendommen boende Personer opføres med deres fulde Navne og øvrige i Skemaet forlangte Oplysninger, uanset om de midlertidig er fraværende.

Tillægsskema I. (Se Bagsiden). Paa dette Skema opføres **udenbys eller i Udlandet boende Personer**, der driver Forretning, Haandværk eller anden selvstændig Næringsdrift i Ejendommen.

Tillægsskema II. (Se Bagsiden). Forsaavidt **Ejeren af Ejendommen** har Bopæl udenfor Aarhus, opføres hans Navn, Stilling og Adresse paa dette Skema.

Tillægsskema III. (Se Bagsiden). Herpaa opføres **inden- og udenlandske Selskaber, Foreninger og Institutioner**, der har Kontor eller Forretningslokaler i Ejendommen.

Tillægsskema IV. (Se Bagsiden). Herpaa opføres alle **indenbys boende Personer**, som driver Forretning, Haandværk o. l. i Ejendommen.

Ifald der ikke er tilstrækkelig Plads paa det tilsendte Skema til alle Ejendommens Beboere, vil flere Skemaer kunne faas udleverede ved Henvendelse paa **Skattekontoret, Mejlgade 4, 1ste Sal.** (Aabent fra Kl. 9-2 og fra 4-6).

Aarhus Byraad, i Oktober 1921.

Bemærk Bagsiden!

Optælling.

(Foretages ved Byraadets Foranstaltning).

Mandkøn 6

Kvindekøn 8

Ialt . . . 14 Personer.

Beboelseskema.

10

Opførelse i Rækkefølge saaledes: Forhus, Sidehus, Baghus, (Kælder, Stue, l. Sal o. s. v.)	Samtlige Beboere af begge Køn.		Fødselsaar	Fødselsdag	Fødeby. Hvis udenfor Danmark om Vedkommende har Indfødsret.	Stilling i Husstanden (Husfader, Husmoder, Son, Datter, Plejeson, Plejedatter Slægtning, Tyende, Løgerende).	Gift, ugift, Enke, Enkemand, Fraskilt eller Separeret.	Stand eller Livsstilling. Stillingen betegnes saaledes, at det kan ses, om Vedkommende er Principal eller Medhjælper, f. Eks. Snedkermester, Snedkersvend, Lærling o. s. v.	Telefon Nr.	Husleje af Beboelseslejligheden samt Antal Værelser. Loft- og Pigeværelser medregnes ikke. Denne Rubrik udfyldes af Ejeren eller Viceværtten personlig.	Arbejdsgiverens Navn og Bopæl, forsaavidt selvstændig Virksomhed ikke drives.	Forsaauidt Tilflytning til Aarhus er sket i det sidste Aar, da		Hvis Flytning indenfor Aarhus Bygrænse er sket i det sidste Aar, da		Hvor undervises de paa denne Liste opførte Børn mellem 6 og 14 Aar? Gaar de i en offentlig Skole, maa dennes Navn anføres. Gaar de i Privatskole, anføres Bestyrerens Navn. Hvis Børn over 7 Aar ikke søger Skole, maa Grunden hertil anføres.	Plejebørn. Udfor Plejebørn sættes sjas i denne Rubrik.	
	naar? Dato og Aarstal?	hvorfra? (By, Gade og Hus-Nr.)										Bopælen Oktober Flyttedag 1920 (Gade og Hus-Nr.)	Andre Bopæle siden Oktober Flyttedag 1920 (Gade og Hus-Nr.)	Antal Værelser	Aarlig Leje Kr.			
Forhus. 24	Miles Sofus Christian Hauvin		5/1	1892	Hallenslev	Husfader	Gift	Arbejdsmand	2	185	Arbejdsløs			Abrahamsvej 22	Bonnyergade 10	Ingen Skole		
	Martha Hauvin		8/3	1895	Silkeborg	Husmoder												
	Rigmor Jensen		17/9	1912	Aarhus	Datter												
	Lige		3/6	1921	Aarhus	Datter												
	Laurits Martinus Nohlet Nielsen		11/1	1881	Bregnet	Husfader	Gift	Barnvognshaver	62	50	2	2	10					
	Anna Konoline Nohlet Nielsen		1/6	1888	Kløvborg	Husmoder	Gift											
	Ele Martine Nohlet Nielsen		16/7	1910	Hovedgaard	Datter												Fr. Skole
	Korla Jenssine Nohlet Nielsen		12/9	1911	Hovedgaard	Datter												do
	Olma Gyete Nohlet Nielsen		5/11	1913	Hovedgaard	Datter												do
	Jens Giovanni Nohlet Nielsen		3/3	1915	Vræds	Søn												
	Christian Holman Nohlet Nielsen		14/4	1917	Aarhus	Søn												
	Ese Marie Nohlet Nielsen		15/5	1920	Aarhus	Datter												
	Jens Christian Nielsen		26/2	1894	Bregnet	Lagmand	Ugift	Skreddersvend			Christiansvej 67	15/8 1921	17/8 fra Rejser					
	Anders Peter Jørgensen		16/7	1902	Aarhus	Lagmand	Ugift	Lagter			Arbejdsløs							

6/1

Tillægsskema I. Herpaa opføres udenbys eller i Udlandet boende Personer, der driver Forretning, Haandværk eller anden selvstændig Næringsdrift i Ejendommen.

Navn	Stilling	Adresse		
		Kommune	Gade og Nr.	Hvis udenfor Danmark, vedkommende Land

Tillægsskema II. Forsaavidt Ejeren af Ejendommen har Bopæl udenfor Aarhus, opføres hans (hendes) Navn, Stilling og Adresse paa dette Skema.

Navn	Stilling	Adresse		
		Kommune	Gade og Nr.	Hvis udenfor Danmark, vedkommende Land

Tillægsskema III. Herpaa opføres inden- og udenlandske Selskaber, Foreninger og Institutioner, der har Kontor eller Forretningslokaler i Ejendommen.

Selskabets eller Institutionens Navn	Forretnings Branche	Telefon Nr.	Forsaavidt Selskabet er hjemmehørende udenfor Aarhus, opføres her Opholdskommunens Navn.
			Er Selskabet hjemmehørende i Udlandet, anføres Navnet paa Selskabets herværende Repræsentant.

Tillægsskema IV. Herpaa opføres alle indenbys boende Personer, som driver Forretning, Haandværk o. l. i Ejendommen.

Firma Navn	Indehaverens Navn	Forretnings Branche	Telefon Nr.	Privat Bopæl

At samtlige Personer og Selskaber m. v., som har lejet Lejlighed eller Lokaler, bor eller driver Forretning i forannævnte Ejendom, er optagne paa denne Liste, bevidnes.

Aarhus, den *Aarhus 23/10* 1921.

Ejeren Navn: *D. J. H.*

Ejeren Bopæl: *Borupgade 12 og*

Lauritz Larsen
Ejeren eller Viceværtens Underskrift.

Mandtalsliste

over

Personer, Selskaber, Foreninger og Institutioner,

der benytter Lokaler

i ovennævnte Ejendom.

I Henhold til Lov af 15. Maj 1875 § 21, jfr. § 22, paahviler det under Strafansvar vedkommende Husejer eller hans Befuldmægtigede at udfylde nærværende Skema.

Beboelseskemaet. Alle i Ejendommen boende Personer opføres med deres fulde Navne og øvrige i Skemaet forlangte Oplysninger, uanset om de midlertidig er fraværende.

Tillægsskema I. (Se Bagsiden). Paa dette Skema opføres **udenbys eller i Udlandet boende Personer**, der driver Forretning, Haandværk eller anden selvstændig Næringsdrift i Ejendommen.

Tillægsskema II. (Se Bagsiden). Forsaavidt **Ejeren af Ejendommen** har Bopæl udenfor Aarhus, opføres hans Navn, Stilling og Adresse paa dette Skema.

Tillægsskema III. (Se Bagsiden). Herpaa opføres **inden- og udenlandske Selskaber, Foreninger og Institutioner**, der har Kontor eller Forretningslokaler i Ejendommen.

Tillægsskema IV. (Se Bagsiden). Herpaa opføres alle **indenbys boende Personer**, som driver Forretning, Haandværk o. l. i Ejendommen.

Ifald der ikke er tilstrækkelig Plads paa det tilsendte Skema til alle Ejendommens Beboere, vil flere Skemaer kunne faas udleverede ved Henvendelse paa **Skattekontoret, Mejlgade 4, 1ste Sal.** (Aabent fra Kl. 9-2 og fra 4-6).

Aarhus Byraad, i Oktober 1921.

Bemærk Bagsiden!

Optælling.

(Foretages ved Byraadets Foranstaltning).

Mandkøn 8

Kvindkøn 7

Ialt . . . 15 Personer.

Beboelseskema. 12

Opføres i Rækkefølge saaledes: Forhus, Sidehus, Baghus, (Kælder, Stue, 1. Sal o. s. v.)	Samtlige Beboere af begge Køn. Fulde Navn. Ved Born uden Navne sættes »Drengs« eller »Piges«. Det almindelig benyttede Fornavn understreges. (Mellem hver Familie maa der helst være en Lines Mellemrum).	Fødselsaar	Fødselsdag	Fødeby. Hvis udenfor Danmark om Vedkommende har Indfødsret.	Stilling i Huset (Husfader, Husmoder, Son, Datter, Plejesøn, Plejedatter Slægtning, Tyende, Logerende).	Gift, ugift, Enke, Enkemand, Fraskilt eller Separeret.	Stand eller Livsstilling. Stillingen betegnes saaledes, at det kan ses, om Vedkommende er Principal eller Medhjælper, f. Eks. Snedkermester, Snedkersvend, Lærling o. s. v.	Telefon Nr.	Husnr. af Beboelseslejligheden samt Antal Værelser. Løbs- og Pigeværelser medregnes ikke. Denne Rubrik udfyldes af Ejeren eller Viceværtens personlig	Arbejdsgiverens Navn og Bopæl. forsaa vidt selvstændig Virksomhed ikke drives.	Forsaa vidt Tilflytning til Aarhus er sket i det sidste Aar, da		Hvis Flytning indenfor Aarhus Bygrænse er sket i det sidste Aar, da		Hvor undervises de paa denne Liste opførte Born mellem 6 og 14 Aar? Gaar de i en offentlig Skole, maa dennes Navn anføres. Gaar de i Privatskole, anføres Bestyrerens Navn. Hvis Born over 7 Aar ikke søger Skole, maa Grunden herfor anføres.	Plejeborn. Udfor Plejeborn sættes øjeblikkeligt i denne Rubrik.
											naar? Dato og Aarstal?	hvorfra? (By, Gade og Hus-Nr.)	Bopælen Oktober Flyttetdag 1920 (Gade og Hus-Nr.)	Andre Bopæle siden Oktober Flyttetdag 1920 (Gade og Hus-Nr.)		
Stuen	<u>Samuel Jensen</u> <u>Samuelson</u>	1876	24/10	Brabrand	Husfader	Gift	Mønter		2	235	Arhjelaløis					
"	<u>Martine</u> <u>Kirstine</u>	1880	8/7	Odense	Husmoder	Gift					Arhjelaløis					
"	<u>Jens</u> <u>Johann</u> <u>Samuelson</u>	1898	21/2		Søn	Ugift	Maschinartgæver									
"	<u>Rosa</u> <u>Mari</u>	1903	2/9		Datter											
"	<u>Ellen</u> <u>Wilhelmine</u>	1909	1/7													
1ste Lab.	<u>Loren</u> <u>Kristian</u> <u>Lorenzen</u>	1878	21-10	Tøjbygaard	Husfader	Gift	Arbejdsmand		2	210	Fædrene, kopi. Jens Skov.					
do	<u>Ann</u> <u>Helene</u> <u>Lorenzen</u>	1879	20-10	Kragtbygaard	Husmoder	Gift					Stødtegade.					
do	<u>Ligvard</u> <u>Antonius</u> <u>Lorenzen</u>	1904	14-1	Partvej	Husmoder	Gift	Bogværkbyder				Farsøskovvej 11, Skovvej.					
do	<u>Frederik</u> <u>Sage</u> <u>Lorenzen</u>	1907	9-2	do	Søn						Jommervad.					
do	<u>Frederik</u> <u>Helvig</u> <u>Lorenzen</u>	1910	7-9	do	Datter											
Baghjørns	<u>Julius</u> <u>Asger</u> <u>Asger</u>	1883	28/8	Udbyvester	Husfader	Gift	Magasinarb.		2	225	V. Danmarks Plads-banen					
"	<u>Ann</u> <u>Asger</u>	1889	19/4		Husmoder	Gift										
"	<u>Tage</u> <u>Asger</u> <u>Asger</u>	1914	6/10	Asger	Søn	Ugift										
"	<u>Verner</u> <u>Asger</u> <u>Asger</u>	1916	15/12	Asger	Søn											
"	<u>Karla</u> <u>Asger</u> <u>Asger</u>	1920	2/9	Asger	Datter											

3/9

Tillægsskema I. Herpaa opføres udenbys eller i Udlandet boende Personer, der driver Forretning, Haandværk eller anden selvstændig Næringsdrift i Ejendommen.

Navn	Stilling	Adresse		
		Kommune	Gade og Nr.	Hvis udenfor Danmark, vedkommende Land

Tillægsskema II. Forsaauidt Ejeren af Ejendommen har Bopæl udenfor Aarhus, opføres hans (hendes) Navn, Stilling og Adresse paa dette Skema.

Navn	Stilling	Adresse		
		Kommune	Gade og Nr.	Hvis udenfor Danmark, vedkommende Land

Tillægsskema III. Herpaa opføres inden- og udenlandske Selskaber, Foreninger og Institutioner, der har Kontor eller Forretningslokaler i Ejendommen.

Selskabets eller Institutionens Navn	Forretnings Branche	Telefon Nr.	Forsaauidt Selskabet er hjemmehørende udenfor Aarhus, opføres her Opholdskommunens Navn.
			Er Selskabet hjemmehørende i Udlandet, anføres Navnet paa Selskabets herværende Repræsentant.

Tillægsskema IV. Herpaa opføres alle indenbys boende Personer, som driver Forretning, Haandværk o. l. i Ejendommen.

Firma Navn	Indehaverens Navn	Forretnings Branche	Telefon Nr.	Privat Bopæl

At samtlige Personer og Selskaber m. v., som har lejet Lejlighed eller Lokaler, bor eller driver Forretning i forannævnte Ejendom, er optagne paa denne Liste, bevidnes.

Aarhus, den 23 - 10 1921.

Ejerens Navn:

D. J. J.

Ejerens Bopæl:

Borupgade 12 og

Lauritz Larsen
Ejer eller Viceværtens Underskrift.

Mandtalsliste

over

Personer, Selskaber, Foreninger og Institutioner,

der benytter Lokaler

i ovennævnte Ejendom.

I Henhold til Lov af 15. Maj 1875 § 21, jfr. § 22, paahviler det under Strafansvar vedkommende Husejer eller hans Befuldmægtigede at udfylde nærværende Skema.

Beboelsesskemaet. Alle i Ejendommen boende Personer opføres med deres fulde Navne og øvrige i Skemaet forlangte Oplysninger, uanset om de midlertidig er fraværende.

Tillægsskema I. (Se Bagsiden). Paa dette Skema opføres **udenbys eller i Udlandet boende Personer**, der driver Forretning, Haandværk eller anden selvstændig Næringsdrift i Ejendommen.

Tillægsskema II. (Se Bagsiden). Forsaavidt **Ejeren af Ejendommen** har Bopæl udenfor Aarhus, opføres hans Navn, Stilling og Adresse paa dette Skema.

Tillægsskema III. (Se Bagsiden). Herpaa opføres **inden- og udenlandske Selskaber, Foreninger og Institutioner**, der har Kontor eller Forretningslokaler i Ejendommen.

Tillægsskema IV. (Se Bagsiden). Herpaa opføres alle **indenbys boende Personer**, som driver Forretning, Haandværk o. l. i Ejendommen.

Ifald der ikke er tilstrækkelig Plads paa det tilsendte Skema til alle Ejendommens Beboere, vil flere Skemaer kunne faas udleverede ved Henvendelse paa **Skattekontoret, Mejlgade 4, 1ste Sal.** (Aabent fra Kl. 9-2 og fra 4-6).

Aarhus Byraad, i Oktober 1921.

Bemærk Bagsiden!

Optælling.

(Foretages ved Byraadets Foranstaltning).

Mandkøn 7

Kvindekøn 12

Ialt 19 Personer.

Beboelseskema. 14

Opføres i Rækkefølge saaledes: Forhus, Sidehus, Baghus, (Kælder, Stue, 1. Sal o. s. v.)	Samtlige Beboere af begge Køn.		Fødselsaar	Fødselsdag	Fødeby. Hvis udenfor Danmark om Vedkommende har Indfødsret.	Stilling i Huset (Husfader, Husmoder, Son, Datter, Plejeson, Plejedatter Slægtning, Tyende, Logerende).	Gift, ugift, Enke, Enke-mand, Fraskilt eller Separeret.	Stand eller Livsstilling. Stillingen betegnes saaledes, at det kan ses, om Vedkommende er Principal eller Medhjælper, f. Eks. Snedkermester, Snedkersvend, Lærling o. s. v.	Telefon Nr.	Husleje af Beboelseslejligheden samt Antal Værelser. Loft- og Pigeværelser medregnes ikke. Denne Rubrik udfyldes af Ejeren eller Viceværtens personlig.	Arbejdsgiverens Navn og Bopæl, forsaavidt selvstændig Virksomhed ikke drives.	Forsaavidt Tilflytning til Aarhus er sket i det sidste Aar, da		Hvis Flytning indenfor Aarhus Bygrænse er sket i det sidste Aar, da		Hvor undervises de paa denne Liste opførte Børn mellem 6 og 14 Aar? Gaar de i en offentlig Skole, maa dennes Navn anføres. Gaar de i Privatskole, anføres Bestyrerens Navn. Hvis Børn over 7 Aar ikke søger Skole, maa Grunden herfor anføres.	Plejbørn. Udfor Plejbørn sættes »Jas« i denne Rubrik.
	naar? Dato og Aantal?	hvorfra? (By, Gade og Hus-Nr.)										Bopælen Oktober Flyttedag 1920 (Gade og Hus-Nr.)	Andre Bopæle siden Oktober Flyttedag 1920 (Gade og Hus-Nr.)	Antal Værelser	Aarlig Leje Kr.		
Stue	Pidsel Marie Lorenzen.		1843	31/3	Knobhujs	Enke	Enke		2	144 K	Aldersomsundsskole						
1. st. Sal	Amundsen Agnes Lindhardt		1879	27/7	Aarhus	Husfader	gift	Elektriker		3	310 K	Høbbanov.					
	Louise Hansen		1881	7/2	Svendborg	Husmoder	-	-				arbejdslo.					
	Carla Marie		1903	18/10	Aarhus	Datter	ugift	Lyseke.									
	Vilge Lina		1907	28/5	"	Søn	-	-									
	Carl Lund		1911	11/9	"	"	-	-									
	Aina Auguste Knudsen.		1907	15/2	Aldona.	Frubarn.	-	-								Ingen skole	
Stue	Peder Jørgensen Fiecher		1852	17/10	Gøtting	Husfader	gift	Tømmerovend		2	210						
	Ane Beberine		1855	20/6	Astjærhus	Husmoder	-	-									
Stue 1. o.	Maricus Christian Nielsen		1883	25/5	Galton	Husfader	gift	Arbejdsmand		2	210	Friest Arbejde					
	Marquette Nielsen		1885	13/10	Viby Lagn	Husmoder	-	-								Ingen skole	
	Cecil Nielsen		1908	5/7	Aarhus	Søn	-	-								"	
	Edith Anna Marie Nielsen		1913	1/3	"	Datter	-	-								"	
1. st. Sal	Luis Laurin		1867	3/1	Hedegaard	Husfader	gift	Lis		3	200	Arbejde					
	Marcel Laurin		1860	3/1	Norager	Husmoder	-	-									
	Carla Louise Laurin		1900	28/5	Nørhøj	Datter	ugift	Skryger				Arbejde					
	Luis Marie Laurin		1905	23/4	"	Søn	-	-				Arbejdslo.				Lindes By skole	
	Larsen Marn Laurin Laurin		1913	29/1	Hamborg	Datter/Datter	-	-									
Elle Marie Madam		1920	28/1	Nørhøj	Datter/Datter	-	-										

7/10

Tillægsskema I. Herpaa opføres udenbys eller i Udlandet boende Personer, der driver Forretning, Haandværk eller anden selvstændig Næringsdrift i Ejendommen.

Navn	Stilling	Adresse		
		Kommune	Gade og Nr.	Hvis udenfor Danmark, vedkommende Land

Tillægsskema II. Forsaavidt Ejeren af Ejendommen har Bopæl udenfor Aarhus, opføres hans (hendes) Navn, Stilling og Adresse paa dette Skema.

Navn	Stilling	Adresse		
		Kommune	Gade og Nr.	Hvis udenfor Danmark, vedkommende Land

Tillægsskema III. Herpaa opføres inden- og udenlandske Selskaber, Foreninger og Institutioner, der har Kontor eller Forretningslokaler i Ejendommen.

Selskabets eller Institutionens Navn	Forretnings Branche	Telefon Nr.	Forsaauidt Selskabet er hjemmehørende udenfor Aarhus, opføres her Opholdskommunens Navn.
			Er Selskabet hjemmehørende i Udlandet, anføres Navnet paa Selskabets herværende Repræsentant.

Tillægsskema IV. Herpaa opføres alle indenbys boende Personer, som driver Forretning, Haandværk o. l. i Ejendommen.

Firma Navn	Indehaverens Navn	Forretnings Branche	Telefon Nr.	Privat Bopæl

At samtlige Personer og Selskaber m. v., som har lejet Lejlighed eller Lokaler, bor eller driver Forretning i forannævnte Ejendom, er optagne paa denne Liste, bevidnes.

Aarhus, den 23 - 10 1921.

Ejeren Navn: *D. J. M.*
 Ejeren Bopæl: *Borupsgade 12 ag*
Lauritz Larsen
 Ejerens eller Viceejers Underskrift.

Mandtalsliste

over

Personer, Selskaber, Foreninger og Institutioner,

der benytter Lokaler

i ovennævnte Ejendom.

I Henhold til Lov af 15. Maj 1875 § 21, jfr. § 22, paahviler det under Strafansvar vedkommende Husejer eller hans Befuldmægtigede at udfylde nærværende Skema.

Beboelsesskemaet. Alle i Ejendommen boende Personer opføres med deres fulde Navne og øvrige i Skemaet forlangte Oplysninger, uanset om de midlertidig er fraværende.

Tillægsskema I. (Se Bagsiden). Paa dette Skema opføres **udenbys eller i Udlandet boende Personer**, der driver Forretning, Haandværk eller anden selvstændig Næringsdrift i Ejendommen.

Tillægsskema II. (Se Bagsiden). Forsaauidt **Ejeren af Ejendommen** har Bopæl udenfor Aarhus, opføres hans Navn, Stilling og Adresse paa dette Skema.

Tillægsskema III. (Se Bagsiden). Herpaa opføres **inden- og udenlandske Selskaber, Foreninger og Institutioner**, der har Kontor eller Forretningslokaler i Ejendommen.

Tillægsskema IV. (Se Bagsiden). Herpaa opføres alle **indenbys boende Personer**, som driver Forretning, Haandværk o. l. i Ejendommen.

Ifald der ikke er tilstrækkelig Plads paa det tilsendte Skema til alle Ejendommens Beboere, vil flere Skemaer kunne faas udleverede ved Henvendelse paa **Skattekontoret, Mejlgade 4, 1ste Sal.** (Aabent fra Kl. 9-2 og fra 4-6).

Aarhus Byraad, i Oktober 1921.

Bemærk Bagsiden!

Optælling.

(Foretages ved Byraadets Foranstaltning).

Mandkøn 12

Kvindekøn 12

Ialt 24 Personer.

Beboelseskema. 16

Opføres i Rækkefølge saaledes: Forhus, Sidehus, Baghus, (Kælder, Stue, I. Sal o. s. v.)	Samtlige Beboere af begge Kon.		Fødselsaar	Fødselsdag	Fødeby. Hvis udenfor Danmark om Vedkommende har Indfødsret.	Stilling i Husstanden (Husfader, Husmoder, Son, Datter, Plejeson, Plejedatter Slægtning, Tyende, Løgerende).	Gift, ugift, Enke, Enke-mand, Fraskilt eller Separeret.	Stand eller Livsstilling. Stillingen betegnes saaledes, at det kan ses, om Vedkommende er Principal eller Medhjælper, f. Eks. Snekker-mester, Snekkersvend, Lærling o. s. v.	Telefon Nr.	Hudleje af Beboelseslejligheden samt Antal Værelser. Leds- og Pigeværelser medregnes ikke. Denne Rubrik udfyldes af Hjerens eller Vicesværtens personlig Antal Værelser Aarlig Leje Kr.	Arbejdsgiverens Navn og Bopæl, forsaa vidt selvstændig Virksomhed ikke drives.	Forsaa vidt Tilflytning til Aarhus er sket i det sidste Aar, da		Hvis Flytning indenfor Aarhus Bygrænse er sket i det sidste Aar, da		Hvor undervises de paa denne Liste opførte Børn mellem 6 og 14 Aar? Gaar de i en offentlig Skole, maa dennes Navn anføres. Gaar de i Privatskole, anføres de i Privatskole, anføres de Bestyrerens Navn. Hvis Børn over 7 Aar ikke søger Skole, maa Grunden hertil anføres.	Plejebørn. Udfor Plejebørn sættes »jas« i denne Rubrik.
	naar? Dato og Aarstal?	hvorfra? (By, Gade og Hus-Nr.)										Bopælen Oktober Flyttedag 1920 (Gade og Hus-Nr.)	Andre Bopæle siden Oktober Flyttedag 1920 (Gade og Hus-Nr.)				
Forhus	Kaldem.	Christian Haasene	1890	1/7	Hjør.	Ugift	Fiske			2	200						
Hjør.	Rasmus Peter Nielsen	1872	28/7	Røgsind	Husfader	Gift	Arbejdsmand			2	225	Olemøllen					
	Rasmine Ane Kirsten Nielsen	1879	1/9	Hvilsted	Husmoder	Gift											
	Karen Marie Nielsen	1900	2/11	Hvilsted	Datter	Ugift											
	Lvend Keller	1914	3/7	Aarhus	Plejesøn												
I Sal	Kristoffer Pedersen	1869	6/3	Snderup	Husfader	Gift	Handl.	6167		3	300						
	Johanne Marie Niels Pedersen	1867	4/4	Odder.	Husmoder	Gift											
	Terua Marie Pedersen	1904	20/9	Odder.	Datter	Ugift											
	Åunne Christensen	1903	21/7	Sorring	Løjerende	Ugift	Handelslærling										
II Sal	Andreas Nikolai Langballe Sørensen	1855	9/7	Elsted	Husfader	Gift	Arbejdsmand			3	324						
	Charlotte Marie Sofie Tomalie Sørensen	1861	30/6	Gjedde	Husmoder	Gift											
Kristene	Jugend Marie Pedersen	1857	26/11	Firegaard	Husmoder	Enke				2	192						
	Klara Petrea Pedersen	1893	26/3	Aarhus	Datter	Ugift											
	Åuf Pedersen	1896	7/3	Aarhus	Søn	Ugift	Malersvend										
	Otto Johannes Pedersen	1905	5/3	Aarhus	Søn	Ugift											
	Vera Olga Pedersen	1916	20/12	Aarhus	Datterdatter												
Baghus	Hjør.	Aarl Marius Jensen Skydt.	1894	9/1	Veller.	Husfader	Gift	Malersvend.		2	168						
	Olga Jensen Skydt.	1895	29/1	Aaby.	Husmoder	Gift											
	Qudrun Oline Jensen Skydt.	1916	14/9	København.	Datter.												
	Lilry Jensen Skydt.	1918	15/8	Aarhus.	Datter.												
	Carl Gunnar Jensen Skydt.	1920	28/7	Aarhus.	Søn.												
I Sal	Jens Peter Christensen	1850	13/3	Skibtil	Husfader	Gift	Arbejdsmand			2	216						
	Marie Dorte Christensen	1851	1/3	Skibtil	Husmoder	Gift											
II Sal	Frands Sørensen	1885	24/12	Aarhus	Ugift		Handl.			2	120						

120/121

Tillægsskema I. Herpaa opføres udenbys eller i Udlandet boende Personer, der driver Forretning, Haandværk eller anden selvstændig Næringsdrift i Ejendommen.

Navn	Stilling	Adresse		
		Kommune	Gade og Nr.	Hvis udenfor Danmark, vedkommende Land

Tillægsskema II. Forsaavidt Ejeren af Ejendommen har Bopæl udenfor Aarhus, opføres hans (hendes) Navn, Stilling og Adresse paa dette Skema.

Navn	Stilling	Adresse		
		Kommune	Gade og Nr.	Hvis udenfor Danmark, vedkommende Land

Tillægsskema III. Herpaa opføres inden- og udenlandske Selskaber, Foreninger og Institutioner, der har Kontor eller Forretningslokaler i Ejendommen.

Selskabets eller Institutionens Navn	Forretnings Branche	Telefon Nr.	Forsaavidt Selskabet er hjemmehørende udenfor Aarhus, opføres her Opholdskommunens Navn.
			Er Selskabet hjemmehørende i Udlandet, anføres Navnet paa Selskabets herværende Repræsentant.

Tillægsskema IV. Herpaa opføres alle indenbys boende Personer, som driver Forretning, Haandværk o. l. i Ejendommen.

Firma Navn	Indehaverens Navn	Forretnings Branche	Telefon Nr.	Privat Bopæl

At samtlige Personer og Selskaber m. v., som har lejet Lejlighed eller Lokaler, bor eller driver Forretning i forannævnte Ejendom, er optagne paa denne Liste, bevidnes.

Aarhus, den 23-10-1921.

Ejeren's Navn: *N. Pedersen*

Ejeren's Bopæl: *Borupsgade 16^I*

Aarhus

Ejeren's eller Viceværtens Underskrift.

Mandtalsliste

over

Personer, Selskaber, Foreninger og Institutioner,

der benytter Lokaler

i ovennævnte Ejendom.

I Henhold til Lov af 15. Maj 1875 § 21, jfr. § 22, paahviler det under Strafansvar vedkommende Husejer eller hans Befuldmægtigede at udfylde nærværende Skema.

Beboelseskemaet. Alle i Ejendommen boende Personer opføres med deres fulde Navne og øvrige i Skemaet forlangte Oplysninger, uanset om de midlertidig er fraværende.

Tillægsskema I. (Se Bagsiden). Paa dette Skema opføres **udenbys eller i Udlandet boende Personer**, der driver Forretning, Haandværk eller anden selvstændig Næringsdrift i Ejendommen.

Tillægsskema II. (Se Bagsiden). Forsaavidt **Ejeren af Ejendommen** har Bopæl udenfor Aarhus, opføres hans Navn, Stilling og Adresse paa dette Skema.

Tillægsskema III. (Se Bagsiden). Herpaa opføres **inden- og udenlandske Selskaber, Foreninger og Institutioner**, der har Kontor eller Forretningslokaler i Ejendommen.

Tillægsskema IV. (Se Bagsiden). Herpaa opføres alle **indenbys boende Personer**, som driver Forretning, Haandværk o. l. i Ejendommen.

Ifald der ikke er tilstrækkelig Plads paa det tilsendte Skema til alle Ejendommens Beboere, vil flere Skemaer kunne faas udleverede ved Henvendelse paa **Skattekontoret, Mejlgade 4, 1ste Sal.** (Aabent fra Kl. 9-2 og fra 4-6).

Aarhus Byraad, i Oktober 1921.

Bemærk Bagsiden!

Optælling.

(Foretages ved Byraadets Foranstaltning).

Mandkøn 13

Kvindekøn 11

Ialt 24 Personer.

Beboelseskema. 18

Opføres i Rækkefølge saaledes: Forhus, Sidehus, Baghus, (Kælder, Stue, l. Sal o. s. v.)	Samtlige Beboere af begge Kon.		Fødselsaar	Fødselsdag	Fødeby. Hvis udenfor Danmark om Vedkommende har Indfødsret.	Stilling i Husstanden (Husfader, Husmoder, Son, Datter, Plejeson, Plejedatter, Slægtning, Tyende, Løjerende).	Gift, ugift, Enke, Enke-mand, Fraskilt eller Separeret.	Stand eller Livsstilling. Stillingen betegnes saaledes, at det kan ses, om Vedkommende er Principal eller Medhjælper, f. Eks. Snedkermester, Snedkersvend, Lærling o. s. v.	Telefon Nr.	Husleje af Beboelseslejligheden samt Antal Værelser. Loft- og Pugeværelser medregnes ikke. Denne Rubrik udfyldes af Ejeren eller Viceværtten personlig	Arbejdsgiverens Navn og Bopæl. forsaauidt selvstændig Virksomhed ikke drives.	Forsaauidt Tilflytning til Aarhus er sket i det sidste Aar, da		Hvis Flytning indenfor Aarhus Bygrænse er sket i det sidste Aar, da		Hvor undervises de paa denne Liste opførte Børn mellem 6 og 14 Aar? Gaar de i en offentlig Skole, maa dennes Navn anføres. Gaar de i Privatskole, anføres Bestyrerens Navn. Hvis Børn over 7 Aar ikke søger Skole, maa Grunden hertil anføres.	Plejebørn. Udfor Plejebørn sættes navn i denne Rubrik.
	naar? Dato og Aarsal?	hvorfra? (By, Gade og HusNr.)										Bopælen Oktober Flyttedag 1920 (Gade og HusNr.)	Andre Bopæle siden Oktober Flyttedag 1920 (Gade og HusNr.)				
Kælder	Hans Christian Poulsen		1878	29/8	Karlby.	Husfader	Gift	Kusk									
	Dorthea Marie Poulsen		1880	27/6	Selling	Husmoder	Gift										
	Katrine Margrethe Poulsen		1915	14/7	Aarhus	Datter											
	Jens Anton Poulsen		1918	8/12	Aarhus	Søn											
	Inga Hardys Poulsen		1920	22/7	Aarhus	Datter.											
Stuen	Martinus Peterius Jensen		1862	3/8	Attensbrønneby	Husfader	Gift	Arbejdsmand, Arbejdslo									
	Anna Kristine ds		1862	23/2	Selling	Husmoder	ds										
	Lund Arndt ds		1899	24/6	Gjenslev	Søn	ug.	Chauffeur.									
	Kristine Charles ds		1895	9/4	ds	ds	gift	Plumager.									
	Anna Augusta ds		1897	10/11	ds	Datter.	ug.	Hjemsindt.									
	Alexandra ds		1899	11/6	ds	Søn	ds.	Alkoholiske væd.									
	Brige ds		1913	10/2	ds	Datter											
1 st Sal	Marion Robertus Hadsen		1866	21/6	Aarhus	Husfader	Gift	Maskinmester									
	Helvine Kirsten Hadsen		1877	8/7	Gjenslev	Husmoder	Gift										
	Laura Marie Hadsen		1900	18/5	Aarhus	Datter	ug.	Kontormedhjælper									
	Alga Kirstine Hadsen		1903	27/5	Aarhus	Datter	"	Kontormedhjælper									
	Kam Vedby Hadsen		1905	4/1	Aarhus	Søn	"	Maskinlærling									
	Børge Jørgen Jørgensen Hadsen		1906	24/1	Aarhus	Søn	"										
	Hedvig Estella Christensen		1902	12/8	Aarhus	Tyende	"										
Kristen	Niels Hansen		1878	23/4	Veirum.	Husfader	Gift	Arbejdsmand.									
	Jensine Hjortens Hansen		1882	3/3	Hjortum.	Husmoder	Gift.										
	Victoria Hansen		1902	9/4	Aarhus.	Datter.	ug.	Tjenestepige.									
	Frida Nicolai Hansens		1907	23/7	Aarhus.	Søn.	ug.	Piprens.									
	Annie Christian Hansens		1908	1/3	Aarhus.	Søn.	ug.										

10/11

Toldmangalsvej

Skovvej
Hjortumvej

Veirumvej

Tillægsskema I. Herpaa opføres udenbys eller i Udlandet boende Personer, der driver Forretning, Haandværk eller anden selvstændig Næringsdrift i Ejendommen.

Navn	Stilling	Adresse		
		Kommune	Gade og Nr.	Hvis udenfor Danmark, vedkommende Land

Tillægsskema II. Forsaavidt Ejeren af Ejendommen har Bopæl udenfor Aarhus, opføres hans (hendes) Navn, Stilling og Adresse paa dette Skema.

Navn	Stilling	Adresse		
		Kommune	Gade og Nr.	Hvis udenfor Danmark, vedkommende Land

Tillægsskema III. Herpaa opføres inden- og udenlandske Selskaber, Foreninger og Institutioner, der har Kontor eller Forretningslokaler i Ejendommen.

Selskabets eller Institutionens Navn	Forretnings Branche	Telefon Nr.	Forsaavidt Selskabet er hjemmehørende udenfor Aarhus, opføres her Opholdskommunens Navn.
			Er Selskabet hjemmehørende i Udlandet, anføres Navnet paa Selskabets hervedværende Repræsentant.

Tillægsskema IV. Herpaa opføres alle indenbys boende Personer, som driver Forretning, Haandværk o. l. i Ejendommen.

Firma Navn	Indehaverens Navn	Forretnings Branche	Telefon Nr.	Privat Bopæl

At samtlige Personer og Selskaber m. v., som har lejet Lejlighed eller Lokaler, bor eller driver Forretning i forannævnte Ejendom, er optagne paa denne Liste, bevidnes.

Aarhus, den 23 Oktober 1921.

Ejerens Navn: M. R. Hadsen

Ejerens Bopæl: Borupsgade 18

M. Hadsen

Ejerens eller Viceværtens Underskrift.

Mandtalsliste

over

Personer, Selskaber, Foreninger og Institutioner,

der benytter Lokaler

i ovennævnte Ejendom.

I Henhold til Lov af 15. Maj 1875 § 21, jfr. § 22, paahviler det under Strafansvar vedkommende Husejer eller hans Befuldmægtigede at udfylde nærværende Skema.

Beboelseskemaet. Alle i Ejendommen boende Personer opføres med deres fulde Navne og øvrige i Skemaet forlangte Oplysninger, uanset om de midlertidig er fraværende.

Tillægsskema I. (Se Bagsiden). Paa dette Skema opføres **udenbys eller i Udlandet boende Personer**, der driver Forretning, Haandværk eller anden selvstændig Næringsdrift i Ejendommen.

Tillægsskema II. (Se Bagsiden). Forsaavidt **Ejeren af Ejendommen** har Bopæl udenfor Aarhus, opføres hans Navn, Stilling og Adresse paa dette Skema.

Tillægsskema III. (Se Bagsiden). Herpaa opføres **inden- og udenlandske Selskaber, Foreninger og Institutioner**, der har Kontor eller Forretningslokaler i Ejendommen.

Tillægsskema IV. (Se Bagsiden). Herpaa opføres alle **indenbys boende Personer**, som driver Forretning, Haandværk o. l. i Ejendommen.

Ifald der ikke er tilstrækkelig Plads paa det tilsendte Skema til alle Ejendommens Beboere, vil flere Skemaer kunne faas udleverede ved Henvendelse paa **Skattekontoret, Mejlgade 4, 1ste Sal.** (Aabent fra Kl. 9-2 og fra 4-6).

Aarhus Byraad, i Oktober 1921.

Bemærk Bagsiden!

Optælling.

(Foretages ved Byraadets Foranstaltning).

Mandkøn 2

Kvindkøn 1

Ialt 3 Personer.

Beboelseskema. *221*

Opføres i Rækkefølge saaledes: Forhus, Sidehus, Baghus, (Kælder, Stue, l. Sal o. s. v.)	Samtlige Beboere af begge Køn.		Fødselsaar	Fødselsdag	Fødeby. Hvis udenfor Danmark om Vedkommende har Indfødsret.	Stilling i Husstanden (Husfader, Husmoder, Son, Datter, Plejesøn, Plejedatter Slægtning, Tyende, Løgende).	Gift, ugift, Enke, Enkemand, Fraskilt eller Separeret.	Stand eller Livsstilling. Stillingen betegnes saaledes, at det kan ses, om Vedkommende er Principal eller Medhjælper, f. Eks. Snedkermester, Snedkersvend, Lærling o. s. v.	Telefon Nr.	Husleje af Beboelseslejligheden samt Antal Værelser. Loft- og Pigeværelser medregnes ikke. Denne Rubrik udfyldes af Ejeren eller Viceværtens personlig	Arbejdsgiverens Navn og Bopæl. forsaauidt selvstændig Virksomhed ikke drives.	Forsaauidt Tillyfning til Aarhus er sket i det sidste Aar, da		Hvis Flytning indenfor Aarhus Bygrænse er sket i det sidste Aar, da		Hvor undervises de paa denne Liste opførte Børn mellem 6 og 14 Aar? Gaar de i en offentlig Skole, maa dennes Navn anføres. Gaar de i Privatskole, anføres Bestyrerens Navn. Hvis Børn over 7 Aar ikke søger Skole, maa Grunden hertil anføres.	Plejebørn. Udfør Plejebørn sættes sjæ i denne Rubrik.
	naar? Dato og Aarstal?	hvorfra? (By, Gade og Hus-Nr.)										Bopælen Oktober Flyttedag 1920 (Gade og Hus-Nr.)	Andre Bopæle siden Oktober Flyttedag 1920 (Gade og Hus-Nr.)				
✓	Frands Rasmussen		1855	27/1	Odder	Husfader	Gift	jern Banearbejder	3	Værelser	300 kr.						
	Else Kirstine Rasmussen		1858	17/9	Hjellerup	Husmoder											
✓	Niels Rasmussen		1900	14/10	Hjellerup	Søn	Ugift	Arbejdsmand									

4/1

Tillægsskema I. Herpaa opføres udenbys eller i Udlandet boende Personer, der driver Forretning, Haandværk eller anden selvstændig Næringsdrift i Ejendommen.

Navn	Stilling	Adresse		
		Kommune	Gade og Nr.	Hvis udenfor Danmark, vedkommende Land

Tillægsskema II. Forsaavidt Ejeren af Ejendommen har Bopæl udenfor Aarhus, opføres hans (hendes) Navn, Stilling og Adresse paa dette Skema.

Navn	Stilling	Adresse		
		Kommune	Gade og Nr.	Hvis udenfor Danmark, vedkommende Land

Tillægsskema III. Herpaa opføres inden- og udenlandske Selskaber, Foreninger og Institutioner, der har Kontor eller Forretningslokaler i Ejendommen.

Selskabets eller Institutionens Navn	Forretnings Branche	Telefon Nr.	Forsaavidt Selskabet er hjemmehørende udenfor Aarhus, opføres her Opholdskommunens Navn.
			Er Selskabet hjemmehørende i Udlandet, anføres Navnet paa Selskabets herværende Repræsentant.

Tillægsskema IV. Herpaa opføres alle indenbys boende Personer, som driver Forretning, Haandværk o. l. i Ejendommen.

Firma Navn	Indehaverens Navn	Forretnings Branche	Telefon Nr.	Privat Bopæl

At samtlige Personer og Selskaber m. v., som har lejet Lejlighed eller Lokaler, bor eller driver Forretning i forannævnte Ejendom, er optagne paa denne Liste, bevidnes.

Aarhus, den 22/10 1921.

Ejers Navn: Frands Rasmussen

Ejers Bopæl: Borupsgade 22

Ejers eller Viceværtens Underskrift.

Mandtalsliste

over

Personer, Selskaber, Foreninger og Institutioner,

der benytter Lokaler

i ovennævnte Ejendom.

I Henhold til Lov af 15. Maj 1875 § 21, jfr. § 22, påhviler det under Strafansvar vedkommende Husejer eller hans Befuldmægtigede at udfylde nærværende Skema.

Beboelseskemaet. Alle i Ejendommen boende Personer opføres med deres fulde Navne og øvrige i Skemaet forlangte Oplysninger, uanset om de midlertidig er fraværende.

Tillægsskema I. (Se Bagsiden). Paa dette Skema opføres **udenbys eller i Udlandet boende Personer**, der driver Forretning, Haandværk eller anden selvstændig Næringsdrift i Ejendommen.

Tillægsskema II. (Se Bagsiden). Forsaavidt **Ejeren af Ejendommen** har Bopæl udenfor Aarhus, opføres hans Navn, Stilling og Adresse paa dette Skema.

Tillægsskema III. (Se Bagsiden). Herpaa opføres **inden- og udenlandske Selskaber, Foreninger og Institutioner**, der har Kontor eller Forretningslokaler i Ejendommen.

Tillægsskema IV. (Se Bagsiden). Herpaa opføres alle **indenbys boende Personer**, som driver Forretning, Haandværk o. l. i Ejendommen.

Ifald der ikke er tilstrækkelig Plads paa det tilsendte Skema til alle Ejendommens Beboere, vil flere Skemaer kunne faas udleverede ved Henvendelse paa **Skattekontoret, Mejlgade 4, 1ste Sal.** (Aabent fra Kl. 9-2 og fra 4-6).

Aarhus Byraad, i Oktober 1921.

Bemærk Bagsiden!

Optælling.

(Foretages ved Byraadets Foranstaltning).

Mandkøn 7

Kvindekøn 4

Ialt . . . // Personer.

Tillægsskema I. Herpaa opføres udenbys eller i Udlandet boende Personer, der driver Forretning, Haandværk eller anden selvstændig Næringsdrift i Ejendommen.

Navn	Stilling	Adresse		
		Kommune	Gade og Nr.	Hvis udenfor Danmark, vedkommende Land

Tillægsskema II. Forsaavidt Ejeren af Ejendommen har Bopæl udenfor Aarhus, opføres hans (hendes) Navn, Stilling og Adresse paa dette Skema.

Navn	Stilling	Adresse		
		Kommune	Gade og Nr.	Hvis udenfor Danmark, vedkommende Land

Tillægsskema III. Herpaa opføres inden- og udenlandske Selskaber, Foreninger og Institutioner, der har Kontor eller Forretningslokaler i Ejendommen.

Selskabets eller Institutionens Navn	Forretnings Branche	Telefon Nr.	Forsaavidt Selskabet er hjemmehørende udenfor Aarhus, opføres her Opholdskommunens Navn.
			Er Selskabet hjemmehørende i Udlandet, anføres Navnet paa Selskabets herværende Repræsentant.

Tillægsskema IV. Herpaa opføres alle indenbys boende Personer, som driver Forretning, Haandværk o. l. i Ejendommen.

Firma Navn	Indehaverens Navn	Forretnings Branche	Telefon Nr.	Privat Bopæl

At samtlige Personer og Selskaber m. v., som har lejet Lejlighed eller Lokaler, bor eller driver Forretning i forannævnte Ejendom, er optagne paa denne Liste, bevidnes.

Aarhus, den _____ 1921.

Ejers Navn: *J. B. Nielsen*
 Ejers Bopæl: *Banefjordsgade 24*

Ejers eller Viceværtens Underskrift.

Mandtalsliste

over

Personer, Selskaber, Foreninger og Institutioner,

der benytter Lokaler

i ovennævnte Ejendom.

I Henhold til Lov af 15. Maj 1875 § 21, jfr. § 22, paahviler det under Strafansvar vedkommende Husejer eller hans Befuldmægtigede at udfylde nærværende Skema.

Beboelseskemaet. Alle i Ejendommen boende Personer opføres med deres fulde Navne og øvrige i Skemaet forlangte Oplysninger, uanset om de midlertidig er fraværende.

Tillægsskema I. (Se Bagsiden). Paa dette Skema opføres **udenbys eller i Udlandet boende Personer**, der driver Forretning, Haandværk eller anden selvstændig Næringsdrift i Ejendommen.

Tillægsskema II. (Se Bagsiden). Forsaavidt **Ejeren af Ejendommen** har Bopæl udenfor Aarhus, opføres hans Navn, Stilling og Adresse paa dette Skema.

Tillægsskema III. (Se Bagsiden). Herpaa opføres **inden- og udenlandske Selskaber, Foreninger og Institutioner**, der har Kontor eller Forretningslokaler i Ejendommen.

Tillægsskema IV. (Se Bagsiden). Herpaa opføres alle **indenbys boende Personer**, som driver Forretning, Haandværk o. l. i Ejendommen.

Ifald der ikke er tilstrækkelig Plads paa det tilsendte Skema til alle Ejendommens Beboere, vil flere Skemaer kunne faas udleverede ved Henvendelse paa **Skattekontoret, Mejlgade 4, 1ste Sal.** (Aabent fra Kl. 9-2 og fra 4-6).

Aarhus Byraad, i Oktober 1921.

Bemærk Bagsiden!

Optælling.

(Foretages ved Byraadets Foranstaltning).

Mandkøn 14

Kvindekøn 17

Ialt 31 Personer.

Beboelseskema. *No*

Opføres i Rækkefølge saaledes: Forhus, Sidehus, Baghus, (Kælder, Stue, l. Sal o. s. v.)	Samtlige Beboere af begge Køn.		Fødeby. Hvis udenfor Danmark om Vedkommende har Indfødsret.	Stilling i Husstanden (Husfader, Husmoder, Son, Datter, Plejedatter Slægtning, Tyende, Logerende).	Gift, ugift, Enke, Enke-mand, Fraskilt eller Separeret.	Stand eller Livsstilling. Stillingen betegnes saaledes, at det kan ses, om Vedkommende er Principal eller Medhjælper, f. Eks. Snedker-mester, Snedkersvend, Lærling o. s. v.	Telefon Nr.	Husleje af Beboelseslejligheden samt Antal Værelser, Loft- og Pigeværelser medregnes ikke. Denne Rubrik udfyldes af Ejeren eller Vicevareren personlig.	Arbejdsgiverens Navn og Bopæl. forsaauidt selvstændig Virksomhed ikke drives.	Forsaauidt Tillyfning til Aarhus er sket i det sidste Aar, da		Hvis Flytning indenfor Aarhus Bygrænse er sket i det sidste Aar, da		Hvor undervises de paa denne Liste opførte Børn mellem 6 og 14 Aar? Gaar de i en offentlig Skole, maa dennes Navn anføres. Gaar de i Privatskole, anføres Bestyrerens Navn. Hvis Børn over 7 Aar ikke søger Skole, maa Grunden dertil anføres.	Plejbørn. Udfor Plejbørn sættes »ja« i denne Rubrik.
	Ved Børn uden Navne sættes »Drengs eller »Piges. Det almindelig benyttede Fornavn understreges. (Mellem hver Familie maa der helst være en Linies Mellemrum).	Fødselsaar								Fødselsdag	naar? Dato og Aarstal?	hvorfra? (By, Gade og Hus-Nr.)	Bopælen Oktober Flyttedag 1920 (Gade og Hus-Nr.)		
	<i>Kaldet Peter</i>	<i>Christensen</i>	<i>1863 2/12</i>	<i>Aarhus</i>	<i>Fader</i>	<i>Gift Arbejdsmand</i>		<i>3 225</i>							
	<i>Anna Amalie</i>		<i>1866 25/5</i>		<i>Moder</i>										
	<i>Julie Melborg</i>		<i>1892 9/4</i>		<i>Datter</i>										
	<i>Svend Aage</i>		<i>1891 29/5</i>		<i>Søn</i>										
	<i>Harry Goog</i>		<i>1894 9/3</i>		<i>Søn</i>										
	<i>J. L. M. Christensen</i>	<i>Winkler</i>	<i>1850</i>	<i>Hjallerup Strandby</i>		<i>Enke</i>									
<i>St. H.</i>	<i>Andreas Berthelsen</i>		<i>1891 12/3</i>	<i>Aarhus</i>	<i>Husfader</i>	<i>gift Fogbetjent</i>		<i>3 300</i>	<i>"L. S. B."</i>						
	<i>Ane Marie Berthelsen</i>		<i>1893 2/9</i>	<i>Frøst Lovn</i>	<i>Husmoder</i>	<i>gift</i>									
	<i>Pige</i>		<i>1921 4/10</i>	<i>Aarhus</i>	<i>Datter</i>										
<i>St. H.</i>	<i>Peder Pedersen</i>	<i>Eriksen</i>	<i>1887 16/1</i>	<i>Ljdstad</i>	<i>Husfader</i>	<i>gift Arbejdsmand</i>		<i>2 225</i>							
	<i>Laura Marie Eriksen</i>		<i>1894 2/2</i>	<i>Ljdstad</i>	<i>Husmoder</i>	<i>gift</i>									
	<i>Erik Julius Jensen</i>		<i>1913 1/2</i>	<i>Videbæk</i>	<i>Søn</i>										
	<i>Mary Elise Friis Eriksen</i>		<i>1917 10/8</i>	<i>Aarhus</i>	<i>Datter</i>										
<i>1. Sal, 1. H.</i>	<i>Alfred Lybster</i>	<i>Mikkelsen</i>	<i>1885 29/3</i>	<i>Aarhus</i>	<i>Husfader</i>	<i>gift Murersvend</i>		<i>3 2, 80</i>							
	<i>Julie Mikkelsen</i>		<i>1885 1/12</i>	<i>Skovsø</i>	<i>Husmoder</i>	<i>gift</i>									
	<i>Alfreda Lybster</i>	<i>Mikkelsen</i>	<i>1905 21/10</i>	<i>Randers</i>	<i>Datter</i>										
	<i>Elisabet Lybster</i>	<i>Mikkelsen</i>	<i>1904 29/4</i>	<i>Randers</i>	<i>Datter</i>										
	<i>Karsten Lybster</i>	<i>Mikkelsen</i>	<i>1911 29/4</i>	<i>Genæs</i>	<i>Datter</i>										
	<i>Esther Lybster</i>	<i>Mikkelsen</i>	<i>1915 29/5</i>	<i>Aarhus</i>	<i>Datter</i>										
<i>1. Sal, 1. H.</i>	<i>Louise Lise Mikkelsen</i>		<i>1891 30/1</i>	<i>Genæs</i>	<i>Husfader</i>	<i>gift Fimmersvend</i>		<i>1 160</i>							
	<i>Margda Corine Mikkelsen</i>		<i>1891 9/5</i>	<i>Dyngby</i>	<i>Husmoder</i>	<i>gift</i>									
<i>3. Sal, 1. H.</i>	<i>Abdolf Misseth</i>		<i>1873 19/4</i>	<i>Köbenhavn</i>	<i>Husfader</i>	<i>gift Havnearbejder</i>									
	<i>Jensine Matrine Misseth</i>		<i>1880 5/12</i>	<i>Glasborg</i>	<i>Husmoder</i>	<i>gift</i>		<i>2 198</i>							
	<i>Franz Misseth</i>		<i>1905 13/4</i>		<i>Søn</i>										
	<i>Mary Krestenae</i>		<i>1906 6/10</i>	<i>Genæs</i>	<i>Datter</i>										
	<i>Johanne Dorteia</i>		<i>1908 16/2</i>	<i>Genæs</i>	<i>Datter</i>										
	<i>Kaj Charles Misseth</i>		<i>1912 13/1</i>	<i>Ballst.</i>	<i>Søn</i>										
	<i>Henry Vilhelm</i>		<i>1914 13/4</i>		<i>Søn</i>										
	<i>Sota Harriet Misseth</i>		<i>1919 30/4</i>	<i>Aarhus</i>	<i>Datter</i>										
	<i>Harlo Misseth</i>		<i>1921 5/4</i>	<i>Aarhus</i>	<i>Søn</i>										
<i>2. Sal, 1. H.</i>	<i>Börzen John Börzen</i>	<i>Börzen</i>	<i>1875 8/9</i>	<i>Aarhus</i>	<i>Enligtillet ugift</i>	<i>Arbejdsmand</i>		<i>1 132</i>							

*Fredrikke Skole
Valdemarsgade*

14/17

Tillægsskema I. Herpaa opføres udenbys eller i Udlandet boende Personer, der driver Forretning, Haandværk eller anden selvstændig Næringsdrift i Ejendommen.

Navn	Stilling	Adresse		
		Kommune	Gade og Nr.	Hvis udenfor Danmark, vedkommende Land

Tillægsskema II. Forsaavidt Ejeren af Ejendommen har Bopæl udenfor Aarhus, opføres hans (hendes) Navn, Stilling og Adresse paa dette Skema.

Navn	Stilling	Adresse		
		Kommune	Gade og Nr.	Hvis udenfor Danmark, vedkommende Land

Tillægsskema III. Herpaa opføres inden- og udenlandske Selskaber, Foreninger og Institutioner, der har Kontor eller Forretningslokaler i Ejendommen.

Selskabets eller Institutionens Navn	Forretnings Branche	Telefon Nr.	Forsaauidt Selskabet er hjemmehørende udenfor Aarhus, opføres her Opholdskommunens Navn.
			Er Selskabet hjemmehørende i Udlandet, anføres Navnet paa Selskabets herværende Repræsentant.

Tillægsskema IV. Herpaa opføres alle indenbys boende Personer, som driver Forretning, Haandværk o. l. i Ejendommen.

Firma Navn	Indehaverens Navn	Forretnings Branche	Telefon Nr.	Privat Bopæl

At samtlige Personer og Selskaber m. v., som har lejet Lejlighed eller Lokaler, bor eller driver Forretning i forannævnte Ejendom, er optagne paa denne Liste, bevidnes.

Aarhus, den _____ 1921.

Ejerens Navn: _____

Ejerens Bopæl: _____

Christensen
Ejerens eller Viceværtens Underskrift.

ogsdrift i Ejendommen.

udenfor Danmark,
kommende Land

Skema.

udenfor Danmark,
kommende Land

i Ejendommen.

hørende udenfor Aarhus,
kommunens Navn.
Ejendommen, anføres Navnet
af Repræsentant.

privat Bopæl

ing

