

Århus FT 1922

10

52.
Optj

Skubbe

Til
Arhus

X

Erhvervsarkivet

04763

Folkeregistret

1648



8023907471

1885 - 1953
Skattemandtalister

1922
Rosengade
m.m.

8023907471

Mandtalsliste

over

Personer, Selskaber, Foreninger og Institutioner, der benytter Lokaler i ovennævnte Ejendom.

I Henhold til Lov af 15. Maj 1875 § 21, jfr. § 22, paahviler det under Strafansvar vedkommende Husejer eller hans Befuldmægtigede at udfylde nærværende Skema.

Beboelseskemaet. Alle i Ejendommen boende Personer opføres med deres fulde Navne og øvrige i Skemaet forlangte Oplysninger, uanset om de midlertidig er fraværende.

Tillægsskema I. (Se Bagsiden). Paa dette Skema opføres **udenbys eller i Udlandet boende Personer**, der driver Forretning, Haandværk eller anden selvstændig Næringsdrift i Ejendommen.

Tillægsskema II. (Se Bagsiden). Forsaavidt **Ejeren af Ejendommen** har Bopæl udenfor Aarhus, opføres hans Navn, Stilling og Adresse paa dette Skema.

Tillægsskema III. (Se Bagsiden). Herpaa opføres **inden- og udenlandske Selskaber, Foreninger og Institutioner**, der har Kontor eller Forretningslokaler i Ejendommen.

Tillægsskema IV. (Se Bagsiden). Herpaa opføres alle **indenbys boende Personer**, som driver Forretning, Haandværk o. l. i Ejendommen.

Ifald der ikke er tilstrækkelig Plads paa det tilsendte Skema til alle Ejendommens Beboere, vil flere Skemaer kunne faas udleverede ved Henvendelse paa **Skattekontoret, Mejlgade 4, 1ste Sal.** (Aabent fra Kl. 9-2 og fra 4-6).

Aarhus Byraad, i Oktober 1922.

Bemærk Bagsiden!

Optælling.

(Foretages ved Byraadets Foranstaltning).

Mandkøn . . .	7	
Kvindekøn . . .	6	
Ialt . . .	13	Personer.

Tillægsskema I. Herpaa opføres udenbys eller i Udlandet boende Personer, der driver Forretning, Haandværk eller anden selvstændig Næringsdrift i Ejendommen.

Navn	Stilling	Adresse		
		Kommune	Gade og Nr.	Hvis udenfor Danmark, vedkommende Land.

Tillægsskema II. Forsaavidt Ejeren af Ejendommen har Bopæl udenfor Aarhus, opføres hans (hendes) Navn, Stilling og Adresse paa dette Skema.

Navn	Stilling	Adresse		
		Kommune	Gade og Nr.	Hvis udenfor Danmark, vedkommende Land.

Tillægsskema III. Herpaa opføres inden- og udenlandske Selskaber, Foreninger og Institutioner, der har Kontor eller Forretningslokaler i Ejendommen.

Selskabets eller Institutionens Navn	Forretnings Branche	Telefon Nr.	Forsaauidt Selskabet er hjemmehørende udenfor Aarhus, opføres her Opholdskommunens Navn.
			Er Selskabet hjemmehørende i Udlandet, anføres Navnet paa Selskabets henværende Repræsentant.

Tillægsskema IV. Herpaa opføres alle indenbys boende Personer, som driver Forretning, Haandværk o. l. i Ejendommen.

Firma Navn	Indehaverens Navn	Forretnings Branche	Telefon Nr.	Privat Bopæl

At samtlige Personer og Selskaber m. v., som har lejet Lejlighed eller Lokaler, bor eller driver Forretning i forannævnte Ejendom, er optaget paa denne Liste, bevidnes.

Aarhus, den 23/7/10 1922.

Ejers Navn: Einar Petersen

Ejers Bopæl: Roseng 12

Einar Petersen
Ejers eller Viceværtens Underskrift.

Mandtalsliste

over

Personer, Selskaber, Foreninger og Institutioner, der benytter Lokaler i ovennævnte Ejendom.

I Henhold til Lov af 15. Maj 1875 § 21, jfr. § 22, paahviler det under Strafansvar vedkommende Husejer eller hans Befuldmægtigede at udfylde nærværende Skema.

Beboelsesskemaet. Alle i Ejendommen boende Personer opføres med deres fulde Navne og øvrige i Skemaet forlangte Oplysninger, uanset om de midlertidig er fraværende.

Tillægsskema I. (Se Bagsiden). Paa dette Skema opføres **udenbys eller i Udlandet boende Personer**, der driver Forretning, Haandværk eller anden selvstændig Næringsdrift i Ejendommen.

Tillægsskema II. (Se Bagsiden). Forsaavidt **Ejeren af Ejendommen** har Bopæl udenfor Aarhus, opføres hans Navn, Stilling og Adresse paa dette Skema.

Tillægsskema III. (Se Bagsiden). Herpaa opføres **inden- og udenlandske Selskaber, Foreninger og Institutioner**, der har Kontor eller Forretningslokaler i Ejendommen.

Tillægsskema IV. (Se Bagsiden). Herpaa opføres alle **indenbys boende Personer**, som driver Forretning, Haandværk o. l. i Ejendommen.

Ifald der ikke er tilstrækkelig Plads paa det tilsendte Skema til alle Ejendommens Beboere, vil flere Skemaer kunne faas udleverede ved Henvendelse paa **Skattekontoret, Mejlgade 4, 1ste Sal.** (Aabent fra Kl. 9-2 og fra 4-6).

Aarhus Byraad, i Oktober 1922.

Bemærk Bagsiden!

Optælling.

(Foretages ved Byraadets Foranstaltning).

Mandkøn . . .

Kvindkøn . . .

Ialt . . . 0 Personer.

Beboelseskema. 14

Opføres i Rækkefølge saaledes: Forhus, Sidehus, Baghus. (Kælder, Stue, 1. Sal o. s. v.)	Samtlige Beboere af begge Køn.		Fødeby. Hvis udenfor Danmark om Vedkommende har Indfødsret.	Stilling i Husstanden (Husfader, Husmoder, Son, Datter, Plejesøn, Plejedatter, Slægtning, Tyende, Løgerende).	Gift, ugift, Enke, Enke-mand, Fraskilt eller Separeret.	Stand eller Livsstilling. Stillingen betegnes saaledes, at det kan ses, om Vedkommende er Principal eller Medhjælper, f. Eks. Snedker-mester, Snedkersvend, Lærling o. s. v.	Telefon Nr.	Husleje af Beboelseslejligheden samt Antal Værelser. Lofts- og Pigeværelser medregnes ikke. Denne Rubrik udfyldes af Eieren eller Viceværtten personlig.	Arbejdsgiverens Navn og Bopæl, forsaavidt selvstændig Virksomhed ikke drives.	Forsaavidt Tilflytning til Aarhus er sket i det sidste Aar, da		Hvis Flytning indenfor Aarhus Bygrænse er sket i det sidste Aar, da		Hvor undervises de paa denne Liste opførte Børn mellem 6 og 14 Aar? Gaar de i en offentlig Skole, maa dennes Navn anføres. Gaar de i Privatskole, anføres Bestyrerens Navn. Hvis Børn over 7 Aar ikke søger Skole, maa Grunden hertil anføres.	Plejebørn. Udfor Plejebørn sættes »Jax» i denne Rubrik.
	Fødselsaar	Fødselsdag								naar? Dato og Aarstal?	hvorfra? (By, Gade og Hus-Nr.)	Bopælen Oktober Flyttedag 1921 (Gade og Hus-Nr.)	Andre Bopæle siden Oktober Flyttedag 1921 (Gade og Hus-Nr.)		

Anvendes til Løjer + Lygter

ARTIFAKTSFABRIK
DE FØRENDE JYSKE
P. P. FARVERIER OG TRIKOTAGEFABRIKEN

Hudum

Tillægsskema I. Herpaa opføres udenbys eller i Udlandet boende Personer, der driver Forretning, Haandværk eller anden selvstændig Næringsdrift i Ejendommen.

Navn	Stilling	Adresse		
		Kommune	Gade og Nr.	Hvis udenfor Danmark, vedkommende Land.

Tillægsskema II. Forsaavidt Ejeren af Ejendommen har Bopæl udenfor Aarhus, opføres hans (hendes) Navn, Stilling og Adresse paa dette Skema.

Navn	Stilling	Adresse		
		Kommune	Gade og Nr.	Hvis udenfor Danmark, vedkommende Land.

Tillægsskema III. Herpaa opføres inden- og udenlandske Selskaber, Foreninger og Institutioner, der har Kontor eller Forretningslokaler i Ejendommen.

Selskabets eller Institutionens Navn	Forretnings Branche	Telefon Nr.	Forsaavidt Selskabet er hjemmehørende udenfor Aarhus, opføres her Opholdskommunens Navn.
			Er Selskabet hjemmehørende i Udlandet, anføres Navnet paa Selskabets herværende Repræsentant.

Tillægsskema IV. Herpaa opføres alle indenbys boende Personer, som driver Forretning, Haandværk o. l. i Ejendommen.

Firma Navn	Indehaverens Navn	Forretnings Branche	Telefon Nr.	Privat Bopæl

At samtlige Personer og Selskaber m. v., som har lejet Lejlighed eller Lokaler, bor eller driver Forretning i forannævnte Ejendom, er optaget paa denne Liste, bevidnes.

Aarhus, den _____ 1922.

Ejers Navn: _____

Ejers Bopæl: _____

Ejers eller Viceværtens Underskrift. _____

Mandtalsliste

over

Personer, Selskaber, Foreninger og Institutioner,

der benytter Lokaler

i ovennævnte Ejendom.

I Henhold til Lov af 15. Maj 1875 § 21, jfr. § 22, paahviler det under Strafansvar vedkommende Husejer eller hans Befuldmægtigede at udfylde nærværende Skema.

Beboelseskemaet. Alle i Ejendommen boende Personer opføres med deres fulde Navne og øvrige i Skemaet forlangte Oplysninger, uanset om de midlertidig er fraværende.

Tillægsskema I. (Se Bagsiden). Paa dette Skema opføres **udenbys eller i Udlandet boende Personer**, der driver Forretning, Haandværk eller anden selvstændig Næringsdrift i Ejendommen.

Tillægsskema II. (Se Bagsiden). Forsaavidt **Ejeren af Ejendommen** har Bopæl udenfor Aarhus, opføres hans Navn, Stilling og Adresse paa dette Skema.

Tillægsskema III. (Se Bagsiden). Herpaa opføres **inden- og udenlandske Selskaber, Foreninger og Institutioner**, der har Kontor eller Forretningslokaler i Ejendommen.

Tillægsskema IV. (Se Bagsiden). Herpaa opføres alle **indenbys boende Personer**, som driver Forretning, Haandværk o. l. i Ejendommen.

Ifald der ikke er tilstrækkelig Plads paa det tilsendte Skema til alle Ejendommens Beboere, vil flere Skemaer kunne faas udleverede ved Henvendelse paa **Skattekontoret, Mejlgade 4, 1ste Sal.** (Aabent fra Kl. 9-2 og fra 4-6).

Aarhus Byraad, i Oktober 1922.

Bemærk Bagsiden!

Optælling.

(Foretages ved Byraadets Foranstaltning).

Mandkøn . . .

Kvindekøn . . .

Ialt . . . 0 Personer.

Opføres i Rækkefølge saaledes: Forhus, Sidehus, Baghus. (Kælder, Stue, 1. Sal o. s. v.)	Samtlige Beboere af begge Kon.		Fød- sels- aar	Fød- sels- dag	Fødeby. Hvis udenfor Danmark om Vedkommende har Indfødsret.	Stilling i Hus- standen (Husfader, Hus- moder, Son, Datter, Plejesøn, Plejedatter, Slægt- ning, Tyende, Løgerende).	Gift, ugift, Enke, Enke- mand, Fraskilt eller Separeret.	Stand eller Livsstilling. Stillingen betegnes saaledes, at det kan ses, om Ved- kommende er Principal eller Medhjælper, f. Eks. Snedker- mester, Snedkersvend, Lærling o. s. v.	Telefon Nr.	Husleje af Beboelsen- lejligheden samt Antal Værelser. Lofts- og Pipeværelser medregnes ikke. Denne Rubrik udfyldes af Ejeren eller Vice- værten personlig. Antal Værelser	Arbejdsgiverens Navn og Bopæl, forsaa vidt selvstændig Virksomhed ikke drives.	Forsaa vidt Tilflytning til Aarhus er sket i det sidste Aar, da		Hvis Flytning indenfor Aarhus Bygrænse er sket i det sidste Aar, da		Hvor undervises de paa denne Liste opførte Børn mellem 6 og 14 Aar? Gaar de i en offentlig Skole, maa dennes Navn anføres. Gaar de i Privatskole, an- føres Bestyrerens Navn. Hvis Børn over 7 Aar ikke søger Skole, maa Grunden hertil anføres.	Plejebørn. Udfor Plejebørn sættes sjæ- i denne Rubrik.
	naar? Dato og Aantal?	hvorfra? (By, Gade og Hus-Nr.)										Bopælen Oktober Flyttedag 1921 (Gade og Hus-Nr.)	Andre Bopæle siden Oktober Flyttedag 1921 (Gade og Hus-Nr.)				

Anvendes til Løjer og Følger

AKTIEBEHØRER
DE FORENEDE JYSKE
p.p. FARVERIER OG TRIKOTAGEFABRIKKEN
Henderson

Tillægsskema I. Herpaa opføres udenbys eller i Udlandet boende Personer, der driver Forretning, Haandværk eller anden selvstændig Næringsdrift i Ejendommen.

Navn	Stilling	Adresse		
		Kommune	Gade og Nr.	Hvis udenfor Danmark, vedkommende Land.

Tillægsskema II. Forsaavidt Ejeren af Ejendommen har Bopæl udenfor Aarhus, opføres hans (hendes) Navn, Stilling og Adresse paa dette Skema.

Navn	Stilling	Adresse		
		Kommune	Gade og Nr.	Hvis udenfor Danmark, vedkommende Land.

Tillægsskema III. Herpaa opføres inden- og udenlandske Selskaber, Foreninger og Institutioner, der har Kontor eller Forretningslokaler i Ejendommen.

Selskabets eller Institutionens Navn	Forretnings Branche	Telefon Nr.	Forsaauidt Selskabet er hjemmehørende udenfor Aarhus, opføres her Opholdskommunens Navn. Er Selskabet hjemmehørende i Udlandet, anføres Navnet paa Selskabets herværende Repræsentant.

Tillægsskema IV. Herpaa opføres alle indenbys boende Personer, som driver Forretning, Haandværk o. l. i Ejendommen.

Firma Navn	Indehaverens Navn	Forretnings Branche	Telefon Nr.	Privat Bopæl

At samtlige Personer og Selskaber m. v., som har lejet Lejlighed eller Lokaler, bor eller driver Forretning i forannævnte Ejendom, er optaget paa denne Liste, bevidnes.

Aarhus, den _____ 1922.

Ejeren Navn: _____

Ejeren Bopæl: _____

_____ Ejeren eller Viceværtens Underskrift.

Mandtalsliste

over

Personer, Selskaber, Foreninger og Institutioner, der benytter Lokaler i ovennævnte Ejendom.

I Henhold til Lov af 15. Maj 1875 § 21, jfr. § 22, paahviler det under Strafansvar vedkommende Husejer eller hans Befuldmægtigede at udfylde nærværende Skema.

Beboelsesskemaet. Alle i Ejendommen boende Personer opføres med deres fulde Navne og øvrige i Skemaet forlangte Oplysninger, uanset om de midlertidig er fraværende.

Tillægsskema I. (Se Bagsiden). Paa dette Skema opføres **udenbys eller i Udlandet boende Personer**, der driver Forretning, Haandværk eller anden selvstændig Næringsdrift i Ejendommen.

Tillægsskema II. (Se Bagsiden). Forsaavidt **Ejeren af Ejendommen** har Bopæl udenfor Aarhus, opføres hans Navn, Stilling og Adresse paa dette Skema.

Tillægsskema III. (Se Bagsiden). Herpaa opføres **inden- og udenlandske Selskaber, Foreninger og Institutioner**, der har Kontor eller Forretningslokaler i Ejendommen.

Tillægsskema IV. (Se Bagsiden). Herpaa opføres alle **indenbys boende Personer**, som driver Forretning, Haandværk o. l. i Ejendommen.

Ifald der ikke er tilstrækkelig Plads paa det tilsendte Skema til alle Ejendommens Beboere, vil flere Skemaer kunne faas udleverede ved Henvendelse paa **Skattekontoret, Mejlgade 4, 1ste Sal.** (Aabent fra Kl. 9-2 og fra 4-6).

Aarhus Byraad, i Oktober 1922.

Bemærk Bagsiden!

Optælling.

(Foretages ved Byraadets Foranstaltning).

Mandkøn . . .

Kvindkøn . . .

Ialt . . . 0 Personer.

Beboelseskema. 18

Opføres i Rækkefølge saaledes: Forhus, Sidehus, Baghus. (Kælder, Stue, 1. Sal o. s. v.)	Samtlige Beboere af begge Køn.		Fødselsaar	Fødselsdag	Fødeby. Hvis udenfor Danmark om Vedkommende har Indfødsret.	Stilling i Husstanden (Hustader, Husmoder, Son, Datter, Plejesøn, Plejedatter, Slægtning, Tyende, Logerende).	Gift, ugift, Enke, Enke-mand, Fraskilt eller Separeret.	Stand eller Livsstilling. Stillingen betegnes saaledes, at det kan ses, om Vedkommende er Principal eller Medhjælper, f. Eks. Snedkermester, Snedkersvend, Lærling o. s. v.	Husleje af Beboelseljigheden samt Antal Værelser. Løbs- og Pigeværelser medregnes ikke. Denne Rubrik udfyldes af Eieren eller Værten personlig. Antal Værelser	Arbejdsgiverens Navn og Bopæl, forsaavidt selvstændig Virksomhed ikke drives.	Forsaauidt Tilflytning til Aarhus er sket i det sidste Aar, da		Hvis Flytning indenfor Aarhus Bygrænse er sket i det sidste Aar, da		Hvor undervises de paa denne Liste opførte Børn mellem 6 og 14 Aar? Gaar de i en offentlig Skole, maa dennes Navn anføres. Gaar de i Privatskole, anføres Bestyrelsens Navn. Hvis Børn over 7 Aar ikke søger Skole, maa Grunden hertil anføres.	Plejebørn. Udfor Plejebørn sættes »Jas« i denne Rubrik.
	naar? Dato og Aarstal?	hvorfra? (By, Gade og Hus-Nr.)									Bopælen Oktober Flyttedag 1921 (Gade og Hus-Nr.)	Andre Bopæle siden Oktober Flyttedag 1921 (Gade og Hus-Nr.)				

Arbejder ved Lages, Kontor og Folke

AKTIEKASSE
DE FORENEDE JYSKE
P.P. FARVERIER OG TRIKOTAGEFABRIKEN
Andersen

Tillægsskema I. Herpaa opføres udenbys eller i Udlandet boende Personer, der driver Forretning, Haandværk eller anden selvstændig Næringsdrift i Ejendommen.

Navn	Stilling	Adresse		
		Kommune	Gade og Nr.	Hvis udenfor Danmark, vedkommende Land.

Tillægsskema II. Forsaauidt Ejeren af Ejendommen har Bopæl udenfor Aarhus, opføres hans (hendes) Navn, Stilling og Adresse paa dette Skema.

Navn	Stilling	Adresse		
		Kommune	Gade og Nr.	Hvis udenfor Danmark, vedkommende Land.

Tillægsskema III. Herpaa opføres inden- og udenlandske Selskaber, Foreninger og Institutioner, der har Kontor eller Forretningslokaler i Ejendommen.

Selskabets eller Institutionens Navn	Forretnings Branche	Telefon Nr.	Forsaauidt Selskabet er hjemmehørende udenfor Aarhus, opføres her Opholdskommunens Navn. Er Selskabet hjemmehørende i Udlandet, anføres Navnet paa Selskabets herværende Repræsentant.

Tillægsskema IV. Herpaa opføres alle indenbys boende Personer, som driver Forretning, Haandværk o. l. i Ejendommen.

Firma Navn	Indehaverens Navn	Forretnings Branche	Telefon Nr.	Privat Bopæl

At samtlige Personer og Selskaber m. v., som har lejet Lejlighed eller Lokaler, bor eller driver Forretning i forannævnte Ejendom, er optaget paa denne Liste, bevidnes.

Aarhus, den _____ 1922.

Ejerens Navn: _____

Ejerens Bopæl: _____

Ejerens eller Viceværtens Underskrift. _____

Mandtalsliste

over

Personer, Selskaber, Foreninger og Institutioner,

der benytter Lokaler

i ovennævnte Ejendom.

I Henhold til Lov af 15. Maj 1875 § 21, jfr. § 22, paahviler det under Strafansvar vedkommende Husejer eller hans Befuldmægtigede at udfylde nærværende Skema.

Beboelsesskemaet. Alle i Ejendommen boende Personer opføres med deres fulde Navne og øvrige i Skemaet forlangte Oplysninger, uanset om de midlertidig er fraværende.

Tillægsskema I. (Se Bagsiden). Paa dette Skema opføres **udenbys eller i Udlandet boende Personer**, der driver Forretning, Haandværk eller anden selvstændig Næringsdrift i Ejendommen.

Tillægsskema II. (Se Bagsiden). Forsaavidt **Ejeren af Ejendommen** har Bopæl udenfor Aarhus, opføres hans Navn, Stilling og Adresse paa dette Skema.

Tillægsskema III. (Se Bagsiden). Herpaa opføres **inden- og udenlandske Selskaber, Foreninger og Institutioner**, der har Kontor eller Forretningslokaler i Ejendommen.

Tillægsskema IV. (Se Bagsiden). Herpaa opføres alle **indenbys boende Personer**, som driver Forretning, Haandværk o. l. i Ejendommen.

Ifald der ikke er tilstrækkelig Plads paa det tilsendte Skema til alle Ejendommens Beboere, vil flere Skemaer kunne faas udleverede ved Henvendelse paa **Skattekontoret, Mejlgade 4, 1ste Sal.** (Aabent fra Kl. 9-2 og fra 4-6).

Aarhus Byraad, i Oktober 1922.

Bemærk Bagsiden!

Optælling.

(Foretages ved Byraadets Foranstaltning).

Mandkøn . . .

Kvindekøn . . .

Ialt . . . 0 Personer.

Beboelseskema. 20

Opføres i Rækkefølge saaledes: Forhus, Sidehus, Baghus. (Kælder, Stue, l. Sal o. s. v.)	Samtlige Beboere af begge Køn. Fulde Navn. Ved Børn uden Navne sættes »Dreng» eller »Pige». Det almindelig benyttede Fornavn understreges. (Mellem hver Familie maa der helst være en Linies Mellemrum.)	Fødselsaar	Fødselsdag	Fødeby. Hvis udenfor Danmark om Vedkommende har Indfødsret.	Stilling i Husstanden (Husfader, Husmoder, Søn, Datter, Plejesøn, Plejedatter, Slægtning, Tyende, Løgerende).	Gift, ugift, Enke, Enke-mand, Fraskilt eller Separeret.	Stand eller Livsstilling. Stillingen betegnes saaledes, at det kan ses, om Vedkommende er Principal eller Medhjælper, f. Eks. Snedkermester, Snedkeravend, Lærling o. s. v.	Telefonnr.	Husleje af Beboelseljigheden samt Antal Værelser. Lofts- og Pigeværelser medregnes ikke. Denne Rubrik udfyldes af Ejeren eller Viceværtten personlig. Antal Værelser	Arbejdsgiverens Navn og Bopæl, forsaa vidt selvstændig Virksomhed ikke drives.	Forsaa vidt Tilflytning til Aarhus er sket i det sidste Aar, da		Hvis Flytning indenfor Aarhus Bygrænse er sket i det sidste Aar, da		Hvor undervises de paa denne Liste opførte Børn mellem 6 og 14 Aar? Gaar de i en offentlig Skole, maa dennes Navn anføres. Gaar de i Privatskole, anføres Bestyrerens Navn. Hvis Børn over 7 Aar ikke søger Skole, maa Grunden hertil anføres.	Plejebørn. Udfør Plejebørn sættes sjas i denne Rubrik.
											naar? Dato og Aarstal?	hvorfra? (By, Gade og Hus-Nr.)	Bopælen Oktober Flyttedag 1921 (Gade og Hus-Nr.)	Andre Bopæle siden Oktober Flyttedag 1921 (Gade og Hus-Nr.)		

Arbejdslovs Kontor og Fabrik

AKTIESELSKABET
DE FORENEDE JYSKE
p.p. FARVERIER og TRIKOTAGEFABRIKKER
M. Andersen

Tillægsskema I. Herpaa opføres udenbys eller i Udlandet boende Personer, der driver Forretning, Haandværk eller anden selvstændig Næringsdrift i Ejendommen.

Navn	Stilling	Adresse		
		Kommune	Gade og Nr.	Hvis udenfor Danmark, vedkommende Land.

Tillægsskema II. Forsaavidt Ejeren af Ejendommen har Bopæl udenfor Aarhus, opføres hans (hendes) Navn, Stilling og Adresse paa dette Skema.

Navn	Stilling	Adresse		
		Kommune	Gade og Nr.	Hvis udenfor Danmark, vedkommende Land.

Tillægsskema III. Herpaa opføres inden- og udenlandske Selskaber, Foreninger og Institutioner, der har Kontor eller Forretningslokaler i Ejendommen.

Selskabets eller Institutionens Navn	Forretnings Branche	Telefon Nr.	Forsaavidt Selskabet er hjemmehørende udenfor Aarhus, opføres her Opholdskommunens Navn. Er Selskabet hjemmehørende i Udlandet, anføres Navnet paa Selskabets henværende Repræsentant.

Tillægsskema IV. Herpaa opføres alle indenbys boende Personer, som driver Forretning, Haandværk o. l. i Ejendommen.

Firma Navn	Indehaverens Navn	Forretnings Branche	Telefon Nr.	Privat Bopæl

At samtlige Personer og Selskaber m. v., som har lejet Lejlighed eller Lokaler, bor eller driver Forretning i forannævnte Ejendom, er optaget paa denne Liste, bevidnes.

Aarhus, den _____ 1922.

Ejeren's Navn: _____

Ejeren's Bopæl: _____

Ejeren's eller Viceværtens Underskrift.

Mandtalsliste

over

Personer, Selskaber, Foreninger og Institutioner, der benytter Lokaler i ovennævnte Ejendom.

I Henhold til Lov af 15. Maj 1875 § 21, jfr. § 22, paahviler det under Strafansvar vedkommende Husejer eller hans Befuldmægtigede at udfylde nærværende Skema.

Beboelsesskemaet. Alle i Ejendommen boende Personer opføres med deres fulde Navne og øvrige i Skemaet forlangte Oplysninger, uanset om de midlertidig er fraværende.

Tillægsskema I. (Se Bagsiden). Paa dette Skema opføres **udenbys eller i Udlandet boende Personer**, der driver Forretning, Haandværk eller anden selvstændig Næringsdrift i Ejendommen.

Tillægsskema II. (Se Bagsiden). Forsaavidt **Ejeren af Ejendommen** har Bopæl udenfor Aarhus, opføres hans Navn, Stilling og Adresse paa dette Skema.

Tillægsskema III. (Se Bagsiden). Herpaa opføres **inden- og udenlandske Selskaber, Foreninger og Institutioner**, der har Kontor eller Forretningslokaler i Ejendommen.

Tillægsskema IV. (Se Bagsiden). Herpaa opføres alle **indenbys boende Personer**, som driver Forretning, Haandværk o. l. i Ejendommen.

Ifald der ikke er tilstrækkelig Plads paa det tilsendte Skema til alle Ejendommens Beboere, vil flere Skemaer kunne faas udleverede ved Henvendelse paa **Skattekontoret, Mejlgade 4, 1ste Sal.** (Aabent fra Kl. 9-2 og fra 4-6).

Aarhus Byraad, i Oktober 1922.

Bemærk Bagsiden!

Optælling.

(Foretages ved Byraadets Foranstaltning).

Mandkøn . . .

Kvindkøn . . .

Ialt . . . 0 Personer.

Beboelseskema. 22

Opføres i Rækkefølge saaledes: Forhus, Sidehus, Baghus. (Kælder, Stue, 1. Sal o. s. v.)	Samtlige Beboere af begge Køn. Fulde Navn. Ved Børn uden Navne sættes »Dreng« eller »Pige«. Det almindelig benyttede Fornavn understreges. (Mellem hver Familie maa der helst være en Linies Mellemrum).		Fødselsaar	Fødselsdag	Fødeby. Hvis udenfor Danmark om Vedkommende har Indfødsret.	Stilling i Husstanden (Husfader, Husmoder, Søn, Datter, Plejesøn, Plejedatter, Slægtning, Tyende, Løgende).	Gift, ugift, Enke, Enke-mand, Fraskilt eller Separeret.	Stand eller Livsstilling. Stillingen betegnes saaledes, at det kan ses, om Vedkommende er Principal eller Medhjælper, f. Eks. Snedkermester, Snedkersvend, Lærling o. s. v.	Telefonnr.	Husleje af Beboelseligheden samt Antal Værelser. Lofts- og Pigeværelser medregnes ikke. Denne Rubrik udfyldes af Ejeren eller Værtsen personlig. Antal Værelser	Arbejdsgiverens Navn og Bopæl, forsaa vidt selvstændig Virksomhed ikke drives.	Forsaa vidt Tilflytning til Aarhus er sket i det sidste Aar, da		Hvis Flytning indenfor Aarhus Bygrænse er sket i det sidste Aar, da		Hvor undervises de paa denne Liste opførte Børn mellem 6 og 14 Aar? Gaar de i en offentlig Skole, maa dennes Navn anføres. Gaar de i Privatskole, anføres Bestyrerens Navn. Hvis Børn over 7 Aar ikke søger Skole, maa Grunden hertil anføres.	Plejebørn. Udfør Plejebørn sættes »Jav« i denne Rubrik.
	naar? Dato og Aarstal?	hvorfra? (By, Gade og Hus-Nr.)										Bopælen Oktober Flyttedag 1921 (Gade og Hus-Nr.)	Andre Bopæle siden Oktober Flyttedag 1921 (Gade og Hus-Nr.)				

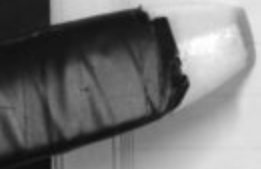

Tillægsskema I. Herpaa opføres udenbys eller i Udlandet boende Personer, der driver Forretning, Haandværk eller anden selvstændig Næringsdrift i Ejendommen.

Navn	Stilling	Adresse		
		Kommune	Gade og Nr.	Hvis udenfor Danmark, vedkommende Land.

Tillægsskema II. Forsaavidt Ejeren af Ejendommen har Bopæl udenfor Aarhus, opføres hans (hendes) Navn, Stilling og Adresse paa dette Skema.

Navn	Stilling	Adresse		
		Kommune	Gade og Nr.	Hvis udenfor Danmark, vedkommende Land.

Tillægsskema III. Herpaa opføres inden- og udenlandske Selskaber, Foreninger og Institutioner, der har Kontor eller Forretningslokaler i Ejendommen.

Selskabets eller Institutionens Navn	Forretnings Branche	Telefon Nr.	Forsaavidt Selskabet er hjemmehørende udenfor Aarhus, opføres her Opholdskommunens Navn. Er Selskabet hjemmehørende i Udlandet, anføres Navnet paa Selskabets henværende Repræsentant.

Tillægsskema IV. Herpaa opføres alle indenbys boende Personer, som driver Forretning, Haandværk o. l. i Ejendommen.

Firma Navn	Indehaverens Navn	Forretnings Branche	Telefon Nr.	Privat Bopæl
<i>Fyldmandsgroden</i>	<i>Redmann S. H. Nielsen</i>	<i>Sagbeholdnings</i>	<i>13.</i>	<i>Villa Broby, Strandvejen</i>

At samtlige Personer og Selskaber m. v., som har lejet Lejlighed eller Lokaler, bor eller driver Forretning i forannævnte Ejendom, er optaget paa denne Liste, bevidnes.

Aarhus, den *23. Oktober* 1922.

Ejeren Navn: *Redmann S. H. Nielsen*

Ejeren Bopæl: *Villa Broby, Strandvejen*

S. H. Nielsen

Ejeren eller Viceværtens Underskrift.

Mandtalsliste

over

Personer, Selskaber, Foreninger og Institutioner,

der benytter Lokaler

i ovennævnte Ejendom.

I Henhold til Lov af 15. Maj 1875 § 21, jfr. § 22, paahviler det under Strafansvar vedkommende Husejer eller hans Befuldmægtigede at udfylde nærværende Skema.

Beboelsesskemaet. Alle i Ejendommen boende Personer opføres med deres fulde Navne og øvrige i Skemaet forlangte Oplysninger, uanset om de midlertidig er fraværende.

Tillægsskema I. (Se Bagsiden). Paa dette Skema opføres **udenbys eller i Udlandet boende Personer**, der driver Forretning, Haandværk eller anden selvstændig Næringsdrift i Ejendommen.

Tillægsskema II. (Se Bagsiden). Forsaavidt **Ejeren af Ejendommen** har Bopæl udenfor Aarhus, opføres hans Navn, Stilling og Adresse paa dette Skema.

Tillægsskema III. (Se Bagsiden). Herpaa opføres **inden- og udenlandske Selskaber, Foreninger og Institutioner**, der har Kontor eller Forretningslokaler i Ejendommen.

Tillægsskema IV. (Se Bagsiden). Herpaa opføres alle **indenbys boende Personer**, som driver Forretning, Haandværk o. l. i Ejendommen.

Ifald der ikke er tilstrækkelig Plads paa det tilsendte Skema til alle Ejendommens Beboere, vil flere Skemaer kunne faas udleverede ved Henvendelse paa **Skattekontoret, Mejlgade 4, 1ste Sal.** (Åbent fra Kl. 9-2 og fra 4-6).

Aarhus Byraad, i Oktober 1922.

Bemærk Bagsiden!

Optælling.

(Foretages ved Byraadets Foranstaltning).

Mandkøn . . .	3	
Kvindkøn . . .	3	
Ialt . . .	6	Personer.

Beboelseskema. 24

Opføres i Rækkefølge saaledes: Forhus, Sidehus, Baghus. (Kælder, Stue, l. Sal o. s. v.)	Samtlige Beboere af begge Køn.		Fødselsaar	Fødselsdag	Fødeby. Hvis udenfor Danmark om Vedkommende har Indfødsret.	Stilling i Husstanden (Husfader, Husmoder, Son, Datter, Plejesøn, Plejedatter, Slægtning, Tyende, Løgerende).	Gift, ugift, Enke, Enke-mand, Fraskilt eller Separeret.	Stand eller Livsstilling. Stillingen betegnes saaledes, at det kan ses, om Vedkommende er Principal eller Medhjælper, f. Eks. Snekker-mester, Snekkersvend, Lærling o. s. v.	Telef. Nr.	Husleje af Beboelses-liggheden samt Antal Værelser. Løbs- og Pigeværelser medregnes ikke. Denne Rubrik udfyldes af Ejeren eller Vice-verten personlig.	Arbejdsgiverens Navn og Bopæl, forsaauidt selvstændig Virksomhed ikke drives.	Forsaauidt Tillyfytning til Aarhus er sket i det sidste Aar, da		Hvis Flytning indenfor Aarhus Bygrænse er sket i det sidste Aar, da		Hvor undervises de paa denne Liste opførte Børn mellem 6 og 14 Aar? Gaar de i en offentlig Skole, maa dennes Navn anføres. Gaar de i Privatskole, anføres Bestyrerens Navn. Hvis Børn over 7 Aar ikke søger Skole, maa Grunden hertil anføres.	Plejebørn. Udfor Plejebørn sættes sjæst i denne Rubrik.
	naar? Dato og Aarstal?	hvorfra? (By, Gade og Hus-Nr.)										Bopælen Oktober Flyttedag 1921 (Gade og Hus-Nr.)	Andre Bopæle siden Oktober Flyttedag 1921 (Gade og Hus-Nr.)				
	Barnes Thomsen Jensen		1896	7/5	Gulby Tårnsø	Husfæder		Boilægge		Vand og Gasværk, Østergade Tangens Nr. 10							
	Margrethe Thomsen Jensen		1892	2/3	Gulby Tårnsø	Husmoder											
	Edela		1903	17/2	Gulby Tårnsø	Datter											
	Magda		1905	19/4													
	Paj		1910	23/9	Aarhus	Søn											
	Knut		1919	15/8													

Valdemuzede

Tillægsskema I. Herpaa opføres udenbys eller i Udlandet boende Personer, der driver Forretning, Haandværk eller anden selvstændig Næringsdrift i Ejendommen.

Navn	Stilling	Adresse		
		Kommune	Gade og Nr.	Hvis udenfor Danmark, vedkommende Land.

Tillægsskema II. Forsaavidt Ejeren af Ejendommen har Bopæl udenfor Aarhus, opføres hans (hendes) Navn, Stilling og Adresse paa dette Skema.

Navn	Stilling	Adresse		
		Kommune	Gade og Nr.	Hvis udenfor Danmark, vedkommende Land.

Tillægsskema III. Herpaa opføres inden- og udenlandske Selskaber, Foreninger og Institutioner, der har Kontor eller Forretningslokaler i Ejendommen.

Selskabets eller Institutionens Navn	Forretnings Branche	Telefon Nr.	Forsaavidt Selskabet er hjemmehørende udenfor Aarhus, opføres her Opholdskommunens Navn. Er Selskabet hjemmehørende i Udlandet, anføres Navnet paa Selskabets herværende Repræsentant.
<i>Kister.</i>	<i>Skædespretningsfirma 1906.</i>		

Tillægsskema IV. Herpaa opføres alle indenbys boende Personer, som driver Forretning, Haandværk o. l. i Ejendommen.

Firma Navn	Indehaverens Navn	Forretnings Branche	Telefon Nr.	Privat Bopæl
✓ Jydsk Centraltrykkeri A/S	<i>Aktieselskab</i>	<i>Bogtrykkeri, Bindeværk og Bogbinderi</i>	<i>69.</i>	
✓ Aarhus Posten	<i>H. F. Lund. Hansen</i>	<i>Dagblad</i>	<i>1600 2495</i>	

At samtlige Personer og Selskaber m. v., som har lejet Lejlighed eller Lokaler, bor eller driver Forretning i forannævnte Ejendom, er optaget paa denne Liste, bevidnes.

Aarhus, den *24 Oktober* 1922.

Ejers Navn: *Jydsk Centraltrykkeri A/S*
[Signature]

Ejers Bopæl:

Jydsk Centraltrykkeri A/S
Ejers eller Viceejers Underskrift.

Mandtalsliste

over

Personer, Selskaber, Foreninger og Institutioner, der benytter Lokaler i ovennævnte Ejendom.

I Henhold til Lov af 15. Maj 1875 § 21, jfr. § 22, paahviler det under Strafansvar vedkommende Husejer eller hans Befuldmægtigede at udfylde nærværende Skema.

Beboelsesskemaet. Alle i Ejendommen boende Personer opføres med deres fulde Navne og øvrige i Skemaet forlangte Oplysninger, uanset om de midlertidig er fraværende.

Tillægsskema I. (Se Bagsiden). Paa dette Skema opføres **udenbys eller i Udlandet boende Personer**, der driver Forretning, Haandværk eller anden selvstændig Næringsdrift i Ejendommen.

Tillægsskema II. (Se Bagsiden). Forsaavidt **Ejeren af Ejendommen** har Bopæl udenfor Aarhus, opføres hans Navn, Stilling og Adresse paa dette Skema.

Tillægsskema III. (Se Bagsiden). Herpaa opføres **inden- og udenlandske Selskaber, Foreninger og Institutioner**, der har Kontor eller Forretningslokaler i Ejendommen.

Tillægsskema IV. (Se Bagsiden). Herpaa opføres alle **indensbys boende Personer**, som driver Forretning, Haandværk o. l. i Ejendommen.

Ifald der ikke er tilstrækkelig Plads paa det tilsendte Skema til alle Ejendommens Beboere, vil flere Skemaer kunne faas udleverede ved Henvendelse paa **Skattekontoret, Mejlgade 4, 1ste Sal.** (Aabent fra Kl. 9—2 og fra 4—6).

Aarhus Byraad, i Oktober 1922.

Bemærk Bagsiden!

Optælling.

(Foretages ved Byraadets Foranstaltning).

Mandkøn . . .	3	
Kvindekøn . . .	2	
Ialt . . .	5	Personer.

Beboelseskema. 26

Opføres i Rækkefølge saaledes: Forhus, Sidehus, Baghus. (Kælder, Stue, l. Sal o. s. v.)	Samtlige Beboere af begge Køn.		Fødselsaar	Fødselsdag	Fødeby. Hvis udenfor Danmark om Vedkommende har Indfødsret.	Stilling i Huset (Husfader, Husmoder, Son, Datter, Plejeson, Plejedatter, Slægtning, Tyende, Logerende).	Gift, ugift, Enke, Enkemand, Fraskilt eller Separeret.	Stand eller Livsstilling. Stillingen betegnes saaledes, at det kan ses, om Vedkommende er Principal eller Medhjælper, f. Eks. Snedkermester, Snedkersvend, Lærling o. s. v.	Husleje af Beboelseligheden samt Antal Værelser. Loft- og Pipeværker medregnes ikke. Denne Rubrik udfyldes af Eieren eller Viceværten personlig.	Arbejdsgiverens Navn og Bopæl, forsaavidt selvstændig Virksomhed ikke drives.	Forsaauidt Tilflytning til Aarhus er sket i det sidste Aar, da		Hvis Flytning indenfor Aarhus Bygrænse er sket i det sidste Aar, da		Hvor undervises de paa denne Liste opførte Børn mellem 6 og 14 Aar? Gaar de i en offentlig Skole, maa dennes Navn anføres. Gaar de i Privatskole, anføres Bestyrelsens Navn. Hvis Børn over 7 Aar ikke søger Skole, maa Grunden hertil anføres.	Plejbørn. Udfor Plejbørn sættes »ja« i denne Rubrik.
	naar? Dato og Aarstal?	hvorfra? (By, Gade og Hus-Nr.)									Bopælen Oktober Flyttedag 1921 (Gade og Hus-Nr.)	Andre Bopæle siden Oktober Flyttedag 1921 (Gade og Hus-Nr.)				
1. Sal. ✓	Jens Julius Andersen		1855	3/9	Randers	Konfær gift	Fabrikant	3	6	600						
	Anna Margrethe Kirstine Andersen		1867	12/1	Aarhus	Hjemme	"	17								
	Augusta Thomsen		1892	12/8	Aarhus	Datter ugift										
	Anders Christian Holten Thomsen		1894	28/5	Aarhus	Søn gift	Holmmand									
	Viggo Thomsen		1895	31/10	Aarhus	Søn ugift	Frøstingsvej									

22/10-22. Thomsen - Holtenvej 15

Jens & Frise - Thomsenvej 15.

Tillægsskema I. Herpaa opføres udenbys eller i Udlandet boende Personer, der driver Forretning, Haandværk eller anden selvstændig Næringsdrift i Ejendommen.

Navn	Stilling	Adresse		
		Kommune	Gade og Nr.	Hvis udenfor Danmark, vedkommende Land.

Tillægsskema II. Forsaavidt Ejeren af Ejendommen har Bopæl udenfor Aarhus, opføres hans (hendes) Navn, Stilling og Adresse paa dette Skema.

Navn	Stilling	Adresse		
		Kommune	Gade og Nr.	Hvis udenfor Danmark, vedkommende Land.

Tillægsskema III. Herpaa opføres inden- og udenlandske Selskaber, Foreninger og Institutioner, der har Kontor eller Forretningslokaler i Ejendommen.

Selskabets eller Institutionens Navn	Forretnings Branche	Telefon Nr.	Forsaauidt Selskabet er hjemmehørende udenfor Aarhus, opføres her Opholdskommunens Navn.
			Er Selskabet hjemmehørende i Udlandet, anføres Navnet paa Selskabets herværende Repræsentant.

Tillægsskema IV. Herpaa opføres alle indenbys boende Personer, som driver Forretning, Haandværk o. l. i Ejendommen.

Firma Navn	Indehaverens Navn	Forretnings Branche	Telefon Nr.	Privat Bopæl
<i>Clubbyggekald</i>	<i>Clubbyggekald</i>	<i>Barium & Finis</i>	<i>4777</i>	<i>Nielsensgade 7</i>

At samtlige Personer og Selskaber m. v., som har lejet Lejlighed eller Lokaler, bor eller driver Forretning i forannævnte Ejendom, er optaget paa denne Liste, bevidnes.

Aarhus, den *24 Oktober* 1922.

Ejerens Navn: *Edward Nielsen*

Ejerens Bopæl: *Møllegaards L.*

Edward Nielsen
Ejerens eller Viceværtens Underskrift.

Mandtalsliste

over

Personer, Selskaber, Foreninger og Institutioner,

der benytter Lokaler

i ovennævnte Ejendom.

I Henhold til Lov af 15. Maj 1875 § 21, jfr. § 22, paahviler det under Strafansvar vedkommende Husejer eller hans Befuldmægtigede at udfylde nærværende Skema.

Beboelseskemaet. Alle i Ejendommen boende Personer opføres med deres fulde Navne og øvrige i Skemaet forlangte Oplysninger, uanset om de midlertidig er fraværende.

Tillægsskema I. (Se Bagsiden). Paa dette Skema opføres **udenbys eller i Udlandet boende Personer**, der driver Forretning, Haandværk eller anden selvstændig Næringsdrift i Ejendommen.

Tillægsskema II. (Se Bagsiden). Forsaavidt **Ejeren af Ejendommen** har Bopæl udenfor Aarhus, opføres hans Navn, Stilling og Adresse paa dette Skema.

Tillægsskema III. (Se Bagsiden). Herpaa opføres **inden- og udenlandske Selskaber, Foreninger og Institutioner**, der har Kontor eller Forretningslokaler i Ejendommen.

Tillægsskema IV. (Se Bagsiden). Herpaa opføres alle **indenbys boende Personer**, som driver Forretning, Haandværk o. l. i Ejendommen.

Ifald der ikke er tilstrækkelig Plads paa det tilsendte Skema til alle Ejendommens Beboere, vil flere Skemaer kunne faas udleverede ved Henvendelse paa **Skattekontoret, Mejlgade 4, 1ste Sal.** (Aabent fra Kl. 9-2 og fra 4-6).

Aarhus Byraad, i Oktober 1922.

Bemærk Bagsiden!

Optælling.

(Foretages ved Byraadets Foranstaltning).

Mandkøn . . . //

Kvindekøn . . . //

Ialt . . . 28 Personer.

Beboelseskema. 38

Opføres i Rækkefølge saaledes: Forhus, Sidehus, Baghus. (Kælder, Stue, 1. Sal o. s. v.)	Samtlige Beboere af begge Køn. Fulde Navn. Ved Børn uden Navne sættes »Drengs» eller »Piges». Det almindelig benyttede Fornavn understreges. (Mellem hver Familie maa der helst være en Linies Mellemrum.)	Fødselsaar	Fødselsdag	Fødeby. Hvis udenfor Danmark om Vedkommende har Indfødsret.	Stilling i Huset (Husfader, Husmoder, Son, Datter, Plejeson, Plejedatter, Slægtning, Tyende, Løgerende).	Gift, ugift, Enke, Enke-mand, Fraskilt eller Separeret.	Stand eller Livsstilling. Stillingen betegnes saaledes, at det kan ses, om Vedkommende er Principal eller Medhjælper, f. Eks. Snedkermester, Snedkersvend, Lærling o. s. v.	Husleje af Beboelsesjælligheden samt Antal Værelser. Løns og Pigeværelser medregnes ikke. Denne Rubrik udfyldes af Ejeren eller Værelserens personlig.	Arbejdsgiverens Navn og Bopæl, forsaavidt selvstændig Virksomhed ikke drives.	Forsaauidt Tilflytning til Aarhus er sket i det sidste Aar, da		Hvis Flytning indenfor Aarhus Bygrænse er sket i det sidste Aar, da		Hvor undervises de paa denne Liste opførte Børn mellem 6 og 14 Aar? Gaar de i en offentlig Skole, maa dennes Navn anføres. Gaar de i Privatskole, anføres Bestyrerens Navn. Hvis Børn over 7 Aar ikke søger Skole, maa Grunden hertil anføres.	Plejebørn. Udfør Plejebørn sættes sjældt i denne Rubrik.
										naar? Dato og Aarstal?	hvorfra? (By, Gade og Hus-Nr.)	Bopælen Oktober Flyttedag 1921 (Gade og Hus-Nr.)	Andre Bopæle siden Oktober Flyttedag 1921 (Gade og Hus-Nr.)		
Shuv. ✓	Anders Peter Møller.	1878	12/5	Hammel	Husfader		Skomagmester.								
✓	Marie Møller.	1881	28/2	Aarhus	Husmoder										
✓	Carl Søren Møller.	1903	2/7	Aarhus	Søn		Lærling								
✓	Syda Møller.	1905	23/9	Aarhus	Datter		Skipsdirektør								
✓	Lella Møller.	1905	23/9	Aarhus	Datter		Kontorist								
✓	Peter Erik Møller.	1909	23/5	Aarhus	Søn									Kirksgaards Realskole	
I Sal ✓	Anton Harald Friedrich Thibz.	1864	10/10	Höbunkraun	Fader		Overholdsbetjent								
✓	Thora Marie Ingeborg Thibz.	1870	4/10	do	Moder		Husmoder								
✓	Anton Christen Hennings Thibz.	1898	10/9	Narvik	Søn		Stellener								
✓	Marie Astrid Thibz.	1903	6/1	do	Datter										
✓	Thora Emilie Thibz.	1906	26/1	do	do		Kontordame								
✓	Ingeborg Olga Thibz.	1908	27/2	do	do										
✓	Søren Johannes Harald Thibz.	1910	3/4	do	Søn									Valdemarigade	
✓	Max August Kaj Thibz.	1912	23/6	do	do									do	
✓	Christen Harald Riich Thorsen	1917	6/2	do	Dattersøn									Ja.	
✓	Edvina Pedersen	1885	17/2	Aarhus	Husfader		Laborant.								
✓	Edla Dorothea Pedersen	1884	29/10	Hjerting	Husmoder										
✓	Yvonne Edvina Pedersen	1912	27/7	Aarhus	Søn									Kirksgaard.	
✓	Thure Sofie Pedersen	1914	20/5	do	Datter									det. Johansen	
9. Sal ✓	Thyge Peter Thorsen	1883	4/9	Norby	Husfader		Molers.								
✓	Inge Thorsen	1889	24/10	Hjerting	Husmoder										
✓	Thyge Thorsen	1922	24/1	Norby	Datter										

11
11

Tillægsskema I. Herpaa opføres udenbys eller i Udlandet boende Personer, der driver Forretning, Haandværk eller anden selvstændig Næringsdrift i Ejendommen.

Navn	Stilling	Adresse		
		Kommune	Gade og Nr.	Hvis udenfor Danmark, vedkommende Land.

Tillægsskema II. Forsaavidt Ejeren af Ejendommen har Bopæl udenfor Aarhus, opføres hans (hendes) Navn, Stilling og Adresse paa dette Skema.

Navn	Stilling	Adresse		
		Kommune	Gade og Nr.	Hvis udenfor Danmark, vedkommende Land.

Tillægsskema III. Herpaa opføres inden- og udenlandske Selskaber, Foreninger og Institutioner, der har Kontor eller Forretningslokaler i Ejendommen.

Selskabets eller Institutionens Navn	Forretnings Branche	Telefon Nr.	Forsaauidt Selskabet er hjemmehørende udenfor Aarhus, opføres her Opholdskommunens Navn.
			Er Selskabet hjemmehørende i Udlandet, anføres Navnet paa Selskabets herværende Repræsentant

Tillægsskema IV. Herpaa opføres alle indenbys boende Personer, som driver Forretning, Haandværk o. l. i Ejendommen.

Firma Navn	Indehaverens Navn	Forretnings Branche	Telefon Nr.	Privat Bopæl
Joh. Baune & Co	Joh. Baune	Smør og Grønt	17	Kysvej 55

At samtlige Personer og Selskaber m. v., som har lejet Lejlighed eller Lokaler, bor eller driver Forretning i forannævnte Ejendom, er optaget paa denne Liste, bevidnes.

Aarhus, den _____ 1922.

Ejeren Navn: _____

Ejeren Bopæl: _____

Ejeren eller Viceærtens Underskrift. _____

Mandtalsliste

over

Personer, Selskaber, Foreninger og Institutioner, der benytter Lokaler i ovennævnte Ejendom.

I Henhold til Lov af 15. Maj 1875 § 21, jfr. § 22, paahviler det under Strafansvar vedkommende Husejer eller hans Befuldmægtigede at udfylde nærværende Skema.

Beboelseskemaet. Alle i Ejendommen boende Personer opføres med deres fulde Navne og øvrige i Skemaet forlangte Oplysninger, uanset om de midlertidig er fraværende.

Tillægsskema I. (Se Bagsiden). Paa dette Skema opføres **udenbys eller i Udlandet boende Personer**, der driver Forretning, Haandværk eller anden selvstændig Næringsdrift i Ejendommen.

Tillægsskema II. (Se Bagsiden). Forsaavidt **Ejeren af Ejendommen** har Bopæl udenfor Aarhus, opføres hans Navn, Stilling og Adresse paa dette Skema.

Tillægsskema III. (Se Bagsiden). Herpaa opføres **inden- og udenlandske Selskaber, Foreninger og Institutioner**, der har Kontor eller Forretningslokaler i Ejendommen.

Tillægsskema IV. (Se Bagsiden). Herpaa opføres alle **indenbys boende Personer**, som driver Forretning, Haandværk o. l. i Ejendommen.

Ifald der ikke er tilstrækkelig Plads paa det tilsendte Skema til alle Ejendommens Beboere, vil flere Skemaer kunne faas udleverede ved Henvendelse paa **Skattekontoret, Mejlgade 4, 1ste Sal.** (Aabent fra Kl. 9-2 og fra 4-6).

Aarhus Byraad, i Oktober 1922.

Bemærk Bagsiden!

Optælling.

(Foretages ved Byraadets Foranstaltning).

Mandkøn . . . 9

Kvindekøn . . . 11

Ialt . . . 20 Personer.

Beboelseskema. 30

Opførelse i Rækkefølge saaledes: Forhus, Sidehus, Baghus. (Kælder, Stue, I. Sal o. s. v.)	Samtlige Beboere af begge Køn. Fulde Navn. Ved Børn uden Navne sættes »Drengs» eller »Piges». Det almindelig benyttede Fornavn understreges. (Mellem hver Familie maa der helst være en Linies Mellemrum).	Fødselsaar	Fødselsdag	Fødeby. Hvis udenfor Danmark om Vedkommende har Indfødsret.	Stilling i Husstanden (Husfader, Husmoder, Son, Datter, Plejeson, Plejedatter, Slægtning, Tyende, Logerende).	Gift, ugift, Enke, Enke-mand, Fraskilt eller Separeret.	Stand eller Livsstilling. Stillingen betegnes saaledes, at det kan ses, om Vedkommende er Principal eller Medhjælper, f. Eks. Snedkermester, Snedkersvend, Lærling o. s. v.	Telefon Nr.	Husleje af Beboels-lejligheden samt Antal Værelser. Lofts- og Pigeværelser medregnes ikke. Denne Rubrik udfyldes af Ejeren eller Værelsværten personlig.	Arbejdsgiverens Navn og Bopæl, forsaa vidt selvstændig Virksomhed ikke drives.	Forsaa vidt Tilflytning til Aarhus er sket i det sidste Aar, da		Hvis Flytning indenfor Aarhus Bygrænse er sket i det sidste Aar, da		Hvor undervises de paa denne Liste opførte Børn mellem 6 og 14 Aar? Gaar de i en offentlig Skole, maa dennes Navn anføres. Gaar de i Privatskole, anføres Bestyrerens Navn. Hvis Børn over 7 Aar ikke søger Skole, maa Grunden hertil anføres.	Plejebørn. Udfor Plejebørn sættes navn i denne Rubrik.
											naar? Dato og Aantal?	hvorfra? (By, Gade og Hus-Nr.)	Bopælen Oktober Flyttedag 1921 (Gade og Hus-Nr.)	Andre Bopæle siden Oktober Flyttedag 1921 (Gade og Hus-Nr.)		
Forhus 1. sal	Mikkel Jensen	1847	7/3	Mortvig	Husfader	Enke	Vognmand	239	3	300						
	Resende K. Jensen	1883	20/3	Narhús	Søn	Ugift	Kirsk									
	Kathrine Bløid	1881	27/2	Narhús	Tyende	Enke	Husmoder									
Forhus 1. sal	Fans Chr. K. Jensen	1881	24/9	Narhús	Medhjælper	Ugift	Vognmand	239	4	400						
	Margrethe Jensen	1885	24/7		Husmoder	Enke									Hestegade Skole	
	Louise J. K. Jensen	1904	4/8		Søn											
	Poul Mikkel K. Jensen	1916	7/10													
	Grethe Emilie Jensen	1919	7/2													
	Anna Kathrine Munkholm	1904	1/10	Mølrum	Tyende		Husmoder									
Lidbygaard 1. sal	Nils Mikkel Munkholm	1872	18/9	Boldog	Tyende		Kirsk									
Mølrum 1. sal	Kathrine Vollemann	1869	27/4	Vigerby	Husmoder	Enke	Principal		4	200					Borgskolen Trekanten	
	Lilly Vollemann	1904	1/8	Narhús	Datter	Ugift										
	Ludvig Vollemann	1913	24/2	Narhús	Datter											
	Poul Hannes Nielsen	1878	28/11	Høby	Tyende	Ugift	Post									
1. sal Mølrumby	Jens Torentoft	1851	14/2	Linnaa	Husfader		Kirsk		3	250						
	Trine Torentoft	1848	19/2	Karberg	Husmoder											
	Trine Marie Torentoft	1905	28/1	Narhús	Datter											
	Elna Torentoft	1908	1/1	Narhús	Datter											
	Haren Marie Torentoft	1903	29/12	Narhús	Datter										Paradisgade	
	Gregorius	1884	26/6	Karlsminde	Tyende		Håndarbejder									

9/11

Tillægsskema I. Herpaa opføres udenbys eller i Udlandet boende Personer, der driver Forretning, Haandværk eller anden selvstændig Næringsdrift i Ejendommen.

Navn	Stilling	Adresse		
		Kommune	Gade og Nr.	Hvis udenfor Danmark, vedkommende Land.
<i>V. Helm-Petersen</i>	<i>Blomsterhandler</i>	<i>Nørre (Højby)</i>	<i>Nørre 102</i>	<i>Aarhus</i>

Tillægsskema II. Forsaavidt Ejeren af Ejendommen har Bopæl udenfor Aarhus, opføres hans (hendes) Navn, Stilling og Adresse paa dette Skema.

Navn	Stilling	Adresse		
		Kommune	Gade og Nr.	Hvis udenfor Danmark, vedkommende Land.

Tillægsskema III. Herpaa opføres inden- og udenlandske Selskaber, Foreninger og Institutioner, der har Kontor eller Forretningslokaler i Ejendommen.

Selskabets eller Institutionens Navn	Forretnings Branche	Telefon Nr.	Forsaauidt Selskabet er hjemmehørende udenfor Aarhus, opføres her Opholdskommunens Navn.
			Er Selskabet hjemmehørende i Udlandet, anføres Navnet paa Selskabets herværende Repræsentant.

Tillægsskema IV. Herpaa opføres alle indenbys boende Personer, som driver Forretning, Haandværk o. l. i Ejendommen.

Firma Navn	Indehaverens Navn	Forretnings Branche	Telefon Nr.	Privat Bopæl
<i>F. H. Henckel</i>	<i>F. H. Henckel</i>	<i>Snedker</i>		<i>Gjællandsgade 9</i>
<i>M. Jensen</i>	<i>M. Jensen</i>	<i>Byggeskand.</i>	<i>239</i>	<i>Prætoriegade 3</i>

At samtlige Personer og Selskaber m. v., som har lejet Lejlighed eller Lokaler, bor eller driver Forretning i forannævnte Ejendom, er optaget paa denne Liste, bevidnes.

Aarhus, den *23 okt.* 1922.

Ejers Navn:

M. Jensen

Ejers Bopæl:

Prætoriegade 30

Ejers eller Viceærtens Underskrift.

M. Jensen

Mandtalsliste

over

Personer, Selskaber, Foreninger og Institutioner,

der benytter Lokaler

i ovennævnte Ejendom.

I Henhold til Lov af 15. Maj 1875 § 21, jfr. § 22, paahviler det under Strafansvar vedkommende Husejer eller hans Befuldmægtigede at udfylde nærværende Skema.

Beboelsesskemaet. Alle i Ejendommen boende Personer opføres med deres fulde Navne og øvrige i Skemaet forlangte Oplysninger, uanset om de midlertidig er fraværende.

Tillægsskema I. (Se Bagsiden). Paa dette Skema opføres **udenbys eller i Udlandet boende Personer**, der driver Forretning, Haandværk eller anden selvstændig Næringsdrift i Ejendommen.

Tillægsskema II. (Se Bagsiden). Forsaavidt **Ejeren af Ejendommen** har Bopæl udenfor Aarhus, opføres hans Navn, Stilling og Adresse paa dette Skema.

Tillægsskema III. (Se Bagsiden). Herpaa opføres **inden- og udenlandske Selskaber, Foreninger og Institutioner**, der har Kontor eller Forretningslokaler i Ejendommen.

Tillægsskema IV. (Se Bagsiden). Herpaa opføres alle **indenbys boende Personer**, som driver Forretning, Haandværk o. l. i Ejendommen.

Ifald der ikke er tilstrækkelig Plads paa det tilsendte Skema til alle Ejendommens Beboere, vil flere Skemaer kunne faas udleverede ved Henvendelse paa **Skattekontoret, Mejlgade 4, 1ste Sal.** (Aabent fra Kl. 9-2 og fra 4-6).

Aarhus Byraad, i Oktober 1922.

Bemærk Bagsiden!

Optælling.

(Foretages ved Byraadets Foranstaltning).

Mandkøn . . .	2	
Kvindkøn . . .	3	
Ialt . . .	5	Personer.

Tillægsskema I. Herpaa opføres udenbys eller i Udlandet boende Personer, der driver Forretning, Haandværk eller anden selvstændig Næringsdrift i Ejendommen.

Navn	Stilling	Adresse		
		Kommune	Gade og Nr.	Hvis udenfor Danmark, vedkommende Land.

Tillægsskema II. Forsaavidt Ejeren af Ejendommen har Bopæl udenfor Aarhus, opføres hans (hendes) Navn, Stilling og Adresse paa dette Skema.

Navn	Stilling	Adresse		
		Kommune	Gade og Nr.	Hvis udenfor Danmark, vedkommende Land.

Tillægsskema III. Herpaa opføres inden- og udenlandske Selskaber, Foreninger og Institutioner, der har Kontor eller Forretningslokaler i Ejendommen.

Selskabets eller Institutionens Navn	Forretnings Branche	Telefon Nr.	Forsaavidt Selskabet er hjemmehørende udenfor Aarhus, opføres her Opholdskommunens Navn. Er Selskabet hjemmehørende i Udlandet, anføres Navnet paa Selskabets henværende Repræsentant.

Tillægsskema IV. Herpaa opføres alle indenbys boende Personer, som driver Forretning, Haandværk o. l. i Ejendommen.

Firma Navn	Indehaverens Navn	Forretnings Branche	Telefon Nr.	Privat Bopæl

At samtlige Personer og Selskaber m. v., som har lejet Lejlighed eller Lokaler, bor eller driver Forretning i forannævnte Ejendom, er optaget paa denne Liste, bevidnes.

Aarhus, den 27/10 1922.

Ejers Navn:

G. Pius

Ejers Bopæl:

Keilgade 101

Ejers eller Viceærtens Underskrift.

G. Pius

Mandtalsliste

over

Personer, Selskaber, Foreninger og Institutioner, der benytter Lokaler i ovennævnte Ejendom.

I Henhold til Lov af 15. Maj 1875 § 21, jfr. § 22, paahviler det under Strafansvar vedkommende Husejer eller hans Befuldmægtigede at udfylde nærværende Skema.

Beboelseskemaet. Alle i Ejendommen boende Personer opføres med deres fulde Navne og øvrige i Skemaet forlangte Oplysninger, uanset om de midlertidig er fraværende.

Tillægsskema I. (Se Bagsiden). Paa dette Skema opføres **udenbys eller i Udlandet boende Personer**, der driver Forretning, Haandværk eller anden selvstændig Næringsdrift i Ejendommen.

Tillægsskema II. (Se Bagsiden). Forsaavidt **Ejeren af Ejendommen** har Bopæl udenfor Aarhus, opføres hans Navn, Stilling og Adresse paa dette Skema.

Tillægsskema III. (Se Bagsiden). Herpaa opføres **inden- og udenlandske Selskaber, Foreninger og Institutioner**, der har Kontor eller Forretningslokaler i Ejendommen.

Tillægsskema IV. (Se Bagsiden). Herpaa opføres alle **indenbys boende Personer**, som driver Forretning, Haandværk o. l. i Ejendommen.

Ifald der ikke er tilstrækkelig Plads paa det tilsendte Skema til alle Ejendommens Beboere, vil flere Skemaer kunne faas udleverede ved Henvendelse paa **Skattekontoret, Mejlgade 4, 1ste Sal.** (Aabent fra Kl. 9-2 og fra 4-6).

Aarhus Byraad, i Oktober 1922.

Bemærk Bagsiden!

Optælling.

(Foretages ved Byraadets Foranstaltning).

Mandkøn . . . 52

Kvindkøn . . . 52

Ialt . . . 104 Personer.

Beboelseskema. 34

Opførelse i Rækkefølge saaledes: Forhus, Sidehus, Baghus. (Kælder, Stue, 1. Sal o. s. v.)	Samtlige Beboere af begge Køn.		Fødselsaar	Fødselsdag	Fødeby. Hvis udenfor Danmark om Vedkommende har Indfødsret.	Stilling i Husstanden (Husfader, Husmoder, Son, Datter, Plejeson, Plejedatter, Slægtning, Tyende, Logerende).	Gift, ugift, Enke, Enke-mand, Fraskilt eller Separeret.	Stand eller Livsstilling. Stillingen betegnes saaledes, at det kan ses, om Vedkommende er Principal eller Medhjælper, f. Eks. Snekermester, Snekersvend, Lærling o. s. v.	Telefon Nr.	Husleje af Beboelseslejligheden samt Antal Værelser. Løns- og Pigeværelser medregnes ikke. Denne Rubrik udfyldes af Eieren eller Værtens personlig.	Arbejdsgiverens Navn og Bopæl, forsaauidt selvstændig Virksomhed ikke drives.	Forsaauidt Tilflytning til Aarhus er sket i det sidste Aar, da		Hvis Flytning indenfor Aarhus Bygrænse er sket i det sidste Aar, da		Hvor undervises de paa denne Liste opførte Børn mellem 6 og 14 Aar? Gaar de i en offentlig Skole, maas dennes Navn anføres. Gaar de i Privatskole, anføres Bostyrelsens Navn. Hvis Børn over 7 Aar ikke søger Skole, maas Grunden hertil anføres.	Plejebørn. Udfor Plejebørn sættes sjæst i denne Rubrik.
	naar? Dato og Aartal?	hvorfra? (By, Gade og Hus-Nr.)										Bopælen Oktober Flyttedag 1921 (Gade og Hus-Nr.)	Andre Bopæle siden Oktober Flyttedag 1921 (Gade og Hus-Nr.)				
1ste Sal. h. h.	Anton Christensen	1874	22/2	Aldst.	Husfader	Gift	Detailhandler	2289									
Førhus	Christens Christianen	1873	1/8	Trindsted	Husmoder												
	Gerda Marie Christianen	1898	2/12	Aarhus	Datter	Ugift	Medhjælper			Hjemme							
	Syge Marie Christianen	1903	4/2	Aarhus	Søn		Arbejdsloos										
	Marion Christianen	1905	2/11	Aarhus	Søn		Kontorleder			N. Gross Petersen, Høstvej							
	Børge Christianen	1908	2/5	Aarhus	Søn												
2de Sal. v.	Bybød. Christian Nikolaj Christensen	1875	13/9	Vellø	Husfader		Bybød	221									
Førhus	Marie Kathrine Andersen	1878	1/2	Horsens	Husmoder	Ugift	Husbetjente			Bybød. C. N. Christensen							
2den Sal. h. h.	Søren Anker Sørensen	1876	16/7	Hørning	Husfader	Gift	Chauffør										
	Sigene Marie Sørensen	1878	27/6	Bjergene	Husmoder					Selbstbet. Vigby R. Rasmussen							
	Harald Holmstrøm Christensen	1904	19/10	Aarhus	Søn	Ugift	Kontorleder			Villum Fons Guldsmedjer						Borgerskolen Frederiks alle	
	Carla Elitha Sørensen	1911	30/6	Aarhus	Datter												
	Kirsten Louise	1899	9/8	Bjergene	Betjent												
2den Sal. v.	Anton Marie Rasmussen	1882	7/1	Legalt	Husfader	Gift	Mechaniker	1741									
	Ellen Kristine Rasmussen	1886	6/1	Ørum	Husmoder											Borgerskolen H. H. Høstvej	
	Henry Chr. Høje Rasmussen	1913	8/2	Aarhus	Søn	Ugift											
	Alfred Falckberg Rasmussen	1915	26/4	Aarhus	Søn												
	Arly Falckberg Rasmussen	1918	12/2	Aarhus	Søn											Borgerskolen H. H. Høstvej	
Marie Kristine Berthelsen	1903	28/3	Orsmølle	Husmoder							1922 1/2 Orsmølle						
3de Sal. h. h.	Niels Peter Jensen Dine	1879	2/11	Hedensted	Husfader	Gift	Vognmand	3999									
	Marie Kirstine Dine	1892	1/7	Aarhus	Husmoder											Fisker Skole	
	Gerda Dine	1915	30/9	do	Datter	Ugift											
	Emma Margrethe Dine	1917	1/4	do	"	"											
	Grethe Elisa Dine	1920	7/6	do	"	"						1/2 1922 Høldt					
Jenny Kirstine Rasmussen	1900	3/11	Ørum	Husmoder													
3de Sal. v.	Emanuel Honoratius Sidelin	1864	25/3	Holstenland	Husfader	Gift	Papir- og Bogtrykker										
	Ellen Marie Sidelin	1875	13/6	Kraghøj	Husmoder												
4de Sal. v.	Åsta Christensen	1878	2/11	Domsfregt	Husmoder		Arbejdsloos										
	Elba Kristine Buch Christensen	1905	1/2	Aarhus	Datter		Kontorleder										
	Gunnor Buch Christensen	1908	10/8	Aarhus	Søn												
	Jens Leopold Løvenkjold Buch	1898	18/7	Højbjerg	Betjent							1/2 21 Højbjerg					
1de Sal. h. h.	Lauritz Hansen	1878	29/1	Aarhus	Husfader	Gift	Tømmermand										
	Kristina Mathine Hansen	1881	11/4	"	Husmoder												
	Hans Walther Hansen	1902	1/2	"	Søn	Ugift	Tømmermand										
	Erik Abel Hansen	1905	6/4	"	Søn		Mekaniker										
	Anders Dalby Hansen	1907	21/5	"	Datter												
2de Sal. v.	Christian Hansen	1909	16/5	"	Søn		Skoleleder										
	Eda Harald Hansen	1918	27/5	"	Søn		Sars Løvsmand									Borgerskolen H. H. Høstvej	

Tillægsskema I. Herpaa opføres udenbys eller i Udlandet boende Personer, der driver Forretning, Haandværk eller anden selvstændig Næringsdrift i Ejendommen.

Navn	Stilling	Adresse		
		Kommune	Gade og Nr.	Hvis udenfor Danmark, vedkommende Land.

Tillægsskema II. Forsaavidt Ejeren af Ejendommen har Bopæl udenfor Aarhus, opføres hans (hendes) Navn, Stilling og Adresse paa dette Skema.

Navn	Stilling	Adresse		
		Kommune	Gade og Nr.	Hvis udenfor Danmark, vedkommende Land.

Tillægsskema III. Herpaa opføres inden- og udenlandske Selskaber, Foreninger og Institutioner, der har Kontor eller Forretningslokaler i Ejendommen.

Selskabets eller Institutionens Navn	Forretnings Branche	Telefon Nr.	Forsaavidt Selskabet er hjemmehørende udenfor Aarhus, opføres her Opholdskommunens Navn. Er Selskabet hjemmehørende i Udlandet, anføres Navnet paa Selskabets herværende Repræsentant.

Tillægsskema IV. Herpaa opføres alle indenbys boende Personer, som driver Forretning, Haandværk o. l. i Ejendommen.

Firma Navn	Indehaverens Navn	Forretnings Branche	Telefon Nr.	Privat Bopæl
A. Kristiansen <i>Carlson & Andersens Møbelstøffe-fabrik.</i>	A. Kristiansen <i>Carlson & Andersens Møbelstøffe-fabrik.</i>	Kolonial-Debit. <i>Møbelstøffe-fabrik.</i>	2289 4739	Rosenvgade 34 <i>Hauklunngade 64 Karlsmølle Gadevej</i>
A.P. Fotorama	A.P. Fotorama	Films-fabrik.	3062	
M. Rasmussen	M. Rasmussen	Mekaniker	1741	Rosenvgade 34 II

At samtlige Personer og Selskaber m. v., som har lejet Lejlighed eller Lokaler, bor eller driver Forretning i forannævnte Ejendom, er optaget paa denne Liste, bevidnes.

Aarhus, den _____ 1922.

Ejerens Navn: _____

Ejerens Bopæl: _____

Ejerens eller Viceværtens Underskrift. _____

Afhentes den

LøbeNr.: *343B*

Gade: *Rosenegade*

Husnummer: *34*

Mandtalsliste

over

Personer, Selskaber, Foreninger og Institutioner,

der benytter Lokaler

i ovennævnte Ejendom.

I Henhold til Lov af 15. Maj 1875 § 21, jfr. § 22, paahviler det under Strafansvar vedkommende Husejer eller hans Befuldmægtigede at udfylde nærværende Skema.

Beboelseskemaet. Alle i Ejendommen boende Personer opføres med deres fulde Navne og øvrige i Skemaet forlangte Oplysninger, uanset om de midlertidig er fraværende.

Tillægsskema I. (Se Bagsiden). Paa dette Skema opføres **udenbys eller i Udlandet boende Personer**, der driver Forretning, Haandværk eller anden selvstændig Næringsdrift i Ejendommen.

Tillægsskema II. (Se Bagsiden). Forsaavidt **Ejeren af Ejendommen** har Bopæl udenfor Aarhus, opføres hans Navn, Stilling og Adresse paa dette Skema.

Tillægsskema III. (Se Bagsiden). Herpaa opføres **indens og udenlandske Selskaber, Foreninger og Institutioner**, der har Kontor eller Forretningslokaler i Ejendommen.

Tillægsskema IV. (Se Bagsiden). Herpaa opføres alle **indensbys boende Personer**, som driver Forretning, Haandværk o. l. i Ejendommen.

Ifald der ikke er tilstrækkelig Plads paa det tilsendte Skema til alle Ejendommens Beboere, vil flere Skemaer kunne faas udleverede ved Henvendelse paa **Skattekontoret, Mejlgade 4, 1ste Sal.** (Aabent fra Kl. 9-2 og fra 4-6).

Aarhus Byraad, i Oktober 1922.

Bemærk Bagsiden!

~~Optælling.
(Foretages ved Byraadets Foranstaltning).
Mandkøn
Kvindekøn
Ialt Personer.~~

ringsdrift i Ejendommen.

is udenfor Danmark,
edkommende Land.

lette Skema.

is udenfor Danmark,
edkommende Land.

r i Ejendommen.

ehørende udenfor Aarhus,
ommunens Navn.
i Udlandet, anføres Navnet
ende Repræsentant.

Privat Bopæl

*Rosengade 34
Mellemgade 64
Avenue des Capucins*

Rosengade 34 II

ning

Beboelseskema. 34

Opføres i Rækkefølge saaledes: Føhus, Sidehus, Baghus. (Kælder, Stue, 1. Sal o. s. v.)	Samtlige Beboere af begge Køn.		Fødeby. Hvis udenfor Danmark om Vedkommende har Indfødsret.	Stilling i Husstanden (Husfader, Husmoder, Son, Datter, Plejesøn, Plejedatter, Slægtning, Tyende, Løgerende).	Gift, ugift, Enke, Enke-mand, Fraskilt eller Separeret.	Stand eller Livsstilling. Stillingen betegnes saaledes, at det kan ses, om Vedkommende er Principal eller Medhjælper, f. Eks. Snekker-mester, Snekkersvend, Lærling o. s. v.	Telefon Nr.
	Fulde Navn. Ved Børn uden Navne sættes »Drengs eller »Piges. Det almindelig benyttede Fornavn understreges. (Mellem hver Familie maa der helst være en Linies Mellemrum).	Fødselsaar					
1 ^{ste} Sal. Hobb.	Ludvig Christian Hansen	1870	2/12	Dammstrup	Husfader	Gift	Arbejdsmand
	Ann Kristine Hansen	1877	1/4	"	Husmoder	"	"
	Nils Peter Hansen	1900	9/12	Narhøjs	Søn	Ugift	Kantarist
	Hela Margrete Adolphine Hansen	1904	10/2	"	Datter	"	"
	Ella Hedevig Hansen	1906	20/4	"	"	"	"
	Hergil Gudrun Hansen	1908	21/10	"	"	"	"
	Linda Sanya Hansen	1916	19/8	"	"	"	"
1 ^{ste} Sal. Mbb.	Martin Johan Frederik Larsen	1872	5/3	Frederikshavn	Husfader	Gift	Arbejdsmand
	Emma Christine Larsen	1870	1/3	Hjerring	Husmoder	"	"
	Boge Edward Larsen	1873	13/3	Kalborg	Søn	Ugift	Kassie
	Anna Margithe Larsen	1904	13/8	Randers	Datter	"	Spolerske
	Hans Carl Frederik Waldemar Larsen	1905	19/12	"	Søn	"	Bydreng
	Jørgen Christine Larsen	1907	1/11	"	Datter	"	"
2 ^{den} Sal. Mbb.	Mads Pedersen	1876	6/7	Nobørg	Husfader	Gift	Bybeud
	Mette Pedersen	1879	20/8	Vildbjerg	Husmoder	"	"
2 ^{den} Sal. Mbb.	Jens Andreasen Holst	1865	16/5	Ørbjerg	Husfader	Gift	Arbejdsmand
	Bertha Marie Holst	1868	3/12	Øgens	Husmoder	"	"
3 ^{den} Sal. Mbb.	Lene Sørensen	1865	7/6	Trenskrup	Husmoder	Enke	"
	Ligrid Almilda Sørensen	1891	30/9	Aarhus	Datter	Ugift	Tilskærter
	Frederike Sørensen	1900	15/7	"	Søn	"	Tøjvæverensvend
	Johannes Sørensen	1902	24/6	"	"	"	Maskeinar
	Ester Sørensen	1907	9/1	"	Datter	"	"
	Jens Peter Jensen	1867	19/4	Sahl	Husfader	Gift	Arbejdsmand
	Wilhelmine Jensen	1875	19/3	Aarhus	Husmoder	Gift	"
	Volmar Jensen	1910	24/6	"	Søn	Ugift	"
	Vilbj Jensen	1912	1/6	"	"	"	"
	Gerde Gudrun Jensen	1916	18/4	"	Datter	"	"
4 ^{te} Sal. Mbb.	Rasmus Jensen Sedam	1880	30/1	Gammel Sogn	Husfader	Gift	Arbejdsmand
	Jensine Marie Sedam	1876	19/9	Rykte	Husmoder	Gift	"
4 ^{te} Sal. Mbb.	Nils Carl Leth	1875	27/8	Gripper Sogn	Husfader	Gift	Handelsmand
	Sofie Marie Leth	1881	4/10	Takstø	Husmoder	Gift	"
	Anna Lilly Leth	1904	23/11	Helsingør	Datter	"	"
	Aage Skjold Halse Leth	1906	10/1	Helsingør	Søn	"	Handelslærling
	Edith Leth	1908	9/3	Aarhus	Datter	"	"
	Carl Johan Halse Leth	1914	11/1	"	Søn	"	"
	Hans Egon Halse Leth	1915	13/4	"	Søn	"	"
	Elsie Marie Halse Leth	1917	23/8	"	Datter	"	"
	Ellen Margrethe Halse Leth	1920	14/1	"	Datter	"	"
	Martha Berild Halse Leth	1921	13/6	"	Datter	"	"
	Preben Leth	1923	8/10	"	Datter	"	"

Husleje af Beboelseslejligheden samt Antal Værelser. Løft- og Pigeværelser medregnes ikke. Denne Rubrik udfyldes af Ejeren eller Viceværtin personlig. Antal Værelser Arlig Leje Kr.	Arbejdsgiverens Navn og Bopæl. forsaauidt selvstændig Virksomhed ikke drives.	Forsaauidt Tillytning til Aarhus er sket i det sidste Aar, da		Hvis Flytning indenfor Aarhus Bygrænse er sket i det sidste Aar, da		Hvor undervises de paa danske Lære og lærte Børn mellem 6 og 14 Aar? Gaar de i en offentlig Skole, maa dennes Navn anføres. Gaar de i Privatskole, anføres Bostyrets Navn. Hvis Børn over 7 Aar ikke søger Skole, maa Grunden herfor anføres.	Plejbørn. Udfør Plejbørn sættes navn i denne Rubrik.
		naar? Dato og Aarstal?	hvorfra? (By, Gade og Hus-Nr.)	Bopælen Oktober Flyttedag 1921 (Gade og Hus-Nr.)	Andre Bopæle siden Oktober Flyttedag 1921 (Gade og Hus-Nr.)		
	Arbejdsloos						
	Lars Petersen og P. Clausen 2/4-26						Handelsmand
	S. P. Ruchtrup						
	J. Jansen						
	Forskellige						
	Christiansminde Møstergade						
	3 Chr. Hollo. Poulsgade						
	Fabrikant Jørgensen						
	Korn Compagniet						
	Hj. Arthor Christensen						
	Arbejdsloos						
	Korn Compagniet						
							Sallemangsgade
	Brugsforeningen Vigenhus						

Tillægsskema I. Herpaa opføres udenbys eller i Udlandet boende Personer, der driver Forretning, Haandværk eller anden selvstændig Næringsdrift i Ejendommen.

Navn	Stilling	Adresse		
		Kommune	Gade og Nr.	Hvis udenfor Danmark, vedkommende Land.

Tillægsskema II. Forsaavidt Ejeren af Ejendommen har Bopæl udenfor Aarhus, opføres hans (hendes) Navn, Stilling og Adresse paa dette Skema.

Navn	Stilling	Adresse		
		Kommune	Gade og Nr.	Hvis udenfor Danmark, vedkommende Land.

Tillægsskema III. Herpaa opføres inden- og udenlandske Selskaber, Foreninger og Institutioner, der har Kontor eller Forretningslokaler i Ejendommen.

Selskabets eller Institutionens Navn	Forretnings Branche	Telefon Nr.	Forsaavidt Selskabet er hjemmehørende udenfor Aarhus, opføres her Opholdskommunens Navn. Er Selskabet hjemmehørende i Udlandet, anføres Navnet paa Selskabets herværende Repræsentant.

Tillægsskema IV. Herpaa opføres alle indenbys boende Personer, som driver Forretning, Haandværk o. l. i Ejendommen.

Firma Navn	Indehaverens Navn	Forretnings Branche	Telefon Nr.	Privat Bopæl

At samtlige Personer og Selskaber m. v., som har lejet Lejlighed eller Lokaler, bor eller driver Forretning i forannævnte Ejendom, er optaget paa denne Liste, bevidnes.

Aarhus, den _____ 1922.

Ejeren's Navn: _____

Ejeren's Bopæl: _____

Ejeren's eller Viceværtens Underskrift. _____

373^e

Rosenørsgade

34

Mandtalsliste

over

Personer, Selskaber, Foreninger og Institutioner,

der benytter Lokaler

i ovennævnte Ejendom.

I Henhold til Lov af 15. Maj 1875 § 21, jfr. § 22, paahviler det under Strafansvar vedkommende Husejer eller hans Befuldmægtigede at udfylde nærværende Skema.

Beboelseskemaet. Alle i Ejendommen boende Personer opføres med deres fulde Navne og øvrige i Skemaet forlangte Oplysninger, uanset om de midlertidig er fraværende.

Tillægsskema I. (Se Bagsiden). Paa dette Skema opføres **udenbys eller i Udlandet boende Personer**, der driver Forretning, Haandværk eller anden selvstændig Næringsdrift i Ejendommen.

Tillægsskema II. (Se Bagsiden). Forsaavidt **Ejeren af Ejendommen** har Bopæl udenfor Aarhus, opføres hans Navn, Stilling og Adresse paa dette Skema.

Tillægsskema III. (Se Bagsiden). Herpaa opføres **inden- og udenlandske Selskaber, Foreninger og Institutioner**, der har Kontor eller Forretningslokaler i Ejendommen.

Tillægsskema IV. (Se Bagsiden). Herpaa opføres alle **indenbys boende Personer**, som driver Forretning, Haandværk o. l. i Ejendommen.

Ifald der ikke er tilstrækkelig Plads paa det tilsendte Skema til alle Ejendommens Beboere, vil flere Skemaer kunne faas udleverede ved Henvendelse paa **Skattekontoret, Mejlgade 4, 1ste Sal.** (Aabent fra Kl. 9-2 og fra 4-6).

Aarhus Byraad, i Oktober 1922.

Bemærk Bagsiden!

Optælling.

(Foretages ved Byraadets Foranstaltning)

Mandkøn . . .

Kvindekøn . . .

Ialt . . .

Personer.

Beboelseskema. 34

Opføres i Rækkefølge saaledes: Forhus, Sidehus, Baghus. (Kælder, Stue, 1. Sal o. s. v.)	Samtlige Beboere af begge Køn.		Fødselsaar	Fødselsdag	Fødeby. Hvis udenfor Danmark om Vedkommende har Indfødsret.	Stilling i Husstanden (Husfader, Husmoder, Son, Datter, Plejeson, Plejedatter, Slægtning, Tyende, Logerende).	Gift, ugift, Enke, Enke-mand, Fraskilt eller Separeret.	Stand eller Livsstilling. Stillingen betegnes saaledes, at det kan ses, om Vedkommende er Principal eller Medhjælper, f. Eks. Snedkermester, Snedkersvend, Lærling o. s. v.	Tidstidspunkt	Husleje af Beboelsen samt Antal Værelser. Løns- og Pigeværelser medregnes ikke. Denne Rubrik udfyldes af Eieren eller Viceværten personlig.	Arbejdsgiverens Navn og Bopæl, forsaa vidt selvstændig Virksomhed ikke drives.	Forsaa vidt Tilflytning til Aarhus er sket i det sidste Aar, da		Hvis Flytning indenfor Aarhus Bygrænse er sket i det sidste Aar, da		Hvor undervisen de paa denne Liste opførte Børn mellem 6 og 14 Aar? Gaar de i en offentlig Skole, maas dennes Navn anføres. Gaar de i Privatskole, anføres Bostyrelsens Navn. Hvis Børn over 7 Aar ikke søger Skole, maas Grunden hertil anføres.	Plejbørn. Udfor Plejbørn sættes sjældent i denne Rubrik.
	naar? Dato og Aarsal?	hvorfra? (By, Gade og Hus-Nr.)										Bopælen Oktober Flyttedag 1921 (Gade og Hus-Nr.)	Andre Bopæle siden Oktober Flyttedag 1921 (Gade og Hus-Nr.)	Hvor undervisen de paa denne Liste opførte Børn mellem 6 og 14 Aar? Gaar de i en offentlig Skole, maas dennes Navn anføres. Gaar de i Privatskole, anføres Bostyrelsens Navn. Hvis Børn over 7 Aar ikke søger Skole, maas Grunden hertil anføres.			
	Svend Oage Thorsvald Miksaal Nielsen		1892	30/4	Aarhus	Husfader	gift	Malor		Jydsk Telegraf							
	Birthe Kirstine		1891	11/2	Oljrum	Husmoder	"	"									
	Thorsvald Miksaal		1914	14/4	"	Søn	"	"									
	Svend Borge		1917	23/4	"	Søn	"	"									
	Birthe		1919	19/1	"	Datter	"	"									
I Sal	Voldemar Andersen		1883	10/2	Aarhus	Husfader	gift	Kunstmaler									
	Johanna Marie Andersen		1883	13/2	Sønderborg	Husmoder	"	"									
	Anna Marie Andersen		1908	26/1	Aarhus	Datter	"	"									
	Svend Oage Andersen		1912	26/1	Aarhus	Søn	"	"								Sirrebo	
	Søren Andersen		1913	12/1	Aarhus	Søn	"	"								"	
	Jens Peter Andersen		1919	13/2	Aarhus	Søn	"	"								"	
II Sal	Anna Nielsen		1883	13/10	Højby		Ugift	Syester									
3 Sal	Niels Herman Jensen		1878	21/7	Beder	Husfader	gift	Arbejdsmand		Granen 10							
	Andraa Jensen		1881	4/8	Kistrup	Husmoder	"	"									
	Mette Edith Jensen		1912	18/7	Aarhus	Datter	"	"								Pardisgade	
	Ove Herman Jensen		1919	31/5	Aarhus	Søn	"	"									
III Sal	Hans Johansen		1862	10/6	Draaby Toft	Husfader	gift	Arbejdsmand									
	Alvine Johansen		1863	10/6	Sabro	Husmoder	"	"									
	Hans Henrik Johansen		1905	2/5	Aarhus	Søn	"	Mekaniker Løtz		Lisberg Sønergade							
	Farkil Johansen		1919	24/2	Bruntalke	Søn	"	"									
3 Sal	Hans Karl Vilhelm Jørgensen		1877	10/7	Løbenhamm	Husfader	"	Cigaretarbejder		Arbejdslois							
	Anina Augusta Jørgensen		1883	3/7	Højstev	Husmoder	"	"									
Stuen	Søren Petersen		1866	12/6	Langkærvej	Husfader	"	Arbejdsmand		Arbejdslois		Nej		Nej			
	Birthe Kirstine Petersen		1868	23/5	Raabølvej	Husmoder	"	gift									
	Karl Petersen		1899	14/9	Langkærvej	Søn	"	Bagermester		Arbejdslois		Nej		Nej			
	Kristine Katharine Følgergaard		1893	20/2	Fransøvej		Ugift	Syester									

15 /
"

Tillægsskema I. Herpaa opføres udenbys eller i Udlandet boende Personer, der driver Forretning, Haandværk eller anden selvstændig Næringsdrift i Ejendommen.

Navn	Stilling	Adresse		
		Kommune	Gade og Nr.	Hvis udenfor Danmark, vedkommende Land.

Tillægsskema II. Forsaavidt Ejeren af Ejendommen har Bopæl udenfor Aarhus, opføres hans (hendes) Navn, Stilling og Adresse paa dette Skema.

Navn	Stilling	Adresse		
		Kommune	Gade og Nr.	Hvis udenfor Danmark, vedkommende Land.

Tillægsskema III. Herpaa opføres inden- og udenlandske Selskaber, Foreninger og Institutioner, der har Kontor eller Forretningslokaler i Ejendommen.

Selskabets eller Institutionens Navn	Forretnings Branche	Telefon Nr.	Forsaauidt Selskabet er hjemmehørende udenfor Aarhus, opføres her Opholdskommunens Navn.
			Er Selskabet hjemmehørende i Udlandet, anføres Navnet paa Selskabets herværende Repræsentant.

Tillægsskema IV. Herpaa opføres alle indenbys boende Personer, som driver Forretning, Haandværk o. l. i Ejendommen.

Firma Navn	Indehaverens Navn	Forretnings Branche	Telefon Nr.	Privat Bopæl
	<i>Hans Carl Vilhelm Jørgensen</i>	<i>Mejeriudsalg</i>		<i>Raersgade 34 ^{1. Etage} ^{1. Etage}</i>

At samtlige Personer og Selskaber m. v., som har lejet Lejlighed eller Lokaler, bor eller driver Forretning i forannævnte Ejendom, er optaget paa denne Liste, bevidnes.

Aarhus, den _____ 1922.

Ejerens Navn: _____

Ejerens Bopæl: _____

Ejerens eller Viceværtens Underskrift.

Mandtalsliste

over

Personer, Selskaber, Foreninger og Institutioner,

der benytter Lokaler

i ovennævnte Ejendom.

I Henhold til Lov af 15. Maj 1875 § 21, jfr. § 22, paahviler det under Strafansvar vedkommende Husejer eller hans Befuldmægtigede at udfylde nærværende Skema.

Beboelsesskemaet. Alle i Ejendommen boende Personer opføres med deres fulde Navne og øvrige i Skemaet forlangte Oplysninger, uanset om de midlertidig er fraværende.

Tillægsskema I. (Se Bagsiden). Paa dette Skema opføres **udenbys eller i Udlandet boende Personer**, der driver Forretning, Haandværk eller anden selvstændig Næringsdrift i Ejendommen.

Tillægsskema II. (Se Bagsiden). Forsaavidt **Ejeren af Ejendommen** har Bopæl udenfor Aarhus, opføres hans Navn, Stilling og Adresse paa dette Skema.

Tillægsskema III. (Se Bagsiden). Herpaa opføres **inden- og udenlandske Selskaber, Foreninger og Institutioner**, der har Kontor eller Forretningslokaler i Ejendommen.

Tillægsskema IV. (Se Bagsiden). Herpaa opføres alle **indenbys boende Personer**, som driver Forretning, Haandværk o. l. i Ejendommen.

Ifald der ikke er tilstrækkelig Plads paa det tilsendte Skema til alle Ejendommens Beboere, vil flere Skemaer kunne faas udleverede ved Henvendelse paa **Skattekontoret, Mejlgade 4, 1ste Sal.** (Aabent fra Kl. 9-2 og fra 4-6).

Aarhus Byraad, i Oktober 1922.

Bemærk Bagsiden!

Optælling.

(Foretages ved Byraadets Foranstaltning).

Mandkøn . . .	2	
Kvindekøn . . .	2	
Ialt . . .	4	Personer.

Beboelseskema. 36

Opføres i Rækkefølge saaledes: Forhus, Sidehus, Baghus. (Kælder, Stue, 1. Sal o. s. v.)	Samtlige Beboere af begge Køn. Fulde Navn.		Fød. sels. aar	Fød. sels. dag	Fødeby. Hvis udenfor Danmark om Vedkommende har Indfødsret.	Stilling i Husstanden (Husfader, Husmoder, Son, Datter, Plejesøn, Plejedatter, Slægting, Tyende, Løgerende).	Gift, ugift, Enke, Enke-mand, Fraskilt eller Separeret.	Stand eller Livsstilling. Stillingen betegnes saaledes, at det kan ses, om Vedkommende er Principal eller Medhjælper, f. Eks. Snekmester, Snekmersvend, Lærling o. s. v.	Telefon Nr.	Højde af Beboelses- ligheder samt Antal Værelser. Løbs- og Pigeværter medregnes ikke. Denne Rubrik udfyldes af Ejeren eller Vice- værten personlig. Antal Værelser Aarlig Leje Kr.	Arbejdsgiverens Navn og Bopæl, forsaa vidt selvstændig Virksomhed ikke drives.	Forsaa vidt Tilflytning til Aarhus er sket i det sidste Aar, da		Hvis Flytning indenfor Aarhus Bygrænse er sket i det sidste Aar, da		Hvor undervises de paa denne Liste opførte Børn mellem 6 og 14 Aar? Gaar de i en offentlig Skole, saa dennes Navn anføres. Gaar de i Privatskole, anføres Bestyrerens Navn. Hvis Børn over 7 Aar ikke søger Skole, saa Grunden hertil anføres.	Pleje børn. Udfør Pleje børn sættes sjædt i denne Rubrik.
	naar? Dato og Aarstal?	hvorfra? (By, Gade og Hus-Nr.)										Bopælen Oktober Flyttedag 1921 (Gade og Hus-Nr.)	Andre Bopæle siden Oktober Flyttedag 1921 (Gade og Hus-Nr.)				
Førhus 1. Sal	Erik Rasmussen Wiedel		1895	2/9	Aarhus	Konstlærer	Gift	Holmgaard	227	4	700.-						
"	Henning Wiedel		1901	2/2	do	Konstlærer	-										
"	Erik Wiedel		1901	1/5	do	do											
	Anna Jensen Balle		1903	1/9	Soldby	Læge	Ugift										

3/10/22 Sæften

Tillægsskema I. Herpaa opføres udenbys eller i Udlandet boende Personer, der driver Forretning, Haandværk eller anden selvstændig Næringsdrift i Ejendommen.

Navn	Stilling	Adresse		
		Kommune	Gade og Nr.	Hvis udenfor Danmark, vedkommende Land.

Tillægsskema II. Forsaavidt Ejeren af Ejendommen har Bopæl udenfor Aarhus, opføres hans (hendes) Navn, Stilling og Adresse paa dette Skema.

Navn	Stilling	Adresse		
		Kommune	Gade og Nr.	Hvis udenfor Danmark, vedkommende Land.

Tillægsskema III. Herpaa opføres inden- og udenlandske Selskaber, Foreninger og Institutioner, der har Kontor eller Forretningslokaler i Ejendommen.

Selskabets eller Institutionens Navn	Forretnings Branche	Telefon Nr.	Forsaavidt Selskabet er hjemmehørende udenfor Aarhus, opføres her Opholdskommunens Navn.
			Er Selskabet hjemmehørende i Udlandet, anføres Navnet paa Selskabets herværende Repræsentant.

Tillægsskema IV. Herpaa opføres alle indenbys boende Personer, som driver Forretning, Haandværk o. l. i Ejendommen.

Firma Navn	Indehaverens Navn	Forretnings Branche	Telefon Nr.	Privat Bopæl
<i>H. W. Wundt</i>	<i>Erich Wundt</i>	<i>Papir og glas</i>	<i>227 / 2520</i>	<i>Rosensgade 36</i>

At samtlige Personer og Selskaber m. v., som har lejet Lejlighed eller Lokaler, bor eller driver Forretning i forannævnte Ejendom, er optaget paa denne Liste, bevidnes.

Aarhus, den *23. Dec* 1922.

Ejers Navn:

Erich Wundt

Ejers Bopæl:

Rosensgade 36

Ejers eller Viceejers Underskrift.

Erich Wundt

Afhentes den

Løbe-Nr.: 375

Gade: Rosensgade

Husnummer: 11

Mandtalsliste

over

Personer, Selskaber, Foreninger og Institutioner,

der benytter Lokaler

i ovennævnte Ejendom.

I Henhold til Lov af 15. Maj 1875 § 21, jfr. § 22, paahviler det under Strafansvar vedkommende Husejer eller hans Befuldmægtigede at udfylde nærværende Skema.

Beboelsesskemaet. Alle i Ejendommen boende Personer opføres med deres fulde Navne og øvrige i Skemaet forlangte Oplysninger, uanset om de midlertidig er fraværende.

Tillægsskema I. (Se Bagsiden). Paa dette Skema opføres **udenbys eller i Udlandet boende Personer**, der driver Forretning, Haandværk eller anden selvstændig Næringsdrift i Ejendommen.

Tillægsskema II. (Se Bagsiden). Forsaavidt **Ejeren af Ejendommen** har Bopæl udenfor Aarhus, opføres hans Navn, Stilling og Adresse paa dette Skema.

Tillægsskema III. (Se Bagsiden). Herpaa opføres **inden- og udenlandske Selskaber, Foreninger og Institutioner**, der har Kontor eller Forretningslokaler i Ejendommen.

Tillægsskema IV. (Se Bagsiden). Herpaa opføres alle **indenbys boende Personer**, som driver Forretning, Haandværk o. l. i Ejendommen.

Ifald der ikke er tilstrækkelig Plads paa det tilsendte Skema til alle Ejendommens Beboere, vil flere Skemaer kunne faas udleverede ved Henvendelse paa **Skattekontoret, Mejlgade 4, 1ste Sal.** (Aabent fra Kl. 9-2 og fra 4-6).

Aarhus Byraad, i Oktober 1922.

Bemærk Bagsiden!

Optælling.

(Foretages ved Byraadets Foranstaltning).

Mandkøn . . . 8

Kvindekøn . . . 9

Ialt . . . 17 Personer.

Beboelseskema. //

Opføres i Rækkefølge saaledes: Forhus, Sidehus, Baghus. (Kælder, Stue, 1. Sal o. s. v.)	Samtlige Beboere af begge Køn.		Fødselsaar	Fødselsdag	Fødeby. Hvis udenfor Danmark om Vedkommende har Indfødsret.	Stilling i Husstanden (Husfader, Husmoder, Son, Datter, Plejesøn, Plejedatter, Slægtning, Tyende, Logerende).	Gift, ugift, Enke, Enke-mand, Fraskilt eller Separeret.	Stand eller Livsstilling. Stillingen betegnes saaledes, at det kan ses, om Vedkommende er Principal eller Medhjælper, f. Eks. Snedkermester, Snedkersvend, Lærling o. s. v.	Telefon Nr.	Husleje af Beboelsen samt Antal Værelser. Løbs- og Pigeværelser medregnes ikke. Denne Rubrik udfyldes af Ejeren eller Væderværten personlig.	Arbejdsgiverens Navn og Bopæl, forsaauidt selvstændig Virksomhed ikke drives.	Forsaauidt Tilflytning til Aarhus er sket i det sidste Aar, da		Hvis Flytning indenfor Aarhus Bygrænse er sket i det sidste Aar, da		Hvor undervises de paa denne Liste opførte Børn mellem 6 og 14 Aar? Gaar de i en offentlig Skole, maa dennes Navn anføres. Gaar de i Privatskole, anføres Børnens Navn. Hvis Børn over 7 Aar ikke gaar Skole, maa Grunden herfor anføres.	Pleje børn. Udfor Pleje børn sættes »Ja» i denne Rubrik.
	naar? Dato og Aarstal?	hvorfra? (By, Gade og Hus-Nr.)										Bopælen Oktober Flyttedag 1921 (Gade og Hus-Nr.)	Andre Bopæle siden Oktober Flyttedag 1921 (Gade og Hus-Nr.)				

✓	Mari Kyer	1875	18/8		Husmoder	Enke										
✓	Anna Katriine Kyer	1877	12/6		Satter											
✓	Mari Ottov	1861	10/7	Esbjerg	Husmoder	Enke	Pensionatsarbejder									
✓	William Nielsen	1892	27/6	Rønnebæk p. Skov	Husfader											
✓	Elsa Nielsen	1895	24/10	Holstebro	Husmoder											
✓	Eleonora Nielsen	1913	30/1	Skarum	Hustru											
✓	Marquette Nielsen	1918	30/1	-	-											
✓	Mery Nielsen	1920	16/1	-	-											
✓	Mari Nielsen	1922	12/6	-	-											
✓	Emot Valdemar Mogenssen	1894	2/1	Holstebro	Logerende	ugift	Skomagervend.									
✓	Jusk Jensen	1888	10/8	Osbyrup			Skomagervend.									
✓	Mary Sula Schov Hansen	1903	20/11	Odense	Pensionatsarbejder											
✓	Lauritz Andersen	1896	4/10	Holstebro	Logerende	ugift	Malerv.									
✓	Harald Christensen	1901	19/7	Bredsted			Præst.									
✓	A. Blom	1894	7/5	Skovbo		gift	Indarbejdet									
✓	P. H. Christensen	1889	14/6	Nedager		ugift	Fabrikarbejder									

Emil Jensen, Fudevej 57.
 Skagerhus.
 1/10-22. Skovbo, Skovbovej 100.
 1/5-22. Holstebro.
 1/8-22. Bredsted.
 "Høved i Høved" 1/10-22. Skovbovej, fask Bopæl Skovbovej 100.
 Oliviollen.

apport Bredstedvej 103

Den Tjeneste som ovenfor angives er ligesom de angivne her omkomne Fri Høved
 de nævnte at indføres i skemaet.
 H. H. H.

8/9

Tillægsskema I. Herpaa opføres udenbys eller i Udlandet boende Personer, der driver Forretning, Haandværk eller anden selvstændig Næringsdrift i Ejendommen.

Navn	Stilling	Adresse		
		Kommune	Gade og Nr.	Hvis udenfor Danmark, vedkommende Land.

Tillægsskema II. Forsaavidt Ejeren af Ejendommen har Bopæl udenfor Aarhus, opføres hans (hendes) Navn, Stilling og Adresse paa dette Skema.

Navn	Stilling	Adresse		
		Kommune	Gade og Nr.	Hvis udenfor Danmark, vedkommende Land.

Tillægsskema III. Herpaa opføres inden- og udenlandske Selskaber, Foreninger og Institutioner, der har Kontor eller Forretningslokaler i Ejendommen.

Selskabets eller Institutionens Navn	Forretnings Branche	Telefon Nr.	Forsaavidt Selskabet er hjemmehørende udenfor Aarhus, opføres her Opholdskommunens Navn.
			Er Selskabet hjemmehørende i Udlandet, anføres Navnet paa Selskabets herværende Repræsentant.

Tillægsskema IV. Herpaa opføres alle indenbys boende Personer, som driver Forretning, Haandværk o. l. i Ejendommen.

Firma Navn	Indehaverens Navn	Forretnings Branche	Telefon Nr.	Privat Bopæl
Sparcasen udstyret 3 Garager 44 Lange Møllevej, Arvefide Olof Christensen og Perine Sørensen Andersen				

At samtlige Personer og Selskaber m. v., som har lejet Lejlighed eller Lokaler, bor eller driver Forretning i forannævnte Ejendom, er optaget paa denne Liste, bevidnes.

Aarhus, den 24. Oktober 1922.

Ejers Navn: Sparo-og Laanekassen
i Aarhus.

Ejers Bopæl:

[Handwritten signature]

Ejers eller Viceværtens Underskrift.

Mandtalsliste

over

Personer, Selskaber, Foreninger og Institutioner,

der benytter Lokaler

i ovennævnte Ejendom.

I Henhold til Lov af 15. Maj 1875 § 21, jfr. § 22, paahviler det under Strafansvar vedkommende Husejer eller hans Befuldmægtigede at udfylde nærværende Skema.

Beboelsesskemaet. Alle i Ejendommen boende Personer opføres med deres fulde Navne og øvrige i Skemaet forlangte Oplysninger, uanset om de midlertidig er fraværende.

Tillægsskema I. (Se Bagsiden). Paa dette Skema opføres **udenbys eller i Udlandet boende Personer**, der driver Forretning, Haandværk eller anden selvstændig Næringsdrift i Ejendommen.

Tillægsskema II. (Se Bagsiden). Forsaavidt **Ejeren af Ejendommen** har Bopæl udenfor Aarhus, opføres hans Navn, Stilling og Adresse paa dette Skema.

Tillægsskema III. (Se Bagsiden). Herpaa opføres **inden- og udenlandske Selskaber, Foreninger og Institutioner**, der har Kontor eller Forretningslokaler i Ejendommen.

Tillægsskema IV. (Se Bagsiden). Herpaa opføres alle **indenbys boende Personer**, som driver Forretning, Haandværk o. l. i Ejendommen.

Ifald der ikke er tilstrækkelig Plads paa det tilsendte Skema til alle Ejendommens Beboere, vil flere Skemaer kunne faas udleverede ved Henvendelse paa **Skattekontoret, Mejlgade 4, 1ste Sal.** (Aabent fra Kl. 9-2 og fra 4-6).

Aarhus Byraad, i Oktober 1922.

Bemærk Bagsiden!

Optælling.

(Foretages ved Byraadets Foranstaltning).

Mandkøn . . . 0

Kvindekøn . . . 5

Ialt . . . 5 Personer.

Tillægsskema I. Herpaa opføres udenbys eller i Udlandet boende Personer, der driver Forretning, Haandværk eller anden selvstændig Næringsdrift i Ejendommen.

Navn	Stilling	Adresse		
		Kommune	Gade og Nr.	Hvis udenfor Danmark, vedkommende Land.

Tillægsskema II. Forsaavidt Ejeren af Ejendommen har Bopæl udenfor Aarhus, opføres hans (hendes) Navn, Stilling og Adresse paa dette Skema.

Navn	Stilling	Adresse		
		Kommune	Gade og Nr.	Hvis udenfor Danmark, vedkommende Land.

Tillægsskema III. Herpaa opføres inden- og udenlandske Selskaber, Foreninger og Institutioner, der har Kontor eller Forretningslokaler i Ejendommen.

Selskabets eller Institutionens Navn	Forretnings Branche	Telefon Nr.	Forsaavidt Selskabet er hjemmehørende udenfor Aarhus, opføres her Opholdskommunens Navn. Er Selskabet hjemmehørende i Udlandet, anføres Navnet paa Selskabets herværende Repræsentant.

Tillægsskema IV. Herpaa opføres alle indenbys boende Personer, som driver Forretning, Haandværk o. l. i Ejendommen.

Firma Navn	Indehaverens Navn	Forretnings Branche	Telefon Nr.	Privat Bopæl
<i>P. H. Høgaard</i>	<i>Conservation</i>	<i>Oliefabrik</i>	<i>3974</i>	<i>Nørre Alle 25 I</i>

At samtlige Personer og Selskaber m. v., som har lejet Lejlighed eller Lokaler, bor eller driver Forretning i forannævnte Ejendom, er optaget paa denne Liste, bevidnes.

Aarhus, den _____ 1922.

Ejerenes Navn: _____

Ejerenes Bopæl: _____

Ejerenes eller Viceværtens Underskrift.

Mandtalsliste

over

Personer, Selskaber, Foreninger og Institutioner,

der benytter Lokaler

i ovennævnte Ejendom.

I Henhold til Lov af 15. Maj 1875 § 21, jfr. § 22, paahviler det under Strafansvar vedkommende Husejer eller hans Befuldmægtigede at udfylde nærværende Skema.

Beboelsesskemaet. Alle i Ejendommen boende Personer opføres med deres fulde Navne og øvrige i Skemaet forlangte Oplysninger, uanset om de midlertidig er fraværende.

Tillægsskema I. (Se Bagsiden). Paa dette Skema opføres **udenbys eller i Udlandet boende Personer**, der driver Forretning, Haandværk eller anden selvstændig Næringsdrift i Ejendommen.

Tillægsskema II. (Se Bagsiden). Forsaavidt **Ejeren af Ejendommen** har Bopæl udenfor Aarhus, opføres hans Navn, Stilling og Adresse paa dette Skema.

Tillægsskema III. (Se Bagsiden). Herpaa opføres **inden- og udenlandske Selskaber, Foreninger og Institutioner**, der har Kontor eller Forretningslokaler i Ejendommen.

Tillægsskema IV. (Se Bagsiden). Herpaa opføres alle **indenbys boende Personer**, som driver Forretning, Haandværk o. l. i Ejendommen.

Ifald der ikke er tilstrækkelig Plads paa det tilsendte Skema til alle Ejendommens Beboere, vil flere Skemaer kunne faas udleverede ved Henvendelse paa **Skattekontoret, Mejlgade 4, 1ste Sal.** (Aabent fra Kl. 9-2 og fra 4-6).

Aarhus Byraad, i Oktober 1922.

Bemærk Bagsiden!

Optælling.

(Foretages ved Byraadets Foranstaltning).

Mandkøn . . . 16

Kvindekøn . . . 16

Ialt . . . 32 Personer.

Tillægsskema I. Herpaa opføres udenbys eller i Udlandet boende Personer, der driver Forretning, Haandværk eller anden selvstændig Næringsdrift i Ejendommen.

Navn	Stilling	Adresse		
		Kommune	Gade og Nr.	Hvis udenfor Danmark, vedkommende Land.

Tillægsskema II. Forsaauidt Ejeren af Ejendommen har Bopæl udenfor Aarhus, opføres hans (hendes) Navn, Stilling og Adresse paa dette Skema.

Navn	Stilling	Adresse		
		Kommune	Gade og Nr.	Hvis udenfor Danmark, vedkommende Land.

Tillægsskema III. Herpaa opføres inden- og udenlandske Selskaber, Foreninger og Institutioner, der har Kontor eller Forretningslokaler i Ejendommen.

Selskabets eller Institutionens Navn	Forretnings Branche	Telefon Nr.	Forsaauidt Selskabet er hjemmehørende udenfor Aarhus, opføres her Opholdskommunens Navn. Er Selskabet hjemmehørende i Udlandet, anføres Navnet paa Selskabets herværende Repræsentant.

Tillægsskema IV. Herpaa opføres alle indenbys boende Personer, som driver Forretning, Haandværk o. l. i Ejendommen.

Firma Navn	Indehaverens Navn	Forretnings Branche	Telefon Nr.	Privat Bopæl
F. Mygaard	F. Mygaard	Smedeværksted		Graven 8
B. H. Lyngaa	B. H. Lyngaa	Malerarbejde	488	Ninegade 57
A. C. Christensen	A. C. Christensen	Smedeværksted	3896	Brogersgade 19

At samtlige Personer og Selskaber m. v., som har lejet Lejlighed eller Lokaler, bor eller driver Forretning i forannævnte Ejendom, er optaget paa denne Liste, bevidnes.

Aarhus, den 24/10 1922.

Ejerens Navn:

H. Christensen,
Dyrsløge,
Graven 8. Aarhus.
Telefon 500.

Ejerens Bopæl:

A. C. Christensen
Ejerens eller Viceværtens Underskrift.

Mandtalsliste

over

Personer, Selskaber, Foreninger og Institutioner,

der benytter Lokaler

i ovennævnte Ejendom.

I Henhold til Lov af 15. Maj 1875 § 21, jfr. § 22, paahviler det under Strafansvar vedkommende Husejer eller hans Befuldmægtigede at udfylde nærværende Skema.

Beboelseskemaet. Alle i Ejendommen boende Personer opføres med deres fulde Navne og øvrige i Skemaet forlangte Oplysninger, uanset om de midlertidig er fraværende.

Tillægsskema I. (Se Bagsiden). Paa dette Skema opføres **udenbys eller i Udlandet boende Personer**, der driver Forretning, Haandværk eller anden selvstændig Næringsdrift i Ejendommen.

Tillægsskema II. (Se Bagsiden). Forsaauidt **Ejeren af Ejendommen** har Bopæl udenfor Aarhus, opføres hans Navn, Stilling og Adresse paa dette Skema.

Tillægsskema III. (Se Bagsiden). Herpaa opføres **inden- og udenlandske Selskaber, Foreninger og Institutioner**, der har Kontor eller Forretningslokaler i Ejendommen.

Tillægsskema IV. (Se Bagsiden). Herpaa opføres alle **indenbys boende Personer**, som driver Forretning, Haandværk o. l. i Ejendommen.

Ifald der ikke er tilstrækkelig Plads paa det tilsendte Skema til alle Ejendommens Beboere, vil flere Skemaer kunne faas udleverede ved Henvendelse paa **Skattekontoret, Mejlgade 4, 1ste Sal.** (Aabent fra Kl. 9-2 og fra 4-6).

Aarhus Byraad, i Oktober 1922.

Bemærk Bagsiden!

Optælling.

(Foretages ved Byraadets Foranstaltning).

Mandkøn . . .	4	
Kvindekøn . . .	7	
Ialt . . .	11	Personer.

eringsdrift i Ejendommen.

is udenfor Danmark,
edkommende Land.

dette Skema.

is udenfor Danmark,
edkommende Land.

er i Ejendommen.

nehørende udenfor Aarhus,
kommunens Navn.
i Udlandet, anføres Navnet
værende Repræsentant.

Privat Bopæl

8

57

19

ning

ny

Beboelseskema. 10

Opføres i Rækkefølge saaledes: Forhus, Sidehus, Baghus. (Kælder, Stue, 1. Sal o. s. v.)	Samtlige Beboere af begge Køn.		Fødselsaar	Fødselsdag	Fødeby. Hvis udenfor Danmark om Vedkommende har Indfødsret.	Stilling i Huset (Husfader, Husmoder, Son, Datter, Plejesøn, Plejedatter, Slægtning, Tyende, Logerende).	Gift, ugift, Enke, Enke-mand, Fraskilt eller Separeret.	Stand eller Livsstilling. Stillingen betegnes saaledes, at det kan ses, om Vedkommende er Principal eller Medhjælper, f. Eks. Snedkermester, Snedkersvend, Lærling o. s. v.	Telefon Nr.	Husleje af Beboelseslejligheden samt Antal Værelser. Leds og Pigeværelser medregnes ikke. Denne Rubrik udfyldes af Ejeren eller Værtens personlig.	Arbejdsgiverens Navn og Bopæl, forsaauidt selvstændig Virksomhed ikke drives.	Forsaauidt Tilflytning til Aarhus er sket i det sidste Aar, da		Hvis Flytning indenfor Aarhus Bygrænse er sket i det sidste Aar, da		Hvor undervises de paa denne Liste opførte Børn mellem 6 og 14 Aar? Gaar de i en offentlig Skole, maas dennes Navn anføres. Gaar de i Privatskole, anføres Bestyrerens Navn. Hvis Børn over 7 Aar ikke søger Skole, maas Grunden hertil anføres.	Plejbørn. Udfor Plejbørn sættes »Jas» i denne Rubrik.
	naar? Dato og Aarstal?	hvorfra? (By, Gade og Hus-Nr.)										Bopælen Oktober Flyttedag 1921 (Gade og Hus-Nr.)	Andre Bopæle siden Oktober Flyttedag 1921 (Gade og Hus-Nr.)				
Strøi	Anders Marinus Andersen	1876	19/9	Aarhus.	Husfader			Parvaller		3	260.	S. C. J. M. & Co.					
	Jensine Hennette M. S. Andersen	1882	4/11	Lundborg.	Husmoder												
	Knud Andersen	1906	24/5		Søn			Bud									
	Edith Inga Andersen	1908	5/9		Datter												
	Kitty Andersen	1910	4/2		Datter												Paradisgade
1. Sal	Milnis Clivini	1878	19/12	Assens	Holmand					7	1500 Kr.						
	Sofie Marie Clivini	1888	9/1	Odense	Husmoder												
	Johannes Marie Hedegaard Clivini	1912	28/3	Aarhus	Datter												
	Katrine Johanne Hedegaard Clivini	1919	1/5		Søn												
	Karene Henriette Charlotte Lund	1905	29/6		Hjgte.												
	Karene Marie Stein Kamme	1901	13/10	Hjerring													

1/5-1922 Elsagervej 16
Hjerring. ✓

4/7

Tillægsskema I. Herpaa opføres udenbys eller i Udlandet boende Personer, der driver Forretning, Haandværk eller anden selvstændig Næringsdrift i Ejendommen.

Navn	Stilling	Adresse		
		Kommune	Gade og Nr.	Hvis udenfor Danmark, vedkommende Land.

Tillægsskema II. Forsaavidt Ejeren af Ejendommen har Bopæl udenfor Aarhus, opføres hans (hendes) Navn, Stilling og Adresse paa dette Skema.

Navn	Stilling	Adresse		
		Kommune	Gade og Nr.	Hvis udenfor Danmark, vedkommende Land.

Tillægsskema III. Herpaa opføres inden- og udenlandske Selskaber, Foreninger og Institutioner, der har Kontor eller Forretningslokaler i Ejendommen.

Selskabets eller Institutionens Navn	Forretnings Branche	Telefon Nr.	Forsaavidt Selskabet er hjemmehørende udenfor Aarhus, opføres her Opholdskommunens Navn.
			Er Selskabet hjemmehørende i Udlandet, anføres Navnet paa Selskabets herværende Repræsentant.

Tillægsskema IV. Herpaa opføres alle indenbys boende Personer, som driver Forretning, Haandværk o. l. i Ejendommen.

Firma Navn	Indehaverens Navn	Forretnings Branche	Telefon Nr.	Privat Bopæl
<i>J.C. G. H. & Co</i>	<i>Julius Clausen</i>	<i>Høhusvæveri. Reformvej, post 19, 4087</i>		<i>8 Ejend. Clausen Co.</i>

At samtlige Personer og Selskaber m. v., som har lejet Lejlighed eller Lokaler, bor eller driver Forretning i forannævnte Ejendom, er optaget paa denne Liste, bevidnes.

Aarhus, den *25/10* 1922.

Ejers Navn: *J.C. G. H. & Co 7 post Clausen*
 Ejers Bopæl: *Clausen Co. -*

Ejers eller Viceærtens Underskrift.

Mandtalsliste

over

Personer, Selskaber, Foreninger og Institutioner,

der benytter Lokaler

i ovennævnte Ejendom.

I Henhold til Lov af 15. Maj 1875 § 21, jfr. § 22, paahviler det under Strafansvar vedkommende Husejer eller hans Befuldmægtigede at udfylde nærværende Skema.

Beboelseskemaet. Alle i Ejendommen boende Personer opføres med deres fulde Navne og øvrige i Skemaet forlangte Oplysninger, uanset om de midlertidig er fraværende.

Tillægsskema I. (Se Bagsiden). Paa dette Skema opføres **udenbys eller i Udlandet boende Personer**, der driver Forretning, Haandværk eller anden selvstændig Næringsdrift i Ejendommen.

Tillægsskema II. (Se Bagsiden). Forsaavidt **Ejeren af Ejendommen** har Bopæl udenfor Aarhus, opføres hans Navn, Stilling og Adresse paa dette Skema.

Tillægsskema III. (Se Bagsiden). Herpaa opføres **inden- og udenlandske Selskaber, Foreninger og Institutioner**, der har Kontor eller Forretningslokaler i Ejendommen.

Tillægsskema IV. (Se Bagsiden). Herpaa opføres alle **indenbys boende Personer**, som driver Forretning, Haandværk o. l. i Ejendommen.

Ifald der ikke er tilstrækkelig Plads paa det tilsendte Skema til alle Ejendommens Beboere, vil flere Skemaer kunne faas udleverede ved Henvendelse paa **Skattekontoret, Mejlgade 4, 1ste Sal.** (Aabent fra Kl. 9-2 og fra 4-6).

Aarhus Byraad, i Oktober 1922.

Bemærk Bagsiden!

Optælling.

(Foretages ved Byraadets Foranstaltning).

Mandkøn . . .	3	
Kvindekøn . . .	3	
Ialt . . .	6	Personer.

Tillægsskema I. Herpaa opføres udenbys eller i Udlandet boende Personer, der driver Forretning, Haandværk eller anden selvstændig Næringsdrift i Ejendommen.

Navn	Stilling	Adresse		
		Kommune	Gade og Nr.	Hvis udenfor Danmark, vedkommende Land.

Tillægsskema II. Forsaavidt Ejeren af Ejendommen har Bopæl udenfor Aarhus, opføres hans (hendes) Navn, Stilling og Adresse paa dette Skema.

Navn	Stilling	Adresse		
		Kommune	Gade og Nr.	Hvis udenfor Danmark, vedkommende Land.

Tillægsskema III. Herpaa opføres inden- og udenlandske Selskaber, Foreninger og Institutioner, der har Kontor eller Forretningslokaler i Ejendommen.

Selskabets eller Institutionens Navn	Forretnings Branche	Telefon Nr.	Forsaavidt Selskabet er hjemmehørende udenfor Aarhus, opføres her Opholdskommunens Navn.
			Er Selskabet hjemmehørende i Udlandet, anføres Navnet paa Selskabets herværende Repræsentant.

Tillægsskema IV. Herpaa opføres alle indenbys boende Personer, som driver Forretning, Haandværk o. l. i Ejendommen.

Firma Navn	Indehaverens Navn	Forretnings Branche	Telefon Nr.	Privat Bopæl

At samtlige Personer og Selskaber m. v., som har lejet Lejlighed eller Lokaler, bor eller driver Forretning i forannævnte Ejendom, er optaget paa denne Liste, bevidnes.

Aarhus, den _____ 1922.

Ejeren's Navn: _____

Ejeren's Bopæl: _____

Ejeren's eller Viceværtens Underskrift. _____

Mandtalsliste

over

Personer, Selskaber, Foreninger og Institutioner, der benytter Lokaler i ovennævnte Ejendom.

I Henhold til Lov af 15. Maj 1875 § 21, jfr. § 22, paahviler det under Strafansvar vedkommende Husejer eller hans Befuldmægtigede at udfylde nærværende Skema.

Beboelseskemaet. Alle i Ejendommen boende Personer opføres med deres fulde Navne og øvrige i Skemaet forlangte Oplysninger, uanset om de midlertidig er fraværende.

Tillægsskema I. (Se Bagsiden). Paa dette Skema opføres **udenbys eller i Udlandet boende Personer**, der driver Forretning, Haandværk eller anden selvstændig Næringsdrift i Ejendommen.

Tillægsskema II. (Se Bagsiden). Forsaavidt **Ejeren af Ejendommen** har Bopæl udenfor Aarhus, opføres hans Navn, Stilling og Adresse paa dette Skema.

Tillægsskema III. (Se Bagsiden). Herpaa opføres **inden- og udenlandske Selskaber, Foreninger og Institutioner**, der har Kontor eller Forretningslokaler i Ejendommen.

Tillægsskema IV. (Se Bagsiden). Herpaa opføres alle **indenbys boende Personer**, som driver Forretning, Haandværk o. l. i Ejendommen.

Ifald der ikke er tilstrækkelig Plads paa det tilsendte Skema til alle Ejendommens Beboere, vil flere Skemaer kunne faas udleverede ved Henvendelse paa **Skattekontoret, Mejlgade 4, 1ste Sal.** (Aabent fra Kl. 9—2 og fra 4—6).

Aarhus Byraad, i Oktober 1922.

Bemærk Bagsiden!

Optælling.

(Foretages ved Byraadets Foranstaltning).

Mandkøn . . . 9
Kvindekøn . . . 7

Ialt . . . 16 Personer.

Beboelseskema. 14

Opføres i Rækkefølge saaledes: Forhus, Sidehus, Baghus. (Kælder, Stue, 1. Sal o. s. v.)	Samtlige Beboere af begge Køn.		Fødselsaar	Fødselsdag	Fødeby. Hvis udenfor Danmark om Vedkommende har Indfødsret.	Stilling i Husstanden (Husfader, Husmoder, Son, Datter, Plejeson, Plejedatter, Slægtning, Tyende, Logerende).	Gift, ugift, Enke, Enke-mand, Fraskilt eller Separeret.	Stand eller Livsstilling. Stillingen betegnes saaledes, at det kan ses, om Vedkommende er Principal eller Medhjælper, f. Eks. Snedkermester, Snedkersvend, Lærling o. s. v.	Telefon Nr.	Husleje af Beboelses-liglegheden samt Antal Værelser. Løbs- og Pigeværelser medregnes ikke. Denne Rubrik udfyldes af Eieren eller Viceværtens personlig.	Arbejdsgiverens Navn og Bopæl, forsaa vidt selvstændig Virksomhed ikke drives.	Forsaa vidt Tilflytning til Aarhus er sket i det sidste Aar, da		Hvis Flytning indenfor Aarhus Bygrænse er sket i det sidste Aar, da		Hvor undervises de paa denne Liste opførte Børn mellem 6 og 14 Aar? Gaar de i en offentlig Skole, saa dennes Navn anføres. Gaar de i Privatskole, anføres Bestyrerens Navn. Hvis Børn over 7 Aar ikke søger Skole, paa Grunden hertil anføres.	Plejebørn. Udfor Plejebørn sættes sjædt i denne Rubrik.
	naar? Dato og Aarstal?	hvorfra? (By, Gade og Hus-Nr.)										Bopælen Oktober Flyttedag 1921 (Gade og Hus-Nr.)	Andre Bopæle siden Oktober Flyttedag 1921 (Gade og Hus-Nr.)				
Forhus 1. Sal	Christina Sladum	1879	14/7	Fødsler	Husfader	Egt.	Revisor	12	400								
-	Loris Rosalia Amali	1860	14/3	København	Husmoder	-	-		400								
-	Anna Marie Sladum	1896	22/9	Aarhus	Datter	Separeret	-										
-	Tage Willy	1911	31/7	København	Plejesøn	ugift	-		230								
-	Empid Eva Nibek Larsen	1906	21/1	Aarhus	Tyende	-	-		250								
2. Sal	Mary Friis	1864	25/6	Randlev	Husmoder	Enke	Ungdomsretning										
-	Lag Richardt Friis	1895	3/6	Aarhus	Søn	ugift	Manufakturist										
-	Lagge Anon	1899	15/7	Aarhus	Søn	ugift	Tømmer										
-	Mrs Andersen	1900	21/5	Aarhus	Husmoder	-	Køkken										
Sidehus 1. Sal	Larry Hans Lönsen	1894	25/4	Aarhus	Husfader	Gift	Bancarbijder										
-	Laura Kristine Lönsen	1899	22/6	Taarbæk ved Odense	Husmoder	-	-										
"	Edel Marie Jensen	1868	27/1	København	Husmoder	Enke	-										
"	Edel Marie Jensen	1897	24/1	Sæbo	Søn	Gift	Linmand										
"	Kris Esgaard Hansen	1900	23/3	Bornum	Søn	-	Køllelager										
4. Sal	Henrik Petersen	1834	18/1	Sverig	Husfader	Gift	Indvalid										
-	Eva Marie Petersen	1847	3/9	"	Husmoder	-	-										

Stærkes
København (Sørensen)
18.

Tillægsskema I. Herpaa opføres udenbys eller i Udlandet boende Personer, der driver Forretning, Haandværk eller anden selvstændig Næringsdrift i Ejendommen.

Navn	Stilling	Adresse		
		Kommune	Gade og Nr.	Hvis udenfor Danmark, vedkommende Land.

Tillægsskema II. Forsaavidt Ejeren af Ejendommen har Bopæl udenfor Aarhus, opføres hans (hendes) Navn, Stilling og Adresse paa dette Skema.

Navn	Stilling	Adresse		
		Kommune	Gade og Nr.	Hvis udenfor Danmark, vedkommende Land.

Tillægsskema III. Herpaa opføres inden- og udenlandske Selskaber, Foreninger og Institutioner, der har Kontor eller Forretningslokaler i Ejendommen.

Selskabets eller Institutionens Navn	Forretnings Branche	Telefon Nr.	Forsaauidt Selskabet er hjemmehørende udenfor Aarhus, opføres her Opholdskommunens Navn.
			Er Selskabet hjemmehørende i Udlandet, anføres Navnet paa Selskabets herværende Repræsentant.

Tillægsskema IV. Herpaa opføres alle indenbys boende Personer, som driver Forretning, Haandværk o. l. i Ejendommen.

Firma Navn	Indehaverens Navn	Forretnings Branche	Telefon Nr.	Privat Bopæl
Restaurations	Christian Hadsen	Restaurations	1219	1. Sal

At samtlige Personer og Selskaber m. v., som har lejet Lejlighed eller Lokaler, bor eller driver Forretning i forannævnte Ejendom, er optaget paa denne Liste, bevidnes.

Aarhus, den 27. Oktober 1922.

Ejerens Navn: *C. Hadsen*

Ejerens Bopæl: *Graven 17.*

C. Hadsen.

Ejerens eller Viceværtens Underskrift.

Mandtalsliste

over

Personer, Selskaber, Foreninger og Institutioner,

der benytter Lokaler

i ovennævnte Ejendom.

I Henhold til Lov af 15. Maj 1875 § 21, jfr. § 22, paahviler det under Strafansvar vedkommende Husejer eller hans Befuldmægtigede at udfylde nærværende Skema.

Beboelseskemaet. Alle i Ejendommen boende Personer opføres med deres fulde Navne og øvrige i Skemaet forlangte Oplysninger, uanset om de midlertidig er fraværende.

Tillægsskema I. (Se Bagsiden). Paa dette Skema opføres **udenbys eller i Udlandet boende Personer**, der driver Forretning, Haandværk eller anden selvstændig Næringsdrift i Ejendommen.

Tillægsskema II. (Se Bagsiden). Forsaavidt **Ejeren af Ejendommen** har Bopæl udenfor Aarhus, opføres hans Navn, Stilling og Adresse paa dette Skema.

Tillægsskema III. (Se Bagsiden). Herpaa opføres **inden- og udenlandske Selskaber, Foreninger og Institutioner**, der har Kontor eller Forretningslokaler i Ejendommen.

Tillægsskema IV. (Se Bagsiden). Herpaa opføres alle **indenbys boende Personer**, som driver Forretning, Haandværk o. l. i Ejendommen.

Ifald der ikke er tilstrækkelig Plads paa det tilsendte Skema til alle Ejendommens Beboere, vil flere Skemaer kunne faas udleverede ved Henvendelse paa **Skattekontoret, Mejlgade 4, 1ste Sal.** (Aabent fra Kl. 9-2 og fra 4-6).

Aarhus Byraad, i Oktober 1922.

Bemærk Bagsiden!

Optælling.

(Foretages ved Byraadets Foranstaltning).

Mandkøn . . . 20

Kvindekøn . . . 32

Ialt . . . 54 Personer.

Beboelseskema. 16

Opførelse i Rækkefølge saaledes: Forhus, Sidehus, Baghus. (Kælder, Stue, 1. Sal o. s. v.)	Samtlige Beboere af begge Køn.		Fødselsaar	Fødselsdag	Fødeby. Hvis udenfor Danmark om Vedkommende har Indfødsret.	Stilling i Husholdningen (Husfader, Husmoder, Son, Datter, Plejeson, Plejedatter, Slægtning, Tyende, Logerende).	Gift, ugift, Enke, Enke-mand, Fraskilt eller Separeret.	Stand eller Livsstilling. Stillingen betegnes saaledes, at det kan ses, om Vedkommende er Principal eller Medhjælper, f. Eks. Snedkermester, Snedkersvend, Lærling o. s. v.	Telefon Nr.	Højde af Beboelsesloftligheden samt Antal Værelser. Løfte og Pigeværelser medregnes ikke. Denne Rubrik udfyldes af Ejeren eller Værværten personlig.	Arbejdsgiverens Navn og Bopæl, forsaa vidt selvstændig Virksomhed ikke drives.	Forsaa vidt Tillytning til Aarhus er sket i det sidste Aar, da		Hvis Flytning indenfor Aarhus Bygrænse er sket i det sidste Aar, da		Hvor undervises de paa denne Liste opførte Børn mellem 6 og 14 Aar? Gaar de i en offentlig Skole, maa dennes Navn anføres. Gaar de i Privatskole, anføres Bestyrerens Navn. Hvis Børn over 7 Aar ikke søger Skole, maa Grunden hertil anføres.	Plejebørn. Udfor Plejebørn sættes »Jas» i denne Rubrik.
	naar? Dato og Aarstal?	hvorfra? (By, Gade og Hus-Nr.)										Bopælen Oktober Flyttedag 1921 (Gade og Hus-Nr.)	Andre Bopæle siden Oktober Flyttedag 1921 (Gade og Hus-Nr.)				
	Mette Kirstine Johnsen	1865	4-6	Lølling	Husmoder	Enke			2	400							
	Mette Johnsen	1891	12-4	Mulvad	Datter	gift											
	Thyge Olgaf Johnsen	1905	5/10	Sæters	Fatter	gift											
1. Sal	Olav Valdemar Nielsen	1884	6/11	Kalsrode	Husfader	gift			470	3	850						
	Konise Vilhelmine Nielsen	1884	30/12	Barhus	Husmoder												
	Tage Madsen Nielsen	1918	23/3	-	Søn												
1. Sal	Hans Peter Frederiksen	1888	18/4	Bovense	Husfader	gift			143	3	425						
	Karen Kirstine Frederiksen	1892	29/3	Korsched	Husmoder												
	Agnes Bertha Frederiksen	1917	10/2	Aarhus	Datter											Paratlogade	
	Christian Valdemar Ellgaard Frederiksen	1920	18/5	Aarhus	Søn												
	Hans Jørgen Ellgaard Frederiksen	1921	4/9	Aarhus	Søn												
1. Sal	Klavs Nielsen	1889	10/10	-	Fatter	Enke			4	500							
	Helle Kristine Nielsen	1884	31/7	Rindø	Husmoder	Enke											
	Hann Dani Nielsen	1845	10/6	København	Logning	gift											
2. Sal	Louise Anthon	1866	5/8	Skjern	Enke				4	510							
	Therese Jørgensen	1866	11/6	Skjern	gift												
2. Sal	Viggo Møller Sørensen	1890	22/8	Aarhus	Husfader	gift			4	510							
	Inger M. Møller Sørensen	1894	26/9	-	Husmoder												
	Julie Møller Sørensen	1918	31/7	-	Datter												
3. Sal	Jens Rasmussen	1876	4/5	Skjern	Fader	gift			41	4	470						
	Anna Marie Bertha Rasmussen	1879	14/12	Skjern	Husmoder	gift											
	Agnes Bertha Rasmussen	1902	7/11	Aarhus	Datter	gift											
	Helga Marie Rasmussen	1915	29	Aarhus	Datter	gift											
	Ellen Marie Rasmussen	1918	4/9	Aarhus	Søn	gift											
	Wella Marie Rasmussen	1911	14/2	Aarhus	Datter	gift											
	Ellen Andersen	1907	7/2	Aarhus	Husmoder	gift											
3. Sal	Frans David Christen Anthon Davidsson	1866	24/12	Aarhus	Husfader	gift			4	480							
	Anna Christine Davidsson	1869	16/9	Skjern	Husmoder	gift											
1. Sal	Luders Johannes Ludersen	1898	6/6	Gammelstrup	Husfader	gift			1	180							
	Anna Kristine Ludersen	1898	22/3	Skjern	Husmoder	gift											
	Orta Ludersen	1927	17/3	Aarhus	Søn												

Lejst m. A.F.N.J. Olsen, der er ansat Kaljedsvej 14
Køkket Kjellervej. m. St. Torv 14.

De forunde Meyerier

De forunde Meyerier

J. A. J. J.

Hotel "Regina"

4 470

Agnes Rasmussen

Alfred Christensen, Løllingvej

Christen Rasmussen, Skjernvej

J. Rasmussen, Skjernvej

4 480 Møller Petersen, Løllingvej

De forunde Meyerier

Tillægsskema I. Herpaa opføres udenbys eller i Udlandet boende Personer, der driver Forretning, Haandværk eller anden selvstændig Næringsdrift i Ejendommen.

Navn	Stilling	Adresse		
		Kommune	Gade og Nr.	Hvis udenfor Danmark, vedkommende Land.

Tillægsskema II. Forsaavidt Ejeren af Ejendommen har Bopæl udenfor Aarhus, opføres hans (hendes) Navn, Stilling og Adresse paa dette Skema.

Navn	Stilling	Adresse		
		Kommune	Gade og Nr.	Hvis udenfor Danmark, vedkommende Land.

Tillægsskema III. Herpaa opføres inden- og udenlandske Selskaber, Foreninger og Institutioner, der har Kontor eller Forretningslokaler i Ejendommen.

Selskabets eller Institutionens Navn	Forretnings Branche	Telefon Nr.	Forsaauidt Selskabet er hjemmehørende udenfor Aarhus, opføres her Opholdskommuncens Navn.
			Er Selskabet hjemmehørende i Udlandet, anføres Navnet paa Selskabets herværende Repræsentant.

Tillægsskema IV. Herpaa opføres alle indenbys boende Personer, som driver Forretning, Haandværk o. l. i Ejendommen.

Firma Navn	Indehaverens Navn	Forretnings Branche	Telefon Nr.	Privat Bopæl
	<i>D. P. Christensen</i>	<i>Gastvær</i>	<i>4989</i>	<i>Dalsbulegade 16.</i>
	<i>M. Ejerogaard</i>	<i>Vognmand</i>		<i>Skolegade 16.</i>

At samtlige Personer og Selskaber m. v., som har lejet Lejlighed eller Lokaler, bor eller driver Forretning i forannævnte Ejendom, er optaget paa denne Liste, bevidnes.

Aarhus, den *24/10* 1922.

Ejers Navn: *De forenede Myerier*

Ejers Bopæl: *Guldsmedgade 9.*

H. P. Frederiksen
Ejers eller Viceejers Underskrift.

Næringsdrift i Ejendommen.

Hvis udenfor Danmark,
vedkommende Land.

paa dette Skema.

Hvis udenfor Danmark,
vedkommende Land.

lokaler i Ejendommen.

Udenfor Aarhus,
Ejendommens Navn.
Udenfor Ulandet, anføres Navnet
paa den tilsvarende Repræsentant.

Privat Bopæl

Mejlgade 16.

Mejlgade 16.

Forretning

Afhentes den

LøbeNr.: 381 B.

Gade:

Graven

Husnummer:

16.

Mandtalsliste

over

Personer, Selskaber, Foreninger og Institutioner,

der benytter Lokaler

i ovennævnte Ejendom.

I Henhold til Lov af 15. Maj 1875 § 21, jfr. § 22, paahviler det under Strafansvar vedkommende Husejer eller hans Befuldmægtigede at udfylde nærværende Skema.

Beboelseskemaet. Alle i Ejendommen boende Personer opføres med deres fulde Navne og øvrige i Skemaet forlangte Oplysninger, uanset om de midlertidig er fraværende.

Tillægsskema I. (Se Bagsiden). Paa dette Skema opføres **udenbys eller i Ulandet boende Personer**, der driver Forretning, Haandværk eller anden selvstændig Næringsdrift i Ejendommen.

Tillægsskema II. (Se Bagsiden). Forsaavidt **Ejeren af Ejendommen** har Bopæl udenfor Aarhus, opføres hans Navn, Stilling og Adresse paa dette Skema.

Tillægsskema III. (Se Bagsiden). Herpaa opføres **inden- og udenlandske Selskaber, Foreninger og Institutioner**, der har Kontor eller Forretningslokaler i Ejendommen.

Tillægsskema IV. (Se Bagsiden). Herpaa opføres alle **indenbys boende Personer**, som driver Forretning, Haandværk o. l. i Ejendommen.

Ifald der ikke er tilstrækkelig Plads paa det tilsendte Skema til alle Ejendommens Beboere, vil flere Skemaer kunne faas udleverede ved Henvendelse paa **Skattekontoret, Mejlgade 4, 1ste Sal.** (Aabent fra Kl. 9-2 og fra 4-6).

Aarhus Byraad, i Oktober 1922.

Bemærk Bagsiden!

~~Optælling.~~

~~(Føretages ved Byraadets Foranstaltning).~~

~~Mandkøn . . .~~

~~Kvindekøn . . .~~

~~Ialt . . .~~

~~Personer.~~

Beboelseskema. 16

Opføres i Rækkefølge saaledes: Forhus, Sidehus, Baghus. (Kælder, Stue, 1. Sal o. s. v.)	Samtlige Beboere af begge Kon.		Fødeby. Hvis udenfor Danmark om Vedkommende har Indfødsret.	Stilling i Husstanden (Husfader, Husmoder, Son, Datter, Plejerson, Plejedatter, Slægtning, Tyende, Logerende).	Gift, ugift, Enke, Enkemand, Fraskilt eller Separeret.	Stand eller Livsstilling. Stillingen betegnes saaledes, at det kan ses, om Vedkommende er Principal eller Medhjælper, f. Eks. Snedkermester, Snedkersvend, Lærling o. s. v.	Telefon Nr.	Husleje af Beboelseslejligheden samt Antal Værelser. Luft- og Digeværelser medregnes ikke. Denne Rubrik udfyldes af Ejeren eller Væresterten personlig.	Arbejdsgiverens Navn og Bopæl, forsaa vidt selvstændig Virksomhed ikke drives.	Forsaa vidt Tilflytning til Aarhus er sket i det sidste Aar, da		Hvis Flytning indenfor Aarhus Bygrænse er sket i det sidste Aar, da		Hvor undervises de paa denne Liste opførte Børn mellem 6 og 14 Aar? Gaar de i en offentlig Skole, maa dennes Navn anføres. Gaar de i Privatskole, anføres Bestyrerens Navn. Hvis Børn over 7 Aar ikke søger Skole, maa Grunden hertil anføres.	Plejebørn. Udfor Plejebørn sættes navn i denne Rubrik.
	naar? (Dato og Aarsal?)	hvorfra? (By, Gade og HusNr.)								Bopælen Oktober Flyttedag 1921 (Gade og HusNr.)	Andre Bopæle siden Oktober Flyttedag 1921 (Gade og HusNr.)				
1. Sal o. s. v.)	Fulde Navn.														
1. Sal o. s. v.)	Ved Børn uden Navne sættes »Drengs eller »Piges. Det almindelig benyttede Fornavn understreges. (Mellem hver Familie maa der helst være en Linies Mellemrum).														
1. Sal o. s. v.)	Christoffer Pedersen	1875 1/4-10	Husfader	Husmoder		Haskinabjerg	3 275								
	Agnis Pedersen	1884 19-1	Husmoder												
	Hellmilla Pedersen	1906 11-7	Søn			Larling			Hotel Royal						
	Melba Pedersen	1908 9-4	Datter												
	Edba Pedersen	1911 17-11	Datter											Paradisgade	
	Edith Pedersen	1913 28-10	Datter											Hv.	
	Lilly Pedersen	1917 18-10	Datter											Hv.	
	Luff Pedersen	1918 29-12	Søn												
	Villa Pedersen	1920 16-8	Datter												
1. Sal o. s. v.)	Erik Nielsen Larsen	1864 7-4	Husfader	Husmoder		Lagmarbyder			Jydehø Landbrugsfabrik						
	Petra Kathinka Emilie Larsen	1879 19-1	Husmoder												
	Nes Laurits Nissen	1880 23-4	Husfader	Husmoder		Restauratør	3 325								
	Elna Nissen	1885 25-11	Husmoder												
1. Sal o. s. v.)	Johann Anders Jepsen	1871 4-11	Husfader	Husmoder		Kusk	3 315		D. F. Myrner						
	Anne Mathine Jepsen	1877 29-6	Husmoder												
	Edith Jepsen	1913 10-7	Datter											Paradisgade	
	Grenn Tage Brøndby	1900 10-4	Logerende ugift	Logerende ugift		Stalundborgfærgen			Stalundborgfærgen					Stalundsgade 13?	
	Knut Emil Jensen	1897 3-11	Logerende ugift	Logerende ugift		ingen			ingen					Erk Torv 6	
1. Sal o. s. v.)	Konik Jørgen Henriksen	1887 5-10	Husfader	Husmoder		Tranbjerg Træsnitfabrik									
	Augusta Johanne Henriksen	1890 24-6	Husmoder												
	Konrad Frøbe	1912 3-11	Søn											Nørrebygade	
	Jørgen Johanne Henriksen	1920 24-12	Datter												
	Søren Christian Andersen	1862 28-12	Logerende ugift	Logerende ugift		Lagmarbyder									

Tillægsskema I. Herpaa opføres udenbys eller i Udlandet boende Personer, der driver Forretning, Haandværk eller anden selvstændig Næringsdrift i Ejendommen.

Navn	Stilling	Adresse		
		Kommune	Gade og Nr.	Hvis udenfor Danmark, vedkommende Land.

Tillægsskema II. Forsaauidt Ejeren af Ejendommen har Bopæl udenfor Aarhus, opføres hans (hendes) Navn, Stilling og Adresse paa dette Skema.

Navn	Stilling	Adresse		
		Kommune	Gade og Nr.	Hvis udenfor Danmark, vedkommende Land.

Tillægsskema III. Herpaa opføres inden- og udenlandske Selskaber, Foreninger og Institutioner, der har Kontor eller Forretningslokaler i Ejendommen.

Selskabets eller Institutionens Navn	Forretnings Branche	Telefon Nr.	Forsaauidt Selskabet er hjemmehørende udenfor Aarhus, opføres her Opholdskommunens Navn.
			Er Selskabet hjemmehørende i Udlandet, anføres Navnet paa Selskabets henværende Repræsentant.

Tillægsskema IV. Herpaa opføres alle indenbys boende Personer, som driver Forretning, Haandværk o. l. i Ejendommen.

Firma Navn	Indehaverens Navn	Forretnings Branche	Telefon Nr.	Privat Bopæl

At samtlige Personer og Selskaber m. v., som har lejet Lejlighed eller Lokaler, bor eller driver Forretning i forannævnte Ejendom, er optaget paa denne Liste, bevidnes.

Aarhus, den 24/10 1922.

Ejeren Navn:

De forenede Myjsier

Ejeren Bopæl:

Guldsmedgade 9.

H. F. Frederiksen

Ejeren Viceværtens Underskrift.

Mandtalsliste

over

Personer, Selskaber, Foreninger og Institutioner,

der benytter Lokaler

i ovennævnte Ejendom.

I Henhold til Lov af 15. Maj 1875 § 21, jfr. § 22, paahviler det under Strafansvar vedkommende Husejer eller hans Befuldmægtigede at udfylde nærværende Skema.

Beboelsesskemaet. Alle i Ejendommen boende Personer opføres med deres fulde Navne og øvrige i Skemaet forlangte Oplysninger, uanset om de midlertidig er fraværende.

Tillægsskema I. (Se Bagsiden). Paa dette Skema opføres **udenbys eller i Udlandet boende Personer**, der driver Forretning, Haandværk eller anden selvstændig Næringsdrift i Ejendommen.

Tillægsskema II. (Se Bagsiden). Forsaavidt **Ejeren af Ejendommen** har Bopæl udenfor Aarhus, opføres hans Navn, Stilling og Adresse paa dette Skema.

Tillægsskema III. (Se Bagsiden). Herpaa opføres **inden- og udenlandske Selskaber, Foreninger og Institutioner**, der har Kontor eller Forretningslokaler i Ejendommen.

Tillægsskema IV. (Se Bagsiden). Herpaa opføres alle **indenbys boende Personer**, som driver Forretning, Haandværk o. l. i Ejendommen.

Ifald der ikke er tilstrækkelig Plads paa det tilsendte Skema til alle Ejendommens Beboere, vil flere Skemaer kunne faas udleverede ved Henvendelse paa **Skattekontoret, Mejlgade 4, 1ste Sal.** (Aabent fra Kl. 9-2 og fra 4-6).

Aarhus Byraad, i Oktober 1922.

Bemærk Bagsiden!

Optælling.

(Foretages ved Byraadets Foranstaltning).

Mandkøn . . . 18

Kvindkøn . . . 13

Ialt . . . 31 Personer.

Beboelseskema. 18/20

Opførelse i Rækkefølge saaledes: Forhus, Sidehus, Baghus. (Kælder, Stue, 1. Sal o. s. v.)	Samtlige Beboere af begge Køn.		Fødselsaar	Fødselsdag	Fødeby. Hvis udenfor Danmark om Vedkommende har Indfødsret.	Stilling i Husholdningen (Husfader, Husmoder, Son, Datter, Plejeson, Plejedatter, Slægtning, Tyende, Logerende).	Gift, ugift, Enke, Enkemand, Fraskilt eller Separeret.	Stand eller Livsstilling. Stillingen betegnes saaledes, at det kan ses, om Vedkommende er Principal eller Medhjælper, f. Eks. Snedkermester, Snedkersvend, Lærling o. s. v.	Telefon Nr.	Husleje af Beboelseslejligheden samt Antal Værelser. Loft- og Pigeværelser medregnes ikke. Denne Rubrik udfyldes af Ejeren eller Værestarten personlig.	Arbejdsgiverens Navn og Bopæl, forsaa vidt selvstændig Virksomhed ikke drives.	Forsaa vidt Tilflytning til Aarhus er sket i det sidste Aar, da		Hvis Flytning indenfor Aarhus Bygrænse er sket i det sidste Aar, da		Hvor undervises de paa denne Liste opførte Børn mellem 6 og 14 Aar? Gaa de i en offentlig Skole, maa dennes Navn anføres. Gaa de i Privatskole, anføres Bestyrerens Navn. Hvis Børn over 7 Aar ikke søger Skole, maa Grunden herfor anføres.	Plejebørn. Udfor Plejebørn sættes Navn i denne Rubrik.
	naar? Dato og Aartal?	hvorfra? (By, Gade og Hus-Nr.)										Bopælen Oktober Flyttedag 1921 (Gade og Hus-Nr.)	Andre Bopæle siden Oktober Flyttedag 1921 (Gade og Hus-Nr.)				
Stuen	Johansen Christian	1882	14	Mølleryng	Husfader	Gift	Åbhandler	1891	3	600.							
	Johansen Anna	1882	25	Kerby	Husmoder	Gift											
	Johansen Esther	1911	08	Viborg	Datter											Ind. Alle Borgerskole	
	Johansen Dagmar	1911	18	Viborg	Datter											do	
	Johansen Niels Christian	1912	26	Viborg	Søn											af Høstgades Borgerskole	
Stuen	Nielsen Rikard Vilhelm	1867	17	Aarhus	Husfader	Gift	Forman		5	400.00							
	Nielsen Ida Anna	1892	28	Faxe	Husmoder												
	Nielsens Carl Vilhelm Ludvig	1898	19	Aarhus	Søn	Ugift	Ummønter										
	Nielsen Rikard Emil Vilhelm	1909	27	"	"	"	"									Vallensgåde.	
	Thomsen Henry	1897	20	Nykøbing M.	Husfader	Gift	Spekulant				Thomsen, Fædergade 100						
	Thomsen Edith Emma	1901	25	Aarhus	Husmoder												
	Henry Thomsen	1921	24	"	"												
	Saga Thomsen	1922	16	"	"												
1. Sal	Eders Pedersen	1889	4	Sønder	Husfader	Gift			346.	400.00							
	Margrethe Pedersen	1889	20	Sønder	Husmoder												
	Eders Pedersen	1920	14	Sønder	Søn												
1. Sal	Mikkel Pedersen	1866	8	Ladby	Husfader	Gift	Pensioneret		300.00	800.00							
	Hedvig Larsen	1878	27	Leipzig	Husmoder		do										
	Astrid Nielsine Larsen	1906	3	Aarhus	Datter	Ugift											
	Hedvig Viola Larsen	1908	30	do	do												
	Karl Ernst Larsen	1911	8	Frede	Søn												
	Lea Alice Nikolajevna	1899	28	Köbenhavn	Husmoder	Ugift	Engelsprofer										
	Otto Rimpler	1894	12	Sønder	Husfader	Gift	Arbejdsmand										
	Thyra Frederikke Rimpler	1896	31	Silkeborg	Husmoder		do										
	Egon Dalby Rimpler	1922	27	Aarhus	Søn												
	Josef Otto Kattner	1870	23	Aarhus	Husmoder	Enke	Arbejdsmand										
	Otto Valdemar Kattner	1908	22	Aarhus	Søn												
	Arker Petersen	1904	15	Flarsbæk	Husfader	Ugift	Lærling										
	Jens Peter Andersen	1862	15	Sønder	Husmoder	Ugift	Arbejdsmand										
	Herman Hanssen	1900	26	Flarsbæk	Husfader	Ugift	Arbejdsmand										
	Christian Emil Pedersen	1904	29	Voldby	Husfader	Ugift	Arbejdsmand										

1922 18/5 København
1921 1/12 Allingåbro
Vallensgåde
Næstgade 45

Otto Mørsted

Eders Olsen - Graven 23
H. Christensen Rømerhus 1/11 1921 Flarsbæk - Vestergade 46
Alfred Christensen Sønder - Graven 23

Tillægsskema I. Herpaa opføres udenbys eller i Udlandet boende Personer, der driver Forretning, Haandværk eller anden selvstændig Næringsdrift i Ejendommen.

Navn	Stilling	Adresse		
		Kommune	Gade og Nr.	Hvis udenfor Danmark, vedkommende Land.

Tillægsskema II. Forsaavidt Ejeren af Ejendommen har Bopæl udenfor Aarhus, opføres hans (hendes) Navn, Stilling og Adresse paa dette Skema.

Navn	Stilling	Adresse		
		Kommune	Gade og Nr.	Hvis udenfor Danmark, vedkommende Land.

Tillægsskema III. Herpaa opføres inden- og udenlandske Selskaber, Foreninger og Institutioner, der har Kontor eller Forretningslokaler i Ejendommen.

Selskabets eller Institutionens Navn	Forretnings Branche	Telefon Nr.	Forsaauidt Selskabet er hjemmehørende udenfor Aarhus, opføres her Opholdskommunens Navn.
			Er Selskabet hjemmehørende i Udlandet, anføres Navnet paa Selskabets herværende Repræsentant

Tillægsskema IV. Herpaa opføres alle indenbys boende Personer, som driver Forretning, Haandværk o. l. i Ejendommen.

Firma Navn	Indehaverens Navn	Forretnings Branche	Telefon Nr.	Privat Bopæl
Ch. Johansen	Ch. Johansen	Arbejdsforretning	1097	Graven 18-20
Ludvig Jensen	Ludvig Jensen	Arbejdsforretning	590	Akade
Magnus Pedersen	Magnus Pedersen	Logumand	3068	Graven 11-20.
Charles Hansen Larsens Eft.	Charles Hansen	Sjællemester	2191.	Nævegade 55 4/

At samtlige Personer og Selskaber m. v., som har lejet Lejlighed eller Lokaler, bor eller driver Forretning i forannævnte Ejendom, er optaget paa denne Liste, bevidnes.

Aarhus, den 23. Oktober 1922.

Ejers Navn: *Chr. Frederiksen*

Ejers Bopæl: *Lille Strand II*

Chr. Frederiksen
Ejers eller Viceejers Underskrift.

Mandtalsliste

over

Personer, Selskaber, Foreninger og Institutioner,

der benytter Lokaler

i ovennævnte Ejendom.

I Henhold til Lov af 15. Maj 1875 § 21, jfr. § 22, paahviler det under Strafansvar vedkommende Husejer eller hans Befuldmægtigede at udfylde nærværende Skema.

Beboelsesskemaet. Alle i Ejendommen boende Personer opføres med deres fulde Navne og øvrige i Skemaet forlangte Oplysninger, uanset om de midlertidig er fraværende.

Tillægsskema I. (Se Bagsiden). Paa dette Skema opføres **udenbys eller i Udlandet boende Personer**, der driver Forretning, Haandværk eller anden selvstændig Næringsdrift i Ejendommen.

Tillægsskema II. (Se Bagsiden). Forsaavidt **Ejeren af Ejendommen** har Bopæl udenfor Aarhus, opføres hans Navn, Stilling og Adresse paa dette Skema.

Tillægsskema III. (Se Bagsiden). Herpaa opføres **inden- og udenlandske Selskaber, Foreninger og Institutioner**, der har Kontor eller Forretningslokaler i Ejendommen.

Tillægsskema IV. (Se Bagsiden). Herpaa opføres alle **indenbys boende Personer**, som driver Forretning, Haandværk o. l. i Ejendommen.

Ifald der ikke er tilstrækkelig Plads paa det tilsendte Skema til alle Ejendommens Beboere, vil flere Skemaer kunne faas udleverede ved Henvendelse paa **Skattekontoret, Mejlgade 4, 1ste Sal.** (Aabent fra Kl. 9-2 og fra 4-6).

Aarhus Byraad, i Oktober 1922.

Bemærk Bagsiden!

Optælling.

(Foretages ved Byraadets Foranstaltning).

Mandkøn . . . 1

Kvindekøn . . . 3

Ialt . . . 4 Personer.

Beboelseskema. 42

Opføres i Rækkefølge saaledes: Forhus, Sidehus, Baghus. (Kælder, Stue, 1. Sal o. s. v.)	Samtlige Beboere af begge Køn.		Fødselsaar	Fødselsdag	Fødeby. Hvis udenfor Danmark om Vedkommende har Indfødsret.	Stilling i Husstanden (Husfader, Husmoder, Son, Datter, Plejesøn, Plejedatter, Slægtning, Tyende, Løgerende).	Gift, ugift, Enke, Enke-mand, Fraskilt eller Separeret.	Stand eller Livsstilling. Stillingen betegnes saaledes, at det kan ses, om Vedkommende er Principal eller Medhjælper, f. Eks. Snedkermester, Snedkersvend, Lærling o. s. v.	Telefon Nr.	Husleje af Beboelseslejligheden samt Antal Værelser. Loft- og Pigeværelser medregnes ikke. Denne Rubrik udfyldes af Eieren eller Viceværtten personlig.	Arbejdsgiverens Navn og Bopæl, forsaauidt selvstændig Virksomhed ikke drives.	Forsaauidt Tillyfning til Aarhus er sket i det sidste Aar, da		Hvis Flytning indenfor Aarhus Bygrænse er sket i det sidste Aar, da		Hvis undervores de paa denne Liste opførte Børn mellem 6 og 14 Aar? Gaar de i en offentlig Skole, maa dennes Navn anføres. Gaar de i Privatskole, anføres Bestyrerens Navn. Hvis Børn over 7 Aar ikke søger Skole, maa Grunden hertil anføres.	Plejebørn. Udfor Plejebørn sættes sjævt i denne Rubrik.
	naar? Dato og Aarstal?	hvorfra? (By, Gade og Hus-Nr.)										Bopælen Oktober Flyttedag 1921 (Gade og Hus-Nr.)	Andre Bopæle siden Oktober Flyttedag 1921 (Gade og Hus-Nr.)				
✓	Nilsen Thibet		1888	25/10	Lorami	Husfader	gift	Papirhandler	392	5	460						
✓	Anna Marie D.		1866	14/6	Lorami	Hustru	gift	D.									
✓	Johanne Lauritzen D.		1898	23/9	Da	Datter	gift	Hentvort									
✓	Hise D.		1904	28/7	Da	Da	Da										

Statokansone

Tillægsskema I. Herpaa opføres udenbys eller i Udlandet boende Personer, der driver Forretning, Haandværk eller anden selvstændig Næringsdrift i Ejendommen.

Navn	Stilling	Adresse		
		Kommune	Gade og Nr.	Hvis udenfor Danmark, vedkommende Land.

Tillægsskema II. Forsaavidt Ejeren af Ejendommen har Bopæl udenfor Aarhus, opføres hans (hendes) Navn, Stilling og Adresse paa dette Skema.

Navn	Stilling	Adresse		
		Kommune	Gade og Nr.	Hvis udenfor Danmark, vedkommende Land.

Tillægsskema III. Herpaa opføres inden- og udenlandske Selskaber, Foreninger og Institutioner, der har Kontor eller Forretningslokaler i Ejendommen.

Selskabets eller Institutionens Navn	Forretnings Branche	Telefon Nr.	Forsaavidt Selskabet er hjemmehørende udenfor Aarhus, opføres her Opholdskommunens Navn. Er Selskabet hjemmehørende i Udlandet, anføres Navnet paa Selskabets herværende Repræsentant.

Tillægsskema IV. Herpaa opføres alle indenbys boende Personer, som driver Forretning, Haandværk o. l. i Ejendommen.

Firma Navn	Indehaverens Navn	Forretnings Branche	Telefon Nr.	Privat Bopæl

At samtlige Personer og Selskaber m. v., som har lejet Lejlighed eller Lokaler, bor eller driver Forretning i forannævnte Ejendom, er optaget paa denne Liste, bevidnes.

Aarhus, den *26^{te} Oktober* 1922.

Ejeren Navn: *Søren Holsted*

Ejeren Bopæl: *Gården 22*

Ejeren eller Viceværtens Underskrift.

Mandtalsliste

over

Personer, Selskaber, Foreninger og Institutioner,

der benytter Lokaler

i ovennævnte Ejendom.

I Henhold til Lov af 15. Maj 1875 § 21, jfr. § 22, paahviler det under Strafansvar vedkommende Husejer eller hans Befuldmægtigede at udfylde nærværende Skema.

Beboelsesskemaet. Alle i Ejendommen boende Personer opføres med deres fulde Navne og øvrige i Skemaet forlangte Oplysninger, uanset om de midlertidig er fraværende.

Tillægsskema I. (Se Bagsiden). Paa dette Skema opføres **udenbys eller i Udlandet boende Personer**, der driver Forretning, Haandværk eller anden selvstændig Næringsdrift i Ejendommen.

Tillægsskema II. (Se Bagsiden). Forsaavidt **Ejeren af Ejendommen** har Bopæl udenfor Aarhus, opføres hans Navn, Stilling og Adresse paa dette Skema.

Tillægsskema III. (Se Bagsiden). Herpaa opføres **inden- og udenlandske Selskaber, Foreninger og Institutioner**, der har Kontor eller Forretningslokaler i Ejendommen.

Tillægsskema IV. (Se Bagsiden). Herpaa opføres alle **indenbys boende Personer**, som driver Forretning, Haandværk o. l. i Ejendommen.

Ifald der ikke er tilstrækkelig Plads paa det tilsendte Skema til alle Ejendommens Beboere, vil flere Skemaer kunne faas udleverede ved Henvendelse paa **Skattekontoret, Mejlgade 4, 1ste Sal.** (Aabent fra Kl. 9-2 og fra 4-6).

Aarhus Byraad, i Oktober 1922.

Bemærk Bagsiden!

Optælling.

(Foretages ved Byraadets Foranstaltning).

Mandkøn . . . 2

Kvindekøn . . . 1

Ialt . . . 3 Personer.

Tillægsskema I. Herpaa opføres udenbys eller i Udlandet boende Personer, der driver Forretning, Haandværk eller anden selvstændig Næringsdrift i Ejendommen.

Navn	Stilling	Adresse		
		Kommune	Gade og Nr.	Hvis udenfor Danmark, vedkommende Land.

Tillægsskema II. Forsaauidt Ejeren af Ejendommen har Bopæl udenfor Aarhus, opføres hans (hendes) Navn, Stilling og Adresse paa dette Skema.

Navn	Stilling	Adresse		
		Kommune	Gade og Nr.	Hvis udenfor Danmark, vedkommende Land.

Tillægsskema III. Herpaa opføres inden- og udenlandske Selskaber, Foreninger og Institutioner, der har Kontor eller Forretningslokaler i Ejendommen.

Selskabets eller Institutionens Navn	Forretnings Branche	Telefon Nr.	Forsaauidt Selskabet er hjemmehørende udenfor Aarhus, opføres her Opholdskommunens Navn. Er Selskabet hjemmehørende i Udlandet, anføres Navnet paa Selskabets herværende Repræsentant.

Tillægsskema IV. Herpaa opføres alle indenbys boende Personer, som driver Forretning, Haandværk o. l. i Ejendommen.

Firma Navn	Indehaverens Navn	Forretnings Branche	Telefon Nr.	Privat Bopæl
<i>L. E. Lorenzen & Co.</i>	<i>E. A. Nielsen</i>	<i>Vand & Sæmester</i>	<i>573</i>	<i>Graven 24 - 1. sal</i>
<i>Chr. Klein</i>	<i>Chr. Klein</i>	<i>Bogbinderi</i>	<i>5291</i>	<i>Suldamidgade 38 B. sal</i>
<i>E. Olsson Maskwarefabrik</i>	<i>E. F. Olsson</i>	<i>Maskereri</i>	<i>383</i>	<i>Klosterport 9^m</i>

At samtlige Personer og Selskaber m. v., som har lejet Lejlighed eller Lokaler, bor eller driver Forretning i forannævnte Ejendom, er optaget paa denne Liste, bevidnes.

Aarhus, den *22. Oktober* 1922.

Ejers Navn: *E. A. Nielsen*

Ejers Bopæl: *Graven 24 - 1. sal*

E. A. Nielsen
Ejers eller Viceærtens Underskrift.

Afhentes den

Løbe-Nr.: 185

Gade: Graven

Husnummer: 26

Mandtalsliste

over

Personer, Selskaber, Foreninger og Institutioner,

der benytter Lokaler

i ovennævnte Ejendom.

I Henhold til Lov af 15. Maj 1875 § 21, jfr. § 22, paahviler det under Strafansvar vedkommende Husejer eller hans Befuldmægtigede at udfylde nærværende Skema.

Beboelseskemaet. Alle i Ejendommen boende Personer opføres med deres fulde Navne og øvrige i Skemaet forlangte Oplysninger, uanset om de midlertidig er fraværende.

Tillægsskema I. (Se Bagsiden). Paa dette Skema opføres **udenbys eller i Udlandet boende Personer**, der driver Forretning, Haandværk eller anden selvstændig Næringsdrift i Ejendommen.

Tillægsskema II. (Se Bagsiden). Forsaavidt **Ejeren af Ejendommen** har Bopæl udenfor Aarhus, opføres hans Navn, Stilling og Adresse paa dette Skema.

Tillægsskema III. (Se Bagsiden). Herpaa opføres **inden- og udenlandske Selskaber, Foreninger og Institutioner**, der har Kontor eller Forretningslokaler i Ejendommen.

Tillægsskema IV. (Se Bagsiden). Herpaa opføres alle **indenbys boende Personer**, som driver Forretning, Haandværk o. l. i Ejendommen.

Ifald der ikke er tilstrækkelig Plads paa det tilsendte Skema til alle Ejendommens Beboere, vil flere Skemaer kunne faas udleverede ved Henvendelse paa **Skattekontoret, Mejlgade 4, 1ste Sal.** (Aabent fra Kl. 9-2 og fra 4-6).

Aarhus Byraad, i Oktober 1922.

Bemærk Bagsiden!

Optælling.

(Foretages ved Byraadets Foranstaltning).

Mandkøn . . . /

Kvindekøn . . . /

Ialt . . . 2 Personer.

Beboelseskema. 26

Opføres i Rækkefølge saaledes: Forhus, Sidehus, Baghus. (Kælder, Stue, 1. Sal o. s. v.)	Samtlige Beboere af begge Kon.		Fødselsaar	Fødselsdag	Fødeby. Hvis udenfor Danmark om Vedkommende har Indfødsret.	Stilling i Husstanden (Husfader, Husmoder, Søn, Datter, Plejesøn, Plejedatter, Slægtning, Tyende, Logerende).	Gift, ugift, Enke, Enke-mand, Fraskilt eller Separeret.	Stand eller Livsstilling. Stillingen betegnes saaledes, at det kan ses, om Vedkommende er Principal eller Medhjælper, f. Eks. Snedkermester, Snedkersvend, Lærling o. s. v.	Telefon Nr.	Husleje af Beboelsen: Ligelegheden samt Antal Værelser. Leds- og Pigeværelser medregnes ikke. Denne Rubrik udfyldes af Ejeren eller Vice-ejeren personlig. Antal Aarlig Leje Værelser Kr.	Arbejdsgiverens Navn og Bopæl, forsaavidt selvstændig Virksomhed ikke drives.	Forsaauidt Tilflytning til Aarhus er sket i det sidste Aar, da		Hvis Flytning indenfor Aarhus Bygrænse er sket i det sidste Aar, da		Hvor undervises de paa denne Liste opførte Børn mellem 6 og 14 Aar? Gaar de i en offentlig Skole, maa dennes Navn anføres. Gaar de i Privatskole, anføres Bestyrerens Navn. Hvis Børn over 7 Aar ikke søger Skole, maa Grunden hertil anføres.	Plejebørn. Udfor Plejebørn sættes sjældt i denne Rubrik.
	naar? Dato og Aarstal?	hvorfra? (By, Gade og Hus-Nr.)										Bopælen Oktober Flyttedag 1921 (Gade og Hus-Nr.)	Andre Bopæle siden Oktober Flyttedag 1921 (Gade og Hus-Nr.)				

Stue ✓	Peter Berglund	1864 4. April	Karhus		Ugift	Højholdet				3. Ollendaryffsbo							
✓	Mette Marie Juul	1869 5. April	Boriss		Ugift	Højholdet				Bogholdt Berglunds Grav							

Tillægsskema I. Herpaa opføres udenbys eller i Udlandet boende Personer, der driver Forretning, Haandværk eller anden selvstændig Næringsdrift i Ejendommen.

Navn	Stilling	Adresse		
		Kommune	Gade og Nr.	Hvis udenfor Danmark, vedkommende Land.

Tillægsskema II. Forsaauidt Ejeren af Ejendommen har Bopæl udenfor Aarhus, opføres hans (hendes) Navn, Stilling og Adresse paa dette Skema.

Navn	Stilling	Adresse		
		Kommune	Gade og Nr.	Hvis udenfor Danmark, vedkommende Land.

Tillægsskema III. Herpaa opføres inden- og udenlandske Selskaber, Foreninger og Institutioner, der har Kontor eller Forretningslokaler i Ejendommen.

Selskabets eller Institutionens Navn	Forretnings Branche	Telefon Nr.	Forsaauidt Selskabet er hjemmehørende udenfor Aarhus, opføres her Opholdskommunens Navn. Er Selskabet hjemmehørende i Udlandet, anføres Navnet paa Selskabets herværende Repræsentant.

Tillægsskema IV. Herpaa opføres alle indenbys boende Personer, som driver Forretning, Haandværk o. l. i Ejendommen.

Firma Navn	Indehaverens Navn	Forretnings Branche	Telefon Nr.	Privat Bopæl

At samtlige Personer og Selskaber m. v., som har lejet Lejlighed eller Lokaler, bor eller driver Forretning i forannævnte Ejendom, er optaget paa denne Liste, bevidnes.

Aarhus, den *24 Oktober* 1922.

Ejers Navn:

J. Bengtson

Ejers Bopæl:

Graven 26

J. Bengtson
Ejers eller Viceejers Underskrift.

Mandtalsliste

over

Personer, Selskaber, Foreninger og Institutioner,

der benytter Lokaler

i ovennævnte Ejendom.

I Henhold til Lov af 15. Maj 1875 § 21, jfr. § 22, paahviler det under Strafansvar vedkommende Husejer eller hans Befuldmægtigede at udfylde nærværende Skema.

Beboelseskemaet. Alle i Ejendommen boende Personer opføres med deres fulde Navne og øvrige i Skemaet forlangte Oplysninger, uanset om de midlertidig er fraværende.

Tillægsskema I. (Se Bagsiden). Paa dette Skema opføres **udenbys eller i Udlandet boende Personer**, der driver Forretning, Haandværk eller anden selvstændig Næringsdrift i Ejendommen.

Tillægsskema II. (Se Bagsiden). Forsaavidt **Ejeren af Ejendommen** har Bopæl udenfor Aarhus, opføres hans Navn, Stilling og Adresse paa dette Skema.

Tillægsskema III. (Se Bagsiden). Herpaa opføres **inden- og udenlandske Selskaber, Foreninger og Institutioner**, der har Kontor eller Forretningslokaler i Ejendommen.

Tillægsskema IV. (Se Bagsiden). Herpaa opføres alle **indenbys boende Personer**, som driver Forretning, Haandværk o. l. i Ejendommen.

Ifald der ikke er tilstrækkelig Plads paa det tilsendte Skema til alle Ejendommens Beboere, vil flere Skemaer kunne faas udleverede ved Henvendelse paa **Skattekontoret, Mejlgade 4, 1ste Sal.** (Aabent fra Kl. 9-2 og fra 4-6).

Aarhus Byraad, i Oktober 1922.

Bemærk Bagsiden!

Optælling.

(Foretages ved Byraadets Foranstaltning).

Mandkøn . . . 6

Kvindkøn . . . 2

Ialt . . . 8 Personer.

Opføres i Rækkefølge saaledes: Forhus, Sidehus, Baghus. (Kælder, Stue, I. Sal o. s. v.)	Samtlige Beboere af begge Kon.		Fødsels- aar	Fødsels- dag	Fødeby. Hvis udenfor Danmark om Vedkommende har Indfødsret.	Stilling i Hus- standen (Husfader, Hus- moder, Søn, Datter, Plejesøn, Plejedatter, Slægt- ning, Tyende, Logerende).	Gift, ugift, Enke, Enke- mand, Fraskilt eller Separeret.	Stand eller Livsstilling. Stillingen betegnes saaledes, at det kan ses, om Ved- kommende er Principal eller Medhjælper, f. Eks. Snedker- mester, Snedkersvend, Lærling o. s. v.	Telefon- Nr.	Husleje af Beboelse- søjligheden samt Antal Værelser. Løbs- og Pigeværter medregnes ikke. Denne Rubrik udfyldes af Ejeren eller Vær- tens personlig. Antal Værelser	Arbejdsgiverens Navn og Bopæl, forsaa vidt selvstændig Virksomhed ikke drives.	Forsaa vidt Tillytning til Aarhus er sket i det sidste Aar, da		Hvis Flytning indenfor Aarhus Bygrænse er sket i det sidste Aar, da		Hvor undervises de paa denne Liste opførte Børn mellem 6 og 14 Aar? Gaar de i en offentlig Skole, maa dennes Navn anføres. Gaar de i Privatskole, an- føres Bestyrerens Navn. Hvis Børn over 7 Aar ikke søger Skole, maa Grunden hertil anføres.	Plejebørn. Udfor Plejebørn sættes navn i denne Rubrik.
	naar? Dato og Aarsal?	hvorfra? (By, Gade og Hus-Nr.)										Bopælen Oktober Flyttedag 1921 (Gade og Hus-Nr.)	Andre Bopæle siden Oktober Flyttedag 1921 (Gade og Hus-Nr.)				

Bagnis
Seis Carl Christian Hjerbeth 1880 11 Tristed, Miesfader Sepan f. u. h. Maria Kirst

1. Sal
Peder Erik Holm Pedersen 1886 2/2 Møggelby Søby Søgn Husfader Gift Arbejdsmand
Ellen Marie Holm Pedersen 1883 18/8 Barhus Husmoder Gift
Elna Herzhine Petrea Holm Pedersen 1914 2/2 Barhus Datter
Franka Erik Luise Holm Pedersen 1917 23/4 Barhus Søn
Karl Wiggo Anders Holm Pedersen 1919 3/4 Barhus Søn
Paul Jørgen Adernhart Holm Pedersen 1920 23/4 Barhus Søn
Udøbt Drengebarn 1922 14/8 Barhus Søn

6
2

1. 180. —————
1. 180. —————
Fredriksalle
Ligergårdsvej

Tillægsskema I. Herpaa opføres udenbys eller i Udlandet boende Personer, der driver Forretning, Haandværk eller anden selvstændig Næringsdrift i Ejendommen.

Navn	Stilling	Adresse		
		Kommune	Gade og Nr.	Hvis udenfor Danmark, vedkommende Land.

Tillægsskema II. Forsaavidt Ejeren af Ejendommen har Bopæl udenfor Aarhus, opføres hans (hendes) Navn, Stilling og Adresse paa dette Skema.

Navn	Stilling	Adresse		
		Kommune	Gade og Nr.	Hvis udenfor Danmark, vedkommende Land.

Tillægsskema III. Herpaa opføres inden- og udenlandske Selskaber, Foreninger og Institutioner, der har Kontor eller Forretningslokaler i Ejendommen.

Selskabets eller Institutionens Navn	Forretnings Branche	Telefon Nr.	Forsaavidt Selskabet er hjemmehørende udenfor Aarhus, opføres her Opholdskommunens Navn.
			Er Selskabet hjemmehørende i Udlandet, anføres Navnet paa Selskabets herværende Repræsentant.

Tillægsskema IV. Herpaa opføres alle indenbys boende Personer, som driver Forretning, Haandværk o. l. i Ejendommen.

Firma Navn	Indehaverens Navn	Forretnings Branche	Telefon Nr.	Privat Bopæl
<i>Mariusus Petersen & Søn.</i>	<i>Mariusus Petersen.</i>	<i>Skredderi & Klædehandel</i>	<i>1861.</i>	<i>Falstersgade 37.</i>

At samtlige Personer og Selskaber m. v., som har lejet Lejlighed eller Lokaler, bor eller driver Forretning i forannævnte Ejendom, er optaget paa denne Liste, bevidnes.

Aarhus, den *24 Oktober* 1922.

Ejers Navn: *Mariusus Petersen*

Ejers Bopæl: *Falstersgade 37.*

Ejers eller Viceværtens Underskrift.

Mandtalsliste

over

Personer, Selskaber, Foreninger og Institutioner, der benytter Lokaler i ovennævnte Ejendom.

I Henhold til Lov af 15. Maj 1875 § 21, jfr. § 22, paahviler det under Strafansvar vedkommende Husejer eller hans Befuldmægtigede at udfylde nærværende Skema.

Beboelseskemaet. Alle i Ejendommen boende Personer opføres med deres fulde Navne og øvrige i Skemaet forlangte Oplysninger, uanset om de midlertidig er fraværende.

Tillægsskema I. (Se Bagsiden). Paa dette Skema opføres **udenbys eller i Udlandet boende Personer**, der driver Forretning, Haandværk eller anden selvstændig Næringsdrift i Ejendommen.

Tillægsskema II. (Se Bagsiden). Forsaavidt **Ejeren af Ejendommen** har Bopæl udenfor Aarhus, opføres hans Navn, Stilling og Adresse paa dette Skema.

Tillægsskema III. (Se Bagsiden). Herpaa opføres **inden- og udenlandske Selskaber, Foreninger og Institutioner**, der har Kontor eller Forretningslokaler i Ejendommen.

Tillægsskema IV. (Se Bagsiden). Herpaa opføres alle **indenbys boende Personer**, som driver Forretning, Haandværk o. l. i Ejendommen.

Ifald der ikke er tilstrækkelig Plads paa det tilsendte Skema til alle Ejendommens Beboere, vil flere Skemaer kunne faas udleverede ved Henvendelse paa **Skattekontoret, Mejlgade 4, 1ste Sal.** (Aabent fra Kl. 9-2 og fra 4-6).

Aarhus Byraad, i Oktober 1922.

Bemærk Bagsiden!

Optælling.

(Foretages ved Byraadets Foranstaltning).

Mandkøn . . . 4

Kvindekøn . . . 9

Ialt . . . 13 Personer.

Beboelseskema. 3

Opføres i Rækkefølge saaledes: Forhus, Sidehus, Baghus. (Kælder, Stue, I. Sal o. s. v.)	Samtlige Beboere af begge Køn.		Fødselsaar	Fødselsdag	Fødeby. Hvis udenfor Danmark om Vedkommende har Indfødsret.	Stilling i Husstanden (Husfader, Husmoder, Son, Datter, Plejeson, Plejedatter, Slægtning, Tyende, Logerende).	Gift, ugift, Enke, Enkemand, Fraskilt eller Separeret.	Stand eller Livsstilling. Stillingen betegnes saaledes, at det kan ses, om Vedkommende er Principal eller Medhjælper, f. Eks. Snedkermester, Snedkersvend, Lærling o. s. v.	Telefon Nr.	Arbejdsgiverens Navn og Bopæl, forsaavidt selvstændig Virksomhed ikke drives.	Forsaauidt Tillyfning til Aarhus er sket i det sidste Aar, da		Hvis Flytning indenfor Aarhus Bygrænse er sket i det sidste Aar, da		Hvor undervises de paa denne Liste opførte Børn mellem 6 og 14 Aar? Gaar de i en offentlig Skole, saa dennes Navn anføres. Gaar de i Privatskole, anføres Bestyrerens Navn. Hvis Børn over 7 Aar ikke søger Skole, saa Grundten hertil anføres.	Plejebørn. Udfor Plejebørn sættes sjældent i denne Rubrik.
	Naar? Dato og Aartal?	hvorfra? (By, Gade og Hus-Nr.)									Bopælen Oktober Flyttedag 1921 (Gade og Hus-Nr.)	Andre Bopæle siden Oktober Flyttedag 1921 (Gade og Hus-Nr.)				
I Sal	Jens Richard Jensen	1892	17/7	Nybovang	Husfader	Gift	Lægen		Carl Berthelsen & Co. Højsgade 7							
	Martha Casperine Jensen	1870	11/1	Holme	Husmoder	"	"									
	Harb Johan Espire Jensen	1916	20/3	Aarhus	Son	"	"									
	Dina Richarda Jensen	1917	17/7	Nabysvej	Datter	"	"									
	Anna-Lis Ellinor Jensen	1921	12/12	Aarhus	Datter	"	"									
I Sal	Lars Nielsen	1858	23/8	Raklöv	Husfader	Enkemand	Kurk									
	Kirstine Nielsen	1859	6/3	Vindkøl	Husmoder	Enke	Huskerlende									
I Sal	Jens Laurin Peter Johannsen	1877	7/3	Aarhus	Husfader	Ugift	Læge									
	Margrethe Frederikke Krogh	1872	7/3	Vejle	Husmoder	Ugift	Læge									
II Sal	Niels Maurus Jensen	1899	7/9	Hornsted	Husfader	Gift	Chauffør									
	Mette Marie Jensen	1901	22/2	Thommen	Husmoder	"	"									
II Sal	Kirsten Nielsen	1872	16/6	Venge	Husmoder	Enke	"									
	Mary Marie Nielsen	1909	14/4	Balle	Datter	"	"									

0/9

Tillægsskema I. Herpaa opføres udenbys eller i Udlandet boende Personer, der driver Forretning, Haandværk eller anden selvstændig Næringsdrift i Ejendommen.

Navn	Stilling	Adresse		
		Kommune	Gade og Nr.	Hvis udenfor Danmark, vedkommende Land.

Tillægsskema II. Forsaauidt Ejeren af Ejendommen har Bopæl udenfor Aarhus, opføres hans (hendes) Navn, Stilling og Adresse paa dette Skema.

Navn	Stilling	Adresse		
		Kommune	Gade og Nr.	Hvis udenfor Danmark, vedkommende Land.

Tillægsskema III. Herpaa opføres inden og udenlandske Selskaber, Foreninger og Institutioner, der har Kontor eller Forretningslokaler i Ejendommen.

Selskabets eller Institutionens Navn	Forretnings Branche	Telefon Nr.	Forsaauidt Selskabet er hjemmehørende udenfor Aarhus, opføres her Opholdskommunens Navn. Er Selskabet hjemmehørende i Udlandet, anføres Navnet paa Selskabets herværende Repræsentant.

Tillægsskema IV. Herpaa opføres alle indenbys boende Personer, som driver Forretning, Haandværk o. l. i Ejendommen.

Firma Navn	Indehaverens Navn	Forretnings Branche	Telefon Nr.	Privat Bopæl

At samtlige Personer og Selskaber m. v., som har lejet Lejlighed eller Lokaler, bor eller driver Forretning i forannævnte Ejendom, er optaget paa denne Liste, bevidnes.

Aarhus, den 24. 10. 1922.

Ejeren Navn:

Carl Aagaard

Ejeren Bopæl:

Mylgade 7

Richard Jensen

Ejeren eller Viceværtens Underskrift.

Mandtalsliste

over

Personer, Selskaber, Foreninger og Institutioner,

der benytter Lokaler

i ovennævnte Ejendom.

I Henhold til Lov af 15. Maj 1875 § 21, jfr. § 22, paahviler det under Strafansvar vedkommende Husejer eller hans Befuldmægtigede at udfylde nærværende Skema.

Beboelsesskemaet. Alle i Ejendommen boende Personer opføres med deres fulde Navne og øvrige i Skemaet forlangte Oplysninger, uanset om de midlertidig er fraværende.

Tillægsskema I. (Se Bagsiden). Paa dette Skema opføres **udenbys eller i Udlandet boende Personer**, der driver Forretning, Haandværk eller anden selvstændig Næringsdrift i Ejendommen.

Tillægsskema II. (Se Bagsiden). Forsaavidt **Ejeren af Ejendommen** har Bopæl udenfor Aarhus, opføres hans Navn, Stilling og Adresse paa dette Skema.

Tillægsskema III. (Se Bagsiden). Herpaa opføres **inden- og udenlandske Selskaber, Foreninger og Institutioner**, der har Kontor eller Forretningslokaler i Ejendommen.

Tillægsskema IV. (Se Bagsiden). Herpaa opføres alle **indenbys boende Personer**, som driver Forretning, Haandværk o. l. i Ejendommen.

Ifald der ikke er tilstrækkelig Plads paa det tilsendte Skema til alle Ejendommens Beboere, vil flere Skemaer kunne faas udleverede ved Henvendelse paa **Skattekontoret, Mejlgade 4, 1ste Sal.** (Aabent fra Kl. 9-2 og fra 4-6).

Aarhus Byraad, i Oktober 1922.

Bemærk Bagsiden!

Optælling.

(Foretages ved Byraadets Foranstaltning).

Mandkøn . . . 5

Kvindkøn . . . 6

Ialt . . . // Personer.

Beboelseskema. 5

Opføres i Rækkefølge saaledes: Forhus, Sidehus, Baghus. (Kælder, Stue, 1. Sal o. s. v.)	Samtlige Beboere af begge Køn.		Fød- sels- -aar	Fød- sels- dag	Fødeby. Hvis udenfor Danmark om Vedkommende har Indfødsret.	Stilling i Hus- standen (Husfader, Hus- moder, Son, Datter, Plejesøn, Plejedatter, Slæg- ning, Tyende, Løgerende).	Gift, ugift, Enke, Enke- mand, Fraskilt eller Separeret.	Stand eller Livsstilling. Stillingen betegnes saaledes, at det kan ses, om Ved- kommende er Principal eller Medhjælper, f. Eks. Snedker- mester, Snedkersvend, Lærling o. s. v.	Telefon Nr.	Husleje af Beboelses- tiligheden samt Antal Værelser. Løbs- og Pigeværelser medregnes ikke. Denne Rubrik udfyldes af Ejeren eller Vær- taren personlig. Antal Værelser	Arbejdsgiverens Navn og Bopæl, forsaavidt selvstændig Virksomhed ikke drives.	Forsaavidt Tilflytning til Aarhus er sket i det sidste Aar, da		Hvis Flytning indenfor Aarhus Bygrænse er sket i det sidste Aar, da		Hvor undervises de paa denne Liste opførte Børn mellem 6 og 14 Aar? Gaar de i en offentlig Skole, maa dennes Navn anføres. Gaar de i Privatskole, an- føres Bestyrerens Navn. Hvis Børn over 7 Aar ikke søger Skole, maa Grunden hertil anføres.	Plejebørn. Udfor Plejebørn sættes sjæ- i denne Rubrik.
	naar? Dato og Aarstal?	hvorfra? (By, Gade og Hus-Nr.)										Bopælen Oktober Flyttedag 1921 (Gade og Hus-Nr.)	Andre Bopæle siden Oktober Flyttedag 1921 (Gade og Hus-Nr.)				
Førhus, Side	Valdemar Emil for Andersen		1895	27/9	Skive	Husfader	Gift	Foruand		Dalhoff Hansen - Guldborggade 67							
" "	Christus Apri Pihlstrøms Andersen		1891	26/5	Nagelsunde	Husmoder	Gift										
" "	Lobvig Krokus Johanne for Andersen		1918	23/12	Aarhus	Fatter	Ugift										
Førhus, Side	Søren Søren Sørensen		1885	21/5	Aggelkilde	Husfader	Gift	Bestagsmed		Bestagsmed Markussen Zaven 5							
" "	Anna Camilla Sørensen		1887	27/8	Sæsthus	Husmoder	Gift										
" "	Lilly Maria Sørensen		1907	7-8	" "	Fatter	Ugift										
" "	Alsta Niels Sørensen		1908	18-8	" "	" "	" "										
" "	Jag Martinus Bendtsen		1861	23/12	Aarhus	Løgerende	" "	Bestagsmed		Bestagsmed Markussen Zaven 5							
2 Sal	Jens Hansen		1765	21/1	Pannemyr	Husfader	Gift	Arbejdsmand									
" "	Eline Hansen		1866	21/1	Tvinge	Husmoder	Gift										
" "	E. Bertradt Hansen		1904	1/2	Sæsthus	Søn	Ugift										

5/6

Mandtalsliste

over

Personer, Selskaber, Foreninger og Institutioner,

der benytter Lokaler

i ovennævnte Ejendom.

I Henhold til Lov af 15. Maj 1875 § 21, jfr. § 22, paahviler det under Strafansvar vedkommende Husejer eller hans Befuldmægtigede at udfylde nærværende Skema.

Beboelseskemaet. Alle i Ejendommen boende Personer opføres med deres fulde Navne og øvrige i Skemaet forlangte Oplysninger, uanset om de midlertidig er fraværende.

Tillægsskema I. (Se Bagsiden). Paa dette Skema opføres **udenbys eller i Udlandet boende Personer**, der driver Forretning, Haandværk eller anden selvstændig Næringsdrift i Ejendommen.

Tillægsskema II. (Se Bagsiden). Forsaavidt **Ejeren af Ejendommen** har Bopæl udenfor Aarhus, opføres hans Navn, Stilling og Adresse paa dette Skema.

Tillægsskema III. (Se Bagsiden). Herpaa opføres **inden- og udenlandske Selskaber, Foreninger og Institutioner**, der har Kontor eller Forretningslokaler i Ejendommen.

Tillægsskema IV. (Se Bagsiden). Herpaa opføres alle **indenbys boende Personer**, som driver Forretning, Haandværk o. l. i Ejendommen.

Ifald der ikke er tilstrækkelig Plads paa det tilsendte Skema til alle Ejendommens Beboere, vil flere Skemaer kunne faas udleverede ved Henvendelse paa **Skattekontoret, Mejlgade 4, 1ste Sal.** (Aabent fra Kl. 9-2 og fra 4-6).

Aarhus Byraad, i Oktober 1922.

Bemærk Bagsiden!

Optælling.

(Foretages ved Byraadets Foranstaltning).

Mandkøn . . .	1	
Kvindkøn . . .	3	
Ialt . . .	4	Personer.

Beboelseskema. 7

Opføres i Rækkefølge saaledes: Forhus, Sidehus, Baghus. (Kælder, Stue, 1. Sal o. s. v.)	Samtlige Beboere af begge Køn. Fulde Navn. Ved Børn uden Navne sættes »Drengs eller »Piges». Det almindelig benyttede Fornavn understreges. (Mellem hver Familie maa der helst være en Linies Mellemrum).	Fødselsaar	Fødselsdag	Fødeby. Hvis udenfor Danmark om Vedkommende har Indfødsret.	Stilling i Husstanden (Husfader, Husmoder, Son, Datter, Plejeson, Plejedatter, Slægtning, Tyende, Løgerende).	Gift, ugift, Enke, Enke-mand, Fraskilt eller Separeret.	Stand eller Livsstilling. Stillingen betegnes saaledes, at det kan ses, om Vedkommende er Principal eller Medhjælper, f. Eks. Snedkermester, Snedkersvend, Lærling o. s. v.	Telefon Nr.	Husleje af Beboelseslejligheden samt Antal Værelser. Loft- og Pigeværelser medregnes ikke. Denne Kuortik udfyldes af Ejeren eller Viceværtten personlig.	Arbejdsgiverens Navn og Bopæl, forsaavidt selvstændig Virksomhed ikke drives.	Forsaauidt Tilflytning til Aarhus er sket i det sidste Aar, da		Hvis Flytning indenfor Aarhus Bygrænse er sket i det sidste Aar, da		Hvor undervises de paa denne Liste opførte Børn mellem 6 og 14 Aar? Gaar de i en offentlig Skole, maa dennes Navn anføres. Gaar de i Privatskole, anføres Bestyrerens Navn. Hvis Børn over 7 Aar ikke søger Skole, maa Grunden hertil anføres.	Plejebørn. Udfor Plejebørn sættes sjældt i denne Rubrik.
											naar? Dato og Aartal?	hvorfra? (By, Gade og Hus-Nr.)	Bopælen Oktober Flyttedag 1921 (Gade og Hus-Nr.)	Andre Bopæle siden Oktober Flyttedag 1921 (Gade og Hus-Nr.)		
2. den Sal.	Hannine Nielsen	1895	19/11	Købel Paariys	Ugift	høvederske										
"	Linnity Anthon Hansen	1862	4/10	Odense	Ugift	Mund										
1. Sal.	Charlotte Annalie Frøsig	1870	27/6	Lindborg	Ugift	Ekepedikere										
"	Asbud Camilla Frøsig	1879	5/6	Lindborg	"	Hjæmmearbejde										

Drenstrupvej Ny Munkesdal

Tillægsskema I. Herpaa opføres udenbys eller i Udlandet boende Personer, der driver Forretning, Haandværk eller anden selvstændig Næringsdrift i Ejendommen.

Navn	Stilling	Adresse		
		Kommune	Gade og Nr.	Hvis udenfor Danmark, vedkommende Land.

Tillægsskema II. Forsaavidt Ejeren af Ejendommen har Bopæl udenfor Aarhus, opføres hans (hendes) Navn, Stilling og Adresse paa dette Skema.

Navn	Stilling	Adresse		
		Kommune	Gade og Nr.	Hvis udenfor Danmark, vedkommende Land.

Tillægsskema III. Herpaa opføres inden- og udenlandske Selskaber, Foreninger og Institutioner, der har Kontor eller Forretningslokaler i Ejendommen.

Selskabets eller Institutionens Navn	Forretnings Branche	Telefon Nr.	Forsaavidt Selskabet er hjemmehørende udenfor Aarhus, opføres her Opholdskommunens Navn. Er Selskabet hjemmehørende i Udlandet, anføres Navnet paa Selskabets herværende Repræsentant.
<i>de frunde Mjeres</i>	<i>Malkesedstalg</i>		

Tillægsskema IV. Herpaa opføres alle indenbys boende Personer, som driver Forretning, Haandværk o. l. i Ejendommen.

Firma Navn	Indehaverens Navn	Forretnings Branche	Telefon Nr.	Privat Bopæl

At samtlige Personer og Selskaber m. v., som har lejet Lejlighed eller Lokaler, bor eller driver Forretning i forannævnte Ejendom, er optaget paa denne Liste, bevidnes.

Aarhus, den *14 Okt* 1922.

Ejers Navn:

H. S. Madsen

Ejers Bopæl:

Vestergade 17^c

H. S. Madsen

Ejers eller Viceværtens Underskrift.

Mandtalsliste

over

Personer, Selskaber, Foreninger og Institutioner,

der benytter Lokaler

i ovennævnte Ejendom.

I Henhold til Lov af 15. Maj 1875 § 21, jfr. § 22, påhviler det under Strafansvar vedkommende Husejer eller hans Befuldmægtigede at udfylde nærværende Skema.

Beboelsesskemaet. Alle i Ejendommen boende Personer opføres med deres fulde Navne og øvrige i Skemaet forlangte Oplysninger, uanset om de midlertidig er fraværende.

Tillægsskema I. (Se Bagsiden). Paa dette Skema opføres **udenbys eller i Udlandet boende Personer**, der driver Forretning, Haandværk eller anden selvstændig Næringsdrift i Ejendommen.

Tillægsskema II. (Se Bagsiden). Forsaavidt **Ejeren af Ejendommen** har Bopæl udenfor Aarhus, opføres hans Navn, Stilling og Adresse paa dette Skema.

Tillægsskema III. (Se Bagsiden). Herpaa opføres **inden- og udenlandske Selskaber, Foreninger og Institutioner**, der har Kontor eller Forretningslokaler i Ejendommen.

Tillægsskema IV. (Se Bagsiden). Herpaa opføres alle **indenbys boende Personer**, som driver Forretning, Haandværk o. l. i Ejendommen.

Ifald der ikke er tilstrækkelig Plads paa det tilsendte Skema til alle Ejendommens Beboere, vil flere Skemaer kunne faas udleverede ved Henvendelse paa **Skattekontoret, Mejlgade 4, 1ste Sal.** (Aabent fra Kl. 9-2 og fra 4-6).

Aarhus Byraad, i Oktober 1922.

Bemærk Bagsiden!

Optælling.

(Foretages ved Byraadets Foranstaltning).

Mandkøn . . .	6	
Kvindkøn . . .	3	
Ialt . . .	9	Personer.

Beboelseskema. 9

Opføres i Rækkefølge saaledes: Forhus, Sidehus, Baghus. (Kælder, Stue, 1. Sal o. s. v.)	Samtlige Beboere af begge Køn. Fulde Navn. Ved Børn uden Navne sættes »Drengs» eller »Piges». <u>Det almindelig benyttede Fornavn understreges.</u> (Mellem hver Familie maa der helst være en Linies Mellemrum).	Fødselsaar	Fødselsdag	Fødeby. Hvis udenfor Danmark om Vedkommende har Indfødsret.	Stilling i Husstanden (Husfader, Husmoder, Son, Datter, Plejerson, Plejedatter, Slægtning, Tyende, Logerende).	Gift, ugift, Enke, Enke-mand, Fraskilt eller Separeret.	Stand eller Livsstilling. Stillingen betegnes saaledes, at det kan ses, om Vedkommende er Principal eller Medhjælper, f. Eks. Snedkermester, Snedkersvend, Lærling o. s. v.	Telefon Nr.	Husleje af Beboelseslejligheden samt Antal Værelser. Lofte og Pigeværelser medregnes ikke. Denne Rubrik udfyldes af Ejeren eller Viceværtens personlig. Antal Værelser	Arbejdsgiverens Navn og Bopæl, forsaauidt selvstændig Virksomhed ikke drives.	Forsaauidt Tilflytning til Aarhus er sket i det sidste Aar, da		Hvis Flytning indenfor Aarhus Bygrænse er sket i det sidste Aar, da		Hvor undervises de paa denne Liste opførte Børn mellem 6 og 14 Aar? Gaar de i en offentlig Skole, maa dannelses Navn anføres. Gaar de i Privatskole, anføres Bestyrerens Navn. Hvis Børn over 7 Aar ikke søger Skole, maa Grunden hertil anføres.	Plejebørn. Udfor Plejebørn sættes »Jas» i denne Rubrik.
											naar? Dato og Aantal?	hvorfra? (By, Gade og Hus-Nr.)	Bopælen Oktober Flyttedag 1921 (Gade og Hus-Nr.)	Andre Bopæle siden Oktober Flyttedag 1921 (Gade og Hus-Nr.)		
Forhus Huen	Viggo A. N. Christensen	1886	20/9	Aarhus	Husfader	Gift	Malersvend	2	265	F. Høgenes Grønnegaard						
"	Mary Christensen	1891	17/8	"	Husmoder	"	"									
"	Høj Norup Christensen	1916	12/11	"	Søn											
"	Ricard Gunnar Christensen	1919	3/10	"	Søn											
1ste Sal	Peter Christensen	1856	7/12	Sonderjylland	Husfader		Fajersvend	2	200							
"	Maren Christensen	1859	17/5	Sonder	Husmoder											
Kvisten	Maren Marie Pedersen	1846	9/11	Bjerrnede			Madam understøttet	1	96							
	Sigge Andersen	1844	29/9	Aarhus	Logerende		Commis			f. b. finit tjf						
	Valdemar Førgensen	1879	1904	København	Logerende		Tjenestelærling			Hotel Regina.						

10. januar
Hotel Royal
Rindkøbing

Tillægsskema I. Herpaa opføres udenbys eller i Udlandet boende Personer, der driver Forretning, Haandværk eller anden selvstændig Næringsdrift i Ejendommen.

Navn	Stilling	Adresse		
		Kommune	Gade og Nr.	Hvis udenfor Danmark, vedkommende Land.

Tillægsskema II. Forsaavidt Ejeren af Ejendommen har Bopæl udenfor Aarhus, opføres hans (hendes) Navn, Stilling og Adresse paa dette Skema.

Navn	Stilling	Adresse		
		Kommune	Gade og Nr.	Hvis udenfor Danmark, vedkommende Land.
<i>Fru Kirstine Paulsen</i>	<i>Gift</i>	<i>Asaa</i>	<i>Elektricitetsværk</i>	

Tillægsskema III. Herpaa opføres inden- og udenlandske Selskaber, Foreninger og Institutioner, der har Kontor eller Forretningslokaler i Ejendommen.

Selskabets eller Institutionens Navn	Forretnings Branche	Telefon Nr.	Forsaauidt Selskabet er hjemmehørende udenfor Aarhus, opføres her Opholdskommunens Navn.
			Er Selskabet hjemmehørende i Udlandet, anføres Navnet paa Selskabets henværende Repræsentant.

Tillægsskema IV. Herpaa opføres alle indenbys boende Personer, som driver Forretning, Haandværk o. l. i Ejendommen.

Firma Navn	Indehaverens Navn	Forretnings Branche	Telefon Nr.	Privat Bopæl

At samtlige Personer og Selskaber m. v., som har lejet Lejlighed eller Lokaler, bor eller driver Forretning i forannævnte Ejendom, er optaget paa denne Liste, bevidnes.

Aarhus, den *23 - 10* 1922.

Ejeren's Navn

Fru Kirstine Paulsen

Ejeren's Bopæl

Asaa Elektricitetsværk

V. Christensen
Ejeren's eller Viceværtens Underskrift.

Mandtalsliste

over

Personer, Selskaber, Foreninger og Institutioner,

der benytter Lokaler

i ovennævnte Ejendom.

I Henhold til Lov af 15. Maj 1875 § 21, jfr. § 22, paahviler det under Strafansvar vedkommende Husejer eller hans Befuldmægtigede at udfylde nærværende Skema.

Beboelsesskemaet. Alle i Ejendommen boende Personer opføres med deres fulde Navne og øvrige i Skemaet forlangte Oplysninger, uanset om de midlertidig er fraværende.

Tillægsskema I. (Se Bagsiden). Paa dette Skema opføres **udenbys eller i Udlandet boende Personer**, der driver Forretning, Haandværk eller anden selvstændig Næringsdrift i Ejendommen.

Tillægsskema II. (Se Bagsiden). Forsaavidt **Ejeren af Ejendommen** har Bopæl udenfor Aarhus, opføres hans Navn, Stilling og Adresse paa dette Skema.

Tillægsskema III. (Se Bagsiden). Herpaa opføres **inden- og udenlandske Selskaber, Foreninger og Institutioner**, der har Kontor eller Forretningslokaler i Ejendommen.

Tillægsskema IV. (Se Bagsiden). Herpaa opføres alle **indenbys boende Personer**, som driver Forretning, Haandværk o. l. i Ejendommen.

Ifald der ikke er tilstrækkelig Plads paa det tilsendte Skema til alle Ejendommens Beboere, vil flere Skemaer kunne faas udleverede ved Henvendelse paa **Skattekontoret, Mejlgade 4, 1ste Sal.** (Aabent fra Kl. 9-2 og fra 4-6).

Aarhus Byraad, i Oktober 1922.

Bemærk Bagsiden!

Optælling.

(Foretages ved Byraadets Foranstaltning).

Mandkøn . . . 2

Kvindkøn . . . 5

Ialt . . . 7 Personer.

Beboelseskema.

Opføres i Rækkefølge saaledes: Forhus, Sidehus, Baghus. (Kælder, Stue, I. Sal o. s. v.)	Samtlige Beboere af begge Køn. Fulde Navn. Ved Børn uden Navne sættes »Drengs» eller »Piges». Det almindelig benyttede Fornavn understreges. (Mellem hver Familie maa der helst være en Linies Mellemrum).	Fødselsaar	Fødselsdag	Fødeby. Hvis udenfor Danmark om Vedkommende har Indfødsret.	Stilling i Husstanden (Husfader, Husmoder, Son, Datter, Plejesøn, Plejedatter, Slægtning, Tyende, Løgerende).	Gift, ugift, Enke, Enke-mand, Fraskilt eller Separeret.	Stand eller Livsstilling. Stillingen betegnes saaledes, at det kan ses, om Vedkommende er Principal eller Medhjælper, f. Eks. Snedker, mester, Snedkersvend, Lærling o. s. v.	Telefon Nr.	Husleje af Beboelseslokaliteten samt Antal Værelser. Løbs- og Pigeværelser medregnes ikke. Denset Rum udlydes af Ejeren eller Væresten personlig. Antal Værelser Aarlig Leje Kr.	Arbejdsgiverens Navn og Bopæl, forsaa vidt selvstændig Virksomhed ikke drives.	Forsaa vidt Tillytning til Aarhus er sket i det sidste Aar, da		Hvis Flytning indenfor Aarhus Bygrænse er sket i det sidste Aar, da		Hvor undervises de paa denne Liste opførte Børn mellem 6 og 14 Aar? Gaar de i en offentlig Skole, maa deres Navn anføres. Gaar de i Privatskole, anføres Bestyrerens Navn. Hvis Børn over 7 Aar ikke søger Skole, maa Grunden hertil anføres.	Plejebørn. Udfor Plejebørn sættes »ja» i denne Rubrik.
											naar? Dato og Aarstal?	hvorfra? (By, Gade og Hus-Nr.)	Bopælen Oktober Flyttedag 1921 (Gade og Hus-Nr.)	Andre Bopæle siden Oktober Flyttedag 1921 (Gade og Hus-Nr.)		

Stue	Thomas Laurum	1880	18/2	Soldby	Husfader	Gift									
	Jensine Laurum	1877	2/8	Soldby	Husmoder	Gift									
	Mary Laurum	1901	8/5	Soldby	Datter	Ugift									
1 ^{ste} Sal	Peter Marius Andersen	1877	26/6	Sorø	Husfader	Gift	Fordningsfører								
	Lemine Andersen	1899	16/11	Rindal	Husmoder	"									
	Abilda Andersen	1902	15/10	Sorø	Datter	Ugift	Maskinist								
	Anna Andersen	1906	3/12	Sorø	Datter	Ugift									

2^{de} Sal 300 Kr. *Andersens Møbel-fabrik Torngade.*

Tillægsskema I. Herpaa opføres udenbys eller i Udlandet boende Personer, der driver Forretning, Haandværk eller anden selvstændig Næringsdrift i Ejendommen.

Navn	Stilling	Adresse		
		Kommune	Gade og Nr.	Hvis udenfor Danmark, vedkommende Land.

Tillægsskema II. Forsaavidt Ejeren af Ejendommen har Bopæl udenfor Aarhus, opføres hans (hendes) Navn, Stilling og Adresse paa dette Skema.

Navn	Stilling	Adresse		
		Kommune	Gade og Nr.	Hvis udenfor Danmark, vedkommende Land.

Tillægsskema III. Herpaa opføres inden- og udenlandske Selskaber, Foreninger og Institutioner, der har Kontor eller Forretningslokaler i Ejendommen.

Selskabets eller Institutionens Navn	Forretnings Branche	Telefon Nr.	Forsaauidt Selskabet er hjemmehørende udenfor Aarhus, opføres her Opholdskommunens Navn.
			Er Selskabet hjemmehørende i Udlandet, anføres Navnet paa Selskabets herværende Repræsentant.

Tillægsskema IV. Herpaa opføres alle indenbys boende Personer, som driver Forretning, Haandværk o. l. i Ejendommen.

Firma Navn	Indehaverens Navn	Forretnings Branche	Telefon Nr.	Privat Bopæl
	<i>J. Lauritzen</i>	<i>Grønthandel</i>		<i>i Ejendommen</i>

At samtlige Personer og Selskaber m. v., som har lejet Lejlighed eller Lokaler, bor eller driver Forretning i forannævnte Ejendom, er optaget paa denne Liste, bevidnes.

Aarhus, den *24 - 10* 1922.

Ejers Navn:

A. Andersen

Ejers Bopæl:

Graven 11

P. M. Andersen

Ejers eller Viceejers Underskrift.

Mandtalsliste

over

Personer, Selskaber, Foreninger og Institutioner,

der benytter Lokaler

i ovennævnte Ejendom.

I Henhold til Lov af 15. Maj 1875 § 21, jfr. § 22, paahviler det under Strafansvar vedkommende Husejer eller hans Befuldmægtigede at udfylde nærværende Skema.

Beboelsesskemaet. Alle i Ejendommen boende Personer opføres med deres fulde Navne og øvrige i Skemaet forlangte Oplysninger, uanset om de midlertidig er fraværende.

Tillægsskema I. (Se Bagsiden). Paa dette Skema opføres **udenbys eller i Udlandet boende Personer**, der driver Forretning, Haandværk eller anden selvstændig Næringsdrift i Ejendommen.

Tillægsskema II. (Se Bagsiden). Forsaavidt **Ejeren af Ejendommen** har Bopæl udenfor Aarhus, opføres hans Navn, Stilling og Adresse paa dette Skema.

Tillægsskema III. (Se Bagsiden). Herpaa opføres **inden- og udenlandske Selskaber, Foreninger og Institutioner**, der har Kontor eller Forretningslokaler i Ejendommen.

Tillægsskema IV. (Se Bagsiden). Herpaa opføres alle **indenbys boende Personer**, som driver Forretning, Haandværk o. l. i Ejendommen.

Ifald der ikke er tilstrækkelig Plads paa det tilsendte Skema til alle Ejendommens Beboere, vil flere Skemaer kunne faas udleverede ved Henvendelse paa **Skattekontoret, Mejlgade 4, 1ste Sal.** (Aabent fra Kl. 9-2 og fra 4-6).

Aarhus Byraad, i Oktober 1922.

Bemærk Bagsiden!

Optælling.

(Foretages ved Byraadets Foranstaltning).

Mandkøn . . .	0	
Kvindkøn . . .	4	
Ialt . . .	4	Personer.

Tillægsskema I. Herpaa opføres udenbys eller i Udlandet boende Personer, der driver Forretning, Haandværk eller anden selvstændig Næringsdrift i Ejendommen.

Navn	Stilling	Adresse		
		Kommune	Gade og Nr.	Hvis udenfor Danmark, vedkommende Land.

Tillægsskema II. Forsaavidt Ejeren af Ejendommen har Bopæl udenfor Aarhus, opføres hans (hendes) Navn, Stilling og Adresse paa dette Skema.

Navn	Stilling	Adresse		
		Kommune	Gade og Nr.	Hvis udenfor Danmark, vedkommende Land.

Tillægsskema III. Herpaa opføres inden- og udenlandske Selskaber, Foreninger og Institutioner, der har Kontor eller Forretningslokaler i Ejendommen.

Selskabets eller Institutionens Navn	Forretnings Branche	Telefon Nr.	Forsaavidt Selskabet er hjemmehørende udenfor Aarhus, opføres her Opholdskommunens Navn. Er Selskabet hjemmehørende i Udlandet, anføres Navnet paa Selskabets herværende Repræsentant.

Tillægsskema IV. Herpaa opføres alle indenbys boende Personer, som driver Forretning, Haandværk o. l. i Ejendommen.

Firma Navn	Indehaverens Navn	Forretnings Branche	Telefon Nr.	Privat Bopæl

At samtlige Personer og Selskaber m. v., som har lejet Lejlighed eller Lokaler, bor eller driver Forretning i forannævnte Ejendom, er optaget paa denne Liste, bevidnes.

Aarhus, den _____ 1922.

Ejerens Navn: _____

Ejerens Bopæl: _____

Ejerens eller Viceværtens Underskrift.

Mandtalsliste

over

Personer, Selskaber, Foreninger og Institutioner, der benytter Lokaler i ovennævnte Ejendom.

I Henhold til Lov af 15. Maj 1875 § 21, jfr. § 22, paahviler det under Strafansvar vedkommende Husejer eller hans Befuldmægtigede at udfylde nærværende Skema.

Beboelsesskemaet. Alle i Ejendommen boende Personer opføres med deres fulde Navne og øvrige i Skemaet forlangte Oplysninger, uanset om de midlertidig er fraværende.

Tillægsskema I. (Se Bagsiden). Paa dette Skema opføres **udenbys eller i Udlandet boende Personer**, der driver Forretning, Haandværk eller anden selvstændig Næringsdrift i Ejendommen.

Tillægsskema II. (Se Bagsiden). Forsaavidt **Ejeren af Ejendommen** har Bopæl udenfor Aarhus, opføres hans Navn, Stilling og Adresse paa dette Skema.

Tillægsskema III. (Se Bagsiden). Herpaa opføres **inden- og udenlandske Selskaber, Foreninger og Institutioner**, der har Kontor eller Forretningslokaler i Ejendommen.

Tillægsskema IV. (Se Bagsiden). Herpaa opføres alle **indenbys boende Personer**, som driver Forretning, Haandværk o. l. i Ejendommen.

Ifald der ikke er tilstrækkelig Plads paa det tilsendte Skema til alle Ejendommens Beboere, vil flere Skemaer kunne faas udleverede ved Henvendelse paa **Skattekontoret, Mejlgade 4, 1ste Sal.** (Aabent fra Kl. 9-2 og fra 4-6).

Aarhus Byraad, i Oktober 1922.

Bemærk Bagsiden!

Optælling.

(Foretages ved Byraadets Foranstaltning).

Mandkøn	1	
Kvindkøn	3	
Ialt	4	Personer.

Tillægsskema I. Herpaa opføres udenbys eller i Udlandet boende Personer, der driver Forretning, Haandværk eller anden selvstændig Næringsdrift i Ejendommen.

Navn	Stilling	Adresse		
		Kommune	Gade og Nr.	Hvis udenfor Danmark, vedkommende Land.

Tillægsskema II. Forsaavidt Ejeren af Ejendommen har Bopæl udenfor Aarhus, opføres hans (hendes) Navn, Stilling og Adresse paa dette Skema.

Navn	Stilling	Adresse		
		Kommune	Gade og Nr.	Hvis udenfor Danmark, vedkommende Land.

Tillægsskema III. Herpaa opføres inden- og udenlandske Selskaber, Foreninger og Institutioner, der har Kontor eller Forretningslokaler i Ejendommen.

Selskabets eller Institutionens Navn	Forretnings Branche	Telefon Nr.	Forsaauidt Selskabet er hjemmehørende udenfor Aarhus, opføres her Opholdskommunens Navn.
			Er Selskabet hjemmehørende i Udlandet, anføres Navnet paa Selskabets herværende Repræsentant.

Tillægsskema IV. Herpaa opføres alle indenbys boende Personer, som driver Forretning, Haandværk o. l. i Ejendommen.

Firma Navn	Indehaverens Navn	Forretnings Branche	Telefon Nr.	Privat Bopæl

At samtlige Personer og Selskaber m. v., som har lejet Lejlighed eller Lokaler, bor eller driver Forretning i forannævnte Ejendom, er optaget paa denne Liste, bevidnes.

Aarhus, den _____ 1922.

Ejerens Navn: *F. Ankjær*

Ejerens Bopæl: *Graven 19*

F. Ankjær
Ejerens eller Viceværtens Underskrift.

Mandtalsliste

over

Personer, Selskaber, Foreninger og Institutioner, der benytter Lokaler i ovennævnte Ejendom.

I Henhold til Lov af 15. Maj 1875 § 21, jfr. § 22, paahviler det under Strafansvar vedkommende Husejer eller hans Befuldmægtigede at udfylde nærværende Skema.

Beboelsesskemaet. Alle i Ejendommen boende Personer opføres med deres fulde Navne og øvrige i Skemaet forlangte Oplysninger, uanset om de midlertidig er fraværende.

Tillægsskema I. (Se Bagsiden). Paa dette Skema opføres **udenbys eller i Udlandet boende Personer**, der driver Forretning, Haandværk eller anden selvstændig Næringsdrift i Ejendommen.

Tillægsskema II. (Se Bagsiden). Forsaavidt **Ejeren af Ejendommen** har Bopæl udenfor Aarhus, opføres hans Navn, Stilling og Adresse paa dette Skema.

Tillægsskema III. (Se Bagsiden). Herpaa opføres **inden- og udenlandske Selskaber, Foreninger og Institutioner**, der har Kontor eller Forretningslokaler i Ejendommen.

Tillægsskema IV. (Se Bagsiden). Herpaa opføres alle **indenbys boende Personer**, som driver Forretning, Haandværk o. l. i Ejendommen.

Ifald der ikke er tilstrækkelig Plads paa det tilsendte Skema til alle Ejendommens Beboere, vil flere Skemaer kunne faas udleverede ved Henvendelse paa **Skattekontoret, Mejlgade 4, 1ste Sal.** (Aabent fra Kl. 9-2 og fra 4-6).

Aarhus Byraad, i Oktober 1922.

Bemærk Bagsiden!

Optælling.

(Foretages ved Byraadets Foranstaltning).

Mandkøn . . .	28	
Kvindkøn . . .	39	
Ialt . . .	67	Personer.

Beboelseskema. 41

Opføres i Rækkefølge saaledes: Forhus, Sidehus, Baghus. (Kælder, Stue, 1. Sal o. s. v.)	Samtlige Beboere af begge Køn.		Fødselsaar	Fødselsdag	Fødeby. Hvis udenfor Danmark om Vedkommende har Indfødsret.	Stilling i Husstanden (Husfader, Husmoder, Son, Datter, Plejesøn, Plejedatter, Slægtning, Tyende, Løgerende).	Gift, ugift, Enke, Enkemand, Fraskilt eller Separeret.	Stand eller Livsstilling. Stillingen betegnes saaledes, at det kan ses, om Vedkommende er Principal eller Medhjælper, f. Eks. Snedkermester, Snedkersvend, Lærling o. s. v.	Telefon Nr.	Husleje af Beboelseslejligheden samt Antal Værelser. Loft og Pipeværcher medregnes ikke. Denne Rubrik udfyldes af Ejeren eller Viceværten personlig. Antal Aarlig Leje Værelser Kr.	Arbejdsgiverens Navn og Bopæl, forsaavidt selvstændig Virksomhed ikke drives.	Forsaavidt Tilflytning til Aarhus er sket i det sidste Aar, da		Hvis Flytning indenfor Aarhus Bygrænse er sket i det sidste Aar, da		Hvor undervises de paa denne Liste opførte Børn mellem 6 og 14 Aar? Gaar de i en offentlig Skole, maa dennes Navn anføres. Gaar de i Privatskole, anføres Bestyrerens Navn. Hvis Børn over 7 Aar ikke søger Skole, maa Grunden hertil anføres.	Plejbørn. Udfor Plejbørn sættes »jat« i denne Rubrik.
	naar? Dato og Aarstal?	hvorfra? (By, Gade og Hus-Nr.)										Bopælen Oktober Flyttedag 1921 (Gade og Hus-Nr.)	Andre Bopæle siden Oktober Flyttedag 1921 (Gade og Hus-Nr.)				
1 ^{ste} Sal	Emma Johanne Jacobsen	1831	12/8	Aarhus	Ugift	Præsidentsekretær											
	Jensine Marie Jensen	1867	24/12	Ålbundsovej, Åby	Enke												
1 ^{ste} Sal	Marie Bendine Elisabeth	1869	3/9	Skarresø	Enke	Syrska											
1 ^{ste} Sal	Jens Thomas Soby	1896	1/1	Aarhus	Gift	Mestiarbejder											
	Emma Mathilde Soby	1898	1/10	Aarhus	Hustru	"											
	Lilli Irene Soby	1917	1/3	Aarhus	Datter												
	Carl Erik Soby	1921	2/12	Aarhus	Søn												
1 ^{ste} Sal	Maren Christensen	1877	1/2	Randløv	Enke												
1 ^{ste} Sal	Anne Marie Altkjær	1852	28/6	Herring	Enke												
1 ^{ste} Sal	Else Marie Pedersen	1858	1/2	Aarhus	Enke												
1 ^{ste} Sal	Caroline Mathilde Vilhelmine Christensen	1858	18/1	Aarhus	Ugift												

2
9

Tillægsskema I. Herpaa opføres udenbys eller i Udlandet boende Personer, der driver Forretning, Haandværk eller anden selvstændig Næringsdrift i Ejendommen.

Navn	Stilling	Adresse		
		Kommune	Gade og Nr.	Hvis udenfor Danmark, vedkommende Land.

Tillægsskema II. Forsaavidt Ejeren af Ejendommen har Bopæl udenfor Aarhus, opføres hans (hendes) Navn, Stilling og Adresse paa dette Skema.

Navn	Stilling	Adresse		
		Kommune	Gade og Nr.	Hvis udenfor Danmark, vedkommende Land.

Tillægsskema III. Herpaa opføres inden- og udenlandske Selskaber, Foreninger og Institutioner, der har Kontor eller Forretningslokaler i Ejendommen.

Selskabets eller Institutionens Navn	Forretnings Branche	Telefon Nr.	Forsaavidt Selskabet er hjemmehørende udenfor Aarhus, opføres her Opholdskommunens Navn.
			Er Selskabet hjemmehørende i Udlandet, anføres Navnet paa Selskabets herværende Repræsentant.

Tillægsskema IV. Herpaa opføres alle indenbys boende Personer, som driver Forretning, Haandværk o. l. i Ejendommen.

Firma Navn	Indehaverens Navn	Forretnings Branche	Telefon Nr.	Privat Bopæl

At samtlige Personer og Selskaber m. v., som har lejet Lejlighed eller Lokaler, bor eller driver Forretning i forannævnte Ejendom, er optaget paa denne Liste, bevidnes.

Aarhus, den _____ 1922.

Ejers Navn: _____

Ejers Bopæl: _____

Ejers eller Viceejers **Underskrift.**

Afhentes den

Løbe-Nr.: 394^B

Gade: Braven

Husnr.: 21

Mandtalsliste

over

Personer, Selskaber, Foreninger og Institutioner,

der benytter Lokaler

i ovennævnte Ejendom.

I Henhold til Lov af 15. Maj 1875 § 21, jfr. § 22, paahviler det under Strafansvar vedkommende Husejer eller hans Befuldmægtigede at udfylde nærværende Skema.

Beboelsesskemaet. Alle i Ejendommen boende Personer opføres med deres fulde Navne og øvrige i Skemaet forlangte Oplysninger, uanset om de midlertidig er fraværende.

Tillægsskema I. (Se Bagsiden). Paa dette Skema opføres **udenbys eller i Udlandet boende Personer**, der driver Forretning, Haandværk eller anden selvstændig Næringsdrift i Ejendommen.

Tillægsskema II. (Se Bagsiden). Forsaavidt **Ejeren af Ejendommen** har Bopæl udenfor Aarhus, opføres hans Navn, Stilling og Adresse paa dette Skema.

Tillægsskema III. (Se Bagsiden). Herpaa opføres **indens og udenlandske Selskaber, Foreninger og Institutioner**, der har Kontor eller Forretningslokaler i Ejendommen.

Tillægsskema IV. (Se Bagsiden). Herpaa opføres alle **indenbys boende Personer**, som driver Forretning, Haandværk o. l. i Ejendommen.

Ifald der ikke er tilstrækkelig Plads paa det tilsendte Skema til alle Ejendommens Beboere, vil flere Skemaer kunne faas udleverede ved Henvendelse paa **Skattekontoret, Mejlgade 4, 1ste Sal.** (Aabent fra Kl. 9-2 og fra 4-6).

Aarhus Byraad, i Oktober 1922.

Bemærk Bagsiden!

Optælling.

(Foretages ved Byraadets Foranstaltning).

Mandkøn . . .

Kvindekøn . . .

Ialt . . . Personer.

Beboelseskema.

21

Opføres i Rækkefølge saaledes: Forhus, Sidehus, Baghus. (Kælder, Stue, 1. Sal o. s. v.)	Samtlige Beboere af begge Køn.		Fødeby. Hvis udenfor Danmark om Vedkommende har Indfødsret.	Stilling i Husstanden (Husfader, Husmoder, Søn, Datter, Plejesøn, Plejedatter, Slægtning, Tyende, Logerende).	Gift, ugift, Enke, Enke-mand, Fraskilt eller Separeret.	Stand eller Livsstilling. Stillingen betegnes saaledes, at det kan ses, om Vedkommende er Principal eller Medhjælper, f. Eks. Snedkermester, Snedkersvend, Lærling o. s. v.	Telefon Nr.	Husleje af Beboelseslejligheden samt Antal Værelser. Loft- og Pigeværelser medregnes ikke. Denne Rubrik udfyldes af Eieren eller Viceværten personlig.	Arbejdsgiverens Navn og Bopæl, forsaavidt selvstændig Virksomhed ikke drives.	Forsaavidt Tilflytning til Aarhus er sket i det sidste Aar, da		Hvis Flytning indenfor Aarhus Bygrænse er sket i det sidste Aar, da		Hvor undervises de paa denne Liste opførte Børn mellem 6 og 14 Aar? Gaar de i en offentlig Skole, saa dennes Navn anføres. Gaar de i Privatskole, anføres Bestyrerens Navn. Hvis Børn over 7 Aar ikke søger Skole, saa Grunden herfor anføres.	Plejebørn. Udfor Plejebørn sættes navn i denne Rubrik.
	Fulde Navn. Ved Børn uden Navne sættes »Drengs« eller »Piges«. Det almindelig benyttede Fornavn undertrykkes. (Mellem hver Familie maa der helst være en Linies Mellemrum).									Fødselsaar	Fødselsdag	Antal Værelser	Aarlig Leje Kr.		
Baghus	Frederik Petersen.		1878	11/5	Aarhus.	Husfader	Gift	Timmermand.	"						
"	Emma Anis Elisabeth Petersen.		1877	11/8	"	Husmoder	"	"	"						
"	Carl Christian Frederik Petersen.		1897	7/4	"	Søn	Ugift	Ligningsbyrå	"						
"	Ellen Margrethe Petersen.		1905	21/1	"	"	Ugift.	"	"						
"	Hans Emil Petersen.		1907	1/5	"	"	"	"	"						
"	Lillian Laura Petersen.		1916	1/3	"	"	"	"	"						
"	Peter Kristian Petersen		1899	80/10	Aarhus	Husfader	Gift	Arbysmand.	"						
"	Anna Margrethe Petersen		1888	23/4	Valby	Husmoder	"	"	"						
"	Karl Oskar Petersen		1909	1908	Ålbunddal	Søn	Ugift	"	"						Dreyervej
"	Manny Bryner Petersen		1900	8/3	Nybyhøj	Datter	"	"	"						Valdemarsgade
"	Lilly Margarete Petersen		1911	2/10	Aabø	"	"	"	"						Porsbrogade
"	Astrid Valborg Petersen		1912	2/5	Enabø	"	"	"	"						
"	Barna Petersen		1918	24/11	Aarhus	"	"	"	"						
"	Aage Petersen		1925	29/10	Aarhus	Søn	"	"	"						
"	Jens Jørgen Christensen		1880	21/11	Aarhus	Husfader	Gift	Havnearbejder	"						
"	Birna Schonnella Prothner Christensen		1908	9/5	"	Datter	"	Havnearbejder	"						Frederiksballe
"	Jennis Analia Prothner Christensen		1910	9/4	"	"	"	"	"						Fredrikshall
"	Walter Julius Prothner Christensen		1913	13/2	"	Søn	"	"	"						Korsbrogade
"	Niels Peter Hansen.		1886	19/9	Samsø.	Husfader.	Gift.	Havnearbejder	"						
"	Julie Hansen.		1894	2/7	Orhøj, om.	Husmoder	Gift.	"	"						Nørreløvsvej
"	Carl Emil Bach Hansen.		1914	14/9	Aarhus.	Søn.	Ugift.	"	"						
"	Jenna Vilhelmine Hansen.		1917	12/8	Aarhus.	Datter.	"	"	"						
"	Arnt Jan Johansen, Bach Hansen.		1920	23/6	Aarhus.	Søn.	"	"	"						
"	Andreas Gustav Bach Hansen.		1922	23/1	Aarhus.	Søn.	"	"	"						
"	Anna Magdalene Wintker		1876	29/1	København	Husmoder	Separ.	"	"						
"	Harald Ludvig Gustafsen		1900	21/6	Aarhus	Søn	Ugift	Forretningsbød	"						
"	Edla Ranghild Gustafsen		1904	11/7	Aarhus	Datter	Ugift	Fabrikarbejder	"						Frederiks Allé
"	Kirsta Antonia Jensen		1909	19/1	"	"	"	"	"						
"	Viola Magdalene Wintker		1914	1/8	"	"	"	"	"						
"	Karen Valborg Wintker		1915	25/5	"	"	"	"	"						
"	Michael Nielsen		05	26/2	København	Husfader	Gift	h. Veyer	"						
"	Alfrida Christine "		03	24/8	Silkeborg	Husmoder	Gift	"	"						
"	Henry Michael "		04	2/5	Aarhus	Barn	Ugift	Bød	"						
"	Olga Kathrine "		08	19/2	"	"	Ugift	Elev	"						
"	Svend Johannes "		12	12/6	"	"	Ugift	"	"						
"	Inger Clara Margrethe "		14	26/2	"	"	Ugift	"	"						

Tillægsskema I. Herpaa opføres udenbys eller i Udlandet boende Personer, der driver Forretning, Haandværk eller anden selvstændig Næringsdrift i Ejendommen.

Navn	Stilling	Adresse		
		Kommune	Gade og Nr.	Hvis udenfor Danmark, vedkommende Land.

Tillægsskema II. Forsaavidt Ejeren af Ejendommen har Bopæl udenfor Aarhus, opføres hans (hendes) Navn, Stilling og Adresse paa dette Skema.

Navn	Stilling	Adresse		
		Kommune	Gade og Nr.	Hvis udenfor Danmark, vedkommende Land.

Tillægsskema III. Herpaa opføres inden- og udenlandske Selskaber, Foreninger og Institutioner, der har Kontor eller Forretningslokaler i Ejendommen.

Selskabets eller Institutionens Navn	Forretnings Branche	Telefon Nr.	Forsaauidt Selskabet er hjemmehørende udenfor Aarhus, opføres her Opholdskommunens Navn.
			Er Selskabet hjemmehørende i Udlandet, anføres Navnet paa Selskabets herværende Repræsentant.

Tillægsskema IV. Herpaa opføres alle indenbys boende Personer, som driver Forretning, Haandværk o. l. i Ejendommen.

Firma Navn	Indehaverens Navn	Forretnings Branche	Telefon Nr.	Privat Bopæl

At samtlige Personer og Selskaber m. v., som har lejet Lejlighed eller Lokaler, bor eller driver Forretning i forannævnte Ejendom, er optaget paa denne Liste, bevidnes.

Aarhus, den _____ 1922.

Ejeren's Navn: _____

Ejeren's Bopæl: _____

Ejeren's eller Viceværtens Underskrift.

Afhentes den

Løbe-Nr.: 3948

Gade: Graven

Husnummer: 21

Mandtalsliste

over

Personer, Selskaber, Foreninger og Institutioner,

der benytter Lokaler

i ovennævnte Ejendom.

I Henhold til Lov af 15. Maj 1875 § 21, jfr. § 22, påhviler det under Strafansvar vedkommende Husejer eller hans Befuldmægtigede at udfylde nærværende Skema.

Beboelseskemaet. Alle i Ejendommen boende Personer opføres med deres fulde Navne og øvrige i Skemaet forlangte Oplysninger, uanset om de midlertidig er fraværende.

Tillægsskema I. (Se Bagsiden). Paa dette Skema opføres **udenbys eller i Udlandet boende Personer**, der driver Forretning, Haandværk eller anden selvstændig Næringsdrift i Ejendommen.

Tillægsskema II. (Se Bagsiden). Forsaavidt **Ejeren af Ejendommen** har Bopæl udenfor Aarhus, opføres hans Navn, Stilling og Adresse paa dette Skema.

Tillægsskema III. (Se Bagsiden). Herpaa opføres **inden- og udenlandske Selskaber, Foreninger og Institutioner**, der har Kontor eller Forretningslokaler i Ejendommen.

Tillægsskema IV. (Se Bagsiden). Herpaa opføres alle **indenbys boende Personer**, som driver Forretning, Haandværk o. l. i Ejendommen.

Ifald der ikke er tilstrækkelig Plads paa det tilsendte Skema til alle Ejendommens Beboere, vil flere Skemaer kunne faas udleverede ved Henvendelse paa **Skattekontoret, Mejlgade 4, 1ste Sal.** (Aabent fra Kl. 9-2 og fra 4-6).

Aarhus Byraad, i Oktober 1922.

Bemærk Bagsiden!

~~Optælling.~~

~~(Foretages ved Byraadets Foranstaltning).~~

~~Mandkøn . . .~~

~~Kvindkøn . . .~~

~~Ialt . . . Personer.~~

Beboelseskema. 21

Opførsel i Rækkefølge saaledes: Efterhus, Sidehus, Baghus. (Kælder, Stue, 1. Sal o. s. v.)	Samtlige Beboere af begge Kon.		Fødeby. Hvis udenfor Danmark om Vedkommende har Indfødsret.	Stilling i Husstanden (Husfader, Husmoder, Søn, Datter, Plejesøn, Plejedatter, Slægtning, Tyende, Logerende).	Gift, ugift, Enke, Enke-mand, Fraskilt eller Separeret.	Stand eller Livsstilling. Stillingen betegnes saaledes, at det kan ses, om Vedkommende er Principal eller Medhjælper, f. Eks. Snedkermester, Snedkersvend, Lærling o. s. v.	Telefon Nr.	Husleje af Beboelseslejligheden samt Antal Værelser. Lofts- og Pigeværelser medregnes ikke. Denne Rubrik udfyldes af Eieren eller Nærværende personlig. Antal Værelser Aarlig Leje Nr.	Arbejdsgiverens Navn og Bopæl. forsaa vidt selvstændig Virksomhed ikke drives.	Forsaa vidt Tilflytning til Aarhus er sket i det sidste Aar, da		Hvis Flytning indenfor Aarhus Bygrænse er sket i det sidste Aar, da		Hvor undervises de paa denne Liste opførte Børn mellem 6 og 14 Aar? Gaar de i en offentlig Skole, maa dennes Navn anføres. Gaar de i Privatskole, anføres Bestyrerens Navn. Hvis Børn over 7 Aar ikke søger Skole, maa Grunden hertil anføres.	Plejebørn. Udfor Plejebørn sættes sjæve i denne Rubrik.
	Fulde Navn. Ved Børn uden Navne sættes »Dreng« eller »Pige«. Det almindelig benyttede Fornavn understreges. (Mellem hver Familie maa der helst være en Linies Mellemrum).									Fødselsaar	Fødselsdag	naar? Dato og Aarstal?	hvorfra? (By, Gade og HusNr.)		
✓	Yens Peter Mikkelson		1867	3/10	Odder	Husfader	Gift	Murersvend							
✓	Mathilde Mikkelson		1861	4/1	Landskrona	Husmoder	Gift								
✓	Karen Sophie Christensen		1861	8/11	Frederiksberg		Fraskilt								
✓	Emma Petersen		1840	8/3	Skanderborg		Enke								
✓	Johan Jøsef Bendtsen		1903	29/9	Aarhus	Slægting	Gift	Arbejdsmand							
✓	Bengtha Andersen		1851	19/9	N. Løng		Enke								
✓	Yens Anton Petersen		1881	2/4	Sunds	Husfader	Gift	Arbejdsmand							
✓	Vilhelmine Kristine Pedersen		1877	5/4	Stilling	Husmoder	Gift								
✓	Yens Olesen Lønnestoft		1802	9/8	Aarhus	Løns		Bred							
✓	Kaj Oskov Marinus Pedersen		1910	18/11	Aarhus	Løns									Valdemarsgade Paradisgade
✓	Magda Kathrine Pedersen		1912	23/1	Aarhus	Datter									
✓	Folmer Pedersen		1917	9/17	Aarhus	Løns									
✓	Johanne Klaimu		1843	14/2	Aarhus		Enke								
✓	Jensine Jensen.		1868	5/4	Aarhus		Fraskilt								

Murersvend Mr. Mikkelson Christen

Styrtvej 7-9

Tillægsskema I. Herpaa opføres udenbys eller i Udlandet boende Personer, der driver Forretning, Haandværk eller anden selvstændig Næringsdrift i Ejendommen.

Navn	Stilling	Adresse		
		Kommune	Gade og Nr.	Hvis udenfor Danmark, vedkommende Land.

Tillægsskema II. Forsaavidt Ejeren af Ejendommen har Bopæl udenfor Aarhus, opføres hans (hendes) Navn, Stilling og Adresse paa dette Skema.

Navn	Stilling	Adresse		
		Kommune	Gade og Nr.	Hvis udenfor Danmark, vedkommende Land.

Tillægsskema III. Herpaa opføres inden- og udenlandske Selskaber, Foreninger og Institutioner, der har Kontor eller Forretningslokaler i Ejendommen.

Selskabets eller Institutionens Navn	Forretnings Branche	Telefon Nr.	Forsaauidt Selskabet er hjemmehørende udenfor Aarhus, opføres her Opholdskommunens Navn.
			Er Selskabet hjemmehørende i Udlandet, anføres Navnet paa Selskabets herværende Repræsentant.

Tillægsskema IV. Herpaa opføres alle indenbys boende Personer, som driver Forretning, Haandværk o. l. i Ejendommen.

Firma Navn	Indehaverens Navn	Forretnings Branche	Telefon Nr.	Privat Bopæl

At samtlige Personer og Selskaber m. v., som har lejet Lejlighed eller Lokaler, bor eller driver Forretning i forannævnte Ejendom, er optaget paa denne Liste, bevidnes.

Aarhus, den _____ 1922.

Ejerens Navn: _____

Ejerens Bopæl: _____

Ejerens eller Viceværtens Underskrift. _____

Afhentes den

Løbe-Nr.: 395

Gade: Graven

Husnummer: $\frac{23}{25}$

Mandtalsliste

over

Personer, Selskaber, Foreninger og Institutioner,

der benytter Lokaler

i ovennævnte Ejendom.

I Henhold til Lov af 15. Maj 1875 § 21, jfr. § 22, paahviler det under Strafansvar vedkommende Husejer eller hans Befuldmægtigede at udfylde nærværende Skema.

Beboelseskemaet. Alle i Ejendommen boende Personer opføres med deres fulde Navne og øvrige i Skemaet forlangte Oplysninger, uanset om de midlertidig er fraværende.

Tillægsskema I. (Se Bagsiden). Paa dette Skema opføres **udenbys eller i Udlandet boende Personer**, der driver Forretning, Haandværk eller anden selvstændig Næringsdrift i Ejendommen.

Tillægsskema II. (Se Bagsiden). Forsaavidt **Ejeren af Ejendommen** har Bopæl udenfor Aarhus, opføres hans Navn, Stilling og Adresse paa dette Skema.

Tillægsskema III. (Se Bagsiden). Herpaa opføres **inden- og udenlandske Selskaber, Foreninger og Institutioner**, der har Kontor eller Forretningslokaler i Ejendommen.

Tillægsskema IV. (Se Bagsiden). Herpaa opføres alle **indenbys boende Personer**, som driver Forretning, Haandværk o. l. i Ejendommen.

Ifald der ikke er tilstrækkelig Plads paa det tilsendte Skema til alle Ejendommens Beboere, vil flere Skemaer kunne faas udleverede ved Henvendelse paa **Skattekontoret, Mejlgade 4, 1ste Sal.** (Aabent fra Kl. 9-2 og fra 4-6).

Aarhus Byraad, i Oktober 1922.

Bemærk Bagsiden!

Optælling.

(Foretages ved Byraadets Foranstaltning).

Mandkøn 5

Kvindekøn 10

Ialt 15 Personer.

Beboelseskema.

23/25

Opføres i Rækkefølge saaledes: Forhus, Sidehus, Baghus. (Kælder, Stue, 1. Sal o. s. v.)	Samtlige Beboere af begge Køn.		Fødselsaar	Fødselsdag	Fødeby. Hvis udenfor Danmark om Vedkommende har Indfødsret.	Stilling i Husstanden (Husfader, Husmoder, Søn, Datter, Plejesøn, Plejedatter, Slægtning, Tyende, Løgerende).	Gift, ugift, Enke, Enkesmand, Fraskilt eller Separeret.	Stand eller Livsstilling. Stillingen betegnes saaledes, at det kan ses, om Vedkommende er Principal eller Medhjælper, f. Eks. Snedkermester, Snedkersvend, Lærling o. s. v.	Telefon Nr.	Husleje af Beboelseljigheden samt Antal Værelser. Lofte- og Pigeværelser medregnes ikke. Denne Rubrik udfyldes af Ejeren eller Væderværten personlig.	Arbejdsgiverens Navn og Bopæl, forsaa vidt selvstændig Virksomhed ikke drives.	Forsaa vidt Tillytning til Aarhus er sket i det sidste Aar, da		Hvis Flytning indenfor Aarhus Bygrænse er sket i det sidste Aar, da		Hvor undervises de paa denne Liste opførte Børn mellem 6 og 14 Aar? Gaar de i en offentlig Skole, maas dennes Navn anføres. Gaar de i Privatskole, anføres Bestyrerens Navn. Hvis Børn over 7 Aar ikke søger Skole, maas Grunden hertil anføres.	Plejebørn. Udfor Plejebørn sættes sjaas i denne Rubrik.
	naar? Dato og Aartal?	hvorfra? (By, Gade og Hus-Nr.)										Bopælen Oktober Flyttedag 1921 (Gade og Hus-Nr.)	Andre Bopæle siden Oktober Flyttedag 1921 (Gade og Hus-Nr.)				
1 Sal. H.	J. Chr. Overgaard	1866	2/6	Tranbølle	Husfader	Gift	Arbejdsmand		3	395	Chr. Olsen Løkkevej Amshøj h.						
"	Elise Overgaard	1875	2/9	Wiip	Husmoder												
"	Carl Mathias Overgaard	1902	24/9	Sæstø	Søn	Ugift	Mekanikeren				Rod Hansen Nørrebrøget 14/10						
"	Alfred Vilhelm Overgaard	1905	1/2	Sæstø	Søn		Skolebørn				Chr. Olsen Løkkevej Amshøj h.						
"	Elna Overgaards	1907	8/4	Sæstø	Batter		Hjælper				Rogstad Hansen Søndvej 12						
"	Kæthe Overgaard	09	7/8	Sæstø													
"	Oda Overgaard	11	21/2	Sæstø													
X	Jensine A. M. Nielsen	1874	17/2	Hadsund	Husmoder		Arbejdsmand				Jensine Nielsen Hadsund 22						
1 Sal. H.	Anna Christene Milla Larsen	1872	13/4	Radsted	Husmoder	Enke			3	350							
"	Sara Larsen	1897	5/11	Rødhus	Datter	Ugift											
1 Sal. H.	Karoline Caroline Hedvig Simonsen	1862	6/5	Sæstø	Husmoder				3	350	A. Bræms v. Løkkevej						
1 Sal. H.	Sophus Funch	1846	17/9	Sæstø	Husfader	Gift			3	350							
"	Johanne Funch	1861	17/4	Rødhus	Husmoder												
"	Laura Eulalie Funch	1882	16/9	Sæstø	Datter	Ugift											
"	Emil Johannes Funch	1908	29/3	Holten	Søn												

Forsøger Mellemskole
Børnskolens
Forsøger

den lille tabel er i Holstenhus hos Nelson

6/10

Tillægsskema I. Herpaa opføres udenbys eller i Udlandet boende Personer, der driver Forretning, Haandværk eller anden selvstændig Næringsdrift i Ejendommen.

Navn	Stilling	Adresse		
		Kommune	Gade og Nr.	Hvis udenfor Danmark, vedkommende Land.

Tillægsskema II. Forsaavidt Ejeren af Ejendommen har Bopæl udenfor Aarhus, opføres hans (hendes) Navn, Stilling og Adresse paa dette Skema.

Navn	Stilling	Adresse		
		Kommune	Gade og Nr.	Hvis udenfor Danmark, vedkommende Land.
✓ Bro Hansen Hald	Præsident	Köbenhavn	Alyandrosvej 19	

Tillægsskema III. Herpaa opføres inden- og udenlandske Selskaber, Foreninger og Institutioner, der har Kontor eller Forretningslokaler i Ejendommen.

Selskabets eller Institutionens Navn	Forretnings Branche	Telefon Nr.	Forsaavidt Selskabet er hjemmehørende udenfor Aarhus, opføres her Opholdskommunens Navn.
			Er Selskabet hjemmehørende i Udlandet, anføres Navnet paa Selskabets hertværende Repræsentant.

Tillægsskema IV. Herpaa opføres alle indenbys boende Personer, som driver Forretning, Haandværk o. l. i Ejendommen.

Firma Navn	Indehaverens Navn	Forretnings Branche	Telefon Nr.	Privat Bopæl
✓ Perpektus a/s	✓ J. C. Adalström	Rakkeborne		Yrskovvej 11
✓ Bai & Comp	Möller	Skifforretning		Köbenhavn
Lithograf Anstalt	Chr. Olsen	Skifforretning		Møjlgade 103
Möller & Søn	Chr. Carlsson	Möller		107

At samtlige Personer og Selskaber m. v., som har lejet Lejlighed eller Lokaler, bor eller driver Forretning i forannævnte Ejendom, er optaget paa denne Liste, bevidnes.

Aarhus, den 24 Oktober 1922.

Ejeren Navn: Bro Hansen Hald
 Ejeren Bopæl: Köbenhavn
 J. Chr. Overgaard
 Ejeren eller Viceærens Underskrift.

Mandtalsliste

over

Personer, Selskaber, Foreninger og Institutioner, der benytter Lokaler i ovennævnte Ejendom.

I Henhold til Lov af 15. Maj 1875 § 21, jfr. § 22, paahviler det under Strafansvar vedkommende Husejer eller hans Befuldmægtigede at udfylde nærværende Skema.

Beboelseskemaet. Alle i Ejendommen boende Personer opføres med deres fulde Navne og øvrige i Skemaet forlangte Oplysninger, uanset om de midlertidig er fraværende.

Tillægsskema I. (Se Bagsiden). Paa dette Skema opføres **udenbys eller i Udlandet boende Personer**, der driver Forretning, Haandværk eller anden selvstændig Næringsdrift i Ejendommen.

Tillægsskema II. (Se Bagsiden). Forsaavidt **Ejeren af Ejendommen** har Bopæl udenfor Aarhus, opføres hans Navn, Stilling og Adresse paa dette Skema.

Tillægsskema III. (Se Bagsiden). Herpaa opføres **inden- og udenlandske Selskaber, Foreninger og Institutioner**, der har Kontor eller Forretningslokaler i Ejendommen.

Tillægsskema IV. (Se Bagsiden). Herpaa opføres alle **indenbys boende Personer**, som driver Forretning, Haandværk o. l. i Ejendommen.

Ifald der ikke er tilstrækkelig Plads paa det tilsendte Skema til alle Ejendommens Beboere, vil flere Skemaer kunne faas udleverede ved Henvendelse paa **Skattekontoret, Mejlgade 4, 1ste Sal.** (Aabent fra Kl. 9-2 og fra 4-6).

Aarhus Byraad, i Oktober 1922.

Bemærk Bagsiden!

Optælling.

(Foretages ved Byraadets Foranstaltning).

Mandkøn . . . 6

Kvindkøn . . . 3

Ialt . . . 9 Personer.

Tillægsskema I. Herpaa opføres udenbys eller i Udlandet boende Personer, der driver Forretning, Haandværk eller anden selvstændig Næringsdrift i Ejendommen.

Navn	Stilling	Adresse		
		Kommune	Gade og Nr.	Hvis udenfor Danmark, vedkommende Land.

Tillægsskema II. Forsaavidt Ejeren af Ejendommen har Bopæl udenfor Aarhus, opføres hans (hendes) Navn, Stilling og Adresse paa dette Skema.

Navn	Stilling	Adresse		
		Kommune	Gade og Nr.	Hvis udenfor Danmark, vedkommende Land.

Tillægsskema III. Herpaa opføres inden- og udenlandske Selskaber, Foreninger og Institutioner, der har Kontor eller Forretningslokaler i Ejendommen.

Selskabets eller Institutionens Navn	Forretnings Branche	Telefon Nr.	Forsaavidt Selskabet er hjemmehørende udenfor Aarhus, opføres her Opholdskommunens Navn. Er Selskabet hjemmehørende i Udlandet, anføres Navnet paa Selskabets herværende Repræsentant.

Tillægsskema IV. Herpaa opføres alle indenbys boende Personer, som driver Forretning, Haandværk o. l. i Ejendommen.

Firma Navn	Indehaverens Navn	Forretnings Branche	Telefon Nr.	Privat Bopæl
Café Monopal	Læringsforeningen	Restauratør		Ejendommen
Karl Thorsen	Karl Thorsen	Kemist	5785	Ejendommen
Ernst Langhøj	Ernst Langhøj	Elektronikeren	5407	Naragade 8

At samtlige Personer og Selskaber m. v., som har lejet Lejlighed eller Lokaler, bor eller driver Forretning i forannævnte Ejendom, er optaget paa denne Liste, bevidnes.

Aarhus, den 23/10 1922.

Ejers Navn: L. Jørgensen

Ejers Bopæl: Graven 27 Val

L. Jørgensen
Ejers eller Nærværendes Underskrift.

ogsdrift i Ejendommen.

udenfor Danmark,
kommende Land.

ette Skema.

udenfor Danmark,
kommende Land.

i Ejendommen.

hørende udenfor Aarhus,
kommunens Navn.
Udlandet, anføres Navnet
de Representant

privat Bopæl

amen

domme

gade 8

ning

*Fuglevej 10
1110 København S
1110 København S
1110 København S*

0162

*Fuglevej 10
1110 København S
1110 København S*

Blank label with faint markings

Blank label with faint markings

