

40  
fir

Århus FT 1922

38

*Personer*

*Telle*  
*Arhus*

X

Erhvervsarkivet

04763

Folkeregistret

1676

1885 - 1953

1922

Skattemandtalister

Kirkegaardsvej



8023916731



8023916731

3

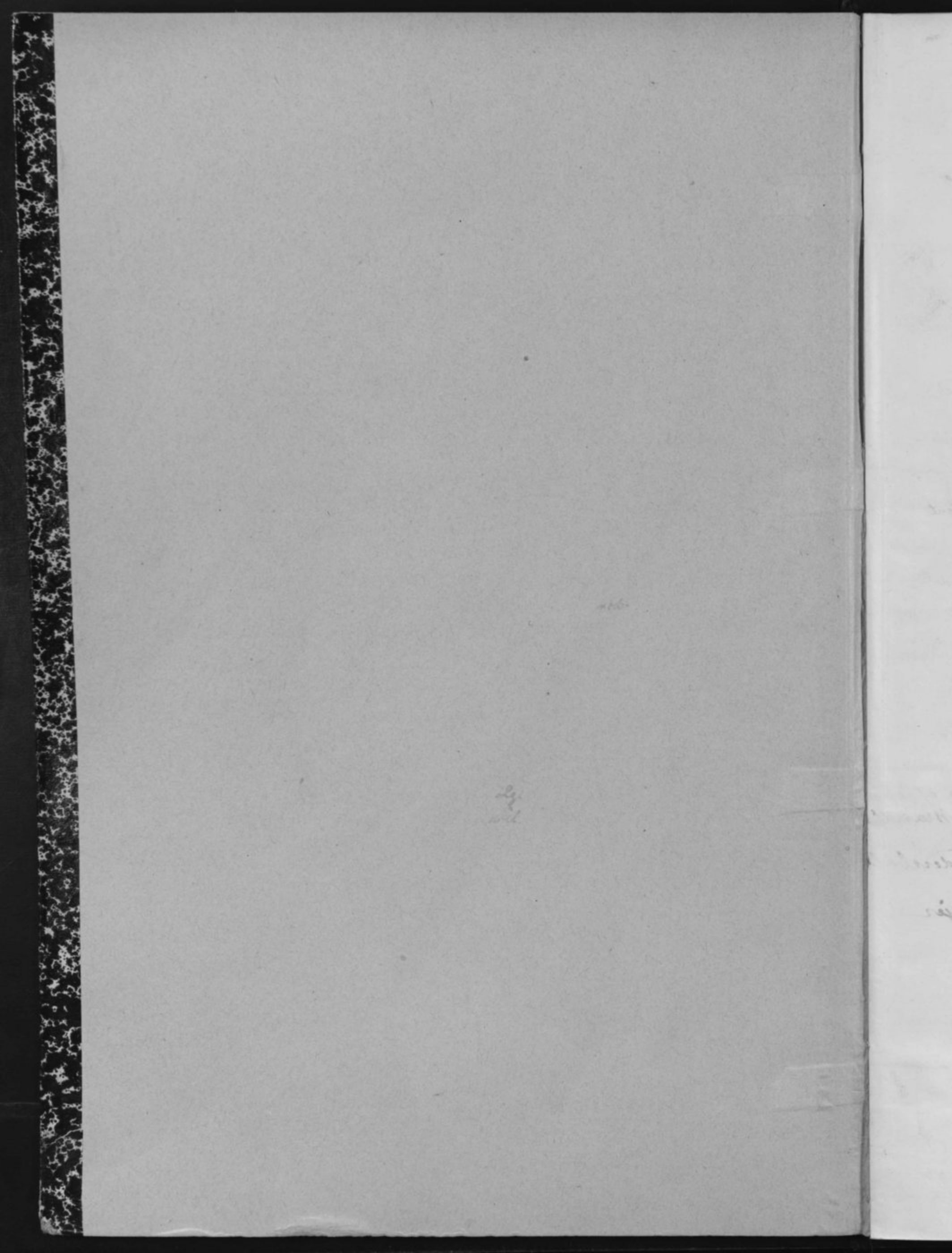



# Mandtalsliste

over

## Personer, Selskaber, Foreninger og Institutioner, der benytter Lokaler i ovennævnte Ejendom.

**I** Henhold til Lov af 15. Maj 1875 § 21, jfr. § 22, paahviler det under Strafansvar vedkommende Husejer eller hans Befuldmægtigede at udfylde nærværende Skema.

**Beboelseskemaet.** Alle i Ejendommen boende Personer opføres med deres fulde Navne og øvrige i Skemaet forlangte Oplysninger, uanset om de midlertidig er fraværende.

**Tillægsskema I.** (Se Bagsiden). Paa dette Skema opføres **udenbys eller i Udlandet boende Personer**, der driver Forretning, Haandværk eller anden selvstændig Næringsdrift i Ejendommen.

**Tillægsskema II.** (Se Bagsiden). Forsaavidt **Ejeren af Ejendommen** har Bopæl udenfor Aarhus, opføres hans Navn, Stilling og Adresse paa dette Skema.

**Tillægsskema III.** (Se Bagsiden). Herpaa opføres **inden- og udenlandske Selskaber, Foreninger og Institutioner**, der har Kontor eller Forretningslokaler i Ejendommen.

**Tillægsskema IV.** (Se Bagsiden). Herpaa opføres alle **indenbys boende Personer**, som driver Forretning, Haandværk o. l. i Ejendommen.

Ifald der ikke er tilstrækkelig Plads paa det tilsendte Skema til alle Ejendommens Beboere, vil flere Skemaer kunne faas udleverede ved Henvendelse paa **Skattekontoret, Mejlgade 4, 1ste Sal.** (Åbent fra Kl. 9-2 og fra 4-6).

Aarhus Byraad, i Oktober 1922.

**Bemærk Bagsiden!**

### Optælling.

(Foretages ved Byraadets Foranstaltning).

Mandkøn . . . 6

Kvindkøn . . . 11

Ialt . . . 17 Personer.

Beboelseskema. 4

Opførelse i Rækkefølge saaledes: Forhus, Sidehus, Baghus. (Kælder, Stue, 1. Sal o. s. v.)	Samtlige Beboere af begge Køn.		Fødselsaar	Fødselsdag	Fødeby. Hvis udenfor Danmark om Vedkommende har Indfødsret.	Stilling i Husstanden (Husfader, Husmoder, Son, Datter, Plejesøn, Plejedatter, Slægtning, Tyende, Logerende).	Gift, ugift, Enke, Enke-mand, Fraskilt eller Separeret.	Stand eller Livsstilling. Stillingen betegnes saaledes, at det kan ses, om Vedkommende er Principal eller Medhjælper, f. Eks. Snedkermester, Snedkersvend, Lærling o. s. v.	Telefon Nr.	Husleje af Beboelseslejligheden samt Antal Værelser. Loft- og Pigeværelser medregnes ikke. Denne Ku-rrik udfyldes af Ejeren eller Værtens personlig.	Arbejdsgiverens Navn og Bopæl, forsaavidt selvstændig Virksomhed ikke drives.	Forsaauidt Tilflytning til Aarhus er sket i det sidste Aar, da		Hvis Flytning indenfor Aarhus Bygrænse er sket i det sidste Aar, da		Hvor undervises de paa denne Liste opførte Børn mellem 6 og 14 Aar? Gaar de i en offentlig Skole, maas dennes Navn anføres. Gaar de i Privatskole, anføres Bestyrerens Navn. Hvis Børn over 7 Aar ikke søger Skole, maas Grunden herfor anføres.	Plejebørn. Udfor Plejebørn sættes sjaas i denne Rubrik.
	naar? Dato og Aarsal?	hvorfra? (By, Gade og Hus-Nr.)										Bopælen Oktober Flyttedag 1921 (Gade og Hus-Nr.)	Andre Bopæle siden Oktober Flyttedag 1921 (Gade og Hus-Nr.)				
Kælder	Hans Peter Hansen	1884	9/7	Thureby	Husfader	Gift	Arbejdsmand	-	1	150	Arbejdslos	-	-	-	-	-	-
	Petra Christine Hansen	1890	30/7	Kielstrup	Husmoder	do	-	-	-	-	-	-	-	-	-	-	-
Stuen	Charles Christian Christensen	1886	3/6	Trige	Husfader	Gift	Arbejdsmand	-	3	400	Bergmann Nørrebrogade	-	-	-	-	-	-
	Lucie Korbu Christensen	1883	2/11	Therupland	Husmoder	Gift	-	-	-	-	-	-	-	-	-	-	-
	Kay Rasmus Christensen	1917	24/6	Aarhus	Søn	-	-	-	-	-	-	-	-	-	-	-	-
	Margrethe Sophie Christensen	1899	1/8	Aarhus	Datter	-	-	-	-	-	-	-	-	-	-	-	-
1 Sal	Peter Christian Rindahl Faddersbøll	1867	27/1	København	Husfader	Gift	Arbejdsmand	-	3	450	Centralvækststedet Aarhus	-	-	-	-	-	-
	Christiane Faddersbøll	1870	25/8	Skovum	Husmoder	do	-	-	-	-	-	-	-	-	-	-	-
	Anel Einar Wiggo Faddersbøll	1897	3/9	Starhus	Søn	uigt	eller kinarbejder	-	-	-	Aarhus Skibsværft	8/2	22	Nakskov Kattesundet N. 18	-	-	
	Thora Elvira Margrethe Faddersbøll	1899	3/13	do	Datter	uigt	Telefonist	-	-	-	St. Pauls Apotek	-	-	-	-	-	-
	Gerd Marie Katinka Faddersbøll	1902	19/7	do	do	do	do	-	-	-	do	-	-	-	-	-	-
	Karen Margrethe Johanne Faddersbøll	1904	2/4	do	do	do	Kontorassistent	-	-	-	1/3 Jydsk Telefon	-	-	-	-	-	-
Else Ottonette Elinette Faddersbøll	1906	18/2	do	do	do	do	-	-	-	-	-	-	-	-	-	-	
Loftværelse	Paul Hoch Mollnig - Pedersen	1898	3/7	Lodding	Husfader	Gift	Arbejdsmand	-	-	-	Arbejdslos	-	-	-	-	-	-
	Karen Barbara Mollnig - Pedersen	1899	8/12	Aarhus	Husmoder	-	-	-	-	-	-	-	-	-	-	-	-
	Rikke Karen Mollnig - Pedersen	1919	10/7	-	Datter	-	-	-	-	-	-	-	-	-	-	-	-

6/11

Lejeren Ek Christensen har Ret, ifølge Kontrakten, til Fremleje af et Værelse til en Person, men vedkommende "Dame" vil ikke skrive sig paa Mandtalslisten.

(er opført Nybergsgade 48)

Faddersbøll  
Husejer



**Tillægsskema I.** Herpaa opføres udenbys eller i Udlandet boende Personer, der driver Forretning, Haandværk eller anden selvstændig Næringsdrift i Ejendommen.

Navn	Stilling	Adresse		
		Kommune	Gade og Nr.	Hvis udenfor Danmark, vedkommende Land.

**Tillægsskema II.** Forsaavidt Ejeren af Ejendommen har Bopæl udenfor Aarhus, opføres hans (hendes) Navn, Stilling og Adresse paa dette Skema.

Navn	Stilling	Adresse		
		Kommune	Gade og Nr.	Hvis udenfor Danmark, vedkommende Land.

**Tillægsskema III.** Herpaa opføres inden- og udenlandske Selskaber, Foreninger og Institutioner, der har Kontor eller Forretningslokaler i Ejendommen.

Selskabets eller Institutionens Navn	Forretnings Branche	Telefon Nr.	Forsaauidt Selskabet er hjemmehørende udenfor Aarhus, opføres her Opholdskommunens Navn.
			Er Selskabet hjemmehørende i Udlandet, anføres Navnet paa Selskabets herværende Repræsentant.

**Tillægsskema IV.** Herpaa opføres alle indenbys boende Personer, som driver Forretning, Haandværk o. l. i Ejendommen.

Firma Navn	Indehaverens Navn	Forretnings Branche	Telefon Nr.	Privat Bopæl

At samtlige Personer og Selskaber m. v., som har lejet Lejlighed eller Lokaler, bor eller driver Forretning i forannævnte Ejendom, er optaget paa denne Liste, bevidnes.

Aarhus, den *23/10* 1922.

Ejers Navn:

*Haddersbøll*

Ejers Bopæl:

*Kirkensgadevej 4*

*Haddersbøll*

Ejers eller Viceværtens Underskrift.

# Mandtalsliste

over

## Personer, Selskaber, Foreninger og Institutioner,

der benytter Lokaler

i ovennævnte Ejendom.

**I** Henhold til Lov af 15. Maj 1875 § 21, jfr. § 22, paahviler det under Strafansvar vedkommende Husejer eller hans Befuldmægtigede at udfylde nærværende Skema.

**Beboelseskemaet.** Alle i Ejendommen boende Personer opføres med deres fulde Navne og øvrige i Skemaet forlangte Oplysninger, uanset om de midlertidig er fraværende.

**Tillægsskema I.** (Se Bagsiden). Paa dette Skema opføres **udenbys eller i Udlandet boende Personer**, der driver Forretning, Haandværk eller anden selvstændig Næringsdrift i Ejendommen.

**Tillægsskema II.** (Se Bagsiden). Foraaavidt **Ejeren af Ejendommen** har Bopæl udenfor Aarhus, opføres hans Navn, Stilling og Adresse paa dette Skema.

**Tillægsskema III.** (Se Bagsiden). Herpaa opføres **inden- og udenlandske Selskaber, Foreninger og Institutioner**, der har Kontor eller Forretningslokaler i Ejendommen.

**Tillægsskema IV.** (Se Bagsiden). Herpaa opføres alle **indenbys boende Personer**, som driver Forretning, Haandværk o. l. i Ejendommen.

Ifald der ikke er tilstrækkelig Plads paa det tilsendte Skema til alle Ejendommens Beboere, vil flere Skemaer kunne faas udleverede ved Henvendelse paa **Skattekontoret, Mejlgade 4, 1ste Sal.** (Aabent fra Kl. 9-2 og fra 4-6).

Aarhus Byraad, i Oktober 1922.

**Bemærk Bagsiden!**

**Optælling.**

(Foretages ved Byraadets Foranstaltning).

Mandkøn . . .	4	
Kvindekøn . . .	5	
Ialt . . .	9	Personer.



# Beboelseskema. 6

Opførelse i Rækkefølge saaledes: Forhus, Sidehus, Baghus. (Kælder, Stue, 1. Sal o. s. v.)	Samtlige Beboere af begge Køn.		Fødselsaar	Fødselsdag	Fødeby. Hvis udenfor Danmark om Vedkommende har Indfødsret.	Stilling i Huset (Husfader, Husmoder, Søn, Datter, Plejesøn, Plejedatter, Slægtning, Tyende, Logerende).	Gift, ugift, Enke, Enke-mand, Fraskilt eller Separeret.	Stand eller Livsstilling. Stillingen betegnes saaledes, at det kan ses, om Vedkommende er Principal eller Medhjælper, f. Eks. Snedkermester, Snedkersvend, Lærling o. s. v.	Telefon Nr.	Husleje af Beboelseslejligheden samt Antal Værelser. Lofts- og Pigeværelser medregnes ikke. Denne Rubrik udfyldes af Ejeren eller Viceværtten personlig.	Arbejdsgiverens Navn og Bopæl. forsaauidt selvstændig Virksomhed ikke drives.	Forsaauidt Tillyfytning til Aarhus er sket i det sidste Aar, da		Hvis Flytning indenfor Aarhus Bygrænse er sket i det sidste Aar, da		Hvor undervises de paa denne Liste opførte Børn mellem 6 og 14 Aar? Gaar de i en offentlig Skole, maa dennes Navn anføres. Gaar de i Privatskole, anføres Bestyrersens Navn. Hvis Børn over 7 Aar ikke søger Skole, maa Grunden hertil anføres.	Plejebørn. Udfor Plejebørn sættes sjældent i denne Rubrik.
	naar? Dato og Aarsal?	hvorfra? (By, Gade og Hus-Nr.)										Bopælen Oktober Flyttedag 1921 (Gade og Hus-Nr.)	Andre Bopæle siden Oktober Flyttedag 1921 (Gade og Hus-Nr.)				
Kilde	Andreas Kierulff Jensen	1882	20/2	København	Husfader	Gift	Redaktør	4031 4607	4	2							
	Karin Caroline - -	1879	1/9	Tjilsted Sønder	Husmoder	Gift											
	Akrel - -	1907	6/7	København	Søn		Kontorlov.										
	Karen - -	1909	10/1	- -	-											Skolebørn	
	Hemming - -	1910	2/2	- -	-											Akrel Hansen	
	Agne - -	1914	2/6	- -	-											Arbejder.	
	Hersa - -	1919	8/1	Rodhus.	-												
✓	Edith Kirstine Rasmussen	1902	29/11	Os.	Husmoder	Ugift	Husassistent										
	Poline Mathilde Thorskjold	1906	28/5	Os.	-												

4  
5

**Tillægsskema I.** Herpaa opføres udenbys eller i Udlandet boende Personer, der driver Forretning, Haandværk eller anden selvstændig Næringsdrift i Ejendommen.

Navn	Stilling	Adresse		
		Kommune	Gade og Nr.	Hvis udenfor Danmark, vedkommende Land.

**Tillægsskema II.** Forsaavidt Ejeren af Ejendommen har Bopæl udenfor Aarhus, opføres hans (hendes) Navn, Stilling og Adresse paa dette Skema.

Navn	Stilling	Adresse		
		Kommune	Gade og Nr.	Hvis udenfor Danmark, vedkommende Land.

**Tillægsskema III.** Herpaa opføres inden- og udenlandske Selskaber, Foreninger og Institutioner, der har Kontor eller Forretningslokaler i Ejendommen.

Selskabets eller Institutionens Navn	Forretnings Branche	Telefon Nr.	Forsaauidt Selskabet er hjemmehørende udenfor Aarhus, opføres her Opholdskommunens Navn.
			Er Selskabet hjemmehørende i Udlandet, anføres Navnet paa Selskabets herværende Repræsentant.

**Tillægsskema IV.** Herpaa opføres alle indenbys boende Personer, som driver Forretning, Haandværk o. l. i Ejendommen.

Firma Navn	Indehaverens Navn	Forretnings Branche	Telefon Nr.	Privat Bopæl
Handelsbureauet Mercator	Andr. H. Jensen	Bogtrykkeri	} 4031 4607.	Aarhus Ejendomme
Handelstrykkeriet	- do -	Oplysningsbureau		

At samtlige Personer og Selskaber m. v., som har lejet Lejlighed eller Lokaler, bor eller driver Forretning i forannævnte Ejendom, er optaget paa denne Liste, bevidnes.

Aarhus, den 25 - 10 - 1922.

Ejeren Navn:

Ejeren Bopæl:

*Jensen*  
Andr. H. Jensen  
Redaktør  
Kerkgaardsg. 6.

Ejeren eller Viceværtens Underskrift.



# Mandtalsliste

over

## Personer, Selskaber, Foreninger og Institutioner,

der benytter Lokaler

i ovennævnte Ejendom.

**I** Henhold til Lov af 15. Maj 1875 § 21, jfr. § 22, paahviler det under Strafansvar vedkommende Husejer eller hans Befuldmægtigede at udfylde nærværende Skema.

**Beboelseskemaet.** Alle i Ejendommen boende Personer opføres med deres fulde Navne og øvrige i Skemaet forlangte Oplysninger, uanset om de midlertidig er fraværende.

**Tillægsskema I.** (Se Bagsiden). Paa dette Skema opføres **udenbys eller i Udlandet boende Personer**, der driver Forretning, Haandværk eller anden selvstændig Næringsdrift i Ejendommen.

**Tillægsskema II.** (Se Bagsiden). Forsaavidt **Ejeren af Ejendommen** har Bopæl udenfor Aarhus, opføres hans Navn, Stilling og Adresse paa dette Skema.

**Tillægsskema III.** (Se Bagsiden). Herpaa opføres **inden- og udenlandske Selskaber, Foreninger og Institutioner**, der har Kontor eller Forretningslokaler i Ejendommen.

**Tillægsskema IV.** (Se Bagsiden). Herpaa opføres alle **indenbys boende Personer**, som driver Forretning, Haandværk o. l. i Ejendommen.

Ifald der ikke er tilstrækkelig Plads paa det tilsendte Skema til alle Ejendommens Beboere, vil flere Skemaer kunne faas udleverede ved Henvendelse paa **Skattekontoret, Mejlgade 4, 1ste Sal.** (Aabent fra Kl. 9-2 og fra 4-6).

Aarhus Byraad, i Oktober 1922.

**Bemærk Bagsiden!**

### Optælling.

(Foretages ved Byraadets Foranstaltning).

Mandkøn . . . 5

Kvindekøn . . . 6

Ialt . . . 11 Personer.

# Beboelseskema.

Opføres i Rækkefølge saaledes: Forhus, Sidehus, Baghus. (Kælder, Stue, 1. Sal o. s. v.)	Samtlige Beboere af begge Køn.		Fødselsaar	Fødselsdag	Fødeby. Hvis udenfor Danmark om Vedkommende har Indfødsret.	Stilling i Husstanden (Husfader, Husmoder, Son, Datter, Plejesøn, Plejedatter, Slægtning, Tyende, Logerende).	Gift, ugift, Enke, Enke-mand, Fraskilt eller Separeret.	Stand eller Livsstilling. Stillingen betegnes saaledes, at det kan ses, om Vedkommende er Principal eller Medhjælper, i. Eks. Snedkermester, Snedkersvend, Lærling o. s. v.	Telefon Nr.	Husleje af Beboelseslejligheden samt Antal Værelser. Lofts- og Pigeværelser medregnes ikke. Denne Rubrik udfyldes af Ejeren eller Viceværten personlig.	Arbejdsgiverens Navn og Bopæl, forsaavidt selvstændig Virksomhed ikke drives.	Forsaauidt Tilflytning til Aarhus er sket i det sidste Aar, da		Hvis Flytning indenfor Aarhus Bygrænse er sket i det sidste Aar, da		Hvor undervises de paa denne Liste opførte Børn mellem 6 og 14 Aar? Gaar de i en offentlig Skole, maa dennes Navn anføres. Gaar de i Privatskole, anføres Bestyrerens Navn. Hvis Børn over 7 Aar ikke søger Skole, maa Grunden hertil anføres.	Plejebørn. Udfor Plejebørn sættes »Jav« i denne Rubrik.
	naar? Dato og Aarstal?	hvorfra? (By, Gade og Hus-Nr.)										Bopælen Oktober Flyttedag 1921 (Gade og Hus-Nr.)	Andre Bopæle siden Oktober Flyttedag 1921 (Gade og Hus-Nr.)				
Torlins.	Rasmus Nielsen	Jørgensen	1878	2/3	Galle	Husfader	gift	bloruffene	-	3.	1905	L. Orange Thunsgade 24					
	Anna Wilhelmine	Jørgensen	1873	1/4	Bylle	Husmoder	gift										
	Benigno Lallimo	Jørgensen	1899	6/3	Bylle	Sælver	ugift	Bogholderiske				Jens Larsen, Kyllvej.					
	Anna Kristine	Kristine Jørgensen	1902	1/4	Aarhøjs	Sælver	-	Bogholderiske				J. Adelerichsen & Co. Brandstr.					
	Thie Klavina	Jørgensen	1904	28/1	Aarhøjs	Søn	-	Satelmagerbørling				Samuel Nielsen, Ødensevej					
	Carl Wilhelm	Jørgensen	1911	5/12	Aarhus	Søn	-										Høveds Skole
	Loren Christensen		1888	28/3	Valby	Husfader	gift	Kurb		3-	1885	Laymand Klavins Gravvej					
	Manne Christensen		1869	1/6	Sinding	Husmoder	gift										
	Johanna Christen		1908	2/10	Silkeborg	Datter	ugift										
	Jens Christen		1909	26/12	Silkeborg	Søn	=										
	Edvald Christen		1914	17/10	Silkeborg	Datter	=										

5/6



**Tillægsskema I.** Herpaa opføres udenbys eller i Udlandet boende Personer, der driver Forretning, Haandværk eller anden selvstændig Næringsdrift i Ejendommen.

Navn	Stilling	Adresse		
		Kommune	Gade og Nr.	Hvis udenfor Danmark, vedkommende Land.

**Tillægsskema II.** Forsaavidt Ejeren af Ejendommen har Bopæl udenfor Aarhus, opføres hans (hendes) Navn, Stilling og Adresse paa dette Skema.

Navn	Stilling	Adresse		
		Kommune	Gade og Nr.	Hvis udenfor Danmark, vedkommende Land.

**Tillægsskema III.** Herpaa opføres inden- og udenlandske Selskaber, Foreninger og Institutioner, der har Kontor eller Forretningslokaler i Ejendommen.

Selskabets eller Institutionens Navn	Forretnings Branche	Telefon Nr.	Forsaavidt Selskabet er hjemmehørende udenfor Aarhus, opføres her Opholdskommunens Navn. Er Selskabet hjemmehørende i Udlandet, anføres Navnet paa Selskabets herværende Repræsentant.

**Tillægsskema IV.** Herpaa opføres alle indenbys boende Personer, som driver Forretning, Haandværk o. l. i Ejendommen.

Firma Navn	Indehaverens Navn	Forretnings Branche	Telefon Nr.	Privat Bopæl

At samtlige Personer og Selskaber m. v., som har lejet Lejlighed eller Lokaler, bor eller driver Forretning i forannævnte Ejendom, er optaget paa denne Liste, bevidnes.

Aarhus, den 26/10 1922.

Ejers Navn: \_\_\_\_\_

Ejers Bopæl: \_\_\_\_\_

*J. Christensen*  
Ejers eller Viceværtens Underskrift.

# Mandtalsliste

over

## Personer, Selskaber, Foreninger og Institutioner,

der benytter Lokaler

i ovennævnte Ejendom.

**I** Henhold til Lov af 15. Maj 1875 § 21, jfr. § 22, paahviler det under Strafansvar vedkommende Husejer eller hans Befuldmægtigede at udfylde nærværende Skema.

**Beboelseskemaet.** Alle i Ejendommen boende Personer opføres med deres fulde Navne og øvrige i Skemaet forlangte Oplysninger, uanset om de midlertidig er fraværende.

**Tillægsskema I.** (Se Bagsiden). Paa dette Skema opføres **udenbys eller i Udlandet boende Personer**, der driver Forretning, Haandværk eller anden selvstændig Næringsdrift i Ejendommen.

**Tillægsskema II.** (Se Bagsiden). Forsaavidt **Ejeren af Ejendommen** har Bopæl udenfor Aarhus, opføres hans Navn, Stilling og Adresse paa dette Skema.

**Tillægsskema III.** (Se Bagsiden). Herpaa opføres **inden- og udenlandske Selskaber, Foreninger og Institutioner**, der har Kontor eller Forretningslokaler i Ejendommen.

**Tillægsskema IV.** (Se Bagsiden). Herpaa opføres alle **indenbys boende Personer**, som driver Forretning, Haandværk o. l. i Ejendommen.

Ifald der ikke er tilstrækkelig Plads paa det tilsendte Skema til alle Ejendommens Beboere, vil flere Skemaer kunne faas udleverede ved Henvendelse paa **Skattekontoret, Mejlgade 4, 1ste Sal.** (Aabent fra Kl. 9-2 og fra 4-6).

Aarhus Byraad, i Oktober 1922.

**Bemærk Bagsiden!**

### Optælling.

(Foretages ved Byraadets Foranstaltning).

Mandkøn . . . 10

Kvindkøn . . . 4

Ialt . . . 14 Personer.



Beboelseskema. 10

Opføres i Rækkefølge saaledes: Forhus, Sidehus, Baghus. (Kælder, Stue, 1. Sal o. s. v.)	Samtlige Beboere af begge Køn.		Fødsels- aar	Fødsels- dag	Fødeby. Hvis udenfor Danmark om Vedkommende har Indfødsret.	Stilling i Hus- standen (Husfader, Hus- moder, Son, Datter, Plejerson, Plejedatter, Slægt- ning, Tyende, Logerende).	Gift, ugift, Enke, Enke- mand, Fraskilt eller Separeret.	Stand eller Livsstilling. Stillingen betegnes saaledes, at det kan ses, om Ved- kommende er Principal eller Medhjælper, f. Eks. Snedker- mester, Snedkersvend, Lærling o. s. v.	Telefon Nr.	Husleje af Beboelses- lejligheden samt Antal Værelser. Løfts- og Pigeværelser medregnes ikke. Denne Rubrik udfyldes af Eieren eller Vice- værten personlig.	Arbejdsgiverens Navn og Bopæl, forsaa vidt selvstændig Virksomhed ikke drives.	Forsaa vidt Tillyfytning til Aarhus er sket i det sidste Aar, da		Hvis Flytning indenfor Aarhus Bygrænse er sket i det sidste Aar, da		Hvor undervises de paa denne Liste opførte Børn mellan 6 og 14 Aar? Gaar de i en offentlig Skole, maas dennes Navn anføres. Gaar de i Privatskole, an- føres Bestyrerens Navn. Hvis Børn over 7 Aar ikke søger Skole, maas Grunden hertil anføres.	Plejebørn. Udfor Plejebørn sættes sjæ- i denne Rubrik.
	naar? Dato og Aartal?	hvorfra? (By, Gade og Hus-Nr.)										Bopælen Oktober Flyttedag 1921 (Gade og Hus-Nr.)	Andre Bopæle siden Oktober Flyttedag 1921 (Gade og Hus-Nr.)				
Baghus	✓ Rasmus Peter Frederiksen	1892	4/4	Ladning	Husfader	Gift	Arbmand		3	360							
	Ang Magrethe Frederiksen	1870	10/11	Ladning	Husmoder	Gift											
	Paul Petergaard Frederiksen	1907	14/5	Aarhus	Søn	Ug	Lærling				Böttler, Baller Frederiksgade						
	Charles Frederiksen	1903	18/8	Aarhus	Søn	Ug										Korset	
	✓ Julius Rathske Frederiksen	1901	31/1	Ladning	Søn	Ug	Gartnerlev				Arbejdløs						
	✓ Harald Harboe Frederiksen	1903	17/2	Vejleby	Søn	Ug	Gartnerlev				Arbejdløs						
	✓ John K. F. B. Frederiksen	1882	1/1	Ladning	Søn	Enkemand	Gartner				Ug Arbejdløs						
Baghus	✓ Rasmus Kristensen	1899	2/1	Hamlet	Husfader	Gift	Arbejder	1	Købmand	Böttler	Magter Rasmussen						
	Karen Kristensen	1896	17/3	Linge	Husmoder	Gift					Magter Rasmussen					Spøtvej 31	
	Karl Rasmussen	1917	17/5	Aarhus	Søn												
	Børge Rasmussen	1920	8/10	Aarhus	Søn												
	Mathilde Marie Emilie Kirshius Pedersen	1870	2/4	Boglund	Husmoder	Enke											
	✓ Jens Eriks Jensen	1899	1/2	Glæde		Gift	Arbejdsmand		2	180	Arbejdslo					Thunsgade 1 <sup>II-V</sup>	
	Hanne Juliane Jensen	1896	2/10	Kovmark	Fatter	--											

10  
4

**Tillægsskema I.** Herpaa opføres udenbys eller i Udlandet boende Personer, der driver Forretning, Haandværk eller anden selvstændig Næringsdrift i Ejendommen.

Navn	Stilling	Adresse		
		Kommune	Gade og Nr.	Hvis udenfor Danmark, vedkommende Land.

**Tillægsskema II.** Forsaavidt Ejeren af Ejendommen har Bopæl udenfor Aarhus, opføres hans (hendes) Navn, Stilling og Adresse paa dette Skema.

Navn	Stilling	Adresse		
		Kommune	Gade og Nr.	Hvis udenfor Danmark, vedkommende Land.

**Tillægsskema III.** Herpaa opføres inden- og udenlandske Selskaber, Foreninger og Institutioner, der har Kontor eller Forretningslokaler i Ejendommen.

Selskabets eller Institutionens Navn	Forretnings Branche	Telefon Nr.	Forsaavidt Selskabet er hjemmehørende udenfor Aarhus, opføres her Opholdskommunens Navn.
			Er Selskabet hjemmehørende i Udlandet, anføres Navnet paa Selskabets herværende Repræsentant.

**Tillægsskema IV.** Herpaa opføres alle indenbys boende Personer, som driver Forretning, Haandværk o. l. i Ejendommen.

Firma Navn	Indehaverens Navn	Forretnings Branche	Telefon Nr.	Privat Bopæl

At samtlige Personer og Selskaber m. v., som har lejet Lejlighed eller Lokaler, bor eller driver Forretning i forannævnte Ejendom, er optaget paa denne Liste, bevidnes.

Aarhus, den 26/10 1922.

Ejerens Navn: [Signature]

Ejerens Bopæl: \_\_\_\_\_

[Signature]  
Ejerens eller Viceværtens Underskrift.



# Mandtalsliste

over

## Personer, Selskaber, Foreninger og Institutioner,

der benytter Lokaler

i ovennævnte Ejendom.

I Henhold til Lov af 15. Maj 1875 § 21, jfr. § 22, paahviler det under Strafansvar vedkommende Husejer eller hans Befuldmægtigede at udfylde nærværende Skema.

**Beboelseskemaet.** Alle i Ejendommen boende Personer opføres med deres fulde Navne og øvrige i Skemaet forlangte Oplysninger, uanset om de midlertidig er fraværende.

**Tillægsskema I.** (Se Bagsiden). Paa dette Skema opføres **udenbys eller i Udlandet boende Personer**, der driver Forretning, Haandværk eller anden selvstændig Næringsdrift i Ejendommen.

**Tillægsskema II.** (Se Bagsiden). Forsaavidt **Ejeren af Ejendommen** har Bopæl udenfor Aarhus, opføres hans Navn, Stilling og Adresse paa dette Skema.

**Tillægsskema III.** (Se Bagsiden). Herpaa opføres **inden- og udenlandske Selskaber, Foreninger og Institutioner**, der har Kontor eller Forretningslokaler i Ejendommen.

**Tillægsskema IV.** (Se Bagsiden). Herpaa opføres alle **indenbys boende Personer**, som driver Forretning, Haandværk o. l. i Ejendommen.

Ifald der ikke er tilstrækkelig Plads paa det tilsendte Skema til alle Ejendommens Beboere, vil flere Skemaer kunne faas udleverede ved Henvendelse paa **Skattekontoret, Mejlgade 4, 1ste Sal.** (Aabent fra Kl. 9—2 og fra 4—6).

Aarhus Byraad, i Oktober 1922.

**Bemærk Bagsiden!**

### Optælling.

(Foretages ved Byraadets Foranstaltning).

Mandkøn . . .	2	
Kvindekøn . . .	7	
Ialt . . .	9	Personer.

Beboelseskema.

12

Opføres i Rækkefølge saaledes: Forhus, Sidehus, Baghus. (Kælder, Stue, 1. Sal o. s. v.)	Samtlige Beboere af begge Kon.		Fødselsaar	Fødselsdag	Fødeby. Hvis udenfor Danmark om Vedkommende har Indfødsret.	Stilling i Husstanden (Husfader, Husmoder, Søn, Datter, Plejesøn, Plejedatter, Slægtning, Tyende, Logerende).	Gift, ugift, Enke, Enke-mand, Fraskilt eller Separeret.	Stand eller Livsstilling. Stillingen betegnes saaledes, at det kan ses, om Vedkommende er Principal eller Medhjælper, f. Eks. Snedkermester, Snedkersvend, Lærling o. s. v.	Telefon Nr.	Husleje af Beboelseslejligheden samt Antal Værelser. Løfts- og Pigeværelser medregnes ikke. Denne Rubrik udfyldes af Ejeren eller Viceværten personlig.	Arbejdsgiverens Navn og Bopæl, forsaavidt selvstændig Virksomhed ikke drives.	Forsaauidt Tilflytning til Aarhus er sket i det sidste Aar, da		Hvis Flytning indenfor Aarhus Bygrænse er sket i det sidste Aar, da		Hvor undervises de paa denne Liste opførte Børn mellem 6 og 14 Aar? Gaar de i en offentlig Skole, maa dennes Navn anføres. Gaar de i Privatskole, anføres Bestyrerens Navn. Hvis Børn over 7 Aar ikke søger Skole, maa Grunden hertil anføres.	Plejebørn. Udfor Plejebørn sættes sjaas i denne Rubrik.
	naar? Dato og Aarstal?	hvorfra? (By, Gade og Hus-Nr.)										Bopælen Oktober Flyttedag 1921 (Gade og Hus-Nr.)	Andre Bopæle siden Oktober Flyttedag 1921 (Gade og Hus-Nr.)				

1. Sal	✓	Højhus Peter Højhusen	1891	22/11	Blavnstolt	Husfader	Gift	Kommunecassibest		2	330	Carlino Bøllevejssømand					
		Kone Kristine Leonora Højhus	do	1895	24/2	Carlino	Husmoder	do									
		Datter Marie	do	1917	3/7	do	Datter										
		Datter Liseke	do	1922	24/4	do	do										
1. Sal	✓	Højhus Søren Højhusen	1889	18/2	Skov, på Bldby	Husfader	Gift	Kommunalarbej		3	400	Aarhus Komm. Skolekom					
		Kone Cathinka	do	1883	29	Kedenslev	Husmoder	do									
		Datter Inger Thorak Højhus	do	1916	21	Aarhus	Datter										
		Datter Lis Højhus	do	1918	25	do	do										
		Datter Signe	do	1922	24	do	do										

2/9

Bill. 2. 11

**Tillægsskema I.** Herpaa opføres udenbys eller i Udlandet boende Personer, der driver Forretning, Haandværk eller anden selvstændig Næringsdrift i Ejendommen.

Navn	Stilling	Adresse		
		Kommune	Gade og Nr.	Hvis udenfor Danmark, vedkommende Land.

**Tillægsskema II.** Forsaavidt Ejeren af Ejendommen har Bopæl udenfor Aarhus, opføres hans (hendes) Navn, Stilling og Adresse paa dette Skema.

Navn	Stilling	Adresse		
		Kommune	Gade og Nr.	Hvis udenfor Danmark, vedkommende Land.

**Tillægsskema III.** Herpaa opføres inden- og udenlandske Selskaber, Foreninger og Institutioner, der har Kontor eller Forretningslokaler i Ejendommen.

Selskabets eller Institutionens Navn	Forretnings Branche	Telefon Nr.	Forsaavidt Selskabet er hjemmehørende udenfor Aarhus, opføres her Opholdskommunens Navn. Er Selskabet hjemmehørende i Udlandet, anføres Navnet paa Selskabets herværende Repræsentant.

**Tillægsskema IV.** Herpaa opføres alle indenbys boende Personer, som driver Forretning, Haandværk o. l. i Ejendommen.

Firma Navn	Indehaverens Navn	Forretnings Branche	Telefon Nr.	Privat Bopæl

At samtlige Personer og Selskaber m. v., som har lejet Lejlighed eller Lokaler, bor eller driver Forretning i forannævnte Ejendom, er optaget paa denne Liste, bevidnes.

Aarhus, den *26. Oktober* 1922.

Ejeren's Navn: *Frits Saxe-Møller*

Ejeren's Bopæl: *Kirkegaardvej 12<sup>1/2</sup>*

*Saxe-Møller*  
Ejeren's eller Viceværten's Underskrift.



# Mandtalsliste

over

## Personer, Selskaber, Foreninger og Institutioner,

der benytter Lokaler

i ovennævnte Ejendom.

**I** Henhold til Lov af 15. Maj 1875 § 21, jfr. § 22, paahviler det under Strafansvar vedkommende Husejer eller hans Befuldmægtigede at udfylde nærværende Skema.

**Beboelsesskemaet.** Alle i Ejendommen boende Personer opføres med deres fulde Navne og øvrige i Skemaet forlangte Oplysninger, uanset om de midlertidig er fraværende.

**Tillægsskema I.** (Se Bagsiden). Paa dette Skema opføres **udenbys eller i Udlandet boende Personer**, der driver Forretning, Haandværk eller anden selvstændig Næringsdrift i Ejendommen.

**Tillægsskema II.** (Se Bagsiden). Forsaavidt **Ejeren af Ejendommen** har Bopæl udenfor Aarhus, opføres hans Navn, Stilling og Adresse paa dette Skema.

**Tillægsskema III.** (Se Bagsiden). Herpaa opføres **inden- og udenlandske Selskaber, Foreninger og Institutioner**, der har Kontor eller Forretningslokaler i Ejendommen.

**Tillægsskema IV.** (Se Bagsiden). Herpaa opføres alle **indenbys boende Personer**, som driver Forretning, Haandværk o. l. i Ejendommen.

Ifald der ikke er tilstrækkelig Plads paa det tilsendte Skema til alle Ejendommens Beboere, vil flere Skemaer kunne faas udleverede ved Henvendelse paa **Skattekontoret, Mejlgade 4, 1ste Sal.** (Aabent fra Kl. 9-2 og fra 4-6).

Aarhus Byraad, i Oktober 1922.

**Bemærk Bagsiden!**

### Optælling.

(Foretages ved Byraadets Foranstaltning).

Mandkøn . . . 9-

Kvindekøn . . . 6-

Ialt . . . 15- Personer.

Beboelseskema. 14

Opføres i Rækkefølge saaledes: Forhus, Sidehus, Baghus. (Kælder, Stue, 1. Sal o. s. v.)	Samtlige Beboere af begge Køn.		Fødselsaar	Fødselsdag	Fødeby. Hvis udenfor Danmark om Vedkommende har Indfødsret.	Stilling i Husstanden (Hustader, Husmoder, Søn, Datter, Plejesøn, Plejedatter, Slægtning, Tyende, Logerende).	Gift, ugift, Enke, Enke-mand, Fraskilt eller Separeret.	Stand eller Livsstilling. Stillingen betegnes saaledes, at det kan ses, om Vedkommende er Principal eller Medhjælper, f. Eks. Snedkermester, Snedkersvend, Lærling o. s. v.	Tele. Nr.	Husleje af Beboelseslejligheden samt Antal Værelser. Loft- og Pigeværelser medregnes ikke. Denne Rubrik udfyldes af Ejeren eller Viceværtens personlig.	Arbejdsgiverens Navn og Bopæl, forsaa vidt selvstændig Virksomhed ikke drives.	Forsaa vidt Tillyfytning til Aarhus er sket i det sidste Aar, da		Hvis Flytning indenfor Aarhus Bygrænse er sket i det sidste Aar, da		Hvor undervises de paa denne Liste opførte Børn mellem 6 og 14 Aar? Gaar de i en offentlig Skole, maa dennes Navn anføres. Gaar de i Privatskole, anføres Bostyrets Navn. Hvis Børn over 7 Aar ikke søger Skole, maa Grunden hertil anføres.	Plejebørn. Udfor Plejebørn sættes sjældent i denne Rubrik.
	naar? Dato og Aarsal?	hvorfra? (By, Gade og Hus-Nr.)										Bopælen Oktober Flyttedag 1921 (Gade og Hus-Nr.)	Andre Bopæle siden Oktober Flyttedag 1921 (Gade og Hus-Nr.)				
✓ Loren Lorenzen	1861	26/12	Silkeborg	Føder	Gift	Fabrikant											
✓ Mette Margrethe Lorenzen	1857	17/5	Koldby Skov	Moder	-				2. Værelse Bænk 220 <sup>00</sup>								
✓ Peter Aleksander Lorenzen	1897	27/5	Aarhus	Søn	-					Christiansbyhusene 7. Skjold							
✓ Kristine Marie Lorenzen	1895	18/1	Støvring	Megling	-												
✓ Niels Peter Petersen	1888	24/8	Vastbo	Føder	Gift	Tognmand		3	360 <sup>00</sup>								
Anna Marie Ingeborg Petersen	1882	29/10	Saxkøbing	Moder	-												
Grethe Kristine Johans Petersen	1888	13/12	Aarhus	Fatter	-												
John Kay Christian Petersen	1900	29/5	-	Søn	-												
Paul Erik Petersen	1913	18/5	-	Søn	-												
1. Sal ✓ Maria Ludvig	1864	2/10	Siby	Husmoder	Enke			3	370 <sup>00</sup>								
✓ Emma Kajsa Ludvig	1901	5/2	Aarhus	Søn	Ugift	Håndværker!!!											
2. Sal ✓ Chr. Christensen	1872	30/3	Trygskov	Husfader	Gift	Tønmester		44	3	400 <sup>00</sup>							
✓ Dagmar Christensen	1878	18/6	Rarskøll	Husmoder	-												
✓ Anne Skovbo Christensen	1903	9/3	Aarhus	Søn	Ugift	Elektriker				Kemp og Lauritzen							
✓ Tage Skovbo Christensen	1910	2/5	Aarhus	Søn	" "												

9  
6

K. Lund

**Tillægsskema I.** Herpaa opføres udenbys eller i Udlandet boende Personer, der driver Forretning, Haandværk eller anden selvstændig Næringsdrift i Ejendommen.

Navn	Stilling	Adresse		
		Kommune	Gade og Nr.	Hvis udenfor Danmark, vedkommende Land.

**Tillægsskema II.** Forsaavidt Ejeren af Ejendommen har Bopæl udenfor Aarhus, opføres hans (hendes) Navn, Stilling og Adresse paa dette Skema.

Navn	Stilling	Adresse		
		Kommune	Gade og Nr.	Hvis udenfor Danmark, vedkommende Land.

**Tillægsskema III.** Herpaa opføres inden- og udenlandske Selskaber, Foreninger og Institutioner, der har Kontor eller Forretningslokaler i Ejendommen.

Selskabets eller Institutionens Navn	Forretnings Branche	Telefon Nr.	Forsaauidt Selskabet er hjemmehørende udenfor Aarhus, opføres her Opholdskommunens Navn.
			Er Selskabet hjemmehørende i Udlandet, anføres Navnet paa Selskabets herværende Repræsentant.

**Tillægsskema IV.** Herpaa opføres alle indenbys boende Personer, som driver Forretning, Haandværk o. l. i Ejendommen.

Firma Navn	Indehaverens Navn	Forretnings Branche	Telefon Nr.	Privat Bopæl

At samtlige Personer og Selskaber m. v., som har lejet Lejlighed eller Lokaler, bor eller driver Forretning i forannævnte Ejendom, er optaget paa denne Liste, bevidnes.

Aarhus, den 25/10. 1922.

Ejerens Navn: *Mr. Christensen*

Ejerens Bopæl: *Kirkegaardsgvej 14 1/2*

Ejerens eller Viceværtens Underskrift.



# Mandtalsliste

over

## Personer, Selskaber, Foreninger og Institutioner, der benytter Lokaler i ovennævnte Ejendom.

**I** Henhold til Lov af 15. Maj 1875 § 21, jfr. § 22, paahviler det under Strafansvar vedkommende Husejer eller hans Befuldmægtigede at udfylde nærværende Skema.

**Beboelsesskemaet.** Alle i Ejendommen boende Personer opføres med deres fulde Navne og øvrige i Skemaet forlangte Oplysninger, uanset om de midlertidig er fraværende.

**Tillægsskema I.** (Se Bagsiden). Paa dette Skema opføres **udenbys eller i Udlandet boende Personer**, der driver Forretning, Haandværk eller anden selvstændig Næringsdrift i Ejendommen.

**Tillægsskema II.** (Se Bagsiden). Forsaavidt **Ejeren af Ejendommen** har Bopæl udenfor Aarhus, opføres hans Navn, Stilling og Adresse paa dette Skema.

**Tillægsskema III.** (Se Bagsiden). Herpaa opføres **inden- og udenlandske Selskaber, Foreninger og Institutioner**, der har Kontor eller Forretningslokaler i Ejendommen.

**Tillægsskema IV.** (Se Bagsiden). Herpaa opføres alle **indenbys boende Personer**, som driver Forretning, Haandværk o. l. i Ejendommen.

Ifald der ikke er tilstrækkelig Plads paa det tilsendte Skema til alle Ejendommens Beboere, vil flere Skemaer kunne faas udleverede ved Henvendelse paa **Skattekontoret, Mejlgade 4, 1ste Sal.** (Aabent fra Kl. 9-2 og fra 4-6).

Aarhus Byraad, i Oktober 1922.

**Bemærk Bagsiden!**

### Optælling.

(Foretages ved Byraadets Foranstaltning).

Mandkøn . . .	4	
Kvindkøn . . .	3	
Ialt . . .	7	Personer.

Beboelseskema.

16

Opførelse i Rækkefølge saaledes: Forhus, Sidehus, Baghus. (Kælder, Stue, 1. Sal o. s. v.)	Samtlige Beboere af begge Køn.		Fødselsaar	Fødselsdag	Fødeby. Hvis udenfor Danmark om Vedkommende har Indfødsret.	Stilling i Huset (Husfader, Husmoder, Son, Datter, Plejesøn, Plejedatter, Slægtning, Tyende, Logerende).	Gift, ugift, Enke, Enke-mand, Fraskilt eller Separeret.	Stand eller Livsstilling. Stillingen betegnes saaledes, at det kan ses, om Vedkommende er Principal eller Medhjælper, f. Eks. Snekermester, Snekersvend, Lærling o. s. v.	Telef. Nr.	Husleje af Beboelseslejligheden samt Antal Værelser. Lofts- og Pigeværelser medregnes ikke. Denne Ku'rik udfyldes af Ejeren eller Værværten personlig.	Arbejdsgiverens Navn og Bopæl, forsaa vidt selvstændig Virksomhed ikke drives.	Forsaa vidt Tilflytning til Aarhus er sket i det sidste Aar, da		Hvis Flytning indenfor Aarhus Bygrænse er sket i det sidste Aar, da		Hvor undervises de paa denne Liste opførte Børn mellem 6 og 14 Aar? Gaar de i en offentlig Skole, maa dennes Navn anføres. Gaar de i Privatskole, anføres Bestyrerens Navn. Hvis Børn over 7 Aar ikke søger Skole, maa Grunden hertil anføres.	Plejebørn. Udfor Plejebørn sættes sjældent i denne Rubrik.
	naar? Dato og Aarstal?	hvorfra? (By, Gade og Hus-Nr.)										Bopælen Oktober Flyttedag 1921 (Gade og Hus-Nr.)	Andre Bopæle siden Oktober Flyttedag 1921 (Gade og Hus-Nr.)				
	✓ Niels Nielsen		1859	15/7	Bode	Husfader	Gift	Havnearbejder	2	300kr							
	Ane Johanne Nielsen		1861	19/2	Lystrup	Husmoder	Gift										
	✓ Jens Anton Nielsen		1890	25/11	Prøsteb.	Søn	Ugift	Altid syg									
1 Sal	Niels Pedersen Hejlsballe		1849	25/12	Eby ved Sønder	Husfader	Gift	forh Barber	2	300kr							
	Anna Margrethe Caroline Hejlsballe		1855	26/7	København	Husmoder	Gift										
2 Sal	✓ Wilhelmine Marie Waldum		1856	23/10	Aarhus		Enke		2	300kr							
	✓ Jacob Fredrik Waldum		1879	2/6	Aarhus	Søn	Ugift	Pharmasut									

4  
3

**Tillægsskema I.** Herpaa opføres udenbys eller i Udlandet boende Personer, der driver Forretning, Haandværk eller anden selvstændig Næringsdrift i Ejendommen.

Navn	Stilling	Adresse		
		Kommune	Gade og Nr.	Hvis udenfor Danmark, vedkommende Land.

**Tillægsskema II.** Forsaavidt Ejeren af Ejendommen har Bopæl udenfor Aarhus, opføres hans (hendes) Navn, Stilling og Adresse paa dette Skema.

Navn	Stilling	Adresse		
		Kommune	Gade og Nr.	Hvis udenfor Danmark, vedkommende Land.

**Tillægsskema III.** Herpaa opføres inden- og udenlandske Selskaber, Foreninger og Institutioner, der har Kontor eller Forretningslokaler i Ejendommen.

Selskabets eller Institutionens Navn	Forretnings Branche	Telefon Nr.	Forsaauidt Selskabet er hjemmehørende udenfor Aarhus, opføres her Opholdskommunens Navn.
			Er Selskabet hjemmehørende i Udlandet, anføres Navnet paa Selskabets herværende Repræsentant.

**Tillægsskema IV.** Herpaa opføres alle indenbys boende Personer, som driver Forretning, Haandværk o. l. i Ejendommen.

Firma Navn	Indehaverens Navn	Forretnings Branche	Telefon Nr.	Privat Bopæl

At samtlige Personer og Selskaber m. v., som har lejet Lejlighed eller Lokaler, bor eller driver Forretning i forannævnte Ejendom, er optaget paa denne Liste, bevidnes.

Aarhus, den *23 Oktober* 1922.

Ejers Navn: *Marie Nielsen*

Ejers Bopæl: *Kathrinebjerg Opdragelseshjem*

*Marie Nielsen*  
Ejers eller Viceværtens Underskrift.



# Mandtalsliste

over

## Personer, Selskaber, Foreninger og Institutioner, der benytter Lokaler i ovennævnte Ejendom.

**I** Henhold til Lov af 15. Maj 1875 § 21, jfr. § 22, paahviler det under Strafansvar vedkommende Husejer eller hans Befuldmægtigede at udfylde nærværende Skema.

**Beboelsesskemaet.** Alle i Ejendommen boende Personer opføres med deres fulde Navne og øvrige i Skemaet forlangte Oplysninger, uanset om de midlertidig er fraværende.

**Tillægsskema I.** (Se Bagsiden). Paa dette Skema opføres **udenbys eller i Udlandet boende Personer**, der driver Forretning, Haandværk eller anden selvstændig Næringsdrift i Ejendommen.

**Tillægsskema II.** (Se Bagsiden). Forsaauidt **Ejeren af Ejendommen** har Bopæl udenfor Aarhus, opføres hans Navn, Stilling og Adresse paa dette Skema.

**Tillægsskema III.** (Se Bagsiden). Herpaa opføres **inden- og udenlandske Selskaber, Foreninger og Institutioner**, der har Kontor eller Forretningslokaler i Ejendommen.

**Tillægsskema IV.** (Se Bagsiden). Herpaa opføres alle **indenbys boende Personer**, som driver Forretning, Haandværk o. l. i Ejendommen.

Ifald der ikke er tilstrækkelig Plads paa det tilsendte Skema til alle Ejendommens Beboere, vil flere Skemaer kunne faas udleverede ved Henvendelse paa **Skattekontoret, Mejlgade 4, 1ste Sal.** (Aabent fra Kl. 9-2 og fra 4-6).

Aarhus Byraad, i Oktober 1922.

**Bemærk Bagsiden!**

### Optælling.

(Foretages ved Byraadets Foranstaltning).

Mandkøn . . . 3 -

Kvindkøn . . . 4 -

Ialt . . . 7 - Personer.

*eshjem*

Beboelseskema. 18.

Opførelse i Rækkefølge saaledes: Forhus, Sidehus, Baghus. (Kælder, Stue, l. Sal o. s. v.)	Samtlige Beboere af begge Køn.		Fødselsaar	Fødselsdag	Fødeby. Hvis udenfor Danmark om Vedkommende har Indfødsret.	Stilling i Husholdningen (Husfader, Husmoder, Son, Datter, Plejesøn, Plejedatter, Slægtning, Tyende, Logerende).	Gift, ugift, Enke, Enke-mand, Fraskilt eller Separeret.	Stand eller Livsstilling. Stillingen betegnes saaledes, at det kan ses, om Vedkommende er Principal eller Medhjælper, f. Eks. Snedkermester, Snedkersvend, Lærling o. s. v.	Telefon Nr.	Husleje af Beboelselejligheden samt Antal Værelser. Lofts og Pigeværelser medregnes ikke. Denne Rubrik udfyldes af Ejeren eller Viceværtten personlig. Antal Værelser Aarlig Leje Kr.	Arbejdsgiverens Navn og Bopæl, forsaavidt selvstændig Virksomhed ikke drives.	Forsaavidt Tilflytning til Aarhus er sket i det sidste Aar, da		Hvis Flytning indenfor Aarhus Bygrænse er sket i det sidste Aar, da		Hvor undervises de paa denne Liste opførte Børn mellem 6 og 14 Aar? Gaar de i en offentlig Skole, maa dennes Navn anføres. Gaar de i Privatskole, anføres Bestyrerens Navn. Hvis Børn over 7 Aar ikke søger Skole, maa Grunden hertil anføres.	Plejebørn. Udfor Plejebørn sættes sjældent i denne Rubrik.
	Fulde Navn. Ved Børn uden Navne sættes »Drengs eller »Piges». Det almindelig benyttede Fornavn understreges. (Mellem hver Familie maa der helst være en Linies Mellemrum).											naar? Dato og Aarstal?	hvorfra? (By, Gade og Hus-Nr.)	Bopælen Oktober Flyttedag 1921 (Gade og Hus-Nr.)	Andre Bopæle siden Oktober Flyttedag 1921 (Gade og Hus-Nr.)		
	Huen ✓ Dorte Marie Torkelsen.		1857	27/2	Aarhus	Enke	—	Huesjer	—	2	Ka 200.	—	—	—	—	—	—
	" ✓ Rudolf Torkelsen		1883	11/3	do	Søn	ugift	Mætro (paa Besøg)	—	—	—	—	—	—	—	—	—
I Sal	✓ Thomas Karl Thomsen		1873	17/4	Spærning	Stuefader	Gift	Arbejdsmand	—	2	290	W. Høvede 9/5	—	—	—	—	—
	Laura Botine Marie		69	4/6	Aarhus	Husmoder	"	"	—	—	—	—	—	—	—	—	—
	Edith Selma		1908	17/11	Aarhus	Datter	"	"	—	—	—	—	—	—	—	—	Paradis Skole
Under Sal	✓ Didrik Petersen		1883	10/9	Aarhus	Enligstillet	ugift	Skreddersvend	—	—	—	Arbejdløs	—	—	—	—	—
Frivilligt	Anna Marie Christensen		1892	25/6	Nyboing Mors	Alkoholisk	—	—	—	—	—	—	—	—	—	—	—

3  
—  
4

**Tillægsskema I.** Herpaa opføres udenbys eller i Udlandet boende Personer, der driver Forretning, Haandværk eller anden selvstændig Næringsdrift i Ejendommen.

Navn	Stilling	Adresse		
		Kommune	Gade og Nr.	Hvis udenfor Danmark, vedkommende Land.

**Tillægsskema II.** Forsaauidt Ejeren af Ejendommen har Bopæl udenfor Aarhus, opføres hans (hendes) Navn, Stilling og Adresse paa dette Skema.

Navn	Stilling	Adresse		
		Kommune	Gade og Nr.	Hvis udenfor Danmark, vedkommende Land.

**Tillægsskema III.** Herpaa opføres inden- og udenlandske Selskaber, Foreninger og Institutioner, der har Kontor eller Forretningslokaler i Ejendommen.

Selskabets eller Institutionens Navn	Forretnings Branche	Telefon Nr.	Forsaauidt Selskabet er hjemmehørende udenfor Aarhus, opføres her Opholdskommunens Navn.
			Er Selskabet hjemmehørende i Udlandet, anføres Navnet paa Selskabets herværende Repræsentant.

**Tillægsskema IV.** Herpaa opføres alle indenbys boende Personer, som driver Forretning, Haandværk o. l. i Ejendommen.

Firma Navn	Indehaverens Navn	Forretnings Branche	Telefon Nr.	Privat Bopæl

At samtlige Personer og Selskaber m. v., som har lejet Lejlighed eller Lokaler, bor eller driver Forretning i forannævnte Ejendom, er optaget paa denne Liste, bevidnes.

Aarhus, den 24. 10. 1922.

Ejers Navn: *J. M. Therkelsen*

Ejers Bopæl: *Kirkegaardsvai 16 St.*

*J. M. Therkelsen*  
Ejers eller Viceværtens Underskrift.



# Mandtalsliste

over

## Personer, Selskaber, Foreninger og Institutioner, der benytter Lokaler i ovennævnte Ejendom.

**I** Henhold til Lov af 15. Maj 1875 § 21, jfr. § 22, påhviler det under Strafansvar vedkommende Husejer eller hans Befuldmægtigede at udfylde nærværende Skema.

**Beboelseskemaet.** Alle i Ejendommen boende Personer opføres med deres fulde Navne og øvrige i Skemaet forlangte Oplysninger, uanset om de midlertidig er fraværende.

**Tillægsskema I.** (Se Bagsiden). Paa dette Skema opføres **udenbys eller i Udlandet boende Personer**, der driver Forretning, Haandværk eller anden selvstændig Næringsdrift i Ejendommen.

**Tillægsskema II.** (Se Bagsiden). Forsaavidt **Ejeren af Ejendommen** har Bopæl udenfor Aarhus, opføres hans Navn, Stilling og Adresse paa dette Skema.

**Tillægsskema III.** (Se Bagsiden). Herpaa opføres **inden- og udenlandske Selskaber, Foreninger og Institutioner**, der har Kontor eller Forretningslokaler i Ejendommen.

**Tillægsskema IV.** (Se Bagsiden). Herpaa opføres alle **indenbys boende Personer**, som driver Forretning, Haandværk o. l. i Ejendommen.

Ifald der ikke er tilstrækkelig Plads paa det tilsendte Skema til alle Ejendommens Beboere, vil flere Skemaer kunne faas udleverede ved Henvendelse paa **Skattekontoret, Mejlgade 4, 1ste Sal.** (Aabent fra Kl. 9-2 og fra 4-6).

Aarhus Byraad, i Oktober 1922.

**Bemærk Bagsiden!**

### Optælling.

(Foretages ved Byraadets Foranstaltning).

Mandkøn . . .	1	
Kvindkøn . . .	6	
Ialt . . .	7	Personer.

Beboelseskema.

20

Opføres i Rækkefølge saaledes: Forhus, Sidehus, Baghus. (Kælder, Stue, 1. Sal o. s. v.)	Samtlige Beboere af begge Kon.		Fødselsaar	Fødselsdag	Fødeby. Hvis udenfor Danmark om Vedkommende har Indfødsret.	Stilling i Husstanden (Husfader, Husmoder, Son, Datter, Plejesøn, Plejedatter, Slægtning, Tyende, Logerende).	Gift, ugift, Enke, Enke-mand, Fraskilt eller Separeret.	Stand eller Livsstilling. Stillingen betegnes saaledes, at det kan ses, om Vedkommende er Principal eller Medhjælper, f. Eks. Snedkermester, Snedkersvend, Lærling o. s. v.	Telefon Nr.	Husleje af Beboelseslejligheden samt Antal Værelser. Lofts og Pigeværelser medregnes ikke. Denne Rubrik udfyldes af Ejeren eller Viceværtten personlig.	Arbejdsgiverens Navn og Bopæl, forsaavidt selvstændig Virksomhed ikke drives.	Forsaauidt Tilflytning til Aarhus er sket i det sidste Aar, da		Hvis Flytning indenfor Aarhus Bygrænse er sket i det sidste Aar, da		Hvis undervises de paa denne Liste opførte Børn mellem 6 og 14 Aar? Gaar de i en offentlig Skole, maa dennes Navn anføres. Gaar de i Privatskole, anføres Bestyrerens Navn. Hvis Børn over 7 Aar ikke søger Skole, maa Grunden hertil anføres.	Plejebørn. Udfør Plejebørn sættes sjædt i denne Rubrik.
	naar? Dato og Aantal?	hvorfra? (By, Gade og Hus-Nr.)										Bopælen Oktober Flyttedag 1921 (Gade og Hus-Nr.)	Andre Bopæle siden Oktober Flyttedag 1921 (Gade og Hus-Nr.)				
	Henrich Martinus Nielsen		1878	42/1	Rud	Husfader	Gift	Vognmand.									
	Ane Fredevike Nielsen		1880	7/10	Lisbjerg	Husmoder	Gift										
	Jenny Augusta Nielsen		1904	12/5	Aarhus	Datter	Ugift										
	Gerda Margrete Nielsen		1916	20/11	Aarhus.	do	Ugift										
1. Sal.	Anna Marie Caroline Jørgensen		1874	22/6	Aarhus		Ugift	Montorassistent		2	260						
4	Højshild Sigrid Gunhild Kluge		1899	22/3	Aarhus		Ugift	Montorassistent		2	260						
3	Nubine Johanne Katrine Jensen		1861	28/8	Ladning		Ugift			2	200						

1/6

**Tillægsskema I.** Herpaa opføres udenbys eller i Udlandet boende Personer, der driver Forretning, Haandværk eller anden selvstændig Næringsdrift i Ejendommen.

Navn	Stilling	Adresse		
		Kommune	Gade og Nr.	Hvis udenfor Danmark, vedkommende Land.

**Tillægsskema II.** Forsaavidt Ejeren af Ejendommen har Bopæl udenfor Aarhus, opføres hans (hendes) Navn, Stilling og Adresse paa dette Skema.

Navn	Stilling	Adresse		
		Kommune	Gade og Nr.	Hvis udenfor Danmark, vedkommende Land.

**Tillægsskema III.** Herpaa opføres inden- og udenlandske Selskaber, Foreninger og Institutioner, der har Kontor eller Forretningslokaler i Ejendommen.

Selskabets eller Institutionens Navn	Forretnings Branche	Telefon Nr.	Forsaauidt Selskabet er hjemmehørende udenfor Aarhus, opføres her Opholdskommunens Navn.
			Er Selskabet hjemmehørende i Udlandet, anføres Navnet paa Selskabets herværende Repræsentant.

**Tillægsskema IV.** Herpaa opføres alle indenbys boende Personer, som driver Forretning, Haandværk o. l. i Ejendommen.

Firma Navn	Indehaverens Navn	Forretnings Branche	Telefon Nr.	Privat Bopæl

At samtlige Personer og Selskaber m. v., som har lejet Lejlighed eller Lokaler, bor eller driver Forretning i forannævnte Ejendom, er optaget paa denne Liste, bevidnes.

Aarhus, den \_\_\_\_\_ 1922.

Ejerens Navn:

*M. Nielsen.*

Ejerens Bopæl:

*Kirkegaardsvej. 20.*

*M. Nielsen.*

Ejerens eller Viceværtens Underskrift.



# Mandtalsliste

over

## Personer, Selskaber, Foreninger og Institutioner,

der benytter Lokaler

### i ovennævnte Ejendom.

**I** Henhold til Lov af 15. Maj 1875 § 21, jfr. § 22, paahviler det under Strafansvar vedkommende Husejer eller hans Befuldmægtigede at udfylde nærværende Skema.

**Beboelseskemaet.** Alle i Ejendommen boende Personer opføres med deres fulde Navne og øvrige i Skemaet forlangte Oplysninger, uanset om de midlertidig er fraværende.

**Tillægsskema I.** (Se Bagsiden). Paa dette Skema opføres **udenbys eller i Udlandet boende Personer**, der driver Forretning, Haandværk eller anden selvstændig Næringsdrift i Ejendommen.

**Tillægsskema II.** (Se Bagsiden). Forsaavidt **Ejeren af Ejendommen** har Bopæl udenfor Aarhus, opføres hans Navn, Stilling og Adresse paa dette Skema.

**Tillægsskema III.** (Se Bagsiden). Herpaa opføres **inden- og udenlandske Selskaber, Foreninger og Institutioner**, der har Kontor eller Forretningslokaler i Ejendommen.

**Tillægsskema IV.** (Se Bagsiden). Herpaa opføres alle **indenbys boende Personer**, som driver Forretning, Haandværk o. l. i Ejendommen.

Ifald der ikke er tilstrækkelig Plads paa det tilsendte Skema til alle Ejendommens Beboere, vil flere Skemaer kunne faas udleverede ved Henvendelse paa **Skattekontoret, Mejlgade 4, 1ste Sal.** (Aabent fra Kl. 9-2 og fra 4-6).

Aarhus Byraad, i Oktober 1922.

**Bemærk Bagsiden!**

#### Optælling.

(Foretages ved Byraadets Foranstaltning).

Mandkøn . . . 6 —

Kvindekøn . . . 6 —

Ialt . . . 12 Personer.

*H. S. Andersen*

Beboelseskema.

22

Opførelse i Rækkefølge saaledes: Forhus, Sidehus, Baghus. (Kælder, Stue, 1. Sal o. s. v.)	Samtlige Beboere af begge Køn.		Fødselsaar	Fødselsdag	Fødeby. Hvis udenfor Danmark om Vedkommende har Indfødsret.	Stilling i Husstanden (Husfader, Husmoder, Son, Datter, Plejeson, Plejedatter, Slægtning, Tyende, Løgerende).	Gift, ugift, Enke, Enke-mand, Fraskilt eller Separeret.	Stand eller Livsstilling. Stillingen betegnes saaledes, at det kan ses, om Vedkommende er Principal eller Medhjælper, f. Eks. Snedker-mester, Snedkersvend, Lærling o. s. v.	Telefon Nr.	Husleje af Beboelseslejligheden samt Antal Værelser, Loft- og Egeværrelser medregnes ikke. Denne Rubrik udfyldes af Ejeren eller Viceværtten personlig.	Arbejdsgiverens Navn og Bopæl, forsaavidt selvstændig Virksomhed ikke drives.	Forsaauidt Tilflytning til Aarhus er sket i det sidste Aar, da		Hvis Flytning indenfor Aarhus Bygrænse er sket i det sidste Aar, da		Hvor undervises de paa denne Liste opførte Børn mellem 6 og 14 Aar? Gaar de i en offentlig Skole, maa dennes Navn anføres. Gaar de i Privatskole, anføres Bestyrerens Navn. Hvis Børn over 7 Aar ikke søger Skole, maa Grunden hertil anføres.	Plejebørn. Udfor Plejebørn sættes »jat« i denne Rubrik.
	naar? Dato og Aarstal?	hvorfra? (By, Gade og Hus-Nr.)										Bopælen Oktober Flyttedag 1921 (Gade og Hus-Nr.)	Andre Bopæle siden Oktober Flyttedag 1921 (Gade og Hus-Nr.)				
1. Sal	Kaus Sørensen	Kristine Andersen	1855	29/4	Nede	Husfader	Gift	Drager	17	250							
"	Kausine Marie Andersen	Soul Bath Andersen	1888	19/10	Grind	Husmoder	je		2	265							
"			1918	12/10	Aarhus	Datter											
"			1920	20/4	Aarhus	Søn											
1ste Sal	P. Sørensen	Anne Katharine Sørensen	1849	29/9	Gangsted	Husfader	Gift	Gartner	18								
"			1872	11/11	Sattrup	Husmoder	ja										
2. Sal	Jens Christian Nielsen	Margrethe Mathine Nielsen	1873	6/4	Robsting	Husfader	Gift	Markhandler	28	265							
"	Emmy Bilde Nielsen	Linnor Bilde Nielsen	1896	4/5	Noldby	Husmoder	Gift										
"			1917	18/11	Aarhus	Datter											
"			1921	20/11	Aarhus	Søn											
3. Sal	Niels Petersen	Mariane	1859	1/4	Bredlund	Husfader	Gift	Handelsmand	56	47	2	210					
"			1856	5/6	Bregnet S.	Husmoder											

6/6

**Tillægsskema I.** Herpaa opføres udenbys eller i Udlandet boende Personer, der driver Forretning, Haandværk eller anden selvstændig Næringsdrift i Ejendommen.

Navn	Stilling	Adresse		
		Kommune	Gade og Nr.	Hvis udenfor Danmark, vedkommende Land.

**Tillægsskema II.** Forsaauidt Ejeren af Ejendommen har Bopæl udenfor Aarhus, opføres hans (hendes) Navn, Stilling og Adresse paa dette Skema.

Navn	Stilling	Adresse		
		Kommune	Gade og Nr.	Hvis udenfor Danmark, vedkommende Land.

**Tillægsskema III.** Herpaa opføres inden- og udenlandske Selskaber, Foreninger og Institutioner, der har Kontor eller Forretningslokaler i Ejendommen.

Selskabets eller Institutionens Navn	Forretnings Branche	Telefon Nr.	Forsaauidt Selskabet er hjemmehørende udenfor Aarhus, opføres her Opholdskommunens Navn. Er Selskabet hjemmehørende i Udlandet, anføres Navnet paa Selskabets herværende Repræsentant.

**Tillægsskema IV.** Herpaa opføres alle indenbys boende Personer, som driver Forretning, Haandværk o. l. i Ejendommen.

Firma Navn	Indehaverens Navn	Forretnings Branche	Telefon Nr.	Privat Bopæl

At samtlige Personer og Selskaber m. v., som har lejet Lejlighed eller Lokaler, bor eller driver Forretning i forannævnte Ejendom, er optaget paa denne Liste, bevidnes.

Aarhus, den \_\_\_\_\_ 1922.

Ejerenes Navn: *Drager Andersen*  
 Ejerenes Bopæl: *Kirkegaardvej 22*

Ejerenes eller Viceværtens Underskrift.



(Huset nr. 44.)

# Mandtalsliste

over

## Personer, Selskaber, Foreninger og Institutioner,

der benytter Lokaler

### i ovennævnte Ejendom.

**I** Henhold til Lov af 15. Maj 1875 § 21, jfr. § 22, paahviler det under Strafansvar vedkommende Husejer eller hans Befuldmægtigede at udfylde nærværende Skema.

**Beboelseskemaet.** Alle i Ejendommen boende Personer opføres med deres fulde Navne og øvrige i Skemaet forlangte Oplysninger, uanset om de midlertidig er fraværende.

**Tillægsskema I.** (Se Bagsiden). Paa dette Skema opføres **udenbys eller i Udlandet boende Personer**, der driver Forretning, Haandværk eller anden selvstændig Næringsdrift i Ejendommen.

**Tillægsskema II.** (Se Bagsiden). Forsaavidt **Ejeren af Ejendommen** har Bopæl udenfor Aarhus, opføres hans Navn, Stilling og Adresse paa dette Skema.

**Tillægsskema III.** (Se Bagsiden). Herpaa opføres **inden- og udenlandske Selskaber, Foreninger og Institutioner**, der har Kontor eller Forretningslokaler i Ejendommen.

**Tillægsskema IV.** (Se Bagsiden). Herpaa opføres alle **indenbys boende Personer**, som driver Forretning, Haandværk o. l. i Ejendommen.

Ifald der ikke er tilstrækkelig Plads paa det tilsendte Skema til alle Ejendommens Beboere, vil flere Skemaer kunne faas udleverede ved Henvendelse paa **Skattekontoret, Mejlgade 4, 1ste Sal.** (Aabent fra Kl. 9-2 og fra 4-6).

Aarhus Byraad, i Oktober 1922.

**Bemærk Bagsiden!**

#### Optælling.

(Foretages ved Byraadets Foranstaltning).

Mandkøn . . . 7

Kvindkøn . . . 3

Ialt . . . 10 Personer.

Beboelseskema. *Kiberg 1 - Sønderberg 44*

Opføres i Rækkefølge saaledes: Forhus, Sidehus, Baghus. (Kælder, Stue, 1. Sal o. s. v.)	Samtlige Beboere af begge Kon.		Fødselsaar	Fødselsdag	Fødeby. Hvis udenfor Danmark om Vedkommende har Indfødsret.	Stilling i Husstanden (Husfader, Husmoder, Son, Datter, Plejeson, Plejedatter, Slægtning, Tyende, Logerende).	Gift, ugift, Enke, Enke-mand, Fraskilt eller Separeret.	Stand eller Livsstilling. Stillingen betegnes saaledes, at det kan ses, om Vedkommende er Principal eller Medhjælper, f. Eks. Snedkermester, Snedkersvend, Lærling o. s. v.	Telefon Nr.	Husleje af Beboelseslejligheden samt Antal Værelser. Løbs- og Pigeværelser medregnes ikke. Denne Rubrik udfyldes af Eieren eller Vicevæsten personlig.	Arbejdsgiverens Navn og Bopæl, forsaavidt selvstændig Virksomhed ikke drives.	Forsaavidt Tilflytning til Aarhus er sket i det sidste Aar, da		Hvis Flytning indenfor Aarhus Bygrænse er sket i det sidste Aar, da		Hvor undervises de paa denne Liste opførte Børn mellem 6 og 14 Aar? Gaa de i en offentlig Skole, maas dennes Navn anføres. Gaar de i Privatskole, anføres Bestyrerens Navn. Hvis Børn over 7 Aar ikke søger Skole, maas Grunden hertil anføres.	Plejebørn. Udfor Plejebørn sættes sjas i denne Rubrik.
	naar? Data og Aarstal?	hvorfra? (By, Gade og Hus-Nr.)										Bopælen Oktober Flyttedag 1921 (Gade og Hus-Nr.)	Andre Bopæle siden Oktober Flyttedag 1921 (Gade og Hus-Nr.)				
<i>2. Etage</i> ✓	<i>Niels Jensen</i>	<i>1886</i>	<i>16/4</i>	<i>Borup</i>	<i>Husfader</i>	<i>Gift</i>	<i>Stenhuggermester</i>	<i>13</i>	<i>3</i>	<i>295</i>							
	<i>Elisabeth Margarethe Jensen</i>	<i>1883</i>	<i>23/1</i>	<i>Ensen (ja)</i>	<i>Husmoder</i>	<i>"</i>											
	<i>Johannes Ejnar Jensen</i>	<i>1913</i>	<i>24/6</i>	<i>Jena (ja)</i>	<i>Søn</i>											<i>Nørrebrøgade</i>	
	<i>Liepfried Ernat Jensen</i>	<i>1914</i>	<i>10/10</i>	<i>Jena (ja)</i>	<i>"</i>											<i>Nørrebrøgade</i>	
<i>1. Etage</i> ✓	<i>Otto Nielsen</i>	<i>1896</i>	<i>13/11</i>	<i>Skvands</i>	<i>Husfæller</i>	<i>Gift</i>	<i>Stenhuggermester</i>	<i>3</i>	<i>275</i>								
	<i>Johanne Kirstine Nielsen</i>	<i>1889</i>	<i>22/2</i>	<i>Borup</i>	<i>Husmoder</i>	<i>"</i>											
	<i>Tage Nielsen</i>	<i>1910</i>	<i>8/3</i>	<i>Borup</i>	<i>Søn</i>											<i>Nørrebrø Skole</i>	
	<i>Helga Nielsen</i>	<i>1912</i>	<i>31/8</i>	<i>Bjergby</i>	<i>Datter</i>											<i>Farsøvej Skole</i>	
	<i>Polmer Nielsen</i>	<i>1915</i>	<i>30/5</i>	<i>"</i>	<i>Søn</i>											<i>Nørrebrø Skole</i>	
	<i>Niels Peter Nielsen</i>	<i>1917</i>	<i>9/10</i>	<i>"</i>	<i>"</i>												

*7/3*

**Tillægsskema I.** Herpaa opføres udenbys eller i Udlandet boende Personer, der driver Forretning, Haandværk eller anden selvstændig Næringsdrift i Ejendommen.

Navn	Stilling	Adresse		
		Kommune	Gade og Nr.	Hvis udenfor Danmark, vedkommende Land.

**Tillægsskema II.** Forsaavidt Ejeren af Ejendommen har Bopæl udenfor Aarhus, opføres hans (hendes) Navn, Stilling og Adresse paa dette Skema.

Navn	Stilling	Adresse		
		Kommune	Gade og Nr.	Hvis udenfor Danmark, vedkommende Land.

**Tillægsskema III.** Herpaa opføres inden- og udenlandske Selskaber, Foreninger og Institutioner, der har Kontor eller Forretningslokaler i Ejendommen.

Selskabets eller Institutionens Navn	Forretnings Branche	Telefon Nr.	Forsaavidt Selskabet er hjemmehørende udenfor Aarhus, opføres her Opholdskommunens Navn. Er Selskabet hjemmehørende i Udlandet, anføres Navnet paa Selskabets hervedende Repræsentant.

**Tillægsskema IV.** Herpaa opføres alle indenbys boende Personer, som driver Forretning, Haandværk o. l. i Ejendommen.

Firma Navn	Indehaverens Navn	Forretnings Branche	Telefon Nr.	Privat Bopæl

At samtlige Personer og Selskaber m. v., som har lejet Lejlighed eller Lokaler, bor eller driver Forretning i forannævnte Ejendom, er optaget paa denne Liste, bevidnes.

Aarhus, den 23 Oktober 1922.

Ejers Navn: *Jensen & Nielsen*

Ejers Bopæl: *Kirkegaardvej 1*

*N. Jensen.*  
Ejers eller Viceværtens Underskrift.



# Mandtalsliste

over

## Personer, Selskaber, Foreninger og Institutioner,

der benytter Lokaler

### i ovennævnte Ejendom.

**I** Henhold til Lov af 15. Maj 1875 § 21, jfr. § 22, paahviler det under Strafansvar vedkommende Husejer eller hans Befuldmægtigede at udfylde nærværende Skema.

**Beboelseskemaet.** Alle i Ejendommen boende Personer opføres med deres fulde Navne og øvrige i Skemaet forlangte Oplysninger, uanset om de midlertidig er fraværende.

**Tillægsskema I.** (Se Bagsiden). Paa dette Skema opføres **udenbys eller i Udlandet boende Personer**, der driver Forretning, Haandværk eller anden selvstændig Næringsdrift i Ejendommen.

**Tillægsskema II.** (Se Bagsiden). Forsaavidt **Ejeren af Ejendommen** har Bopæl udenfor Aarhus, opføres hans Navn, Stilling og Adresse paa dette Skema.

**Tillægsskema III.** (Se Bagsiden). Herpaa opføres **inden- og udenlandske Selskaber, Foreninger og Institutioner**, der har Kontor eller Forretningslokaler i Ejendommen.

**Tillægsskema IV.** (Se Bagsiden). Herpaa opføres alle **indenbys boende Personer**, som driver Forretning, Haandværk o. l. i Ejendommen.

Ifald der ikke er tilstrækkelig Plads paa det tilsendte Skema til alle Ejendommens Beboere, vil flere Skemaer kunne faas udleverede ved Henvendelse paa **Skattekontoret, Mejlgade 4, 1ste Sal.** (Aabent fra Kl. 9-2 og fra 4-6).

Aarhus Byraad, i Oktober 1922.

**Bemærk Bagsiden!**

#### Optælling.

(Foretages ved Byraadets Foranstaltning).

Mandkøn . . . 5

Kvindkøn . . . 5

Ialt . . . 10 Personer.

Beboelseskema. 3

Opføres i Rækkefølge saaledes: Forhus, Sidehus, Baghus. (Kælder, Stue, 1. Sal o. s. v.)	Samtlige Beboere af begge Køn.		Fødselsaar	Fødselsdag	Fødeby. Hvis udenfor Danmark om Vedkommende har Indfødsret.	Stilling i Husstanden (Husfader, Husmoder, Son, Datter, Plejesøn, Plejedatter, Slægtning, Tyende, Løgerende).	Gift, ugift, Enke, Enke-mand, Fraskilt eller Separeret.	Stand eller Livsstilling. Stillingen betegnes saaledes, at det kan ses, om Vedkommende er Principal eller Medhjælper, f. Eks. Snedkermester, Snedkersvend, Lærling o. s. v.	Tele. Nr.	Husleje af Beboelseslejligheden samt Antal Værelser. Loft- og Pigeværelser medregnes ikke. Denne Rubrik udfyldes af Ejeren eller Vicevarterpersonlig.	Arbejdsgiverens Navn og Bopæl, forsaa vidt selvstændig Virksomhed ikke drives.	Forsaa vidt Tilflytning til Aarhus er sket i det sidste Aar, da		Hvis Flytning indenfor Aarhus Bygrænse er sket i det sidste Aar, da		Hvor undervises de paa denne Liste opførte Børn mellem 6 og 14 Aar? Gaar de i en offentlig Skole, maa dennes Navn anføres. Gaar de i Privatskole, anføres Bestyrerens Navn. Hvis Børn over 7 Aar ikke søger Skole, maa Grunden herfor anføres.	Plejebørn. Udfor Plejebørn sættes »ja« i denne Rubrik.
	naar? Data og Aarstal?	hvorfra? (By, Gade og Hus-Nr.)										Bopælen Oktober Flyttedag 1921 (Gade og Hus-Nr.)	Andre Bopæle siden Oktober Flyttedag 1921 (Gade og Hus-Nr.)				
	1. Sal	✓ Rudolf Hellenius Christensen	1883	30/10	Vejlby	Husfader gift		Indlægsmand	2	250	Solsten Odensegade 4					Århus Brogade Børnehøjskole	
		Anna Maria Tolboe	1887	20/6	Ulstrup	Husmoder											
		Rudolf Enrico Hellenius Christensen	1895	29/10	Århus	Søn											
		Boige Hellenius Christensen	1907	29/5	''	''										Århus Brogade Børnehøjskole	
	1. Sal	✓ Mette Brundtoll	1890	9/10		Husmoder	Enke		2	300							
		Edith Brundtoll	1914	29/9		Datter											
		Christine Brundtoll	1920	29/1		Søster										Århus Brogade	
	2. Sal	✓ Nikolaj Laurson	1893	29/1	Skovning	Enke	Enke		2	275							
	2. Sal	✓ Mikkel Mikkel	1892	29/10	Skive	Husfader gift		Arbejdsmand	1	250							
		Agnes Johanne Mikkel	1892	1/1	Århus	Husmoder										Kirkegårdsvej 11	

5  
5

**Tillægsskema I.** Herpaa opføres udenbys eller i Udlandet boende Personer, der driver Forretning, Haandværk eller anden selvstændig Næringsdrift i Ejendommen.

Navn	Stilling	Adresse		
		Kommune	Gade og Nr.	Hvis udenfor Danmark, vedkommende Land.

**Tillægsskema II.** Forsaavidt Ejeren af Ejendommen har Bopæl udenfor Aarhus, opføres hans (hendes) Navn, Stilling og Adresse paa dette Skema.

Navn	Stilling	Adresse		
		Kommune	Gade og Nr.	Hvis udenfor Danmark, vedkommende Land.

**Tillægsskema III.** Herpaa opføres inden- og udenlandske Selskaber, Foreninger og Institutioner, der har Kontor eller Forretningslokaler i Ejendommen.

Selskabets eller Institutionens Navn	Forretnings Branche	Telefon Nr.	Forsaavidt Selskabet er hjemmehørende udenfor Aarhus, opføres her Opholdskommunens Navn. Er Selskabet hjemmehørende i Udlandet, anføres Navnet paa Selskabets herværende Repræsentant.

**Tillægsskema IV.** Herpaa opføres alle indenbys boende Personer, som driver Forretning, Haandværk o. l. i Ejendommen.

Firma Navn	Indehaverens Navn	Forretnings Branche	Telefon Nr.	Privat Bopæl

At samtlige Personer og Selskaber m. v., som har lejet Lejlighed eller Lokaler, bor eller driver Forretning i forannævnte Ejendom, er optaget paa denne Liste, bevidnes.

Aarhus, den 23-10. 1922.

Ejerens Navn: Mette Brøndholt

Ejerens Bopæl: Kirkegaardvej 3.

Mette Brøndholt.  
Ejerens eller Viceværtens Underskrift.



# Mandtalsliste

over

## Personer, Selskaber, Foreninger og Institutioner,

der benytter Lokaler

### i ovennævnte Ejendom.

**I** Henhold til Lov af 15. Maj 1875 § 21, jfr. § 22, paahviler det under Strafansvar vedkommende Husejer eller hans Befuldmægtigede at udfylde nærværende Skema.

**Beboelsesskemaet.** Alle i Ejendommen boende Personer opføres med deres fulde Navne og øvrige i Skemaet forlangte Oplysninger, uanset om de midlertidig er fraværende.

**Tillægsskema I.** (Se Bagsiden). Paa dette Skema opføres **udenbys eller i Udlandet boende Personer**, der driver Forretning, Haandværk eller anden selvstændig Næringsdrift i Ejendommen.

**Tillægsskema II.** (Se Bagsiden). Forsaavidt **Ejeren af Ejendommen** har Bopæl udenfor Aarhus, opføres hans Navn, Stilling og Adresse paa dette Skema.

**Tillægsskema III.** (Se Bagsiden). Herpaa opføres **inden- og udenlandske Selskaber, Foreninger og Institutioner**, der har Kontor eller Forretningslokaler i Ejendommen.

**Tillægsskema IV.** (Se Bagsiden). Herpaa opføres alle **indenbys boende Personer**, som driver Forretning, Haandværk o. l. i Ejendommen.

Ifald der ikke er tilstrækkelig Plads paa det tilsendte Skema til alle Ejendommens Beboere, vil flere Skemaer kunne faas udleverede ved Henvendelse paa **Skattekontoret, Mejlgade 4, 1ste Sal.** (Aabent fra Kl. 9-2 og fra 4-6).

Aarhus Byraad, i Oktober 1922.

**Bemærk Bagsiden!**

#### Optælling.

(Foretages ved Byraadets Foranstaltning).

Mandkøn . . . 2 —

Kvindkøn . . . 2 —

Ialt . . . 4 — Personer.

**Beboelseskema.**

Opføres i Rækkefølge saaledes: Forhus, Sidehus, Baghus. (Kælder, Stue, 1. Sal o. s. v.)	Samtlige Beboere af begge Køn.		Fødselsaar	Fødselsdag	Fødeby. Hvis udenfor Danmark om Vedkommende har Indfødsret.	Stilling i Husstanden (Husfader, Husmoder, Son, Datter, Plejesøn, Plejedatter, Slægtning, Tyende, Løgerende).	Gift, ugift, Enke, Enke-mand, Fraskilt eller Separeret.	Stand eller Livsstilling. Stillingen betegnes saaledes, at det kan ses, om Vedkommende er Principal eller Medhjælper, f. Eks. Snedkermester, Snedkersvend, Lærling o. s. v.	Husleje af Beboelseslejligheden samt Antal Værelser. Løbs- og Pigeværelser medregnes ikke. Denne Rubrik udfyldes af Ejeren eller Værelserens personlig.	Arbejdsgiverens Navn og Bopæl, forsaavidt selvstændig Virksomhed ikke drives.	Forsaauidt Tilflytning til Aarhus er sket i det sidste Aar, da		Hvis Flytning indenfor Aarhus Bygrænse er sket i det sidste Aar, da		Hvor undervises de paa denne Liste opførte Børn mellem 6 og 14 Aar? Gaar de i en offentlig Skole, maa dennes Navn anføres. Gaar de i Privatskole, anføres Bestyrelsens Navn. Hvis Børn over 7 Aar ikke søger Skole, maa Grunden hertil anføres.	Plejebørn. Udfør Plejebørn sættes »ja« i denne Rubrik.
	naar? Dato og Aarstal?	hvorfra? (By, Gade og Hus-Nr.)									Bopælen Oktober Flyttedag 1921 (Gade og Hus-Nr.)	Andre Bopæle siden Oktober Flyttedag 1921 (Gade og Hus-Nr.)				

	Kvæn / Christian Sørensen Huse		1868	27/2	Vulby	Fader	Gift	Kusk	4	229	Mr. L. Vinding				
	Karoline Amalie Huse		1868	27/5	Viborg	Søster									
1	Gal / Anne Metta Augusta Alling		1851	7/6	Koboa	ene	ugift	pens. Lærerinde	2	225					
	/ Søren Holm		1904	9/9	Sjællandskø	Søstling				220	Mr. B. Winding				

2/2

**Tillægsskema I.** Herpaa opføres udenbys eller i Udlandet boende Personer, der driver Forretning, Haandværk eller anden selvstændig Næringsdrift i Ejendommen.

Navn	Stilling	Adresse		
		Kommune	Gade og Nr.	Hvis udenfor Danmark, vedkommende Land.

**Tillægsskema II.** Forsaavidt Ejeren af Ejendommen har Bopæl udenfor Aarhus, opføres hans (hendes) Navn, Stilling og Adresse paa dette Skema.

Navn	Stilling	Adresse		
		Kommune	Gade og Nr.	Hvis udenfor Danmark, vedkommende Land.

**Tillægsskema III.** Herpaa opføres inden- og udenlandske Selskaber, Foreninger og Institutioner, der har Kontor eller Forretningslokaler i Ejendommen.

Selskabets eller Institutionens Navn	Forretnings Branche	Telefon Nr.	Forsaavidt Selskabet er hjemmehørende udenfor Aarhus, opføres her Opholdskommunens Navn. Er Selskabet hjemmehørende i Udlandet, anføres Navnet paa Selskabets herværende Repræsentant.

**Tillægsskema IV.** Herpaa opføres alle indenbys boende Personer, som driver Forretning, Haandværk o. l. i Ejendommen.

Firma Navn	Indehaverens Navn	Forretnings Branche	Telefon Nr.	Privat Bopæl

At samtlige Personer og Selskaber m. v., som har lejet Lejlighed eller Lokaler, bor eller driver Forretning i forannævnte Ejendom, er optaget paa denne Liste, bevidnes.

Aarhus, den 21/10 1922.

Ejers Navn: *A. Kruse*  
 Ejers Bopæl: *Kirkegaardsvej 5*  
*A. Kruse*  
 Ejers eller Viceværtens Underskrift.



# Mandtalsliste

over

## Personer, Selskaber, Foreninger og Institutioner,

der benytter Lokaler

### i ovennævnte Ejendom.

I Henhold til Lov af 15. Maj 1875 § 21, jfr. § 22, paahviler det under Strafansvar vedkommende Husejer eller hans Befuldmægtigede at udfylde nærværende Skema.

**Beboelsesskemaet.** Alle i Ejendommen boende Personer opføres med deres fulde Navne og øvrige i Skemaet forlangte Oplysninger, uanset om de midlertidig er fraværende.

**Tillægsskema I.** (Se Bagsiden). Paa dette Skema opføres **udenbys eller i Udlandet boende Personer**, der driver Forretning, Haandværk eller anden selvstændig Næringsdrift i Ejendommen.

**Tillægsskema II.** (Se Bagsiden). Forsaavidt **Ejeren af Ejendommen** har Bopæl udenfor Aarhus, opføres hans Navn, Stilling og Adresse paa dette Skema.

**Tillægsskema III.** (Se Bagsiden). Herpaa opføres **inden- og udenlandske Selskaber, Foreninger og Institutioner**, der har Kontor eller Forretningslokaler i Ejendommen.

**Tillægsskema IV.** (Se Bagsiden). Herpaa opføres alle **indenbys boende Personer**, som driver Forretning, Haandværk o. l. i Ejendommen.

Ifald der ikke er tilstrækkelig Plads paa det tilsendte Skema til alle Ejendommens Beboere, vil flere Skemaer kunne faas udleverede ved Henvendelse paa **Skattekontoret, Mejlgade 4, 1ste Sal.** (Aabent fra Kl. 9-2 og fra 4-6).

Aarhus Byraad, i Oktober 1922.

**Bemærk Bagsiden!**

Optælling.  
(Foretages ved Byraadets Foranstaltning).

Mandkøn . . .	2	
Kvindkøn . . .	4	
Ialt . . .	6	Personer.



**Tillægsskema I.** Herpaa opføres udenbys eller i Udlandet boende Personer, der driver Forretning, Haandværk eller anden selvstændig Næringsdrift i Ejendommen.

Navn	Stilling	Adresse		
		Kommune	Gade og Nr.	Hvis udenfor Danmark, vedkommende Land.

**Tillægsskema II.** Forsaavidt Ejeren af Ejendommen har Bopæl udenfor Aarhus, opføres hans (hendes) Navn, Stilling og Adresse paa dette Skema.

Navn	Stilling	Adresse		
		Kommune	Gade og Nr.	Hvis udenfor Danmark, vedkommende Land.

**Tillægsskema III.** Herpaa opføres inden- og udenlandske Selskaber, Foreninger og Institutioner, der har Kontor eller Forretningslokaler i Ejendommen.

Selskabets eller Institutionens Navn	Forretnings Branche	Telefon Nr.	Forsaavidt Selskabet er hjemmehørende udenfor Aarhus, opføres her Opholdskommunens Navn. Er Selskabet hjemmehørende i Udlandet, anføres Navnet paa Selskabets herværende Repræsentant.

**Tillægsskema IV.** Herpaa opføres alle indenbys boende Personer, som driver Forretning, Haandværk o. l. i Ejendommen.

Firma Navn	Indehaverens Navn	Forretnings Branche	Telefon Nr.	Privat Bopæl

At samtlige Personer og Selskaber m. v., som har lejet Lejlighed eller Lokaler, bor eller driver Forretning i forannævnte Ejendom, er optaget paa denne Liste, bevidnes.

Aarhus, den \_\_\_\_\_ 1922.

Ejeren Navn: Lektor Olsen

Ejeren Bopæl: i Ejendommen

Ejeren eller Viceværtens Underskrift.



# Mandtalsliste

over

## Personer, Selskaber, Foreninger og Institutioner,

der benytter Lokaler

### i ovennævnte Ejendom.

I Henhold til Lov af 15. Maj 1875 § 21, jfr. § 22, paahviler det under Strafansvar vedkommende Husejer eller hans Befuldmægtigede at udfylde nærværende Skema.

**Beboelsesskemaet.** Alle i Ejendommen boende Personer opføres med deres fulde Navne og øvrige i Skemaet forlangte Oplysninger, uanset om de midlertidig er fraværende.

**Tillægsskema I.** (Se Bagsiden). Paa dette Skema opføres **udenbys eller i Udlandet boende Personer**, der driver Forretning, Haandværk eller anden selvstændig Næringsdrift i Ejendommen.

**Tillægsskema II.** (Se Bagsiden). Forsaavidt **Ejeren af Ejendommen** har Bopæl udenfor Aarhus, opføres hans Navn, Stilling og Adresse paa dette Skema.

**Tillægsskema III.** (Se Bagsiden). Herpaa opføres **inden- og udenlandske Selskaber, Foreninger og Institutioner**, der har Kontor eller Forretningslokaler i Ejendommen.

**Tillægsskema IV.** (Se Bagsiden). Herpaa opføres alle **indensbys boende Personer**, som driver Forretning, Haandværk o. l. i Ejendommen.

Ifald der ikke er tilstrækkelig Plads paa det tilsendte Skema til alle Ejendommens Beboere, vil flere Skemaer kunne faas udleverede ved Henvendelse paa **Skattekontoret, Mejlgade 4, 1ste Sal.** (Aabent fra Kl. 9-2 og fra 4-6).

Aarhus Byraad, i Oktober 1922.

**Bemærk Bagsiden!**

#### Optælling.

(Foretages ved Byraadets Foranstaltning).

Mandkøn . . . 2 -

Kvindkøn . . . 4 -

Ialt . . . 6 - Personer.

Beboelseskema. 9

Opføres i Rækkefølge saaledes: Forhus, Sidehus, Baghus. (Kælder, Stue, 1. Sal o. s. v.)	Samtlige Beboere af begge Køn. <b>Fulde Navn.</b> Ved Born uden Navne sættes »Dreng» eller »Pige». <b>Det almindelig benyttede Fornavn understreges.</b> (Mellem hver Familie maa der helst være en Lintes Mellemrum).	Fødselsaar	Fødselsdag	Fødeby. Hvis udenfor Danmark om Vedkommende har Indfødsret.	Stilling i Husstanden (Husfader, Husmoder, Son, Datter, Plejeson, Plejedatter, Slægtning, Tyende, Logerende).	Gift, ugift, Enke, Enke-mand, Fraskilt eller Separeret.	Stand eller Livsstilling. Stillingen betegnes saaledes, at det kan ses, om Vedkommende er Principal eller Medhjælper, f. Eks. Snedkermester, Snedkersvend, Lærling o. s. v.	Telefonr.	Husleje af Beboelseslejligheden samt Antal Værelser. Lofts- og Pigeværelser medregnes ikke. Denne Rubrik udfyldes af Ejeren eller Værelserens personlig. Antal Værelser	Arbejdsgiverens Navn og Bopæl, forsaa vidt selvstændig Virksomhed ikke drives.	Forsaa vidt Tilflytning til Aarhus er sket i det sidste Aar, da		Hvis Flytning indenfor Aarhus Bygrænse er sket i det sidste Aar, da		Hvor undervises de paa denne Liste opførte Born mellem 6 og 14 Aar? Gaar de i en offentlig Skole, maa dennes Navn anføres. Gaar de i Privatskole, anføres Bestyrerens Navn. Hvis Born over 7 Aar ikke søger Skole, maa Grunden hertil anføres.	Plejebørn. Udfor Plejebørn sættes sjævt i denne Rubrik.
											naar? Dato og Aantal?	hvorfra? (By, Gade og Hus-Nr.)	Bopæle Oktober Flyttedag 1921 (Gade og Hus-Nr.)	Andre Bopæle siden Oktober Flyttedag 1921 (Gade og Hus-Nr.)		

I ✓ Mette Marie Jensen 1869 <sup>20</sup>/<sub>4</sub> Vorup Husmoder Enke Sjænk

2 260

I Sol ✓ M. M. Kristensen 1852 19/10 Voldby Husfader g Husgæ  
Anne Marie Andriette Petersen 1852 28/5 Gjellerup Husmoder g

2 275

II Sol Solomon Ad. Madsen Jensen 1860 1/10 Sundby Husfader g Sjænk  
Stue. Kirsten Andersson 1866 29/11 Sundby Husmoder g  
Mouine Margrethe Marie Jensen 1904 29/11 Sjænk Datter Sjænk

2 260

<sup>2</sup>/<sub>4</sub>

Beboelseskema. 9

Opføres i Rækkefølge saaledes: Forhus, Sidehus, Baghus. (Kælder, Stue, 1. Sal o. s. v.)	Samtlige Beboere af begge Køn. <b>Fulde Navn.</b> Ved Born uden Navne sættes »Dreng» eller »Pige». <b>Det almindelig benyttede Fornavn understreges.</b> (Mellem hver Familie maa der helst være en Linies Mellemrum.)	Fødselsaar	Fødselsdag	Fødeby. Hvis udenfor Danmark om Vedkommende har Indfødsret.	Stilling i Husstanden (Husfader, Husmoder, Son, Datter, Plejeson, Plejedatter, Slægtning, Tyende, Logerende).	Gift, ugift, Enke, Enke-mand, Fraskilt eller Separeret.	Stand eller Livsstilling. Stillingen betegnes saaledes, at det kan ses, om Vedkommende er Principal eller Medhjælper, f. Eks. Snedker, mester, Snedkersvend, Lærling o. s. v.	Telefon Nr.	Husleje af Beboelseslejligheden samt Antal Værelser. Løfts- og Pigeværelser medregnes ikke. Denne Rubrik udfyldes af Ejeren eller Vædervarten personlig. Antal Værelser	Arbejdsgiverens Navn og Bopæl, forsaa vidt selvstændig Virksomhed ikke drives.	Forsaa vidt Tilflytning til Aarhus er sket i det sidste Aar, da		Hvis Flytning indenfor Aarhus Bygrænse er sket i det sidste Aar, da		Hvor undervises de paa denne Liste opførte Born mellem 6 og 14 Aar? Gaar de i en offentlig Skole, maa dennes Navn anføres. Gaar de i Privatskole, anføres Bestyrelsens Navn. Hvis Born over 7 Aar ikke søger Skole, maa Grunden hertil anføres.	Plejeborn. Udfor Plejeborn sættes »Jav» i denne Rubrik.
											naar? Dato og Aantal?	hvorfra? (By, Gade og Hus-Nr.)	Bopælen Oktober Flyttedag 1921 (Gade og Hus-Nr.)	Andre Bopæle siden Oktober Flyttedag 1921 (Gade og Hus-Nr.)		

I ✓ Mette Marie Jespersen 1869 <sup>20</sup>/<sub>4</sub> Borslev Husmoder Enke Sjænske 2 260

I Sol ✓ M. M. Kristensen 1852 19/10 Voldby Husfader 2 Husger 2 275  
 Anne Marie Andriette Petersen 1852 28/5 Gjellerup Husmoder 2

II Sol S. H. Madsen, Jensen 1860 1/10 Lyngby Husfader 2 Ljær 2 260  
 Stue. Nielsine Andersen 1866 27/1 Lyngby Husmoder 2  
 Louise Margrethe Marie Jensen 1904 29/1 Hvirgø Datter 2 Lyngby

<sup>2</sup>/<sub>4</sub>



**Tillægsskema I.** Herpaa opføres udenbys eller i Udlandet boende Personer, der driver Forretning, Haandværk eller anden selvstændig Næringsdrift i Ejendommen.

Navn	Stilling	Adresse		
		Kommune	Gade og Nr.	Hvis udenfor Danmark, vedkommende Land.

**Tillægsskema II.** Forsaavidt Ejeren af Ejendommen har Bopæl udenfor Aarhus, opføres hans (hendes) Navn, Stilling og Adresse paa dette Skema.

Navn	Stilling	Adresse		
		Kommune	Gade og Nr.	Hvis udenfor Danmark, vedkommende Land.

**Tillægsskema III.** Herpaa opføres inden- og udenlandske Selskaber, Foreninger og Institutioner, der har Kontor eller Forretningslokaler i Ejendommen.

Selskabets eller Institutionens Navn	Forretnings Branche	Telefon Nr.	Forsaavidt Selskabet er hjemmehørende udenfor Aarhus, opføres her Opholdskommunens Navn. Er Selskabet hjemmehørende i Udlandet, anføres Navnet paa Selskabets herværende Repræsentant.

**Tillægsskema IV.** Herpaa opføres alle indenbys boende Personer, som driver Forretning, Haandværk o. l. i Ejendommen.

Firma Navn	Indehaverens Navn	Forretnings Branche	Telefon Nr.	Privat Bopæl

At samtlige Personer og Selskaber m. v., som har lejet Lejlighed eller Lokaler, bor eller driver Forretning i forannævnte Ejendom, er optaget paa denne Liste, bevidnes.

Aarhus, den 23/10 1922.

Ejerens Navn: *M. J. Kristensen*

Ejerens Bopæl: *Kirkedyndvej 9*

Ejerens eller Viceværtens Underskrift.

# Mandtalsliste

over

## Personer, Selskaber, Foreninger og Institutioner,

der benytter Lokaler

### i ovennævnte Ejendom.

**I** Henhold til Lov af 15. Maj 1875 § 21, jfr. § 22, paahviler det under Strafansvar vedkommende Husejer eller hans Befuldmægtigede at udfylde nærværende Skema.

**Beboelseskemaet.** Alle i Ejendommen boende Personer opføres med deres fulde Navne og øvrige i Skemaet forlangte Oplysninger, uanset om de midlertidig er fraværende.

**Tillægsskema I.** (Se Bagsiden). Paa dette Skema opføres **udenbys eller i Udlandet boende Personer**, der driver Forretning, Haandværk eller anden selvstændig Næringsdrift i Ejendommen.

**Tillægsskema II.** (Se Bagsiden). Forsaavidt **Ejeren af Ejendommen** har Bopæl udenfor Aarhus, opføres hans Navn, Stilling og Adresse paa dette Skema.

**Tillægsskema III.** (Se Bagsiden). Herpaa opføres **inden- og udenlandske Selskaber, Foreninger og Institutioner**, der har Kontor eller Forretningslokaler i Ejendommen.

**Tillægsskema IV.** (Se Bagsiden). Herpaa opføres alle **indenbys boende Personer**, som driver Forretning, Haandværk o. l. i Ejendommen.

Ifald der ikke er tilstrækkelig Plads paa det tilsendte Skema til alle Ejendommens Beboere, vil flere Skemaer kunne faas udleverede ved Henvendelse paa **Skattekontoret, Mejlgade 4, 1ste Sal.** (Aabent fra Kl. 9-2 og fra 4-6).

Aarhus Byraad, i Oktober 1922.

**Bemærk Bagsiden!**

#### Optælling.

(Foretages ved Byraadets Foranstaltning).

Mandkon. . . . 2 -

Kvindekon. . . . 3 -

Ialt . . . 5 - Personer.

Beboelseskema. //

Opføres i Rækkefølge saaledes: Forhus, Sidehus, Baghus. (Kælder, Stue, I. Sal o. s. v.)	Samtlige Beboere af begge Køn.		Fød- sels- aar	Fød- sels- dag	Fødeby. Hvis udenfor Danmark om Vedkommende har Indfødsret.	Stilling i Hus- standen (Husfader, Hus- moder, Son, Datter, Plejesøn, Plejedatter, Slægt- ning, Tyende, Løgerende).	Gift, ugift, Enke, Enke- mand, Fraskilt eller Separeret.	Stand eller Livsstilling. Stillingen betegnes saaledes, at det kan ses, om Ved- kommende er Principal eller Medhjælper, f. Eks. Snedker- mester, Snedkersvend, Lærling o. s. v.	Tele- Nr.	Husleje af Beboelses- lejligheden samt Antal Værelser. Ledt- og Pigeværelser medregnes ikke. Denne Rubrik udfyldes af Ejeren eller Vice- værten personlig. Antal Værelser Aarlig Leje Kr.	Forsaauidt Tilflytning til Aarhus er sket i det sidste Aar, da		Hvis Flytning indenfor Aarhus Bygrænse er sket i det sidste Aar, da		Hvor undervises de paa denne Liste opførte Børn mellem 6 og 14 Aar? Gaar de i en offentlig Skole, maa dennes Navn anføres. Gaar de i Privatskole, an- føres Bostyrets Navn. Hvis Børn over 7 Aar ikke søger Skole, maa Grunden hertil anføres.	Plejebørn. Udfor Plejebørn sættes »Jas« i denne Rubrik.
	Arbejdsgiverens Navn og Bopæl, forsaavidt selvstændig Virksomhed ikke drives.	naar? Dato og Aarstal?									hvorfra? (By, Gade og Hus-Nr.)	Bopælen Oktober Flyttedag 1921 (Gade og Hus-Nr.)	Andre Bopæle siden Oktober Flyttedag 1921 (Gade og Hus-Nr.)			

II ✓ Jan Poul Andersen 1860 19/11 Asbrøp Mand Lagerexpedient 2 300 N/s Julius Steffensen Marslaugsgade 17  
 Mette Margarethe Andersen 1855 19/2 Egeboed Kvinde

I Sol ✓ Lars Hoogaard 1864 4/6 Skovby Mand Købmand Skædermester 2 300 Teglsgade 11

II Sol ✓ Anne Marie Madsen 1873 29/1 Sandrup " ugift Privat Lægeplejerske 2 270  
 Katharine Johanne Madsen 1884 7/10 Sønder " " Lægeplejerske Chr. Thielberg Frederiksgade 15 1896

2/3



**Tillægsskema I.** Herpaa opføres udenbys eller i Udlandet boende Personer, der driver Forretning, Haandværk eller anden selvstændig Næringsdrift i Ejendommen.

Navn	Stilling	Adresse		
		Kommune	Gade og Nr.	Hvis udenfor Danmark, vedkommende Land.

**Tillægsskema II.** Forsaavidt Ejeren af Ejendommen har Bopæl udenfor Aarhus, opføres hans (hendes) Navn, Stilling og Adresse paa dette Skema.

Navn	Stilling	Adresse		
		Kommune	Gade og Nr.	Hvis udenfor Danmark, vedkommende Land.

**Tillægsskema III.** Herpaa opføres inden- og udenlandske Selskaber, Foreninger og Institutioner, der har Kontor eller Forretningslokaler i Ejendommen.

Selskabets eller Institutionens Navn	Forretnings Branche	Telefon Nr.	Forsaauidt Selskabet er hjemmehørende udenfor Aarhus, opføres her Opholdskommunens Navn. Er Selskabet hjemmehørende i Udlandet, anføres Navnet paa Selskabets herværende Repræsentant.

**Tillægsskema IV.** Herpaa opføres alle indenbys boende Personer, som driver Forretning, Haandværk o. l. i Ejendommen.

Firma Navn	Indehaverens Navn	Forretnings Branche	Telefon Nr.	Privat Bopæl

At samtlige Personer og Selskaber m. v., som har lejet Lejlighed eller Lokaler, bor eller driver Forretning i forannævnte Ejendom, er optaget paa denne Liste, bevidnes.

Aarhus, den 22/10 1922

Ejeren's Navn:

*Jens Peter Andersen*

Ejeren's Bopæl:

*Kjerkogaardsvej No. 11*

Ejeren's eller Viceværtens Underskrift.

*Jens Peter Andersen*

# Mandtalsliste

over

## Personer, Selskaber, Foreninger og Institutioner,

der benytter Lokaler

### i ovennævnte Ejendom.

I Henhold til Lov af 15. Maj 1875 § 21, jfr. § 22, paahviler det under Strafansvar vedkommende Husejer eller hans Befuldmægtigede at udfylde nærværende Skema.

**Beboelseskemaet.** Alle i Ejendommen boende Personer opføres med deres fulde Navne og øvrige i Skemaet forlangte Oplysninger, uanset om de midlertidig er fraværende.

**Tillægsskema I.** (Se Bagsiden). Paa dette Skema opføres **udenbys eller i Udlandet boende Personer**, der driver Forretning, Haandværk eller anden selvstændig Næringsdrift i Ejendommen.

**Tillægsskema II.** (Se Bagsiden). Forsaavidt **Ejeren af Ejendommen** har Bopæl udenfor Aarhus, opføres hans Navn, Stilling og Adresse paa dette Skema.

**Tillægsskema III.** (Se Bagsiden). Herpaa opføres **inden- og udenlandske Selskaber, Foreninger og Institutioner**, der har Kontor eller Forretningslokaler i Ejendommen.

**Tillægsskema IV.** (Se Bagsiden). Herpaa opføres alle **indenbys boende Personer**, som driver Forretning, Haandværk o. l. i Ejendommen.

Ifald der ikke er tilstrækkelig Plads paa det tilsendte Skema til alle Ejendommens Beboere, vil flere Skemaer kunne faas udleverede ved Henvendelse paa **Skattekontoret, Mejlgade 4, 1ste Sal.** (Aabent fra Kl. 9-2 og fra 4-6).

Aarhus Byraad, i Oktober 1922.

**Bemærk Bagsiden!**

#### Optælling.

(Foretages ved Byraadets Foranstaltning).

Mandkøn . . . . 4

Kvindkøn . . . . 7

Ialt . . . 11 Personer.

Beboelseskema. 15

Opføres i Rækkefølge saaledes: Forhus, Sidehus, Baghus. (Kælder, Stue, 1. Sal o. s. v.)	Samtlige Beboere af begge Køn.		Fødselsaar	Fødselsdag	Fødeby. Hvis udenfor Danmark om Vedkommende har Indfødsret.	Stilling i Husstanden (Husfader, Husmoder, Son, Datter, Plejeson, Plejedatter, Slægtning, Tyende, Logerende).	Gift, ugift, Enke, Enke-mand, Fraskilt eller Separeret.	Stand eller Livsstilling. Stillingen betegnes saaledes, at det kan ses, om Vedkommende er Principal eller Medhjælper, f. Eks. Snekker-mester, Snekkersvend, Lærling o. s. v.	Tale No.	Arbejdsgiverens Navn og Bopæl, forsaavidt selvstændig Virksomhed ikke drives.	Forsaauidt Tilflytning til Aarhus er sket i det sidste Aar, da		Hvis Flytning indenfor Aarhus Bygrænse er sket i det sidste Aar, da		Hvor undervises de paa denne Liste opførte Børn mellem 6 og 14 Aar? Gaar de i en offentlig Skole, saa dennes Navn anføres. Gaar de i Privatskole, anføres Bestyrerens Navn. Hvis Børn over 7 Aar ikke søger Skole, saa Grunden hertil anføres.	Plejebørn. Udfor Plejebørn sættes sjældent i denne Rubrik.
	AAAR? Dato og Aarsal?	hvorfra? (By, Gade og Hus-Nr.)									Bopælen Oktober Flyttedag 1921 (Gade og Hus-Nr.)	Andre Bopæle siden Oktober Flyttedag 1921 (Gade og Hus-Nr.)				
1. Sal	Gustav Alfred Johansen.	1885	17/3	Løften.	Husfader	Gift	Postbud	2	265							
	Anna Johanne Johansen.	1890	5/7	Lemming.	Husmoder	"	"									
	Frydolf Overaa Johansen.	1914	17/11	Hasselager.	Søn	"	"								Kirchens Skole	
	Elly Overaa Johansen.	1919	4/9	Jegobuup.	Datter	"	"									
	Katly Overaa Johansen.	1921	24/3	Sartuus.	"	"	"									
1. Sal	Lous Carlo Hall	1892	5/5	Aarhus	Husfader	Gift	Postbud	2	285							
	Karen Hall.	1893	27/5	Aasked	Husmoder	"	"									
	Annalissa Ruth Hall	1917	19/6	Aarhus	Datter	"	"									
2. Sal.	Jakob Vilhelm Jensen	1887	18/7	Middelfart	Husfader	Gift	Pyrograf	57	250	Eget Maskinværk						
	Marie Jensen	1887	6/3	Løften	Husmoder	"	"									
	Ener Ewald Jensen	1909	30/5	Løften	Søn	"	"								Finnengades	

4  
7



**Tillægsskema I.** Herpaa opføres udenbys eller i Udlandet boende Personer, der driver Forretning, Haandværk eller anden selvstændig Næringsdrift i Ejendommen.

Navn	Stilling	Adresse		
		Kommune	Gade og Nr.	Hvis udenfor Danmark, vedkommende Land.

**Tillægsskema II.** Forsaavidt Ejeren af Ejendommen har Bopæl udenfor Aarhus, opføres hans (hendes) Navn, Stilling og Adresse paa dette Skema.

Navn	Stilling	Adresse		
		Kommune	Gade og Nr.	Hvis udenfor Danmark, vedkommende Land.

**Tillægsskema III.** Herpaa opføres inden- og udenlandske Selskaber, Foreninger og Institutioner, der har Kontor eller Forretningslokaler i Ejendommen.

Selskabets eller Institutionens Navn	Forretnings Branche	Telefon Nr.	Forsaavidt Selskabet er hjemmehørende udenfor Aarhus, opføres her Opholdskommunens Navn. Er Selskabet hjemmehørende i Udlandet, anføres Navnet paa Selskabets herværende Repræsentant.

**Tillægsskema IV.** Herpaa opføres alle indenbys boende Personer, som driver Forretning, Haandværk o. l. i Ejendommen.

Firma Navn	Indehaverens Navn	Forretnings Branche	Telefon Nr.	Privat Bopæl
<i>Aarhuus Maskinsædleri</i>	<i>J. V. Jensen</i>	<i>Maskinsædleri</i>	<i>5777</i>	<i>Kirkegårdsvej 15</i>

At samtlige Personer og Selskaber m. v., som har lejet Lejlighed eller Lokaler, bor eller driver Forretning i forannævnte Ejendom, er optaget paa denne Liste, bevidnes.

Aarhus, den *23. Oktober* 1922.

Ejers Navn:

*J. V. Jensen*

Ejers Bopæl:

*Kirkegårdsvej 15*

*J. V. Jensen*  
Ejers eller Værvartens Underskrift.

# Mandtalsliste

over

## Personer, Selskaber, Foreninger og Institutioner,

der benytter Lokaler

### i ovennævnte Ejendom.

**I** Henhold til Lov af 15. Maj 1875 § 21, jfr. § 22, paahviler det under Strafansvar vedkommende Husejer eller hans Befuldmægtigede at udfylde nærværende Skema.

**Beboelsesskemaet.** Alle i Ejendommen boende Personer opføres med deres fulde Navne og øvrige i Skemaet forlangte Oplysninger, uanset om de midlertidig er fraværende.

**Tillægsskema I.** (Se Bagsiden). Paa dette Skema opføres **udenbys eller i Udlandet boende Personer**, der driver Forretning, Haandværk eller anden selvstændig Næringsdrift i Ejendommen.

**Tillægsskema II.** (Se Bagsiden). Forsaavidt **Ejeren af Ejendommen** har Bopæl udenfor Aarhus, opføres hans Navn, Stilling og Adresse paa dette Skema.

**Tillægsskema III.** (Se Bagsiden). Herpaa opføres **inden- og udenlandske Selskaber, Foreninger og Institutioner**, der har Kontor eller Forretningslokaler i Ejendommen.

**Tillægsskema IV.** (Se Bagsiden). Herpaa opføres alle **indenbys boende Personer**, som driver Forretning, Haandværk o. l. i Ejendommen.

Ifald der ikke er tilstrækkelig Plads paa det tilsendte Skema til alle Ejendommens Beboere, vil flere Skemaer kunne faas udleverede ved Henvendelse paa **Skattekontoret, Mejlgade 4, 1ste Sal.** (Aabent fra Kl. 9-2 og fra 4-6).

Aarhus Byraad, i Oktober 1922.

**Bemærk Bagsiden!**

#### Optælling.

(Foretages ved Byraadets Foranstaltning).

Mandkøn . . . 4

Kvindkøn . . . 6

Ialt . . . 10 Personer.

Beboelseskema. 17

Opføres i Rækkefølge saaledes: Forhus, Sidehus, Baghus. (Kælder, Stue, I. Sal o. s. v.)	Samtlige Beboere af begge Køn.		Fødselsaar	Fødselsdag	Fødeby. Hvis udenfor Danmark om Vedkommende har Indfødsret.	Stilling i Husstanden (Husfader, Husmoder, Son, Datter, Plejeson, Plejedatter, Slægtning, Tyende, Logerende).	Gift, ugift, Enke, Enke-mand, Fraskilt eller Separeret.	Stand eller Livsstilling. Stillingen betegnes saaledes, at det kan ses, om Vedkommende er Principal eller Medhjælper, f. Eks. Snedkermester, Snedkersvend, Lærling o. s. v.	Borleje af Beboelsen- Antallet Værelser. Antallet og Pigeværelser medregnes ikke. Denne Rubrik udfyldes af Ejeren eller Vice- ejeren personlig.	Arbejdsgiverens Navn og Bopæl, forsaa vidt selvstændig Virksomhed ikke drives.	Forsaa vidt Tilflytning til Aarhus er sket i det sidste Aar, da		Hvis Flytning indenfor Aarhus Bygrænse er sket i det sidste Aar, da		Hvor undervist de paa denne Liste opførte Børn mellem 6 og 14 Aar? Gaar de i en offentlig Skole, maa dennes Navn anføres. Gaar de i Privatskole, anføres Bostyrelsens Navn. Hvis Børn over 7 Aar ikke søger Skole, maa Grunden herfor anføres.	Plejebørn. Udfor Plejebørn sættes sjældent i denne Rubrik.
	naar? Dato og Aarstal?	hvorfra? (By, Gade og Hus-Nr.)									Bopælen Oktober Flyttedag 1921 (Gade og Hus-Nr.)	Andre Bopæle siden Oktober Flyttedag 1921 (Gade og Hus-Nr.)				

1 <sup>ste</sup> Køn ✓	Jensine Kirstine Jensen	1860	14/8	Møllekjær	Husmoder	Enke		2	255	Vald. Nielsen, Klostergd. 69 44 Hauss Schoustrup						
	Elma Nilsine Jensen	1899	8/3	Aarhus	Datter		Skreditrice									
	Hans Jensen	1900	13/9	—	Søn		Medhjælper									
	Elsie Marie Jensen	1917	27/4	Höbecuhaven	Hjælpning											
1 <sup>ste</sup> Køn ✓	Niels Jensen Poulsen Bombold	1854	25/4	Egaa	Husfader		Aldersdomsundersøger	2	265							
	Anne Nielsen Hedegaard	1854	18/10	Ransten Skov	Husmoder											
2 <sup>den</sup> Køn ✓	Jens Niels Poulsen	1882	30/1	Hjortshøj	Husfader		Stuermeister	49	265							
	Johanne Marie Poulsen	1881	25/5	Hjortshøj	Husmoder											
	Peren Margrethe Poulsen	1908	20/1	Aarhus	Datter											
	Karl Johan Poulsen	1911	4/2	Aarhus	Søn											

4  
—  
6

Højgadeskolen  
No. 30.



**Tillægsskema I.** Herpaa opføres udenbys eller i Udlandet boende Personer, der driver Forretning, Haandværk eller anden selvstændig Næringsdrift i Ejendommen.

Navn	Stilling	Adresse		
		Kommune	Gade og Nr.	Hvis udenfor Danmark, vedkommende Land.

**Tillægsskema II.** Forsaavidt Ejeren af Ejendommen har Bopæl udenfor Aarhus, opføres hans (hendes) Navn, Stilling og Adresse paa dette Skema.

Navn	Stilling	Adresse		
		Kommune	Gade og Nr.	Hvis udenfor Danmark, vedkommende Land.

**Tillægsskema III.** Herpaa opføres inden- og udenlandske Selskaber, Foreninger og Institutioner, der har Kontor eller Forretningslokaler i Ejendommen.

Selskabets eller Institutionens Navn	Forretnings Branche	Telefon Nr.	Forsaavidt Selskabet er hjemmehørende udenfor Aarhus, opføres her Opholdskommunens Navn. Er Selskabet hjemmehørende i Udlandet, anføres Navnet paa Selskabets herværende Repræsentant.

**Tillægsskema IV.** Herpaa opføres alle indenbys boende Personer, som driver Forretning, Haandværk o. l. i Ejendommen.

Firma Navn	Indehaverens Navn	Forretnings Branche	Telefon Nr.	Privat Bopæl

At samtlige Personer og Selskaber m. v., som har lejet Lejlighed eller Lokaler, bor eller driver Forretning i forannævnte Ejendom, er optaget paa denne Liste, bevidnes.

Aarhus, den 22 Oktober 1922.

Ejeren Navn:

*Jens Nielsen Bombelt*

Ejeren Bopæl:

*Kirkegårdsvej 17<sup>II</sup>*

*J. Bombelt*  
Ejeren eller Vicevejens Underskrift.

# Mandtalsliste

over

## Personer, Selskaber, Foreninger og Institutioner,

der benytter Lokaler

i ovennævnte Ejendom.

**I** Henhold til Lov af 15. Maj 1875 § 21, jfr. § 22, paahviler det under Strafansvar vedkommende Husejer eller hans Befuldmægtigede at udfylde nærværende Skema.

**Beboelsesskemaet.** Alle i Ejendommen boende Personer opføres med deres fulde Navne og øvrige i Skemaet forlangte Oplysninger, uanset om de midlertidig er fraværende.

**Tillægsskema I.** (Se Bagsiden). Paa dette Skema opføres **udenbys eller i Udlandet boende Personer**, der driver Forretning, Haandværk eller anden selvstændig Næringsdrift i Ejendommen.

**Tillægsskema II.** (Se Bagsiden). Forsaavidt **Ejeren af Ejendommen** har Bopæl udenfor Aarhus, opføres hans Navn, Stilling og Adresse paa dette Skema.

**Tillægsskema III.** (Se Bagsiden). Herpaa opføres **inden- og udenlandske Selskaber, Foreninger og Institutioner**, der har Kontor eller Forretningslokaler i Ejendommen.

**Tillægsskema IV.** (Se Bagsiden). Herpaa opføres alle **indenbys boende Personer**, som driver Forretning, Haandværk o. l. i Ejendommen.

Ifald der ikke er tilstrækkelig Plads paa det tilsendte Skema til alle Ejendommens Beboere, vil flere Skemaer kunne faas udleverede ved Henvendelse paa **Skattekontoret, Mejlgade 4, 1ste Sal.** (Aabent fra Kl. 9-2 og fra 4-6).

Aarhus Byraad, i Oktober 1922.

**Bemærk Bagsiden!**

### Optælling.

(Foretages ved Byraadets Foranstaltning).

Mandkøn . . . 2

Kvindekøn . . . 1

Ialt . . . 3 Personer.

Beboelseskema. 19

Opføres i Rækkefølge saaledes: Forhus, Sidehus, Baghus. (Kælder, Stue, I. Sal o. s. v.)	Samtlige Beboere af begge Køn.		Fødselsaar	Fødselsdag	Fødeby. Hvis udenfor Danmark om Vedkommende har Indfødsret.	Stilling i Husstanden (Husfader, Husmoder, Søn, Datter, Plejesøn, Mejedatter, Slægtning, Tyende, Løgerende).	Gift, ugift, Enke, Enke-mand, Fraskilt eller Separeret.	Stand eller Livsstilling. Stillingen betegnes saaledes, at det kan ses, om Vedkommende er Principal eller Medhjælper, f. Eks. Snedkermester, Snedkersvend, Lærling o. s. v.	Tælle- Nr.	Husleje af Beboelseslejligheden samt Antal Værelser. Lofts- og Pigeværelser medregnes ikke. Denne Rubrik udfyldes af Ejeren eller Viceværten personlig.	Arbejdsgiverens Navn og Bopæl, forsaa vidt selvstændig Virksomhed ikke drives.	Forsaa vidt Tilflytning til Aarhus er sket i det sidste Aar, da		Hvis Flytning indenfor Aarhus Bygrænse er sket i det sidste Aar, da		Hvor undervises de paa denne Liste opførte Børn mellem 6 og 14 Aar? Gaar de i en offentlig Skole, maa dennes Navn anføres. Gaar de i Privatskole, anføres Bestyrerens Navn. Hvis Børn over 7 Aar ikke søger Skole, maa Grunden hertil anføres.	Plejbørn. Udfor Plejbørn sættes »Jav» i denne Rubrik.
	naar? Dato og Aarstal?	hvorfra? (By, Gade og Hus-Nr.)										Bopælen Oktober Flyttedag 1921 (Gade og Hus-Nr.)	Andre Bopæle siden Oktober Flyttedag 1921 (Gade og Hus-Nr.)				

Forhus ✓	Jon Veberggaard		1866	12/1	Rorring	Husfaders hustru	Gift	Landmand	3	400						
	Marie Veberggaard		1870	24/12	Hjør	Husmoder	Gift									
✓	Paul Christensen		1883	22/12	Dokke	Løgerende ugift	Separeret	Kulturn								

2  
1



**Tillægsskema I.** Herpaa opføres udenbys eller i Udlandet boende Personer, der driver Forretning, Haandværk eller anden selvstændig Næringsdrift i Ejendommen.

Navn	Stilling	Adresse		
		Kommune	Gade og Nr.	Hvis udenfor Danmark, vedkommende Land.

**Tillægsskema II.** Forsaavidt Ejeren af Ejendommen har Bopæl udenfor Aarhus, opføres hans (hendes) Navn, Stilling og Adresse paa dette Skema.

Navn	Stilling	Adresse		
		Kommune	Gade og Nr.	Hvis udenfor Danmark, vedkommende Land.

**Tillægsskema III.** Herpaa opføres inden- og udenlandske Selskaber, Foreninger og Institutioner, der har Kontor eller Forretningslokaler i Ejendommen.

Selskabets eller Institutionens Navn	Forretnings Branche	Telefon Nr.	Forsaavidt Selskabet er hjemmehørende udenfor Aarhus, opføres her Opholdskommunens Navn. Er Selskabet hjemmehørende i Udlandet, anføres Navnet paa Selskabets herværende Repræsentant

**Tillægsskema IV.** Herpaa opføres alle indenbys boende Personer, som driver Forretning, Haandværk o. l. i Ejendommen.

Firma Navn	Indehaverens Navn	Forretnings Branche	Telefon Nr.	Privat Bopæl

At samtlige Personer og Selskaber m. v., som har lejet Lejlighed eller Lokaler, bor eller driver Forretning i forannævnte Ejendom, er optaget paa denne Liste, bevidnes.

Aarhus, den \_\_\_\_\_ 1922.

Ejers Navn:

*Joh. Vestergaard*

Ejers Bopæl:

*Lirkugaardsvej 19*

Ejers eller Viceværtens Underskrift.

# Mandtalsliste

over

## Personer, Selskaber, Foreninger og Institutioner,

der benytter Lokaler

i ovennævnte Ejendom.

**I** Henhold til Lov af 15. Maj 1875 § 21, jfr. § 22, paahviler det under Strafansvar vedkommende Husejer eller hans Befuldmægtigede at udfylde nærværende Skema.

**Beboelsesskemaet.** Alle i Ejendommen boende Personer opføres med deres fulde Navne og øvrige i Skemaet forlangte Oplysninger, uanset om de midlertidig er fraværende.

**Tillægsskema I.** (Se Bagsiden). Paa dette Skema opføres **udenbys eller i Udlandet boende Personer**, der driver Forretning, Haandværk eller anden selvstændig Næringsdrift i Ejendommen.

**Tillægsskema II.** (Se Bagsiden). Forsaavidt **Ejeren af Ejendommen** har Bopæl udenfor Aarhus, opføres hans Navn, Stilling og Adresse paa dette Skema.

**Tillægsskema III.** (Se Bagsiden). Herpaa opføres **inden- og udenlandske Selskaber, Foreninger og Institutioner**, der har Kontor eller Forretningslokaler i Ejendommen.

**Tillægsskema IV.** (Se Bagsiden). Herpaa opføres alle **indenbys boende Personer**, som driver Forretning, Haandværk o. l. i Ejendommen.

Ifald der ikke er tilstrækkelig Plads paa det tilsendte Skema til alle Ejendommens Beboere, vil flere Skemaer kunne faas udleverede ved Henvendelse paa **Skattekontoret, Mejlgade 4, 1ste Sal.** (Aabent fra Kl. 9-2 og fra 4-6).

Aarhus Byraad, i Oktober 1922.

**Bemærk Bagsiden!**

### Optælling.

(Foretages ved Byraadets Foranstaltning).

Mandkøn . . . 51

Kvindkøn . . . 92

Ialt . . . 143 Personer.

Beboelseskema. 53

Opføres i Rækkefølge saaledes: Forhus, Sidehus, Baghus. (Kælder, Stue, I. Sal o. s. v.)	Samtlige Beboere af begge Kon.		Fødselsaar	Fødselsdag	Fødeby. Hvis udenfor Danmark om Vedkommende har Indfødsret.	Stilling i Husstanden (Husfader, Husmoder, Søn, Datter, Plejesøn, Mejedatter, Slægtning, Tyende, Løgerende).	Gift, ugift, Enke, Enkesmand, Fraskilt eller Separeret.	Stand eller Livsstilling. Stillingen betegnes saaledes, at det kan ses, om Vedkommende er Principal eller Medhjælper, f. Eks. Snedkermester, Snedkersvend, Lærling o. s. v.	Husleje af Beboelseslejligheden samt Antal Værelser. Lofts- og Pigeværelser medregnes ikke. Denne Rubrik udfyldes af Ejeren eller Værtens personlig. Antal Aarlig Leje Værelser	Arbejdsgiverens Navn og Bopæl, forsaauidt selvstændig Virksomhed ikke drives.	Forsaauidt Tilflytning til Aarhus er sket i det sidste Aar, da		Hvis Flytning indenfor Aarhus Bygrænse er sket i det sidste Aar, da		Hvor undervises de paa denne Liste opførte Børn mellem 6 og 14 Aar? Gaar de i en offentlig Skole, maa dennes Navn anføres. Gaar de i Privatskole, anføres Bestyrerens Navn. Hvis Børn over 7 Aar ikke søger Skole, maa Grunden heril anføres.	Plejebørn. Udfor Plejebørn sættes navn i denne Rubrik.
	naar? Data og Aarstal?	hvorfra? (By, Gade og Hus-Nr.)									Bopælen Oktober Flyttedag 1921 (Gade og Hus-Nr.)	Andre Bopæle siden Oktober Flyttedag 1921 (Gade og Hus-Nr.)				
I Gul	Karinne Petrine Jensen	1892	2/3	Thine	Færingesvej	Enke										
	Anne Kirstine Christensen	92	1/2	Thine	"	Enke									Fredensborgsvej 55	
	Marna Poulsen	78	2/6	Løften	Korsvej	Enke										
	Mary Anna Petriels Petersen	1900	1/1	Skovby	"	Enke										
II Gul	Vilhelmine Mikkelsen	1896	1/1	Norrevinde	"	Enke										
	Carla Jensen	1900	1/8	Skovby	"	Enke										
	Elma Jensen	1877	2/4	Skovby	"	Enke										
	Fruer Frederikke Jacobsen	1873	4/1	Skovby	Lippelsgade	Enke										
	Pina Harted	90	1/2	Skovby	"	Enke										
	Johanne Nielsen	79	3/4	"	Lippelsgade	Enke										
	Marna Jacobsen	79	3/6	Løften	"	Enke										
	Lise Olsen	78	1/2	"	"	Enke										
	Ellen Aantorp	1901	5/3	Lindby	"	Enke										
	Christen Pedersen	1896	1/1	Skovby	Færingesvej	Enke										
	Lise Kirstine Pedersen	92	1/2	Thine	"	Enke										
	Mari Bertha Charlotte Hansen	94	1/7	Heden	"	Enke										
	Lise Kirstine Palle Rasmussen	53	2/8	Skovby	"	Enke										
	Anne Jensen	96	1/6	Fredensborg	"	Enke										
	Anne Kirstine Pedersen	57	8/11	Vindby	"	Enke										
	Anne Bertha Pjærsgaard	94	2/4	Løften	"	Enke										
	Anne Kirstine Lise Lise	52	1/4	Fruer	"	Enke										
	Karen Møller	36	2/6	Højbjerg	"	Enke										
	Federikke Christensen	37	1/3	Skovby	"	Enke										
	Jens Peter Jensen	52	3/6	Skovby	"	Enke										
	Nicola Pedersen	59	1/7	Skovby	"	Enke										
	Ingrid Mikkelsen	93	3/11	Løften	"	Enke										
	Peter Jensen	71	2/4	Skovby	"	Enke										
	Else Marie Jensen	37	1/11	Skovby	"	Enke										
	Karen Jensen	31	2/6	Hammelvej	"	Enke										
	Federik Christian Mikkelsen	90	2/3	Skovby	"	Enke										
	Kennette Nielsen	33	1/11	Thine	"	Enke										
	Caroline Vith	38	5/1	Skovby	"	Enke										
	Karen Marie Nielsen	37	2/6	Lindbyvej	"	Enke										
	Anne Kirstine Andersen	97	8/3	Skovby	"	Enke										
	Rasmus Christensen	90	5/3	Lindby	"	Enke										
	Else Larsen	37	1/11	Fredensborg	"	Enke										
	Mari Kirstine Rasmussen	37	1/1	Hedebøl	"	Enke										
	Anne Kirstine Jensen	32	1/6	Fruer	"	Enke										
	Jens Peter Nielsen	51	1/10	Skovby	"	Enke										
	Christine Marie Hansen	92	2/11	Skovby	"	Enke										
	Mari Rasmussen (Boeris)	36	2/8	Løften	"	Enke										
	Else Nielsen	90	2/6	Skovby	"	Enke										
	Johanne Nielsen	93	3/4	Løften	"	Enke										

*Handwritten notes and signatures in the right margin.*

$$\frac{8}{35} + \frac{22}{21} + \frac{16}{27} + \frac{5}{9} = \frac{51}{92}$$

*Handwritten notes and signatures at the bottom right.*



**Tillægsskema I.** Herpaa opføres udenbys eller i Udlandet boende Personer, der driver Forretning, Haandværk eller anden selvstændig Næringsdrift i Ejendommen.

Navn	Stilling	Adresse		
		Kommune	Gade og Nr.	Hvis udenfor Danmark, vedkommende Land.

**Tillægsskema II.** Forsaavidt Ejeren af Ejendommen har Bopæl udenfor Aarhus, opføres hans (hendes) Navn, Stilling og Adresse paa dette Skema.

Navn	Stilling	Adresse		
		Kommune	Gade og Nr.	Hvis udenfor Danmark, vedkommende Land.

**Tillægsskema III.** Herpaa opføres inden- og udenlandske Selskaber, Foreninger og Institutioner, der har Kontor eller Forretningslokaler i Ejendommen.

Selskabets eller Institutionens Navn	Forretnings Branche	Telefon Nr.	Forsaavidt Selskabet er hjemmehørende udenfor Aarhus, opføres her Opholdskommunens Navn. Er Selskabet hjemmehørende i Udlandet, anføres Navnet paa Selskabets henværende Repræsentant.

**Tillægsskema IV.** Herpaa opføres alle indenbys boende Personer, som driver Forretning, Haandværk o. l. i Ejendommen.

Firma Navn	Indehaverens Navn	Forretnings Branche	Telefon Nr.	Privat Bopæl

At samtlige Personer og Selskaber m. v., som har lejet Lejlighed eller Lokaler, bor eller driver Forretning i forannævnte Ejendom, er optaget paa denne Liste, bevidnes.

Aarhus, den 26/10 1922.

Ejerens Navn Arthur Henningsen

Ejerens Bopæl: \_\_\_\_\_

Maximilian Petersen  
Ejerens eller Viceværtens Underskrift.

# Mandtalsliste

over

## Personer, Selskaber, Foreninger og Institutioner, der benytter Lokaler i ovennævnte Ejendom.

I Henhold til Lov af 15. Maj 1875 § 21, jfr. § 22, påhviler det under Strafansvar vedkommende Husejer eller hans Befuldmægtigede at udfylde nærværende Skema.

**Beboelseskemaet.** Alle i Ejendommen boende Personer opføres med deres fulde Navne og øvrige i Skemaet forlangte Oplysninger, uanset om de midlertidig er fraværende.

**Tillægsskema I.** (Se Bagsiden). Paa dette Skema opføres **udenbys eller i Udlandet boende Personer**, der driver Forretning, Haandværk eller anden selvstændig Næringsdrift i Ejendommen.

**Tillægsskema II.** (Se Bagsiden). Forsaavidt **Ejeren af Ejendommen** har Bopæl udenfor Aarhus, opføres hans Navn, Stilling og Adresse paa dette Skema.

**Tillægsskema III.** (Se Bagsiden). Herpaa opføres **inden- og udenlandske Selskaber, Foreninger og Institutioner**, der har Kontor eller Forretningslokaler i Ejendommen.

**Tillægsskema IV.** (Se Bagsiden). Herpaa opføres alle **indenbys boende Personer**, som driver Forretning, Haandværk o. l. i Ejendommen.

Ifald der ikke er tilstrækkelig Plads paa det tilsendte Skema til alle Ejendommens Beboere, vil flere Skemaer kunne faas udleverede ved Henvendelse paa **Skattekontoret, Mejlgade 4, 1ste Sal.** (Aabent fra Kl. 9-2 og fra 4-6).

Aarhus Byraad, i Oktober 1922.

**Bemærk Bagsiden!**

### Optælling.

(Foretages ved Byraadets Foranstaltning).

Mandkøn . . .

Kvindekøn . . .

Ialt . . .

Personer.

Beboelseskema. 53

Oprettelse i Rækkefølge saaledes: Forhus, Sidehus, Baghus. (Kælder, Stue, 1. Sal o. s. v.)	Samtlige Beboere af begge Kon.		Fødeby. Hvis udenfor Danmark om Vedkommende har Indfødsret.	Stilling i Husstanden (Husfader, Husmoder, Son, Datter, Plejeson, Mejdatter, Slægtning, Tyende, Logerende).	Gift, ugift, Enke, Enkemand, Fraskilt eller Separeret.	Stand eller Livsstilling. Stillingen betegnes saaledes, at det kan ses, om Vedkommende er Principal eller Medhjælper, f. Eks. Snedkermester, Snedkersvend, Lærling o. s. v.	Husleje af Beboelseligheden samt Antal Værelser. Loft og Pigeværelser medregnes ikke. Denne Rubrik udfyldes af Ejeren eller Viceværtens personlig.	Arbejdsgiverens Navn og Bopæl, forsaauidt selvstændig Virksomhed ikke drives.	Forsaauidt Tilflytning til Aarhus er sket i det sidste Aar, da		Hvis Flytning indenfor Aarhus Bygrænse er sket i det sidste Aar, da		Hvor undervises de paa denne Liste opførte Børn mellem 6 og 14 Aar? Gaar de i en offentlig Skole, maa dennes Navn anføres. Gaar de i Privatskole, anføres Bestyrerens Navn. Hvis Børn over 7 Aar ikke søger Skole, maa Grunden hertil anføres.	Plejebørn. Udfor Plejebørn sættes sjældent i denne Rubrik.
	Fødselsaar	Fødselsdag							naar? Dato og Aarstal?	hvorfra? (By, Gade og Hus-Nr.)	Bopælen Oktober Flyttedag 1921 (Gade og Hus-Nr.)	Andre Bopæle siden Oktober Flyttedag 1921 (Gade og Hus-Nr.)		
✓	Rasmus Larsen	1833	1/11	Randers	Gift	Handelsmand								
✓	Hans Peter Nilsen Haas	36	1/2	Aalborg										
✓	Olaf Julius Møge	47	6/7	København									Vindmølle 39V	
✓	Peter Nielsen	36	2/3	Skjern										
✓	Jens Christensen Bunde	51	3/2	Halden									Hjortemølle 7V	
✓	Jørgen Lauritsen Løkke	40	1/8	Franckjerg Lyng										
✓	Rasmus Emil Christensen	46	2/7	Tyngsted										
✓	Niels Lillian Løkke	41	5/4	Finsing										
✓	Anders Peter Petersen Bitch	36	1/1	Skovning	Gift									
✓	Hans Marie Petersen Bitch	33	7/2	Liding										
✓	Hjald Hjaldsen Larsen	33	1/10	København	Gift									
✓	Johan Charles Axel Mølle	32	1/6	Aale	Ugift									
✓	Harj Peter Møge	43	3/6	Skjelle	Gift								Federiksgade 33V	
✓	Lars Lauritsen Haas	43	1/11	Hammel									Lundvej 5V	
✓	Anders Jensen	32	2/3	Skjern	Ugift									
✓	Rasmus Christen Jensen	36	2/3	Løll	Gift									
✓	Lars Anders Mølle	46	1/1	Sønderup	Gift								Pantegade 144V	
✓	Larsine Anders Mølle	47	2/4	Aale										
✓	Niels Jørgen Larsen	47	2/7	København										
✓	Niels Christen Andersen	36	2/3	Skjelle										
✓	Jens Peter Larsen	47	1/4	Skjern										
✓	Kristine Carl Frederiksen Petersen	47	2/5	Skjern	Ugift								Skjelle 1V	
✓	Jens Peter Rasmussen	47	1/5	Løll	Gift									
✓	Niels Christen Christen	42	3/11	Jylland										
✓	Ans Rasmussen	41	1/5	Hjerring	Ugift									
✓	Ans Marie Hansen	36	2/3	Løll										
✓	Lars Petersen	39	3/3	Ritche										
✓	Johannes Hansen	45	2/3	Holme										
✓	Katrine Helene Rasmussen	50	1/8	Skjern	Ugift									
✓	Ans Catharine Jensen	39	1/8	Løll	Gift									
✓	Gjertand Bjerggaard	50	2/10	Skjern										
✓	Bonnie Carlene	44	2/6	Løll										
✓	Kristine Marie Hansen	45	1/5	Skjern										
✓	Ans Catharine Hansen	38	1/11	Skjern										
✓	Mette Marie Larsen	33	1/5	Odsher										
✓	Hans Marie Nielsen	37	1/6	Blang										
✓	Elizabeth Margrethe Simonsen	50	1/4	Skanderborg	Ugift									
✓	Marie Mathilde Larsen	47	1/7	Skjern	Gift									
✓	Christiane Rasmussen	36	2/10	Skjern										
✓	Anna Jensen	37	1/10	Løll										
✓	Ans Jacobsen	52	2/3	Skjern										
✓	Ans Mathilde Jensen	47	2/8	Skjern										
✓	Ans Kristine Møge	46	1/9	Skjern										

22  
21  
overført

Narrebovej 36.00V



**Tillægsskema I.** Herpaa opføres udenbys eller i Udlandet boende Personer, der driver Forretning, Haandværk eller anden selvstændig Næringsdrift i Ejendommen.

Navn	Stilling	Adresse		
		Kommune	Gade og Nr.	Hvis udenfor Danmark, vedkommende Land.

**Tillægsskema II.** Forsaavidt Ejeren af Ejendommen har Bopæl udenfor Aarhus, opføres hans (hendes) Navn, Stilling og Adresse paa dette Skema.

Navn	Stilling	Adresse		
		Kommune	Gade og Nr.	Hvis udenfor Danmark, vedkommende Land.

**Tillægsskema III.** Herpaa opføres inden- og udenlandske Selskaber, Foreninger og Institutioner, der har Kontor eller Forretningslokaler i Ejendommen.

Selskabets eller Institutionens Navn	Forretnings Branche	Telefon Nr.	Forsaavidt Selskabet er hjemmehørende udenfor Aarhus, opføres her Opholdskommunens Navn. Er Selskabet hjemmehørende i Udlandet, anføres Navnet paa Selskabets herværende Repræsentant.

**Tillægsskema IV.** Herpaa opføres alle indenbys boende Personer, som driver Forretning, Haandværk o. l. i Ejendommen.

Firma Navn	Indehaverens Navn	Forretnings Branche	Telefon Nr.	Privat Bopæl

At samtlige Personer og Selskaber m. v., som har lejet Lejlighed eller Lokaler, bor eller driver Forretning i forannævnte Ejendom, er optaget paa denne Liste, bevidnes.

Aarhus, den 26/11 1922.

Ejeren Navn Archie Henningsen

Ejeren Bopæl: \_\_\_\_\_

Archie Henningsen  
Ejeren eller Viceværtens Underskrift.

# Mandtalsliste

over

## Personer, Selskaber, Foreninger og Institutioner,

der benytter Lokaler

i ovennævnte Ejendom.

**I** Henhold til Lov af 15. Maj 1875 § 21, jfr. § 22, paahviler det under Strafansvar vedkommende Husejer eller hans Befuldmægtigede at udfylde nærværende Skema.

**Beboelseskemaet.** Alle i Ejendommen boende Personer opføres med deres fulde Navne og øvrige i Skemaet forlangte Oplysninger, uanset om de midlertidig er fraværende.

**Tillægsskema I.** (Se Bagsiden). Paa dette Skema opføres **udenbys eller i Udlandet boende Personer**, der driver Forretning, Haandværk eller anden selvstændig Næringsdrift i Ejendommen.

**Tillægsskema II.** (Se Bagsiden). Forsaavidt **Ejeren af Ejendommen** har Bopæl udenfor Aarhus, opføres hans Navn, Stilling og Adresse paa dette Skema.

**Tillægsskema III.** (Se Bagsiden). Herpaa opføres **inden- og udenlandske Selskaber, Foreninger og Institutioner**, der har Kontor eller Forretningslokaler i Ejendommen.

**Tillægsskema IV.** (Se Bagsiden). Herpaa opføres alle **indenbys boende Personer**, som driver Forretning, Haandværk o. l. i Ejendommen.

Ifald der ikke er tilstrækkelig Plads paa det tilsendte Skema til alle Ejendommens Beboere, vil flere Skemaer kunne faas udleverede ved Henvendelse paa **Skattekontoret, Mejlgade 4, 1ste Sal.** (Aabent fra Kl. 9-2 og fra 4-6).

Aarhus Byraad, i Oktober 1922.

**Bemærk Bagsiden!**

### Optælling.

(Foretages ved Byraadets Foranstaltning).

Mandkøn . . . . .  
Kvindekøn . . . . .  
Ialt . . . . . Personer.

Beboelseskema. 23

Opføres i Rækkefølge saaledes: Forhus, Sidehus, Baghus. (Kælder, Stue, l. Sal o. s. v.)	Samtlige Beboere af begge Kon.		Fødestedsaar	Fødested	Fødeby. Hvis udenfor Danmark om Vedkommende har Indfødsret.	Stilling i Husstanden (Husfader, Husmoder, Son, Datter, Plejeson, Plejedatter, Slægtning, Tyende, Logerende).	Gift, ugift, Enke, Enke-mand, Fraskilt eller Separeret.	Stand eller Livsstilling. Stillingen betegnes saaledes, at det kan ses, om Vedkommende er Principal eller Medhjælper, f. Eks. Snekker-mester, Snekkersvend, Lærling o. s. v.	Telefon Nr.	Husleje af Beboelses-lejligheden samt Antal Værelser. Loft- og Pigeværelser medregnes ikke. Denne Rubrik udfyldes af Ejeren eller Viceværtens personlig.	Arbejdsgiverens Navn og Bopæl, forsaa vidt selvstændig Virksomhed ikke drives.	Forsaa vidt Tilflytning til Aarhus er sket i det sidste Aar, da		Hvis Flytning indenfor Aarhus Bygrænse er sket i det sidste Aar, da		Hvor undervises de paa denne Liste opførte Børn mellem 6 og 14 Aar? Gaar de i en offentlig Skole, maas dennes Navn anføres. Gaar de i Privatskole, anføres Bestyrerens Navn. Hvis Børn over 7 Aar ikke søger Skole, maas Grunden hertil anføres.	Plejebørn. Udfor Plejebørn sættes navn i denne Rubrik.
	naar? Dato og Aarstal?	hvorfra? (By, Gade og Hus-Nr.)										Bopælen Oktober Flyttedag 1921 (Gade og Hus-Nr.)	Andre Bopæle siden Oktober Flyttedag 1921 (Gade og Hus-Nr.)				
Holder	Anton	Martinus Peter Petersen	1860	25/2	Nelsoede	Husfader	gift	Farsøller	109	3	600 K.	Archie	Hannumind				
		Bolette Bertha Petersen	67	25/2	Køgegaard	Husmoder	.	.									
	✓	Brigitte Kamare Andersen	86	29/4	Stilling Søge	Plejemoder	ugift	Plejemoder				Archie	Hannumind	30/6	Vredt Søge	✓	
	✓	Luna Pedersen	84	3/4	Norhøj	Hjælper	.	Hjælper									Vredt Søge 9 ✓
✓	✓	Elizabeth Jensen	1903	15/6	Vejle	Husmoder	.	Husmoder									Hannumindskolen 6 ✓
	✓	Johannes Christensen	01	7/5	Norhøj	Husmoder	.	Husmoder									Johannes 11 ✓
	✓	Kirsten Christensen	1842	4/1	Maarød	Farsøller	Enke	Farsøller i Plejeflytning									
	✓	Annie Jøttelien	46	23/5	Sparving	.	.	.									
	✓	Maren Wajdemann Jensen	45	1/9	Farsøller	.	forbilledt	.									
	✓	Luna Jensen	77	27/11	Norhøj	.	Enke	.									
	✓	Maren Kristine Bass	48	25/10	Skovlyng	.	.	.									
	✓	Maren Andersen	45	3/10	Farsøller	.	.	.									
	✓	Frederikke Louise Pedersen	48	24/4	Løbe	.	.	.									Højlandsgade 22 ✓
	✓	Ans Jensen	46	7/9	Sjællø	.	ugift	.									
	✓	Georgine Ulrikke Larsen	46	25/8	Norhøj	.	.	.									
	✓	Kirsten Fangel	43	2/5	Norhøj	.	Enke	.									
	✓	Frederikke Christens Hansen	37	3/1	Norhøj	.	.	.									
	✓	Maren Larsen	44	1/3	Løbe	.	.	.									
	✓	Mette Marie Larsen	53	29/1	Farsøller	.	.	.									
	✓	Brigitte Andersen	42	2/7	Vindheim	.	.	.									
	✓	Jensine Marie Nielsen	41	17/9	Farsøller	.	.	.									
	✓	Louise Marie Jensen	50	6/11	Bornerup	.	.	.									
	✓	Maren Larsen	40	2/8	Norhøj	.	.	.									
	✓	Ans Kristine Pedersen	42	15/11	Voldby	.	.	.									
	✓	Christiane Petersen	46	4/1	Voldby	.	.	.									
	✓	Ans Louise Christensen	40	3/4	Løbe Søge	.	.	.									
	✓	Mette Marie Andersen	52	2/2	Norhøj	.	.	.									
	✓	Maren Andersen	38	29/7	Farsøller	.	Enke	Farsøller									
	✓	Anders Carl Ede Nielsen	55	23/5	Norhøj	.	.	.									
	✓	Rasmus Rasmussen	51	2/3	Skovlyng	.	.	.									
	✓	Jens Ede Jacobsen	45	3/2	Skovlyng	.	.	.									
	✓	Johannes Nikolaj Adam Andersen	55	4/8	Skovlyng	.	.	.									
	✓	Peter Nielsen	50	7/10	Farsøller	.	.	.									
	✓	Christen Pedersen	39	8/10	Bornerup	.	.	.									
	✓	Osvald Ede Nielsen Rasmussen	49	3/10	Norhøj	.	.	.									
	✓	Jens Ede Christensen	42	30/10	Sjællø	.	.	.									
	✓	Jørgen Peter Rasmussen	47	31/4	Farsøller	.	.	.									
	✓	Maren Ede Nielsen	49	2/2	Skovlyng Søge	.	gift	.									
	✓	Marianne Nielsen	47	25/9	Skovlyng Søge	.	.	.									
	✓	Anders Nielsen	57	15/5	Maarød	.	Enke	.									
	✓	Jens Rasmussen	39	11/2	Norhøj	.	.	.									
	✓	Past Christen	44	13/4	Maarød	.	.	.									
	✓	Olaf Jensen	37	23/5	Vindheim	.	.	.									

16 overfødt  
27

Voldbyvej 4 } 50  
Voldbyvej 4 }  
Skovlyng 113 ✓  
Skovlyng 113 ✓



**Tillægsskema I.** Herpaa opføres udenbys eller i Udlandet boende Personer, der driver Forretning, Haandværk eller anden selvstændig Næringsdrift i Ejendommen.

Navn	Stilling	Adresse		
		Kommune	Gade og Nr.	Hvis udenfor Danmark, vedkommende Land.

**Tillægsskema II.** Forsaavidt Ejeren af Ejendommen har Bopæl udenfor Aarhus, opføres hans (hendes) Navn, Stilling og Adresse paa dette Skema.

Navn	Stilling	Adresse		
		Kommune	Gade og Nr.	Hvis udenfor Danmark, vedkommende Land.

**Tillægsskema III.** Herpaa opføres inden- og udenlandske Selskaber, Foreninger og Institutioner, der har Kontor eller Forretningslokaler i Ejendommen.

Selskabets eller Institutionens Navn	Forretnings Branche	Telefon Nr.	Forsaavidt Selskabet er hjemmehørende udenfor Aarhus, opføres her Opholdskommunens Navn. Er Selskabet hjemmehørende i Udlandet, anføres Navnet paa Selskabets herværende Repræsentant.

**Tillægsskema IV.** Herpaa opføres alle indenbys boende Personer, som driver Forretning, Haandværk o. L. i Ejendommen.

Firma Navn	Indehaverens Navn	Forretnings Branche	Telefon Nr.	Privat Bopæl

At samtlige Personer og Selskaber m. v., som har lejet Lejlighed eller Lokaler, bor eller driver Forretning i forannævnte Ejendom, er optaget paa denne Liste, bevidnes.

Aarhus, den 26/10 1922.

Ejeren's Navn: Archiev Hansen

Ejeren's Bopæl: \_\_\_\_\_

Archiev Hansen  
Ejeren's eller Viceværtens Underskrift.

# Mandtalsliste

over

## Personer, Selskaber, Foreninger og Institutioner,

der benytter Lokaler

i ovennævnte Ejendom.

**I** Henhold til Lov af 15. Maj 1875 § 21, jfr. § 22, paahviler det under Strafansvar vedkommende Husejer eller hans Befuldmægtigede at udfylde nærværende Skema.

**Beboelseskemaet.** Alle i Ejendommen boende Personer opføres med deres fulde Navne og øvrige i Skemaet forlangte Oplysninger, uanset om de midlertidig er fraværende.

**Tillægsskema I.** (Se Bagsiden). Paa dette Skema opføres **udenbys eller i Udlandet boende Personer**, der driver Forretning, Haandværk eller anden selvstændig Næringsdrift i Ejendommen.

**Tillægsskema II.** (Se Bagsiden). Forsaavidt **Ejeren af Ejendommen** har Bopæl udenfor Aarhus, opføres hans Navn, Stilling og Adresse paa dette Skema.

**Tillægsskema III.** (Se Bagsiden). Herpaa opføres **inden- og udenlandske Selskaber, Foreninger og Institutioner**, der har Kontor eller Forretningslokaler i Ejendommen.

**Tillægsskema IV.** (Se Bagsiden). Herpaa opføres alle **indenbys boende Personer**, som driver Forretning, Haandværk o. l. i Ejendommen.

Ifald der ikke er tilstrækkelig Plads paa det tilsendte Skema til alle Ejendommens Beboere, vil flere Skemaer kunne faas udleverede ved Henvendelse paa **Skattekontoret, Mejlgade 4, 1ste Sal.** (Aabent fra Kl. 9-2 og fra 4-6).

Aarhus Byraad, i Oktober 1922.

**Bemærk Bagsiden!**

### Optælling.

(Foretages ved Byraadets Foranstaltning).

Mandkøn . . .

Kvindekøn . . .

Ialt . . .

Personer.



Beboelseskema. 53

Opførelse i Rækkefølge saaledes: Forhus, Sidehus, Baghus. (Kælder, Stue, 1. Sal o. s. v.)	Samtlige Beboere af begge Køn.		Fødselsaar	Fødselsdag	Fødeby. Hvis udenfor Danmark om Vedkommende har Indfødsret.	Stilling i Husstanden (Husfader, Husmoder, Son, Datter, Plejeson, Plejedatter, Slægtning, Tyende, Løgerende).	Gift, ugift, Enke, Enke-mand, Fraskilt eller Separeret.	Stand eller Livsstilling. Stillingen betegnes saaledes, at det kan ses, om Vedkommende er Principal eller Medhjælper, f. Eks. Snedkermester, Snedkersvend, Lærling o. s. v.	Telefon Nr.	Husleje af Beboelseslejligheden samt Antal Værelser. Loft- og Fugeværelser medregnes ikke. Denne Rubrik udfyldes af Ejeren eller Viceværtten personlig. Antal Aarlig Leje Værelser Kr.	Arbejdsgiverens Navn og Bopæl, forsaa vidt selvstændig Virksomhed ikke drives.	Forsaa vidt Tilflytning til Aarhus er sket i det sidste Aar, da		Hvis Flytning indenfor Aarhus Bygrænse er sket i det sidste Aar, da		Hvor undervises de paa denne Liste opførte Børn mellem 6 og 14 Aar? Gaar de i en offentlig Skole, maa dennes Navn anføres. Gaar de i Privatskole, anføres Bestyrerens Navn. Hvis Børn over 7 Aar ikke søger Skole, maa Grunden herfor anføres.	Plejebørn. Udfor Plejebørn sættes »Jav i denne Rubrik.	
	naar? Dato og Aarstal?	hvorfra? (By, Gade og Hus-Nr.)										Bopælen Oktober Flyttedag 1921 (Gade og Hus-Nr.)	Andre Bopæle siden Oktober Flyttedag 1921 (Gade og Hus-Nr.)					
IV Sel ✓	Christen Hansen	1881	12/1	Aarslev	Værstue Sjunde Vjn	Enke	for Arbejdsmænd											
III Sel ✓	Mads Hansen	1889	3/6	Qvindelunde			Arbejdsmænd											
✓	Jens Petersen	92	17	Falk			Arbejdsmænd											
✓	Christian Povlsen Poch	92	30/3	Absliding			Arbejdsmænd											
✓	Niels Rasmussen	92	3/6	Pindstrup														
✓	Marianne Christensen	83	5/6	Hjaldsløse		Enke												
✓	Christine Christensen	87	4/7	Vindum														
✓	Karen Nielsen	1901	28/5	Vibby	Kommunist	Enke	Kommunist			Arbejdsgiverens Navn og Bopæl								
✓	Karsten Thomsen	1898	1/10	Bdder														
✓	Amund Andersen	1900	20/7	Nielsen														
✓	Ragnhild Frederiksen	1903	17/6	Aarslev								1/5 22	Haugesund Karlsholmsgade 33					
✓	Anne Mikkelsen	1898	2/7	Nielsen								1/3 22	Bredgade 211a Haugesund					
✓	Selma Schytte	1901	16/5	Aarslev								1/2 22	Pløjens koge-køkken Aarslev					
✓	Thora Marie Thomsen	1876	2/10	Vibby								1/10 22	Aarslev Aarslevskolen					

5/9 overfødt

Fuglevej 3<sup>uv</sup>  
Kommunehospitalet



**Tillægsskema I.** Herpaa opføres udenbys eller i Udlandet boende Personer, der driver Forretning, Haandværk eller anden selvstændig Næringsdrift i Ejendommen.

Navn	Stilling	Adresse		
		Kommune	Gade og Nr.	Hvis udenfor Danmark, vedkommende Land.

**Tillægsskema II.** Forsaavidt Ejeren af Ejendommen har Bopæl udenfor Aarhus, opføres hans (hendes) Navn, Stilling og Adresse paa dette Skema.

Navn	Stilling	Adresse		
		Kommune	Gade og Nr.	Hvis udenfor Danmark, vedkommende Land.

**Tillægsskema III.** Herpaa opføres inden- og udenlandske Selskaber, Foreninger og Institutioner, der har Kontor eller Forretningslokaler i Ejendommen.

Selskabets eller Institutionens Navn	Forretnings-Branché	Telefon Nr.	Forsaauidt Selskabet er hjemmehørende udenfor Aarhus, opføres her Opholdskommunens Navn.
			Er Selskabet hjemmehørende i Udlandet, anføres Navnet paa Selskabets herværende Repræsentant.

**Tillægsskema IV.** Herpaa opføres alle indenbys boende Personer, som driver Forretning, Haandværk o. l. i Ejendommen.

Firma Navn	Indehaverens Navn	Forretnings Branche	Telefon Nr.	Privat Bopæl

At samtlige Personer og Selskaber m. v., som har lejet Lejlighed eller Lokaler, bor eller driver Forretning i forannævnte Ejendom, er optaget paa denne Liste, bevidnes.

Aarhus, den 26/10 1922.

Ejeren's Navn: Arthur Hansen

Ejeren's Bopæl:

Martin Petersen  
Ejeren's eller Viceværtens Underskrift.

Næringsdrift i Ejendommen.

Udvis udenfor Danmark,  
vedkommende Land.

dette Skema.

Udvis udenfor Danmark,  
vedkommende Land.

Udvis i Ejendommen.

Udvis tilhørende udenfor Aarhus,  
Kommunens Navn.  
Udvis i Udlandet, anføres Navnet  
vedkommende Repræsentant

Privat Bopæl

Udvisning

*[Faint handwritten signatures or marks]*



