

Fl.

Århus FT 1922

59

*Opfy*

*Tomtevej*

*Til Aarhus*

Erlivarsarkivet

04763

Folkeregistret

1697

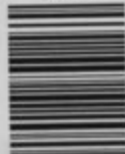

8023918291

1885 - 1953

Skattemandtalister

1922

Mørkgade  
m.m.



8023918291

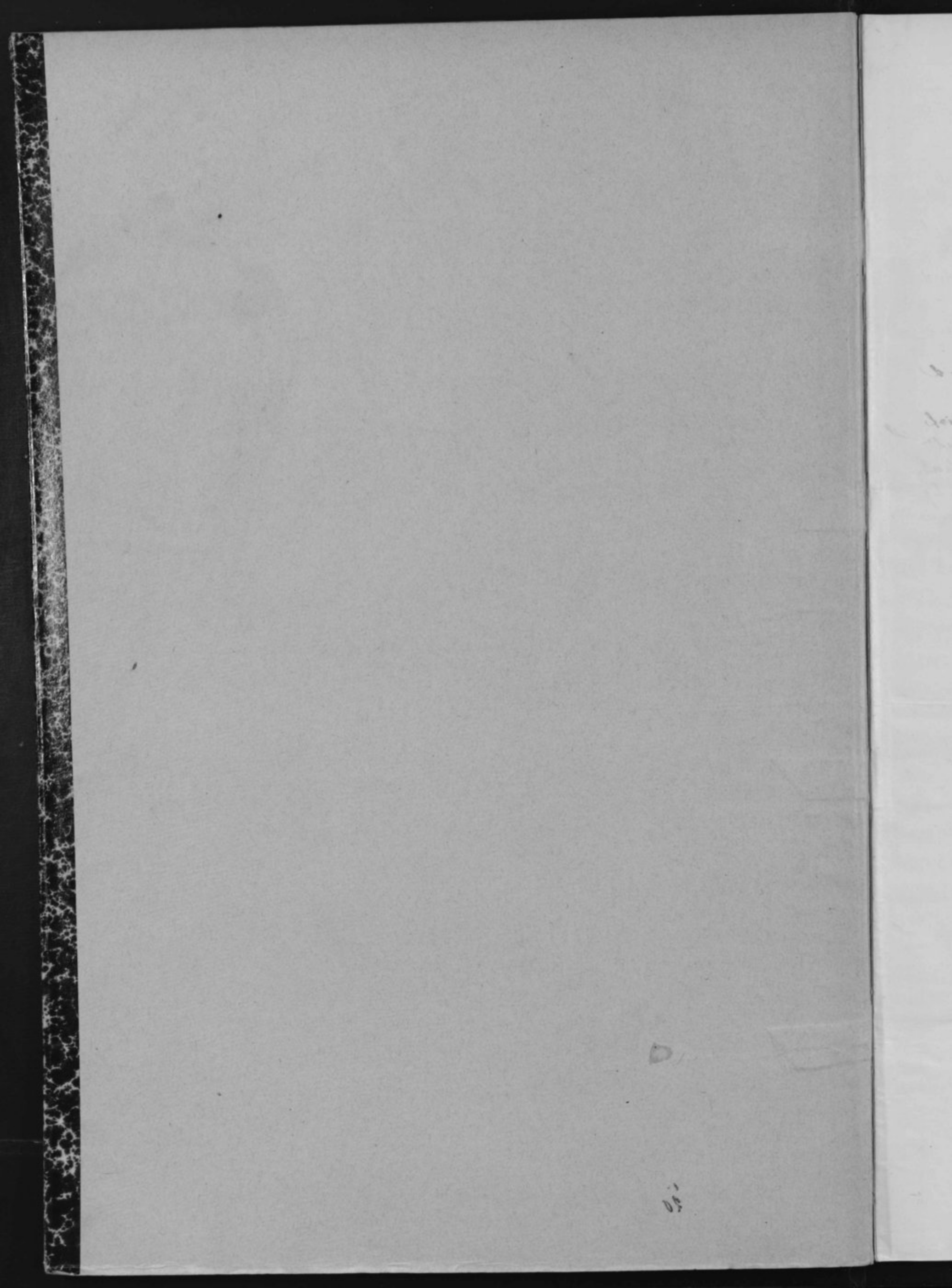



# Mandtalsliste

over

## Personer, Selskaber, Foreninger og Institutioner, der benytter Lokaler i ovennævnte Ejendom.

**I** Henhold til Lov af 15. Maj 1875 § 21, jfr. § 22, paahviler det under Strafansvar vedkommende Husejer eller hans Befuldmægtigede at udfylde nærværende Skema.

**Beboelsesskemaet.** Alle i Ejendommen boende Personer opføres med deres fulde Navne og øvrige i Skemaet forlangte Oplysninger, uanset om de midlertidig er fraværende.

**Tillægsskema I.** (Se Bagsiden). Paa dette Skema opføres **udenbys eller i Udlændet boende Personer**, der driver Forretning, Haandværk eller anden selvstændig Næringsdrift i Ejendommen.

**Tillægsskema II.** (Se Bagsiden). Forsaavidt **Ejeren af Ejendommen** har Bopæl udenfor Aarhus, opføres hans Navn, Stilling og Adresse paa dette Skema.

**Tillægsskema III.** (Se Bagsiden). Herpaa opføres **inden- og udenlandske Selskaber, Foreninger og Institutioner**, der har Kontor eller Forretningslokaler i Ejendommen.

**Tillægsskema IV.** (Se Bagsiden). Herpaa opføres alle **indenbys boende Personer**, som driver Forretning, Haandværk o. l. i Ejendommen.

Ifald der ikke er tilstrækkelig Plads paa det tilsendte Skema til alle Ejendommens Beboere, vil flere Skemaer kunne faas udleverede ved Henvendelse paa **Skattekontoret, Mejlgade 4, 1ste Sal.** (Aabent fra Kl. 9-2 og fra 4-6).

Aarhus Byraad, i Oktober 1922.

**Bemærk Bagsiden!**

Optælling.  
(Foretages ved Byraadets Foranstaltning).

Mandkøn . . .	10	
Kvindekøn . . .	10	
Ialt . . .	20	Personer.

Beboelseskema.

10

Opførs i Rækkefølge saaledes: Forhus, Sidehus, Baghus. (Kælder, Stue, 1. Sal o. s. v.)	Samtlige Beboere af begge Køn.		Fødselsaar	Fødselsdag	Fødeby. Hvis udenfor Danmark om Vedkommende har Indfødsret.	Stilling i Husstanden (Husfader, Husmoder, Son, Datter, Plejeson, Plejedatter, Slægtning, Tyende, Logerende).	Gift, ugift, Enke, Enkemand, Fraskilt eller Separeret.	Stand eller Livsstilling. Stillingen betegnes saaledes, at det kan ses, om Vedkommende er Principal eller Medhjælper, f. Eks. Snedkermester, Snedkersvend, Lærling o. s. v.	Telefon Nr.	Husleje af Beboelseslejligheden samt Antal Værelser. Lofts- og Pigeværelser medregnes ikke. Denne Rubrik udfyldes af Eieren eller Viceværtens personlig. Antal Værelser Aarlig Leje Kr.	Arbejdsgiverens Navn og Bopæl, forsaa vidt selvstændig Virksomhed ikke drives.	Forsaa vidt Tilflytning til Aarhus er sket i det sidste Aar, da		Hvis Flytning indenfor Aarhus Bygrænse er sket i det sidste Aar, da		Hvor undervises de paa denne Liste opførte Børn mellem 6 og 14 Aar? Gaar de i en offentlig Skole, maa dennes Navn anføres. Gaar de i Privatskole, anføres Betyrings Navn. Hvis Børn over 7 Aar ikke søger Skole, maa Grunden hertil anføres.	Pleje børn. Udfor Pleje børn sættes sjan i denne Rubrik.
	naar? Dato og Aarstal?	hvorfra? (By, Gade og Hus-Nr.)										Bopælen Oktober Flyttedag 1921 (Gade og Hus-Nr.)	Andre Bopæle siden Oktober Flyttedag 1921 (Gade og Hus-Nr.)				
✓ Lilli Mhr. Lorusen Karen Marie Lorusen	1864 27-7 1865 25-6	Aus Rouge	Husfader Husmoder	ja ..	Ligarsvend					P. Jørgensen Guldsmedgade							
✓ Jens Chr. Lorusen	1901 27-8	Hadsund	Søn	uj	Barbersvend												
✓ Nils Otto Lorusen Christine Lorusen Grethe Lemberg Lorusen	1891 23-12 1891 10/3 1911 15/1	Holbo Mauistie Aarhus	Husfader Husmoder Datter	ja ja ..	Ludkorsvend					P. Falk - Sjællandsgade	3-4 19-21	Bjarnebo					
1 Sal ✓ Frederik Anton Andersen Mathilde Andersen	1848 25 1864 16-7	Legalb Silkeborg	Husfader Husmoder	Gift ..	Kølmænd					Arbejdslo's							
✓ Petrisk Marie Andersen Peter Christian Alkek Andersen Harald Valdemar Andersen Elisabeth Andersen Anne Marie Andersen	1886 9-3 1888 1-11 1889 26-10 1892 19-11 1897 23-5	Kejlby " " " "	Køber Søn " Køber "	gift " " " "	Kontorist Kølmænd Repræsentant Fuldmagtig Erped. Insp.												
2 Sal ✓ Harald Holck Hopmann Thora Hopmann Edith Marie Thora Holck Hopmann Søren Holck Hopmann	1876 30/4 1882 29/5 1908 10/9 1916 9/4	Skanderborg Randers Aarhus Aarhus	Husfader Husmoder Datter Søn	Gift .. ujgt ..	Kølmænd												
3 Sal ✓ Jens Peter Pedersen Mathilde Petrea Pedersen Henning Nørhønd Pedersen	1880 12/6 1887 26/12 1912 15/5 10/9	Skelund Aarhus "	Husfader Husmoder Søn	Gift " ..	Udvalbygger	4601											

10  
10

Allucks Skole



**Tillægsskema I.** Herpaa opføres udenbys eller i Udlandet boende Personer, der driver Forretning, Haandværk eller anden selvstændig Næringsdrift i Ejendommen.

Navn	Stilling	Adresse		
		Kommune	Gade og Nr.	Hvis udenfor Danmark, vedkommende Land.

**Tillægsskema II.** Forsaavidt Ejeren af Ejendommen har Bopæl udenfor Aarhus, opføres hans (hendes) Navn, Stilling og Adresse paa dette Skema.

Navn	Stilling	Adresse		
		Kommune	Gade og Nr.	Hvis udenfor Danmark, vedkommende Land.

**Tillægsskema III.** Herpaa opføres inden- og udenlandske Selskaber, Foreninger og Institutioner, der har Kontor eller Forretningslokaler i Ejendommen.

Selskabets eller Institutionens Navn	Forretnings Branche	Telefon Nr.	Forsaavidt Selskabet er hjemmehørende udenfor Aarhus, opføres her Opholdskommunens Navn. Er Selskabet hjemmehørende i Udlandet, anføres Navnet paa Selskabets herværende Repræsentant.

**Tillægsskema IV.** Herpaa opføres alle indenbys boende Personer, som driver Forretning, Haandværk o. l. i Ejendommen.

Firma Navn	Indehaverens Navn	Forretnings Branche	Telefon Nr.	Privat Bopæl

At samtlige Personer og Selskaber m. v., som har lejet Lejlighed eller Lokaler, bor eller driver Forretning i forannævnte Ejendom, er optaget paa denne Liste, bevidnes.

Aarhus, den 25 1922.

Ejerens Navn: *Thora Hopmann*

Ejerens Bopæl: *Mørkegade 10*

*J. Hopmann*  
Ejerens eller Viceværtens Underskrift.

# Mandtalsliste

over

## Personer, Selskaber, Foreninger og Institutioner, der benytter Lokaler i ovennævnte Ejendom.

**I** Henhold til Lov af 15. Maj 1875 § 21, jfr. § 22, paahviler det under Strafansvar vedkommende Husejer eller hans Befuldmægtigede at udfylde nærværende Skema.

**Beboelsesskemaet.** Alle i Ejendommen boende Personer opføres med deres fulde Navne og øvrige i Skemaet forlangte Oplysninger, uanset om de midlertidig er fraværende.

**Tillægsskema I.** (Se Bagsiden). Paa dette Skema opføres **udenbys eller i Udlandet boende Personer**, der driver Forretning, Haandværk eller anden selvstændig Næringsdrift i Ejendommen.

**Tillægsskema II.** (Se Bagsiden). Forsaavidt **Ejeren af Ejendommen** har Bopæl udenfor Aarhus, opføres hans Navn, Stilling og Adresse paa dette Skema.

**Tillægsskema III.** (Se Bagsiden). Herpaa opføres **inden- og udenlandske Selskaber, Foreninger og Institutioner**, der har Kontor eller Forretningslokaler i Ejendommen.

**Tillægsskema IV.** (Se Bagsiden). Herpaa opføres alle **indenbys boende Personer**, som driver Forretning, Haandværk o. l. i Ejendommen.

Ifald der ikke er tilstrækkelig Plads paa det tilsendte Skema til alle Ejendommens Beboere, vil flere Skemaer kunne faas udleverede ved Henvendelse paa **Skattekontoret, Mejlgade 4, 1ste Sal.** (Aabent fra Kl. 9-2 og fra 4-6).

Aarhus Byraad, i Oktober 1922.

**Bemærk Bagsiden!**

### Optælling.

(Foretages ved Byraadets Foranstaltning).

Mandkøn . . . 6

Kvindekøn . . . 10

Ialt . . . 16 Personer.



**Beboelseskema.** 121

Opføres i Rækkefølge saaledes: Forhus, Sidehus, Baghus. (Kælder, Stue, 1. Sal o. s. v.)	Samtlige Beboere af begge Kon.		Fødselsaar	Fødselsdag	Fødeby. Hvis udenfor Danmark om Vedkommende har Indfødsret.	Stilling i Husstanden (Husfader, Husmoder, Søn, Datter, Plejesøn, Plejedatter, Slægtning, Tyende, Løgerende).	Gift, ugift, Enke, Enke-mand, Fraskilt eller Separeret.	Stand eller Livsstilling. Stillingen betegnes saaledes, at det kan ses, om Vedkommende er Principal eller Medhjælper, f. Eks. Snedkermester, Snedkersvend, Lærling o. s. v.	Telefon Nr.	Husleje af Beboelses-liglegheden samt Antal Værelser. Løfts- og Pigeværelser medregnes ikke. Denne Rubrik udfyldes af Ejeren eller Viceværtten personlig.	Arbejdsgiverens Navn og Bopæl, forsaavidt selvstændig Virksomhed ikke drives.	Forsaauidt Tillytning til Aarhus er sket i det sidste Aar, da		Hvis Flytning indenfor Aarhus Bygrænse er sket i det sidste Aar, da		Hvor undervises de paa denne Liste opførte Børn mellem 6 og 14 Aar? Gaar de i en offentlig Skole, maa dennes Navn anføres. Gaar de i Privatskole, anføres Bestyrerens Navn. Hvis Børn over 7 Aar ikke søger Skole, maa Grunden hertil anføres.	Plejebørn. Udfor Plejebørn sættes sjaes i denne Rubrik.
	naar? Dato og Aarstal?	hvorfra? (By, Gade og Hus-Nr.)										Bopælen Oktober Flyttedag 1921 (Gade og Hus-Nr.)	Andre Bopæle siden Oktober Flyttedag 1921 (Gade og Hus-Nr.)				
1. Sal	Edvard Michael Henriksen	1873	13/12	København	Husfader	Gift			973								
"	Elfrida Henriksen	1871	15/1	"	Husmoder	"			"								
"	Kai Michael Johan Henriksen	1900	12/5	Aarhus	Søn	Ugift	Kontorassistent										
"	Ellen Elfrida Maria Henriksen	1903	14/4	"	Datter	"											
1. Sal	Maren Laasby Laurson	1873	2/3	Røjelby	Husmoder	Enke											
"	Niels Martin Hansen	1869	9/7	Odense	Søn	Ugift	Tandkæmster		2367								
2. Sal	Laura Marie Thilker	1847	7/10	Aarhus	Slægtning	Ugift				5	700						
"	Flora Joha. Caroline Thilker	1854	29/3	Aarhus	"	Ugift	privat uddannet										
"	Kathinka Pauline Johanne Rørdam	1860	29/12	Aarhus	"	Ugift	Kommunalskolelærer		1908								
3. Sal	Thora Marie Laurson	1888	12/8	Aarhus	Husfader	Gift	Direktør		3975	5	675						
"	Anna Mette Laurson	1881	2/10	"	Husmoder	"											
"	Anders Michael Laasby Laurson	1918	25/12	"	Søn	"											
"	Karen Laasby Laurson	1920	31/8	"	Datter	"											
"	Johanne Martine Jørgensen	1901	17/11	Allelev	Begæret	"											
4. Sal	Lars Hansen	1872	19/5	Laasby	Husfader	Gift	Hasserer										
"	Margrethe Hansen	1869	9/3	Laasby	Husmoder	"											

Red. K. Jensen, "Marselis"

June 22  
Lars Laurson 9  
København

Lars Laurson, Laasby

6/10

**Tillægsskema I.** Herpaa opføres udenbys eller i Udlandet boende Personer, der driver Forretning, Haandværk eller anden selvstændig Næringsdrift i Ejendommen.

Navn	Stilling	Adresse		
		Kommune	Gade og Nr.	Hvis udenfor Danmark, vedkommende Land.

**Tillægsskema II.** Forsaauidt Ejeren af Ejendommen har Bopæl udenfor Aarhus, opføres hans (hendes) Navn, Stilling og Adresse paa dette Skema.

Navn	Stilling	Adresse		
		Kommune	Gade og Nr.	Hvis udenfor Danmark, vedkommende Land.

**Tillægsskema III.** Herpaa opføres inden- og udenlandske Selskaber, Foreninger og Institutioner, der har Kontor eller Forretningslokaler i Ejendommen.

Selskabets eller Institutionens Navn	Forretnings Branche	Telefon Nr.	Forsaauidt Selskabet er hjemmehørende udenfor Aarhus, opføres her Opholdskommunens Navn. Er Selskabet hjemmehørende i Udlandet, anføres Navnet paa Selskabets herværende Repræsentant.

**Tillægsskema IV.** Herpaa opføres alle indenbys boende Personer, som driver Forretning, Haandværk o. l. i Ejendommen.

Firma Navn	Indehaverens Navn	Forretnings Branche	Telefon Nr.	Privat Bopæl

At samtlige Personer og Selskaber m. v., som har lejet Lejlighed eller Lokaler, bor eller driver Forretning i forannævnte Ejendom, er optaget paa denne Liste, bevidnes.

Aarhus, den 24 APR. 1922.

Ejerenes Navn:

*Erk. f. A. Laurson*

Ejerenes Bopæl:

*Mørkegade 12*

*for Erk. f. A. Laurson*

Ejerenes eller Viceværtens Underskrift.



# Mandtalsliste

over

## Personer, Selskaber, Foreninger og Institutioner,

der benytter Lokaler

### i ovennævnte Ejendom.

I Henhold til Lov af 15. Maj 1875 § 21, jfr. § 22, paahviler det under Strafansvar vedkommende Husejer eller hans Befuldmægtigede at udfylde nærværende Skema.

**Beboelseskemaet.** Alle i Ejendommen boende Personer opføres med deres fulde Navne og øvrige i Skemaet forlangte Oplysninger, uanset om de midlertidig er fraværende.

**Tillægsskema I.** (Se Bagsiden). Paa dette Skema opføres **udenbys eller i Udlandet boende Personer**, der driver Forretning, Haandværk eller anden selvstændig Næringsdrift i Ejendommen.

**Tillægsskema II.** (Se Bagsiden). Forsaavidt **Ejeren af Ejendommen** har Bopæl udenfor Aarhus, opføres hans Navn, Stilling og Adresse paa dette Skema.

**Tillægsskema III.** (Se Bagsiden). Herpaa opføres **inden- og udenlandske Selskaber, Foreninger og Institutioner**, der har Kontor eller Forretningslokaler i Ejendommen.

**Tillægsskema IV.** (Se Bagsiden). Herpaa opføres alle **indenbys boende Personer**, som driver Forretning, Haandværk o. l. i Ejendommen.

Ifald der ikke er tilstrækkelig Plads paa det tilsendte Skema til alle Ejendommens Beboere, vil flere Skemaer kunne faas udleverede ved Henvendelse paa **Skattekontoret, Mejlgade 4, 1ste Sal.** (Aabent fra Kl. 9-2 og fra 4-6).

Aarhus Byraad, i Oktober 1922.

**Bemærk Bagsiden!**

#### Optælling.

(Foretages ved Byraadets Foranstaltning).

Mandkøn . . . 7

Kvindekøn . . . 8

Ialt . . . 15 Personer.

Beboelseskema.

18

Opføres i Rækkefølge saaledes: Forhus, Sidehus, Baghus. (Kælder, Stue, I. Sal o. s. v.)	Samtlige Beboere af begge Køn.		Fødselsaar	Fødselsdag	Fødeby. Hvis udenfor Danmark om Vedkommende har Indfødsret.	Stilling i Husstanden (Husfader, Husmoder, Son, Datter, Plejeson, Plejedatter, Slægtning, Tyende, Løgerende).	Gift, ugift, Enke, Enke-mand, Fraskilt eller Separeret.	Stand eller Livsstilling. Stillingen betegnes saaledes, at det kan ses, om Vedkommende er Principal eller Medhjælper, f. Eks. Snedkermester, Snedkersvend, Lærling o. s. v.	Telefon Nr.	Husleje af Beboelses-liglehed samt Antal Værelser. Loft- og Pigeværelser medregnes ikke. Denne Rubrik udfyldes af Ejeren eller Viceværtens personlig. Antal Aarlig Leje Værelser Kr.	Arbejdsgiverens Navn og Bopæl, forsaa vidt selvstændig Virksomhed ikke drives.	Forsaa vidt Tillytning til Aarhus er sket i det sidste Aar, da		Hvis Flytning indenfor Aarhus Bygrænse er sket i det sidste Aar, da		Hvor undervises de paa denne Liste opførte Børn mellem 6 og 14 Aar? Gaar de i en offentlig Skole, maa dennes Navn anføres. Gaar de i Privatskole, anføres Bestyrerens Navn. Hvis Børn over 7 Aar ikke søger Skole, maa Grunden herfor anføres.	Plejebørn. Udfor Plejebørn sættes sjældent i denne Rubrik.
	naar? Data og Aarstal?	hvorfra? (By, Gade og Hus-Nr.)										Bopælen Oktober Flyttedag 1921 (Gade og Hus-Nr.)	Andre Bopæle siden Oktober Flyttedag 1921 (Gade og Hus-Nr.)				
1 <sup>ste</sup> sal	↓ Lisbet Marie Jensen Perium	1881	17/3	Bartens	Husmoder ny	Revisor		3	450	Houminnen							
	↓ Ellen Lise Marie Jensen Perium	1908	4/5	- - -	Datter											E. Kiegegaard	
	↓ Jens Jensen Gjering	1863	9/3	Tulle	Slagting uig.							11 22	Lysstrup	✓			
1 <sup>ste</sup> sal	↓ Gaus Schmiedy	1862	16/1	Hartlev	Husfader Enkemand	Revisor		1409	4	500	Fællesformyner 500						
	↓ Signe Olsen	1890	4/2	Thundersø	Husmoder ny												
2 <sup>de</sup>	↓ Susanne Christiane Rasmussen	1871	7/1	Agri	Husfader	Skolelærer		2631	4	500	De danske Læreres Fællesforening						
	↓ Karoline Rasmussen	1871	24/2	Koldrup	Husmoder												
	↓ Gada Gang Rasmussen	1900	1/6	Thorøge	Datter uig.	Datter											
	↓ Cecil Gang Rasmussen	1903	8/7	Thorøge	Søn	Manufakturarbejder											
3 <sup>de</sup> sal	↓ Olive Jensen Rasmussen	1867	9/2	Frederiksborg	Husmoder ny				4	700							
	↓ Ester Rasmussen	1900	1/4	Skovsø	Datter	Skolelærer											
	↓ Albert Oswald Jensen	1902	3/8	- - -	Søn	Smed											
	↓ Aage Rasmussen	1906	23/11	- - -	Søn	Manufakturarbejder											
	↓ Hjalmer Jensen	1912	7/6	- - -	Søn												
	↓ Charlie Rasmussen Rasmussen	1893	17/7	Odense	Løsgænge Gift	Revisor											

1/8





**Tillægsskema I.** Herpaa opføres udenbys eller i Udlandet boende Personer, der driver Forretning, Haandværk eller anden selvstændig Næringsdrift i Ejendommen.

Navn	Stilling	Adresse		
		Kommune	Gade og Nr.	Hvis udenfor Danmark, vedkommende Land.

**Tillægsskema II.** Forsaavidt Ejeren af Ejendommen har Bopæl udenfor Aarhus, opføres hans (hendes) Navn, Stilling og Adresse paa dette Skema.

Navn	Stilling	Adresse		
		Kommune	Gade og Nr.	Hvis udenfor Danmark, vedkommende Land.

**Tillægsskema III.** Herpaa opføres inden- og udenlandske Selskaber, Foreninger og Institutioner, der har Kontor eller Forretningslokaler i Ejendommen.

Selskabets eller Institutionens Navn	Forretnings Branche	Telefon Nr.	Forsaauidt Selskabet er hjemmehørende udenfor Aarhus, opføres her Opholdskommunens Navn. Er Selskabet hjemmehørende i Udlandet, anføres Navnet paa Selskabets herværende Repræsentant.

**Tillægsskema IV.** Herpaa opføres alle indenbys boende Personer, som driver Forretning, Haandværk o. l. i Ejendommen.

Firma Navn	Indehaverens Navn	Forretnings Branche	Telefon Nr.	Privat Bopæl

At samtlige Personer og Selskaber m. v., som har lejet Lejlighed eller Lokaler, bor eller driver Forretning i forannævnte Ejendom, er optaget paa denne Liste, bevidnes.

Aarhus, den 24 Okt 1922.

Ejers Navn:

*P. Petersen*

Ejers Bopæl:

Ejers eller Viceværtens Underskrift.

# Mandtalsliste

over

## Personer, Selskaber, Foreninger og Institutioner, der benytter Lokaler i ovennævnte Ejendom.

I Henhold til Lov af 15. Maj 1875 § 21, jfr. § 22, paahviler det under Strafansvar vedkommende Husejer eller hans Befuldmægtigede at udfylde nærværende Skema.

**Beboelsesskemaet.** Alle i Ejendommen boende Personer opføres med deres fulde Navne og øvrige i Skemaet forlangte Oplysninger, uanset om de midlertidig er fraværende.

**Tillægsskema I.** (Se Bagsiden). Paa dette Skema opføres **udenbys eller i Udlandet boende Personer**, der driver Forretning, Haandværk eller anden selvstændig Næringsdrift i Ejendommen.

**Tillægsskema II.** (Se Bagsiden). Forsaavidt **Ejeren af Ejendommen** har Bopæl udenfor Aarhus, opføres hans Navn, Stilling og Adresse paa dette Skema.

**Tillægsskema III.** (Se Bagsiden). Herpaa opføres **inden- og udenlandske Selskaber, Foreninger og Institutioner**, der har Kontor eller Forretningslokaler i Ejendommen.

**Tillægsskema IV.** (Se Bagsiden). Herpaa opføres alle **indenbys boende Personer**, som driver Forretning, Haandværk o. l. i Ejendommen.

Ifald der ikke er tilstrækkelig Plads paa det tilsendte Skema til alle Ejendommens Beboere, vil flere Skemaer kunne faas udleverede ved Henvendelse paa **Skattekontoret, Mejlgade 4, 1ste Sal.** (Aabent fra Kl. 9-2 og fra 4-6).

Aarhus Byraad, i Oktober 1922.

**Bemærk Bagsiden!**

### Optælling.

(Foretages ved Byraadets Foranstaltning).

Mandkøn . . . 3  
Kvindekøn . . . 5  
Ialt . . . 8 Personer.



Beboelseskema.

20

Opføres i Rækkefølge saaledes: Forhus, Sidehus, Baghus. (Kulder, Stue, I. Sal o. s. v.)	Samtlige Beboere af begge Køn.		Fødselsaar	Fødselsdag	Fødeby. Hvis udenfor Danmark om Vedkommende har Indfødsret.	Stilling i Husstanden (Husfader, Husmoder, Søn, Datter, Plejesøn, Plejedatter, Slægtning, Tyende, Løgerende).	Gift, ugift, Enke, Enke-mand, Fraskilt eller Separeret.	Stand eller Livsstilling. Stillingen betegnes saaledes, at det kan ses, om Vedkommende er Principal eller Medhjælper, f. Eks. Snedkermester, Snedkersvend, Lærling o. s. v.	Telefon Nr.	Husleje af Beboelseslejligheden samt Antal Værelser. Lofts- og Pigeværelser medregnes ikke. Denne Rubrik udfyldes af Ejeren eller Værtten personlig.	Arbejdsgiverens Navn og Bopæl, forsaavidt selvstændig Virksomhed ikke drives.	Forsaavidt Tilflytning til Aarhus er sket i det sidste Aar, da		Hvis Flytning indenfor Aarhus Bygrænse er sket i det sidste Aar, da		Hvor undervises de paa denne Liste opførte Børn mellem 6 og 14 Aar? Gaar de i en offentlig Skole, maa dennes Navn anføres. Gaar de i Privatskole, anføres Bestyrerens Navn. Hvis Børn over 7 Aar ikke søger Skole, maa Grunden hertil anføres.	Plejebørn. Udfor Plejebørn sættes sjas i denne Rubrik.
	naar? Dato og Aartal?	hvorfra? (By, Gade og Hus-Nr.)										Bopælen Oktober Flyttedag 1921 (Gade og Hus-Nr.)	Andre Bopæle siden Oktober Flyttedag 1921 (Gade og Hus-Nr.)				
	✓	Jens Peder Nielsen	1871	20/7	Lilleborg	Husfader	gift	Arbejdsmand									
		Kristine Nielsen	1864	28/1	Århus	Husmoder	-										
I Sal	✓	Luitaw Nielsen	1891	22/11	Rorslet	Skolelærer	ugift	Revisor									
II Sal		Skolebørn															
III Sal	✓	Peter Christian Joch	1828	8/10	Nystrøbelø	Pensioner	enkelt	Pastor emeritus									
IV Sal	✓	Nicoline Marie Joch	1870	7/8	Kaunby	Husmoder	ugift	Skolebestyrerinde									
	✓	Anna Christensen	1900	10/2	Skanderborg	Hjemske											
Uislen	✓	Agne Helge Møller	1892	19/11	Århus	Husfader	gift	Indrebetjent									
		Henrik Marie Møller	1896	20/7	Århus	Husmoder	-										
		Kirsten Nielsen	1881	22/11	Århus	Revisor	ugift										

3/5

**Tillægsskema I.** Herpaa opføres udenbys eller i Udlandet boende Personer, der driver Forretning, Haandværk eller anden selvstændig Næringsdrift i Ejendommen.

Navn	Stilling	Adresse		
		Kommune	Gade og Nr.	Hvis udenfor Danmark, vedkommende Land.

**Tillægsskema II.** Forsaavidt Ejeren af Ejendommen har Bopæl udenfor Aarhus, opføres hans (hendes) Navn, Stilling og Adresse paa dette Skema.

Navn	Stilling	Adresse		
		Kommune	Gade og Nr.	Hvis udenfor Danmark, vedkommende Land.

**Tillægsskema III.** Herpaa opføres inden- og udenlandske Selskaber, Foreninger og Institutioner, der har Kontor eller Forretningslokaler i Ejendommen.

Selskabets eller Institutionens Navn	Forretnings Branche	Telefon Nr.	Forsaavidt Selskabet er hjemmehørende udenfor Aarhus, opføres her Opholdskommunens Navn.
			Er Selskabet hjemmehørende i Udlandet, anføres Navnet paa Selskabets herværende Repræsentant.

**Tillægsskema IV.** Herpaa opføres alle indenbys boende Personer, som driver Forretning, Haandværk o. l. i Ejendommen.

Firma Navn	Indehaverens Navn	Forretnings Branche	Telefon Nr.	Privat Bopæl

At samtlige Personer og Selskaber m. v., som har lejet Lejlighed eller Lokaler, bor eller driver Forretning i forannævnte Ejendom, er optaget paa denne Liste, bevidnes.

Aarhus, den 25 Oktober 1922.

Ejerens Navn:

*N. Coline Koch*

Ejerens Bopæl:

*Mørkesgade 20 Aarhus*

*N. Coline Koch*

Ejerens eller Viceværtens Underskrift.



Afhentes den 24

LøbeNr.: 2805 *a*

Gade: Mørksgade

Husnummer: 1.

(Frederiksgade 68.)

# Mandtalsliste

over

## Personer, Selskaber, Foreninger og Institutioner,

der benytter Lokaler

i ovennævnte Ejendom.

I Henhold til Lov af 15. Maj 1875 § 21, jfr. § 22, paahviler det under Strafansvar vedkommende Husejer eller hans Befuldmægtigede at udfylde nærværende Skema.

**Beboelsesskemaet.** Alle i Ejendommen boende Personer opføres med deres fulde Navne og øvrige i Skemaet forlangte Oplysninger, uanset om de midlertidig er fraværende.

**Tillægsskema I.** (Se Bagsiden). Paa dette Skema opføres **udenbys eller i Udlandet boende Personer**, der driver Forretning, Haandværk eller anden selvstændig Næringsdrift i Ejendommen.

**Tillægsskema II.** (Se Bagsiden). Forsaavidt **Ejeren af Ejendommen** har Bopæl udenfor Aarhus, opføres hans Navn, Stilling og Adresse paa dette Skema.

**Tillægsskema III.** (Se Bagsiden). Herpaa opføres **inden- og udenlandske Selskaber, Foreninger og Institutioner**, der har Kontor eller Forretningslokaler i Ejendommen.

**Tillægsskema IV.** (Se Bagsiden). Herpaa opføres alle **indenbys boende Personer**, som driver Forretning, Haandværk o. l. i Ejendommen.

Ifald der ikke er tilstrækkelig Plads paa det tilsendte Skema til alle Ejendommens Beboere, vil flere Skemaer kunne faas udleverede ved Henvendelse paa **Skattekontoret, Mejlgade 4, 1ste Sal.** (Aabent fra Kl. 9-2 og fra 4-6).

Aarhus Byraad, i Oktober 1922.

**Bemærk Bagsiden!**

### Optælling.

(Foretages ved Byraadets Foranstaltning).

Mandkøn . . . 14

Kvindekøn . . . 19

Ialt . . . 33 Personer.

**Beboelseskema.**

Opføres i Rækkefølge saaledes: Forhus, Sidehus, Baghus. (Kælder, Stue, 1. Sal o. s. v.)	Samtlige Beboere af begge Køn. <b>Fulde Navn.</b> Ved Børn uden Navne sættes »Dreng« eller »Pige«. <b>Det almindelig benyttede Fornavn understreges.</b> (Mellem hver Familie maa der helst være en Linies Mellemrum).	Fødselsaar	Fødselsdag	Fødeby. Hvis udenfor Danmark om Vedkommende har Indfødsret.	Stilling i Husstanden (Husfader, Husmoder, Son, Datter, Plejeson, Plejedatter, Slægtning, Tyende, Løgerende).	Gift, ugift, Enke, Enke-mand, Fraskilt eller Separeret.	Stand eller Livsstilling. Stillingen betegnes saaledes, at det kan ses, om Vedkommende er Principal eller Medhjælper, f. Eks. Snedkermester, Snedkersvend, Lærling o. s. v.	Telef. Nr.	Husleje af Beboelseslejligheden samt Antal Værelser. Loft- og Pigeværelser medregnes ikke. Denne Rubrik udfyldes af Eieren eller Værten personlig.	Arbejdsgiverens Navn og Bopæl, forsaa vidt selvstændig Virksomhed ikke drives.	Forsaa vidt Tilflytning til Aarhus er sket i det sidste Aar, da		Hvis Flytning indenfor Aarhus Bygrænse er sket i det sidste Aar, da		Hvor undervises de paa denne Liste opførte Børn mellem 6 og 14 Aar? Gaar de i en offentlig Skole, maa dennes Navn anføres. Gaar de i Privatskole, anføres Bestyrerens Navn. Hvis Børn over 7 Aar ikke søger Skole, maa Grunden herfor anføres.	Plejebørn. Udfor Plejebørn sættes sjældent i denne Rubrik.
											naar? Data og Aarstal?	hvorfra? (By, Gade og Hus-Nr.)	Bopælen Oktober Flyttedag 1921 (Gade og Hus-Nr.)	Andre Bopæle siden Oktober Flyttedag 1921 (Gade og Hus-Nr.)		
1. Sal	✓ Leth Inge Spring	11/3	1885	Tordrup	Husfader	gift	Snadw									
	Marie	1/3	1886	Tordrup	Husmoder	"	"									
	✓ Helene Margrethe	11/11	1890	Tordrup	Datter	"	Byholdarbejder		Barthelme Holstendani							
1. Sal	✓ <u>Anders</u> <u>Anders</u> <u>Jensen</u> <u>Jensen</u>	1879	29/7	Sneum	Husfader	gift	Kommisær	47%	Anders Rosen							
	Valborg Sneum	1878	22/4	Anders	Husmoder	-	-									
	Bodil Christiane Rottvig Sneum	1908	22/11	Anders	Datter	-	-								Anders Holstendani	
	✓ Johan Christian Røed Sneum	1877	9/6	Anders	Husfader	gift	Forsker	36%	Anders Røed Sneum							
	Anna Caroline f. Olsen	1884	5/9	Viby, Sjælland	Husmoder	-	-									
	Christine Marg. f. Sneum	1905	18/5	Anders	Datter	-	-									
	✓ <u>Anders</u> <u>Anders</u> <u>Jensen</u> <u>Jensen</u>	1912	20/6	Halskær G.	Søn	-	-								Marshallsgade 11 Fk. Holstendani	
	Johan Marg. f. Sneum	1916	28/5	Anders	Datter	-	-									
	Anna Margarethe Marg. f. Sneum	1922	27/4	Anders	Datter	-	-									
2. Sal	✓ Sigis Johannes Bergesen	1896	8/12	Nykøbing	Husmoder	-	-									
	✓ <u>Anders</u> <u>Anders</u>	1881	19/11	Sall	Husfader	gift	Kømand	5%								
	Else Jensen	1884	12/7	Sall	Husmoder	-	-									
	Paul Jensen	1917	9/9	Lindø	Søn	-	-									
	✓ Hans Thomsen	1887	23/9	Sall	Husfader	ugift	-		Hans Thomsen Sallsgade 1	1/5-22	Viby					
	✓ Hans Thomsen	1900	19/7	Sall	Husmoder	-	-									
2. Sal	✓ Valdemar Emil Christensen	1888	13/10	Tordrup	Husfader	gift	Tømrermester	41%			7/1-22	Skib				
	Louise Christine Christensen	1879	18/9	Tordrup	Husmoder	de.	de.									
	Poul Christensen	1913	23/8	de.	Søn	-	-								Katedralskolen Folkehøjskolen Fk. Holstendani	
	Dace Christensen	1915	13/4	de.	Datter	-	-									
	✓ Margarethe Lorenzen	1899	3/5	Sall	Husmoder	ugift	-									
3. Sal	✓ Meta Marie Laurzen	1895	27/1	Sall	Husmoder	ugift	-									
	✓ Hans, Met. Laurzen	1886	27/6	Sall	Husfader	gift	Dyrlæge									
	Kita Laurzen	1897	1/9	Sall	Husmoder	-	-									
	Grace Met. Laurzen	1917	3/9	Sall	Datter	-	-									
	Ingvald Laurzen Laurzen	1921	24/11	Sall	Søn	-	-									

11  
17

**Tillægsskema I.** Herpaa opføres udenbys eller i Udlandet boende Personer, der driver Forretning, Haandværk eller anden selvstændig Næringsdrift i Ejendommen.

Navn	Stilling	Adresse		
		Kommune	Gade og Nr.	Hvis udenfor Danmark, vedkommende Land.

**Tillægsskema II.** Forsaavidt Ejeren af Ejendommen har Bopæl udenfor Aarhus, opføres hans (hendes) Navn, Stilling og Adresse paa dette Skema.

Navn	Stilling	Adresse		
		Kommune	Gade og Nr.	Hvis udenfor Danmark, vedkommende Land.

**Tillægsskema III.** Herpaa opføres inden- og udenlandske Selskaber, Foreninger og Institutioner, der har Kontor eller Forretningslokaler i Ejendommen.

Selskabets eller Institutionens Navn	Forretnings Branche	Telefon Nr.	Forsaavidt Selskabet er hjemmehørende udenfor Aarhus, opføres her Opholdskommunens Navn. Er Selskabet hjemmehørende i Udlandet, anføres Navnet paa Selskabets herværende Repræsentant.

**Tillægsskema IV.** Herpaa opføres alle indenbys boende Personer, som driver Forretning, Haandværk o. l. i Ejendommen.

Firma Navn	Indehaverens Navn	Forretnings Branche	Telefon Nr.	Privat Bopæl

At samtlige Personer og Selskaber m. v., som har lejet Lejlighed eller Lokaler, bor eller driver Forretning i forannævnte Ejendom, er optaget paa denne Liste, bevidnes.

Aarhus, den \_\_\_\_\_ 1922.

Ejerens Navn:

*Jacob Andersen*

Ejerens Bopæl:

*Kolmvej*

Ejerens eller Viceværtens Underskrift.



Afhentes den

LøbeNr.: 2805B

Gade: Nørregade

Husnummer: 1

# Mandtalsliste

over

## Personer, Selskaber, Foreninger og Institutioner,

der benytter Lokaler

i ovennævnte Ejendom.

**I** Henhold til Lov af 15. Maj 1875 § 21, jfr. § 22, paahviler det under Strafansvar vedkommende Husejer eller hans Befuldmægtigede at udfylde nærværende Skema.

**Beboelseskemaet.** Alle i Ejendommen boende Personer opføres med deres fulde Navne og øvrige i Skemaet forlangte Oplysninger, uanset om de midlertidig er fraværende.

**Tillægsskema I.** (Se Bagsiden). Paa dette Skema opføres **udenbys eller i Udlandet boende Personer**, der driver Forretning, Haandværk eller anden selvstændig Næringsdrift i Ejendommen.

**Tillægsskema II.** (Se Bagsiden). Forsaavidt **Ejeren af Ejendommen** har Bopæl udenfor Aarhus, opføres hans Navn, Stilling og Adresse paa dette Skema.

**Tillægsskema III.** (Se Bagsiden). Herpaa opføres **inden- og udenlandske Selskaber, Foreninger og Institutioner**, der har Kontor eller Forretningslokaler i Ejendommen.

**Tillægsskema IV.** (Se Bagsiden). Herpaa opføres alle **indenbys boende Personer**, som driver Forretning, Haandværk o. l. i Ejendommen.

Ifald der ikke er tilstrækkelig Plads paa det tilsendte Skema til alle Ejendommens Beboere, vil flere Skemaer kunne faas udleverede ved Henvendelse paa **Skattekontoret, Mejlgade 4, 1ste Sal.** (Aabent fra Kl. 9-2 og fra 4-6).

Aarhus Byraad, i Oktober 1922.

**Bemærk Bagsiden!**

~~Optælling.  
(Foretages ved Byraadets Foranstaltning).  
Mandkøn . . .  
Kvindekøn . . .  
Ialt . . . Personer.~~

# Beboelseskema.

Opføres i Rækkefølge saaledes: Forhus, Sidehus, Baghus. (Kælder, Stue, I. Sal o. s. v.)	Samtlige Beboere af begge Køn.		Fødselsaar	Fødselsdag	Fødeby. Hvis udenfor Danmark om Vedkommende har Indfødsret.	Stilling i Husstanden (Husfader, Husmoder, Son, Datter, Plejeson, Plejedatter, Slægtning, Tyende, Løgerende).	Gift, ugift, Enke, Enke-mand, Fraskilt eller Separeret.	Stand eller Livsstilling. Stillingen betegnes saaledes, at det kan ses, om Vedkommende er Principal eller Medhjælper, f. Eks. Snekker-mester, Snekkersvend, Lærling o. s. v.	Telef. Nr.	Husleje af Beboelses-lejligheden samt Antal Værelser. Loft- og Pigeværelser medregnes ikke. Denne Rubrik udfyldes af Ejeren eller Vice-værten personlig.	Arbejdsgiverens Navn og Bopæl, forsaavidt selvstændig Virksomhed ikke drives.	Forsaauidt Tillyfytning til Aarhus er sket i det sidste Aar, da		Hvis Flytning indenfor Aarhus Bygrænse er sket i det sidste Aar, da		Hvor undervises de paa denne Liste opførte Børn mellem 6 og 14 Aar? Gaar de i en offentlig Skole, maa dennes Navn anføres. Gaar de i Privatskole, anføres Bestyrerens Navn. Hvis Børn over 7 Aar ikke søger Skole, maa Grunden hertil anføres.	Plejebørn. Udfor Plejebørn sættes »Jav i denne Rubrik.
	naar? Data og Aarstal?	hvorfra? (By, Gade og Hus-Nr.)										Bopælen Oktober Flyttedag 1921 (Gade og Hus-Nr.)	Andre Bopæle siden Oktober Flyttedag 1921 (Gade og Hus-Nr.)				

3 tal	✓	Lange Klein	1886	27/5	Lorsens	-	Gift	Revisor	2	360						
1	✓	Aril Christian Nielsen	1900	14/4	Aarhus.	Husfader	Gift	Togmand	3	360						
		Agnes Mathilde Nielsen	1897	09/6	Vejby v. Skov	Husmoder	do									
		Hensung Aril Nielsen	1909	23/2	Aarhus.	Søn										
	✓	Carl Petersen Frøh	1874	3/11	Løder Bendersvej		ugift	Repræsentant								

3/2

**Tillægsskema I.** Herpaa opføres udenbys eller i Udlandet boende Personer, der driver Forretning, Haandværk eller anden selvstændig Næringsdrift i Ejendommen.

Navn	Stilling	Adresse		
		Kommune	Gade og Nr.	Hvis udenfor Danmark, vedkommende Land.

**Tillægsskema II.** Forsaavidt Ejeren af Ejendommen har Bopæl udenfor Aarhus, opføres hans (hendes) Navn, Stilling og Adresse paa dette Skema.

Navn	Stilling	Adresse		
		Kommune	Gade og Nr.	Hvis udenfor Danmark, vedkommende Land.
Jakob Andersen	Handelsmand	Holstebro	Holstebrovej	

**Tillægsskema III.** Herpaa opføres inden- og udenlandske Selskaber, Foreninger og Institutioner, der har Kontor eller Forretningslokaler i Ejendommen.

Selskabets eller Institutionens Navn	Forretnings Branche	Telefon Nr.	Forsaauidt Selskabet er hjemmehørende udenfor Aarhus, opføres her Opholdskommunens Navn.
			Er Selskabet hjemmehørende i Udlandet, anføres Navnet paa Selskabets herværende Repræsentant.
THE AMERICAN TOBACCO Co. <sup>AARHUS AFDELING</sup>	Uigennem & Polar Sigs	6044 3899	København S. Semmelmejeri 66

**Tillægsskema IV.** Herpaa opføres alle indenbys boende Personer, som driver Forretning, Haandværk o. l. i Ejendommen.

Firma Navn	Indehaverens Navn	Forretnings Branche	Telefon Nr.	Privat Bopæl
L. Christensen	L. Christensen	Manufaktur engros	5060	Kystrvej 55 St
H. J. Hansen	H. J. Hansen	Skomager		Spøllandsgade 79 2
Ved. J. Hansen	V. J. Hansen	Maskinfabrikant		Olestervej 5 24
P. J. Hansen	P. J. Hansen	Skroder		

At samtlige Personer og Selskaber m. v., som har lejet Lejlighed eller Lokaler, bor eller driver Forretning i forannævnte Ejendom, er optaget paa denne Liste, bevidnes.

Aarhus, den 1922.

Ejers Navn: \_\_\_\_\_

Ejers Bopæl: \_\_\_\_\_

Ejers eller Viceværtens Underskrift.

P. J. Hansen



# Mandtalsliste

over

## Personer, Selskaber, Foreninger og Institutioner,

der benytter Lokaler

### i ovennævnte Ejendom.

**I** Henhold til Lov af 15. Maj 1875 § 21, jfr. § 22, paahviler det under Strafansvar vedkommende Husejer eller hans Befuldmægtigede at udfylde nærværende Skema.

**Beboelseskemaet.** Alle i Ejendommen boende Personer opføres med deres fulde Navne og øvrige i Skemaet forlangte Oplysninger, uanset om de midlertidig er fraværende.

**Tillægsskema I.** (Se Bagsiden). Paa dette Skema opføres **udenbys eller i Udlandet boende Personer**, der driver Forretning, Haandværk eller anden selvstændig Næringsdrift i Ejendommen.

**Tillægsskema II.** (Se Bagsiden). Forsaavidt **Ejeren af Ejendommen** har Bopæl udenfor Aarhus, opføres hans Navn, Stilling og Adresse paa dette Skema.

**Tillægsskema III.** (Se Bagsiden). Herpaa opføres **inden og udenlandske Selskaber, Foreninger og Institutioner**, der har Kontor eller Forretningslokaler i Ejendommen.

**Tillægsskema IV.** (Se Bagsiden). Herpaa opføres alle **indenbys boende Personer**, som driver Forretning, Haandværk o. l. i Ejendommen.

Ifald der ikke er tilstrækkelig Plads paa det tilsendte Skema til alle Ejendommens Beboere, vil flere Skemaer kunne faas udleverede ved Henvendelse paa **Skattekontoret, Mejlgade 4, 1ste Sal.** (Aabent fra Kl. 9—2 og fra 4—6).

Aarhus Byraad, i Oktober 1922.

**Bemærk Bagsiden!**

#### Optælling.

(Foretages ved Byraadets Foranstaltning).

Mandkøn . . . 15

Kvindkøn . . . 19

Ialt . . . 34 Personer.

Beboelseskema.

5

Opføres i Rækkefølge saaledes: Forhus, Sidehus, Baghus. (Kælder, Stue, 1. Sal o. s. v.)	Samtlige Beboere af begge Køn.		Fødselsaar	Fødselsdag	Fødeby. Hvis udenfor Danmark om Vedkommende har Indfødsret.	Stilling i Husstanden (Husfader, Husmoder, Son, Datter, Plejeson, Plejedatter, Slægtning, Tyende, Logerende).	Gift, ugift, Enke, Enke-mand, Fraskilt eller Separeret.	Stand eller Livsstilling. Stillingen betegnes saaledes, at det kan ses, om Vedkommende er Principal eller Medhjælper, f. Eks. Snekker-mester, Snekkersvend, Lærling o. s. v.	Tale Nr.	Husleje af Beboelses-lejligheden samt Antal Værelser. Leds- og Pigeværelser medregnes ikke. Denne Rubrik udfyldes af Ejeren eller Vice-verten personlig.	Arbejdsgiverens Navn og Bopæl, forsaa vidt selvstændig Virksomhed ikke drives.	Forsaa vidt Tilflytning til Aarhus er sket i det sidste Aar, da		Hvis Flytning indenfor Aarhus Bygrænse er sket i det sidste Aar, da		Hvor undervises de paa denne Liste opførte Børn mellem 6 og 14 Aar? Gaar de i en offentlig Skole, maa dennes Navn anføres. Gaar de i Privatskole, anføres Bestyrerens Navn. Hvis Børn over 7 Aar ikke søger Skole, maa Grunden herfor anføres.	Plejebørn. Udfor Plejebørn sættes sjældent i denne Rubrik.
	naar? Dato og Aarsal?	hvorfra? (By, Gade og HusNr.)										Bopælen Oktober Flyttedag 1921 (Gade og HusNr.)	Andre Bopæle siden Oktober Flyttedag 1921 (Gade og HusNr.)				
Stue	Carl Frederik Jacobsen	1875	9/2	Langaas	Husfader	Gift	Lobmand		36								
	Christine Jacobsen	1879	12/10	Nimtofte	Husmoder	Gift											
	Wagn Svane Jacobsen	1917	16/6	Tarbus	Søn	ugift											
	Olma Hjar	1913	27/3	Ulstrup	Tyende	ugift											
1. Sal	Anneli, Emmil, Benedikte Jensen	1883	11/12	Skiby	Husmoder	Fraskilt											
	Ejvind, Johannes Jensen	1906	17/5	Larsby	Datter												
1. Sal	Rasmus Rasmussen	1875	7/11	Sønderby	Husfader	Gift	Snedker										
	Mathilde Rasmussen	1877	2/4	Houby	Husmoder	Gift											
	Wera Rasmussen	1902	5/11	Tarbus	Datter												
	Johanna Rasmussen	1903	10/6	Tarbus	Datter												
	Julia Rasmussen	1905	11/8	Tarbus	Søn												
	Børge Rasmussen	1908	14/6	Tarbus	Søn												
1. Sal	Anne Nielsen	1875	2/1	Grunstrup	Husmoder	Enke											
	Hjorte Nielsen	1900	10/9	Tarbus	Søn												
2. Sal	Walter Petersen	1876	11/3	Odense	Husfader	Gift	Fabrikforvalter										
	Elle Anne Mathilde Petersen	1882	14/10	do	Husmoder												
	Carl Joachim Johan Laurin	1838	11/1	Sjælland	Regning	Enkemand	Pensionist										
2. Sal	Nils Jensen Brunsgaard	1869	23/12	Lime pr. Svine	Husfader	Gift	Lagermand										
	Marie Brunsgaard	1878	26/3	Naup.	Husmoder	Gift											
	Jens Brunsgaard	1915	7/6	Tarbus	Søn												
	Karen Marie Brunsgaard	1910	11/9	Tarbus	Datter												
3. Sal	Hans Martin Christensen	1883	4/9	Lorslev	Husfader	Gift	Bokhandler										
	Alvilda Christensen	1885	2/7	Tarbus	Husmoder	Gift											
	Helga Christensen	1911	8/4	Harburg	Datter												
	Else Christensen	1914	25/6	do.	Datter												
3. Sal	Peter Mikkelson Juul	1876	29/11	Marslev	Husfader	Gift	Handelsmand										
	Sophie Marie Juul	1882	4/9	Brønders	Husmoder	Gift											
	Thyra Ida Mikkelson Juul	1902	19/5	Tarbus	Datter												
	Esther Mikkelson Juul	1909	29/2	do	do												
	Erik Mikkel Juul	1918	29/4	do	Søn												
4. Sal	Jens Pedersen	1863	7/6	Malling	Husfader	Gift	Arbejdsmand										
	Else Pedersen	1864	15/4	Rindø	Husmoder	Gift											
	Martha Pedersen	1901	8/7	Føjstrup	Datter												
do	Nadine Eger Bjelke	1860	12/11	Hjibenhavn		Ugift	Soldat										

**Tillægsskema I.** Herpaa opføres udenbys eller i Udlandet boende Personer, der driver Forretning, Haandværk eller anden selvstændig Næringsdrift i Ejendommen.

Navn	Stilling	Adresse		
		Kommune	Gade og Nr.	Hvis udenfor Danmark, vedkommende Land.

**Tillægsskema II.** Forsaavidt Ejeren af Ejendommen har Bopæl udenfor Aarhus, opføres hans (hendes) Navn, Stilling og Adresse paa dette Skema.

Navn	Stilling	Adresse		
		Kommune	Gade og Nr.	Hvis udenfor Danmark, vedkommende Land.

**Tillægsskema III.** Herpaa opføres inden- og udenlandske Selskaber, Foreninger og Institutioner, der har Kontor eller Forretningslokaler i Ejendommen.

Selskabets eller Institutionens Navn	Forretnings Branche	Telefon Nr.	Forsaavidt Selskabet er hjemmehørende udenfor Aarhus, opføres her Opholdskommunens Navn. Er Selskabet hjemmehørende i Udlandet, anføres Navnet paa Selskabets herværende Repræsentant.

**Tillægsskema IV.** Herpaa opføres alle indenbys boende Personer, som driver Forretning, Haandværk o. l. i Ejendommen.

Firma Navn	Indehaverens Navn	Forretnings Branche	Telefon Nr.	Privat Bopæl

At samtlige Personer og Selskaber m. v., som har lejet Lejlighed eller Lokaler, bor eller driver Forretning i forannævnte Ejendom, er optaget paa denne Liste, bevidnes.

Aarhus, den *23/10* 1922.

Ejers Navn:

*J. Robinson*

Ejers Bopæl:

*Nancygade 25-27*

Ejers eller Viceværtens Underskrift.



# Mandtalsliste

over

## Personer, Selskaber, Foreninger og Institutioner,

der benytter Lokaler

i ovennævnte Ejendom.

**I** Henhold til Lov af 15. Maj 1875 § 21, jfr. § 22, paahviler det under Strafansvar vedkommende Husejer eller hans Befuldmægtigede at udfylde nærværende Skema.

**Beboelseskemaet.** Alle i Ejendommen boende Personer opføres med deres fulde Navne og øvrige i Skemaet forlangte Oplysninger, uanset om de midlertidig er fraværende.

**Tillægsskema I.** (Se Bagsiden). Paa dette Skema opføres **udenbys eller i Udlandet boende Personer**, der driver Forretning, Haandværk eller anden selvstændig Næringsdrift i Ejendommen.

**Tillægsskema II.** (Se Bagsiden). Forsaavidt **Ejeren af Ejendommen** har Bopæl udenfor Aarhus, opføres hans Navn, Stilling og Adresse paa dette Skema.

**Tillægsskema III.** (Se Bagsiden). Herpaa opføres **inden- og udenlandske Selskaber, Foreninger og Institutioner**, der har Kontor eller Forretningslokaler i Ejendommen.

**Tillægsskema IV.** (Se Bagsiden). Herpaa opføres alle **indenbys boende Personer**, som driver Forretning, Haandværk o. l. i Ejendommen.

Ifald der ikke er tilstrækkelig Plads paa det tilsendte Skema til alle Ejendommens Beboere, vil flere Skemaer kunne faas udleverede ved Henvendelse paa **Skattekontoret, Mejlgade 4, 1ste Sal.** (Aabent fra Kl. 9-2 og fra 4-6).

Aarhus Byraad, i Oktober 1922.

**Bemærk Bagsiden!**

### Optælling.

(Foretages ved Byraadets Foranstaltning).

Mandkøn . . . 13

Kvindkøn . . . 16

Ialt . . . 29 Personer.

Beboelseskema. 9

Opføres i Rækkefølge saaledes: Forhus, Sidehus, Baghus. (Kælder, Stue, 1. Sal o. s. v.)	Samtlige Beboere af begge Kon.		Fødselsaar	Fødselsdag	Fødeby. Hvis udenfor Danmark om Vedkommende har Indfødsret.	Stilling i Husstanden (Hustader, Husmoder, Son, Datter, Plejesøn, Plejedatter, Slægtning, Tyende, Løgerende).	Gift, ugift, Enke, Enke-mand, Fraskilt eller Separeret.	Stand eller Livsstilling. Stillingen betegnes saaledes, at det kan ses, om Vedkommende er Principal eller Medhjælper, f. Eks. Snedkermester, Snedkersvend, Lærling o. s. v.	Husleje af Beboelseljigheden samt Antal Værelser. Loft- og Pigeværelser medregnes ikke. Denne Rubrik udfyldes af Ejeren eller Viceværtten personlig.	Arbejdsgiverens Navn og Bopæl, forsaa vidt selvstændig Virksomhed ikke drives.	Forsaa vidt Tilflytning til Aarhus er sket i det sidste Aar, da		Hvis Flytning indenfor Aarhus Bygrænse er sket i det sidste Aar, da		Hvor undervises de paa denne Liste opførte Børn mellem 6 og 14 Aar? Gaar de i en offentlig Skole, maa dennes Navn anføres. Gaar de i Privatskole, anføres Bestyrerens Navn. Hvis Børn over 7 Aar ikke søger Skole, maa Grunden herfor anføres.	Plejbørn. Udfør Plejbørn sættes sjædt i denne Rubrik.
	naar? Data og Aarsal?	hvorfra? (By, Gade og Hus-Nr.)									Bopælen Oktober Flyttedag 1921 (Gade og Hus-Nr.)	Andre Bopæle siden Oktober Flyttedag 1921 (Gade og Hus-Nr.)				
1 Sal	✓ Agnete Povine	Misklav Gmle Aarhøjsvej 1	1888	3/10	Veje	Husmoder	Enke	Alt. Høllebløje	3	800	31/12-1921	Fredrikshavn				
	✓ Ole Johnsen Christen Olsen		1853	19/10	Darbo	Husfader	Gift	Captein		570	20/10-1921	do.				
	✓ Povee Gustav Reinge.		1890	13/0	Skolevej	Husfader		Snyger		3	800					
	✓ Elisabeth Reinge.		1889	14/9	Ford. Mols.	Husmoder										
1 Sal	✓ Jørgen Michael Olsen		1858	5/8	Kyving	Husfader		Tømmer		2	600	30/10-1921				
	Jenny Olsen		1891	25/7	Lilleby	Husmoder										
	Olga Olsen		1911	13/9		Datter										
	Agnes Olsen		1913	23/8		Søn										
	Villy Olsen		1915	23/1	Skiveholme	Søn										
	Ragna Olsen		1916	18/9		Datter										
2 Sal	✓ Wilh. Carl Andreas Andersen		1897	13/9	Allinge	Husfader	Gift	Tømmer		2	600					
	Sigrid Augusta Andersen		1897	3/8	Filskov	Husmoder										
2 Sal	✓ Selma Aar.		1891	2/2	By	Husfader		Købmand		3	800					
	Anna do		1896	21/0	Anders	Husmoder										
	Den Hørgit Haag		1922	19/2	do.	Anders										
2 Sal	✓ Anne Kristine Møller f. Haamsen		1854	23/10	Lading		Enke									
	✓ Signe Mies		1895	23/10	Tjærborg	Husfader	Gift	Hømmehjælper		3	775					
	Marie Kristine Mies		1895	9/3	Aarhus	Husmoder										
4 Sal	✓ Jens Viggo Andersen		1895	24/1	Skjønning	Husfader	Gift	Tømmer		2	570					
	Kirsten —		1899	25/7	Horslev	Husmoder										
	Eva Viola —		1917	14/3	Aarhus	Datter										
	Tove Erik —		1920	1/1	Aarhus	Søn										
	Bjorne Valsgaard —		1922	25/5	Aarhus	Søn										
4 Sal	✓ Povel Valdemar Holm		1899	3/6	Aarhus	Husfader	Gift	Ligningsmester			775					
	Sofie Holm		1895	22/4	Folding	Husmoder										
3 Sal	✓ Povel Jørgensen Lundberg		1893	15/4	Ljølunde	Husfader	Gift	Tømmer		2	580					
	Martha Lundberg		1900	1/5	Randers	Husmoder										
	Grethe Lundberg		1920	12/11	Randers	Datter										

13/16

**Tillægsskema I.** Herpaa opføres udenbys eller i Udlandet boende Personer, der driver Forretning, Haandværk eller anden selvstændig Næringsdrift i Ejendommen.

Navn	Stilling	Adresse		
		Kommune	Gade og Nr.	Hvis udenfor Danmark, vedkommende Land.

**Tillægsskema II.** Forsaauidt Ejeren af Ejendommen har Bopæl udenfor Aarhus, opføres hans (hendes) Navn, Stilling og Adresse paa dette Skema.

Navn	Stilling	Adresse		
		Kommune	Gade og Nr.	Hvis udenfor Danmark, vedkommende Land.

**Tillægsskema III.** Herpaa opføres inden- og udenlandske Selskaber, Foreninger og Institutioner, der har Kontor eller Forretningslokaler i Ejendommen.

Selskabets eller Institutionens Navn	Forretnings Branche	Telefon Nr.	Forsaauidt Selskabet er hjemmehørende udenfor Aarhus, opføres her Opholdskommunens Navn. Er Selskabet hjemmehørende i Udlandet, anføres Navnet paa Selskabets henværende Repræsentant.

**Tillægsskema IV.** Herpaa opføres alle indenbys boende Personer, som driver Forretning, Haandværk o. l. i Ejendommen.

Firma Navn	Indehaverens Navn	Forretnings Branche	Telefon Nr.	Privat Bopæl

At samtlige Personer og Selskaber m. v., som har lejet Lejlighed eller Lokaler, bor eller driver Forretning i forannævnte Ejendom, er optaget paa denne Liste, bevidnes.

Aarhus, den \_\_\_\_\_ 1922.

Ejeren Navn: *Hustømræns Skiften & Entrepasse*

Ejeren Bopæl: \_\_\_\_\_

*L. M. S. Sørensen*  
Ejeren eller Viceærtens Underskrift.



# Mandtalsliste

over

## Personer, Selskaber, Foreninger og Institutioner,

der benytter Lokaler

i ovennævnte Ejendom.

**I** Henhold til Lov af 15. Maj 1875 § 21, jfr. § 22, paahviler det under Strafansvar vedkommende Husejer eller hans Befuldmægtigede at udfylde nærværende Skema.

**Beboelseskemaet.** Alle i Ejendommen boende Personer opføres med deres fulde Navne og øvrige i Skemaet forlangte Oplysninger, uanset om de midlertidig er fraværende.

**Tillægsskema I.** (Se Bagsiden). Paa dette Skema opføres **udenbys eller i Udlandet boende Personer**, der driver Forretning, Haandværk eller anden selvstændig Næringsdrift i Ejendommen.

**Tillægsskema II.** (Se Bagsiden). Forsaavidt **Ejeren af Ejendommen** har Bopæl udenfor Aarhus, opføres hans Navn, Stilling og Adresse paa dette Skema.

**Tillægsskema III.** (Se Bagsiden). Herpaa opføres **inden- og udenlandske Selskaber, Foreninger og Institutioner**, der har Kontor eller Forretningslokaler i Ejendommen.

**Tillægsskema IV.** (Se Bagsiden). Herpaa opføres alle **indenbys boende Personer**, som driver Forretning, Haandværk o. l. i Ejendommen.

Ifald der ikke er tilstrækkelig Plads paa det tilsendte Skema til alle Ejendommens Beboere, vil flere Skemaer kunne faas udleverede ved Henvendelse paa **Skattekontoret, Mejlgade 4, 1ste Sal.** (Aabent fra Kl. 9-2 og fra 4-6).

Aarhus Byraad, i Oktober 1922.

**Bemærk Bagsiden!**

### Optælling.

(Foretages ved Byraadets Foranstaltning).

Mandkøn . . . 15

Kvindekøn . . . 19

Ialt . . . 34 Personer.

Beboelseskema.

Opføres i Rækkefølge saaledes: Forhus, Sidehus, Baghus. (Kælder, Stue, 1. Sal o. s. v.)	Samtlige Beboere af begge Kon.		Fødselsaar	Fødselsdag	Fødeby. Hvis udenfor Danmark om Vedkommende har Indfødsret.	Stilling i Husstanden (Husfader, Husmoder, Søn, Datter, Plejesøn, Plejedatter, Slægtning, Tyende, Løgerende).	Gift, ugift, Enke, Enke-mand, Fraskilt eller Separeret.	Stand eller Livsstilling. Stillingen betegnes saaledes, at det kan ses, om Vedkommende er Principal eller Medhjælper, f. Eks. Snedkermester, Snedkersvend, Lærling o. s. v.	Husleje af Beboelseslejligheden samt Antal Værelser. Løft- og Pigeværelser medregnes ikke. Denne Rubrik udfyldes af Ejeren eller Viceværtens personlig. Antal Værelser	Arbejdsgiverens Navn og Bopæl, forsaa vidt selvstændig Virksomhed ikke drives.	Forsaa vidt Tilflytning til Aarhus er sket i det sidste Aar, da		Hvis Flytning indenfor Aarhus Bygrænse er sket i det sidste Aar, da		Hvor undervises de paa denne Liste opførte Børn mellem 6 og 14 Aar? Gaar de i en offentlig Skole, maa dennes Navn anføres. Gaar de i Privatskole, anføres Bestyrerens Navn. Hvis Børn over 7 Aar ikke søger Skole, maa Grunden hertil anføres.	Plejebørn. Udfor Plejebørn sættes navn i denne Rubrik.
	naar? Dato og Aantal?	hvorfra? (By, Gade og Hus-Nr.)									Bopælen Oktober Flyttedag 1921 (Gade og Hus-Nr.)	Andre Bopæle siden Oktober Flyttedag 1921 (Gade og Hus-Nr.)	Hvor undervises de paa denne Liste opførte Børn mellem 6 og 14 Aar? Gaar de i en offentlig Skole, maa dennes Navn anføres. Gaar de i Privatskole, anføres Bestyrerens Navn. Hvis Børn over 7 Aar ikke søger Skole, maa Grunden hertil anføres.			
Thaus M.	Bernhard Johan Claus	1885	4/9	Randers	Husfader	Gift	Blibevandlagerm.	57	4	1000						
	Anna Dorthea Petra Claus	1883	1/4	Lynghøj	Husmoder	Gift										
	Mary Claus	1907	1/1	Malling	Datter											
	Carla Niels Claus	1908	1/8	Aarhus	Søn		Blibevandlagerm.									
	Høj Børge Harte Claus	1910	7/2	Aarhus	Søn											
	Willy Bernhard Claus	1911	1/14	Aarhus	Søn											
	Ellen Ellen bet Dorthea Claus	1914	1/7	Nimkøppe	Datter											
	Wagn Tage Claus	1922	1/4	Aarhus	Søn											
Thaus M.	Jens Soren Jensen	1874	4/4	Aarhus	Husfader	Gift	Tømrersvend	3	775	Tømrerm. Svend Nielsen						
	Eleonora Signe Petra Jensen	1877	1/11	Hørrel	Husmoder	Gift										
	Serda Ole Elisabet Jensen	1901	13/12	Aarhus	Datter		Kasserev.									
	Edith Marie Jensen	1907	2/11	Aarhus	Datter											
I Sal højre	Peder Sørensen Gaudrup	1855	4/2	Aalborg	Husfader	Enkemand	pens. Lærer. Revisor	15	4	1250 Andelsbanken	15/12	1921	Fjerntaler			
	Elise Mariane Andersen	1865	2/9	Fjergslev	Husbestyrerinde	Ugift										
I Sal tv.	Jørgen Jensen	1852	2/6	Halling	Husfader	Gift	Stationærforst.	3	825		1/11	1921	Franchising			
	Kette Jensen	1852	20/6	Bjergager	Husmoder											
I Sal til højre	Johan Frederik Møller Ransin	1850	4/7	Aarhus	Husfader	Gift	Kassier	4	1250	Aarhus Byggningsvesen.						
	Martha Annine do	1854	13/11	Odense	- moder	do										
	Getta Møller Ransin	1912	3/13	Aarhus	Datter											
	Anne Elisabeth do	1913	8/7	do	do											
	Enger do	1915	1/4	do	do											
	Birthe do	1916	3/5	do	do											
	Lise do	1921	18/9	do	do											
I Sal h.v.	Nils Henrik bet. Howard Henrik	1890	6/2	Randers	Husfader	Gift	Indbygger	55	3	825 Skjermings- og Landbrugssk. M. For. Hobro						
	Petra Spindemann	1894	13/1	do	- moder	do										
	Grethe Sylva Spindemann	1920	25/4	Aarhus	Datter											
I Sal t.h.	Alto John Clairaud	1881	4/1	Frederiksborg	Husfader	Gift	Assuransier	57	4	1200 Færøerne - Global Hafnia & Dansk Phosfor						
	Iselin do	1890	1/3	do	Husmoder	Gift										
	Friga Mathies do	1912	5/11	do	Søn											
	Mogens do	1920	5/11	Aarhus	do											
I Sal h.v.	Sophus Berg Hegetun	1877	10/9	Silkeborg	Husfader	Gift	Repræsentant	3	800	4/ F. C. Vilkensberg						
	Hilma Hegetun	1877	14/2	Randers	Husmoder											
Mangud tv.	Johanna Elisabeth Bernsten	1850	1/9	Aarhus	Husfader	Gift	Fegner	3	800	Børstefabrik Reprodiktionsanstalt						
	Mary Minna Bernsten	1891	9/5	Aarhus	Husmoder											

**Tillægsskema I.** Herpaa opføres udenbys eller i Udlandet boende Personer, der driver Forretning, Haandværk eller anden selvstændig Næringsdrift i Ejendommen.

Navn	Stilling	Adresse		
		Kommune	Gade og Nr.	Hvis udenfor Danmark, vedkommende Land.

**Tillægsskema II.** Forsaavidt Ejeren af Ejendommen har Bopæl udenfor Aarhus, opføres hans (hendes) Navn, Stilling og Adresse paa dette Skema.

Navn	Stilling	Adresse		
		Kommune	Gade og Nr.	Hvis udenfor Danmark, vedkommende Land.

**Tillægsskema III.** Herpaa opføres inden- og udenlandske Selskaber, Foreninger og Institutioner, der har Kontor eller Forretningslokaler i Ejendommen.

Selskabets eller Institutionens Navn	Forretnings Branche	Telefon Nr.	Forsaavidt Selskabet er hjemmehørende udenfor Aarhus, opføres her Opholdskommunens Navn. Er Selskabet hjemmehørende i Udlandet, anføres Navnet paa Selskabets herværende Repræsentant.

**Tillægsskema IV.** Herpaa opføres alle indenbys boende Personer, som driver Forretning, Haandværk o. l. i Ejendommen.

Firma Navn	Indehaverens Navn	Forretnings Branche	Telefon Nr.	Privat Bopæl

At samtlige Personer og Selskaber m. v., som har lejet Lejlighed eller Lokaler, bor eller driver Forretning i forannævnte Ejendom, er optaget paa denne Liste, bevidnes.

Aarhus, den \_\_\_\_\_ 1922.

Ejers Navn: *Hustovværnets Rejse & Embekasse*

Ejers Bopæl: \_\_\_\_\_

*Arvid Christensen*  
Ejers eller Viceværtens Underskrift.



# Mandtalsliste

over

## Personer, Selskaber, Foreninger og Institutioner,

der benytter Lokaler

### i ovennævnte Ejendom.

**I** Henhold til Lov af 15. Maj 1875 § 21, jfr. § 22, paahviler det under Strafansvar vedkommende Husejer eller hans Befuldmægtigede at udfylde nærværende Skema.

**Beboelseskemaet.** Alle i Ejendommen boende Personer opføres med deres fulde Navne og øvrige i Skemaet forlangte Oplysninger, uanset om de midlertidig er fraværende.

**Tillægsskema I.** (Se Bagsiden). Paa dette Skema opføres **udenbys eller i Udlandet boende Personer**, der driver Forretning, Haandværk eller anden selvstændig Næringsdrift i Ejendommen.

**Tillægsskema II.** (Se Bagsiden). Forsaavidt **Ejeren af Ejendommen** har Bopæl udenfor Aarhus, opføres hans Navn, Stilling og Adresse paa dette Skema.

**Tillægsskema III.** (Se Bagsiden). Herpaa opføres **inden- og udenlandske Selskaber, Foreninger og Institutioner**, der har Kontor eller Forretningslokaler i Ejendommen.

**Tillægsskema IV.** (Se Bagsiden). Herpaa opføres alle **indenbys boende Personer**, som driver Forretning, Haandværk o. l. i Ejendommen.

Ifald der ikke er tilstrækkelig Plads paa det tilsendte Skema til alle Ejendommens Beboere, vil flere Skemaer kunne faas udleverede ved Henvendelse paa **Skattekontoret, Mejlgade 4, 1ste Sal.** (Aabent fra Kl. 9-2 og fra 4-6).

Aarhus Byraad, i Oktober 1922.

**Bemærk Bagsiden!**

#### Optælling.

(Foretages ved Byraadets Foranstaltning).

Mandkøn . . .

Kvindekøn . . .

Ialt . . .  Personer.



**Tillægsskema I.** Herpaa opføres udenbys eller i Udlandet boende Personer, der driver Forretning, Haandværk eller anden selvstændig Næringsdrift i Ejendommen.

Navn	Stilling	Adresse		
		Kommune	Gade og Nr.	Hvis udenfor Danmark, vedkommende Land.

**Tillægsskema II.** Forsaavidt Ejeren af Ejendommen har Bopæl udenfor Aarhus, opføres hans (hendes) Navn, Stilling og Adresse paa dette Skema.

Navn	Stilling	Adresse		
		Kommune	Gade og Nr.	Hvis udenfor Danmark, vedkommende Land.

**Tillægsskema III.** Herpaa opføres inden- og udenlandske Selskaber, Foreninger og Institutioner, der har Kontor eller Forretningslokaler i Ejendommen.

Selskabets eller Institutionens Navn	Forretnings Branche	Telefon Nr.	Forsaavidt Selskabet er hjemmehørende udenfor Aarhus, opføres her Opholdskommunens Navn. Er Selskabet hjemmehørende i Udlandet, anføres Navnet paa Selskabets herværende Repræsentant.

**Tillægsskema IV.** Herpaa opføres alle indenbys boende Personer, som driver Forretning, Haandværk o. l. i Ejendommen.

Firma Navn	Indehaverens Navn	Forretnings Branche	Telefon Nr.	Privat Bopæl

At samtlige Personer og Selskaber m. v., som har lejet Lejlighed eller Lokaler, bor eller driver Forretning i forannævnte Ejendom, er optaget paa denne Liste, bevidnes.

Aarhus, den \_\_\_\_\_ 1922.

Ejerens Navn: \_\_\_\_\_

Ejerens Bopæl: \_\_\_\_\_

Ejerens eller Viceværtens Underskrift.



(Borgerpigeskolen og Overlærerbolig)

# Mandtalsliste

over

## Personer, Selskaber, Foreninger og Institutioner,

der benytter Lokaler

### i ovennævnte Ejendom.

**I** Henhold til Lov af 15. Maj 1875 § 21, jfr. § 22, paahviler det under Strafansvar vedkommende Husejer eller hans Befuldmægtigede at udfylde nærværende Skema.

**Beboelseskemaet.** Alle i Ejendommen boende Personer opføres med deres fulde Navne og øvrige i Skemaet forlangte Oplysninger, uanset om de midlertidig er fraværende.

**Tillægsskema I.** (Se Bagsiden). Paa dette Skema opføres **udenbys eller i Udlandet boende Personer**, der driver Forretning, Haandværk eller anden selvstændig Næringsdrift i Ejendommen.

**Tillægsskema II.** (Se Bagsiden). Forsaavidt **Ejeren af Ejendommen** har Bopæl udenfor Aarhus, opføres hans Navn, Stilling og Adresse paa dette Skema.

**Tillægsskema III.** (Se Bagsiden). Herpaa opføres **inden- og udenlandske Selskaber, Foreninger og Institutioner**, der har Kontor eller Forretningslokaler i Ejendommen.

**Tillægsskema IV.** (Se Bagsiden). Herpaa opføres alle **indenbys boende Personer**, som driver Forretning, Haandværk o. l. i Ejendommen.

Ifald der ikke er tilstrækkelig Plads paa det tilsendte Skema til alle Ejendommens Beboere, vil flere Skemaer kunne faas udleverede ved Henvendelse paa **Skattekontoret, Mejlgade 4, 1ste Sal.** (Aabent fra Kl. 9-2 og fra 4-6).

Aarhus Byraad, i Oktober 1922.

**Bemærk Bagsiden!****Optælling.**

(Foretages ved Byraadets Foranstaltning).

Mandkøn . . . 2

Kvindkøn . . . 5

Ialt . . . 7 Personer.

Beboelseskema.

2

Opføres i Rækkefølge saaledes: Forhus, Sidehus, Baghus. (Kælder, Stue, 1. Sal o. s. v.)	Samtlige Beboere af begge Kon.		Fødselsaar	Fødselsdag	Fødeby. Hvis udenfor Danmark om Vedkommende har Indfødsret.	Stilling i Husstanden (Husfader, Husmoder, Søn, Datter, Plejesøn, Plejedatter, Slægtning, Tyende, Logerende).	Gift, ugift, Enke, Enke-mand, Fraskilt eller Separeret.	Stand eller Livsstilling. Stillingen betegnes saaledes, at det kan ses, om Vedkommende er Principal eller Medhjælper, f. Eks. Snedkermester, Snedkersvend, Lærling o. s. v.	Tele. Nr.	Husleje af Beboelseslejligheden samt Antal Værelser. Løfts- og Fygeværelser medregnes ikke. Denne Rubrik udfyldes af Ejeren eller Viceværtten personlig. Antal Aarlig Leje Værelser Kr.	Arbejdsgiverens Navn og Bopæl, forsaauidt selvstændig Virksomhed ikke drives.	Forsaauidt Tillyfning til Aarhus er sket i det sidste Aar, da		Hvis Flytning indenfor Aarhus Bygrænse er sket i det sidste Aar, da		Hvor undervises de paa denne Liste opførte Børn mellem 6 og 14 Aar? Gaar de i en offentlig Skole, maa dennes Navn anføres. Gaar de i Privatskole, anføres Bestyrerens Navn. Hvis Børn over 7 Aar ikke søger Skole, maa Grunden hertil anføres.	Plejebørn. Udfor Plejebørn sættes sjaes i denne Rubrik.
	naar? Data og Aarstal?	hvorfra? (By, Gade og Hus-Nr.)										Bopælen Oktober Flyttedag 1921 (Gade og Hus-Nr.)	Andre Bopæle siden Oktober Flyttedag 1921 (Gade og Hus-Nr.)				

✓ Theodora Müller	1874	19 Jan.	Aarhus		ugift	Overlærer	23									
✓ August Müller	1876	26 Febr.	do		do	Musiklærerinde										
Ellen Margrethe Müller	1906	26 Okt.	Holte	Slægting	do											
✓ Ellen Agnete Jørgensen	1900	15. Apr.	Aarhus		ugift											
✓ Søren Jacotum	1862	9. Juli	Viby	Husfader	gift	Skolebetjent										
Kristin Anders Jacotum	1876	20. Maj	Skjoldaler	Husmoder												
✓ Georg Bonhøst Jacotum	1879	24. Juni	Serbin	Søn	gift	Smed										

Norregade 53 ✓

2/5

**Tillægsskema I.** Herpaa opføres udenbys eller i Udlandet boende Personer, der driver Forretning, Haandværk eller anden selvstændig Næringsdrift i Ejendommen.

Navn	Stilling	Adresse		
		Kommune	Gade og Nr.	Hvis udenfor Danmark, vedkommende Land.

**Tillægsskema II.** Forsaavidt Ejeren af Ejendommen har Bopæl udenfor Aarhus, opføres hans (hendes) Navn, Stilling og Adresse paa dette Skema.

Navn	Stilling	Adresse		
		Kommune	Gade og Nr.	Hvis udenfor Danmark, vedkommende Land.

**Tillægsskema III.** Herpaa opføres inden- og udenlandske Selskaber, Foreninger og Institutioner, der har Kontor eller Forretningslokaler i Ejendommen.

Selskabets eller Institutionens Navn	Forretnings Branche	Telefon Nr.	Forsaavidt Selskabet er hjemmehørende udenfor Aarhus, opføres her Opholdskommunens Navn. Er Selskabet hjemmehørende i Udlandet, anføres Navnet paa Selskabets herværende Repræsentant.

**Tillægsskema IV.** Herpaa opføres alle indenbys boende Personer, som driver Forretning, Haandværk o. l. i Ejendommen.

Firma Navn	Indehaverens Navn	Forretnings Branche	Telefon Nr.	Privat Bopæl

At samtlige Personer og Selskaber m. v., som har lejet Lejlighed eller Lokaler, bor eller driver Forretning i forannævnte Ejendom, er optaget paa denne Liste, bevidnes.

Aarhus, den \_\_\_\_\_ 1922.

Ejerens Navn: \_\_\_\_\_

Ejerens Bopæl: \_\_\_\_\_

Ejerens eller Viceværtens Underskrift. \_\_\_\_\_



# Mandtalsliste

over

## Personer, Selskaber, Foreninger og Institutioner,

der benytter Lokaler

i ovennævnte Ejendom.

**I** Henhold til Lov af 15. Maj 1875 § 21, jfr. § 22, paahviler det under Strafansvar vedkommende Husejer eller hans Befuldmægtigede at udfylde nærværende Skema.

**Beboelseskemaet.** Alle i Ejendommen boende Personer opføres med deres fulde Navne og øvrige i Skemaet forlangte Oplysninger, uanset om de midlertidig er fraværende.

**Tillægsskema I.** (Se Bagsiden). Paa dette Skema opføres **udenbys eller i Udlandet boende Personer**, der driver Forretning, Haandværk eller anden selvstændig Næringsdrift i Ejendommen.

**Tillægsskema II.** (Se Bagsiden). Forsaavidt **Ejeren af Ejendommen** har Bopæl udenfor Aarhus, opføres hans Navn, Stilling og Adresse paa dette Skema.

**Tillægsskema III.** (Se Bagsiden). Herpaa opføres **inden- og udenlandske Selskaber, Foreninger og Institutioner**, der har Kontor eller Forretningslokaler i Ejendommen.

**Tillægsskema IV.** (Se Bagsiden). Herpaa opføres alle **indenbys boende Personer**, som driver Forretning, Haandværk o. l. i Ejendommen.

Ifald der ikke er tilstrækkelig Plads paa det tilsendte Skema til alle Ejendommens Beboere, vil flere Skemaer kunne faas udleverede ved Henvendelse paa **Skattekontoret, Mejlgade 4, 1ste Sal.** (Aabent fra Kl. 9-2 og fra 4-6).

Aarhus Byraad, i Oktober 1922.

**Bemærk Bagsiden!**

### Optælling.

(Foretages ved Byraadets Foranstaltning).

Mandkøn . . . 2

Kvindkøn . . . 4

Ialt . . . 6 Personer.

# Beboelseskema.

Opføres i Rækkefølge saaledes: Forhus, Sidehus, Baghus. (Kælder, Stue, 1. Sal o. s. v.)	Samtlige Beboere af begge Køn.		Fødselsaar	Fødselsdag	Fødeby. Hvis udenfor Danmark om Vedkommende har Indfødsret.	Stilling i Husstanden (Husfader, Husmoder, Son, Datter, Plejesøn, Plejedatter, Slægtning, Tyende, Løgerende).	Gift, ugift, Enke, Enke-mand, Fraskilt eller Separeret.	Stand eller Livsstilling. Stillingen betegnes saaledes, at det kan ses, om Vedkommende er Principal eller Medhjælper, f. Eks. Snekker-mester, Snekkersvend, Lærling o. s. v.	Husleje af Beboelseslejligheden samt Antal Værelser. Løns- og Pigeværelser medregnes ikke. Denne Rubrik udfyldes af Ejeren eller Værten personlig.	Arbejdsgiverens Navn og Bopæl, forsaavidt selvstændig Virksomhed ikke drives.	Forsaavidt Tillytning til Aarhus er sket i det sidste Aar, da		Hvis Flytning indenfor Aarhus Bygrænse er sket i det sidste Aar, da		Hvor undervises de paa denne Liste opførte Børn mellem 6 og 14 Aar? Gaar de i en offentlig Skole, maa dennes Navn anføres. Gaar de i Privatskole, anføres Bestyrerens Navn. Hvis Børn over 7 Aar ikke søger Skole, maa Grunden hertil anføres.	Plejbørn. Udfor Plejbørn sættes øjeblik i denne Rubrik.
	Antal Værelser	Aarlig Leje Kr.									Naar? Data og Aarstal?	hvorfra? (By, Gade og Hus-Nr.)	Bopælen Oktober Flyttedag 1921 (Gade og Hus-Nr.)	Andre Bopæle siden Oktober Flyttedag 1921 (Gade og Hus-Nr.)		

✓ Hens Peter Nielsen 1872 1/12 Gislunge Faar gift Forvalter  
 ✓ Anne Sorkhea Nielsen 1871 9/11 Sandes Maden gift  
 ✓ Robert Benjamin Nielsen 1900 2/7 Aarhus Son ugift Kontorist  
 Gerda Marie Nielsen 1908 1/9 Aarhus Søster  
 ✓ Kristine Blakk 1897 2/5 ikke indført Tyende  
 ✓ Marie Christine Nielsen 1904 2/5 Karstrup "

2/4

F. Glavim, Klostergade

**Tillægsskema I.** Herpaa opføres udenbys eller i Udlandet boende Personer, der driver Forretning, Haandværk eller anden selvstændig Næringsdrift i Ejendommen.

Navn	Stilling	Adresse		
		Kommune	Gade og Nr.	Hvis udenfor Danmark, vedkommende Land.

**Tillægsskema II.** Forsaavidt Ejeren af Ejendommen har Bopæl udenfor Aarhus, opføres hans (hendes) Navn, Stilling og Adresse paa dette Skema.

Navn	Stilling	Adresse		
		Kommune	Gade og Nr.	Hvis udenfor Danmark, vedkommende Land.

**Tillægsskema III.** Herpaa opføres inden- og udenlandske Selskaber, Foreninger og Institutioner, der har Kontor eller Forretningslokaler i Ejendommen.

Selskabets eller Institutionens Navn	Forretnings Branche	Telefon Nr.	Forsaavidt Selskabet er hjemmehørende udenfor Aarhus, opføres her Opholdskommunens Navn. Er Selskabet hjemmehørende i Udlandet, anføres Navnet paa Selskabets hervedvarende Repræsentant.

**Tillægsskema IV.** Herpaa opføres alle indenbys boende Personer, som driver Forretning, Haandværk o. l. i Ejendommen.

Firma Navn	Indehaverens Navn	Forretnings Branche	Telefon Nr.	Privat Bopæl

At samtlige Personer og Selskaber m. v., som har lejet Lejlighed eller Lokaler, bor eller driver Forretning i forannævnte Ejendom, er optaget paa denne Liste, bevidnes.

Aarhus, den \_\_\_\_\_ 1922.

Ejers Navn: \_\_\_\_\_

Ejers Bopæl: \_\_\_\_\_

*Lars Nielsen*  
Ejers eller Viceværtens Underskrift.



Afhentes den 24

Løbe-Nr.: 2813 <sup>a</sup>

Gade: Christiansgade

Husnummer: 18

# Mandtalsliste

over

## Personer, Selskaber, Foreninger og Institutioner,

der benytter Lokaler

i ovennævnte Ejendom.

**I** Henhold til Lov af 15. Maj 1875 § 21, jfr. § 22, paahviler det under Strafansvar vedkommende Husejer eller hans Befuldmægtigede at udfylde nærværende Skema.

**Beboelseskemaet.** Alle i Ejendommen boende Personer opføres med deres fulde Navne og øvrige i Skemaet forlangte Oplysninger, uanset om de midlertidig er fraværende.

**Tillægsskema I.** (Se Bagsiden). Paa dette Skema opføres **udenbys eller i Udlandet boende Personer**, der driver Forretning, Haandværk eller anden selvstændig Næringsdrift i Ejendommen.

**Tillægsskema II.** (Se Bagsiden). Forsaavidt **Ejeren af Ejendommen** har Bopæl udenfor Aarhus, opføres hans Navn, Stilling og Adresse paa dette Skema.

**Tillægsskema III.** (Se Bagsiden). Herpaa opføres **inden- og udenlandske Selskaber, Foreninger og Institutioner**, der har Kontor eller Forretningslokaler i Ejendommen.

**Tillægsskema IV.** (Se Bagsiden). Herpaa opføres alle **indenbys boende Personer**, som driver Forretning, Haandværk o. l. i Ejendommen.

Ifald der ikke er tilstrækkelig Plads paa det tilsendte Skema til alle Ejendommens Beboere, vil flere Skemaer kunne faas udleverede ved Henvendelse paa **Skattekontoret, Mejlgade 4, 1ste Sal.** (Aabent fra Kl. 9-2 og fra 4-6).

Aarhus Byraad, i Oktober 1922.

**Bemærk Bagsiden!**

### Optælling.

(Foretages ved Byraadets Foranstaltning).

Mandkøn . . . 32

Kvindekøn . . . 23

Ialt . . . 55 Personer.



**Tillægsskema I.** Herpaa opføres udenbys eller i Udlandet boende Personer, der driver Forretning, Haandværk eller anden selvstændig Næringsdrift i Ejendommen.

Navn	Stilling	Adresse		
		Kommune	Gade og Nr.	Hvis udenfor Danmark, vedkommende Land.

**Tillægsskema II.** Forsaavidt Ejeren af Ejendommen har Bopæl udenfor Aarhus, opføres hans (hendes) Navn, Stilling og Adresse paa dette Skema.

Navn	Stilling	Adresse		
		Kommune	Gade og Nr.	Hvis udenfor Danmark, vedkommende Land.

**Tillægsskema III.** Herpaa opføres inden- og udenlandske Selskaber, Foreninger og Institutioner, der har Kontor eller Forretningslokaler i Ejendommen.

Selskabets eller Institutionens Navn	Forretnings Branche	Telefon Nr.	Forsaavidt Selskabet er hjemmehørende udenfor Aarhus, opføres her Opholdskommunens Navn. Er Selskabet hjemmehørende i Udlandet, anføres Navnet paa Selskabets herværende Repræsentant.

**Tillægsskema IV.** Herpaa opføres alle indenbys boende Personer, som driver Forretning, Haandværk o. l. i Ejendommen.

Firma Navn	Indehaverens Navn	Forretnings Branche	Telefon Nr.	Privat Bopæl

At samtlige Personer og Selskaber m. v., som har lejet Lejlighed eller Lokaler, bor eller driver Forretning i forannævnte Ejendom, er optaget paa denne Liste, bevidnes.

Aarhus, den \_\_\_\_\_ 1922.

Ejerens Navn: \_\_\_\_\_

Ejerens Bopæl: \_\_\_\_\_

Ejerens eller Viceværtens Underskrift. \_\_\_\_\_



# Mandtalsliste

over

## Personer, Selskaber, Foreninger og Institutioner,

der benytter Lokaler

i ovennævnte Ejendom.

**I** Henhold til Lov af 15. Maj 1875 § 21, jfr. § 22, paahviler det under Strafansvar vedkommende Husejer eller hans Befuldmægtigede at udfylde nærværende Skema.

**Beboelseskemaet.** Alle i Ejendommen boende Personer opføres med deres fulde Navne og øvrige i Skemaet forlangte Oplysninger, uanset om de midlertidig er fraværende.

**Tillægsskema I.** (Se Bagsiden). Paa dette Skema opføres **udenbys eller i Udlandet boende Personer**, der driver Forretning, Haandværk eller anden selvstændig Næringsdrift i Ejendommen.

**Tillægsskema II.** (Se Bagsiden). Forsaavidt **Ejeren af Ejendommen** har Bopæl udenfor Aarhus, opføres hans Navn, Stilling og Adresse paa dette Skema.

**Tillægsskema III.** (Se Bagsiden). Herpaa opføres **inden- og udenlandske Selskaber, Foreninger og Institutioner**, der har Kontor eller Forretningslokaler i Ejendommen.

**Tillægsskema IV.** (Se Bagsiden). Herpaa opføres alle **indenbys boende Personer**, som driver Forretning, Haandværk o. l. i Ejendommen.

Ifald der ikke er tilstrækkelig Plads paa det tilsendte Skema til alle Ejendommens Beboere, vil flere Skemaer kunne faas udleverede ved Henvendelse paa **Skattekontoret, Mejlgade 4, 1ste Sal.** (Aabent fra Kl. 9-2 og fra 4-6).

Aarhus Byraad, i Oktober 1922.

**Bemærk Bagsiden!**

~~Optælling.~~

~~(Foretages ved Byraadets Foranstaltning).~~

~~Mandkøn . . .~~

~~Kvindekøn . . .~~

~~Ialt . . .~~

~~Personer.~~

Beboelseskema.

18

Opføres i Rækkefølge saaledes: Forhus, Sidehus, Baghus. (Kælder, Stue, 1. Sal o. s. v.)	Samtlige Beboere af begge Køn.		Fødselsaar	Fødselsdag	Fødeby. Hvis udenfor Danmark om Vedkommende har Indfødsret.	Stilling i Husstanden (Husfader, Husmoder, Son, Datter, Plejesøn, Plejedatter, Slægtning, Tyende, Løgerende).	Gift, ugift, Enke, Enke-mand, Fraskilt eller Separeret.	Stand eller Livsstilling. Stillingen betegnes saaledes, at det kan ses, om Vedkommende er Principal eller Medhjælper, f. Eks. Snedkermester, Snedkersvend, Lærling o. s. v.	Telef. Nr.	Indseje af Beboelseligheden samt Antal Værelser. Løbs- og Pigeværelser medregnes ikke. Denne Rubrik udfyldes af Eieren eller Vicenært personlig. Antal Værelser	Arbejdsgiverens Navn og Bopæl, forsaa vidt selvstændig Virksomhed ikke drives.	Forsaa vidt Tillytning til Aarhus er sket i det sidste Aar, da		Hvis Flytning indenfor Aarhus Bygrænse er sket i det sidste Aar, da		Hvor undervises de paa denne Liste opførte Børn mellem 6 og 14 Aar? Gaar de i en offentlig Skole, maa dennes Navn anføres. Gaar de i Privatskole, anføres Bestyrerens Navn. Hvis Børn over 7 Aar ikke søger Skole, maa Grunden herfor anføres.	Plejebørn. Udfor Plejebørn sættes »Jas» i denne Rubrik.
	Naar? (Dato og Aarstal?)	hvorfra? (By, Gade og Hus-Nr.)										Bopælen Oktober Flyttedag 1921 (Gade og Hus-Nr.)	Andre Bopæle siden Oktober Flyttedag 1921 (Gade og Hus-Nr.)				
✓	Bertha Karmin Overgaard		1888	3/10	Gjellerup		u gift	Bestyrerinde	24	Karmin Karmin							
✓	Rasmus Arnie Frøholm Sørensen		1895	15/6	Sørenskøp		"	Holtevej		do							
✓	Johann Mari Andersen		1889	15/8	Løjlyng		"	Assistent		do							
✓	Bertha Mari Sørensen		1901	5/9	Viby Jyll.		"	Hedehjæper		do							
✓	Marie Jensen		1896	15/1	Sørenskøp		"	do		do							
✓	Lilly Mari Riis Bigholt		1903	10/12	Byen		"	do		do							
✓	Anders Carsten Mari Jensen		1899	18/5	Naarsleb	Arde	do	Plymmeder		do							
✓	Elly Karmin Jensen		1903	18/1	Karmin	Juvr	u gift	Kontorassistent		Jysk Telefon A/S Karmin Karmin Christiansg. 24							
✓	Rilly Mari Sørensen		1900	5/10	do		"	Hedehjæper		Bogholder M. Jensen							
✓	Alma Viktoria Karmin		1902				"	Lisassistent		Karmin Karmin							
✓	Karen Karminsen		1882	10/2	Assens		"	Hedehjæper		Karmin Karmin							

0/11

**Tillægsskema I.** Herpaa opføres udenbys eller i Udlandet boende Personer, der driver Forretning, Haandværk eller anden selvstændig Næringsdrift i Ejendommen.

Navn	Stilling	Adresse		
		Kommune	Gade og Nr.	Hvis udenfor Danmark, vedkommende Land.

**Tillægsskema II.** Forsaavidt Ejeren af Ejendommen har Bopæl udenfor Aarhus, opføres hans (hendes) Navn, Stilling og Adresse paa dette Skema.

Navn	Stilling	Adresse		
		Kommune	Gade og Nr.	Hvis udenfor Danmark, vedkommende Land.

**Tillægsskema III.** Herpaa opføres inden- og udenlandske Selskaber, Foreninger og Institutioner, der har Kontor eller Forretningslokaler i Ejendommen.

Selskabets eller Institutionens Navn	Forretnings Branche	Telefon Nr.	Forsaavidt Selskabet er hjemmehørende udenfor Aarhus, opføres her Opholdskommunens Navn.
			Er Selskabet hjemmehørende i Udlandet, anføres Navnet paa Selskabets hervarende Repræsentant.
	<i>Bygningskvalite og Bygningsarbejde</i>	<i>1147</i>	

**Tillægsskema IV.** Herpaa opføres alle indenbys-boende Personer, som driver Forretning, Haandværk o. l. i Ejendommen.

Firma Navn	Indehaverens Navn	Forretnings Branche	Telefon Nr.	Privat Bopæl

At samtlige Personer og Selskaber m. v., som har lejet Lejlighed eller Lokaler, bor eller driver Forretning i forannævnte Ejendom, er optaget paa denne Liste, bevidnes.

Aarhus, den *25.* / *10* 1922.

Ejerens Navn:

*Bygningskassen "Aarhus"*

Ejerens Bopæl:

*[Signature]*  
Ejerens eller Viceværtens Underskrift.

*Støjgade 92 111*



Afhentes den 24

Løbe-Nr.: 2814

Gade: Christiansgade

Husnummer: 20

# Mandtalsliste

over

## Personer, Selskaber, Foreninger og Institutioner, der benytter Lokaler i ovennævnte Ejendom.

I Henhold til Lov af 15. Maj 1875 § 21, jfr. § 22, paahviler det under Strafansvar vedkommende Husejer eller hans Befuldmægtigede at udfylde nærværende Skema.

**Beboelsesskemaet.** Alle i Ejendommen boende Personer opføres med deres fulde Navne og øvrige i Skemaet forlangte Oplysninger, uanset om de midlertidig er fraværende.

**Tillægsskema I.** (Se Bagsiden). Paa dette Skema opføres **udenbys eller i Udlandet boende Personer**, der driver Forretning, Haandværk eller anden selvstændig Næringsdrift i Ejendommen.

**Tillægsskema II.** (Se Bagsiden). Forsaavidt **Ejeren af Ejendommen** har Bopæl udenfor Aarhus, opføres hans Navn, Stilling og Adresse paa dette Skema.

**Tillægsskema III.** (Se Bagsiden). Herpaa opføres **inden- og udenlandske Selskaber, Foreninger og Institutioner**, der har Kontor eller Forretningslokaler i Ejendommen.

**Tillægsskema IV.** (Se Bagsiden). Herpaa opføres alle **indenbys boende Personer**, som driver Forretning, Haandværk o. l. i Ejendommen.

Ifald der ikke er tilstrækkelig Plads paa det tilsendte Skema til alle Ejendommens Beboere, vil flere Skemaer kunne faas udleverede ved Henvendelse paa **Skattekontoret, Mejlgade 4, 1ste Sal.** (Aabent fra Kl. 9-2 og fra 4-6).

Aarhus Byraad, i Oktober 1922.

**Bemærk Bagsiden!**

### Optælling.

(Foretages ved Byraadets Foranstaltning).

Mandkøn . . . 14

Kvindekøn . . . 14

Ialt . . . 28 Personer.

Beboelseskema.

20

Opførelse i Rækkefølge saaledes: Forhus, Sidehus, Baghus. (Kælder, Stue, 1. Sal o. s. v.)	Samtlige Beboere af begge Køn.		Fødselsaar	Fødselsdag	Fødeby. Hvis udenfor Danmark om Vedkommende har Indfødsret.	Stilling i Husstanden (Husfader, Husmoder, Søn, Datter, Plejesøn, Plejedatter, Slægtning, Tyende, Logerende).	Gift, ugift, Enke, Enke-mand, Fraskilt eller Separeret.	Stand eller Livsstilling. Stillingen betegnes saaledes, at det kan ses, om Vedkommende er Principal eller Medhjælper, f. Eks. Snedkermester, Snedkersvend, Lærling o. s. v.	Telefon Nr.	Husleje af Beboelseslejligheden samt Antal Værelser. Loft- og Pigeværelser medregnes ikke. Denne Rubrik udfyldes af Ejeren eller Viceværtten personlig.	Arbejdsgiverens Navn og Bopæl, forsaa vidt selvstændig Virksomhed ikke drives.	Forsaa vidt Tilflytning til Aarhus er sket i det sidste Aar, da		Hvis Flytning indenfor Aarhus Bygrænse er sket i det sidste Aar, da		Hvor undervises de paa denne Liste opførte Børn mellem 6 og 14 Aar? Gaar de i en offentlig Skole, maa dennes Navn anføres. Gaar de i Privatskole, anføres Bestyrerens Navn. Hvis Børn over 7 Aar ikke søger Skole, maa Grunden herfor anføres.	Plejebørn. Udfor Plejebørn sættes Børn i denne Rubrik.
	naar? Data og Aarstal?	hvorfra? (By, Gade og Hus-Nr.)										Bopæle Oktober Flyttedag 1921 (Gade og Hus-Nr.)	Andre Bopæle siden Oktober Flyttedag 1921 (Gade og Hus-Nr.)	Hvor undervises de paa denne Liste opførte Børn mellem 6 og 14 Aar? Gaar de i en offentlig Skole, maa dennes Navn anføres. Gaar de i Privatskole, anføres Bestyrerens Navn. Hvis Børn over 7 Aar ikke søger Skole, maa Grunden herfor anføres.			
Hein ✓	Edele Inokermann Røhde.	1871	9/5	Kiøbing	Husfader	Gift	Inspektør		4	926k	Restauratør Rønde & Højsgaard Hotel	23/10 21	Kangroang				
"	Jensine Kristiane Røhde	1872	3/6	Skive	Husmoder	"	"						"				
"	Elle Inokermann Røhde	1900	8/9	Aarhus	Datter	Ugift	Kantorsmedhjælper				2/2 C. F. Feltensborg		"				
16 ✓	Catharine Hansen.	1884	15/11	Skelvingør.	Husmoder	Ugift	Bogholderesse		2	620k	De forenede Teglværker.						
1. Sal 1. v.	Jens Christian Jensen	1866	3/1	Norring	Husfader	Gift	Hæmmer		4	975k	Aarhus Kommune						
"	Bertholine	1869	7/8	Torring	Husmoder	"	"										
1. h.	Jill Richardt Jensen	1894	2/5	Larbois	Husfader	Gift	Befragter	125	2	650k	Bergmann, Smith & Co.					Spanien 9a ✓	
"	Edel Margaretha Jensen	1898	29/7	Ngballe	Husmoder	Gift	"										
2. Sal 1. h.	Sela Christian Olsen	1897	19/4	Hornbæk - Tæske	Husfader	Gift	Bogholder		2	650k	Husfærdens As.	1921	Villa - Granvej - Rind Skov				
"	Jenny Johanne Olsen	1900	5/1	Hornbæk	Husmoder	Gift	"					1921	Hornbæk				
2. Sal 2. v.	Lars Jensen	1869	20/4	Loenaborg	Husfader	Gift	Byrådsmedlem	5793	9	975	Aarhus Havnvesen						
"	Hanna Parthen Jensen	1870	15/9	Lilkeborg	Husmoder	Gift	"										
"	Christian Jakob Jensen	1872	9/7	Aarhus	Søn	Ugift	Byrådsmedlem										
"	Jens Peter Christensen Jensen	1908	20/8	Aarhus	Datter	Ugift	Medist										
"	Holger Ludvig Jensen	1908	18/1	Aarhus	Søn	Ugift	Handelsbetjening										
3. Sal 1. v.	Mathias Gottlieb Prætor	1859	1/4	Plym. Grund	Fader	Ugift	Intendant		4	950	Kyngeske Kibstad-Kreditforening						
"	Marie Marie Prætor	1869	1/5	Kibstad	Hustru	"	"										
"	Mathilde Marie Prætor	1893	22/10	Aarhus	Datter	Ugift	"										
3. Sal 2. v.	Johannes Mathias	1894	17/8	Sønder	Husfader	Gift	Cigarhandler		2	630						Fr. gade 70. ✓	
"	Helene Elisabeth Mathias	1895	14/7	Frederiksbjerg	Husmoder	do	"										
"	Caroline Viggo Mathias	1921	3/10	Aarhus	Søn	"	"										
4. Sal 1. h.	Arthur Niels Peter Christensen	1890	22/12	Sønder	Husfader	Gift	Prof.		4	957k	Løjtnant Niels & Høst. Høst.					Fr. gade 10. ✓	
"	Marna Kirsten Christensen	1890	19/4	Sønder	Husmoder	"	"										
"	Grund Anje Rebekke Christensen	1919	25/6	Aarhus	Søn	"	"										
"	Karl Eft. Rebekke Christensen	1921	2/8	Aarhus	Søn	"	"										
4. Sal 1. h.	Harry Robert Valdemar Frankén	1893	20/1	Vandring	Husfader	Gift	Bogholder		2	620	1/3 Fricks						
"	Katharine Meta Frankén	1893	24/4	Skjerve	Husmoder	"	"										
"	Vera Frankén	1919	7/6	København	Datter	"	"										

14  
14

**Tillægsskema I.** Herpaa opføres udenbys eller i Udlandet boende Personer, der driver Forretning, Haandværk eller anden selvstændig Næringsdrift i Ejendommen.

Navn	Stilling	Adresse		
		Kommune	Gade og Nr.	Hvis udenfor Danmark, vedkommende Land.

**Tillægsskema II.** Forsaavidt Ejeren af Ejendommen har Bopæl udenfor Aarhus, opføres hans (hendes) Navn, Stilling og Adresse paa dette Skema.

Navn	Stilling	Adresse		
		Kommune	Gade og Nr.	Hvis udenfor Danmark, vedkommende Land.

**Tillægsskema III.** Herpaa opføres inden- og udenlandske Selskaber, Foreninger og Institutioner, der har Kontor eller Forretningslokaler i Ejendommen.

Selskabets eller Institutionens Navn	Forretnings Branche	Telefon Nr.	Forsaavidt Selskabet er hjemmehørende udenfor Aarhus, opføres her Opholdskommunens Navn.
			Er Selskabet hjemmehørende i Udlandet, anføres Navnet paa Selskabets herværende Repræsentant.

**Tillægsskema IV.** Herpaa opføres alle indenbys boende Personer, som driver Forretning, Haandværk o. l. i Ejendommen.

Firma Navn	Indehaverens Navn	Forretnings Branche	Telefon Nr.	Privat Bopæl

At samtlige Personer og Selskaber m. v., som har lejet Lejlighed eller Lokaler, bor eller driver Forretning i forannævnte Ejendom, er optaget paa denne Liste, bevidnes.

Aarhus, den \_\_\_\_\_ 1922.

Ejerens Navn: *Huckinvernes Skiflet & Embellere*

Ejerens Bopæl: \_\_\_\_\_

*Hansen Christensen 20 II*  
Ejerens eller Viceværtens Underskrift.



Afhentes den 24

Løbe-Nr.: 2815

Gade: Christiansgade

Husnummer: 24

(Mørløsgade 14)

# Mandtalsliste

over

## Personer, Selskaber, Foreninger og Institutioner,

der benytter Lokaler

i ovennævnte Ejendom.

I Henhold til Lov af 15. Maj 1875 § 21, jfr. § 22, paahviler det under Strafansvar vedkommende Husejer eller hans Befuldmægtigede at udfylde nærværende Skema.

**Beboelseskemaet.** Alle i Ejendommen boende Personer opføres med deres fulde Navne og øvrige i Skemaet forlangte Oplysninger, uanset om de midlertidig er fraværende.

**Tillægsskema I.** (Se Bagsiden). Paa dette Skema opføres **udenbys eller i Udlandet boende Personer**, der driver Forretning, Haandværk eller anden selvstændig Næringsdrift i Ejendommen.

**Tillægsskema II.** (Se Bagsiden). Forsaavidt **Ejeren af Ejendommen** har Bopæl udenfor Aarhus, opføres hans Navn, Stilling og Adresse paa dette Skema.

**Tillægsskema III.** (Se Bagsiden). Herpaa opføres **inden- og udenlandske Selskaber, Foreninger og Institutioner**, der har Kontor eller Forretningslokaler i Ejendommen.

**Tillægsskema IV.** (Se Bagsiden). Herpaa opføres alle **indenbys boende Personer**, som driver Forretning, Haandværk o. l. i Ejendommen.

Ifald der ikke er tilstrækkelig Plads paa det tilsendte Skema til alle Ejendommens Beboere, vil flere Skemaer kunne faas udleverede ved Henvendelse paa **Skattekontoret, Mejlgade 4, 1ste Sal.** (Aabent fra Kl. 9-2 og fra 4-6).

Aarhus Byraad, i Oktober 1922.

**Bemærk Bagsiden!**

### Optælling.

(Foretages ved Byraadets Foranstaltning).

Mandkøn . . . 12  
Kvindekøn . . . 17  
Ialt . . . 29 Personer.

Beboelseskema.

214

Opføres i Rækkefølge saaledes: Forhus, Sidehus, Baghus. (Kælder, Stue, 1. Sal o. s. v.)	Samtlige Beboere af begge Kon.		Fødselsaar	Fødselsdag	Fødeby. Hvis udenfor Danmark om Vedkommende har Indfødsret.	Stilling i Husstanden (Husfader, Husmoder, Son, Datter, Plejesøn, Plejedatter, Slægtning, Tyende, Løgerende).	Gift, ugift, Enke, Enke-mand, Fraskilt eller Separeret.	Stand eller Livsstilling. Stillingen betegnes saaledes, at det kan ses, om Vedkommende er Principal eller Medhjælper, f. Eks. Snedkermester, Snedkersvend, Lærling o. s. v.	Telefon Nr.	Husleje af Beboelseslejligheden samt Antal Værelser. Loft- og Pigeværelser medregnes ikke. Denne Rubrik udfyldes af Ejeren eller Viceværtten personlig.	Arbejdsgiverens Navn og Bopæl, forsaauidt selvstændig Virksomhed ikke drives.	Forsaauidt Tillytning til Aarhus er sket i det sidste Aar, da		Hvis Flytning indenfor Aarhus Bygrænse er sket i det sidste Aar, da		Hvor undervises de paa denne Liste opførte Børn mellem 6 og 14 Aar? Gaar de i en offentlig Skole, maa dennes Navn anføres. Gaar de i Privatskole, anføres Bestyrerens Navn. Hvis Børn over 7 Aar ikke søger Skole, maa Grunden herfor anføres.	Plejebørn. Udfor Plejebørn sættes Børn i denne Rubrik.
	Naar? Data og Aartal?	Hvorfra? (By, Gade og Hus-Nr.)										Bopælen Oktober Flyttedag 1921 (Gade og Hus-Nr.)	Andre Bopæle siden Oktober Flyttedag 1921 (Gade og Hus-Nr.)				
Køkken	Marie Mathine Rasmussen	1868	9/2	Rigind Søge Klitvingemark	Husfader	Gift	Skibsbil	Rullestol	4879								
	Paul Andersen	1851	2/3	Slangerup	Løgerende	Enke											
Sluse	Lauritz Vilhelm Brønne	1858	4/11	Viborg	Husfader	Gift		Forsikringsform	1870	3	550						
	Pagmar Jenny Brønne	1860	4/7	Korsør	Husmoder												
	Mathias August Salenteft	1903	11/10	Aarhus	Tyende	Ugift											
Bel	Jacob William Thomsen	1868	9/1	Aarhus	Husfader	Gift		Købmand		4	680						
	Thyra Nielsine Johane Thomsen	1881	2/3	Aalborg	Husmoder												
	Sida-Mant Fench Thomsen	1907	1/1	Aarhus		Ugift											
	Børge Fench Thomsen	1908	13/6	Aarhus													
	Julie Fench Thomsen	1919	8/17	Aarhus													
	Alma Karoline T. V. Larsen	1902	14/8	København	Tyende												
	Bogholder Peter Ole Hansen sid 276.22																
	Henriette Theres Christensen	1861	7/4	Aalborg	Husmoder	Gift			5	860							
	Anna Pedersen	1898	32/8	Jens	Husmoder							14/10	Jens	Toldkammer			
2. Sal	Harald Stenbæk	1876	3/7	Ormidaler	Husfader	Gift		Redaktør	1510	5	840						
	Anne Marie Christine Stenbæk	1888	9/8	Aarhus	Husmoder												
	Frode Stenbæk	1904	4/6	"	Søn												
	Anker Stenbæk	1916	23/2	"	"												
	Sigrid Lillie Thylby Martha Hansen	1906	3/2	"	Sløgtning												
	Sigurd Stenbæk	1880	7/0	Ormidaler	"			Assistent									
2. Sal	Anna Gertrude Johanna de Jongh	1892	21/4	Aarhus	Husmoder	Gift		Duke	5099	4	680						
	Johanna Auguste de Jongh	1918	27/2	"	Datter												
	Laura Martine Rasmussen	1897	31/12	Silkeborg	Husmoder												
3. Sal	Christian Ludvig Fischer Holm	1869	24/12	Brabrand	Husfader	Gift		Tommermand	1370	4	640						
	Ellen Holm	1871	13/11	Jesbjerg	Husmoder												
	Agne Emil Fischer Holm	1898	15/2	Aarhus	Søn	Ugift		Tommermand									
	Poul Egert Fischer Holm	1909	28/3	Aarhus	Søn												
3. Sal	Henrik Michael Mayntz	1892	6/7	Kirkelby	Husfader	Gift		Pharmaceut		5	820						
	Kirsten Valborg Mayntz	1891	6/1	Marsdal	Husmoder												
	Emma Valborg Krause Mayntz	1920	20/12	Aarhus	Datter	Ugift											

12  
17

**Tillægsskema I.** Herpaa opføres udenbys eller i Udlandet boende Personer, der driver Forretning, Haandværk eller anden selvstændig Næringsdrift i Ejendommen.

Navn	Stilling	Adresse		
		Kommune	Gade og Nr.	Hvis udenfor Danmark, vedkommende Land.

**Tillægsskema II.** Forsaavidt Ejeren af Ejendommen har Bopæl udenfor Aarhus, opføres hans (hendes) Navn, Stilling og Adresse paa dette Skema.

Navn	Stilling	Adresse		
		Kommune	Gade og Nr.	Hvis udenfor Danmark, vedkommende Land.

**Tillægsskema III.** Herpaa opføres inden- og udenlandske Selskaber, Foreninger og Institutioner, der har Kontor eller Forretningslokaler i Ejendommen.

Selskabets eller Institutionens Navn	Forretnings Branche	Telefon Nr.	Forsaavidt Selskabet er hjemmehørende udenfor Aarhus, opføres her Opholdskommunens Navn. Er Selskabet hjemmehørende i Udlandet, anføres Navnet paa Selskabets herværende Repræsentant.

**Tillægsskema IV.** Herpaa opføres alle indenbys boende Personer, som driver Forretning, Haandværk o. l. i Ejendommen.

Firma Navn	Indehaverens Navn	Forretnings Branche	Telefon Nr.	Privat Bopæl

At samtlige Personer og Selskaber m. v., som har lejet Lejlighed eller Lokaler, bor eller driver Forretning i forannævnte Ejendom, er optaget paa denne Liste, bevidnes.

Aarhus, den *26 Oktober* 1922.

Ejerens Navn: *Odd fellow Logen*

Ejerens Bopæl: *Christianiagade 24*

*E. N. Hansen*  
Ejendommens Underskrift.



# Mandtalsliste

over

## Personer, Selskaber, Foreninger og Institutioner,

der benytter Lokaler

i ovennævnte Ejendom.

**I** Henhold til Lov af 15. Maj 1875 § 21, jfr. § 22, paahviler det under Strafansvar vedkommende Husejer eller hans Befuldmægtigede at udfylde nærværende Skema.

**Beboelseskemaet.** Alle i Ejendommen boende Personer opføres med deres fulde Navne og øvrige i Skemaet forlangte Oplysninger, uanset om de midlertidig er fraværende.

**Tillægsskema I.** (Se Bagsiden). Paa dette Skema opføres **udenbys eller i Udlandet boende Personer**, der driver Forretning, Haandværk eller anden selvstændig Næringsdrift i Ejendommen.

**Tillægsskema II.** (Se Bagsiden). Forsaavidt **Ejeren af Ejendommen** har Bopæl udenfor Aarhus, opføres hans Navn, Stilling og Adresse paa dette Skema.

**Tillægsskema III.** (Se Bagsiden). Herpaa opføres **inden- og udenlandske Selskaber, Foreninger og Institutioner**, der har Kontor eller Forretningslokaler i Ejendommen.

**Tillægsskema IV.** (Se Bagsiden). Herpaa opføres alle **indenbys boende Personer**, som driver Forretning, Haandværk o. l. i Ejendommen.

Ifald der ikke er tilstrækkelig Plads paa det tilsendte Skema til alle Ejendommens Beboere, vil flere Skemaer kunne faas udleverede ved Henvendelse paa **Skattekontoret, Mejlgade 4, 1ste Sal.** (Aabent fra Kl. 9-2 og fra 4-6).

Aarhus Byraad, i Oktober 1922.

**Bemærk Bagsiden!**

Optælling.  
(Foretages ved Byraadets Foranstaltning).

Mandkøn . . . 0

Kvindekøn . . . 13

Ialt . . . 13 Personer.



**Tillægsskema I.** Herpaa opføres udenbys eller i Udlandet boende Personer, der driver Forretning, Haandværk eller anden selvstændig Næringsdrift i Ejendommen.

Navn	Stilling	Adresse		
		Kommune	Gade og Nr.	Hvis udenfor Danmark, vedkommende Land.

**Tillægsskema II.** Forsaavidt Ejeren af Ejendommen har Bopæl udenfor Aarhus, opføres hans (hendes) Navn, Stilling og Adresse paa dette Skema.

Navn	Stilling	Adresse		
		Kommune	Gade og Nr.	Hvis udenfor Danmark, vedkommende Land.

**Tillægsskema III.** Herpaa opføres inden- og udenlandske Selskaber, Foreninger og Institutioner, der har Kontor eller Forretningslokaler i Ejendommen.

Selskabets eller Institutionens Navn	Forretnings Branche	Telefon Nr.	Forsaavidt Selskabet er hjemmehørende udenfor Aarhus, opføres her Opholdskommunens Navn. Er Selskabet hjemmehørende i Udlandet, anføres Navnet paa Selskabets herværende Repræsentant.

**Tillægsskema IV.** Herpaa opføres alle indenbys boende Personer, som driver Forretning, Haandværk o. l. i Ejendommen.

Firma Navn	Indehaverens Navn	Forretnings Branche	Telefon Nr.	Privat Bopæl

At samtlige Personer og Selskaber m. v., som har lejet Lejlighed eller Lokaler, bor eller driver Forretning i forannævnte Ejendom, er optaget paa denne Liste, bevidnes.

Aarhus, den 25 - 10 - 1922.

Ejerens Navn:

*K. F. G. H.*

Ejerens Bopæl:

*Christiansgade 26.*

Ejerens eller Viceværtens Underskrift.



Afhentes den 24

Løbe-Nr.: 2819<sup>a</sup>

Gade: Christiansgade

Husnummer: 28.

# Mandtalsliste

over

## Personer, Selskaber, Foreninger og Institutioner,

der benytter Lokaler

i ovennævnte Ejendom.

I Henhold til Lov af 15. Maj 1875 § 21, jfr. § 22, paahviler det under Strafansvar vedkommende Husejer eller hans Befuldmægtigede at udfylde nærværende Skema.

**Beboelsesskemaet.** Alle i Ejendommen boende Personer opføres med deres fulde Navne og øvrige i Skemaet forlangte Oplysninger, uanset om de midlertidig er fraværende.

**Tillægsskema I.** (Se Bagsiden). Paa dette Skema opføres **udenbys eller i Udlandet boende Personer**, der driver Forretning, Haandværk eller anden selvstændig Næringsdrift i Ejendommen.

**Tillægsskema II.** (Se Bagsiden). Forsaavidt **Ejeren af Ejendommen** har Bopæl udenfor Aarhus, opføres hans Navn, Stilling og Adresse paa dette Skema.

**Tillægsskema III.** (Se Bagsiden). Herpaa opføres **inden- og udenlandske Selskaber, Foreninger og Institutioner**, der har Kontor eller Forretningslokaler i Ejendommen.

**Tillægsskema IV.** (Se Bagsiden). Herpaa opføres alle **indenbys boende Personer**, som driver Forretning, Haandværk o. l. i Ejendommen.

Ifald der ikke er tilstrækkelig Plads paa det tilsendte Skema til alle Ejendommens Beboere, vil flere Skemaer kunne faas udleverede ved Henvendelse paa **Skattekontoret, Mejlgade 4, 1ste Sal.** (Aabent fra Kl. 9-2 og fra 4-6).

Aarhus Byraad, i Oktober 1922.

**Bemærk Bagsiden!**

### Optælling.

(Foretages ved Byrådets Foranstaltning).

Mandkøn . . . 23

Kvindekøn . . . 14

Ialt . . . 37 Personer.

Beboelseskema.

28

Opføres i Rækkefølge saaledes: Forhus, Sidehus, Baghus. (Kælder, Stue, I. Sal o. s. v.)	Samtlige Beboere af begge Kon.		Fødselsaar	Fødselsdag	Fødeby. Hvis udenfor Danmark om Vedkommende har Indfødsret.	Stilling i Husstanden (Husfader, Husmoder, Son, Datter, Plejeson, Plejedatter, Slægtning, Tyende, Løgende).	Gift, ugift, Enke, Enke-mand, Fraskilt eller Separeret.	Stand eller Livsstilling. Stillingen betegnes saaledes, at det kan ses, om Vedkommende er Principal eller Medhjælper, f. Eks. Sneedkermester, Sneedkervend, Lærling o. s. v.	Telefon Nr.	Husleje af Beboelseslejligheden samt Antal Værelser. Løbs- og Egeværelser medregnes ikke. Denne Rubrik udfyldes af Ejeren eller Værværten personlig.	Arbejdsgiverens Navn og Bopæl, forsaa vidt selvstændig Virksomhed ikke drives.	Forsaa vidt Tilflytning til Aarhus er sket i det sidste Aar, da		Hvis Flytning indenfor Aarhus Bygrænse er sket i det sidste Aar, da		Hvor undervises de paa denne Liste opførte Børn mellem 6 og 14 Aar? Gaar de i en offentlig Skole, maa dennes Navn anføres. Gaar de i Privatskole, anføres Bestyrerens Navn. Hvis Børn over 7 Aar ikke søger Skole, maa Grunden herfor anføres.	Plejbørn. Udfor Plejbørn sættes sjældent i denne Rubrik.
	naar? Dato og Aartal?	hvorfra? (By, Gade og Hus-Nr.)										Bopælen Oktober Flyttedag 1921 (Gade og Hus-Nr.)	Andre Bopæle siden Oktober Flyttedag 1921 (Gade og Hus-Nr.)				
1 <sup>ste</sup> Sal h. v.	✓ Kusten Skole	-	1883	15/6	Ulfborg	Husfader	ugift	Violinist	4439	3	500						
1 <sup>ste</sup> Sal h. v.	✓ Niels Pallemar Nielsen Holt	-	1887	29/8	Osaar	Husfader	gift	Musik	171	3	550						
	Helene Marie Holt	-	1884	22/11	Skillingstrup	Husmoder	gift										
	Henry Holt	-	1909	29/10	Aarhus	Søn											
	Ellen Margrethe Holt	-	1920	16/2	Aarhus	Datter											
	✓ Aage Frijs	-	1903	8/12	Randers	Logerende	ugift	Kontorist									
2 <sup>de</sup> Sal h. v.	✓ Johan Peder Jensen	-	1868	29/2	Holmstang	Husfader	gift	Karstomagermænd		3	545						
	Kristiane Jensen	-	1869	16/6	Bovbjerg	Husmoder											
	Jensine Marie Jensen	-	1899	4/6	Lindbjerg	Datter	ugift	Kontorassistent									
	Knud Marius Jensen	-	1901	8/9	Do	Søn		Bankassistent									
	Jensinus Christian Bjerggaard Jensen	-	1905	22/4	Malling	Do	Do	Do									
3 <sup>de</sup> Sal h. v.	✓ Pines Olesen	-	1864	13/11	Bjødstrup	Husfader	gift	Snedkervend		3	529						
	Anne Jensine Olesen	-	1861	21/9	Solbjerg	Husmoder	gift										
	✓ Marie Olesen	-	1890	12/1	Plath	Datter	ugift	Underdirektør									
	✓ Ole Pilius Olesen	-	1895	5/11	Plath	Søn	ugift	Mekaniker									
	Anna Olev Olesen	-	1905	18/1	Aarhus	Datter	ugift										
	Agnes Olev Olesen	-	1908	17/1	Aarhus	Datter	ugift										

9/8

Orskov og Christum Hyst. 33. 1/11. <sup>1921</sup> Dronningensgade 5 <sup>1921</sup> Dronningensgade 5. <sup>1921</sup> Dronningensgade 5. <sup>1921</sup> Dronningensgade 5. <sup>1921</sup> Dronningensgade 5.

Christiansgades Skole

**Tillægsskema I.** Herpaa opføres udenbys eller i Udlandet boende Personer, der driver Forretning, Haandværk eller anden selvstændig Næringsdrift i Ejendommen.

Navn	Stilling	Adresse		
		Kommune	Gade og Nr.	Hvis udenfor Danmark, vedkommende Land.

**Tillægsskema II.** Forsaavidt Ejeren af Ejendommen har Bopæl udenfor Aarhus, opføres hans (hendes) Navn, Stilling og Adresse paa dette Skema.

Navn	Stilling	Adresse		
		Kommune	Gade og Nr.	Hvis udenfor Danmark, vedkommende Land.

**Tillægsskema III.** Herpaa opføres inden- og udenlandske Selskaber, Foreninger og Institutioner, der har Kontor eller Forretningslokaler i Ejendommen.

Selskabets eller Institutionens Navn	Forretnings Branche	Telefon Nr.	Forsaavidt Selskabet er hjemmehørende udenfor Aarhus, opføres her Opholdskommunens Navn. Er Selskabet hjemmehørende i Udlandet, anføres Navnet paa Selskabets hervedende Repræsentant.

**Tillægsskema IV.** Herpaa opføres alle indenbys boende Personer, som driver Forretning, Haandværk o. l. i Ejendommen.

Firma Navn	Indehaverens Navn	Forretnings Branche	Telefon Nr.	Privat Bopæl

At samtlige Personer og Selskaber m. v., som har lejet Lejlighed eller Lokaler, bor eller driver Forretning i forannævnte Ejendom, er optaget paa denne Liste, bevidnes.

Aarhus, den 22/10 1922.

Ejers Navn:

*J. Olsen*

Ejers Bopæl:

*Christiansgade 28<sup>3</sup> Sk*

*J. Olsen*

Ejers eller Viceejers Underskrift.



Afhentes den

LøbeNr.: 2817 B

Gade: Kristiansgade

Husnummer: 28

# Mandtalsliste

over

## Personer, Selskaber, Foreninger og Institutioner,

der benytter Lokaler

i ovennævnte Ejendom.

**I** Henhold til Lov af 15. Maj 1875 § 21, jfr. § 22, paahviler det under Strafansvar vedkommende Husejer eller hans Befuldmægtigede at udfylde nærværende Skema.

**Beboelseskemaet.** Alle i Ejendommen boende Personer opføres med deres fulde Navne og øvrige i Skemaet forlangte Oplysninger, uanset om de midlertidig er fraværende.

**Tillægsskema I.** (Se Bagsiden). Paa dette Skema opføres **udenbys eller i Udlandet boende Personer**, der driver Forretning, Haandværk eller anden selvstændig Næringsdrift i Ejendommen.

**Tillægsskema II.** (Se Bagsiden). Forsaavidt **Ejeren af Ejendommen** har Bopæl udenfor Aarhus, opføres hans Navn, Stilling og Adresse paa dette Skema.

**Tillægsskema III.** (Se Bagsiden). Herpaa opføres **inden- og udenlandske Selskaber, Foreninger og Institutioner**, der har Kontor eller Forretningslokaler i Ejendommen.

**Tillægsskema IV.** (Se Bagsiden). Herpaa opføres alle **indenbys boende Personer**, som driver Forretning, Haandværk o. l. i Ejendommen.

Ifald der ikke er tilstrækkelig Plads paa det tilsendte Skema til alle Ejendommens Beboere, vil flere Skemaer kunne faas udleverede ved Henvendelse paa **Skattekontoret, Mejlgade 4, 1ste Sal.** (Aabent fra Kl. 9-2 og fra 4-6).

Aarhus Byraad, i Oktober 1922.

**Bemærk Bagsiden!**

### Optælling.

(Foretages ved Byraadet's Foranstaltning).

Mandkøn . . .

Kvindkøn . . .

Ialt . . . Personer.

Beboelseskema. 218

Opføres i Rækkefølge saaledes: Forhus, Sidehus, Baghus. (Kælder, Stue, I. Sal o. s. v.)	Samtlige Beboere af begge Køn.		Fødselsaar	Fødselsdag	Fødeby. Hvis udenfor Danmark om Vedkommende har Indfødsret.	Stilling i Husstanden (Hustader, Husmoder, Son, Datter, Plejeson, Plejedatter, Slægtning, Tyende, Logerende).	Gift, ugift, Enke, Enke-mand, Fraskilt eller Separeret.	Stand eller Livsstilling. Stillingen betegnes saaledes, at det kan ses, om Vedkommende er Principal eller Medhjælper, f. Eks. Snedkermester, Snedkersvend, Lærling o. s. v.	Telefon Nr.	Højde af Beboelses-lejligheden samt Antal Værelser. Loft- og Pipeværker medregnes ikke. Denne Rubrik udfyldes af Ejeren eller Viceværtens personlig.	Arbejdsgiverens Navn og Bopæl, forsaa vidt selvstændig Virksomhed ikke drives.	Forsaa vidt Tilflytning til Aarhus er sket i det sidste Aar, da		Hvis Flytning indenfor Aarhus Bygrænse er sket i det sidste Aar, da		Hvor undervises de paa denne Liste opførte Børn mellem 6 og 14 Aar? Gaar de i en offentlig Skole, maa dennes Navn anføres. Gaar de i Privatskole, anføres Bestyrerens Navn. Hvis Børn over 7 Aar ikke søger Skole, maa Grunden herfor anføres.	Pleje børn. Udfor Plejebørn sættes sjældent i denne Rubrik.
	Naar? Dato og Aarstal?	hvorfra? (By, Gade og HusNr.)										Bopælen Oktober Flyttedag 1921 (Gade og HusNr.)	Andre Bopæle siden Oktober Flyttedag 1921 (Gade og HusNr.)				
	√ Anna Marie Petersen	1866	2/2	Borup, Helgenæs	Hustru	Gift	---		3	500							
	√ Viggo Georg Petersen	1897	31/12	Aarhus	Søn	Ugift	Indkøbsmand										
	√ Tage Alfred Peter Petersen	1903	26/12	do	do	do	Indkøbsmand										
	Anna Margrethe Petersen	1906	18/5	do	Datter	do	---										
	Ed. art Johann Halst.	1893	13/9	do	Logerende	do	Karantist.										
	√ Hans Jørgen Eickens	89	11/3	Sundborg	Hustru	Gift	Allehandl.		3	550							
	Kirstine	"	91	13/2	Nygaard	"	maad.										
I Sal	Erik	"	17	24/3	Tørring	Søn	Ugift										
	Anna	"	"	"	"	"	"										
	Ellen	"	15	6/11	Sundborg	Datter	"										
	Jørgen	"	17	30/8	Aarhus	Søn	"										
	Harrits Andersen	96	27/2	Nygaard	Hustru	Gift	Allehandl.										
II Sal	√ Hans Nicolai Emil	89	30/6	Aarhus	Hustru	Gift	Mester	703	3	600							
	Emilie	95	11/4	do	do	do	do										
	√ Helvig O. Sørensen	98	3/6	Kerteminde	Logerende	Ugift	Malerm.										
	√ Carl Hansen	1900	1/10	Aarhus	"	"	Skisk										
III Sal	√ Niels Petersen Datter	95	20/6	Aarhus	Hustru	Gift	Barber. Mester		3	579							
	Anna Datter	96	23/1	Aarhus	Hustru	"	"										
	Haugen Datter	1916	6/8	Aarhus	Søn	"	"										
	Preben Datter	1919	4/1	"	"	"	"										

14/6

**Tillægsskema I.** Herpaa opføres udenbys eller i Udlandet boende Personer, der driver Forretning, Haandværk eller anden selvstændig Næringsdrift i Ejendommen.

Navn	Stilling	Adresse		
		Kommune	Gade og Nr.	Hvis udenfor Danmark, vedkommende Land.

**Tillægsskema II.** Forsaavidt Ejeren af Ejendommen har Bopæl udenfor Aarhus, opføres hans (hendes) Navn, Stilling og Adresse paa dette Skema.

Navn	Stilling	Adresse		
		Kommune	Gade og Nr.	Hvis udenfor Danmark, vedkommende Land.

**Tillægsskema III.** Herpaa opføres inden- og udenlandske Selskaber, Foreninger og Institutioner, der har Kontor eller Forretningslokaler i Ejendommen.

Selskabets eller Institutionens Navn	Forretnings Branche	Telefon Nr.	Forsaavidt Selskabet er hjemmehørende udenfor Aarhus, opføres her Opholdskommunens Navn. Er Selskabet hjemmehørende i Udlandet, anføres Navnet paa Selskabets herværende Repræsentant.

**Tillægsskema IV.** Herpaa opføres alle indenbys boende Personer, som driver Forretning, Haandværk o. l. i Ejendommen.

Firma Navn	Indehaverens Navn	Forretnings Branche	Telefon Nr.	Privat Bopæl

At samtlige Personer og Selskaber m. v., som har lejet Lejlighed eller Lokaler, bor eller driver Forretning i forannævnte Ejendom, er optaget paa denne Liste, bevidnes.

Aarhus, den 22/10 1922.

Ejerens Navn: P. Olesen

Ejerens Bopæl: Christiansgade 28<sup>III</sup> Ah

P. Olesen  
Ejerens eller Viceværtens Underskrift.



# Mandtalsliste

over

## Personer, Selskaber, Foreninger og Institutioner,

der benytter Lokaler

### i ovennævnte Ejendom.

**I** Henhold til Lov af 15. Maj 1875 § 21, jfr. § 22, paahviler det under Strafansvar vedkommende Husejer eller hans Befuldmægtigede at udfylde nærværende Skema.

**Beboelsesskemaet.** Alle i Ejendommen boende Personer opføres med deres fulde Navne og øvrige i Skemaet forlangte Oplysninger, uanset om de midlertidig er fraværende.

**Tillægsskema I.** (Se Bagsiden). Paa dette Skema opføres **udenbys eller i Udlandet boende Personer**, der driver Forretning, Haandværk eller anden selvstændig Næringsdrift i Ejendommen.

**Tillægsskema II.** (Se Bagsiden). Forsaavidt **Ejeren af Ejendommen** har Bopæl udenfor Aarhus, opføres hans Navn, Stilling og Adresse paa dette Skema.

**Tillægsskema III.** (Se Bagsiden). Herpaa opføres **inden- og udenlandske Selskaber, Foreninger og Institutioner**, der har Kontor eller Forretningslokaler i Ejendommen.

**Tillægsskema IV.** (Se Bagsiden). Herpaa opføres alle **indenbys boende Personer**, som driver Forretning, Haandværk o. l. i Ejendommen.

Ifald der ikke er tilstrækkelig Plads paa det tilsendte Skema til alle Ejendommens Beboere, vil flere Skemaer kunne faas udleverede ved Henvendelse paa **Skattekontoret, Mejlgade 4, 1ste Sal.** (Aabent fra Kl. 9-2 og fra 4-6).

Aarhus Byraad, i Oktober 1922.

**Bemærk Bagsiden!**

#### Optælling.

(Foretages ved Byraadets Foranstaltning).

Mandkøn . . . 13

Kvindekøn . . . 17

Ialt . . . 30 Personer.

**Tillægsskema I.** Herpaa opføres udenbys eller i Udlandet boende Personer, der driver Forretning, Haandværk eller anden selvstændig Næringsdrift i Ejendommen.

Navn	Stilling	Adresse		
		Kommune	Gade og Nr.	Hvis udenfor Danmark, vedkommende Land.

**Tillægsskema II.** Forsaavidt Ejeren af Ejendommen har Bopæl udenfor Aarhus, opføres hans (hendes) Navn, Stilling og Adresse paa dette Skema.

Navn	Stilling	Adresse		
		Kommune	Gade og Nr.	Hvis udenfor Danmark, vedkommende Land.

**Tillægsskema III.** Herpaa opføres inden- og udenlandske Selskaber, Foreninger og Institutioner, der har Kontor eller Forretningslokaler i Ejendommen.

Selskabets eller Institutionens Navn	Forretnings Branche	Telefon Nr.	Forsaavidt Selskabet er hjemmehørende udenfor Aarhus, opføres her Opholdskommunens Navn. Er Selskabet hjemmehørende i Udlandet, anføres Navnet paa Selskabets herværende Repræsentant.

**Tillægsskema IV.** Herpaa opføres alle indenbys boende Personer, som driver Forretning, Haandværk o. l. i Ejendommen.

Firma Navn	Indehaverens Navn	Forretnings Branche	Telefon Nr.	Privat Bopæl
Lauritz Nielsen.	Lauritz Nielsen.	Colonial	4493	Tolbygaard 23 <sup>1/2</sup>
Gydelev Diarumfabrik Hage Kellersen	Holger	Diarumfabrik	1323	Christiansgade 5
				Christiansgade 25
Nfred Christensen	Nfred Christensen	Marbilled	1920	Møllegaarden Sønder

At samtlige Personer og Selskaber m. v., som har lejet Lejlighed eller Lokaler, bor eller driver Forretning i forannævnte Ejendom, er optaget paa denne Liste, bevidnes.

Aarhus, den 44 Oktober 1922.

Ejerens Navn: *N. Jensen*  
 Ejerens Bopæl: *Christiansgade 25*

Ejerens eller Viceværtens Underskrift.

# Mandtalsliste

over

## Personer, Selskaber, Foreninger og Institutioner,

der benytter Lokaler

i ovennævnte Ejendom.

I Henhold til Lov af 15. Maj 1875 § 21, jfr. § 22, paahviler det under Strafansvar vedkommende Husejer eller hans Befuldmægtigede at udfylde nærværende Skema.

**Beboelseskemaet.** Alle i Ejendommen boende Personer opføres med deres fulde Navne og øvrige i Skemaet forlangte Oplysninger, uanset om de midlertidig er fraværende.

**Tillægsskema I.** (Se Bagsiden). Paa dette Skema opføres **udenbys eller i Udlandet boende Personer**, der driver Forretning, Haandværk eller anden selvstændig Næringsdrift i Ejendommen.

**Tillægsskema II.** (Se Bagsiden). Forsaavidt **Ejeren af Ejendommen** har Bopæl udenfor Aarhus, opføres hans Navn, Stilling og Adresse paa dette Skema.

**Tillægsskema III.** (Se Bagsiden). Herpaa opføres **inden- og udenlandske Selskaber, Foreninger og Institutioner**, der har Kontor eller Forretningslokaler i Ejendommen.

**Tillægsskema IV.** (Se Bagsiden). Herpaa opføres alle **indenbys boende Personer**, som driver Forretning, Haandværk o. l. i Ejendommen.

Ifald der ikke er tilstrækkelig Plads paa det tilsendte Skema til alle Ejendommens Beboere, vil flere Skemaer kunne faas udleverede ved Henvendelse paa **Skattekontoret, Mejlgade 4, 1ste Sal.** (Aabent fra Kl. 9-2 og fra 4-6).

Aarhus Byraad, i Oktober 1922.

**Bemærk Bagsiden!**

### Optælling.

(Foretages ved Byraadets Foranstaltning).

Mandkøn . . . 7

Kvindekøn . . . 19

Ialt . . . 26 Personer.



Beboelseskema.

47

Opførelse i Rækkefølge saaledes: Forhus, Sidehus, Baghus. (Kælder, Stue, 1. Sal o. s. v.)	Samtlige Beboere af begge Kon.		Fødselsaar	Fødselsdag	Fødeby. Hvis udenfor Danmark om Vedkommende har Indfødsret.	Stilling i Husstanden (Husfader, Husmoder, Son, Datter, Plejeson, Plejedatter, Slægtning, Tyende, Logerende).	Gift, ugift, Enke, Enke-mand, Fraskilt eller Separeret.	Stand eller Livsstilling. Stillingen betegnes saaledes, at det kan ses, om Vedkommende er Principal eller Medhjælper, f. Eks. Sneedkermester, Sneedkervend, Lærling o. s. v.	Telef. Nr.	Arbejdsgiverens Navn og Bopæl, forsaauidt selvstændig Virksomhed ikke drives.	Forsaauidt Tilflytning til Aarhus er sket i det sidste Aar, da		Hvis Flytning indenfor Aarhus Bygrænse er sket i det sidste Aar, da		Hvor undervist de paa denne Liste opførte Børn mellem 6 og 14 Aar? Gaar de i en offentlig Skole, maa dennes Navn anføres. Gaar de i Privatskole, anføres Bestyrerens Navn. Hvis Børn over 7 Aar ikke søger Skole, maa Grunden hertil anføres.	Plejebørn. Udfor Plejebørn sættes navn i denne Rubrik.
	Fulde Navn. Ved Børn uden Navne sættes »Drengs« eller »Piges«. Det almindelig benyttede Fornavn understreges. (Møllen eller Familie maa der helst være en Linies Mellemrum).										naar? Dato og Aarsal?	hvorfra? (By, Gade og Hus-Nr.)	Bopælen Oktober Flyttedag 1921 (Gade og Hus-Nr.)	Andre Bopæle siden Oktober Flyttedag 1921 (Gade og Hus-Nr.)		
1 h	Gisckian Vilhelmsson Melakens		1861	27/9	Gjising	Husmoder	Fraskilt	"		600						
"	Henrikke Louise Louise Melakens		1901	4/6	Randers	Datter	ugift	Ekspedient		250						
1 A 1 V	Anne Kristine Sørensen		1854	2/2	Grønåskov	Husmoder	Enke	"								
"	Thelle Sørensen		1893	11/12	Skovby	Datter	ugift	Lynsk								
1 Sal k. h.	Carl August Thomsen		1871	4/6	Randers	Husfader	Gift	Inspektionschef		550				Christiansg. 3		
"	Christine Thomsen		1873	14/10	Kjøbenhavn	Husmoder	---	---						---		
"	Karl Thomsen		1902	26/5	Kjøbenhavn	Søn	Gift	Handlarsvend						---		
1 Sal. 1. V.	Augustine Sørensen		1870	5/7	Sjerru	Husfader	Gift	Penionsist		550				Christiansg. 27		
"	Kirstine Sørensen		1869	18/9	Horsing	Husmoder	---	---						---		
"	Judith Dorthea Sørensen		1896	7/2	Aarhus	Datter	Ugift	Spirite						---		
"	Karen Mathine Sørensen		1902	13/3	Aarhus	Datter	Ugift	Elev						---		
"	Ella Edith Sørensen		1907	21/10	Aarhus	Datter	Ugift	Høstlig						---		
"	Grethe Ingeborg Sørensen		1911	17/5	Aarhus	Datter	---	---						---		
"	Poul Vilhelm Sørensen		1897	27/11	Viborg	Husfader	Gift	Stuebetjent						---		
"	Lydia Karla Fischer		1899	10/11	Aarhus	Hjælper	Gift	Telefonbetjent						---		
"	Eb. Erik Fischer		1921	1/3	Kjøbenhavn	Søn	---	---						---		
2 Sal k. h.	Ane Mathine Thomsen		1858	27/1	København	Husmoder	Enke	---						---		
"	Karen Mathine Thomsen		1887	22/11	København	Datter	Ugift	Korrespondent						---		
...	Hans Frederik Nikolaj Kølster		1857	28/12	Smørum	Husfader	Gift	Handlarsvend 4679		550				---		
"	Marie Kølster		1867	14/7	Smørum	Husmoder	---	---						---		
3 Sal k. h.	Hakon Theodor Dani		1874	27/1	Kjøbenhavn	Husfader	Gift	Sprænger		525				---		
"	Christiane Marie Dani		1874	27/1	Blasinge	Husmoder	Gift	---						---		
"	Ellen Dani		1910	15/7	Kjøbenhavn	Datter	---	---						---		
"	Arne Dani		1915	7/1	Åbyhøj	Søn	---	---						---		
3 Sal	Hans Mellem Petersen		1850	29/10	Sjerru	Husmoder	Gift	---		525				---		
"	Anna Marie Holten		1872	5/7	Aghøjsskov	Logerende	Ugift	Mikrofil						---		

7/19

Handlarsvend eller 4679  
København

Christiansg. 33

Tele. Kølster  
Larsen

H. Anton Christensen  
Tvedestregade 33. København

**Tillægsskema I.** Herpaa opføres udenbys eller i Udlandet boende Personer, der driver Forretning, Haandværk eller anden selvstændig Næringsdrift i Ejendommen.

Navn	Stilling	Adresse		
		Kommune	Gade og Nr.	Hvis udenfor Danmark, vedkommende Land.

**Tillægsskema II.** Forsaavidt Ejeren af Ejendommen har Bopæl udenfor Aarhus, opføres hans (hendes) Navn, Stilling og Adresse paa dette Skema.

Navn	Stilling	Adresse		
		Kommune	Gade og Nr.	Hvis udenfor Danmark, vedkommende Land.

**Tillægsskema III.** Herpaa opføres inden- og udenlandske Selskaber, Foreninger og Institutioner, der har Kontor eller Forretningslokaler i Ejendommen.

Selskabets eller Institutionens Navn	Forretnings Branche	Telefon Nr.	Forsaavidt Selskabet er hjemmehørende udenfor Aarhus, opføres her Opholdskommuncens Navn. Er Selskabet hjemmehørende i Udlandet, anføres Navnet paa Selskabets herværende Repræsentant.
<i>Afsælgsmændens Fagforening</i>	<i>Fagforening</i>	<i>2073</i>	

**Tillægsskema IV.** Herpaa opføres alle indenbys boende Personer, som driver Forretning, Haandværk o. l. i Ejendommen.

Firma Navn	Indehaverens Navn	Forretnings Branche	Telefon Nr.	Privat Bopæl

At samtlige Personer og Selskaber m. v., som har lejet Lejlighed eller Lokaler, bor eller driver Forretning i forannævnte Ejendom, er optaget paa denne Liste, bevidnes.

Aarhus, den \_\_\_\_\_ 1922.

Ejerens Navn: *Jørgen Lørensen*  
 Ejerens Bopæl: *Christiansgade No 27-I 1st*

Ejerens eller Viceværtens Underskrift.

Afhentes den 24

Løbe-Nr.: 2820

Gade: Christiansgade

Husnummer: 29.

# Mandtalsliste

over

## Personer, Selskaber, Foreninger og Institutioner,

der benytter Lokaler

i ovennævnte Ejendom.

I Henhold til Lov af 15. Maj 1875 § 21, jfr. § 22, paahviler det under Strafansvar vedkommende Husejer eller hans Befuldmægtigede at udfylde nærværende Skema.

**Beboelseskemaet.** Alle i Ejendommen boende Personer opføres med deres fulde Navne og øvrige i Skemaet forlangte Oplysninger, uanset om de midlertidig er fraværende.

**Tillægsskema I.** (Se Bagsiden). Paa dette Skema opføres **udenbys eller i Udlandet boende Personer**, der driver Forretning, Haandværk eller anden selvstændig Næringsdrift i Ejendommen.

**Tillægsskema II.** (Se Bagsiden). Forsaavidt **Ejeren af Ejendommen** har Bopæl udenfor Aarhus, opføres hans Navn, Stilling og Adresse paa dette Skema.

**Tillægsskema III.** (Se Bagsiden). Herpaa opføres **inden- og udenlandske Selskaber, Foreninger og Institutioner**, der har Kontor eller Forretningslokaler i Ejendommen.

**Tillægsskema IV.** (Se Bagsiden). Herpaa opføres alle **indenbys boende Personer**, som driver Forretning, Haandværk o. l. i Ejendommen.

Ifald der ikke er tilstrækkelig Plads paa det tilsendte Skema til alle Ejendommens Beboere, vil flere Skemaer kunne faas udleverede ved Henvendelse paa **Skattekontoret, Mejlgade 4, 1ste Sal.** (Aabent fra Kl. 9—2 og fra 4—6).

Aarhus Byraad, i Oktober 1922.

**Bemærk Bagsiden!**

### Optælling.

(Foretages ved Byraadets Foranstaltning).

Mandkøn . . . 18

Kvindekøn . . . 16

Ialt . . . 34 Personer.



Beboelseskema.

219

Opføres i Rækkefølge saaledes: Forhus, Sidehus, Baghus. (Kælder, Stue, 1. Sal o. s. v.)	Samtlige Beboere af begge Køn.		Fødeby. Hvis udenfor Danmark om Vedkommende har Indfødsret.	Stilling i Husstanden (Husfader, Husmoder, Søn, Datter, Plejesøn, Plejedatter, Slægtning, Tyende, Logerende).	Gift, ugift, Enke, Enke-mand, Fraskilt eller Separeret.	Stand eller Livsstilling. Stillingen betegnes saaledes, at det kan ses, om Vedkommende er Principal eller Medhjælper, f. Eks. Snedkermester, Snedkersvend, Lærling o. s. v.	Telefon Nr.	Husleje af Beboelseslejligheden samt Antal Værelser. Løst- og Figeværelser medregnes ikke. Denne Rubrik udfyldes af Eieren eller Viceværen personlig. Antal Værelser Aarlig Leje kr.	Arbejdsgiverens Navn og Bopæl, forsaa vidt selvstændig Virksomhed ikke drives.	Forsaa vidt Tillyfning til Aarhus er sket i det sidste Aar, da		Hvis Flytning indenfor Aarhus Bygrænse er sket i det sidste Aar, da		Hvor undervises de paa denne Liste opførte Børn mellem 6 og 14 Aar? Gaar de i en offentlig Skole, maas dennes Navn anføres. Gaar de i Privatskole, anføres Bestyrerens Navn. Hvis Børn over 7 Aar ikke gaar i Skole, maas Grunden herfor anføres.	Plejebørn. Udfor Plejebørn sættes s'aa i denne Rubrik.
	naar? Data og Aarstal?	hvorfra? (By, Gade og Hus-Nr.)								Bopælen Oktober Flyttedag 1921 (Gade og Hus-Nr.)	Andre Bopæle siden Oktober Flyttedag 1921 (Gade og Hus-Nr.)				
3 <sup>de</sup> Sal til v.	Niels Laurits Nielsen	1872 2/5	Randers	Husfader	Ja	Laborskolelærer		Stationsvej							
" "	Andersine Dorte Nielsen	1876 8/8	Torshøj	Husmoder	Ja										
" "	Karen Alfreda Dagmar Nielsen	1898 2/4	Aarhus	Datter	Nej	Skolelærer									
" "	Rigmor Vilhelmine Nielsen	1899 2/6	Skanderborg	Datter	Nej	Skolelærer									
2 <sup>de</sup> Sal til v.	Hilmar Olof Munksgaard	1896 1/5	Offenbæm	hogerunde	Gift	Manufakturist		Johannes Ejend.				Søndagade 91 ✓			
" "	Dora Mathilde Munksgaard	1894 1/12	Aarhus	" "	Ja	Skolelærer		Stationsvej				Åbninggade 10			
" "	Vagn Erik Suckow Schyöth	1901 7/9	Lilketorp	hogerunde	ugift	Kontorassistent									
" "	Anna Kathrine Jensen	1895 2/4	Genæs	Husværtinde	ugift										
2 <sup>de</sup> Sal til v.	Lorenz Jørgen Hansen	1861 2/3	Harlev	Husfader	Ja	Doktor									
" "	Ann Margrethe Hansen	1865 22/10	Trige	Husmoder	Ja										
2 <sup>de</sup> Sal til v.	Laurits Christian Frederiksen	1881 8/4	Aarhus	Husfader	Gift	Købmand og gross.	2522 4428								
" "	Jenny Fuglesang Sophie Kirstine Frederiksen	1883 29/10	do	Husmoder	do										
" "	Karen Frederiksen	1855 5/2	Opnæsvej	portværdinde	Enke										
" "	Ellen Rigmor Jensen	1917 20/7	Vallø	slægtning											
1 <sup>ste</sup> Sal til v.	Theodor Chr. Christensen	1899 25/7	Byrum, Lørd	hogerunde	ugift	Speditør	379 329								
" "	Therese Christiane Hansen	1896 10/8	Aarhus	Husfader	Gift	Banker									
" "	Søren Christian Hansen	1900 19/6	do	Husmoder	do										
" "	Jørgen Vilhelm Hansen	1922 2/1	do	Søn	ugift										
1 <sup>ste</sup> Sal til v.	Paar Raimundsen	1870 13/4	Floztrup	Husfader	Gift	Museumsinspektør									
" "	Anna Frederikke Raimundsen	1870 3/6	Lilbjerg	Husmoder	do										
" "	Jens Valdemar Raimundsen	1906 23/4	Aarhus	Søn	Gift	Maler									
" "	Louise Raimundsen	1906 23/4	Aarhus	Datter	do										
Uden f.v.	Andr. Emil Madsen	1890 28/12	Herlev	Husfader	Gift	Ekspeditør									
" "	Anna Emil Madsen	1892 1/2	Skellerup	Husmoder	do										
" "	Olav Christian Emil Madsen	1916 23/7	do	Søn	ugift										
" "	Jørgen Emil Madsen	1918 22/11	do	do	do										
" "	Eds Emil Madsen	1921 1/4	do	do	do										
" "	Emma Marie Pallesen	1901 1/7	Nørhøvd	Husmoder	do										
4 <sup>de</sup> Sal til v.	Christian Eckardt Hansen	1861 27/6	Skarby	Husfader	Gift	Arbejder									
" "	Elise Hansen	1861 20/7	Barnst	Husmoder	do										
" "	Elise Jensine Hansen	1904 27/4	Osby	Datter	Gift										
" "	Jens Jensen	1900 3/1	Fløttung	Læreren	do	Markedsinspektør									
4 <sup>de</sup> Sal til v.	H. Emanuel Wilhelmsen	1901 28/12	Frøbjerg	hogerunde	Gift	Snedkermester									
4 <sup>de</sup> Sal til v.	Jørgen Emil Jensen	1901 3/9	Aabenraa	hogerunde	Gift	Snedkermester									

1/4 N. Strier, Ringvej 6.

A. Højland Carlsen

c. Emil Møller a/s.

Fløjbergsgade 5 ✓

**Tillægsskema I.** Herpaa opføres udenbys eller i Udlandet boende Personer, der driver Forretning, Haandværk eller anden selvstændig Næringsdrift i Ejendommen.

Navn	Stilling	Adresse		
		Kommune	Gade og Nr.	Hvis udenfor Danmark, vedkommende Land.
Otto V. Kemp.	Købmand i grod.	Odense.	Nørrebro 91.	

**Tillægsskema II.** Forsaavidt Ejeren af Ejendommen har Bopæl udenfor Aarhus, opføres hans (hendes) Navn, Stilling og Adresse paa dette Skema.

Navn	Stilling	Adresse		
		Kommune	Gade og Nr.	Hvis udenfor Danmark, vedkommende Land.

**Tillægsskema III.** Herpaa opføres inden- og udenlandske Selskaber, Foreninger og Institutioner, der har Kontor eller Forretningslokaler i Ejendommen.

Selskabets eller Institutionens Navn	Forretnings Branche	Telefon Nr.	Forsaavidt Selskabet er hjemmehørende udenfor Aarhus, opføres her Opholdskommunens Navn. Er Selskabet hjemmehørende i Udlandet, anføres Navnet paa Selskabets hervedværende Repræsentant.

**Tillægsskema IV.** Herpaa opføres alle indenbys boende Personer, som driver Forretning, Haandværk o. l. i Ejendommen.

Firma Navn	Indehaverens Navn	Forretnings Branche	Telefon Nr.	Privat Bopæl

At samtlige Personer og Selskaber m. v., som har lejet Lejlighed eller Lokaler, bor eller driver Forretning i forannævnte Ejendom, er optaget paa denne Liste, bevidnes.

Aarhus, den \_\_\_\_\_ 1922.

Ejerens Navn: \_\_\_\_\_

Ejerens Bopæl: \_\_\_\_\_

Ejerens eller Viceværtens **Underskrift.**

Lauisegade, Syd!  
Creditorforeningen

# Mandtalsliste

over

## Personer, Selskaber, Foreninger og Institutioner,

der benytter Lokaler

i ovennævnte Ejendom.

**I** Henhold til Lov af 15. Maj 1875 § 21, jfr. § 22, paahviler det under Strafansvar vedkommende Husejer eller hans Befuldmægtigede at udfylde nærværende Skema.

**Beboelsesskemaet.** Alle i Ejendommen boende Personer opføres med deres fulde Navne og øvrige i Skemaet forlangte Oplysninger, uanset om de midlertidig er fraværende.

**Tillægsskema I.** (Se Bagsiden). Paa dette Skema opføres **udenbys eller i Udlandet boende Personer**, der driver Forretning, Haandværk eller anden selvstændig Næringsdrift i Ejendommen.

**Tillægsskema II.** (Se Bagsiden). Forsaavidt **Ejeren af Ejendommen** har Bopæl udenfor Aarhus, opføres hans Navn, Stilling og Adresse paa dette Skema.

**Tillægsskema III.** (Se Bagsiden). Herpaa opføres **inden- og udenlandske Selskaber, Foreninger og Institutioner**, der har Kontor eller Forretningslokaler i Ejendommen.

**Tillægsskema IV.** (Se Bagsiden). Herpaa opføres alle **indenbys boende Personer**, som driver Forretning, Haandværk o. l. i Ejendommen.

Ifald der ikke er tilstrækkelig Plads paa det tilsendte Skema til alle Ejendommens Beboere, vil flere Skemaer kunne faas udleverede ved Henvendelse paa **Skattekontoret, Mejlgade 4, 1ste Sal.** (Aabent fra Kl. 9-2 og fra 4-6).

Aarhus Byraad, i Oktober 1922.

**Bemærk Bagsiden!**

### Optælling.

(Foretages ved Byraadets Foranstaltning).

Mandkøn . . . 1

Kvindkøn . . . 1

Ialt . . . 2 Personer.



Beboelseskema.

*Creditforening*

Opføres i Rækkefølge saaledes: Forhus, Sidehus, Baghus. (Kælder, Stue, 1. Sal o. s. v.)	Samtlige Beboere af begge Køn.		Fødselsaar	Fødselsdag	Fødeby. Hvis udenfor Danmark om Vedkommende har Indfødsret.	Stilling i Husstanden (Husfader, Husmoder, Son, Datter, Plejesøn, Plejedatter, Slægtning, Tyende, Logerende).	Gift, ugift, Enke, Enke-mand, Fraskilt eller Separeret.	Stand eller Livsstilling. Stillingen betegnes saaledes, at det kan ses, om Vedkommende er Principal eller Medhjælper, f. Eks. Snekker, mester, Snekkersvend, Lærling o. s. v.	Telefon Nr.	Husleje af Beboelselejligheden samt Antal Værelser. Loft og Pigeværelser medregnes ikke. Denne Rubrik udfyldes af Ejeren eller Viceværtens personlig. Antal Værelser	Arlig Leje Kr.	Arbejdsgiverens Navn og Bopæl, forsaauidt selvstændig Virksomhed ikke drives.		Forsaauidt Tilflytning til Aarhus er sket i det sidste Aar, da		Hvis Flytning indenfor Aarhus Bygrænse er sket i det sidste Aar, da		Hvor undervises de paa denne Liste opførte Børn mellem 6 og 14 Aar? Gaar de i en offentlig Skole, maa dennes Navn anføres. Gaar de i Privatskole, anføres Bestyrerens Navn. Hvis Børn over 7 Aar ikke søger Skole, maa Grunden hertil anføres.	Plejebørn. Udfor Plejebørn i denne Rubrik.
	Dato og Aantal?	hvorfra? (By, Gade og Hus-Nr.)										Bopælen Oktober Flyttedag 1921 (Gade og Hus-Nr.)	Andre Bopæle siden Oktober Flyttedag 1921 (Gade og Hus-Nr.)						

✓ *Adam Adamien* / 1860 28/11 *Mizzeltj* *Husfader* *Kantorbud* *54046*  
*Eli Marie Sofie Adamien* / 1866 10/10 *Vael* *Husmor*

*4* *accus* *lit* *600k.*  
*By Lydsk Kjøbstad Creditforening Aarhus*

**Tillægsskema I.** Herpaa opføres udenbys eller i Udlandet boende Personer, der driver Forretning, Haandværk eller anden selvstændig Næringsdrift i Ejendommen.

Navn	Stilling	Adresse		
		Kommune	Gade og Nr.	Hvis udenfor Danmark, vedkommende Land.

**Tillægsskema II.** Forsaavidt Ejeren af Ejendommen har Bopæl udenfor Aarhus, opføres hans (hendes) Navn, Stilling og Adresse paa dette Skema.

Navn	Stilling	Adresse		
		Kommune	Gade og Nr.	Hvis udenfor Danmark, vedkommende Land.

**Tillægsskema III.** Herpaa opføres inden- og udenlandske Selskaber, Foreninger og Institutioner, der har Kontor eller Forretningslokaler i Ejendommen.

Selskabets eller Institutionens Navn	Forretnings Branche	Telefon Nr.	Forsaavidt Selskabet er hjemmehørende udenfor Aarhus, opføres her Opholdskommunens Navn. Er Selskabet hjemmehørende i Udlandet, anføres Navnet paa Selskabets herværende Repræsentant.
		4046	
	Ny jydsk Kjøbstad Creditforening Aarhus.	4047	

**Tillægsskema IV.** Herpaa opføres alle indenbys boende Personer, som driver Forretning, Haandværk o. l. i Ejendommen.

Firma Navn	Indehaverens Navn	Forretnings Branche	Telefon Nr.	Privat Bopæl

At samtlige Personer og Selskaber m. v., som har lejet Lejlighed eller Lokaler, bor eller driver Forretning i forannævnte Ejendom, er optaget paa denne Liste, bevidnes.

Aarhus, den 24 Oktober 1922.

Ejerenes Navn: Ny jydsk Kjøbstad Creditforening Aarhus.

Ejerenes Bopæl: \_\_\_\_\_



Ejerenes eller Viceværtens Underskrift.

# Mandtalsliste

over

## Personer, Selskaber, Foreninger og Institutioner,

der benytter Lokaler

### i ovennævnte Ejendom.

**I** Henhold til Lov af 15. Maj 1875 § 21, jfr. § 22, paahviler det under Strafansvar vedkommende Husejer eller hans Befuldmægtigede at udfylde nærværende Skema.

**Beboelsesskemaet.** Alle i Ejendommen boende Personer opføres med deres fulde Navne og øvrige i Skemaet forlangte Oplysninger, uanset om de midlertidig er fraværende.

**Tillægsskema I.** (Se Bagsiden). Paa dette Skema opføres **udenbys eller i Udlandet boende Personer**, der driver Forretning, Haandværk eller anden selvstændig Næringsdrift i Ejendommen.

**Tillægsskema II.** (Se Bagsiden). Forsaavidt **Ejeren af Ejendommen** har Bopæl udenfor Aarhus, opføres hans Navn, Stilling og Adresse paa dette Skema.

**Tillægsskema III.** (Se Bagsiden). Herpaa opføres **indens og udenlandske Selskaber, Foreninger og Institutioner**, der har Kontor eller Forretningslokaler i Ejendommen.

**Tillægsskema IV.** (Se Bagsiden). Herpaa opføres alle **indenbys boende Personer**, som driver Forretning, Haandværk o. l. i Ejendommen.

Ifald der ikke er tilstrækkelig Plads paa det tilsendte Skema til alle Ejendommens Beboere, vil flere Skemaer kunne faas udleverede ved Henvendelse paa **Skattekontoret, Mejlgade 4, 1ste Sal.** (Aabent fra Kl. 9-2 og fra 4-6).

Aarhus Byraad, i Oktober 1922.

**Bemærk Bagsiden!**

#### Optælling.

(Foretages ved Byraadets Foranstaltning).

Mandkøn . . . 4

Kvindkøn . . . 6

Ialt . . . 10 Personer.





**Tillægsskema I.** Herpaa opføres udenbys eller i Udlandet boende Personer, der driver Forretning, Haandværk eller anden selvstændig Næringsdrift i Ejendommen.

Navn	Stilling	Adresse		
		Kommune	Gade og Nr.	Hvis udenfor Danmark, vedkommende Land.

**Tillægsskema II.** Forsaavidt Ejeren af Ejendommen har Bopæl udenfor Aarhus, opføres hans (hendes) Navn, Stilling og Adresse paa dette Skema.

Navn	Stilling	Adresse		
		Kommune	Gade og Nr.	Hvis udenfor Danmark, vedkommende Land.

**Tillægsskema III.** Herpaa opføres inden- og udenlandske Selskaber, Foreninger og Institutioner, der har Kontor eller Forretningslokaler i Ejendommen.

Selskabets eller Institutionens Navn	Forretnings Branche	Telefon Nr.	Forsaavidt Selskabet er hjemmehørende udenfor Aarhus, opføres her Opholdskommunens Navn. Er Selskabet hjemmehørende i Udlandet, anføres Navnet paa Selskabets herværende Repræsentant.

**Tillægsskema IV.** Herpaa opføres alle indenbys boende Personer, som driver Forretning, Haandværk o. l. i Ejendommen.

Firma Navn	Indehaverens Navn	Forretnings Branche	Telefon Nr.	Privat Bopæl
<i>S. J. Sprunau</i>	<i>S. J. Sprunau</i>	<i>Musikinstrumenth. 1365</i>		<i>V. Alle 4<sup>te</sup></i>

At samtlige Personer og Selskaber m. v., som har lejet Lejlighed eller Lokaler, bor eller driver Forretning i forannævnte Ejendom, er optaget paa denne Liste, bevidnes.

Aarhus, den *24 Oktb.* 1922.

Ejers Navn:

*S. J. Sprunau*

Ejers Bopæl:

*V. alle 4*

Ejers eller Viceærens Underskrift.

# Mandtalsliste

over

## Personer, Selskaber, Foreninger og Institutioner, der benytter Lokaler i ovennævnte Ejendom.

I Henhold til Lov af 15. Maj 1875 § 21, jfr. § 22, paahviler det under Strafansvar vedkommende Husejer eller hans Befuldmægtigede at udfylde nærværende Skema.

**Beboelsesskemaet.** Alle i Ejendommen boende Personer opføres med deres fulde Navne og øvrige i Skemaet forlangte Oplysninger, uanset om de midlertidig er fraværende.

**Tillægsskema I.** (Se Bagsiden). Paa dette Skema opføres **udenbys eller i Udlandet boende Personer**, der driver Forretning, Haandværk eller anden selvstændig Næringsdrift i Ejendommen.

**Tillægsskema II.** (Se Bagsiden). Forsaavidt **Ejeren af Ejendommen** har Bopæl udenfor Aarhus, opføres hans Navn, Stilling og Adresse paa dette Skema.

**Tillægsskema III.** (Se Bagsiden). Herpaa opføres **inden- og udenlandske Selskaber, Foreninger og Institutioner**, der har Kontor eller Forretningslokaler i Ejendommen.

**Tillægsskema IV.** (Se Bagsiden). Herpaa opføres alle **indenbys boende Personer**, som driver Forretning, Haandværk o. l. i Ejendommen.

Ifald der ikke er tilstrækkelig Plads paa det tilsendte Skema til alle Ejendommens Beboere, vil flere Skemaer kunne faas udleverede ved Henvendelse paa **Skattekontoret, Mejlgade 4, 1ste Sal.** (Aabent fra Kl. 9-2 og fra 4-6).

Aarhus Byraad, i Oktober 1922.

**Bemærk Bagsiden!**

### Optælling.

(Foretages ved Byraadets Foranstaltning).

Mandkøn . . . 10

Kvindekøn . . . 12

Ialt . . . 22 Personer.



Beboelseskema.

6

Opføres i Rækkefølge saaledes: Forhus, Sidehus, Baghus. (Kælder, Stue, 1. Sal o. s. v.)	Samtlige Beboere af begge Køn.		Fødselsaar	Fødselsdag	Fødeby. Hvis udenfor Danmark om Vedkommende har Indfødsret.	Stilling i Husstanden (Husfader, Husmoder, Son, Datter, Plejesøn, Plejedatter, Slægtning, Tyende, Logerende).	Gift, ugift, Enke, Enke-mand, Fraskilt eller Separeret.	Stand eller Livsstilling. Stillingen betegnes saaledes, at det kan ses, om Vedkommende er Principal eller Medhjælper, f. Eks. Snekker-mester, Snekkersvend, Lærling o. s. v.	Telefon Nr.	Husleje af Beboelses-lejligheden samt Antal Værelser. Løbs- og Pigeværelser medregnes ikke. Denne Rubrik udfyldes af Ejeren eller Viceværgen personlig. Antal Aarlig Leje Værelser	Arbejdsgiverens Navn og Bopæl, forsaa vidt selvstændig Virksomhed ikke drives.	Forsaa vidt Tilflytning til Aarhus er sket i det sidste Aar, da		Hvis Flytning indenfor Aarhus Bygrænse er sket i det sidste Aar, da		Hvor undervises de paa denne Liste opførte Børn mellem 6 og 14 Aar? Gaar de i en offentlig Skole, maas dennes Navn anføres. Gaar de i Privatskole, anføres Bestyrerens Navn. Hvis Børn over 7 Aar ikke søger Skole, maas Grunden hertil anføres.	Plejebørn. Udfor Plejebørn sættes sjæst i denne Rubrik.
	Naar? Data og Aarstal?	hvorfra? (By, Gade og Hus-Nr.)										Bopælen Oktober Flyttedag 1921 (Gade og Hus-Nr.)	Andre Bopæle siden Oktober Flyttedag 1921 (Gade og Hus-Nr.)	Hvor undervises de paa denne Liste opførte Børn mellem 6 og 14 Aar? Gaar de i en offentlig Skole, maas dennes Navn anføres. Gaar de i Privatskole, anføres Bestyrerens Navn. Hvis Børn over 7 Aar ikke søger Skole, maas Grunden hertil anføres.			
2. m.	✓ Anne Marie Nielsen (Pantler)	1863	18/1	Vejstrup	Husmoder	Enke	Regnskabsbetjent		34	700kr			Kester Aars 6	Kester Aars 6			
	✓ Lauritz Nielsen Pantler	1876	23/8	Lillebølg	Lørr	ugift	Arbejder			Lenholvartsheld. P.S.B.							
	✓ Martin Nielsen Pantler	1900	3/1	Aarslev	Lørr					Arbejder							
1. Sal 4. v.	✓ Hendrik Peter Hansen	1852	13/1	Lørdard	Husfader	gift	Agent		34	625							
	Anine Hansen	1861	25/11	Thisted	Husmoder	gift											
1. Sal 4. v.	✓ Frederik Koffmann Frederiksen	1877	6/10	Greveltholm	Husfader	gift	Forretningsfører	6854	44	1400	Margarinefabrikken	Alfa Viger					
	Anna Koffmann Frederiksen	1877	20/7	Kragelund	Husmoder												
	✓ Maria Marie Kristine Koffmann Frederiksen	1901	23/5	Karum	Datter	ugift											
1. Sal 4. v.	✓ Hilde Christensen	1891	23/6	Niely	Husfader	gift	Forretningsfører	5000	34	900	P. Christensen	Frederiksbj.					
	Inger Marie Christensen	1892	14/6	Skibbo	Husmoder												
2. Sal 4. v.	✓ Hans Christian Haasow	1869	25/12	Taastrup	Husfader	gift	Lørr	1799	44	1400							
	Anne Marie Haasow	1876	22/4	Aarslev	Husmoder												
2. Sal 4. v.	Anna Mørk	1867	13/5	Pascho	Husmoder	Enke		4309	34	675			15/8 222 Lisaborg J.				
	Olga Mørk	1894	24/5	Kibenhavn	Datter	ugift	Lærinde										
	Elise Mørk	1895	17/11	Kibenhavn	"	"	Musiklærinde										
	Johanne Marie Mørk	1899	9/9	Kibenhavn	"	"											
3. Sal 4. v.	✓ Lovin Juul	1882	7/6	Narhøj, Svendborg	Husfader	gift	Repræsentant	2777	34	600	H. Johansen	Køge Skole 66					
	Kirstine Carole f. Nielsen	1878	9/9	Flade Løgn	Husmoder												
	Vik Juul	1910	5/10	Narhøj, Svendborg	Søn												
	Lise Johanne Juul	1914	7/1	Narhøj, Svendborg	Søn												
1. Sal 4. v.	✓ Marie Thomsen	1869	11/6	Skibbo	Husmoder	gift	Museumsbetjent	1221	44	900			31/6 222 Skade J. flytter ind 1. November.				
	Anna Thomsen	1876	19/10	Flade Løgn	Husmoder												

10  
12

**Tillægsskema I.** Herpaa opføres udenbys eller i Udlandet boende Personer, der driver Forretning, Haandværk eller anden selvstændig Næringsdrift i Ejendommen.

Navn	Stilling	Adresse		
		Kommune	Gade og Nr.	Hvis udenfor Danmark, vedkommende Land.

**Tillægsskema II.** Forsaauidt Ejeren af Ejendommen har Bopæl udenfor Aarhus, opføres hans (hendes) Navn, Stilling og Adresse paa dette Skema.

Navn	Stilling	Adresse		
		Kommune	Gade og Nr.	Hvis udenfor Danmark, vedkommende Land.

**Tillægsskema III.** Herpaa opføres inden- og udenlandske Selskaber, Foreninger og Institutioner, der har Kontor eller Forretningslokaler i Ejendommen.

Selskabets eller Institutionens Navn	Forretnings Branche	Telefon Nr.	Forsaauidt Selskabet er hjemmehørende udenfor Aarhus, opføres her Opholdskommunens Navn.
			Er Selskabet hjemmehørende i Udlandet, anføres Navnet paa Selskabets herværende Repræsentant.

**Tillægsskema IV.** Herpaa opføres alle indenbys boende Personer, som driver Forretning, Haandværk o. l. i Ejendommen.

Firma Navn	Indehaverens Navn	Forretnings Branche	Telefon Nr.	Privat Bopæl

At samtlige Personer og Selskaber m. v., som har lejet Lejlighed eller Lokaler, bor eller driver Forretning i forannævnte Ejendom, er optaget paa denne Liste, bevidnes.

Aarhus, den *24. Mars* 1922.

Ejeren's Navn: *M. P. Thomsen*

Ejeren's Bopæl: *M. Thomsen 6*

Ejeren's eller Viceværtens Underskrift.

# Mandtalsliste

over

## Personer, Selskaber, Foreninger og Institutioner,

der benytter Lokaler

### i ovennævnte Ejendom.

**I** Henhold til Lov af 15. Maj 1875 § 21, jfr. § 22, paahviler det under Strafansvar vedkommende Husejer eller hans Befuldmægtigede at udfylde nærværende Skema.

**Beboelseskemaet.** Alle i Ejendommen boende Personer opføres med deres fulde Navne og øvrige i Skemaet forlangte Oplysninger, uanset om de midlertidig er fraværende.

**Tillægsskema I.** (Se Bagsiden). Paa dette Skema opføres **udenbys eller i Udlandet boende Personer**, der driver Forretning, Haandværk eller anden selvstændig Næringsdrift i Ejendommen.

**Tillægsskema II.** (Se Bagsiden). Forsaavidt **Ejeren af Ejendommen** har Bopæl udenfor Aarhus, opføres hans Navn, Stilling og Adresse paa dette Skema.

**Tillægsskema III.** (Se Bagsiden). Herpaa opføres **inden- og udenlandske Selskaber, Foreninger og Institutioner**, der har Kontor eller Forretningslokaler i Ejendommen.

**Tillægsskema IV.** (Se Bagsiden). Herpaa opføres alle **indenbys boende Personer**, som driver Forretning, Haandværk o. l. i Ejendommen.

Ifald der ikke er tilstrækkelig Plads paa det tilsendte Skema til alle Ejendommens Beboere, vil flere Skemaer kunne faas udleverede ved Henvendelse paa **Skattekontoret, Mejlgade 4, 1ste Sal.** (Aabent fra Kl. 9-2 og fra 4-6).

Aarhus Byraad, i Oktober 1922.

**Bemærk Bagsiden!**

#### Optælling.

(Foretages ved Byraadets Foranstaltning).

Mandkøn . . . 1

Kvindekøn . . . 5

Ialt . . . 6 Personer.



Beboelseskema. 10

Optøres i Rækkefølge saaledes: Forhus, Sidehus, Baghus. (Kælder, Stue, 1. Sal o. s. v.)	Samtlige Beboere af begge Kon. <b>Fulde Navn.</b> Ved Børn uden Navne sættes »Drengs» eller »Piges». <b>Det almindelig benyttede Fornavn understreges.</b> (Mellem hver Familie maa der helst være en Linies Mellemrum).	Fødselsaar	Fødselsdag	Fødeby. Hvis udenfor Danmark om Vedkommende har Indfødsret.	Stilling i Huset (Husfader, Husmoder, Son, Datter, Plejeson, Plejedatter, Slægtning, Tyende, Logerende).	Gift, ugift, Enke, Enke-mand, Fraskilt eller Separeret.	Stand eller Livsstilling. Stillingen betegnes saaledes, at det kan ses, om Vedkommende er Principal eller Medhjælper, f. Eks. Snekker, mester, Snekkersvend, Lærling o. s. v.	Telefon Nr.	Husleje af Beboelseslejligheden samt Antal Værelser. Løbs- og Fygeværelser medregnes ikke. Denne Kolonik udfyldes af Ejeren eller Vicesædten personlig.	Arbejdsgiverens Navn og Bopæl, forsaa vidt selvstændig Virksomhed ikke drives.	Forsaa vidt Tilflytning til Aarhus er sket i det sidste Aar, da		Hvis Flytning indenfor Aarhus Bygrænse er sket i det sidste Aar, da		Hvor undervises de paa denne Liste opførte Børn mellem 6 og 14 Aar? Gaar de i en offentlig Skole, maa dennes Navn anføres. Gaar de i Privatskole, angives Bestyrerens Navn. Hvis Børn over 7 Aar ikke søger Skole, maa Grunden hertil anføres.	Plejebørn. Udfor Plejebørn sættes sjældent i denne Rubrik.
											naar? Dato og Aarstal?	hvorfra? (By, Gade og Hus-Nr.)	Bopælen Oktober Flyttedag 1921. (Gade og Hus-Nr.)	Andre Bopæle siden Oktober Flyttedag 1921 (Gade og Hus-Nr.)		
Forhus. Stue	Niels Andersen	1858	30/9	Kvilsom	Købsmand	Gift	Arbejdsforvarer	5	700							
	Andrea Kristine Andersen	1870	12/2	Overlade	Husmoder	"	"									
	Marie Christene Christiansen	1878	28/12	Maarslet	"	Ugift	Opførselsbetjent									
	Olgard Pedersen	1894	24/7	Beder	Hjælper	"	"									
	Edvard Marie Pedersen	1904	7/4	Karerslet	Hjælper	"	"									
	Anna Karoline Nielsen	1898	21/1	Kerskeind	Hjælper	"	"									

1/5

**Tillægsskema I.** Herpaa opføres udenbys eller i Udlandet boende Personer, der driver Forretning, Haandværk eller anden selvstændig Næringsdrift i Ejendommen.

Navn	Stilling	Adresse		
		Kommune	Gade og Nr.	Hvis udenfor Danmark, vedkommende Land.

**Tillægsskema II.** Forsaavidt Ejeren af Ejendommen har Bopæl udenfor Aarhus, opføres hans (hendes) Navn, Stilling og Adresse paa dette Skema.

Navn	Stilling	Adresse		
		Kommune	Gade og Nr.	Hvis udenfor Danmark, vedkommende Land.

**Tillægsskema III.** Herpaa opføres inden- og udenlandske Selskaber, Foreninger og Institutioner, der har Kontor eller Forretningslokaler i Ejendommen.

Selskabets eller Institutionens Navn	Forretnings Branche	Telefon Nr.	Forsaavidt Selskabet er hjemmehørende udenfor Aarhus, opføres her Opholdskommunens Navn. Er Selskabet hjemmehørende i Udlandet, anføres Navnet paa Selskabets herværende Repræsentant

**Tillægsskema IV.** Herpaa opføres alle indenbys boende Personer, som driver Forretning, Haandværk o. l. i Ejendommen.

Firma Navn	Indehaverens Navn	Forretnings Branche	Telefon Nr.	Privat Bopæl

At samtlige Personer og Selskaber m. v., som har lejet Lejlighed eller Lokaler, bor eller driver Forretning i forannævnte Ejendom, er optaget paa denne Liste, bevidnes.

Aarhus, den *24. Oktober* 1922.

Ejers Navn: \_\_\_\_\_

Ejers Bopæl: \_\_\_\_\_

*Andersen, Brestforvarer,*  
Ejers eller Viceværtens Underskrift.

# Mandtalsliste

over

## Personer, Selskaber, Foreninger og Institutioner, der benytter Lokaler i ovennævnte Ejendom.

I Henhold til Lov af 15. Maj 1875 § 21, jfr. § 22, paahviler det under Strafansvar vedkommende Husejer eller hans Befuldmægtigede at udfylde nærværende Skema.

**Beboelsesskemaet.** Alle i Ejendommen boende Personer opføres med deres fulde Navne og øvrige i Skemaet forlangte Oplysninger, uanset om de midlertidig er fraværende.

**Tillægsskema I.** (Se Bagsiden). Paa dette Skema opføres **udenbys eller i Udlandet boende Personer**, der driver Forretning, Haandværk eller anden selvstændig Næringsdrift i Ejendommen.

**Tillægsskema II.** (Se Bagsiden). Forsaavidt **Ejeren af Ejendommen** har Bopæl udenfor Aarhus, opføres hans Navn, Stilling og Adresse paa dette Skema.

**Tillægsskema III.** (Se Bagsiden). Herpaa opføres **inden- og udenlandske Selskaber, Foreninger og Institutioner**, der har Kontor eller Forretningslokaler i Ejendommen.

**Tillægsskema IV.** (Se Bagsiden). Herpaa opføres alle **indenbys boende Personer**, som driver Forretning, Haandværk o. l. i Ejendommen.

Ifald der ikke er tilstrækkelig Plads paa det tilsendte Skema til alle Ejendommens Beboere, vil flere Skemaer kunne faas udleverede ved Henvendelse paa **Skattekontoret, Mejlgade 4, 1ste Sal.** (Aabent fra Kl. 9-2 og fra 4-6).

Aarhus Byraad, i Oktober 1922.

Bemærk Bagsiden!

### Optælling.

(Foretages ved Byraadets Foranstaltning).

Mandkøn . . . 1

Kvindkøn . . . 1

Ialt . . . 2 Personer.



Beboelseskema.

10

Opføres i Rækkefølge saaledes: Forhus, Sidehus, Baghus. (Kælder, Stue, 1. Sal o. s. v.)	Samtlige Beboere af begge Kon.		Fødselsaar	Fødselsdag	Fødeby. Hvis udenfor Danmark om Vedkommende har Indfødsret.	Stilling i Huset (Husfader, Husmoder, Son, Datter, Plejeson, Plejedatter, Slægtning, Tyende, Logerende).	Gift, ugift, Enke, Enke-mand, Fraskilt eller Separeret.	Stand eller Livsstilling. Stillingen betegnes saaledes, at det kan ses, om Vedkommende er Principal eller Medhjælper, f. Eks. Snedkermester, Snedkersvend, Lærling o. s. v.	Telefon Nr.	Arbejdsgiverens Navn og Bopæl, forsaa vidt selvstændig Virksomhed ikke drives.	Forsaa vidt Tillytning til Aarhus er sket i det sidste Aar, da		Hvis Flytning indenfor Aarhus Bygrænser er sket i det sidste Aar, da		Hvor undervist de paa denne Liste opførte Børn mellem 6 og 14 Aar? Gaar de i en offentlig Skole, maa dennes Navn anføres. Gaar de i Privatskole, anføres Betsyrens Navn. Hvis Børn over 7 Aar ikke søger Skole, maa Grunden hertil anføres.	Plejebørn. Udfor Plejebørn sættes sjældent i denne Rubrik.
	Dato og Aarstal?	hvorfra? (By, Gade og Hus-Nr.)									Bopælen Oktober Flyttedag 1921 (Gade og Hus-Nr.)	Andre Bopæle siden Oktober Flyttedag 1921 (Gade og Hus-Nr.)				

✓ Jens Mølsgaard	78	23/3													
Harun Mølsgaard	76	3/8													

*Morsfader gift. Kustode*

3. 333 - Staten

**Tillægsskema I.** Herpaa opføres udenbys eller i Udlandet boende Personer, der driver Forretning, Haandværk eller anden selvstændig Næringsdrift i Ejendommen.

Navn	Stilling	Adresse		
		Kommune	Gade og Nr.	Hvis udenfor Danmark, vedkommende Land.

**Tillægsskema II.** Forsaavidt Ejeren af Ejendommen har Bopæl udenfor Aarhus, opføres hans (hendes) Navn, Stilling og Adresse paa dette Skema.

Navn	Stilling	Adresse		
		Kommune	Gade og Nr.	Hvis udenfor Danmark, vedkommende Land.

**Tillægsskema III.** Herpaa opføres inden- og udenlandske Selskaber, Foreninger og Institutioner, der har Kontor eller Forretningslokaler i Ejendommen.

Selskabets eller Institutionens Navn	Forretnings Branche	Telefon Nr.	Forsaavidt Selskabet er hjemmehørende udenfor Aarhus, opføres her Opholdskommunens Navn.
			Er Selskabet hjemmehørende i Udlandet, anføres Navnet paa Selskabets herværende Repræsentant

**Tillægsskema IV.** Herpaa opføres alle indenbys boende Personer, som driver Forretning, Haandværk o. l. i Ejendommen.

Firma Navn	Indehaverens Navn	Forretnings Branche	Telefon Nr.	Privat Bopæl

At samtlige Personer og Selskaber m. v., som har lejet Lejlighed eller Lokaler, bor eller driver Forretning i forannævnte Ejendom, er optaget paa denne Liste, bevidnes.

Aarhus, den 24/10 1922.

Ejers Navn: Statue

Ejers Bopæl: \_\_\_\_\_

J. Melgaard  
Ejers eller Viceværtens Underskrift.

Afhentes den 24

Liste 1.

Løbe-Nr.: 2828 <sup>a</sup>

Gade: V. Alle Syd for Aaen

Husnummer: 3

(Fallinggården)

# Mandtalsliste

over

## Personer, Selskaber, Foreninger og Institutioner, der benytter Lokaler i ovennævnte Ejendom.

I Henhold til Lov af 15. Maj 1875 § 21, jfr. § 22, paahviler det under Strafansvar vedkommende Husejer eller hans Befuldmægtigede at udfylde nærværende Skema.

**Beboelsesskemaet.** Alle i Ejendommen boende Personer opføres med deres fulde Navne og øvrige i Skemaet forlangte Oplysninger, uanset om de midlertidig er fraværende.

**Tillægsskema I.** (Se Bagsiden). Paa dette Skema opføres **udenbys eller i Udlandet boende Personer**, der driver Forretning, Haandværk eller anden selvstændig Næringsdrift i Ejendommen.

**Tillægsskema II.** (Se Bagsiden). Forsaavidt **Ejeren af Ejendommen** har Bopæl udenfor Aarhus, opføres hans Navn, Stilling og Adresse paa dette Skema.

**Tillægsskema III.** (Se Bagsiden). Herpaa opføres **inden- og udenlandske Selskaber, Foreninger og Institutioner**, der har Kontor eller Forretningslokaler i Ejendommen.

**Tillægsskema IV.** (Se Bagsiden). Herpaa opføres alle **indenbys boende Personer**, som driver Forretning, Haandværk o. l. i Ejendommen.

Ifald der ikke er tilstrækkelig Plads paa det tilsendte Skema til alle Ejendommens Beboere, vil flere Skemaer kunne faas udleverede ved Henvendelse paa **Skattekontoret, Mejlgade 4, 1ste Sal.** (Aabent fra Kl. 9-2 og fra 4-6).

Aarhus Byraad, i Oktober 1922.

**Bemærk Bagsiden!**

### Optælling.

(Foretages ved Byraadets Foranstaltning).

Mandkøn . . . 83

Kvindkøn . . . 49

Ialt . . . 132 Personer.



Beboelseskema. 3

Opføres i Rækkefølge saaledes: Forhus, Sidehus, Baghus. (Kælder, Stue, 1. Sal o. s. v.)	Samtlige Beboere af begge Køn.		Fødested.	Stilling i Husstanden (Husfader, Husmoder, Son, Datter, Plejedatter, Slægtning, Tyende, Løgerende).	Gift, ugift, Enke, Enke-mand, Fraskilt eller Separeret.	Stand eller Livsstilling. Stillingen betegnes saaledes, at det kan ses, om Vedkommende er Principal eller Medhjælper, f. Eks. Snekker-mester, Snekkersvend, Lærling o. s. v.	Telefon Nr.	Husleje af Beboelseslejligheden samt Antal Værelser. Løbs- og Pigeværelser medregnes ikke. Denne Rubrik udfyldes af Ejeren eller Værten personlig.	Arbejdsgiverens Navn og Bopæl, forsaa vidt selvstændig Virksomhed ikke drives.	Forsaa vidt Tilflytning til Aarhus er sket i det sidste Aar, da		Hvis Flytning indenfor Aarhus Bygrænse er sket i det sidste Aar, da		Hvor undervises de paa denne Liste opførte Børn mellem 6 og 14 Aar? Gaar de i en offentlig Skole, maa dennes Navn anføres. Gaar de i Privatskole, anføres Bostyrets Navn. Hvis Børn over 7 Aar ikke søger Skole, maa Grunden herfor anføres.	Plejebørn. Udfor Plejebørn sættes sjældent i denne Rubrik.
	Fulde Navn.									Fødselsaar	Fødselsdag	Hvis udenfor Danmark om Vedkommende har Indfødsret.	naar? Dato og Aarstal?		
	✓ Søren Anton Nielsen		1865	24/8	Gylling	Separat Portner			Aarhus Kommune						
	✓ Peter Magnus Adolphsen		1869	28/12	Aarhus	nygt Kontorbid			do						
- 1. Sal	✓ Niels Niels Larsen		1878	25/4	Karebæksminde	Husfader Gift Fattiginsektor	4294	6	1100	do					
	Marie Sofie Kjeller Larsen		1876	18/10	Horsens	Husmoder -									
	Karen Margrethe Kjeller Larsen		1908	10/4	Aarhus	Datter									Katedralskolen
	Lars Kjeller Larsen		1914	1/8	-	Søn									Katedralskolen
	Karis Kjeller Larsen		1916	8/2	-	-									Forsædelsesskole
	Johan Nielsen		1846	2/4	Jemum	Sløgtning Eukem. perus ferulamp akneste.									
allent. Stue	✓ Jens Peter Nielsen		1887	28/3	Sæddup	Husfader Gift Forvalter	3456	4	500	do					
	Anna Marie Nielsen		1890	5/9	Aarhus	Husmoder -									
	Esther Elisabeth Nielsen		1908	31/8	-	Datter									Christiansgods Bogskole
	Helitha Marie Nielsen		1915	7/8	-	-									
	Erik Peter Nielsen		1921	31/7	-	Søn									
	✓ Jens Karis Petersen		1893	4/12	Korø	Ugift Opsynsmand			Tjeneskelo lig	do					
	✓ Karis Christensen		1892	23/8	Staby	Gift do			---	do					
	✓ Helle Marie Lauritzen		1884	20/7	Skovby Gylling	Ugift Husholderke			---	do					
- 1. Sal	✓ Dagmar Klostergaard Jensen		1897	30/6	Gosum	Ugift Sygeplejerske			---	do					
	✓ Martin Blomskov Olsen		1904	11/6	Kolene	Ugift Sygeplejerske			---	do					
	✓ Dagmar Jacobsen		1903	11/10	Farre p Sporup	Ugift Husassistent			---	do					
	✓ Dagmar Jørgensen Kathrine Lauritzen		1904	29/8	Kulso	Ugift do			---	do					
	✓ Karla Marie Hansine Jensen Krogh		1900	1/6	Aarhus	Ugift do			---	do					
	✓ Anna Marie Jensen		1887	2/6	Glasborg	Ugift do			---	do					
	✓ Kirsten Marie Jensen		1904	24/9	Aarhus	Ugift do			---	do					
	✓ Dagmar Christene Nielsen		1897	23/10	Gftring	Ugift do			---	do					

gyltaget Falcksgade 32

✓ Kellie Trolley 23  
Hammel  
København 17

10/14

**Tillægsskema I.** Herpaa opføres udenbys eller i Udlandet boende Personer, der driver Forretning, Haandværk eller anden selvstændig Næringsdrift i Ejendommen.

Navn	Stilling	Adresse		
		Kommune	Gade og Nr.	Hvis udenfor Danmark, vedkommende Land.

**Tillægsskema II.** Forsaavidt Ejeren af Ejendommen har Bopæl udenfor Aarhus, opføres hans (hendes) Navn, Stilling og Adresse paa dette Skema.

Navn	Stilling	Adresse		
		Kommune	Gade og Nr.	Hvis udenfor Danmark, vedkommende Land.

**Tillægsskema III.** Herpaa opføres inden- og udenlandske Selskaber, Foreninger og Institutioner, der har Kontor eller Forretningslokaler i Ejendommen.

Selskabets eller Institutionens Navn	Forretnings Branche	Telefon Nr.	Forsaavidt Selskabet er hjemmehørende udenfor Aarhus, opføres her Opholdskommunens Navn. Er Selskabet hjemmehørende i Udlandet, anføres Navnet paa Selskabets herværende Repræsentant

**Tillægsskema IV.** Herpaa opføres alle indenbys boende Personer, som driver Forretning, Haandværk o. l. i Ejendommen.

Firma Navn	Indehaverens Navn	Forretnings Branche	Telefon Nr.	Privat Bopæl

At samtlige Personer og Selskaber m. v., som har lejet Lejlighed eller Lokaler, bor eller driver Forretning i forannævnte Ejendom, er optaget paa denne Liste, bevidnes.

Aarhus, den *23. Okt.* 1922.

Ejerens Navn: *Aarhus Fattigvæsen.*

Ejerens Bopæl: *N. Mikkelsen*

*Fattiginspektør*  
Ejerens eller Viceværtens Underskrift.

Afhentes den

Lis u L

LøbeNr.: 2826 B

Gade: V. alle Syd for Aaen

Husnummer: 3 (Falkiggeorden)

# Mandtalsliste

over

## Personer, Selskaber, Foreninger og Institutioner,

der benytter Lokaler

i ovennævnte Ejendom.

**I** Henhold til Lov af 15. Maj 1875 § 21, jfr. § 22, paahviler det under Strafansvar vedkommende Husejer eller hans Befuldmægtigede at udfylde nærværende Skema.

**Beboelsesskemaet.** Alle i Ejendommen boende Personer opføres med deres fulde Navne og øvrige i Skemaet forlangte Oplysninger, uanset om de midlertidig er fraværende.

**Tillægsskema I.** (Se Bagsiden). Paa dette Skema opføres **udenbys eller i Udlandet boende Personer**, der driver Forretning, Haandværk eller anden selvstændig Næringsdrift i Ejendommen.

**Tillægsskema II.** (Se Bagsiden). Forsaavidt **Ejeren af Ejendommen** har Bopæl udenfor Aarhus, opføres hans Navn, Stilling og Adresse paa dette Skema.

**Tillægsskema III.** (Se Bagsiden). Herpaa opføres **inden- og udenlandske Selskaber, Foreninger og Institutioner**, der har Kontor eller Forretningslokaler i Ejendommen.

**Tillægsskema IV.** (Se Bagsiden). Herpaa opføres alle **indenbys boende Personer**, som driver Forretning, Haandværk o. l. i Ejendommen.

Ifald der ikke er tilstrækkelig Plads paa det tilsendte Skema til alle Ejendommens Beboere, vil flere Skemaer kunne faas udleverede ved Henvendelse paa **Skattekontoret, Mejlgade 4, 1ste Sal.** (Aabent fra Kl. 9-2 og fra 4-6).

Aarhus Byraad, i Oktober 1922.

**Bemærk Bagsiden!**

~~Optælling.~~

~~(Foretages ved Byraadets Foranstaltning).~~

~~Mandkøn . . .~~

~~Kvindekøn . . .~~

~~Ialt . . .~~

~~Personer.~~



Beboelseskema. 3

Opføres i Rækkefølge saaledes: Forhus, Sidehus, Baghus. (Kælder, Stue, 1. Sal o. s. v.)	Samtlige Beboere af begge Kon. <b>Fulde Navn.</b> Ved Børn uden Navne sættes »Dreng» eller »Pige». <b>Det almindelig benyttede Fornavn understreges.</b> (Mellem hver Familie maa der helst være en Linies Mellemrum).	Fødselsaar	Fødselsdag	Fødeby. Hvis udenfor Danmark om Vedkommende har Indfødsret.	Stilling i Husstanden (Husfader, Husmoder, Søn, Datter, Plejesøn, Plejedatter, Slægtning, Tyende, Løgerende).	Gift, ugift, Enke, Enke-mand, Fraskilt eller Separeret.	Stand eller Livsstilling. Stillingen betegnes saaledes, at det kan ses, om Vedkommende er Principal eller Medhjælper, f. Eks. Snekermester, Snekersvend, Lærling o. s. v.	Telefon Nr.	Husleje af Beboelseljigheden samt Antal Værelser. Løft- og Pigeværelser medregnes ikke. Denne Rubrik udfyldes af Eieren eller Værten personlig.	Arbejdsgiverens Navn og Bopæl, forsaavidt selvstændig Virksomhed ikke drives.	Forsaauidt Tillyfning til Aarhus er sket i det sidste Aar, da		Hvis Flytning indenfor Aarhus Bygrænse er sket i det sidste Aar, da		Hvor undervises de paa denne Liste opførte Børn mellem 6 og 14 Aar? Gaaer de i offentlig Skole, maa dennes Navn anføres. Gaaer de i Privatskole, anføres Bestyrerens Navn. Hvis Børn over 7 Aar ikke gaar Skole, maa Grunden heril anføres.	Plejebørn. Udfor Plejebørn sættes »Jaw» i denne Rubrik.
											AAAR? Dato og Aarstal?	hvorfra? (By, Gade og Hus-Nr.)	Bopælen Oktober Flyttedag 1921 (Gade og Hus-Nr.)	Andre Bopæle siden Oktober Flyttedag 1921 (Gade og Hus-Nr.)		

Paa Følliggården er i Dag indlagt:

69 Mand og 33 Kvinder  
 4 Dreng og 2 Pige  
 73 Mand og 35 Kvinder

Falt 108 Personer

De indlagte Børn er alle under 6 Aar.

Aarhus Fattigvæsen 23. Oktober 1922.

V. Hillebrand  
 Følligsperson.

173  
 2/5

**Tillægsskema I.** Herpaa opføres udenbys eller i Udlandet boende Personer, der driver Forretning, Haandværk eller anden selvstændig Næringsdrift i Ejendommen.

Navn	Stilling	Adresse		
		Kommune	Gade og Nr.	Hvis udenfor Danmark, vedkommende Land.

**Tillægsskema II.** Forsaavidt Ejeren af Ejendommen har Bopæl udenfor Aarhus, opføres hans (hendes) Navn, Stilling og Adresse paa dette Skema.

Navn	Stilling	Adresse		
		Kommune	Gade og Nr.	Hvis udenfor Danmark, vedkommende Land.

**Tillægsskema III.** Herpaa opføres inden- og udenlandske Selskaber, Foreninger og Institutioner, der har Kontor eller Forretningslokaler i Ejendommen.

Selskabets eller Institutionens Navn	Forretnings Branche	Telefon Nr.	Forsaavidt Selskabet er hjemmehørende udenfor Aarhus, opføres her Opholdskommunens Navn. Er Selskabet hjemmehørende i Udlandet, anføres Navnet paa Selskabets herværende Repræsentant.

**Tillægsskema IV.** Herpaa opføres alle indenbys boende Personer, som driver Forretning, Haandværk o. l. i Ejendommen.

Firma Navn	Indehaverens Navn	Forretnings Branche	Telefon Nr.	Privat Bopæl

At samtlige Personer og Selskaber m. v., som har lejet Lejlighed eller Lokaler, bor eller driver Forretning i forannævnte Ejendom, er optaget paa denne Liste, bevidnes.

Aarhus, den 23. Okt 1922.

Ejers Navn: Aarhus Fattigvæsen.  
 Ejerens Bopæl: N. Kirkegaden  
 Fuldtidsinspektør.

Ejers eller Viceværtens Underskrift.

# Mandtalsliste

over

## Personer, Selskaber, Foreninger og Institutioner,

der benytter Lokaler

### i ovennævnte Ejendom.

**I** Henhold til Lov af 15. Maj 1875 § 21, jfr. § 22, paahviler det under Strafansvar vedkommende Husejer eller hans Befuldmægtigede at udfylde nærværende Skema.

**Beboelseskemaet.** Alle i Ejendommen boende Personer opføres med deres fulde Navne og øvrige i Skemaet forlangte Oplysninger, uanset om de midlertidig er fraværende.

**Tillægsskema I.** (Se Bagsiden). Paa dette Skema opføres **udenbys eller i Udlandet boende Personer**, der driver Forretning, Haandværk eller anden selvstændig Næringsdrift i Ejendommen.

**Tillægsskema II.** (Se Bagsiden). Forsaavidt **Ejeren af Ejendommen** har Bopæl udenfor Aarhus, opføres hans Navn, Stilling og Adresse paa dette Skema.

**Tillægsskema III.** (Se Bagsiden). Herpaa opføres **inden- og udenlandske Selskaber, Foreninger og Institutioner**, der har Kontor eller Forretningslokaler i Ejendommen.

**Tillægsskema IV.** (Se Bagsiden). Herpaa opføres alle **indenbys boende Personer**, som driver Forretning, Haandværk o. l. i Ejendommen.

Ifald der ikke er tilstrækkelig Plads paa det tilsendte Skema til alle Ejendommens Beboere, vil flere Skemaer kunne faas udleverede ved Henvendelse paa **Skattekontoret, Mejlgade 4, 1ste Sal.** (Aabent fra Kl. 9-2 og fra 4-6).

Aarhus Byraad, i Oktober 1922.

**Bemærk Bagsiden!**

#### Optælling.

(Foretages ved Byraadets Foranstaltning).

Mandkøn . . . 13

Kvindekøn . . . 19

Ialt . . . 32 Personer.



Beboelseskema.

7

Opførelse i Rækkefølge saaledes: Forhus, Sidehus, Baghus. (Kælder, Stue, 1. Sal o. s. v.)	Samtlige Beboere af begge Kon.		Fødselsaar	Fødselsdag	Fødeby. Hvis udenfor Danmark om Vedkommende har Indfødsret.	Stilling i Husstanden (Husfader, Husmoder, Søn, Datter, Plejesøn, Plejedatter, Slægtning, Tyende, Logerende).	Et, ugift, Enke, Enke-mand, Fraskilt eller Separeret.	Stand eller Livsstilling. Stillingen betegnes saaledes, at det kan ses, om Vedkommende er Principal eller Medhjælper, f. Eks. Snedkermester, Snedkersvend, Lærling o. s. v.	Telefon Nr.	Husleje af Beboelseslejligheden samt Antal Værelser. Loft- og Pigeværelser medregnes ikke. Denne Rubrik udfyldes af Ejeren eller Værten personlig.	Arbejdsgiverens Navn og Bopæl, forsaavidt selvstændig Virksomhed ikke drives.	Forsaauidt Tilflytning til Aarhus er sket i det sidste Aar, da		Hvis Flytning indenfor Aarhus Bygrænse er sket i det sidste Aar, da		Hvor undervises de paa denne Liste opførte Børn mellem 6 og 14 Aar? Gaar de i en offentlig Skole, maa dennes Navn anføres. Gaar de i Privatskole, anføres Bestyrerens Navn. Hvis Børn over 7 Aar ikke søger Skole, maa Grunden hertil anføres.	Plejebørn. Udfor Plejebørn sættes navn i denne Rubrik.
	naar? Dato og Aarstal?	hvorfra? (By, Gade og Hus-Nr.)										Bopælen Oktober Flyttedag 1921 (Gade og Hus-Nr.)	Andre Bopæle siden Oktober Flyttedag 1921 (Gade og Hus-Nr.)				
1 <sup>ste</sup> Sal N. W.	✓	M. S. M. Andersen	1879	15/5	Murby	Husfader	gift	Tjersmand	1906								
" "		M. S. M. Andersen f. Sørensen	86	17/12	Rind	Husmoder	gift										
1 <sup>ste</sup> Sal N. W.	✓	Antoinette B. G. Hønsbøl	1846	26/4	Sjunde-Ryd	Husmoder	gift	Restoran	5181								
" "	✓	Thyra Hansen	1877	2/10	Aarhus	Husmoder	gift	Husmoder									
" "	✓	Johann Møgaard	1893	18/4	Aarhus	Husmoder	ugift	Bogholder									
1 <sup>ste</sup> Sal	✓	Lise Jacobsen f. Lunde	1845	2/4	Middelfart	Husmoder	enke		4345								
" "	✓	Lillemor Lise Skjelt	1903	25/7	Aarhus	Husmoder	enke	Handelslæring									
" "	✓	Susanne Lassen	1876	23/12	"	Husmoder	enke										
1 <sup>ste</sup> Sal N. W.	✓	Peter Johan Busen	1876	19/7	Aarhus	Husfader	gift	Bogtrykker	2712								
" "		Kirstine Busen	1880	24/7	Viborg	Husmoder	enke		4799								
" "		Børge Busen	1908	7/3	Aarhus	Søn											
" "	✓	Anne Jensine Busen	1902	9/7	Bjergby	Husmoder	ugift										
1 <sup>ste</sup> Sal N. W.	✓	Maria Theresia Ruth Espersen	1860	14/3	Frederiksborg	Husmoder	enke										
" "	✓	Peter Sophus Ruth Espersen	1890	9/3	Frederiksborg	Husmoder	gift	Brandinspektør	1578								
2 <sup>de</sup> Sal N. W.	✓	Anton Frederik Skov	1830	5/9	Viborg	Husfader	enke	Ingeniør	2279								
" "	✓	Louise Marie Lundgaard	1887	2/10	Aarhus	Husmoder	gift	Handelslæring									
1 <sup>ste</sup> Sal N. W.	✓	Mads Peter Madson	1873	17/5	Aarhus	Husfader	gift	Handelslæring	2560								
" "		Karoline Marie Madson	1875	23/6	Skanderborg	Husmoder	gift										
" "		Kristine Madson	1906	17/12	Holbo	Søn											
" "		Louise Madson	1884	30/6	Holbo	Datter											
" "		Paul Børge Madson	1914	27/6	Holbo	Søn											
" "	✓	Lise Henriette Skov	1893	1/10	København	Husmoder	enke										
" "	✓	Stig (Karlmann)	1902	20/2	Aarhus	Husmoder	enke	Indskuldet									
" "	✓	Louise Jørgensen	1849	23/7	Skanderborg	Husmoder	enke										
3 <sup>de</sup> Sal N. W.	✓	Jens Peter Jensen	1883	7/12	København	Husfader	gift	Købmand	1362								
" "		Karen Martha Antoinette Jensen	1880	17	København	Husmoder	enke										
" "		Podil Elisabeth Boghøj Jensen	1915	12/6	"	Datter											
" "	✓	Helene Kirstine Habenhøj	1900	14/3	København	Husmoder	gift										
1 <sup>ste</sup> Sal N. W.	✓	Nils Oth Sørensen	1892	16/7	Aarhus	Husfader	gift	Fyrbøder									
" "		Edle Helene Sørensen f. Jensen	1897	10/3	Aarhus	Husmoder	gift										
" "		Lilly Agnete Sørensen	1918	2/1	Aarhus	Datter											
" "		Ejnar Signe Sørensen	1920	9/12	Aarhus	Søn											

Older Skovsked M. Larsen

Køngård & Blåsen Skovgaard

Marselisborg Skole

Lise Jacobs Skole

Helene Sørensen Skole  
Bogværk og Bøger

Helenevej 3 ✓

Vestergade 67 ✓

forskellige Steder

13  
19

**Tillægsskema I.** Herpaa opføres udenbys eller i Udlandet boende Personer, der driver Forretning, Haandværk eller anden selvstændig Næringsdrift i Ejendommen.

Navn	Stilling	Adresse		
		Kommune	Gade og Nr.	Hvis udenfor Danmark, vedkommende Land.

**Tillægsskema II.** Forsaavidt Ejeren af Ejendommen har Bopæl udenfor Aarhus, opføres hans (hendes) Navn, Stilling og Adresse paa dette Skema.

Navn	Stilling	Adresse		
		Kommune	Gade og Nr.	Hvis udenfor Danmark, vedkommende Land.

**Tillægsskema III.** Herpaa opføres inden- og udenlandske Selskaber, Foreninger og Institutioner, der har Kontor eller Forretningslokaler i Ejendommen.

Selskabets eller Institutionens Navn	Forretnings Branche	Telefon Nr.	Forsaavidt Selskabet er hjemmehørende udenfor Aarhus, opføres her Opholdskommunens Navn. Er Selskabet hjemmehørende i Udlandet, anføres Navnet paa Selskabets herværende Repræsentant.

**Tillægsskema IV.** Herpaa opføres alle indenbys boende Personer, som driver Forretning, Haandværk o. l. i Ejendommen.

Firma Navn	Indehaverens Navn	Forretnings Branche	Telefon Nr.	Privat Bopæl
H. C. Petersen	H. Petersen	Skreddermester		

At samtlige Personer og Selskaber m. v., som har lejet Lejlighed eller Lokaler, bor eller driver Forretning i forannævnte Ejendom, er optaget paa denne Liste, bevidnes.

Aarhus, den 24 APRIL - 1922.

Ejers Navn: M. Andersen  
Ejers Bopæl: Postvej 7

Ejers eller Viceværtens Underskrift.

Afhentes den 24

LøbeNr.: 2828 <sup>a</sup>

Gade: V. Alle Syd for Aaen

Husnummer: 9.

# Mandtalsliste

over

## Personer, Selskaber, Foreninger og Institutioner,

der benytter Lokaler

i ovennævnte Ejendom.

I Henhold til Lov af 15. Maj 1875 § 21, jfr. § 22, paahviler det under Strafansvar vedkommende Husejer eller hans Befuldmægtigede at udfylde nærværende Skema.

**Beboelsesskemaet.** Alle i Ejendommen boende Personer opføres med deres fulde Navne og øvrige i Skemaet forlangte Oplysninger, uanset om de midlertidig er fraværende.

**Tillægsskema I.** (Se Bagsiden). Paa dette Skema opføres **udenbys eller i Udlandet boende Personer**, der driver Forretning, Haandværk eller anden selvstændig Næringsdrift i Ejendommen.

**Tillægsskema II.** (Se Bagsiden). Forsaavidt **Ejeren af Ejendommen** har Bopæl udenfor Aarhus, opføres hans Navn, Stilling og Adresse paa dette Skema.

**Tillægsskema III.** (Se Bagsiden). Herpaa opføres **inden- og udenlandske Selskaber, Foreninger og Institutioner**, der har Kontor eller Forretningslokaler i Ejendommen.

**Tillægsskema IV.** (Se Bagsiden). Herpaa opføres alle **indenbys boende Personer**, som driver Forretning, Haandværk o. l. i Ejendommen.

Ifald der ikke er tilstrækkelig Plads paa det tilsendte Skema til alle Ejendommens Beboere, vil flere Skemaer kunne faas udleverede ved Henvendelse paa **Skattekontoret, Mejlgade 4, 1ste Sal.** (Aabent fra Kl. 9-2 og fra 4-6).

Aarhus Byraad, i Oktober 1922.

Bemærk Bagsiden!

### Optælling.

(Foretages ved Byrådets Foranstaltning).

Mandkøn . . . ~~16~~ 14

Kvindkøn . . . ~~17~~ 27

Ialt . . . ~~33~~ Personer.

41.







# Mandtalsliste

over

## Personer, Selskaber, Foreninger og Institutioner, der benytter Lokaler i ovennævnte Ejendom.

**I** Henhold til Lov af 15. Maj 1875 § 21, jfr. § 22, paahviler det under Strafansvar vedkommende Husejer eller hans Befuldmægtigede at udfylde nærværende Skema.

**Beboelsesskemaet.** Alle i Ejendommen boende Personer opføres med deres fulde Navne og øvrige i Skemaet forlangte Oplysninger, uanset om de midlertidig er fraværende.

**Tillægsskema I.** (Se Bagsiden). Paa dette Skema opføres **udenbys eller i Udlandet boende Personer**, der driver Forretning, Haandværk eller anden selvstændig Næringsdrift i Ejendommen.

**Tillægsskema II.** (Se Bagsiden). Forsaavidt **Ejeren af Ejendommen** har Bopæl udenfor Aarhus, opføres hans Navn, Stilling og Adresse paa dette Skema.

**Tillægsskema III.** (Se Bagsiden). Herpaa opføres **inden- og udenlandske Selskaber, Foreninger og Institutioner**, der har Kontor eller Forretningslokaler i Ejendommen.

**Tillægsskema IV.** (Se Bagsiden). Herpaa opføres alle **indenbys boende Personer**, som driver Forretning, Haandværk o. l. i Ejendommen.

Ifald der ikke er tilstrækkelig Plads paa det tilsendte Skema til alle Ejendommens Beboere, vil flere Skemaer kunne faas udleverede ved Henvendelse paa **Skattekontoret, Mejlgade 4, 1ste Sal.** (Aabent fra Kl. 9-2 og fra 4-6).

Aarhus Byraad, i Oktober 1922.

**Bemærk Bagsiden!**

~~Optælling.  
(Foretages ved Byraadets Foranstaltning.)  
Mandkøn . . . 3  
Kvindkøn . . . 1  
Ialt . . . 2 Personer.~~

E.H. Rosenkrantz  
Højesteret  
Højesteret



**Beboelseskema.**

9

Opføres i Rækkefølge saaledes: Forhus, Sidehus, Baghus. (Kælder, Stue, 1. Sal o. s. v.)	Samtlige Beboere af begge Kon.		Fødselsaar	Fødselsdag	Fødeby. Hvis udenfor Danmark om Vedkommende har Indfødsret.	Stilling i Husstanden (Husfader, Husmoder, Son, Datter, Plejeson, Plejedatter, Slægtning, Tyende, Løgerende).	Gift, ugift, Enke, Enke-mand, Fraskilt eller Separeret.	Stand eller Livsstilling. Stillingen betegnes saaledes, at det kan ses, om Vedkommende er Principal eller Medhjælper, f. Eks. Snedkermester, Snedkersvend, Lærling o. s. v.	Telefon Nr.	Husleje af Beboelseslejligheden samt Antal Værelser. Lofts- og Figeværcher medregnes ikke. Denne Rubrik udfyldes af Ejeren eller Viceværten personlig.	Arbejdsgiverens Navn og Bopæl, forsaavidt selvstændig Virksomhed ikke drives.	Forsaauidt Tilflytning til Aarhus er sket i det sidste Aar, da		Hvis Flytning indenfor Aarhus Bygrænse er sket i det sidste Aar, da		Hvor undervises de paa denne Liste opførte Børn mellem 6 og 14 Aar? Gaar de i en offentlig Skole, maa dennes Navn anføres. Gaar de i Privatskole, anføres Bestyrerens Navn. Hvis Børn over 7 Aar ikke søger Skole, maa Grunden hertil anføres.	Plejebørn. Udfor Plejebørn sættes »Ja« i denne Rubrik.
	naar? Dato og Aarstal?	hvorfor? (By, Gade og Hus-Nr.)										Bopælen Oktober Flyttedag 1921 (Gade og Hus-Nr.)	Andre Bopæle siden Oktober Flyttedag 1921 (Gade og Hus-Nr.)				

✓	Anne Kirstine Larsen	1889	15/5	Aarhus	Husmoder	Enke												
✓	Tage Büsse	1902	7/6	Korsens	Løgerende	gift	Forbinder	ikke										
✓	Elme Meyer	1897	15/11	Korsens	Løgerende	gift	Telegrafassistent											
	<del>E. H. Rosenov</del>					gift	<del>Sælmager</del>											
	Immanuel Sejr	1891	29/9	Nølev	Husfader	gift	Statbibliothekar	6152										
	Harriet Johanna Sejr	1896	5/10	Varde	Husmoder	gift												
	Eva Sejr	1921	17/6	Aarhus	Datter													

opført Skovvej 53 a.

2/2

Immuncad  
 Martinus Johansen  
 Telegrafassistent  
 Høstvej 14  
 Natsund Jensen, Boldvej 10 (alt. Jernvej 10)  
 Statsbibliothek

Rejsd 4 Braharnd 1' Nord

**Beboelseskema.**

9

Opføres i Rækkefølge saaledes: Forhus, Sidehus, Baghus. (Kælder, Stue, 1. Sal o. s. v.)	Samtlige Beboere af begge Kon.		Fødselsaar	Fødselsdag	Fødeby. Hvis udenfor Danmark om Vedkommende har Indfødsret.	Stilling i Husstanden (Husfader, Husmoder, Søn, Datter, Plejesøn, Plejedatter, Slægtning, Tyende, Løgende).	Gift, ugift, Enke, Enke-mand, Fraskilt eller Separeret.	Stand eller Livsstilling. Stillingen betegnes saaledes, at det kan ses, om Vedkommende er Principal eller Medhjælper, f. Eks. Snedkermester, Snedkersvend, Lærling o. s. v.	Telefon Nr.	Husleje af Beboelseslejligheden samt Antal Værelser. Loft- og Fjogværcher medregnes ikke. Denne Rubrik udfyldes af Eieren eller Viceværten personlig.	Arbejdsgiverens Navn og Bopæl, forsaavidt selvstændig Virksomhed ikke drives.	Forsaauidt Tilflytning til Aarhus er sket i det sidste Aar, da		Hvis Flytning indenfor Aarhus Bygrænse er sket i det sidste Aar, da		Hvor undervises de paa denne Liste opførte Børn mellem 6 og 14 Aar? Gaar de i en offentlig Skole, maa dennes Navn anføres. Gaar de i Privatskole, anføres Bestyrerens Navn. Hvis Børn over 7 Aar ikke søger Skole, maa Grunden heril anføres.	Plejebørn. Udfor Plejebørn sættes navn i denne Rubrik.
	naar? Data og Aarstal?	hvorfor? (By, Gade og Hus-Nr.)										Bopælen Oktober Flyttedag 1921 (Gade og Hus-Nr.)	Andre Bopæle siden Oktober Flyttedag 1921 (Gade og Hus-Nr.)				

✓ Anne Kristine Larsen 1889 15/5 Aarhus Husmoder Enke  
 ✓ Tage Büsse 1902 17/6 Horsens Løgende ugift Forbündter ikke  
 ✓ Elme Meyer 1897 15/11 Horsens Løgende ugift Telegrafarbejder  
 E. H. Rosenov  
 Emanuel Sejr 1891 29/11 Nølev Husfader gift  
 Karriit Johanne Sejr 1896 5/10 Varde Husmoder gift  
 Eva Sejr 1921 17/6 Aarhus Datter  
 opført Skovvej 53 a.

Immucod  
 Martinus Johansen  
 Telegrafarbejder  
 Halden Jensen Boldspilklub (Aarhus, Jönköping)  
 Statsbibliothek  
 Halden Jensen  
 Rysd 4 Brahevej 11 Nørre

2/2

**Tillægsskema I.** Herpaa opføres udenbys eller i Udlandet boende Personer, der driver Forretning, Haandværk eller anden selvstændig Næringsdrift i Ejendommen.

Navn	Stilling	Adresse		
		Kommune	Gade og Nr.	Hvis udenfor Danmark, vedkommende Land.

**Tillægsskema II.** Forsaauidt Ejeren af Ejendommen har Bopæl udenfor Aarhus, opføres hans (hendes) Navn, Stilling og Adresse paa dette Skema.

Navn	Stilling	Adresse		
		Kommune	Gade og Nr.	Hvis udenfor Danmark, vedkommende Land.

**Tillægsskema III.** Herpaa opføres inden- og udenlandske Selskaber, Foreninger og Institutioner, der har Kontor eller Forretningslokaler i Ejendommen.

Selskabets eller Institutionens Navn	Forretnings Branche	Telefon Nr.	Forsaauidt Selskabet er hjemmehørende udenfor Aarhus, opføres her Opholdskommunens Navn.
			Er Selskabet hjemmehørende i Udlandet, anføres Navnet paa Selskabets herværende Repræsentant.

**Tillægsskema IV.** Herpaa opføres alle indenbys boende Personer, som driver Forretning, Haandværk o. l. i Ejendommen.

Firma Navn	Indehaverens Navn	Forretnings Branche	Telefon Nr.	Privat Bopæl

At samtlige Personer og Selskaber m. v., som har lejet Lejlighed eller Lokaler, bor eller driver Forretning i forannævnte Ejendom, er optaget paa denne Liste, bevidnes.

Aarhus, den *26. 10.* 1922.

Ejers Navn:

*H. Nielsen*

Ejers Bopæl:

*Marstrandskios V. Allé 16*

*H. Nielsen*  
Ejers eller Viceagtons Underskrift.



gsdrift i Ejendommen.

udenfor Danmark,  
ommende Land.

te Skema.

udenfor Danmark,  
ommende Land.

Ejendommen.

ørende udenfor Aarhus,  
amunens Navn.  
dlandet, anføres Navnet  
e Repræsentant.

ivat Bopæl

ng

9

Blank label on the right edge of the book cover.

Blank label on the right edge of the book cover.

Barcode label on the bottom right edge of the book cover.