

*Århus*  
Århus FT 1922

81

*Skattemandtal*

*Todd. Lohse*

Erhvervsarkivet

04763

Folkeregistret

1719



8023974211

1885 - 1953  
Skattemandtal

1922  
Istedgade  
m.m.

8023974211

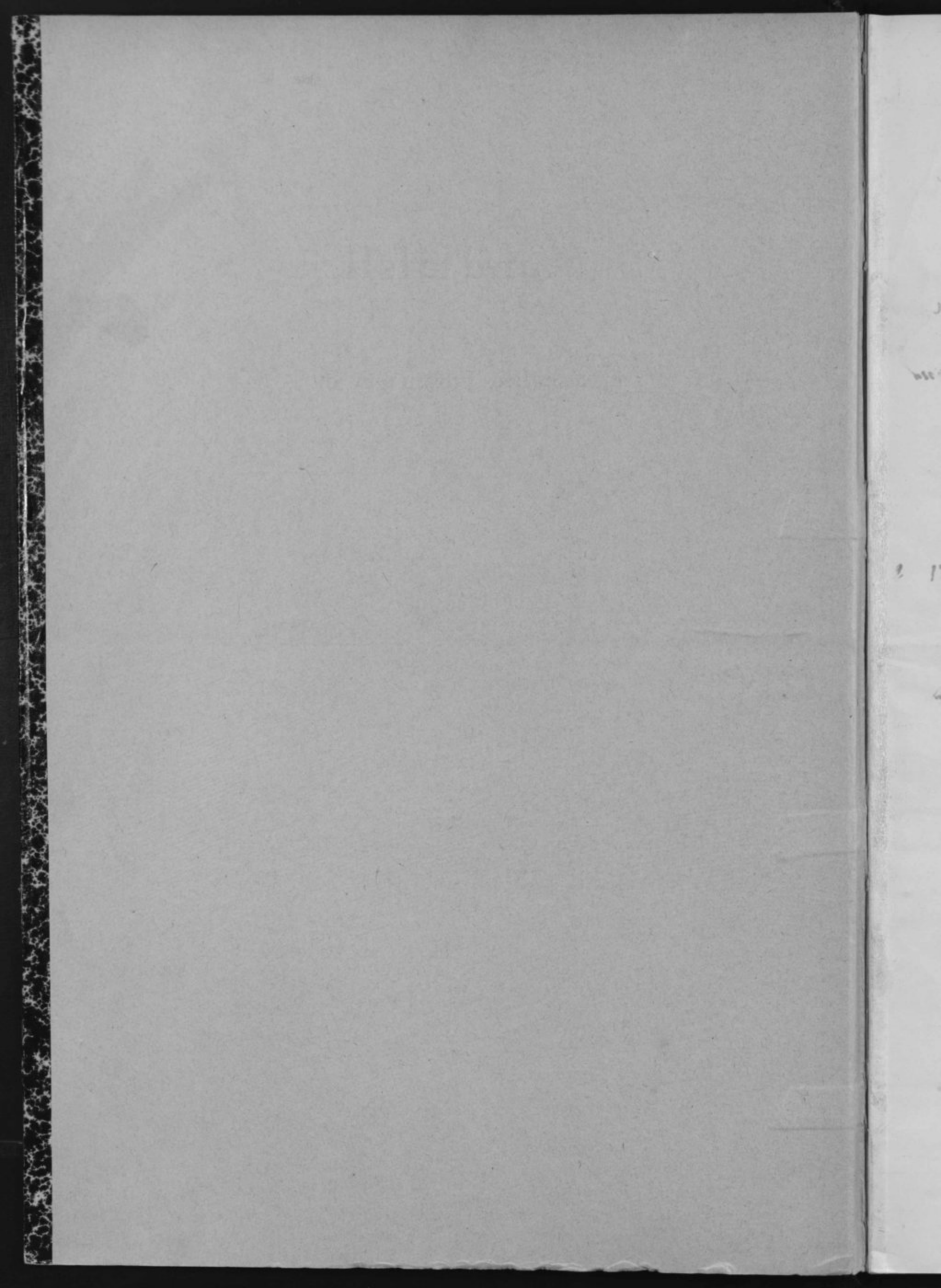



# Mandtalsliste

over

## Personer, Selskaber, Foreninger og Institutioner,

der benytter Lokaler

### i ovennævnte Ejendom.

**I** Henhold til Lov af 15. Maj 1875 § 21, jfr. § 22, paahviler det under Strafansvar vedkommende Husejer eller hans Befuldmægtigede at udfylde nærværende Skema.

**Beboelseskemaet.** Alle i Ejendommen boende Personer opføres med deres fulde Navne og øvrige i Skemaet forlangte Oplysninger, uanset om de midlertidig er fraværende.

**Tillægsskema I.** (Se Bagsiden). Paa dette Skema opføres **udenbys eller i Udlandet boende Personer**, der driver Forretning, Haandværk eller anden selvstændig Næringsdrift i Ejendommen.

**Tillægsskema II.** (Se Bagsiden). Forsaavidt **Ejeren af Ejendommen** har Bopæl udenfor Aarhus, opføres hans Navn, Stilling og Adresse paa dette Skema.

**Tillægsskema III.** (Se Bagsiden). Herpaa opføres **inden- og udenlandske Selskaber, Foreninger og Institutioner**, der har Kontor eller Forretningslokaler i Ejendommen.

**Tillægsskema IV.** (Se Bagsiden). Herpaa opføres alle **indenbys boende Personer**, som driver Forretning, Haandværk o. l. i Ejendommen.

Ifald der ikke er tilstrækkelig Plads paa det tilsendte Skema til alle Ejendommens Beboere, vil flere Skemaer kunne faas udleverede ved Henvendelse paa **Skattekontoret, Mejlgade 4, 1ste Sal.** (Aabent fra Kl. 9-2 og fra 4-6).

Aarhus Byraad, i Oktober 1922.

**Bemærk Bagsiden!**

#### Optælling.

(Foretages ved Byraadets Foranstaltning).

Mandkøn . . . *5*

Kvindkøn . . . *11*

Ialt . . . *16* Personer.

Beboelseskema.

810

Opføres i Rækkefølge saaledes: Forhus, Sidehus, Baghus. (Kælder, Stue, 1. Sal o. s. v.)	Samtlige Beboere af begge Køn.		Fødselsaar	Fødselsdag	Fødeby. Hvis udenfor Danmark om Vedkommende har Indfødsret.	Stilling i Husstanden (Husfader, Husmoder, Son, Datter, Plejesøn, Plejedatter, Slægtning, Tyende, Logerende).	Gift, ugift, Enke, Enkemand, Fraskilt eller Separeret.	Stand eller Livsstilling. Stillingen betegnes saaledes, at det kan ses, om Vedkommende er Principal eller Medhjælper, f. Eks. Snedkermester, Snedkersvend, Lærling o. s. v.	Telefon Nr.	Husleje af Beboelseslejligheden samt Antal Værelser. Loft- og Pigeværelser medregnes ikke. Denne Rubrik udfyldes af Eieren eller Viceværtens personlig.	Arbejdsgiverens Navn og Bopæl. forsaauidt selvstændig Virksomhed ikke drives.	Forsaauidt Tilflytning til Aarhus er øket i det sidste Aar, da		Hvis Flytning indenfor Aarhus Bygrænse er sket i det sidste Aar, da		Hvor undervises de paa denne Liste opførte Børn mellem 6 og 14 Aar? Gaar de i en offentlig Skole, maa dets Navn anføres. Gaar de i Privatskole, anføres Bestyrerens Navn. Hvis Børn over 7 Aar ikke søger Skole, maa Grunden hertil anføres.	Plejebørn. Udfor Plejebørn sættes »Jav i denne Rubrik.
	naar? Dato og Aarstal?	hvorfra? (By, Gade og Hus-Nr.)										Bopælen Oktober Flyttedag 1921 (Gade og Hus-Nr.)	Andre Bopæle siden Oktober Flyttedag 1921 (Gade og Hus-Nr.)				
Stuen t. h.	Jens Frands Berthelsen.	1848	13/3	Tingelund.	Husfader	gift	Arbejdsmand	"	2	144	Nyder Alderdomsindeanstalt.						
"	Lisiel Marie Berthelsen.	1851	21/2	Aabo.	Husmoder	"	"	"									
Stuen t. h.	Johanne Henriette Kehl	1834	29/6	København	"	Enke	"	"	2	144	Nyder Alderdomsindeanstalt.						
Stuen t. o.	Anna Margrethe Nielsen	1884	8/2	Næstved, Randers	Husmoder	Enke	Ungkar	"	2	144	Revis. af Høster (har off. Uagstus)						
"	Kaare Peter Nielsen	1896	9/3	Skarvs	Gæst	ugift	Trykograf	"									
Stuen t. v.	Soren Christian Sørensen	1844	20/9	Aarhus	Husfader	gift	Hvervsvend	"	2	144	Fabrikant Hils Stampedes Klædefabrik Fiskergade						
"	Singer Marie Sørensen	1843	31/12	Aarhus	Husmoder	"	"	"									
1 <sup>de</sup> Sal	Christian Sørensen	1859	23/4	Hillieris Lamsø	Husfader	gift	Arbejdsmand	"	2	144	Centraarstuel 2. S.B.						
"	Martha Emilie Sørensen f. Sørensen	1860	6/5	(København) Sønder	Husmoder	"	"	"									
"	Amalie Mette Kirstine Sørensen	1889	21/2	Aarhus	Datter	ugift	"	"									
"	Johanne Marie Johansen	1877	17/12	Sønder	Husmoder	Enke	"	"	2	144	Nyder Alderdomsindeanstalt.						
"	Emma Johanne Marie Christensen	1901	21/3	Aarhus	Søn	ugift	"	"									
"	Louise Johanne Marie Andersen	1920	18/11	Aarhus	Søn	ugift	"	"									
1 <sup>de</sup> Sal t. h.	Margrethe H. Rasmussen.	1882	1/2	Brendstrup.	Husmoder	Enke	Arbejdsmand	"	2	144	Forakultig 1. H. v.						
"	Kaj Otto Rasmussen.	1909	2/9	Aarhus.	Søn	ugift	Lærling	"			De forenede Bogtrykkerier.						
1 <sup>de</sup> Sal t. v.	Jørgine Sørensen	1863	8/5	Lyngby	"	Enke	"	"	2	144	Nyder Alderdomsindeanstalt.						

5  
11



**Tillægsskema I.** Herpaa opføres udenbys eller i Udlandet boende Personer, der driver Forretning, Haandværk eller anden selvstændig Næringsdrift i Ejendommen.

Navn	Stilling	Adresse		
		Kommune	Gade og Nr.	Hvis udenfor Danmark, vedkommende Land.

**Tillægsskema II.** Forsaavidt Ejeren af Ejendommen har Bopæl udenfor Aarhus, opføres hans (hendes) Navn, Stilling og Adresse paa dette Skema.

Navn	Stilling	Adresse		
		Kommune	Gade og Nr.	Hvis udenfor Danmark, vedkommende Land.

**Tillægsskema III.** Herpaa opføres inden- og udenlandske Selskaber, Foreninger og Institutioner, der har Kontor eller Forretningslokaler i Ejendommen.

Selskabets eller Institutionens Navn	Forretnings Branche	Telefon Nr.	Forsaavidt Selskabet er hjemmehørende udenfor Aarhus, opføres her Opholdskommunens Navn. Er Selskabet hjemmehørende i Udlandet, anføres Navnet paa Selskabets hervedende Repræsentant.

**Tillægsskema IV.** Herpaa opføres alle indenbys boende Personer, som driver Forretning, Haandværk o. l. i Ejendommen.

Firma Navn	Indehaverens Navn	Forretnings Branche	Telefon Nr.	Privat Bopæl

At samtlige Personer og Selskaber m. v., som har lejet Lejlighed eller Lokaler, bor eller driver Forretning i forannævnte Ejendom, er optaget paa denne Liste, bevidnes.

Aarhus, den *23 October* 1922.

Ejers Navn: *for Kbm. V. Torsleff.*

Ejers Bopæl: *Kystvejen 5.*

*J. F. Berthelsen.*  
Ejers eller Viceejers Underskrift.

Afhentes den

23/10

LøbeNr.: 3699

Gade: Istedgade

Husnummer: 10

# Mandtalsliste

over

## Personer, Selskaber, Foreninger og Institutioner,

der benytter Lokaler

i ovennævnte Ejendom.

**I** Henhold til Lov af 15. Maj 1875 § 21, jfr. § 22, paahviler det under Strafansvar vedkommende Husejer eller hans Befuldmægtigede at udfylde nærværende Skema.

**Beboelseskemaet.** Alle i Ejendommen boende Personer opføres med deres fulde Navne og øvrige i Skemaet forlangte Oplysninger, uanset om de midlertidig er fraværende.

**Tillægsskema I.** (Se Bagsiden). Paa dette Skema opføres **udenbys eller i Udlandet boende Personer**, der driver Forretning, Haandværk eller anden selvstændig Næringsdrift i Ejendommen.

**Tillægsskema II.** (Se Bagsiden). Forsaavidt **Ejeren af Ejendommen** har Bopæl udenfor Aarhus, opføres hans Navn, Stilling og Adresse paa dette Skema.

**Tillægsskema III.** (Se Bagsiden). Herpaa opføres **inden- og udenlandske Selskaber, Foreninger og Institutioner**, der har Kontor eller Forretningslokaler i Ejendommen.

**Tillægsskema IV.** (Se Bagsiden). Herpaa opføres alle **indenbys boende Personer**, som driver Forretning, Haandværk o. l. i Ejendommen.

Ifald der ikke er tilstrækkelig Plads paa det tilsendte Skema til alle Ejendommens Beboere, vil flere Skemaer kunne faas udleverede ved Henvendelse paa **Skattekontoret, Mejlgade 4, 1ste Sal.** (Aabent fra Kl. 9-2 og fra 4-6).

Aarhus Byraad, i Oktober 1922.

**Bemærk Bagsiden!**

### Optælling.

(Foretages ved Byraadets Foranstaltning).

Mandkøn . . . .	6	
Kvindkøn . . . .	4	
Ialt . . . .	10	Personer.



Beboelseskema. 10

Opførelse i Rækkefølge saaledes: Forhus, Sidehus, Baghus. (Kælder, Stue, 1. Sal o. s. v.)	Samtlige Beboere af begge Køn.		Fødselsaar	Fødselsdag	Fødeby. Hvis udenfor Danmark om Vedkommende har Indfødsret.	Stilling i Huset (Husfader, Husmoder, Søn, Datter, Plejesøn, Plejedatter, Slægtning, Tyende, Logerende).	Gift, ugift, Enke, Enkesmand, Fraskilt eller Separeret.	Stand eller Livsstilling. Stillingen betegnes saaledes, at det kan ses, om Vedkommende er Principal eller Medhjælper, f. Eks. Snedkermester, Snedkersvend, Lærling o. s. v.	Telefon Nr.	Husleje af Beboelseslejligheden samt Antal Værelser. Loft- og Figeværelser medregnes ikke. Denne Rubrik udfyldes af Eieren eller Værværten personlig.	Arbejdsgiverens Navn og Bopæl, forsaavidt selvstændig Virksomhed ikke drives.	Forsaavidt Tillytning til Aarhus er sket i det sidste Aar, da		Hvis Flytning indenfor Aarhus Bygrænse er sket i det sidste Aar, da		Hvor undervises de paa denne Liste opførte Børn mellem 6 og 14 Aar? Gaar de i en offentlig Skole, maa dennes Navn anføres. Gaar de i Privatskole, anføres Bostyrerens Navn. Hvis Børn over 7 Aar ikke søger Skole, maa Grunden herfor anføres.	Plejebørn. Udfor Plejebørn sættes »jan« i denne Rubrik.
	naar? Dato og Aarstal?	hvorfra? (By, Gade og Hus-Nr.)										Bopælen Oktober Flyttedag 1921 (Gade og Hus-Nr.)	Andre Bopæle siden Oktober Flyttedag 1921 (Gade og Hus-Nr.)				
Stuen ✓	Bernhard Christoffersen	1892	4/12	Norhøj	Husfader	Gift	Repræsentant		3	400	Frd. Lelling Landsgaard						
	Louise	1897	1/7	"	Husmoder	"	"										
1. Sal. ✓	Oleus Praemur Kristoffer	1894	2/1	"	Husfader	Gift	Hændermagere	5787	3	400							
	Emmy f. Praemur	1896	10/5	"	Husmoder	"	"										
	Børge	1921	27/7	"	Søn	"	"										
	Nilsen Nils Alfred	1895	15/1	"	Husfader	Gift	Maskinmester		1	125	Det forsvarede Kampfabrikatselskab	1. April 1922	Frederiksberg				
	" May f. Oleus	1895	11/12	"	Husmoder	"	"										
	Nils Ole	1922	2/4	"	Søn	"	"										
Stuen ✓	Hans Brand Hansen	1858	5/4	Ebeltoft	Husfader	Gift	Hømmager		3	245							
	Hansette Hansen	1856	23/9	Trøjgilde	Husmoder	"	"										

6/4

**Tillægsskema I.** Herpaa opføres udenbys eller i Udlandet boende Personer, der driver Forretning, Haandværk eller anden selvstændig Næringsdrift i Ejendommen.

Navn	Stilling	Adresse		
		Kommune	Gade og Nr.	Hvis udenfor Danmark, vedkommende Land.

**Tillægsskema II.** Forsaavidt Ejeren af Ejendommen har Bopæl udenfor Aarhus, opføres hans (hendes) Navn, Stilling og Adresse paa dette Skema.

Navn	Stilling	Adresse		
		Kommune	Gade og Nr.	Hvis udenfor Danmark, vedkommende Land.

**Tillægsskema III.** Herpaa opføres inden- og udenlandske Selskaber, Foreninger og Institutioner, der har Kontor eller Forretningslokaler i Ejendommen.

Selskabets eller Institutionens Navn	Forretnings Branche	Telefon Nr.	Forsaavidt Selskabet er hjemmehørende udenfor Aarhus, opføres her Opholdskommunens Navn.
			Er Selskabet hjemmehørende i Udlandet, anføres Navnet paa Selskabets hervarende Repræsentant

**Tillægsskema IV.** Herpaa opføres alle indenbys boende Personer, som driver Forretning, Haandværk o. l. i Ejendommen.

Firma Navn	Indehaverens Navn	Forretnings Branche	Telefon Nr.	Privat Bopæl
<i>Sm. Jensen</i>	<i>Chr. Jensen</i>	<i>Smide</i>		<i>Jagersgadevej 65 I</i>

At samtlige Personer og Selskaber m. v., som har lejet Lejlighed eller Lokaler, bor eller driver Forretning i forannævnte Ejendom, er optaget paa denne Liste, bevidnes.

Aarhus, den *23 Okt.* 1922.

Ejers Navn: *R. Chr. Olsen*

Ejers Bopæl: *Fotodgade 10 I*

*R. Chr. Olsen.*  
Ejers eller Viceværtens Underskrift.



Afhentes den

Løbe-Nr.: 3700

Gade: Mejlgade

Husnummer: 12

# Mandtalsliste

over

## Personer, Selskaber, Foreninger og Institutioner,

der benytter Lokaler

i ovennævnte Ejendom.

**I** Henhold til Lov af 15. Maj 1875 § 21, jfr. § 22, paahviler det under Strafansvar vedkommende Husejer eller hans Befuldmægtigede at udfylde nærværende Skema.

**Beboelsesskemaet.** Alle i Ejendommen boende Personer opføres med deres fulde Navne og øvrige i Skemaet forlangte Oplysninger, uanset om de midlertidig er fraværende.

**Tillægsskema I.** (Se Bagsiden). Paa dette Skema opføres **udenbys eller i Udlandet boende Personer**, der driver Forretning, Haandværk eller anden selvstændig Næringsdrift i Ejendommen.

**Tillægsskema II.** (Se Bagsiden). Forsaavidt **Ejeren af Ejendommen** har Bopæl udenfor Aarhus, opføres hans Navn, Stilling og Adresse paa dette Skema.

**Tillægsskema III.** (Se Bagsiden). Herpaa opføres **inden- og udenlandske Selskaber, Foreninger og Institutioner**, der har Kontor eller Forretningslokaler i Ejendommen.

**Tillægsskema IV.** (Se Bagsiden). Herpaa opføres alle **indenbys boende Personer**, som driver Forretning, Haandværk o. l. i Ejendommen.

Ifald der ikke er tilstrækkelig Plads paa det tilsendte Skema til alle Ejendommens Beboere, vil flere Skemaer kunne faas udleverede ved Henvendelse paa **Skattekontoret, Mejlgade 4, 1ste Sal.** (Åbent fra Kl. 9-2 og fra 4-6).

Aarhus Byraad, i Oktober 1922.

**Bemærk Bagsiden!**

### Optælling.

(Foretages ved Byraadets Foranstaltning).

Mandkøn . . . 3  
Kvindkøn . . . 4  
Ialt . . . 7 Personer.

Beboelseskema. 12

Opføres i Kækefølge saaledes: Forhus, Sidehus, Baghus. (Kælder, Stue, 1. Sal o. s. v.)	Samtlige Beboere af begge Køn.		Fødselsaar	Fødselsdag	Fødeby. Hvis udenfor Danmark om Vedkommende har Indfødsret.	Stilling i Husstanden (Hustader, Husmoder, Son, Datter, Plejeson, Plejedatter, Slægtning, Tyende, Logerende).	Gift, ugift, Enke, Enkemand, Fraskilt eller Separeret.	Stand eller Livsstilling. Stillingen betegnes saaledes, at det kan ses, om Vedkommende er Principal eller Medhjælper, f. Eks. Snedkermester, Snedkersvend, Lærning o. s. v.	Telefon Nr.	Husleje af Beboelseslejligheden samt Antal Værelser. Lofts- og Pigeværelser medregnes ikke. Denne Rubrik udfyldes af Ejeren eller Viseværten personlig.	Arbejdsgiverens Navn og Bopæl, forsaa vidt selvstændig Virksomhed ikke drives.	Forsaa vidt Tilflytning til Aarhus er sket i det sidste Aar, da		Hvis Flytning indenfor Aarhus Bygrænse er sket i det sidste Aar, da		Hvor undervises de paa denne Liste opførte Børn mellem 6 og 14 Aar? Gaar de i en offentlig Skole, maa dennes Navn anføres. Gaar de i Privatskole, anføres Bestyrerens Navn. Hvis Børn over 7 Aar ikke søger Skole, maa Grunden hertil anføres.	Plejbørn. Udfør Plejbørn sættes op i denne Rubrik.
	naar? Dato og Aarstal?	hvorfra? (By, Gade og Hus-Nr.)										Bopælen Oktober Flyttedag 1921 (Gade og Hus-Nr.)	Andre Bopæle siden Oktober Flyttedag 1921 (Gade og Hus-Nr.)				
	Thum Jensen Jens		7/12	1868	Grundtvig	Hustader	gift	Stybedemand			Aarhus Gasværk.						
	" <u>Mariane Marie Martha Andersen</u>		26/7	1866	Galle	Muemoder	"	"									
	" Jensen Jens Marius		7/9	1870	Grundtvig	Logerende	ugift	dr.			arbejdslos						
1. Sal.	✓ Olsen Christen		9/7	1847	Tandrup Strand	Hustader	gift	Havtmagermester									
	" <u>Mariane L. Christoffersen</u>		4/6	1859	Bilsgård	Muemoder	"	"									
	✓ " Anna Sophie		1/8	1898	Aarhus	Katler	ugift	Stenkarist			Baldernantoret i Aarhus 4/8 o. Aug. Schibler, Odensegade 6.						
Mort.	✓ Hansen Mathine Lemine		1/1	1866	Store Brøndum Hedegaard		ugift	Stogejampree				22/10 1922	Liming Vester Allé o. Chanderborg				

3/4



**Tillægsskema I.** Herpaa opføres udenbys eller i Udlandet boende Personer, der driver Forretning, Haandværk eller anden selvstændig Næringsdrift i Ejendommen.

Navn	Stilling	Adresse		
		Kommune	Gade og Nr.	Hvis udenfor Danmark, vedkommende Land.

**Tillægsskema II.** Forsaauidt Ejeren af Ejendommen har Bopæl udenfor Aarhus, opføres hans (hendes) Navn, Stilling og Adresse paa dette Skema.

Navn	Stilling	Adresse		
		Kommune	Gade og Nr.	Hvis udenfor Danmark, vedkommende Land.

**Tillægsskema III.** Herpaa opføres inden- og udenlandske Selskaber, Foreninger og Institutioner, der har Kontor eller Forretningslokaler i Ejendommen.

Selskabets eller Institutionens Navn	Forretnings Branche	Telefon Nr.	Forsaauidt Selskabet er hjemmehørende udenfor Aarhus, opføres her Opholdskommunens Navn. Er Selskabet hjemmehørende i Udlandet, anføres Navnet paa Selskabets herværende Repræsentant.

**Tillægsskema IV.** Herpaa opføres alle indenbys boende Personer, som driver Forretning, Haandværk o. l. i Ejendommen.

Firma Navn	Indehaverens Navn	Forretnings Branche	Telefon Nr.	Privat Bopæl

At samtlige Personer og Selskaber m. v., som har lejet Lejlighed eller Lokaler, bor eller driver Forretning i forannævnte Ejendom, er optaget paa denne Liste, bevidnes.

Aarhus, den 23 Okt 1922.

Ejeren Navn:

*R. H. Olsen*

Ejeren Bopæl:

*Tobedgade 10*

*R. H. Olsen*  
Ejeren eller Viceærtens Underskrift.

Afhentes den 23/10

LøbeNr.: 3701

Gade: Mejlgade

Husnummer: 14.

# Mandtalsliste

over

## Personer, Selskaber, Foreninger og Institutioner,

der benytter Lokaler

i ovennævnte Ejendom.

**I** Henhold til Lov af 15. Maj 1875 § 21, jfr. § 22, paahviler det under Strafansvar vedkommende Husejer eller hans Befuldmægtigede at udfylde nærværende Skema.

**Beboelsesskemaet.** Alle i Ejendommen boende Personer opføres med deres fulde Navne og øvrige i Skemaet forlangte Oplysninger, uanset om de midlertidig er fraværende.

**Tillægsskema I.** (Se Bagsiden). Paa dette Skema opføres **udenbys eller i Udlandet boende Personer**, der driver Forretning, Haandværk eller anden selvstændig Næringsdrift i Ejendommen.

**Tillægsskema II.** (Se Bagsiden). Forsaavidt **Ejeren af Ejendommen** har Bopæl udenfor Aarhus, opføres hans Navn, Stilling og Adresse paa dette Skema.

**Tillægsskema III.** (Se Bagsiden). Herpaa opføres **inden- og udenlandske Selskaber, Foreninger og Institutioner**, der har Kontor eller Forretningslokaler i Ejendommen.

**Tillægsskema IV.** (Se Bagsiden). Herpaa opføres alle **indenbys boende Personer**, som driver Forretning, Haandværk o. l. i Ejendommen.

Ifald der ikke er tilstrækkelig Plads paa det tilsendte Skema til alle Ejendommens Beboere, vil flere Skemaer kunne faas udleverede ved Henvendelse paa **Skattekontoret, Mejlgade 4, 1ste Sal.** (Aabent fra Kl. 9-2 og fra 4-6).

Aarhus Byraad, i Oktober 1922.

**Bemærk Bagsiden!**

Optælling.  
(Foretages ved Byrådets Foranstaltning).

Mandkøn . . .	8	9
Kvindkøn . . .	9	8
Ialt . . .	14	Personer.

17



Beboelseskema. 14

Opføres i Rækkefølge saaledes: Forhus, Sidehus, Baghus. (Kælder, Stue, 1. Sal o. s. v.)	Samtlige Beboere af begge Køn.		Fødselsaar	Fødselsdag	Fødeby. Hvis udenfor Danmark om Vedkommende har Indfødsret.	Stilling i Husholdningen (Husfader, Husmoder, Son, Datter, Plejerson, Plejedatter, Slægtning, Tyende, Logerende).	Gift, ugift, Enke, Enkesmand, Fraskilt eller Separeret.	Stand eller Livsstilling. Stillingen betegnes saaledes, at det kan ses, om Vedkommende er Principal eller Medhjælper, f. Eks. Snedkermester, Snedkersvend, Lærling o. s. v.	Telefon Nr.	Husleje af Beboelseslejligheden samt Antal Værelser. Loft- og Pigeværelser medregnes ikke. Denne Rubrik udfyldes af Eieren eller Viceværtten personlig.	Arbejdsgiverens Navn og Bopæl, forsaavidt selvstændig Virksomhed ikke drives.	Forsaauidt Tilflytning til Aarhus er sket i det sidste Aar, da		Hvis Flytning indenfor Aarhus Bygrænse er sket i det sidste Aar, da		Hvor undervises de paa denne Liste opførte Børn mellem 6 og 14 Aar? Gaar de i en offentlig Skole, maa dennes Navn anføres. Gaar de i Privatskole, anføres Bestyrerens Navn. Hvis Børn over 7 Aar ikke søger Skole, maa Grunden herfor anføres.	Plejebørn. Udfor Plejebørn sættes nr. i denne Rubrik.
	naar? Dato og Aantal?	hvorfra? (By, Gade og Hus-Nr.)										Bopælen Oktober Flyttedag 1921 (Gade og Hus-Nr.)	Andre Bopæle siden Oktober Flyttedag 1921 (Gade og Hus-Nr.)				
Kaldet ✓	Otto Diller	1874	1871	København	Fader	Gift	uarbejdsdygtig		23	200							
	Bodil Marie Bartholin Diller	1873	2/3	Aarhus	Moder	Gift	Otto Mønsted										
✓	Anna Diller	1902	23/6	Aarhus	Datter	Ugift	Stygnørke				Aarhus Dampvaskeri Løst						
✓	Loren Peter Christian Diller	1904	4/10	Aarhus	Søn	Ugift	Lærling				Jonson Korkskan Fiskegød						
Hæder ✓	Jørgen Peter Christian	1862	16/4	Aarhus	Husfader	Gift	Arbejdsmand		3	300	Flavnem						
	Anne Caroline Christensen	1869	28/8	Legalt	Husmoder	-											
	Harald Christian Christensen	1906	7/6	Aarhus	Søn		Lærling				Smid Jensen Iskedgade						
	Serda Nelsene Christensen	1908	14/12	Aarhus	Datter												
	Børge Juul Christensen	1916	24/12	Aarhus	Søn											Føderpædagog Børger Skolen Valkemørg Skole	
1 Sal	ikke indflyttet endnu.																
Kvæst ✓	Nick Christensen	1896	2/8	Aarhus	Fader	Gift	arbejdsmand				arbejds						
	Bolette Sofie Adolphine Martine Christensen	1896	11/1	Skiffermark	Moder	Gift	Husmoder										
	Lvend Aage Christensen	1920	8/2	Aarhus	Søn												
	Viola Christensen	1920	8/2	Aarhus	Datter												
✓	Jørgen Peter Christensen	1903	7/1	Aarhus	Brøder	Ugift	Bydreng				Jakob Jensen Westegod						
Hæder ✓	Aage Benn.	1895	20/9	Vikborg	Husfader	Gift	Kaufmannsstat.										
	Emma Luise Alfrida Benn.	1910	10/10	Falshøj	Husmoder	"											
	Jenny Benn.	1919	16/6	-	Datter	Ugift.											

9  
8

**Tillægsskema I.** Herpaa opføres udenbys eller i Udlandet boende Personer, der driver Forretning, Haandværk eller anden selvstændig Næringsdrift i Ejendommen.

Navn	Stilling	Adresse		
		Kommune	Gade og Nr.	Hvis udenfor Danmark, vedkommende Land.

**Tillægsskema II.** Forsaavidt Ejeren af Ejendommen har Bopæl udenfor Aarhus, opføres hans (hendes) Navn, Stilling og Adresse paa dette Skema.

Navn	Stilling	Adresse		
		Kommune	Gade og Nr.	Hvis udenfor Danmark, vedkommende Land.

**Tillægsskema III.** Herpaa opføres inden- og udenlandske Selskaber, Foreninger og Institutioner, der har Kontor eller Forretningslokaler i Ejendommen.

Selskabets eller Institutionens Navn	Forretnings Branche	Telefon Nr.	Forsaavidt Selskabet er hjemmehørende udenfor Aarhus, opføres her Opholdskommunens Navn.
			Er Selskabet hjemmehørende i Udlandet, anføres Navnet paa Selskabets herværende Repræsentant.

**Tillægsskema IV.** Herpaa opføres alle indenbys boende Personer, som driver Forretning, Haandværk o. l. i Ejendommen.

Firma Navn	Indehaverens Navn	Forretnings Branche	Telefon Nr.	Privat Bopæl

At samtlige Personer og Selskaber m. v., som har lejet Lejlighed eller Lokaler, bor eller driver Forretning i forannævnte Ejendom, er optaget paa denne Liste, bevidnes.

Aarhus, den 23 Oktober 1922.

Ejers Navn:

*J. P. Christensen*

Ejers Bopæl:

*Isstedgade 14*

Ejers eller Viceværtens Underskrift.

*J. P. Christensen*



# Mandtalsliste

over

## Personer, Selskaber, Foreninger og Institutioner,

der benytter Lokaler

### i ovennævnte Ejendom.

**I** Henhold til Lov af 15. Maj 1875 § 21, jfr. § 22, paahviler det under Strafansvar vedkommende Husejer eller hans Befuldmægtigede at udfylde nærværende Skema.

**Beboelseskemaet.** Alle i Ejendommen boende Personer opføres med deres fulde Navne og øvrige i Skemaet forlangte Oplysninger, uanset om de midlertidig er fraværende.

**Tillægsskema I.** (Se Bagsiden). Paa dette Skema opføres **udenbys eller i Udlandet boende Personer**, der driver Forretning, Haandværk eller anden selvstændig Næringsdrift i Ejendommen.

**Tillægsskema II.** (Se Bagsiden). Forsaavidt **Ejeren af Ejendommen** har Bopæl udenfor Aarhus, opføres hans Navn, Stilling og Adresse paa dette Skema.

**Tillægsskema III.** (Se Bagsiden). Herpaa opføres **inden- og udenlandske Selskaber, Foreninger og Institutioner**, der har Kontor eller Forretningslokaler i Ejendommen.

**Tillægsskema IV.** (Se Bagsiden). Herpaa opføres alle **indenbys boende Personer**, som driver Forretning, Haandværk o. l. i Ejendommen.

Ifald der ikke er tilstrækkelig Plads paa det tilsendte Skema til alle Ejendommens Beboere, vil flere Skemaer kunne faas udleverede ved Henvendelse paa **Skattekontoret, Mejlgade 4, 1ste Sal.** (Aabent fra Kl. 9-2 og fra 4-6).

Aarhus Byraad, i Oktober 1922.

**Bemærk Bagsiden!**

#### Optælling.

(Foretages ved Byraadets Foranstaltning).

Mandkøn . . . 2  
 Kvindekøn . . . 3  
 Ialt . . . 5 Personer.

Beboelseskema. 17

Opføres i Rækkefølge saaledes: Føhus, Sidehus, Baghus. (Kælder, Stue, I. Sal o. s. v.)	Samtlige Beboere af begge Kon.		Fødselsaar	Fødselsdag	Fødeby. Hvis udenfor Danmark om Vedkommende har Indfødsret.	Stilling i Husstanden (Husfader, Husmoder, Son, Datter, Plejeson, Plejedatter, Slægtning, Tyende, Løgerende).	Gift, ugift, Enke, Enke-mand, Fraskilt eller Separeret.	Stand eller Livsstilling. Stillingen betegnes saaledes, at det kan ses, om Vedkommende er Principal eller Medhjælper, f. Eks. Snekker-mester, Snekkersvend, Lærning o. s. v.	Telefon Nr.	Husleje af Beboelseslejligheden samt Antal Værelser. Løfts- og Pigeværelser medregnes ikke. Denne Rubrik udfyldes af Ejeren eller Viceværtten personlig.	Arbejdsgiverens Navn og Bopæl, forsaavidt selvstændig Virksomhed ikke drives.	Forsaavidt Tilflytning til Aarhus er øket i det sidste Aar, da		Hvis Flytning indenfor Aarhus Bygrænse er sket i det sidste Aar, da		Hvor undervises de paa denne Liste opførte Børn mellem 6 og 14 Aar? Gaar de i en offentlig Skole, maa dennes Navn anføres. Gaar de i Privatskole, anføres Bestyrerens Navn. Hvis Børn over 7 Aar ikke søger Skole, maa Grunden hertil anføres.	Plejebørn. Udfor Plejebørn sættes sjaas i denne Rubrik.
	naar? Dato og Aarstal?	hvorfra? (By, Gade og Hus-Nr.)										Bopælen Oktober Flyttedag 1921 (Gade og Hus-Nr.)	Andre Bopæle siden Oktober Flyttedag 1921 (Gade og Hus-Nr.)				

1. Sal <sup>1</sup> Enkefru Fersliff, hvg. Indlagt paa de gamle Hjem.

1. Sal <sup>1</sup> *Antoni Nielsen* 1908 11/2 *Hjortshede* *Husfader* *Gift* *Maskinmester*  
*Sofie Lovise Tholmyr Durum Nielsen* 1877 7/1 *Ålbund* *Husmoder* *Gift*  
*Kenneth Evertsen Tholmyr Nielsen* 1905 4/1 *Aarhus* *Søn* *Ugift* *Lærning*  
*Emma Mathine Helene Nielsen* 1907 5/4 *Aarhus* *Datter* *Ugift*

2 285

2 940 *A. S. Frølich*

*A. S. Frølich*

2. Sal <sup>1</sup> *Ludovica Larsen Johansen* 1879 2/2 *Slabved* *Ugift* *Spættke*

2 220

2/13

**Tillægsskema I.** Herpaa opføres udenbys eller i Udlandet boende Personer, der driver Forretning, Haandværk eller anden selvstændig Næringsdrift i Ejendommen.

Navn	Stilling	Adresse		
		Kommune	Gade og Nr.	Hvis udenfor Danmark, vedkommende Land.

**Tillægsskema II.** Forsaavidt Ejeren af Ejendommen har Bopæl udenfor Aarhus, opføres hans (hendes) Navn, Stilling og Adresse paa dette Skema.

Navn	Stilling	Adresse		
		Kommune	Gade og Nr.	Hvis udenfor Danmark, vedkommende Land.

**Tillægsskema III.** Herpaa opføres inden- og udenlandske Selskaber, Foreninger og Institutioner, der har Kontor eller Forretningslokaler i Ejendommen.

Selskabets eller Institutionens Navn	Forretnings Branche	Telefon Nr.	Forsaauidt Selskabet er hjemmehørende udenfor Aarhus, opføres her Opholdskommunens Navn. Er Selskabet hjemmehørende i Udlandet, anføres Navnet paa Selskabets herværende Repræsentant.

**Tillægsskema IV.** Herpaa opføres alle indenbys boende Personer, som driver Forretning, Haandværk o. l. i Ejendommen.

Firma Navn	Indehaverens Navn	Forretnings Branche	Telefon Nr.	Privat Bopæl

At samtlige Personer og Selskaber m. v., som har lejet Lejlighed eller Lokaler, bor eller driver Forretning i forannævnte Ejendom, er optaget paa denne Liste, bevidnes.

Aarhus, den 23 Oktober 1922.

Ejers Navn:

*A. Nielsen*

Ejers Bopæl:

*Solbjerggade N. 17*

*A. Nielsen*

Ejers eller Viceejers Underskrift.



# Mandtalsliste

over

## Personer, Selskaber, Foreninger og Institutioner,

der benytter Lokaler

i ovennævnte Ejendom.

**I** Henhold til Lov af 15. Maj 1875 § 21, jfr. § 22, paahviler det under Strafansvar vedkommende Husejer eller hans Befuldmægtigede at udfylde nærværende Skema.

**Beboelseskemaet.** Alle i Ejendommen boende Personer opføres med deres fulde Navne og øvrige i Skemaet forlangte Oplysninger, uanset om de midlertidig er fraværende.

**Tillægsskema I.** (Se Bagsiden). Paa dette Skema opføres **udenbys eller i Udlandet boende Personer**, der driver Forretning, Haandværk eller anden selvstændig Næringsdrift i Ejendommen.

**Tillægsskema II.** (Se Bagsiden). Forsaavidt **Ejeren af Ejendommen** har Bopæl udenfor Aarhus, opføres hans Navn, Stilling og Adresse paa dette Skema.

**Tillægsskema III.** (Se Bagsiden). Herpaa opføres **inden- og udenlandske Selskaber, Foreninger og Institutioner**, der har Kontor eller Forretningslokaler i Ejendommen.

**Tillægsskema IV.** (Se Bagsiden). Herpaa opføres alle **indenbys boende Personer**, som driver Forretning, Haandværk o. l. i Ejendommen.

Ifald der ikke er tilstrækkelig Plads paa det tilsendte Skema til alle Ejendommens Beboere, vil flere Skemaer kunne faas udleverede ved Henvendelse paa **Skattekontoret, Mejlgade 4, 1ste Sal.** (Aabent fra Kl. 9-2 og fra 4-6).

Aarhus Byraad, i Oktober 1922.

**Bemærk Bagsiden!**

**Optælling.**

(Foretages ved Byraadets Foranstaltning).

Mandkøn . . .	3	
Kvindkøn . . .	2	
Ialt . . .	5	Personer.

Beboelseskema. 19

Opføres i Rækkefølge saaledes: Forhus, Sidehus, Baghus. (Kælder, Stue, 1. Sal o. s. v.)	Samtlige Beboere af begge Køn. <b>Fulde Navn.</b> Ved Børn uden Navne sættes »Drengs» eller »Piges». <b>Det almindelig benyttede Fornavn understreges.</b> (Mellem hver Familie maa der helst være en Linies Mellemrum).		Fødselsaar	Fødselsdag	Fødeby. Hvis udenfor Danmark om Vedkommende har Indfødsret.	Stilling i Huset (Husfader, Husmoder, Søn, Datter, Plejesøn, Plejedatter, Slægtning, Tyende, Løgerende).	Gift, ugift, Enke, Enke-mand, Fraskilt eller Separeret.	Stand eller Livsstilling. Stillingen betegnes saaledes, at det kan ses, om Vedkommende er Principal eller Medhjælper, f. Eks. Snekker-mester, Snekkersvend, Lærning o. s. v.	Telefon-Nr.	Husleje af Beboelseligheden samt Antal Værelser. Løfts- og Pigeværelser medregnes ikke. Denne Rubrik udfyldes af Eieren eller Væresten personlig. Antal Værelser	Arlig Leje Kr.	Arbejdsgiverens Navn og Bopæl, forsaa vidt selvstændig Virksomhed ikke drives.	Forsaa vidt Tilflytning til Aarhus er sket i det sidste Aar, da		Hvis Flytning indenfor Aarhus Bygrænse er sket i det sidste Aar, da		Hvor undervises de paa denne Liste opførte Børn mellem 6 og 14 Aar? Gaar de i en offentlig Skole, maas dennes Navn anføres. Gaar de i Privatskole, anføres Bestyrerens Navn. Hvis Børn over 7 Aar ikke søger Skole, maas Grunden hertil anføres.	Plejebørn. Udfor Plejebørn sættes øjns i denne Rubrik.
	naar? Dato og Aarstal?	hvorfra? (By, Gade og Hus-Nr.)	Bopælen Oktober Flyttedag 1921 (Gade og Hus-Nr.)	Andre Bopæle siden Oktober Flyttedag 1921 (Gade og Hus-Nr.)														
Stue	✓	<u>Classus</u> Peterzen Ane Peterzen	1849 <sup>27/4</sup> 1856 <sup>28/8</sup>		Daugaard Vejlby	Husfader Gift Husmoder Gift	Gift	Pensionist.	03.	225.	—	—	—	—	—	—		
1. Sal	✓	<u>Loren</u> Christensen	1872 <sup>27/2</sup>		Vejlby	Borkemand	—	Dyrotarbejder	03.	250	Statsbanerne.	—	—	—	—	—		
Køster	✓	<u>Peder</u> Andersen Jensine Andersen	1863 <sup>9/10</sup> 1855 <sup>24/1</sup>		Faarup Krothøj	Husfader Gift Husmoder Gift	Gift	Arbejdsmand	03	150	Chokoladefabrikere							

**Tillægsskema I.** Herpaa opføres udenbys eller i Udlandet boende Personer, der driver Forretning, Haandværk eller anden selvstændig Næringsdrift i Ejendommen.

Navn	Stilling	Adresse		
		Kommune	Gade og Nr.	Hvis udenfor Danmark, vedkommende Land.

**Tillægsskema II.** Forsaavidt Ejeren af Ejendommen har Bopæl udenfor Aarhus, opføres hans (hendes) Navn, Stilling og Adresse paa dette Skema.

Navn	Stilling	Adresse		
		Kommune	Gade og Nr.	Hvis udenfor Danmark, vedkommende Land.

**Tillægsskema III.** Herpaa opføres inden- og udenlandske Selskaber, Foreninger og Institutioner, der har Kontor eller Forretningslokaler i Ejendommen.

Selskabets eller Institutionens Navn	Forretnings Branche	Telefon Nr.	Forsaavidt Selskabet er hjemmehørende udenfor Aarhus, opføres her Opholdskommunens Navn.
			Er Selskabet hjemmehørende i Udlandet, anføres Navnet paa Selskabets hervedende Repræsentant.

**Tillægsskema IV.** Herpaa opføres alle indenbys boende Personer, som driver Forretning, Haandværk o. l. i Ejendommen.

Firma Navn	Indehaverens Navn	Forretnings Branche	Telefon Nr.	Privat Bopæl

At samtlige Personer og Selskaber m. v., som har lejet Lejlighed eller Lokaler, bor eller driver Forretning i forannævnte Ejendom, er optaget paa denne Liste, bevidnes.

Aarhus, den 22/10. 1922.

Ejers Navn: Loren Christensen

Ejers Bopæl: Åstedgade Nr. 19.

Loren Christensen.  
Ejers eller Viceejers Underskrift.



# Mandtalsliste

over

## Personer, Selskaber, Foreninger og Institutioner, der benytter Lokaler i ovennævnte Ejendom.

**I** Henhold til Lov af 15. Maj 1875 § 21, jfr. § 22, paahviler det under Strafansvar vedkommende Husejer eller hans Befuldmægtigede at udfylde nærværende Skema.

**Beboelseskemaet.** Alle i Ejendommen boende Personer opføres med deres fulde Navne og øvrige i Skemaet forlangte Oplysninger, uanset om de midlertidig er fraværende.

**Tillægsskema I.** (Se Bagsiden). Paa dette Skema opføres **udenbys eller i Udlandet boende Personer**, der driver Forretning, Haandværk eller anden selvstændig Næringsdrift i Ejendommen.

**Tillægsskema II.** (Se Bagsiden). Forsaavidt **Ejeren af Ejendommen** har Bopæl udenfor Aarhus, opføres hans Navn, Stilling og Adresse paa dette Skema.

**Tillægsskema III.** (Se Bagsiden). Herpaa opføres **inden- og udenlandske Selskaber, Foreninger og Institutioner**, der har Kontor eller Forretningslokaler i Ejendommen.

**Tillægsskema IV.** (Se Bagsiden). Herpaa opføres alle **indenbys boende Personer**, som driver Forretning, Haandværk o. l. i Ejendommen.

Ifald der ikke er tilstrækkelig Plads paa det tilsendte Skema til alle Ejendommens Beboere, vil flere Skemaer kunne faas udleverede ved Henvendelse paa **Skattekontoret, Mejlgade 4, 1ste Sal.** (Aabent fra Kl. 9-2 og fra 4-6).

Aarhus Byraad, i Oktober 1922.

**Bemærk Bagsiden!**

### Optælling.

(Foretages ved Byraadets Foranstaltning).

Mandkøn . . . . 13

Kvindkøn . . . . 15

Ialt . . . . 28 Personer.

Beboelseskema.

2123

Opføres i Rækkefølge saaledes: Forhus, Sidehus, Baghus. (Kælder, Stue, 1. Sal o. s. v.)	Samtlige Beboere af begge Køn.		Fødselsaar	Fødselsdag	Fødeby. Hvis udenfor Danmark om Vedkommende har Indfødsret.	Stilling i Husstanden (Husfader, Husmoder, Son, Datter, Plejerson, Plejedatter, Slægtning, Tyende, Logerende).	Gift, ugift, Enke, Mand, Fraskilt eller Separeret.	Stand eller Livsstilling. Stillingen betegnes saaledes, at det kan ses, om Vedkommende er Principal eller Medhjælper, f. Eks. Snekermester, Snekersvend, Lærning o. s. v.	Telef. Nr.	Husleje af Beboelseslejligheden samt Antal Værelser. Loft og Pigeværelser medregnes ikke. Denne Rubrik udfyldes af Ejeren eller Værelsværten personlig.	Arbejdsgiverens Navn og Bopæl, forsaavidt selvstændig Virksomhed ikke drives.	Forsaauidt Tilflytning til Aarhus er sket i det sidste Aar, da		Hvis Flytning indenfor Aarhus Bygrænse er sket i det sidste Aar, da		Hvor undervises de paa denne Liste opførte Børn Gaar de i en offentlig Skole, maas dennes Navn anføres. Gaar de i Privatskole, anføres Bestyrerens Navn. Hvis Børn over 7 Aar ikke søger Skole, maas Grundten hertil anføres.	Plejebørn. Udfor Plejebørn sættes »ja« i denne Rubrik.
	naar? Dato og Aartal?	hvorfra? (By, Gade og Hus-Nr.)										Bopælen Oktober Flyttedag 1921 (Gade og Hus-Nr.)	Andre Bopæle siden Oktober Flyttedag 1921 (Gade og Hus-Nr.)				
1. Sal. H.	Jens Christian Søren Pedersen Holmum	1877	19/6	Lundborg	Husfader	u	Kømand	3	1000								
"	Marie Holmum	1886	6/1	Gjording	Husmoder	"	"	"	"								
"	Jens Pedersen Holmum	1911	27/12	Lundborg	Søn	"	"	"	"								
1. Sal. H.	Carl Lauritz Albert Andersen	1893	29/6	Sjelle	Husfader	Gift	Kusk	3	430	E. Knudsen Vestbro 59.							
"	Helene Jensen Josefine Andersen	1897	26/2	Lille Lyngby	Husmoder	"	"	"	"								
"	Klara Viola Andersen	1918	14/10	Aarhus	Datter	"	"	"	"								
"	Svend Tage Alfred Andersen	1920	15/12	Aarhus	Søn	"	"	"	"								
"	Clara Emmeline Sørensen	1898	28/4	Skovbøv	Husmoder	Gift	Kømand										
1. Sal. H.	Thorvald Sørensen Sundgaard	1887	20/7	Solhøj	Husfader	Gift	Skridtemand	2	300	Løs Arbejde							
"	Augustine Sundgaard	1885	6/3	Solhøj	Husmoder	"	"	"	"								
"	Harriet Marie Sundgaard	1914	27/8	Aarhus	Søn	"	"	"	"								
"	Julia Marie	1918	27/4	"	Datter	"	"	"	"								
"	Helene Margarethe	1920	1/8	"	"	"	"	"	"								
1. Sal. H.	Frank Martin Danielsen	1881	29/8	Sjorring	Husfader	Gift	Kømand	2	250	Jørgen Balle							
"	Christine Marie Danielsen	1873	3/3	Sjorring	Husmoder	"	"	"	"								
"	Agnes Mathilde Danielsen	1908	3/10	Sjorring	Datter	"	"	"	"								
"	Edna Marie Danielsen	1906	27/5	Sjorring	Datter	"	"	"	"								
"	Harald Kristian Danielsen	1913	1/2	Sjorring	Søn	"	"	"	"								
"	Anna Marie Danielsen	1919	1/1	Aarhus	Datter	"	"	"	"								
II. Sal. H.	Jørgen Rasmus Andersen	1871	13/2	Larsby	Husfader	Gift	Kusk	3	360	E. Knudsen Vestbro 59							
"	Johanne Karoline Andersen	1874	7/2	Lverige	Husmoder	"	"	"	"								
"	Lars Andersen	1899	12/8	Aarslev	Søn	ugift	"	1	130	Løs Arbejde							
"	Jenny Marie Andersen	1901	14/5	Aarslev	Datter	"	Fabrikarbejder	1	130	Elaun Klorsgade 29.							
"	Thyra Valdemar Andersen	1905	28/6	Aarhus	"	"	"										
"	Helga Andersen	1907	21/3	Aarhus	"	"	"										
"	Charles Villy Rasmus Andersen	1908	14/5	Aarhus	Søn	"	"										
"	Gunnar Andersen	1912	22/1	Aarhus	"	"	"										
"	Kirsten Andersen	1914	31/1	Aarhus	Datter	"	"										

12/15

**Tillægsskema I.** Herpaa opføres udenbys eller i Udlandet boende Personer, der driver Forretning, Haandværk eller anden selvstændig Næringsdrift i Ejendommen.

Navn	Stilling	Adresse		
		Kommune	Gade og Nr.	Hvis udenfor Danmark, vedkommende Land.

**Tillægsskema II.** Forsaavidt Ejeren af Ejendommen har Bopæl udenfor Aarhus, opføres hans (hendes) Navn, Stilling og Adresse paa dette Skema.

Navn	Stilling	Adresse		
		Kommune	Gade og Nr.	Hvis udenfor Danmark, vedkommende Land.

**Tillægsskema III.** Herpaa opføres inden- og udenlandske Selskaber, Foreninger og Institutioner, der har Kontor eller Forretningslokaler i Ejendommen.

Selskabets eller Institutionens Navn	Forretnings Branche	Telefon Nr.	Forsaauidt Selskabet er hjemmehørende udenfor Aarhus, opføres her Opholdskommunens Navn. Er Selskabet hjemmehørende i Udlandet, anføres Navnet paa Selskabets hervedvarende Repræsentant.

**Tillægsskema IV.** Herpaa opføres alle indenbys boende Personer, som driver Forretning, Haandværk o. l. i Ejendommen.

Firma Navn	Indehaverens Navn	Forretnings Branche	Telefon Nr.	Privat Bopæl
<i>Frarko Nielsen &amp; Peltun</i>	<i>Peltun</i>	<i>Bødkeforretning</i>	<i>5359</i> <i>5704</i>	<i>2e Majgæstvej 8</i> <i>Holtevejgade 28.</i>

At samtlige Personer og Selskaber m. v., som har lejet Lejlighed eller Lokaler, bor eller driver Forretning i forannævnte Ejendom, er optaget paa denne Liste, bevidnes.

Aarhus, den \_\_\_\_\_ 1922.

Ejerens Navn: *Anton Peltun*

Ejerens Bopæl: *Holtevejgade 28.*

*Vært*  
*Frarko Nielsen & Peltun*  
Ejerens eller Viceværtens Underskrift.



# Mandtalsliste

over

## Personer, Selskaber, Foreninger og Institutioner,

der benytter Lokaler

i ovennævnte Ejendom.

**I** Henhold til Lov af 15. Maj 1875 § 21, jfr. § 22, paahviler det under Strafansvar vedkommende Husejer eller hans Befuldmægtigede at udfylde nærværende Skema.

**Beboelseskemaet.** Alle i Ejendommen boende Personer opføres med deres fulde Navne og øvrige i Skemaet forlangte Oplysninger, uanset om de midlertidig er fraværende.

**Tillægsskema I.** (Se Bagsiden). Paa dette Skema opføres **udenbys eller i Udlandet boende Personer**, der driver Forretning, Haandværk eller anden selvstændig Næringsdrift i Ejendommen.

**Tillægsskema II.** (Se Bagsiden). Forsaavidt **Ejeren af Ejendommen** har Bopæl udenfor Aarhus, opføres hans Navn, Stilling og Adresse paa dette Skema.

**Tillægsskema III.** (Se Bagsiden). Herpaa opføres **inden- og udenlandske Selskaber, Foreninger og Institutioner**, der har Kontor eller Forretningslokaler i Ejendommen.

**Tillægsskema IV.** (Se Bagsiden). Herpaa opføres alle **indenbys boende Personer**, som driver Forretning, Haandværk o. l. i Ejendommen.

Ifald der ikke er tilstrækkelig Plads paa det tilsendte Skema til alle Ejendommens Beboere, vil flere Skemaer kunne faas udleverede ved Henvendelse paa **Skattekontoret, Mejlgade 4, 1ste Sal.** (Aabent fra Kl. 9-2 og fra 4-6).

Aarhus Byraad, i Oktober 1922.

**Bemærk Bagsiden!**

### Optælling.

(Foretages ved Byraadets Foranstaltning).

Mandkøn . . . *5*Kvindkøn . . . *4*Ialt . . . *9* Personer.



**Tillægsskema I.** Herpaa opføres udenbys eller i Udlandet boende Personer, der driver Forretning, Haandværk eller anden selvstændig Næringsdrift i Ejendommen.

Navn	Stilling	Adresse		
		Kommune	Gade og Nr.	Hvis udenfor Danmark, vedkommende Land.

**Tillægsskema II.** Forsaavidt Ejeren af Ejendommen har Bopæl udenfor Aarhus, opføres hans (hendes) Navn, Stilling og Adresse paa dette Skema.

Navn	Stilling	Adresse		
		Kommune	Gade og Nr.	Hvis udenfor Danmark, vedkommende Land.

**Tillægsskema III.** Herpaa opføres inden- og udenlandske Selskaber, Foreninger og Institutioner, der har Kontor eller Forretningslokaler i Ejendommen.

Selskabets eller Institutionens Navn	Forretnings Branche	Telefon Nr.	Forsaauidt Selskabet er hjemmehørende udenfor Aarhus, opføres her Opholdskommunens Navn.
			Er Selskabet hjemmehørende i Udlandet, anføres Navnet paa Selskabets herværende Repræsentant.

**Tillægsskema IV.** Herpaa opføres alle indenbys boende Personer, som driver Forretning, Haandværk o. l. i Ejendommen.

Firma Navn	Indehaverens Navn	Forretnings Branche	Telefon Nr.	Privat Bopæl

At samtlige Personer og Selskaber m. v., som har lejet Lejlighed eller Lokaler, bor eller driver Forretning i forannævnte Ejendom, er optaget paa denne Liste, bevidnes.

Aarhus, den 22-10 1922.

Ejers Navn: Laurits Peder Thomsen

Ejers Bopæl:

Indidgade 23

L.P. Thomsen

Ejers eller Viceværtens Underskrift.



# Mandtalsliste

over

## Personer, Selskaber, Foreninger og Institutioner,

der benytter Lokaler

### i ovennævnte Ejendom.

**I** Henhold til Lov af 15. Maj 1875 § 21, jfr. § 22, paahviler det under Strafansvar vedkommende Husejer eller hans Befuldmægtigede at udfylde nærværende Skema.

**Beboelseskemaet.** Alle i Ejendommen boende Personer opføres med deres fulde Navne og øvrige i Skemaet forlangte Oplysninger, uanset om de midlertidig er fraværende.

**Tillægsskema I.** (Se Bagsiden). Paa dette Skema opføres **udenbys eller i Udlandet boende Personer**, der driver Forretning, Haandværk eller anden selvstændig Næringsdrift i Ejendommen.

**Tillægsskema II.** (Se Bagsiden). Forsaavidt **Ejeren af Ejendommen** har Bopæl udenfor Aarhus, opføres hans Navn, Stilling og Adresse paa dette Skema.

**Tillægsskema III.** (Se Bagsiden). Herpaa opføres **inden- og udenlandske Selskaber, Foreninger og Institutioner**, der har Kontor eller Forretningslokaler i Ejendommen.

**Tillægsskema IV.** (Se Bagsiden). Herpaa opføres alle **indenbys boende Personer**, som driver Forretning, Haandværk o. l. i Ejendommen.

Ifald der ikke er tilstrækkelig Plads paa det tilsendte Skema til alle Ejendommens Beboere, vil flere Skemaer kunne faas udleverede ved Henvendelse paa **Skattekontoret, Mejlgade 4, 1ste Sal.** (Aabent fra Kl. 9-2 og fra 4-6).

Aarhus Byraad, i Oktober 1922.

**Bemærk Bagsiden!**

#### Optælling.

(Foretages ved Byraadets Foranstaltning).

Mandkøn . . . 5

Kvindekøn . . . 8

Ialt . . . 13 Personer.

Beboelseskema. 27

Opførelse i Rækkefølge saaledes: Føhus, Sidehus, Baghus. (Kælder, Stue, 1. Sal o. s. v.)	Samtlige Beboere af begge Køn.		Fødselsaar	Fødselsdag	Fødeby. Hvis udenfor Danmark om Vedkommende har Indfødsret.	Stilling i Huset (Husfader, Husmoder, Son, Datter, Plejesøn, Plejedatter, Slægtning, Tyende, Logerende).	Gift, ugift, Enke, Enke-mand, Fraskilt eller Separeret.	Stand eller Livsstilling. Stillingen betegnes saaledes, at det kan ses, om Vedkommende er Principal eller Medhjælper, f. Eks. Snekkermester, Snekkersvend, Læring o. s. v.	Telefon Nr.	Husleje af Beboelseslejligheden samt Antal Værelser. Løfts- og Pipeværelser medregnes ikke. Denne Rubrik udfyldes af Ejeren eller Viceværtens personlig.	Arbejdsgiverens Navn og Bopæl, forsaa vidt selvstændig Virksomhed ikke drives.	Forsaa vidt Tilflytning til Aarhus er sket i det sidste Aar, da		Hvis Flytning indenfor Aarhus Bygrænse er sket i det sidste Aar, da		Hvor undervises de paa denne Liste opførte Børn mellem 6 og 14 Aar? Gaar de i en offentlig Skole, maa dennes Navn anføres. Gaar de i Privatskole, anføres Bestyrerens Navn. Hvis Børn over 7 Aar ikke søger Skole, maa Grunden hertil anføres.	Plejebørn. Udfor Plejebørn sættes sjældent i denne Rubrik.
	naar? Dato og Aarstal?	hvorfra? (By, Gade og Hus-Nr.)										Bopælen Oktober Flyttedag 1921 (Gade og Hus-Nr.)	Andre Bopæle siden Oktober Flyttedag 1921 (Gade og Hus-Nr.)				
Førhus 2. Sal	Norten Jensen		24/2	1887	Hasle	Husfader	Gift	Murer									
	Kirstine Marie Jensen		15/9	1868	Løjekjær	Husmoder	-										
	Svend Pilgaard		29/2	1897	Løjekjær	Slægting		Skole Elev									A. Hansen Lunggode Ryd. Skole
1. Sal	Niels Peter Christensen		1884	26/6	Svorbæk	Husfader		Arbejdsmand		2	275	Aarhus Glasværk	Istedgade		27		
	Soline Hindborg		1884	27/9	Herring	Husmoder											
	Cater Christensen		1910	27/4	Svorbæk	Pige										Fredriksskole	
	Kamma Christensen		1912	23/9	Aarhus	Pige											Vahlmannskole
Peter Dyhr		1914	27/6	Aarhus	Poeng												
2. Sal	Gjorgen Marcus Jørgensen		1871	21/11	Vindeløse	Husfader		Skuearbejdsmand		2	200	Skumester J. Nielsen	Istedgade		27		
	Agnis Margareta Simonson		1912	1894	Fulden Bøder	Logerende		Fabrikarbejder				Aarhus Glasværk	Skaade 110	Vikend	Rønnehus Skole		
	Simonie Peta Simonson		11	1900	Skaade	Logerende		Fabrikarbejder				Aarhus Glasværk	Skaade 110	Fredensgaar	Borunvang Skole		
Baghus Gaulbygh	Karen Milda Elina Jensen		26	1890	Aarhus		ugift	Spenske		1	150	Hjemme	Istedgade 27				
	Frederike Andersen		19/12	1847	Vinding	Enke						90	Allédoms understøbel	Istedgade 27			

**Tillægsskema I.** Herpaa opføres udenbys eller i Udlandet boende Personer, der driver Forretning, Haandværk eller anden selvstændig Næringsdrift i Ejendommen.

Navn	Stilling	Adresse		
		Kommune	Gade og Nr.	Hvis udenfor Danmark, vedkommende Land.

**Tillægsskema II.** Forsaavidt Ejeren af Ejendommen har Bopæl udenfor Aarhus, opføres hans (hendes) Navn, Stilling og Adresse paa dette Skema.

Navn	Stilling	Adresse		
		Kommune	Gade og Nr.	Hvis udenfor Danmark, vedkommende Land.

**Tillægsskema III.** Herpaa opføres inden- og udenlandske Selskaber, Foreninger og Institutioner, der har Kontor eller Forretningslokaler i Ejendommen.

Selskabets eller Institutionens Navn	Forretnings Branche	Telefon Nr.	Forsaavidt Selskabet er hjemmehørende udenfor Aarhus, opføres her Opholdskommunens Navn.
			Er Selskabet hjemmehørende i Udlandet, anføres Navnet paa Selskabets herværende Repræsentant.

**Tillægsskema IV.** Herpaa opføres alle indenbys boende Personer, som driver Forretning, Haandværk o. l. i Ejendommen.

Firma Navn	Indehaverens Navn	Forretnings Branche	Telefon Nr.	Privat Bopæl

At samtlige Personer og Selskaber m. v., som har lejet Lejlighed eller Lokaler, bor eller driver Forretning i forannævnte Ejendom, er optaget paa denne Liste, bevidnes.

Aarhus, den 22. Oktober 1922.

Ejers Navn:

*Horten Jensen*

Ejers Bopæl:

*Isledgade. No. 27*

*Horten Jensen*

Ejers eller Viceejers Underskrift.



Afhentes den

22/10

LøbeNr.: 3707

Gade: Jæstedsvej

Husnummer: 29

# Mandtalsliste

over

## Personer, Selskaber, Foreninger og Institutioner,

der benytter Lokaler

i ovennævnte Ejendom.

**I** Henhold til Lov af 15. Maj 1875 § 21, jfr. § 22, paahviler det under Strafansvar vedkommende Husejer eller hans Befuldmægtigede at udfylde nærværende Skema.

**Beboelsesskemaet.** Alle i Ejendommen boende Personer opføres med deres fulde Navne og øvrige i Skemaet forlangte Oplysninger, uanset om de midlertidig er fraværende.

**Tillægsskema I.** (Se Bagsiden). Paa dette Skema opføres **udenbys eller i Udlandet boende Personer**, der driver Forretning, Haandværk eller anden selvstændig Næringsdrift i Ejendommen.

**Tillægsskema II.** (Se Bagsiden). Forsaavidt **Ejeren af Ejendommen** har Bopæl udenfor Aarhus, opføres hans Navn, Stilling og Adresse paa dette Skema.

**Tillægsskema III.** (Se Bagsiden). Herpaa opføres **inden- og udenlandske Selskaber, Foreninger og Institutioner**, der har Kontor eller Forretningslokaler i Ejendommen.

**Tillægsskema IV.** (Se Bagsiden). Herpaa opføres alle **indenbys boende Personer**, som driver Forretning, Haandværk o. l. i Ejendommen.

Ifald der ikke er tilstrækkelig Plads paa det tilsendte Skema til alle Ejendommens Beboere, vil flere Skemaer kunne faas udleverede ved Henvendelse paa **Skattekontoret, Mejlgade 4, 1ste Sal.** (Aabent fra Kl. 9-2 og fra 4-6).

Aarhus Byraad, i Oktober 1922.

**Bemærk Bagsiden!**

### Optælling.

(Foretages ved Byraadets Foranstaltning).

Mandkøn . . . 3

Kvindkøn . . . 4

Ialt . . . 7 Personer.

Beboelseskema. 29

Opføres i Rækkefølge saaledes: Forhus, Sidehus, Baghus. (Kælder, Stue, 1. Sal o. s. v.)	Samtlige Beboere af begge Køn.		Fødselsaar	Fødselsdag	Fødeby. Hvis udenfor Danmark om Vedkommende har Indfødsret.	Stilling i Husstanden (Husfader, Husmoder, Søn, Datter, Plejesøn, Plejedatter, Slægtning, Tyende, Løgerende).	Gift, ugift, Enke, Enke-mand, Fraskilt eller Separeret.	Stand eller Livsstilling. Stillingen betegnes saaledes, at det kan ses, om Vedkommende er Principal eller Medhjælper, f. Eks. Snedkermester, Snedkersvend, Lærning o. s. v.	Telefon Nr.	Husleje af Beboelseligheden samt Antal Værelser. Lofts- og Pigeværelser medregnes ikke. Denne Rubrik udfyldes af Ejeren eller Værtten personlig. Antal Værelser	Arbejdsgiverens Navn og Bopæl. forsaauidt selvstændig Virksomhed ikke drives.	Forsaauidt Tilflytning til Aarhus er sket i det sidste Aar, da		Hvis Flytning indenfor Aarhus Bygrænse er sket i det sidste Aar, da		Hvor undervises de paa denne Liste opførte Børn mellem 6 og 14 Aar? Gaar de i en offentlig Skole, maa dennes Navn anføres. Gaar de i Privatskole, anføres Bestyrerens Navn. Hvis Børn over 7 Aar ikke søger Skole, maa Grunden hertil anføres.	Plejebørn. Udfor Plejebørn sættes sjaas i denne Rubrik.
	naar? Dato og Aarstal?	hvorfra? (By, Gade og Hus-Nr.)										Bopælen Oktober Flyttedag 1921 (Gade og Hus-Nr.)	Andre Bopæle siden Oktober Flyttedag 1921 (Gade og Hus-Nr.)				
Kristen ✓	Elsie Marie Christiansen	1875	7/9	Halslev	Husmoder	Enke	Alderdomsunderstøt.		2	145							
	Jirsten Marie Christiansen	1879	1/9	Aarhus	Datter	ugift	Strikkerste				J. Chr. Miller	Paulsgade 25.					
Stuen ✓	Sorine Sofie Christensen	1867	7/4	Klostrup	Husmoder	Enke	Pensionist D.S.B.		2	240							
" ✓	Einar Christensen	1903	1/3	Vindheim	Søn	ugift	Skomagerm.				Jim. Madrum	Jagersvej 9					
" ✓	Carl Tivold Christensen	1911	7/3	Klostrup	"	"	Skolelev.								Larsvej.		
I Sal ✓	Ole Simonsen	1856	9/4	Lorring	Husfader	Gift	pens Danmarksbyen		2	300							
I Sal ✓	Gertrud Simonsen	1853	12/7	Lorring	Husmoder	do	do										

3/4

**Tillægsskema I.** Herpaa opføres udenbys eller i Udlandet boende Personer, der driver Forretning, Haandværk eller anden selvstændig Næringsdrift i Ejendommen.

Navn	Stilling	Adresse		
		Kommune	Gade og Nr.	Hvis udenfor Danmark, vedkommende Land.

**Tillægsskema II.** Forsaauidt Ejeren af Ejendommen har Bopæl udenfor Aarhus, opføres hans (hendes) Navn, Stilling og Adresse paa dette Skema.

Navn	Stilling	Adresse		
		Kommune	Gade og Nr.	Hvis udenfor Danmark, vedkommende Land.

**Tillægsskema III.** Herpaa opføres inden- og udenlandske Selskaber, Foreninger og Institutioner, der har Kontor eller Forretningslokaler i Ejendommen.

Selskabets eller Institutionens Navn	Forretnings Branche	Telefon Nr.	Forsaauidt Selskabet er hjemmehørende udenfor Aarhus, opføres her Opholdskommunens Navn. Er Selskabet hjemmehørende i Udlandet, anføres Navnet paa Selskabets herværende Repræsentant.

**Tillægsskema IV.** Herpaa opføres alle indenbys boende Personer, som driver Forretning, Haandværk o. l. i Ejendommen.

Firma Navn	Indehaverens Navn	Forretnings Branche	Telefon Nr.	Privat Bopæl

At samtlige Personer og Selskaber m. v., som har lejet Lejlighed eller Lokaler, bor eller driver Forretning i forannævnte Ejendom, er optaget paa denne Liste, bevidnes.

Aarhus, den *22 Oktober* 1922.

Ejerens Navn: \_\_\_\_\_

Ejerens Bopæl: *Solbjerggade 29.*

*Ole Simonsen.*

Ejerens eller Viceværtens Underskrift.



# Mandtalsliste

over

## Personer, Selskaber, Foreninger og Institutioner, der benytter Lokaler i ovennævnte Ejendom.

**I** Henhold til Lov af 15. Maj 1875 § 21, jfr. § 22, paahviler det under Strafansvar vedkommende Husejer eller hans Befuldmægtigede at udfylde nærværende Skema.

**Beboelseskemaet.** Alle i Ejendommen boende Personer opføres med deres fulde Navne og øvrige i Skemaet forlangte Oplysninger, uanset om de midlertidig er fraværende.

**Tillægsskema I.** (Se Bagsiden). Paa dette Skema opføres **udenbys eller i Udlandet boende Personer**, der driver Forretning, Haandværk eller anden selvstændig Næringsdrift i Ejendommen.

**Tillægsskema II.** (Se Bagsiden). Forsaavidt **Ejeren af Ejendommen** har Bopæl udenfor Aarhus, opføres hans Navn, Stilling og Adresse paa dette Skema.

**Tillægsskema III.** (Se Bagsiden). Herpaa opføres **inden- og udenlandske Selskaber, Foreninger og Institutioner**, der har Kontor eller Forretningslokaler i Ejendommen.

**Tillægsskema IV.** (Se Bagsiden). Herpaa opføres alle **indenbys boende Personer**, som driver Forretning, Haandværk o. l. i Ejendommen.

Ifald der ikke er tilstrækkelig Plads paa det tilsendte Skema til alle Ejendommens Beboere, vil flere Skemaer kunne faas udleverede ved Henvendelse paa **Skattekontoret, Mejlgade 4, 1ste Sal.** (Aabent fra Kl. 9-2 og fra 4-6).

Aarhus Byraad, i Oktober 1922.

**Bemærk Bagsiden!**

### Optælling.

(Foretages ved Byraadets Foranstaltning).

Mandkøn . . . *7*  
Kvindekøn . . . *11*  
Ialt . . . *18* Personer.

Beboelseskema. 31

Opføres i Rækkefølge saaledes: Forhus, Sidehus, Baghus. (Kælder, Stue, 1. Sal o. s. v.)	Samtlige Beboere af begge Kon.		Fødselsaar	Fødselsdag	Fødeby. Hvis udenfor Danmark om Vedkommende har Indfødsret.	Stilling i Husstanden (Husfader, Husmoder, Son, Datter, Plejeson, Plejedatter, Slægtning, Tyende, Logerende).	Gift, ugift, Enke, Enkemand, Fraskilt eller Separeret.	Stand eller Livsstilling. Stillingen betegnes saaledes, at det kan ses, om Vedkommende er Principal eller Medhjælper, f. Eks. Snekermester, Snekersvend, Lærning o. s. v.	Telefon Nr.	Husleje af Beboelseligheden samt Antal Værelser. Lofts- og Pigeværelser medregnes ikke. Denne Rubrik udfyldes af Ejeren eller Viceværtens personlig.	Arbejdsgiverens Navn og Bopæl, forsaa vidt selvstændig Virksomhed ikke drives.	Forsaa vidt Tilflytning til Aarhus er sket i det sidste Aar, da		Hvis Flytning indenfor Aarhus Bygrænse er sket i det sidste Aar, da		Hvor undervises de paa denne Liste opførte Børn mellem 6 og 14 Aar? Gaar de i en offentlig Skole, maas dennes Navn anføres. Gaar de i Privatskole, anføres Bestyrerens Navn. Hvis Børn over 7 Aar ikke søger Skole, maas Grunden hertil anføres.	Plejbørn. Udfør Plejbørn sættes sjældt i denne Rubrik.
	naar? Dato og Aarstal?	hvorfra? (By, Gade og Hus-Nr.)										Bopælen Oktober Flyttedag 1921 (Gade og Hus-Nr.)	Andre Bopæle siden Oktober Flyttedag 1921 (Gade og Hus-Nr.)				
	Kølder ✓	Ebbe Nielsen	1879	25/2	Rokby Mølle	Husmoder	Enke	Vaskeri		2	450						
	✓	Vilhelm Marius Nielsen	1903	10/6	Aarhus	Søn	ugift	Maskinarbejder									
		Henny Kadine Nielsen	1908	16/7	Aarhus	Datter											
	✓	Ana Magrete Lorenzen	1903	9/4	Aarhus	Eleve	-										
	Køster ✓	Jens Christian Jensen	1881	22/6	Højbjerg	Husfader	Gift	Skraaddersvømmer		3	435						
		Anine Pauline Jensen	1890	21/11	Viby. 7	Husmoder	Gift										
		Carla Nidergaard Jensen	1911	13/2	Aarhus	Søn											Valdemarsgade
		Poul Kristian Nidergaard Jensen	1912	30/3	Aarhus	Søn											Valdemarsgade
		Robert Nidergaard Jensen	1914	15/12	Aarhus	Søn											Valdemarsgade
		Edith Nidergaard Jensen	1916	5/7	Aarhus	Datter											
		Ragnhild Nidergaard Jensen	1918	13/12	Aarhus	Datter											
	1. Køb. ✓	Helen Jensen	1876	16/2	Hjortens	Husmoder	Fraskilt			3	475						
	✓	Vera Caroline Jensen	1902	7/6	Aarhus	Datter	ugift										
		Randine Jeremie Jensen	1906	3/3	Hjortens	"	"	Arbejdsarbejder									
		Lena Christine Jensen	1914	12/12	Aarhus	"	"										Jugoslavien
	2. Køb. ✓	Alfred Anders Rasmussen	1/11	1889	Aarhus	Husfader	Gift	Murer		2	410						
		Edith Henri Rasmussen	2/1	1898	Munkebjerg	Husmoder	Gift										
		Hilse Johansen Rasmussen	13/12	1916	Aarhus												

Vigo Jensen Skandorvej

Skovvej 5 Engerstrøje 4

Karl Beck Fjeldvej

Valdemarsgade  
Valdemarsgade  
Valdemarsgade

Clarusen

M. Fjeldvej 143

**Tillægsskema I.** Herpaa opføres udenbys eller i Udlandet boende Personer, der driver Forretning, Haandværk eller anden selvstændig Næringsdrift i Ejendommen.

Navn	Stilling	Adresse		
		Kommune	Gade og Nr.	Hvis udenfor Danmark, vedkommende Land.

**Tillægsskema II.** Forsaavidt Ejeren af Ejendommen har Bopæl udenfor Aarhus, opføres hans (hendes) Navn, Stilling og Adresse paa dette Skema.

Navn	Stilling	Adresse		
		Kommune	Gade og Nr.	Hvis udenfor Danmark, vedkommende Land.

**Tillægsskema III.** Herpaa opføres inden- og udenlandske Selskaber, Foreninger og Institutioner, der har Kontor eller Forretningslokaler i Ejendommen.

Selskabets eller Institutionens Navn	Forretnings Branche	Telefon Nr.	Forsaauidt Selskabet er hjemmehørende udenfor Aarhus, opføres her Opholdskommunens Navn.
			Er Selskabet hjemmehørende i Udlandet, anføres Navnet paa Selskabets herværende Repræsentant.

**Tillægsskema IV.** Herpaa opføres alle indenbys boende Personer, som driver Forretning, Haandværk o. l. i Ejendommen.

Firma Navn	Indehaverens Navn	Forretnings Branche	Telefon Nr.	Privat Bopæl
A. M. C. Lorenzen	A. M. C. Lorenzen	Fiskeforretning	2484	Furtegade 1
Axel Andersen	Axel Andersen	Grøntforretning		Norsgade 26 <sup>2</sup>
L. Larsen	L. Larsen	Vaskeri		Hjortegade 24

At samtlige Personer og Selskaber m. v., som har lejet Lejlighed eller Lokaler, bor eller driver Forretning i forannævnte Ejendom, er optaget paa denne Liste, bevidnes.

Aarhus, den 22. 10 1922.

Ejerens Navn:

*Joh. Nielsen, Alfr. Thomsen*

Ejerens Bopæl:

*Alfr. Thomsen*  
Ejerens eller Viceværtens Underskrift.



# Mandtalsliste

over

## Personer, Selskaber, Foreninger og Institutioner, der benytter Lokaler i ovennævnte Ejendom.

**I** Henhold til Lov af 15. Maj 1875 § 21, jfr. § 22, paahviler det under Strafansvar vedkommende Husejer eller hans Befuldmægtigede at udfylde nærværende Skema.

**Beboelseskemaet.** Alle i Ejendommen boende Personer opføres med deres fulde Navne og øvrige i Skemaet forlangte Oplysninger, uanset om de midlertidig er fraværende.

**Tillægsskema I.** (Se Bagsiden). Paa dette Skema opføres **udenbys eller i Udlandet boende Personer**, der driver Forretning, Haandværk eller anden selvstændig Næringsdrift i Ejendommen.

**Tillægsskema II.** (Se Bagsiden). Forsaavidt **Ejeren af Ejendommen** har Bopæl udenfor Aarhus, opføres hans Navn, Stilling og Adresse paa dette Skema.

**Tillægsskema III.** (Se Bagsiden). Herpaa opføres **inden- og udenlandske Selskaber, Foreninger og Institutioner**, der har Kontor eller Forretningslokaler i Ejendommen.

**Tillægsskema IV.** (Se Bagsiden). Herpaa opføres alle **indenbys boende Personer**, som driver Forretning, Haandværk o. l. i Ejendommen.

Ifald der ikke er tilstrækkelig Plads paa det tilsendte Skema til alle Ejendommens Beboere, vil flere Skemaer kunne faas udleverede ved Henvendelse paa **Skattekontoret, Mejlgade 4, 1ste Sal.** (Aabent fra Kl. 9-2 og fra 4-6).

Aarhus Byraad, i Oktober 1922.

**Bemærk Bagsiden!**

### Optælling.

(Foretages ved Byraadets Foranstaltning).

Mandkøn . . .	1	
Kvindkøn . . .	2	
Ialt . . .	3	Personer.

Beboelseskema. 14

Opføres i Rækkefølge saaledes: Forhus, Sidehus, Baghus. (Kælder, Stue, I. Sal o. s. v.)	Samtlige Beboere af begge Køn.		Fød- sels- aar	Fød- sels- dag	Fødeby. Hvis udenfor Danmark om Vedkommende har Indfødsret.	Stilling i Hus- standen (Husfader, Hus- moder, Son, Datter, Plejesøn, Plejedatter, Slægt- ning, Tyende, Logerende).	Gift, ugift, Enke, Enke- mand, Fraskilt eller Separeret.	Stand eller Livsstilling. Stillingen betegnes saaledes, at det kan ses, om Ved- kommende er Principal eller Medhjælper, f. Eks. Snedker- mester, Snedkersvend, Lærning o. s. v.	Tele- fon- Nr.	Husleje af Beboels- lejligheden samt Antal Værelser. Loft- og Pigeværelser medregnes ikke. Denne Rubrik udfyldes af Ejeren eller Væ- værtten personlig.	Arbejdsgiverens Navn og Bopæl, forsaauidt selvstændig Virksomhed ikke drives.	Forsaauidt Tilflytning til Aarhus er sket i det sidste Aar, da		Hvis Flytning indenfor Aarhus Bygrænse er sket i det sidste Aar, da		Hvor undervises de paa denne Liste opførte Børn mellem 6 og 14 Aar? Gaar de i en offentlig Skole, maa dennes Navn anføres. Gaar de i Privatskole, an- føres Bestyrerens Navn. Hvis Børn over 7 Aar ikke søger Skole, maa Grunden heril anføres.	Plejebørn. Udfor Plejebørn sættes »Jas« i denne Rubrik.
	naar? Dato og Aarstal?	hvorfra? (By, Gade og Hus-Nr.)										Bopælen Oktober Flyttedag 1921 (Gade og Hus-Nr.)	Andre Bopæle siden Oktober Flyttedag 1921 (Gade og Hus-Nr.)				
	Fødsel: <i>Ann Marie Dorothea Friis</i>		1841	26/6	<i>Flensborg x ja</i>	<i>Husmoder</i>	<i>Enke</i>										
	Fødsel: <i>Sal. Christian Jørg Christensen</i>		1851	16/3	<i>Bakager</i>	<i>Husfader</i>	<i>Enke</i>	<i>tanke</i>									
	<i>Johanne Kristine Rasmussen</i>		1878	26/11	<i>Torje</i>	<i>Ljende</i>	<i>igift</i>	<i>Pen. Haandvasker</i>			<i>Statsbanen</i>						

1/2

**Tillægsskema I.** Herpaa opføres udenbys eller i Udlandet boende Personer, der driver Forretning, Haandværk eller anden selvstændig Næringsdrift i Ejendommen.

Navn	Stilling	Adresse		
		Kommune	Gade og Nr.	Hvis udenfor Danmark, vedkommende Land.

**Tillægsskema II.** Forsaauidt Ejeren af Ejendommen har Bopæl udenfor Aarhus, opføres hans (hendes) Navn, Stilling og Adresse paa dette Skema.

Navn	Stilling	Adresse		
		Kommune	Gade og Nr.	Hvis udenfor Danmark, vedkommende Land.

**Tillægsskema III.** Herpaa opføres inden- og udenlandske Selskaber, Foreninger og Institutioner, der har Kontor eller Forretningslokaler i Ejendommen.

Selskabets eller Institutionens Navn	Forretnings Branche	Telefon Nr.	Forsaauidt Selskabet er hjemmehørende udenfor Aarhus, opføres her Opholdskommunens Navn. Er Selskabet hjemmehørende i Udlandet, anføres Navnet paa Selskabets henværende Repræsentant.

**Tillægsskema IV.** Herpaa opføres alle indenbys boende Personer, som driver Forretning, Haandværk o. l. i Ejendommen.

Firma Navn	Indehaverens Navn	Forretnings Branche	Telefon Nr.	Privat Bopæl

At samtlige Personer og Selskaber m. v., som har lejet Lejlighed eller Lokaler, bor eller driver Forretning i forannævnte Ejendom, er optaget paa denne Liste, bevidnes.

Aarhus, den \_\_\_\_\_ 1922.

Ejers Navn: *C. F. Christensen*

Ejers Bopæl: *Dybbølgade Nr. 14*

*C. F. Christensen*  
Ejers eller Viceejers Underskrift.



Afhentes den

29/10

LøbeNr.: 3710

Gade: Dybbølgade

Husnummer: 16

# Mandtalsliste

over

## Personer, Selskaber, Foreninger og Institutioner,

der benytter Lokaler

i ovennævnte Ejendom.

**I** Henhold til Lov af 15. Maj 1875 § 21, jfr. § 22, paahviler det under Strafansvar vedkommende Husejer eller hans Befuldmægtigede at udfylde nærværende Skema.

**Beboelseskemaet.** Alle i Ejendommen boende Personer opføres med deres fulde Navne og øvrige i Skemaet forlangte Oplysninger, uanset om de midlertidig er fraværende.

**Tillægsskema I.** (Se Bagsiden). Paa dette Skema opføres **udenbys eller i Udlandet boende Personer**, der driver Forretning, Haandværk eller anden selvstændig Næringsdrift i Ejendommen.

**Tillægsskema II.** (Se Bagsiden). Forsaavidt **Ejeren af Ejendommen** har Bopæl udenfor Aarhus, opføres hans Navn, Stilling og Adresse paa dette Skema.

**Tillægsskema III.** (Se Bagsiden). Herpaa opføres **inden- og udenlandske Selskaber, Foreninger og Institutioner**, der har Kontor eller Forretningslokaler i Ejendommen.

**Tillægsskema IV.** (Se Bagsiden). Herpaa opføres alle **indenbys boende Personer**, som driver Forretning, Haandværk o. l. i Ejendommen.

Ifald der ikke er tilstrækkelig Plads paa det tilsendte Skema til alle Ejendommens Beboere, vil flere Skemaer kunne faas udleverede ved Henvendelse paa **Skattekontoret, Mejlgade 4, 1ste Sal.** (Aabent fra Kl. 9-2 og fra 4-6).

Aarhus Byraad, i Oktober 1922.

**Bemærk Bagsiden!**

### Optælling.

(Foretages ved Byraadets Foranstaltning).

Mandkøn . . . 6

Kvindkøn . . . 11

Ialt . . . 17 Personer.

Beboelseskema. 16

Opføres i Rækkefølge saaledes: Forhus, Sidehus, Baghus. (Kælder, Stue, 1. Sal o. s. v.)	Samtlige Beboere af begge Kon.		Fødselsaar	Fødselsdag	Fødeby. Hvis udenfor Danmark om Vedkommende har Indfødsret.	Stilling i Husstanden (Husfader, Husmoder, Son, Datter, Plejesøn, Plejedatter, Slægtning, Tyende, Løgerende).	Gift, ugift, Enke, Enke-mand, Fraskilt eller Separeret.	Stand eller Livsstilling. Stillingen betegnes saaledes, at det kan ses, om Vedkommende er Principal eller Medhjælper, f. Eks. Snedkermester, Snedkersvend, Lærning o. s. v.	Telefon Nr.	Hædele af Beboelseligheden samt Antal Værelser. Loft- og Pipeværelser medregnes ikke. Denne Rubrik udfyldes af Ejeren eller Vicevæstten personlig.	Arbejdsgiverens Navn og Bopæl, forsaauidt selvstændig Virksomhed ikke drives.	Forsaauidt Tilflytning til Aarhus er sket i det sidste Aar, da		Hvis Flytning indenfor Aarhus Bygrænse er sket i det sidste Aar, da		Hvor undervises de paa denne Liste opførte Børn mellem 6 og 14 Aar? Gaar de i en offentlig Skole, maas dennes Navn anføres. Gaar de i Privatskole, anføres Bestyrerens Navn. Hvis Børn over 7 Aar ikke søger Skole, maas Grunden hertil anføres.	Plejebørn. Udfør Plejebørn sættes nede i denne Rubrik.
	naar? Dato og Aantal?	hvorfra? (By, Gade og Hus-Nr.)										Bopælen Oktober Flyttedag 1921 (Gade og Hus-Nr.)	Andre Bopæle siden Oktober Flyttedag 1921 (Gade og Hus-Nr.)				
1. Sal	Nils Hansen	Jenssen	Moller	1884	1/1	Vester Svanenvej høi Sønderdal	Konfektion	Gjft	Malerarbeid	5143	3	600					
	Mona	Hjortskov	Moller	1885	29/9	Sønderdal	Konfektion	"									
	Agnes	Moller		1909	28/2	Potter	Born									Hjortsgade	
	Ejner	"		1912	19/5	"	"									"	
	Ernst	"		1914	29/4	"	"									"	
	Anne	Marydette	"	1917	24/12	"	"									"	
	Ellen	Mona	"	1919	14/12	"	"									"	
-----																	
1. Sal	Jens	Jenssen		1874	21/10	Bjergager	Slipfar	Gjft	Kellner								
"	Thor	"		1887	29/5	Sorø "Køge"	Slipfar	"	"								
"	Kaj	"		1906	2/2	Sønder	Born									Sønderkølle	
"	Esther	"		1910	26/2	"	"		"							"	
"	Ollen	"		1913	27/3	"	"		"							"	
"	Olla	"		1918	5/9	Christiania	"		"							"	
"	Charl. Sage	"		1920	20/8	Aarhus	"		"							"	
"	Pige	"		1922	27/7	"	"		"							"	
"	Hans	s.d. Sti.		1895	15/3	Hastings	Ung Pige		Præstebinde								
"	Lina	Wingquist		1894	5/6	Aarhus	"		Sjuskol.								

6/11

**Tillægsskema I.** Herpaa opføres udenbys eller i Udlandet boende Personer, der driver Forretning, Haandværk eller anden selvstændig Næringsdrift i Ejendommen.

Navn	Stilling	Adresse		
		Kommune	Gade og Nr.	Hvis udenfor Danmark, vedkommende Land.

**Tillægsskema II.** Forsaavidt Ejeren af Ejendommen har Bopæl udenfor Aarhus, opføres hans (hendes) Navn, Stilling og Adresse paa dette Skema.

Navn	Stilling	Adresse		
		Kommune	Gade og Nr.	Hvis udenfor Danmark, vedkommende Land.

**Tillægsskema III.** Herpaa opføres inden- og udenlandske Selskaber, Foreninger og Institutioner, der har Kontor eller Forretningslokaler i Ejendommen.

Selskabets eller Institutionens Navn	Forretnings Branche	Telefon Nr.	Forsaauidt Selskabet er hjemmehørende udenfor Aarhus, opføres her Opholdskommunens Navn. Er Selskabet hjemmehørende i Udlandet, anføres Navnet paa Selskabets herværende Repræsentant.

**Tillægsskema IV.** Herpaa opføres alle indenbys boende Personer, som driver Forretning, Haandværk o. l. i Ejendommen.

Firma Navn	Indehaverens Navn	Forretnings Branche	Telefon Nr.	Privat Bopæl
<i>Ardens Guldsmedfabrik</i>	<i>Vilhelm Braugard</i>	<i>Guldsmed</i>	<i>5779</i>	<i>Semirgade 40. E</i>

At samtlige Personer og Selskaber m. v., som har lejet Lejlighed eller Lokaler, bor eller driver Forretning i forannævnte Ejendom, er optaget paa denne Liste, bevidnes.

Aarhus, den *21 Oktober* 1922.

Ejers Navn: *Manuelt M. Møller*

Ejers Bopæl: *Dybbølgade 16*

*M. Møller*  
Ejers eller Viceærtens Underskrift.



# Mandtalsliste

over

## Personer, Selskaber, Foreninger og Institutioner,

der benytter Lokaler

i ovennævnte Ejendom.

**I** Henhold til Lov af 15. Maj 1875 § 21, jfr. § 22, paahviler det under Strafansvar vedkommende Husejer eller hans Befuldmægtigede at udfylde nærværende Skema.

**Beboelseskemaet.** Alle i Ejendommen boende Personer opføres med deres fulde Navne og øvrige i Skemaet forlangte Oplysninger, uanset om de midlertidig er fraværende.

**Tillægsskema I.** (Se Bagsiden). Paa dette Skema opføres **udenbys eller i Udlandet boende Personer**, der driver Forretning, Haandværk eller anden selvstændig Næringsdrift i Ejendommen.

**Tillægsskema II.** (Se Bagsiden). Forsaavidt **Ejeren af Ejendommen** har Bopæl udenfor Aarhus, opføres hans Navn, Stilling og Adresse paa dette Skema.

**Tillægsskema III.** (Se Bagsiden). Herpaa opføres **inden- og udenlandske Selskaber, Foreninger og Institutioner**, der har Kontor eller Forretningslokaler i Ejendommen.

**Tillægsskema IV.** (Se Bagsiden). Herpaa opføres alle **indenbys boende Personer**, som driver Forretning, Haandværk o. l. i Ejendommen.

Ifald der ikke er tilstrækkelig Plads paa det tilsendte Skema til alle Ejendommens Beboere, vil flere Skemaer kunne faas udleverede ved Henvendelse paa **Skattekontoret, Mejlgade 4, 1ste Sal.** (Aabent fra Kl. 9-2 og fra 4-6).

Aarhus Byraad, i Oktober 1922.

**Bemærk Bagsiden!**

### Optælling.

(Foretages ved Byraadets Foranstaltning).

Mandkøn . . . 0

Kvindkøn . . . 10

Ialt . . . 10 Personer.

Beboelseskema. 18

Opføres i Rækkefølge saaledes: Forhus, Sidehus, Baghus. (Kælder, Stue, 1. Sal o. s. v.)	Samtlige Beboere af begge Kon.		Fødselsaar	Fødselsdag	Fødeby. Hvis udenfor Danmark om Vedkommende har Indfødsret.	Stilling i Husstanden (Husfader, Husmoder, Son, Datter, Plejeson, Plejedatter, Slægtning, Tyende, Logerende).	Gift, ugift, Enke, Enke-mand, Fraskilt eller Separeret.	Stand eller Livsstilling. Stillingen betegnes saaledes, at det kan ses, om Vedkommende er Principal eller Medhjælper, f. Eks. Snedkermester, Snedkersvend, Lærling o. s. v.	Telefon Nr.	Husleje af Beboelseslejligheden samt Antal Værelser. Loft- og Pipeværelser medregnes ikke. Denne Rubrik udfyldes af Eieren eller Viceværtens personlig. Antal Værelser Aarlig Leje Kr.	Arbejdsgiverens Navn og Bopæl, forsaavidt selvstændig Virksomhed ikke drives.	Forsaauidt Tilflytning til Aarhus er sket i det sidste Aar, da		Hvis Flytning indenfor Aarhus Bygrænse er sket i det sidste Aar, da		Hvor undervises de paa denne Liste opførte Børn mellem 6 og 14 Aar? Gaar de i en offentlig Skole, maa dennes Navn anføres. Gaar de i Privatskole, anføres Bestyrerens Navn. Hvis Børn over 7 Aar ikke søger Skole, maa Grunden hertil anføres.	Plejebørn. Udfor Plejebørn sættes sjædt i denne Rubrik.
	naar? Dato og Aantal?	hvorfra? (By, Gade og Hus-Nr.)										Bopælen Oktober Flyttedag 1921 (Gade og Hus-Nr.)	Andre Bopæle siden Oktober Flyttedag 1921 (Gade og Hus-Nr.)				
Stuen	Karen Kirstine Jensen	1848	18/7	Niørlevvej	Husmoder	Enke											
"	Johanne Elisabeth Petersen	1859	27/2	Skive		Ugift											
I	Inger Lorenzen	1852	23/1	Tolstrup		Ugift											
"	Marie Kirstine Andersen	1844	15/6	Grenaa	Husmoder	Enke											
"	Kaja Marie Andersen	1881	22/4	Sarhns	Katler	Ugift	Bogholderiske			f. T. ingen fast Plads							
"	Sibetilla Nielsen	1858	27/9	(Hjortensvej, Tolstrup Sogn)		Ugift	Sjoveste										
"	Maren Hansen	1854	23/3	Veby	Husmoder	Enke											
Stuen	Ann Mikkeline Hansen	1850	28/6	Svilling	Husmoder	Enke											
"	Juliane Lovise Johansen	1845	19/6	Kalborg	Husmoder	Enke											
"	Helga Johanne Marie Johansen	1894	27/10	Sarhns	Datter	Ugift				S. H. Kristensens Søn Skovvej							

0/10

**Tillægsskema I.** Herpaa opføres udenbys eller i Udlandet boende Personer, der driver Forretning, Haandværk eller anden selvstændig Næringsdrift i Ejendommen.

Navn	Stilling	Adresse		
		Kommune	Gade og Nr.	Hvis udenfor Danmark, vedkommende Land.

**Tillægsskema II.** Forsaavidt Ejeren af Ejendommen har Bopæl udenfor Aarhus, opføres hans (hendes) Navn, Stilling og Adresse paa dette Skema.

Navn	Stilling	Adresse		
		Kommune	Gade og Nr.	Hvis udenfor Danmark, vedkommende Land.

**Tillægsskema III.** Herpaa opføres inden- og udenlandske Selskaber, Foreninger og Institutioner, der har Kontor eller Forretningslokaler i Ejendommen.

Selskabets eller Institutionens Navn	Forretnings Branche	Telefon Nr.	Forsaavidt Selskabet er hjemmehørende udenfor Aarhus, opføres her Opholdskommunens Navn. Er Selskabet hjemmehørende i Udlandet, anføres Navnet paa Selskabets herværende Repræsentant.

**Tillægsskema IV.** Herpaa opføres alle indenbys boende Personer, som driver Forretning, Haandværk o. l. i Ejendommen.

Firma Navn	Indehaverens Navn	Forretnings Branche	Telefon Nr.	Privat Bopæl

At samtlige Personer og Selskaber m. v., som har lejet Lejlighed eller Lokaler, bor eller driver Forretning i forannævnte Ejendom, er optaget paa denne Liste, bevidnes.

Aarhus, den 26 OKT 1922 1922.

AARHUS BYRÅD

Ejerens Navn:

*Johannes Jensen*

Ejerens Bopæl:

Ejerens eller Viceværtens Underskrift.



Afhentes den <sup>12/10</sup>

LøbeNr.: 3712

Gade: Dybbølgade

Husnummer: 7

# Mandtalsliste

over

## Personer, Selskaber, Foreninger og Institutioner,

der benytter Lokaler

i ovennævnte Ejendom.

**I** Henhold til Lov af 15. Maj 1875 § 21, jfr. § 22, paahviler det under Strafansvar vedkommende Husejer eller hans Befuldmægtigede at udfylde nærværende Skema.

**Beboelseskemaet.** Alle i Ejendommen boende Personer opføres med deres fulde Navne og øvrige i Skemaet forlangte Oplysninger, uanset om de midlertidig er fraværende.

**Tillægsskema I.** (Se Bagsiden). Paa dette Skema opføres **udenbys eller i Udlandet boende Personer**, der driver Forretning, Haandværk eller anden selvstændig Næringsdrift i Ejendommen.

**Tillægsskema II.** (Se Bagsiden). Forsaauidt **Ejeren af Ejendommen** har Bopæl udenfor Aarhus, opføres hans Navn, Stilling og Adresse paa dette Skema.

**Tillægsskema III.** (Se Bagsiden). Herpaa opføres **inden- og udenlandske Selskaber, Foreninger og Institutioner**, der har Kontor eller Forretningslokaler i Ejendommen.

**Tillægsskema IV.** (Se Bagsiden). Herpaa opføres alle **indenbys boende Personer**, som driver Forretning, Haandværk o. l. i Ejendommen.

Ifald der ikke er tilstrækkelig Plads paa det tilsendte Skema til alle Ejendommens Beboere, vil flere Skemaer kunne faas udleverede ved Henvendelse paa **Skattekontoret, Mejlgade 4, 1ste Sal.** (Aabent fra Kl. 9-2 og fra 4-6).

Aarhus Byraad, i Oktober 1922.

**Bemærk Bagsiden!**

### Optælling.

(Foretages ved Byraadets Foranstaltning).

Mandkøn . . . 4

Kvindkøn . . . 3

Ialt . . . 7 Personer.

Beboelseskema. 7

Opføres i Rækkefølge saaledes: Forhus, Sidehus, Baghus. (Kælder, Stue, 1. Sal o. s. v.)	Samtlige Beboere af begge Kon.		Fødeby. Hvis udenfor Danmark om Vedkommende har Indfødsret.	Stilling i Husstanden (Husfader, Husmoder, Son, Datter, Plejesøn, Plejedatter, Slægtning, Tyende, Logerende).	Gift, ugift, Enke, Enke-mand, Fraskilt eller Separeret.	Stand eller Livsstilling. Stillingen betegnes saaledes, at det kan ses, om Vedkommende er Principal eller Medhjælper, f. Eks. Snedker-mester, Snedkersvend, Lærning o. s. v.	Telefon Nr.	Husleje af Beboels-lejligheden samt Antal Værelser. Loft- og Pigeværelser medregnes ikke. Denne Rubrik udfyldes af Ejeren eller Værværten personlig.	Arbejdsgiverens Navn og Bopæl, forsaauidt selvstændig Virksomhed ikke drives.	Forsaauidt Tilflytning til Aarhus er sket i det sidste Aar, da		Hvis Flytning indenfor Aarhus Bygrænse er sket i det sidste Aar, da		Hvor undervises de paa denne Liste opførte Børn mellem 6 og 14 Aar? Gaar de i en offentlig Skole, maa dennes Navn anføres. Gaar de i Privatskole, anføres Bestyrerens Navn. Hvis Børn over 7 Aar ikke søger Skole, maa Grunden hertil anføres.	Plejebørn. Udfør Plejebørn sættes op i denne Rubrik.
	Fulde Navn. Ved Børn uden Navne sættes »Drengs eller »Piges. Det almindelig benyttede Fornavn understreges. (Mellem hver Familie maa der helst være en Linies Mellemrum).									Fød-sels-aar	Fød-sels-dag	naar? Dato og Aartal?	hvorfra? (By, Gade og Hus-Nr.)		
Forhus. Kælder.	✓	Ernd Christen Jensen.	1888 22-8.	Aarhus.	Husfader.	Gift.	Arbejdsmand.	2	300 Kr.						
		Mari Elisabeth Jensen.	1900 20-6.	do.	Husmoder.	do.									
		Jenny Ernd Jensen.	1919 8-12.	do.	Datter.										
Stue	✓	Loren Jensen	1864 25/12	Egaa	Husfader	Enke-mand	Arbejdsmand	2	300-						
	✓	Karoline Jensen	1890 31/8	Hjule	Logerende	Ugift	Arbejdsmand								
Kælder	✓	Magrete Christensen	1864 30/4	Østing	Husmoder	Enke	Arbejdsmand	2	150-						
	✓	Anton Vilhelm Dønn	1850 25/8	Hurup	Logerende	Ugift	Bladsælger								

4/3

**Tillægsskema I.** Herpaa opføres udenbys eller i Udlandet boende Personer, der driver Forretning, Haandværk eller anden selvstændig Næringsdrift i Ejendommen.

Navn	Stilling	Adresse		
		Kommune	Gade og Nr.	Hvis udenfor Danmark, vedkommende Land.

**Tillægsskema II.** Forsaavidt Ejeren af Ejendommen har Bopæl udenfor Aarhus, opføres hans (hendes) Navn, Stilling og Adresse paa dette Skema.

Navn	Stilling	Adresse		
		Kommune	Gade og Nr.	Hvis udenfor Danmark, vedkommende Land.

**Tillægsskema III.** Herpaa opføres inden- og udenlandske Selskaber, Foreninger og Institutioner, der har Kontor eller Forretningslokaler i Ejendommen.

Selskabets eller Institutionens Navn	Forretnings Branche	Telefon Nr.	Forsaavidt Selskabet er hjemmehørende udenfor Aarhus, opføres her Opholdskommunens Navn. Er Selskabet hjemmehørende i Udlandet, anføres Navnet paa Selskabets herværende Repræsentant.

**Tillægsskema IV.** Herpaa opføres alle indenbys boende Personer, som driver Forretning, Haandværk o. l. i Ejendommen.

Firma Navn	Indehaverens Navn	Forretnings Branche	Telefon Nr.	Privat Bopæl

At samtlige Personer og Selskaber m. v., som har lejet Lejlighed eller Lokaler, bor eller driver Forretning i forannævnte Ejendom, er optaget paa denne Liste, bevidnes.

Aarhus, den 22 Oktober 1922.

Ejerens Navn: \_\_\_\_\_

Ejerens Bopæl: Dybbølsgade 7

Loren Jensen

Ejerens eller Viceværtens Underskrift.



# Mandtalsliste

over

## Personer, Selskaber, Foreninger og Institutioner,

der benytter Lokaler

i ovennævnte Ejendom.

**I** Henhold til Lov af 15. Maj 1875 § 21, jfr. § 22, paahviler det under Strafansvar vedkommende Husejer eller hans Befuldmægtigede at udfylde nærværende Skema.

**Beboelseskemaet.** Alle i Ejendommen boende Personer opføres med deres fulde Navne og øvrige i Skemaet forlangte Oplysninger, uanset om de midlertidig er fraværende.

**Tillægsskema I.** (Se Bagsiden). Paa dette Skema opføres **udenbys eller i Udlandet boende Personer**, der driver Forretning, Haandværk eller anden selvstændig Næringsdrift i Ejendommen.

**Tillægsskema II.** (Se Bagsiden). Forsaavidt **Ejeren af Ejendommen** har Bopæl udenfor Aarhus, opføres hans Navn, Stilling og Adresse paa dette Skema.

**Tillægsskema III.** (Se Bagsiden). Herpaa opføres **inden- og udenlandske Selskaber, Foreninger og Institutioner**, der har Kontor eller Forretningslokaler i Ejendommen.

**Tillægsskema IV.** (Se Bagsiden). Herpaa opføres alle **indenbys boende Personer**, som driver Forretning, Haandværk o. l. i Ejendommen.

Ifald der ikke er tilstrækkelig Plads paa det tilsendte Skema til alle Ejendommens Beboere, vil flere Skemaer kunne faas udleverede ved Henvendelse paa **Skattekontoret, Mejlgade 4, 1ste Sal.** (Aabent fra Kl. 9-2 og fra 4-6).

Aarhus Byraad, i Oktober 1922.

**Bemærk Bagsiden!**

### Optælling.

(Foretages ved Byraadets Foranstaltning).

Mandkøn . . . 3

Kvindkøn . . . 4

Ialt . . . 9 Personer.

Beboelseskema. 9

Opføres i Rækkefølge saaledes: Forhus, Sidehus, Baghus. (Kælder, Stue, 1. Sal o. s. v.)	Samtlige Beboere af begge Kon.		Fødeby. Hvis udenfor Danmark om Vedkommende har Indfødsret.	Stilling i Husstanden (Husfader, Husmoder, Son, Datter, Plejesøn, Plejedatter, Slægtning, Tyende, Logerende).	Gift, ugift, Enke, Enkemand, Fraskilt eller Separeret.	Stand eller Livsstilling. Stillingen betegnes saaledes, at det kan ses, om Vedkommende er Principal eller Medhjælper, f. Eks. Snedker, mester, Snedkersvend, Lærning o. s. v.	Telefon Nr.	Husleje af Beboelseslejligheden samt Antal Værelser. Lofts- og Pigeværelser medregnes ikke. Denne Rubrik udfyldes af Ejeren eller Værtens personlig. Antal Værelser	Arbejdsgiverens Navn og Bopæl. forsaauidt selvstændig Virksomhed ikke drives.	Forsaauidt Tilflytning til Aarhus er sket i det sidste Aar, da		Hvis Flytning indenfor Aarhus Bygrænse er sket i det sidste Aar, da		Hvor undervises de paa denne Liste opførte Børn mellem 6 og 14 Aar? Gaar de i en offentlig Skole, maa dennes Navn anføres. Gaar de i Privatskole, anføres Bestyrerens Navn. Hvis Børn over 7 Aar ikke søger Skole, maa Grunden herfor anføres.	Plejebørn. Udfor Plejebørn sættes sjældent i denne Rubrik.
	Fulde Navn. Ved Børn uden Navne sættes »Drengs» eller »Piges». Det almindelig benyttede Fornavn understreges. (Mellem hver Familie maa der helst være en Linies Mellemrum).									Fødselsaar	Fødselsdag	naar? Dato og Aarstal?	hvorfra? (By, Gade og Hus-Nr.)		

St. ✓ Niels Jørgensen 1877 29-8 Bækgaard Husfader Enten. Pensioneret. Trauer

2 200 Ks.

1 Sal ✓ Jens Johannes Jørgensen 1882 15-3 Aarhus Husfader Smedkarvend  
 Dorteia Vekke " 1894 26-3 Søby Søgn Husmoder  
 Mary Doratky " 1909 7-11 Philadelphia Datter  
 Arnold Helmuuth " 1913 24-1 Aarhus Son  
 Emilie " 1915 30-10 " Datter  
 Knud " 1917 24-8 " Son

3 300 Ks. Forskellig

Jugendbørn.  
"  
"

Kvoter ✓ Ole Peter Andreasen 1862 5/5 Hørskenl Husfader Alderdoms-  
 Johanne Skov 1855 5/5 Trustrup Husmoder underslottet

2 160 " "

5/4

**Tillægsskema I.** Herpaa opføres udenbys eller i Udlandet boende Personer, der driver Forretning, Haandværk eller anden selvstændig Næringsdrift i Ejendommen.

Navn	Stilling	Adresse		
		Kommune	Gade og Nr.	Hvis udenfor Danmark, vedkommende Land.

**Tillægsskema II.** Forsaavidt Ejeren af Ejendommen har Bopæl udenfor Aarhus, opføres hans (hendes) Navn, Stilling og Adresse paa dette Skema.

Navn	Stilling	Adresse		
		Kommune	Gade og Nr.	Hvis udenfor Danmark, vedkommende Land.

**Tillægsskema III.** Herpaa opføres inden- og udenlandske Selskaber, Foreninger og Institutioner, der har Kontor eller Forretningslokaler i Ejendommen.

Selskabets eller Institutionens Navn	Forretnings Branche	Telefon Nr.	Forsaavidt Selskabet er hjemmehørende udenfor Aarhus, opføres her Opholdskommunens Navn.
			Er Selskabet hjemmehørende i Udlandet, anføres Navnet paa Selskabets henværende Repræsentant.

**Tillægsskema IV.** Herpaa opføres alle indenbys boende Personer, som driver Forretning, Haandværk o. l. i Ejendommen.

Firma Navn	Indehaverens Navn	Forretnings Branche	Telefon Nr.	Privat Bopæl

At samtlige Personer og Selskaber m. v., som har lejet Lejlighed eller Lokaler, bor eller driver Forretning i forannævnte Ejendom, er optaget paa denne Liste, bevidnes.

Aarhus, den \_\_\_\_\_ 1922.

Ejerens Navn:

*Niels Jørgensen*

Ejerens Bopæl:

*Dybbølgade 9*

Ejerens eller Viceværtens Underskrift.



# Mandtalsliste

over

## Personer, Selskaber, Foreninger og Institutioner,

der benytter Lokaler

i ovennævnte Ejendom.

**I** Henhold til Lov af 15. Maj 1875 § 21, jfr. § 22, paahviler det under Strafansvar vedkommende Husejer eller hans Befuldmægtigede at udfylde nærværende Skema.

**Beboelseskemaet.** Alle i Ejendommen boende Personer opføres med deres fulde Navne og øvrige i Skemaet forlangte Oplysninger, uanset om de midlertidig er fraværende.

**Tillægsskema I.** (Se Bagsiden). Paa dette Skema opføres **udenbys eller i Udlandet boende Personer**, der driver Forretning, Haandværk eller anden selvstændig Næringsdrift i Ejendommen.

**Tillægsskema II.** (Se Bagsiden). Forsaavidt **Ejeren af Ejendommen** har Bopæl udenfor Aarhus, opføres hans Navn, Stilling og Adresse paa dette Skema.

**Tillægsskema III.** (Se Bagsiden). Herpaa opføres **inden- og udenlandske Selskaber, Foreninger og Institutioner**, der har Kontor eller Forretningslokaler i Ejendommen.

**Tillægsskema IV.** (Se Bagsiden). Herpaa opføres alle **indenbys boende Personer**, som driver Forretning, Haandværk o. l. i Ejendommen.

Ifald der ikke er tilstrækkelig Plads paa det tilsendte Skema til alle Ejendommens Beboere, vil flere Skemaer kunne faas udleverede ved Henvendelse paa **Skattekontoret, Mejlgade 4, 1ste Sal.** (Åbent fra Kl. 9-2 og fra 4-6).

Aarhus Byraad, i Oktober 1922.

**Bemærk Bagsiden!**

### Optælling.

(Foretages ved Byraadets Foranstaltning).

Mandkøn . . . 3

Kvindkøn . . . 5

Ialt . . . 8 Personer.

# Beboelseskema.

Opføres i Rækkefølge saaledes: Forhus, Sidehus, Baghus. (Kælder, Stue, 1. Sal o. s. v.)	Samtlige Beboere af begge Køn.		Fødselsaar	Fødselsdag	Fødeby. Hvis udenfor Danmark om Vedkommende har Indfødsret.	Stilling i Huset (Husfader, Husmoder, Son, Datter, Plejedatter, Slægtning, Tyende, Logerende).	Gift, ugift, Enke, Enkesmand, Fraskilt eller Separeret.	Stand eller Livsstilling. Stillingen betegnes saaledes, at det kan ses, om Vedkommende er Principal eller Medhjælper, f. Eks. Snedkermester, Snedkersvend, Lærning o. s. v.	Telefon Nr.	Husleje af Beboelsejigheden samt Antal Værelser. Loft- og Pigeværelser medregnes ikke. Denne Rubrik udfyldes af Eieren eller Værten personlig.		Arbejdsgiverens Navn og Bopæl, forsaavidt selvstændig Virksomhed ikke drives.	Forsaauidt Tilflytning til Aarhus er sket i det sidste Aar, da		Hvis Flytning indenfor Aarhus Bygrænse er sket i det sidste Aar, da		Hvor undervist de paa denne Liste opførte Børn mellem 6 og 14 Aar? Gaaer de i en offentlig Skole, maas dennes Navn anføres. Gaaer de i Privatskole, anføres Bestyrerens Navn. Hvis Børn over 7 Aar ikke søger Skole, maas Grunden hertil anføres.	Plejebørn. Udfor Plejebørn sættes sjaas i denne Rubrik.
	Antal Værelser	Aarlig Leje Kr.								Naar? (Aarstal?)	hvorfra? (By, Gade og Hus-Nr.)		Bopælen Oktober Flyttedag 1921 (Gade og Hus-Nr.)	Andre Bopæle siden Oktober Flyttedag 1921 (Gade og Hus-Nr.)				
1 <sup>ste</sup> Sal ✓	P. C. H. Sørensen	1870 8/6	Odder	Husfader	Gift	Møbeldhandler	2825	3	500	-	-	-	-	-	-	-	-	
-	A. K. M. Sørensen	1870 13/9	Kattrup	Husmoder	Gift	-	-	-	-	-	-	-	-	-	-	-	-	
✓	A. C. R. Sørensen	1899 24/1	Aarhus	Datter	Ugift	Kontorist	-	-	-	D. D. S.	-	-	-	-	-	-	-	
✓	P. C. Sørensen	1906 4/6	Aarhus	Søn	Ugift	Malerlærling	-	-	-	Staalby Fr. alle 75	-	-	-	-	-	-	-	
1 <sup>ste</sup> Sal ✓	Asma J. S. Jonassen	1888 19/3	Kobenhavn	-	-	Skuespillerinde	-	2	300	Aarhus	Theater	-	-	-	-	-	-	
2 <sup>den</sup> Sal ✓	L. F. J. Jensen	1861 18/11	Skive	Husfader	Enkesmand	Læge	-	2	240	-	-	-	-	-	-	-	-	
✓	L. B. Jensen	1888 14/5	Aarhus	Fatter	Ugift	-	-	-	-	-	-	-	-	-	-	-	-	
2 <sup>den</sup> Sal ✓	Anne J. Pedersen	1881 10/1	Århus	-	Ugift	Lærerinde	-	1	180	-	-	-	-	-	-	-	-	

3  
1/4

**Tillægsskema I.** Herpaa opføres udenbys eller i Udlandet boende Personer, der driver Forretning, Haandværk eller anden selvstændig Næringsdrift i Ejendommen.

Navn	Stilling	Adresse		
		Kommune	Gade og Nr.	Hvis udenfor Danmark, vedkommende Land.

**Tillægsskema II.** Forsaavidt Ejeren af Ejendommen har Bopæl udenfor Aarhus, opføres hans (hendes) Navn, Stilling og Adresse paa dette Skema.

Navn	Stilling	Adresse		
		Kommune	Gade og Nr.	Hvis udenfor Danmark, vedkommende Land.

**Tillægsskema III.** Herpaa opføres inden- og udenlandske Selskaber, Foreninger og Institutioner, der har Kontor eller Forretningslokaler i Ejendommen.

Selskabets eller Institutionens Navn	Forretnings Branche	Telefon Nr.	Forsaavidt Selskabet er hjemmehørende udenfor Aarhus, opføres her Opholdskommunens Navn. Er Selskabet hjemmehørende i Udlandet, anføres Navnet paa Selskabets henværende Repræsentant.

**Tillægsskema IV.** Herpaa opføres alle indenbys boende Personer, som driver Forretning, Haandværk o. l. i Ejendommen.

Firma Navn	Indehaverens Navn	Forretnings Branche	Telefon Nr.	Privat Bopæl

At samtlige Personer og Selskaber m. v., som har lejet Lejlighed eller Lokaler, bor eller driver Forretning i forannævnte Ejendom, er optaget paa denne Liste, bevidnes.

Aarhus, den 23-10 1922.

Ejers Navn:

*Arth. Sørensen*

Ejers Bopæl:

*Dybbølgade 11*

Ejers eller Viceejers Underskrift.



Afhentes den 20/10

Løbe-Nr.: 3715

Gade: Dybbølgade

Husnummer: 15 (Yagrupadv. 55)

# Mandtalsliste

over

## Personer, Selskaber, Foreninger og Institutioner,

der benytter Lokaler

i ovennævnte Ejendom.

**I** Henhold til Lov af 15. Maj 1875 § 21, jfr. § 22, paahviler det under Strafansvar vedkommende Husejer eller hans Befuldmægtigede at udfylde nærværende Skema.

**Beboelsesskemaet.** Alle i Ejendommen boende Personer opføres med deres fulde Navne og øvrige i Skemaet forlangte Oplysninger, uanset om de midlertidig er fraværende.

**Tillægsskema I.** (Se Bagsiden). Paa dette Skema opføres **udenbys eller i Udlandet boende Personer**, der driver Forretning, Haandværk eller anden selvstændig Næringsdrift i Ejendommen.

**Tillægsskema II.** (Se Bagsiden). Forsaavidt **Ejeren af Ejendommen** har Bopæl udenfor Aarhus, opføres hans Navn, Stilling og Adresse paa dette Skema.

**Tillægsskema III.** (Se Bagsiden). Herpaa opføres **inden- og udenlandske Selskaber, Foreninger og Institutioner**, der har Kontor eller Forretningslokaler i Ejendommen.

**Tillægsskema IV.** (Se Bagsiden). Herpaa opføres alle **indenbys boende Personer**, som driver Forretning, Haandværk o. l. i Ejendommen.

Ifald der ikke er tilstrækkelig Plads paa det tilsendte Skema til alle Ejendommens Beboere, vil flere Skemaer kunne faas udleverede ved Henvendelse paa **Skattekontoret, Mejlgade 4, 1ste Sal.** (Aabent fra Kl. 9-2 og fra 4-6).

Aarhus Byraad, i Oktober 1922.

**Bemærk Bagsiden!**

Optælling.  
(Foretages ved Byraadets Foranstaltning).

Mandkøn . . . 3

Kvindekøn . . . 7

Ialt . . . 10 Personer.

Beboelseskema. 15

Opføres i Rækkefølge saaledes: Forhus, Sidehus, Baghus. (Kælder, Stue, I. Sal o. s. v.)	Samtlige Beboere af begge Køn.		Fødselsaar	Fødselsdag	Fødeby. Hvis udenfor Danmark om Vedkommende har Indfødsret.	Stilling i Huset (Husfader, Husmoder, Son, Datter, Plejesøn, Plejedatter, Slægtning, Tyende, Logerende).	Gift, ugift, Enke, Enkemand, Fraskilt eller Separeret.	Stand eller Livsstilling. Stillingen betegnes saaledes, at det kan ses, om Vedkommende er Principal eller Medhjælper, f. Eks. Snedkermester, Snedkersvend, Lærning o. s. v.	Telefon Nr.	Husleje af Beboelseslejligheden samt Antal Værelser. Loft- og Figeværelser medregnes ikke. Denne Rubrik udfyldes af Ejeren eller Viceværten personlig.	Arbejdsgiverens Navn og Bopæl, forsaauidt selvstændig Virksomhed ikke drives.	Forsaauidt Tilflytning til Aarhus er sket i det sidste Aar, da		Hvis Flytning indenfor Aarhus Bygrænse er sket i det sidste Aar, da		Hvor undervisen de paa denne Liste opførte Børn mellem 6 og 14 Aar? Gaar de i en offentlig Skole, maa dennes Navn anføres. Gaar de i Privatskole, anføres Bestyrerens Navn. Hvis Børn over 7 Aar ikke søger Skole, maa Grunden hertil anføres.	Plejebørn. Udfor Plejebørn sættes sjas i denne Rubrik.
	naar? Data og Aartal?	hvorfra? (By, Gade og Hus-Nr.)										Bopælen Oktober Flyttedag 1921 (Gade og Hus-Nr.)	Andre Bopæle siden Oktober Flyttedag 1921 (Gade og Hus-Nr.)				
1. etage	Yens Laurzen Storme	1875	20/2	Løven	Husfader	Gift	Handelsrejsende		3	500 Kr. Heller Engel Akhmedskat, Rød-Løven							
	Marie Auguste Storme	1876	19/2	Troense	Husmoder	"	"										
	Ellen Storme	1904	20/5	Vejle	Batter												
	Høj Storme	1906	20/1	Vejle	Søn												
1. etage	Marianne Pedersen	1880	9/1	Lillebørg	Husfader	Gift	Politiassistent	2466	3	420							
	Marianne Pedersen	1878	20/1	Skjerve	Husmoder	"	"										
	Ellen Marianne Pedersen	1905	27/7	Skjerve	Batter												
	Madeline Margarete Pedersen	1907	9/2	"	"												
	Helga Marie Pedersen	1913	19/11	"	"												
	Anders Peter Pedersen	1854	27/6	Højersø	Skjerve	Gift	Skjerve										

3/7

Fin Pedersen (Rødskov)

**Tillægsskema I.** Herpaa opføres udenbys eller i Udlandet boende Personer, der driver Forretning, Haandværk eller anden selvstændig Næringsdrift i Ejendommen.

Navn	Stilling	Adresse		
		Kommune	Gade og Nr.	Hvis udenfor Danmark, vedkommende Land.

**Tillægsskema II.** Forsaavidt Ejeren af Ejendommen har Bopæl udenfor Aarhus, opføres hans (hendes) Navn, Stilling og Adresse paa dette Skema.

Navn	Stilling	Adresse		
		Kommune	Gade og Nr.	Hvis udenfor Danmark, vedkommende Land.

**Tillægsskema III.** Herpaa opføres inden- og udenlandske Selskaber, Foreninger og Institutioner, der har Kontor eller Forretningslokaler i Ejendommen.

Selskabets eller Institutionens Navn	Forretnings Branche	Telefon Nr.	Forsaavidt Selskabet er hjemmehørende udenfor Aarhus, opføres her Opholdskommunens Navn.
			Er Selskabet hjemmehørende i Udlandet, anføres Navnet paa Selskabets herværende Repræsentant.

**Tillægsskema IV.** Herpaa opføres alle indenbys boende Personer, som driver Forretning, Haandværk o. l. i Ejendommen.

Firma Navn	Indehaverens Navn	Forretnings Branche	Telefon Nr.	Privat Bopæl
<i>Jens Nielsen</i>	<i>Jens Nielsen</i>	<i>Skomager</i>		<i>Løsgade 17</i>
<i>Emil Nielsen</i>	<i>Emil Nielsen</i>	<i>Smalder</i>		<i>Bjergsgade 58.</i>
<i>A. Schram</i>	<i>A. Schram</i>	<i>Skredder</i>		<i>Løsgade 10</i>
<i>A. E. Møller</i>	<i>A. E. Møller</i>	<i>Indvasker</i>	<i>5828</i>	<i>Tungst Bøller 14.</i>
<i>Marine Pedersen</i>	<i>Marine Pedersen</i>	<i>Vitenskabsforb.</i>	<i>2466</i>	<i>Jagersvej 55.</i>

At samtlige Personer og Selskaber m. v., som har lejet Lejlighed eller Lokaler, bor eller driver Forretning i forannævnte Ejendom, er optaget paa denne Liste, bevidnes.

Aarhus, den *23 Oktober* 1922.

Ejers Navn: *Marine Pedersen*  
 Ejers Bopæl: *Jagersvej 55.*  
*Løsgade 15.*

Ejers eller Viceærtens Underskrift.



Afhentes den 20/10

3718

Løbe-Nr.:

Gade: Helgolandsgade

Husnummer: 14

# Mandtalsliste

over

## Personer, Selskaber, Foreninger og Institutioner,

der benytter Lokaler

i ovennævnte Ejendom.

**I** Henhold til Lov af 15. Maj 1875 § 21, jfr. § 22, paahviler det under Strafansvar vedkommende Husejer eller hans Befuldmægtigede at udfylde nærværende Skema.

**Beboelseskemaet.** Alle i Ejendommen boende Personer opføres med deres fulde Navne og øvrige i Skemaet forlangte Oplysninger, uanset om de midlertidig er fraværende.

**Tillægsskema I.** (Se Bagsiden). Paa dette Skema opføres **udenbys eller i Udlandet boende Personer**, der driver Forretning, Haandværk eller anden selvstændig Næringsdrift i Ejendommen.

**Tillægsskema II.** (Se Bagsiden). Forsaavidt **Ejeren af Ejendommen** har Bopæl udenfor Aarhus, opføres hans Navn, Stilling og Adresse paa dette Skema.

**Tillægsskema III.** (Se Bagsiden). Herpaa opføres **inden- og udenlandske Selskaber, Foreninger og Institutioner**, der har Kontor eller Forretningslokaler i Ejendommen.

**Tillægsskema IV.** (Se Bagsiden). Herpaa opføres alle **indenbys boende Personer**, som driver Forretning, Haandværk o. l. i Ejendommen.

Ifald der ikke er tilstrækkelig Plads paa det tilsendte Skema til alle Ejendommens Beboere, vil flere Skemaer kunne faas udleverede ved Henvendelse paa **Skattekontoret, Mejlgade 4, 1ste Sal.** (Aabent fra Kl. 9-2 og fra 4-6).

Aarhus Byraad, i Oktober 1922.

**Bemærk Bagsiden!**

### Optælling.

(Foretages ved Byraadets Foranstaltning).

Mandkøn . . . 10

Kvindkøn . . . 1

Ialt . . . 11 Personer.

Beboelseskema. 14

Opføres i Rækkefølge saaledes: Forhus, Sidehus, Baghus. (Kælder, Stue, 1. Sal o. s. v.)	Samtlige Beboere af begge Kon.		Fødselsaar	Fødselsdag	Fødeby. Hvis udenfor Danmark om Vedkommende har Indfødsret.	Stilling i Husholdningen (Husfader, Husmoder, Son, Datter, Plejesøn, Plejedatter, Slægtning, Tyende, Logerende).	Gift, ugift, Enke, Enke-mand, Fraskilt eller Separeret.	Stand eller Livsstilling. Stillingen betegnes saaledes, at det kan ses, om Vedkommende er Principal eller Medhjælper, f. Eks. Snedkermester, Snedkersvend, Lærning o. s. v.	Telefon Nr.	Husleje af Beboelseslejligheden samt Antal Værelser. Lofts- og Fugteretser medregnes ikke. Denne Rubrik udfyldes af Ejeren eller Værtens personlig.	Arbejdsgiverens Navn og Bopæl, forsaa vidt selvstændig Virksomhed ikke drives.	Forsaa vidt Tilflytning til Aarhus er sket i det sidste Aar, da		Hvis Flytning indenfor Aarhus Bygrænse er sket i det sidste Aar, da		Hvor undervises de paa denne Liste opførte Børn mellem 6 og 14 Aar? Gaar de i en offentlig Skole, maa dennes Navn anføres. Gaar de i Privatskole, anføres Bestyrerens Navn. Hvis Børn over 7 Aar ikke søger Skole, maa Grunden herfor anføres.	Plejebørn. Udfor Plejebørn sættes sjas i denne Rubrik.
	naar? Dato og Aarstal?	hvorfra? (By, Gade og Hus-Nr.)										Bopælen Oktober Flyttedag 1921 (Gade og Hus-Nr.)	Andre Bopæle siden Oktober Flyttedag 1921 (Gade og Hus-Nr.)				
<u>Fortsat</u>																	
	Stuen	Carl Oscar Rasmussen	1894	21/1	Aalborg	Husfader	Gift	Arbejdemand		3 399	For Tiden intet arbejde					Ingerslev Skole	
		Emma Elise Kirstine Rasmussen	1890	30/4	Lindal	Husmoder	"	"									
		Emmy	1914	24/10	Aarhus	Datter	"	"									
		Lvend Tage	1916	8/6	"	Søn	"	"									
		Ester Gudmund	1917	10/10	"	Datter	"	"									
	1. Sal	Viggo Joseph Pedersen	1888	23/6	Voldstrup	Husfader	Sift	Togbetjent		3 ca 450	De danske Statsbaner						
		Johanne Marie Pedersen	1884	20/4	Raunstrup	Husmoder	Sift	"									
		Oskar Riis Pedersen	1911	10/2	Rindsholm	Søn	"	"								Fjordsgades Skole	
		Alfred Riis Pedersen	1917	2/7	Struer	Søn	"	"									
		Rith Esther Riis Pedersen	1921	16/2	Aarhus	Datter	"	"									
	2. Sal	Rasmus Oskar Mikkelsen	1872	17/3	Sæila	Husfader	Sift	Slagteribygder		3 350	Aarhus off. Slagteris						
		Rasmus Jacobine Mikkelsen	1877	7/1	Sæila	Husmoder	"	"									
		Christian Michael Mikkelsen	1900	24/1	Osder	Søn	Ugift	Estarmestervend			Ardr. Petersen Ryegade 25, her Rasmus Løkkefabrik						
		Carl Mikkelsen	1903	7/7	Osder	Søn	"	Lærning									
		Nanna Margrethe Mikkelsen	1906	17/1	Kerning	Datter	"	"									
		Elva Mikkelsen	1910	24/8	Rasmus	"	"	"								Korsørgades Skole	
		Jørgen Frederik Oskar Rasmus Johannes	1891	20/2	Kolene	Logerene	Ugift	Arbejdemand			Afs. Rasmus Løkkefabrik						
	<u>Siddende</u>																
	Stuen	Christen Darius Lorenzen	1873	14/6	Bræbrant		Ugift	Arbejdemand		1 120	Arbejdslos					Spanien 51 v	
	1. Sal	Uogle af Mikkelsen's Sønner								1 80							

10  
8

**Tillægsskema I.** Herpaa opføres udenbys eller i Udlandet boende Personer, der driver Forretning, Haandværk eller anden selvstændig Næringsdrift i Ejendommen.

Navn	Stilling	Adresse		
		Kommune	Gade og Nr.	Hvis udenfor Danmark, vedkommende Land.

**Tillægsskema II.** Forsaavidt Ejeren af Ejendommen har Bopæl udenfor Aarhus, opføres hans (hendes) Navn, Stilling og Adresse paa dette Skema.

Navn	Stilling	Adresse		
		Kommune	Gade og Nr.	Hvis udenfor Danmark, vedkommende Land.

**Tillægsskema III.** Herpaa opføres inden- og udenlandske Selskaber, Foreninger og Institutioner, der har Kontor eller Forretningslokaler i Ejendommen.

Selskabets eller Institutionens Navn	Forretnings Branche	Telefon Nr.	Forsaavidt Selskabet er hjemmehørende udenfor Aarhus, opføres her Opholdskommunens Navn. Er Selskabet hjemmehørende i Udlandet, anføres Navnet paa Selskabets herværende Repræsentant.

**Tillægsskema IV.** Herpaa opføres alle indenbys boende Personer, som driver Forretning, Haandværk o. l. i Ejendommen.

Firma Navn	Indehaverens Navn	Forretnings Branche	Telefon Nr.	Privat Bopæl

At samtlige Personer og Selskaber m. v., som har lejet Lejlighed eller Lokaler, bor eller driver Forretning i forannævnte Ejendom, er optaget paa denne Liste, bevidnes.

Aarhus, den 22/10 1922.

Ejers Navn:

*V. J. Sørensen*

Ejers Bopæl:

*Nelzolandsgade 14 I*

*V. J. Sørensen*

Ejerens eller Viceværtens Underskrift.



# Mandtalsliste

over

## Personer, Selskaber, Foreninger og Institutioner,

der benytter Lokaler

i ovennævnte Ejendom.

**I** Henhold til Lov af 15. Maj 1875 § 21, jfr. § 22, paahviler det under Strafansvar vedkommende Husejer eller hans Befuldmægtigede at udfylde nærværende Skema.

**Beboelsesskemaet.** Alle i Ejendommen boende Personer opføres med deres fulde Navne og øvrige i Skemaet forlangte Oplysninger, uanset om de midlertidig er fraværende.

**Tillægsskema I.** (Se Bagsiden). Paa dette Skema opføres **udenbys eller i Udlandet boende Personer**, der driver Forretning, Haandværk eller anden selvstændig Næringsdrift i Ejendommen.

**Tillægsskema II.** (Se Bagsiden). Forsaavidt **Ejeren af Ejendommen** har Bopæl udenfor Aarhus, opføres hans Navn, Stilling og Adresse paa dette Skema.

**Tillægsskema III.** (Se Bagsiden). Herpaa opføres **inden- og udenlandske Selskaber, Foreninger og Institutioner**, der har Kontor eller Forretningslokaler i Ejendommen.

**Tillægsskema IV.** (Se Bagsiden). Herpaa opføres alle **indenbys boende Personer**, som driver Forretning, Haandværk o. l. i Ejendommen.

Ifald der ikke er tilstrækkelig Plads paa det tilsendte Skema til alle Ejendommens Beboere, vil flere Skemaer kunne faas udleverede ved Henvendelse paa **Skattekontoret, Mejlgade 4, 1ste Sal.** (Aabent fra Kl. 9-2 og fra 4-6).

Aarhus Byraad, i Oktober 1922.

**Bemærk Bagsiden!**

### Optælling.

(Foretages ved Byraadets Foranstaltning).

Mandkøn . . . 5

Kvindkøn . . . 5

Ialt . . . 10 Personer.

Beboelseskema. 16

Opføres i Rækkefølge saaledes: Forhus, Sidehus, Baghus. (Kælder, Stue, 1. Sal o. s. v.)	Samtlige Beboere af begge Køn.		Fødselsaar	Fødselsdag	Fødeby. Hvis udenfor Danmark om Vedkommende har Indfødsret.	Stilling i Husstanden (Husfader, Husmoder, Son, Datter, Plejesøn, Plejedatter, Slægtning, Tyende, Logerende).	Gift, ugift, Enke, Enke-mand, Fraskilt eller Separeret.	Stand eller Livsstilling. Stillingen betegnes saaledes, at det kan ses, om Vedkommende er Principal eller Medhjælper, f. Eks. Snekmester, Snekmersvend, Lærning o. s. v.	Telefon Nr.	Husleje af Beboelseljigheden samt Antal Værelser. Løns- og Pigeværelser medregnes ikke. Denne Rubrik udfyldes af Ejeren eller Vicedirektøren personlig.	Arbejdsgiverens Navn og Bopæl, forsaavidt selvstændig Virksomhed ikke drives.	Forsaauidt Tilflytning til Aarhus er sket i det sidste Aar, da		Hvis Flytning indenfor Aarhus Bygrænse er sket i det sidste Aar, da		Hvor undervises de paa denne Liste opførte Børn mellem 6 og 14 Aar? Gaar de i en offentlig Skole, maa dennes Navn anføres. Gaar de i Privatskole, anføres Bestyrerens Navn. Hvis Børn over 7 Aar ikke søger Skole, maa Grunden hertil anføres.	Plejebørn. Udfor Plejebørn sættes sjæt i denne Rubrik.
	naar? Dato og Aarstal?	hvorfra? (By, Gade og Hus-Nr.)										Bopælen Oktober Flyttedag 1921 (Gade og Hus-Nr.)	Andre Bopæle siden Oktober Flyttedag 1921 (Gade og Hus-Nr.)				
Thien ✓	Carl Christian Miller	1859	7/5	Glorens	Mand	Gift	Sadelmagersvend		2	235	J. Dahlmann Røgsøgade						
	Karen Johansen Miller	1860	29/3	Skæjper	Hustru	=			2	295							
									2	200							
I Sal ✓	Jens Christian Jensen	1892	4/1	Ålbæk	Mand	Gift	Portier (D. I. B.)										
	Johanne Henriette Jensen	1892	27/9	Nørre Kangølle	Hustru	=											
	Ellen Elisabeth Jensen	1918	3/2	Aarhus	Datter												
	Ulla Marie Jensen	1920	25/9	"	"												
	Udøbt Børn	1922	5/10	"	Søn												
II ✓	Johan Erik Steenike	1858	22/4	<del>Ålbæk</del> Juuda	Mand	Gift	Arbejdsmand										
	M. Marie Steenike	1857	20/4	Jestrup	Hustru												
	Vilhelm Steenike	1879	25/9	Aarhus	Søn		Arbejdsmand				Sporvej						

5/5

**Tillægsskema I.** Herpaa opfores udenbys eller i Udlandet boende Personer, der driver Forretning, Haandværk eller anden selvstændig Næringsdrift i Ejendommen.

Navn	Stilling	Adresse		
		Kommune	Gade og Nr.	Hvis udenfor Danmark, vedkommende Land.

**Tillægsskema II.** Forsaavidt Ejeren af Ejendommen har Bopæl udenfor Aarhus, opfores hans (hendes) Navn, Stilling og Adresse paa dette Skema.

Navn	Stilling	Adresse		
		Kommune	Gade og Nr.	Hvis udenfor Danmark, vedkommende Land.

**Tillægsskema III.** Herpaa opfores inden- og udenlandske Selskaber, Foreninger og Institutioner, der har Kontor eller Forretningslokaler i Ejendommen.

Selskabets eller Institutionens Navn	Forretnings Branche	Telefon Nr.	Forsaavidt Selskabet er hjemmehørende udenfor Aarhus, opfores her Opholdskommunens Navn. Er Selskabet hjemmehørende i Udlandet, anføres Navnet paa Selskabets henværende Repræsentant.

**Tillægsskema IV.** Herpaa opfores alle indenbys boende Personer, som driver Forretning, Haandværk o. l. i Ejendommen.

Firma Navn	Indehaverens Navn	Forretnings Branche	Telefon Nr.	Privat Bopæl

At samtlige Personer og Selskaber m. v., som har lejet Lejlighed eller Lokaler, bor eller driver Forretning i forannævnte Ejendom, er optaget paa denne Liste, bevidnes.

Aarhus, den 23/10 1922.

Ejers Navn:

*Johann Ludvig Steirike*

Ejers Bopæl:

*# Sal*

*Johann Ludvig Steirike*

Ejers eller Viceejers Underskrift.



# Mandtalsliste

over

## Personer, Selskaber, Foreninger og Institutioner,

der benytter Lokaler

### i ovennævnte Ejendom.

**I** Henhold til Lov af 15. Maj 1875 § 21, jfr. § 22, paahviler det under Strafansvar vedkommende Husejer eller hans Befuldmægtigede at udfylde nærværende Skema.

**Beboelsesskemaet.** Alle i Ejendommen boende Personer opføres med deres fulde Navne og øvrige i Skemaet forlangte Oplysninger, uanset om de midlertidig er fraværende.

**Tillægsskema I.** (Se Bagsiden). Paa dette Skema opføres **udenbys eller i Udlandet boende Personer**, der driver Forretning, Haandværk eller anden selvstændig Næringsdrift i Ejendommen.

**Tillægsskema II.** (Se Bagsiden). Forsaavidt **Ejeren af Ejendommen** har Bopæl udenfor Aarhus, opføres hans Navn, Stilling og Adresse paa dette Skema.

**Tillægsskema III.** (Se Bagsiden). Herpaa opføres **inden- og udenlandske Selskaber, Foreninger og Institutioner**, der har Kontor eller Forretningslokaler i Ejendommen.

**Tillægsskema IV.** (Se Bagsiden). Herpaa opføres alle **indenbys boende Personer**, som driver Forretning, Haandværk o. l. i Ejendommen.

Ifald der ikke er tilstrækkelig Plads paa det tilsendte Skema til alle Ejendommens Beboere, vil flere Skemaer kunne faas udleverede ved Henvendelse paa **Skattekontoret, Mejlgade 4, 1ste Sal.** (Åbent fra Kl. 9-2 og fra 4-6).

Aarhus Byraad, i Oktober 1922.

**Bemærk Bagsiden!**

#### Optælling.

(Foretages ved Byraadets Foranstaltning).

Mandkøn . . . 5

Kvindkøn . . . 8

Ialt . . . 13 Personer.

Beboelseskema.

18

Opføres i Rækkefølge saaledes: Forhus, Sidehus, Baghus. (Kælder, Stue, 1. Sal o. s. v.)	Samtlige Beboere af begge Køn.		Fødselsaar	Fødselsdag	Fødeby. Hvis udenfor Danmark om Vedkommende har Indfødsret.	Stilling i Husstanden (Husfader, Husmoder, Son, Datter, Plejesøn, Plejedatter, Slægtning, Tyende, Løgerende).	Gift, ugift, Enke, Enke-mand, Fraskilt eller Separeret.	Stand eller Livsstilling. Stillingen betegnes saaledes, at det kan ses, om Vedkommende er Principal eller Medhjælper, f. Eks. Sneidkermester, Sneidkersvend, Lærkng. o. s. v.	Telefon Nr.	Husleje af Beboelseligheden samt Antal Værelser. Lofte og Figurværelser medregnes ikke. Denne Rubrik udfyldes af Ejeren eller Viceværtens personlig. Antal Værelser Aarlig Leje Kr.	Arbejdsgiverens Navn og Bopæl, forsaa vidt selvstændig Virksomhed ikke drives.	Forsaa vidt Tilflytning til Aarhus er sket i det sidste Aar, da		Hvis Flytning indenfor Aarhus Bygrænse er sket i det sidste Aar, da		Hvor undervises de paa denne Liste opførte Børn mellem 6 og 14 Aar? Gaar de i en offentlig Skole, saa dennes Navn anføres. Gaar de i Privatskole, anføres Bestyrerens Navn. Hvis Børn over 7 Aar ikke søger Skole, saa Grunden herfor anføres.	Plejebørn. Udfor Plejebørn sættes »Jas« i denne Rubrik.
	naar? Dato og Aarstal?	hvorfra? (By, Gade og Hus-Nr.)										Bopælen Oktober Flyttedag 1921 (Gade og Hus-Nr.)	Andre Bopæle siden Oktober Flyttedag 1921 (Gade og Hus-Nr.)				
Muse ✓	Marw Pedersen	1856	28/8	Grane	Husmoder	Enke			2	Vords 325							
" ✓	Agne Pedersen	1872	26/2	Rachus	Enke	ugift	Sorkov			Botik	De danske Statsbaner	Sax' Helligensvej 14	Rauengade 28	Lander Alle 32			
1 <sup>de</sup> Sal ✓	Maren Kjerstine Christensen	1856	1/5	Bogenvad i Dillby Sogn	Enke					3	Vords 340						
2 <sup>de</sup> Sal ✓	Andreas Søren Jensen	1879	24/10	Stalborg	Husfader	gift	Murrosvind			3	Vords 300	Murmester Niels	Liljestgade 38				
	Christine Marie Jensen	1877	20/3	Hoby Sogn	Husmoder												
	Agnes Marie Holsten Jensen	1904	27/11	Viborg	Datter	ugift	Forsikringsclerk										
	Svend Børge Jensen	1908	23/10	Hibenhavn	Søn		Tømmerlærling										
	Erna Dorothea Sophie Jensen	1911	9/6	Aarhus	Datter												Jeggedesvej Hornu.
Sidehus	Nuta Margata Lassen	1906	1/4	Vjern	Husmoder	ugift	Husassistent			2	Vords 156	Vestergaard Strandvej 8a					
	Doktor Theodor Thimmar	1907	25/8	Vinding	Husmoder	ugift	Sjoman.										
Sidehus	Anton Peter Christensen	1891	3/10	Niébilling	Husfader	gift	Rebølgeravn.			2	Vords 156	Randers. Reb. laan. 4: 1922	Skanderboeg Vejen	Spallandeg. 11			
Kælder	Annabø Augusta Christensen	1893	13/7	Rakby	Husmoder	gift											
	Maria Christensen	22/10	1916	Esbjerg	Datter												

5/8

**Tillægsskema I.** Herpaa optages Indenbys eller i Udlandet boende Personer, der driver Forretning, Haandværk eller anden selvstændig Næringsdrift i Ejendommen.

Navn	Stilling	Adresse		
		Kommune	Gade og Nr.	Hvis udenfor Danmark, vedkommende Land.

**Tillægsskema II.** Forsaavidt Ejeren af Ejendommen har Bopæl udenfor Aarhus, opføres hans (hendes) Navn, Stilling og Adresse paa dette Skema.

Navn	Stilling	Adresse		
		Kommune	Gade og Nr.	Hvis udenfor Danmark, vedkommende Land.

**Tillægsskema III.** Herpaa opføres inden- og udenlandske Selskaber, Foreninger og Institutioner, der har Kontor eller Forretningslokaler i Ejendommen.

Selskabets eller Institutionens Navn	Forretnings Branche	Telefon Nr.	Forsaavidt Selskabet er hjemmehørende udenfor Aarhus, opføres her Opholdskommunens Navn. Er Selskabet hjemmehørende i Udlandet, anføres Navnet paa Selskabets herværende Repræsentant.

**Tillægsskema IV.** Herpaa opføres alle indenbys boende Personer, som driver Forretning, Haandværk o. l. i Ejendommen.

Firma Navn	Indehaverens Navn	Forretnings Branche	Telefon Nr.	Privat Bopæl

At samtlige Personer og Selskaber m. v., som har lejet Lejlighed eller Lokaler, bor eller driver Forretning i forannævnte Ejendom, er optaget paa denne Liste, bevidnes.

Aarhus, den \_\_\_\_\_ 1922.

Ejers Navn: *Maren Therese Christensen*

Ejers Bopæl: *Helgolandsgade 18*

Ejers eller Viceejers Underskrift.



Afhentes den 2/2/10

LøbeNr.: 3719

Gade: Helgolandsgade

Husnummer: 20

# Mandtalsliste

over

## Personer, Selskaber, Foreninger og Institutioner, der benytter Lokaler i ovennævnte Ejendom.

I Henhold til Lov af 15. Maj 1875 § 21, jfr. § 22, paahviler det under Strafansvar vedkommende Husejer eller hans Befuldmægtigede at udfylde nærværende Skema.

**Beboelseskemaet.** Alle i Ejendommen boende Personer opføres med deres fulde Navne og øvrige i Skemaet forlangte Oplysninger, uanset om de midlertidig er fraværende.

**Tillægsskema I.** (Se Bagsiden). Paa dette Skema opføres **udenbys eller i Udlandet boende Personer**, der driver Forretning, Haandværk eller anden selvstændig Næringsdrift i Ejendommen.

**Tillægsskema II.** (Se Bagsiden). Forsaavidt **Ejeren af Ejendommen** har Bopæl udenfor Aarhus, opføres hans Navn, Stilling og Adresse paa dette Skema.

**Tillægsskema III.** (Se Bagsiden). Herpaa opføres **inden- og udenlandske Selskaber, Foreninger og Institutioner**, der har Kontor eller Forretningslokaler i Ejendommen.

**Tillægsskema IV.** (Se Bagsiden). Herpaa opføres alle **indenbys boende Personer**, som driver Forretning, Haandværk o. l. i Ejendommen.

Ifald der ikke er tilstrækkelig Plads paa det tilsendte Skema til alle Ejendommens Beboere, vil flere Skemaer kunne faas udleverede ved Henvendelse paa **Skattekontoret, Mejlgade 4, 1ste Sal.** (Aabent fra Kl. 9-2 og fra 4-6).

Aarhus Byraad, i Oktober 1922.

**Bemærk Bagsiden!**

### Optælling.

(Foretages ved Byraadets Foranstaltning).

Mandkøn . . . 7

Kvindkøn . . . 6

Ialt . . . 13 Personer.

Beboelseskema.

20

Opføres i Rækkefølge saaledes: Forhus, Sidehus, Baghus, (Kælder, Stue, I. Sal o. s. v.)	Samtlige Beboere af begge Kon.		Fødselsaar	Fødselsdag	Fødeby. Hvis udenfor Danmark om Vedkommende har Indfødsret.	Stilling i Husstanden (Husfader, Husmoder, Son, Datter, Plejesøn, Plejedatter, Slægtning, Tyende, Løgerende).	Gift, ugift, Enke, Enke-mand, Fraskilt eller Separeret.	Stand eller Livsstilling. Stillingen betegnes saaledes, at det kan ses, om Vedkommende er Principal eller Medhjælper, f. Eks. Snekker-mester, Snekkersvend, Lærkerig o. s. v.	Telefon Nr.	Husleje af Beboelses-liglegheden samt Antal Værelser. Løbs- og Figeværelser medregnes ikke. Denne Rubrik udfyldes af Ejeren eller Vice-værten personlig. Antal Værelser	Arbejdsgiverens Navn og Bopæl, forsaauidt selvstændig Virksomhed ikke drives.	Forsaauidt Tillyfytning til Aarhus er sket i det sidste Aar, da		Hvis Flytning indenfor Aarhus Bygrænse er sket i det sidste Aar, da		Hvor undervises de paa denne Liste opførte Børn mellem 6 og 14 Aar? Gaar de i en offentlig Skole, maa dennes Navn anføres. Gaar de i Privatskole, anføres Bestyrerens Navn. Hvis Børn over 7 Aar ikke søger Skole, maa Grunden hertil anføres.	Plejebørn. Udfor Plejebørn sættes sjaer i denne Rubrik.
	naar? Dato og Aarstal?	hvorfra? (By, Gade og Hus-Nr.)										Bopælen Oktober Flyttedag 1921 (Gade og Hus-Nr.)	Andre Bopæle siden Oktober Flyttedag 1921 (Gade og Hus-Nr.)	Hvor undervises de paa denne Liste opførte Børn mellem 6 og 14 Aar? Gaar de i en offentlig Skole, maa dennes Navn anføres. Gaar de i Privatskole, anføres Bestyrerens Navn. Hvis Børn over 7 Aar ikke søger Skole, maa Grunden hertil anføres.			
Forhus I.	Cinar Carl Knudsen	1895	22/4	Aarhus	Husfader	Gift	Lærkerig		3 Værelse 290 kr.	Boikermusevej 10gen Balle							
	Hilde Cecilie Marie Knudsen	1898	17/4	Aarhus	Husmoder	"	"										
	Olaf Knudsen	1917	12/4	Aarhus	Søn	ugift	"										
	Ernk Sjøgaard Knudsen	1919	16/9	Aarhus	Søn	"	"										
I.	Carl Wilhelm Pedersen	1890	19/1	Laby (Holstebro)	Husfader	Gift	Togbetjent										
	Helvina Pedersen	1885	2/11	Aarhus	Husmoder	"	"										
	Lillian Lydia Kenneth Pedersen	1918	11/7	Farre (Sjunde)	Datter	"	"										
II.	Hjald Peter Jensen	1886	28/5	Pape St.	Husfader	Gift	Maskinarbejder.		3 Værelse 270 kr.	Centralvaskeriet.							
	Bodil Marie	1882	20/2	Skanderborg	Husmoder	"	"										
	Henry Evelyn	1907	13/11	"	Søn	"	Lærkerig.			Th. Sabro & Co.							
	Haris	1909	17/10	Aarhus	"	"	"										
	Viola	1911	6/3	"	Datter	"	"									Angelskole	
Lidhus	Rasmira Bennersen	1877	17/4	Baarstrup	Enke	"	"		2 Værelse 140 kr.								

7/6

**Tillægsskema I.** Herpaa opføres udenbys eller i Udlandet boende Personer, der driver Forretning, Haandværk eller anden selvstændig Næringsdrift i Ejendommen.

Navn	Stilling	Adresse		
		Kommune	Gade og Nr.	Hvis udenfor Danmark, vedkommende Land.

**Tillægsskema II.** Forsaavidt Ejeren af Ejendommen har Bopæl udenfor Aarhus, opføres hans (hendes) Navn, Stilling og Adresse paa dette Skema.

Navn	Stilling	Adresse		
		Kommune	Gade og Nr.	Hvis udenfor Danmark, vedkommende Land.

**Tillægsskema III.** Herpaa opføres inden- og udenlandske Selskaber, Foreninger og Institutioner, der har Kontor eller Forretningslokaler i Ejendommen.

Selskabets eller Institutionens Navn	Forretnings Branche	Telefon Nr.	Forsaauidt Selskabet er hjemmehørende udenfor Aarhus, opføres her Opholdskommunens Navn. Er Selskabet hjemmehørende i Udlandet, anføres Navnet paa Selskabets herværende Repræsentant.

**Tillægsskema IV.** Herpaa opføres alle indenbys boende Personer, som driver Forretning, Haandværk o. l. i Ejendommen.

Firma Navn	Indehaverens Navn	Forretnings Branche	Telefon Nr.	Privat Bopæl

At samtlige Personer og Selskaber m. v., som har lejet Lejlighed eller Lokaler, bor eller driver Forretning i forannævnte Ejendom, er optaget paa denne Liste, bevidnes.

Aarhus, den \_\_\_\_\_ 1922.

Ejers Navn:

*H. V. Sørensen*

Ejers Bopæl:

*Helgolandsgade 20 F*

*H. V. Sørensen*

Ejers eller Viceværtens Underskrift.



Afhentes den

22/10

LøbeNr.: 3720

Gade: Helgolandsgade

Husnummer: 22.

(Yagruppandwy 69)

# Mandtalsliste

over

## Personer, Selskaber, Foreninger og Institutioner,

der benytter Lokaler

i ovennævnte Ejendom.

**I** Henhold til Lov af 15. Maj 1875 § 21, jfr. § 22, paahviler det under Strafansvar vedkommende Husejer eller hans Befuldmægtigede at udfylde nærværende Skema.

**Beboelseskemaet.** Alle i Ejendommen boende Personer opføres med deres fulde Navne og øvrige i Skemaet forlangte Oplysninger, uanset om de midlertidig er fraværende.

**Tillægsskema I.** (Se Bagsiden). Paa dette Skema opføres **udenbys eller i Udlandet boende Personer**, der driver Forretning, Haandværk eller anden selvstændig Næringsdrift i Ejendommen.

**Tillægsskema II.** (Se Bagsiden). Forsaavidt **Ejeren af Ejendommen** har Bopæl udenfor Aarhus, opføres hans Navn, Stilling og Adresse paa dette Skema.

**Tillægsskema III.** (Se Bagsiden). Herpaa opføres **inden og udenlandske Selskaber, Foreninger og Institutioner**, der har Kontor eller Forretningslokaler i Ejendommen.

**Tillægsskema IV.** (Se Bagsiden). Herpaa opføres alle **indenbys boende Personer**, som driver Forretning, Haandværk o. l. i Ejendommen.

Ifald der ikke er tilstrækkelig Plads paa det tilsendte Skema til alle Ejendommens Beboere, vil flere Skemaer kunne faas udleverede ved Henvendelse paa **Skattekontoret, Mejlgade 4, 1ste Sal.** (Aabent fra Kl. 9-2 og fra 4-6).

Aarhus Byraad, i Oktober 1922.

**Bemærk Bagsiden!**

### Optælling.

(Foretages ved Byraadets Foranstaltning).

Mandkøn . . . 11

Kvindkøn . . . 10

Ialt . . . 21 Personer.

Beboelseskema. 22

Opføres i Rækkefølge saaledes: Forhus, Sidehus, Baghus. (Kælder, Stue, I. Sal o. s. v.)	Samtlige Beboere af begge Kon.		Fødeby. Hvis udenfor Danmark om Vedkommende har Indfødsret.	Stilling i Husstanden (Hustader, Husmoder, Son, Datter, Plejesøn, Plejedatter, Slægtning, Tyende, Logerende).	Gift, ugift, Enke, Enke-mand, Fraskilt eller Separeret.	Stand eller Livsstilling. Stillingen betegnes saaledes, at det kan ses, om Vedkommende er Principal eller Medhjælper, f. Eks. Snedkermester, Snedkersvend, Lærning o. s. v.	Telefon Nr.	Husleje af Beboelseslejligheden samt Antal Værelser. Loft- og Pigeværelser medregnes ikke. Denne Rubrik udfyldes af Eieren eller Viceværtens personlig.	Arbejdsgiverens Navn og Bopæl, forsaa vidt selvstændig Virksomhed ikke drives.	Forsaa vidt Tilflytning til Aarhus er sket i det sidste Aar, da		Hvis Flytning indenfor Aarhus Bygrænse er sket i det sidste Aar, da		Hvor undervises de paa denne Liste opførte Børn mellem 6 og 14 Aar? Gaar de i en offentlig Skole, maas dennes Navn anføres. Gaar de i Privatskole, anføres Bestyrerens Navn. Hvis Børn over 7 Aar ikke senger Skole, maas Grunden hertil anføres.	Plejbørn. Udfør Plejbørn sættes sjæst i denne Rubrik.
	naar? Data og Aartal?	hvorfra? (By, Gade og Hus-Nr.)								Bopælen Oktober Flyttedag 1921 (Gade og Hus-Nr.)	Andre Bopæle siden Oktober Flyttedag 1921 (Gade og Hus-Nr.)				
	Hustru Engelborg Christens Thomsen 1898 11/4 Gørlev				ugift	Revisor	1916		Mrs. M. Andersen, Rosenv.						
	Karus Olga Lynges Nielsen 1894 4/1 Bjergby				do	do	do		do						
1ste Sal	Søren Thøe 1875 03/12 Vejby			Husfader	gift	Skovarbejder		4 450		1/11-21	Hadsten	Jespergaardsvej 67			
	Marie Thøe 1880 18/11 Vejby			Husmoder	do	do									
	Christiane Thøe 1905 12/4 Vejby			Pri	ugift	Lærning			Kaldemosehuset Vestergade						
	Grete Thøe 1914 21/7 Sønderby			Datter	do	do								Fr. Alle	
	Marie Thøe 1921 16/5 Hadsten			Datter	do	do									
	Eust. Chr. Rasmussen 1870 25/3 Aarhus			Husfader	gift	Tjenestemand			ingen	9/5-22	Kristiansg.				
	Thea Rasmussen 1889 27/8 Rasmussen			Husmoder	do	do									
2de Sal	Kolga Hansgaard 1885 19/1 Skt. Mikkel			Husfader	ugift	Revisor		4 450							
	Otto Hansgaard 1910 14/6 Skt. Mikkel			Søn	do	do									
	Kristian Hansgaard 1906 24/7 Lindby Allé			Søn	do	do									
	Agnes Marie Christensen 1894 27/6 Holbæk				ugift	Hilbestyrer inde			H. Rasmussen, Helgolandsgade						
3 Sal	Inger Andersen f. Schmidt 1859 3/9 Hestherlev			Fraskilt	Arbejder	do		3 220							
	Delevor Jørgensen 1904 24/8 Kanderup			ugift	Handelskvinde	do				15/8-22	Herring				
Baghus	Ane Thøe 1856 16/8 Vejby			Husmoder	do	do		2 175							
	Inger Thøe 1915 12/2 Vejby			Pri	ugift	do								Korsgade	
1ste Sal	Anton Sofus Pedersen Møller 1889 12/8 Sønderby			Husfader	gift	Handelsmand		2 240							
	Ane Møller 1887 16/4 Sønderby			Husmoder	do	do									
	Fannes Kamelstrif Møller 1917 4/4 Sønderby			Søn	ugift	do									
	Harvig Kamelstrif Møller 1920 3/8 Sønderby			Søn	do	do									

11/20

**Tillægsskema I.** Herpaa opføres udenbys eller i Udlandet boende Personer, der driver Forretning, Haandværk eller anden selvstændig Næringsdrift i Ejendommen.

Navn	Stilling	Adresse		
		Kommune	Gade og Nr.	Hvis udenfor Danmark, vedkommende Land.

**Tillægsskema II.** Forsaavidt Ejeren af Ejendommen har Bopæl udenfor Aarhus, opføres hans (hendes) Navn, Stilling og Adresse paa dette Skema.

Navn	Stilling	Adresse		
		Kommune	Gade og Nr.	Hvis udenfor Danmark, vedkommende Land.

**Tillægsskema III.** Herpaa opføres inden- og udenlandske Selskaber, Foreninger og Institutioner, der har Kontor eller Forretningslokaler i Ejendommen.

Selskabets eller Institutionens Navn	Forretnings Branche	Telefon Nr.	Forsaavidt Selskabet er hjemmehørende udenfor Aarhus, opføres her Opholdskommunens Navn. Er Selskabet hjemmehørende i Udlandet, anføres Navnet paa Selskabets herværende Repræsentant.

**Tillægsskema IV.** Herpaa opføres alle indenbys boende Personer, som driver Forretning, Haandværk o. l. i Ejendommen.

Firma Navn	Indehaverens Navn	Forretnings Branche	Telefon Nr.	Privat Bopæl
<i>Køffe- og Margarineboden</i>	<i>L. A. Christensen</i>	<i>Skaffehandel</i>	<i>1916</i>	<i>Skougade 37</i>

At samtlige Personer og Selskaber m. v., som har lejet Lejlighed eller Lokaler, bor eller driver Forretning i forannævnte Ejendom, er optaget paa denne Liste, bevidnes.

Aarhus, den *23 Oktober* 1922.

Ejerens Navn: *Soren Thors*

Ejerens Bopæl: *Helgelandsgade 22.*

*Soren Thors*  
Ejerens eller Viceværtens Underskrift.



Afhentes den 27/10

LøbeNr.: 3721

Gade: Helgolandsgade

Husnummer: 15

# Mandtalsliste

over

## Personer, Selskaber, Foreninger og Institutioner,

der benytter Lokaler

i ovennævnte Ejendom.

**I** Henhold til Lov af 15. Maj 1875 § 21, jfr. § 22, paahviler det under Strafansvar vedkommende Husejer eller hans Befuldmægtigede at udfylde nærværende Skema.

**Beboelseskemaet.** Alle i Ejendommen boende Personer opføres med deres fulde Navne og øvrige i Skemaet forlangte Oplysninger, uanset om de midlertidig er fraværende.

**Tillægsskema I.** (Se Bagsiden). Paa dette Skema opføres **udenbys eller i Udlandet boende Personer**, der driver Forretning, Haandværk eller anden selvstændig Næringsdrift i Ejendommen.

**Tillægsskema II.** (Se Bagsiden). Forsaavidt **Ejeren af Ejendommen** har Bopæl udenfor Aarhus, opføres hans Navn, Stilling og Adresse paa dette Skema.

**Tillægsskema III.** (Se Bagsiden). Herpaa opføres **inden- og udenlandske Selskaber, Foreninger og Institutioner**, der har Kontor eller Forretningslokaler i Ejendommen.

**Tillægsskema IV.** (Se Bagsiden). Herpaa opføres alle **indenbys boende Personer**, som driver Forretning, Haandværk o. l. i Ejendommen.

Ifald der ikke er tilstrækkelig Plads paa det tilsendte Skema til alle Ejendommens Beboere, vil flere Skemaer kunne faas udleverede ved Henvendelse paa **Skattekontoret, Mejlgade 4, 1ste Sal.** (Aabent fra Kl. 9-2 og fra 4-6).

Aarhus Byraad, i Oktober 1922.

**Bemærk Bagsiden!**

### Optælling.

(Foretages ved Byraadets Foranstaltning).

Mandkøn . . . 1

Kvindekøn . . . 6

Ialt . . . 14 Personer.

Beboelseskema. 15

Optøres i Rækkefølge saaledes: Forhus, Sidehus, Baghus. (Kælder, Stue, 1. Sal o. s. v.)	Samtlige Beboere af begge Kon.		Fødselsaar	Fødselsdag	Fødeby. Hvis udenfor Danmark om Vedkommende har Indfødsret.	Stilling i Husstanden (Husfader, Husmoder, Son, Datter, Plejesøn, Plejedatter, Slægtning, Tyende, Logerende).	Gift, ugift, Enke, Enkemand, Fraskilt eller Separeret.	Stand eller Livsstilling. Stillingen betegnes saaledes, at det kan ses, om Vedkommende er Principal eller Medhjælper, f. Eks. Snedkermester, Snedkersvend, Lærning o. s. v.	Telefon Nr.	Husleje af Beboelseslejligheden samt Antal Værelser. Loft- og Pigeværelser medregnes ikke. Denne Rubrik udfyldes af Ejeren eller Viceværtten personlig.	Arbejdsgiverens Navn og Bopæl, forsaa vidt selvstændig Virksomhed ikke drives.	Forsaa vidt Tilflytning til Aarhus er sket i det sidste Aar, da		Hvis Flytning indenfor Aarhus Bygrænse er sket i det sidste Aar, da		Hvor undervises de paa denne Liste opførte Børn mellem 6 og 14 Aar? Gaar de i en offentlig Skole, maas dennes Navn anføres. Gaar de i Privatskole, anføres Bestyrerens Navn. Hvis Børn over 7 Aar ikke søger Skole, maas Grunden herfor anføres.	Plejebørn. Udfor Plejebørn sættes sjældent i denne Rubrik.
	naar? Dato og Aarstal?	hvorfra? (By, Gade og Hus-Nr.)										Bopælen Oktober Flyttedag 1921 (Gade og Hus-Nr.)	Andre Bopæle siden Oktober Flyttedag 1921 (Gade og Hus-Nr.)				
Forhus	Harald William Glerup	1891	29/8	Randers	Husfader	Gift	Ejerside	—	2.	240 kr.	Danske Takbæner	—	—	—	—	—	
"	Olga Thabille Glerup	1890	30/10	Fronthjem	Husmoder	Gift	—	—	—	—	—	—	—	—	—	—	
"	Willy Andre Glerup	1918	5/8	Aarhus	Søn	Ugift	—	—	—	—	—	—	—	—	—	—	
"	Roald William Glerup	1922	1/1	Aarhus	Søn	Ugift	—	—	—	—	—	—	—	—	—	—	
Forhus 1 del	Jens Pedersen	1841	1/11	Langballe	Husfader	Enkemand	Lustejer	—	3.	300 kr.	—	—	—	—	—	—	
	Albert Mikkelson	1901	8/2	Sjælland	—	Ugift	Arbejdsmand	—	—	—	Forskellig	—	—	—	—	—	
	Hans Jakob Hansen	1887	19/11	Skov	Logerende	Ugift	Arbejdsmand	—	1	—	D. S. Højens	—	—	—	—	—	
Forhus 2 del	Larsen Marie Petersen	1852	17/1	Lilleborge	Husmoder	Enke	—	—	3.	150 kr.	—	—	—	—	—	—	
	Maja Sørensen	1885	14/5	Falling	Mutter	Ugift	hjemmes	—	—	—	Arbejder	—	—	—	—	—	
	Hans Olof Hansen	1883	14/6	Børslev	—	Ugift	Arbejdsmand	—	—	—	Forskellig	—	—	—	—	—	
Baghus 2 del	August Arnesen Sørensen	1894	16/8	Aarhus	Husfader	Gift	Maskinarbejder	—	2	168 kr.	1/3 Aarhus Olefabrik	—	—	—	—	—	
	Augusta Mathie Sørensen	1895	3/6	Thisted	Husmoder	Gift	—	—	—	—	—	—	—	—	—	—	
	Inga Arnesen Sørensen	1919	9/5	Thisted	Datter	—	—	—	—	—	—	—	—	—	—	—	
	Grete Arnesen Sørensen	1920	4/9	Aarhus	Datter	—	—	—	—	—	—	—	—	—	—	—	

8/6

**Tillægsskema I.** Herpaa opføres udenbys eller i Udlandet boende Personer, der driver Forretning, Haandværk eller anden selvstændig Næringsdrift i Ejendommen.

Navn	Stilling	Adresse		
		Kommune	Gade og Nr.	Hvis udenfor Danmark, vedkommende Land.

**Tillægsskema II.** Forsaavidt Ejeren af Ejendommen har Bopæl udenfor Aarhus, opføres hans (hendes) Navn, Stilling og Adresse paa dette Skema.

Navn	Stilling	Adresse		
		Kommune	Gade og Nr.	Hvis udenfor Danmark, vedkommende Land.

**Tillægsskema III.** Herpaa opføres inden- og udenlandske Selskaber, Foreninger og Institutioner, der har Kontor eller Forretningslokaler i Ejendommen.

Selskabets eller Institutionens Navn	Forretnings Branche	Telefon Nr.	Forsaauidt Selskabet er hjemmehørende udenfor Aarhus, opføres her Opholdskommunens Navn.
			Er Selskabet hjemmehørende i Udlandet, anføres Navnet paa Selskabets herværende Repræsentant.

**Tillægsskema IV.** Herpaa opføres alle indenbys boende Personer, som driver Forretning, Haandværk o. l. i Ejendommen.

Firma Navn	Indehaverens Navn	Forretnings Branche	Telefon Nr.	Privat Bopæl

At samtlige Personer og Selskaber m. v., som har lejet Lejlighed eller Lokaler, bor eller driver Forretning i forannævnte Ejendom, er optaget paa denne Liste, bevidnes.

Aarhus, den *22 Oktober* 1922.

Ejers Navn:

*Jens Petersen*

Ejers Bopæl:

*Nelgolandsgade 15*

*Jens Petersen*

Ejers eller Viceværtens Underskrift.



Afhentes den <sup>22/10</sup>

LøbeNr.: 3722

Gade: Heigolandsgade

Husnummer: 17

# Mandtalsliste

over

## Personer, Selskaber, Foreninger og Institutioner,

der benytter Lokaler

i ovennævnte Ejendom.

**I** Henhold til Lov af 15. Maj 1875 § 21, jfr. § 22, paahviler det under Strafansvar vedkommende Husejer eller hans Befuldmægtigede at udfylde nærværende Skema.

**Beboelseskemaet.** Alle i Ejendommen boende Personer opføres med deres fulde Navne og øvrige i Skemaet forlangte Oplysninger, uanset om de midlertidig er fraværende.

**Tillægsskema I.** (Se Bagsiden). Paa dette Skema opføres **udenbys eller i Udlandet boende Personer**, der driver Forretning, Haandværk eller anden selvstændig Næringsdrift i Ejendommen.

**Tillægsskema II.** (Se Bagsiden). Forsaavidt **Ejeren af Ejendommen** har Bopæl udenfor Aarhus, opføres hans Navn, Stilling og Adresse paa dette Skema.

**Tillægsskema III.** (Se Bagsiden). Herpaa opføres **inden- og udenlandske Selskaber, Foreninger og Institutioner**, der har Kontor eller Forretningslokaler i Ejendommen.

**Tillægsskema IV.** (Se Bagsiden). Herpaa opføres alle **indenbys boende Personer**, som driver Forretning, Haandværk o. l. i Ejendommen.

Ifald der ikke er tilstrækkelig Plads paa det tilsendte Skema til alle Ejendommens Beboere, vil flere Skemaer kunne faas udleverede ved Henvendelse paa **Skattekontoret, Mejlgade 4, 1ste Sal.** (Aabent fra Kl. 9-2 og fra 4-6).

Aarhus Byraad, i Oktober 1922.

**Bemærk Bagsiden!**

### Optælling.

(Foretages ved Byraadets Foranstaltning).

Mandkøn . . . 5

Kvindkøn . . . 4

Ialt . . . 9 Personer.

Beboelseskema. 17

Opføres i Rækkefølge saaledes: Forhus, Sidehus, Baghus. (Kælder, Stue, 1. Sal o. s. v.)	Samtlige Beboere af begge Kon.		Fødselsaar	Fødselsdag	Fødeby. Hvis udenfor Danmark om Vedkommende har Indfødsret.	Stilling i Husstanden (Husfader, Husmoder, Søn, Datter, Plejesøn, Plejedatter, Slægtning, Tyende, Logerende).	Gift, ugift, Enke, Enkesmand, Fraskilt eller Separeret.	Stand eller Livsstilling. Stillingen betegnes saaledes, at det kan ses, om Vedkommende er Principal eller Medhjælper, f. Eks. Snedkermester, Snedkersvend, Lærkng o. s. v.	Telefon Nr.	Husleje af Beboelseslejligheden samt Antal Værelser. Lofs- og Ugeværelser medregnes ikke. *Denne Rubrik udfyldes af Ejeren eller Viceværtten personlig.	Arbejdsgiverens Navn og Bopæl, forsaavidt selvstændig Virksomhed ikke drives.	Forsaauidt Tilflytning til Aarhus er sket i det sidste Aar, da		Hvis Flytning indenfor Aarhus Bygrænse er sket i det sidste Aar, da		Hvor undervises de paa denne Liste opførte Børn mellem 6 og 14 Aar? Gaar de i en offentlig Skole, saa dennes Navn anføres. Gaar de i Privatskole, anføres Bestyrerens Navn. Hvis Børn over 7 Aar ikke søger Skole, saa Grunden hertil anføres.	Plejebørn. Udfør Plejebørn sættes sjældt i denne Rubrik.
	naar? Dato og Aarstal?	hvorfra? (By, Gade og Hus-Nr.)										Bopælen Oktober Flyttedag 1921 (Gade og Hus-Nr.)	Andre Bopæle siden Oktober Flyttedag 1921 (Gade og Hus-Nr.)				
	Søren Jøns Christensen Skildskor Anne Maria Skildskor		1853	25/1	Funder	Husfader Gift	Pensionist		2	250							
	1 Sal ✓ Christen Mathiasen Marie Olava Mathiasen Anders Mathiasen		1883	14/1	Søgstrope	Husfader Gift	Skibskandværker		2	330	Skibskanen						
	2 Sal ✓ Carl Larsen Anna Mary Larsen		1893	5/4	Aarhus	Husfader Gift	Banearbejder		2	220	Habskønen						
	Lebygg. ✓ Frederik Holm ✓ Martha Møller		1869	24/3	Kyllby	Logerende ugift	Arbejdsmand		1	50	forhølligt						
			1877	17/1	Overfossung	Husmoder ugift			1	50							

5/4

**Tillægsskema I.** Herpaa opføres udenbys eller i Udlandet boende Personer, der driver Forretning, Haandværk eller anden selvstændig Næringsdrift i Ejendommen.

Navn	Stilling	Adresse		
		Kommune	Gade og Nr.	Hvis udenfor Danmark, vedkommende Land.

**Tillægsskema II.** Forsaavidt Ejeren af Ejendommen har Bopæl udenfor Aarhus, opføres hans (hendes) Navn, Stilling og Adresse paa dette Skema.

Navn	Stilling	Adresse		
		Kommune	Gade og Nr.	Hvis udenfor Danmark, vedkommende Land.

**Tillægsskema III.** Herpaa opføres inden- og udenlandske Selskaber, Foreninger og Institutioner, der har Kontor eller Forretningslokaler i Ejendommen.

Selskabets eller Institutionens Navn	Forretnings Branche	Telefon Nr.	Forsaauidt Selskabet er hjemmehørende udenfor Aarhus, opføres her Opholdskommunens Navn.
			Er Selskabet hjemmehørende i Udlandet, anføres Navnet paa Selskabets herværende Repræsentant.

**Tillægsskema IV.** Herpaa opføres alle indenbys boende Personer, som driver Forretning, Haandværk o. l. i Ejendommen.

Firma Navn	Indehaverens Navn	Forretnings Branche	Telefon Nr.	Privat Bopæl

At samtlige Personer og Selskaber m. v., som har lejet Lejlighed eller Lokaler, bor eller driver Forretning i forannævnte Ejendom, er optaget paa denne Liste, bevidnes.

Aarhus, den 22-10 1922.

Ejerens Navn:

*Ehr Mathiasen*

Ejerens Bopæl:

*Hilgolandsgade 17*

*Mathiasen*

Ejerens eller Viceværtens Underskrift.



Afhentes den 29/10

Løbe-Nr.: 3723

Gade: Helgolandsgade

Husnummer: 19

# Mandtalsliste

over

## Personer, Selskaber, Foreninger og Institutioner,

der benytter Lokaler

### i ovennævnte Ejendom.

**I** Henhold til Lov af 15. Maj 1875 § 21, jfr. § 22, paahviler det under Strafansvar vedkommende Husejer eller hans Befuldmægtigede at udfylde nærværende Skema.

**Beboelseskemaet.** Alle i Ejendommen boende Personer opføres med deres fulde Navne og øvrige i Skemaet forlangte Oplysninger, uanset om de midlertidig er fraværende.

**Tillægsskema I.** (Se Bagsiden). Paa dette Skema opføres **udenbys eller i Udlandet boende Personer**, der driver Forretning, Haandværk eller anden selvstændig Næringsdrift i Ejendommen.

**Tillægsskema II.** (Se Bagsiden). Forsaavidt **Ejeren af Ejendommen** har Bopæl udenfor Aarhus, opføres hans Navn, Stilling og Adresse paa dette Skema.

**Tillægsskema III.** (Se Bagsiden). Herpaa opføres **inden- og udenlandske Selskaber, Foreninger og Institutioner**, der har Kontor eller Forretningslokaler i Ejendommen.

**Tillægsskema IV.** (Se Bagsiden). Herpaa opføres alle **indenbys boende Personer**, som driver Forretning, Haandværk o. l. i Ejendommen.

Ifald der ikke er tilstrækkelig Plads paa det tilsendte Skema til alle Ejendommens Beboere, vil flere Skemaer kunne faas udleverede ved Henvendelse paa **Skattekontoret, Mejlgade 4, 1ste Sal.** (Aabent fra Kl. 9-2 og fra 4-6).

Aarhus Byraad, i Oktober 1922.

**Bemærk Bagsiden!**

#### Optælling.

(Foretages ved Byraadets Foranstaltning).

Mandkøn . . . 2

Kvindkøn . . . 4

Ialt . . . 6 Personer.

Beboelseskema. 19

Opføres i Rækkefølge saaledes: Forhus, Sidehus, Baghus. (Kælder, Stue, 1. Sal o. s. v.)	Samtlige Beboere af begge Køn.		Fødselsaar	Fødselsdag	Fødeby. Hvis udenfor Danmark om Vedkommende har Indfødsret.	Stilling i Huset (Hustader, Husmoder, Son, Datter, Plejesøn, Plejedatter, Slægtning, Tyende, Logerende).	Gift, ugift, Enke, Enkesmand, Fraskilt eller Separeret.	Stand eller Livsstilling. Stillingen betegnes saaledes, at det kan ses, om Vedkommende er Principal eller Medhjælper, f. Eks. Snekermester, Snekervend, Lærling o. s. v.	Telefon Nr.	Husleje af Beboelseslejligheden samt Antal Værelser. Loft- og Pigeværelser medregnes ikke. Denne Rubrik udfyldes af Eieren eller Væresten personlig.	Arbejdsgiverens Navn og Bopæl, forsaavidt selvstændig Virksomhed ikke drives.	Forsaauidt Tilflytning til Aarhus er sket i det sidste Aar, da		Hvis Flytning indenfor Aarhus Bygrænse er sket i det sidste Aar, da		Hvor undervist de paa denne Liste opførte Børn mellem 6 og 14 Aar? Gaar de i en offentlig Skole, maas dennes Navn anføres. Gaar de i Privatskole, anføres Bestyrerens Navn. Hvis Børn over 7 Aar ikke søger Skole, maas Grunden hertil anføres.	Plejebørn. Udfor Plejebørn sættes sjæst i denne Rubrik.
	naar? Dato og Aartal?	hvorfra? (By, Gade og Hus-Nr.)										Bopælen Oktober Flyttedag 1921 (Gade og Hus-Nr.)	Andre Bopæle siden Oktober Flyttedag 1921 (Gade og Hus-Nr.)				

	Kristen	Thora M. H. Maria Hedine Sabine	1898	12	Randers	H. H.	Ugift		2	195						
	Kristedal	Laurine Elvi Kathrine Jensen	1852	10/1	Floce		Enke	Vort	2	300						
	Thien	Vilby Harkrog Olga Harkrog	1857 1898	18/1 2/3	Aarhus Aalborg	H. F. H. H.		Mekaniker	2	260	M. Nadsen Ekebuzgade.				Biskopsgade Holzlandsgade 19	
	Lidchusvej	Kirsten Marie Morkensen John Hove Lidchus	1885 1915	9/12 28/9	Tøndering Aarhus		Husmoder Søn	Ugift	1	132	Str. Uffe Emilienborg					Drogenskedensvej

2/4

**Tillægsskema I.** Herpaa opføres udenbys eller i Udlandet boende Personer, der driver Forretning, Haandværk eller anden selvstændig Næringsdrift i Ejendommen.

Navn	Stilling	Adresse		
		Kommune	Gade og Nr.	Hvis udenfor Danmark, vedkommende Land.

**Tillægsskema II.** Forsaavidt Ejeren af Ejendommen har Bopæl udenfor Aarhus, opføres hans (hendes) Navn, Stilling og Adresse paa dette Skema.

Navn	Stilling	Adresse		
		Kommune	Gade og Nr.	Hvis udenfor Danmark, vedkommende Land.

**Tillægsskema III.** Herpaa opføres inden- og udenlandske Selskaber, Foreninger og Institutioner, der har Kontor eller Forretningslokaler i Ejendommen.

Selskabets eller Institutionens Navn	Forretnings Branche	Telefon Nr.	Forsaauidt Selskabet er hjemmehørende udenfor Aarhus, opføres her Opholdskommunens Navn.
			Er Selskabet hjemmehørende i Udlandet, anføres Navnet paa Selskabets herværende Repræsentant.

**Tillægsskema IV.** Herpaa opføres alle indenbys boende Personer, som driver Forretning, Haandværk o. l. i Ejendommen.

Firma Navn	Indehaverens Navn	Forretnings Branche	Telefon Nr.	Privat Bopæl

At samtlige Personer og Selskaber m. v., som har lejet Lejlighed eller Lokaler, bor eller driver Forretning i forannævnte Ejendom, er optaget paa denne Liste, bevidnes.

Aarhus, den \_\_\_\_\_ 1922.

Ejerens Navn:

*Laurine Jensen*

Ejerens Bopæl:

*Helgolandsgade 19*

*Laurine Jensen*

Ejerens eller Viceværtens Underskrift.



# Mandtalsliste

over

## Personer, Selskaber, Foreninger og Institutioner,

der benytter Lokaler

i ovennævnte Ejendom.

**I** Henhold til Lov af 15. Maj 1875 § 21, jfr. § 22, paahviler det under Strafansvar vedkommende Husejer eller hans Befuldmægtigede at udfylde nærværende Skema.

**Beboelsesskemaet.** Alle i Ejendommen boende Personer opføres med deres fulde Navne og øvrige i Skemaet forlangte Oplysninger, uanset om de midlertidig er fraværende.

**Tillægsskema I.** (Se Bagsiden). Paa dette Skema opføres **udenbys eller i Udlandet boende Personer**, der driver Forretning, Haandværk eller anden selvstændig Næringsdrift i Ejendommen.

**Tillægsskema II.** (Se Bagsiden). Forsaavidt **Ejeren af Ejendommen** har Bopæl udenfor Aarhus, opføres hans Navn, Stilling og Adresse paa dette Skema.

**Tillægsskema III.** (Se Bagsiden). Herpaa opføres **inden- og udenlandske Selskaber, Foreninger og Institutioner**, der har Kontor eller Forretningslokaler i Ejendommen.

**Tillægsskema IV.** (Se Bagsiden). Herpaa opføres alle **indenbys boende Personer**, som driver Forretning, Haandværk o. l. i Ejendommen.

Ifald der ikke er tilstrækkelig Plads paa det tilsendte Skema til alle Ejendommens Beboere, vil flere Skemaer kunne faas udleverede ved Henvendelse paa **Skattekontoret, Mejlgade 4, 1ste Sal.** (Aabent fra Kl. 9-2 og fra 4-6).

Aarhus Byraad, i Oktober 1922.

**Bemærk Bagsiden!**

Optælling.  
(Foretages ved Byraadets Foranstaltning).

Mandkøn . . . 5

Kvindkøn . . . 3

Ialt . . . 8 Personer.

Beboelseskema. 21

Opføres i Rækkefølge saaledes: Forhus, Sidehus, Baghus, (Kælder, Stue, I. Sal o. s. v.)	Samtlige Beboere af begge Køn.		Fødselsaar	Fødselsdag	Fødeby. Hvis udenfor Danmark om Vedkommende har Indfødsret.	Stilling i Husstanden (Hustader, Husmoder, Son, Datter, Plejesøn, Plejedatter, Slægtning, Tyende, Løgerende).	Gift, ugift, Enke, Enke-mand, Fraskilt eller Separeret.	Stand eller Livsstilling. Stillingen betegnes saaledes, at det kan ses, om Vedkommende er Principal eller Medhjælper, f. Eks. Snedkermester, Snedkersvend, Lærling o. s. v.	Telefon Nr.	Husleje af Beboelseslejligheden samt Antal Værelser. Løbs- og Pigeværelser medregnes ikke. De mere Rum udfyldes af Ejeren eller Væresten personlig.	Arbejdsgiverens Navn og Bopæl, forsaavidt selvstændig Virksomhed ikke drives.	Forsaauidt Tilflytning til Aarhus er sket i det sidste Aar, da		Hvis Flytning indenfor Aarhus Bygrænse er sket i det sidste Aar, da		Hvor undervises de paa denne Liste opførte Børn mellem 6 og 14 Aar? Gaar de i en offentlig Skole, maa dennes Navn anføres. Gaar de i Privatskole, anføres Bestyrerens Navn. Hvis Børn over 7 Aar ikke søger Skole, maa Grunden herfor anføres.	Plejebørn. Udfør Plejebørn sættes sjældent i denne Rubrik.
	naar? Data og Aarstal?	hvorfra? (By, Gade og Hus-Nr.)										Bopælen Oktober Flyttedag 1921 (Gade og Hus-Nr.)	Andre Bopæle siden Oktober Flyttedag 1921 (Gade og Hus-Nr.)				

Hjem Jens Vilhelm Mortensen 1858 17 Jun Aarhus Husfader gift Bogbindermester 502 2 265  
 Marie Kathrine f. Petersen 1858 5 Aug Aarhus Husmoder gift.

1 Gal Anna Holm 1887 28 Aarhus Husmoder gift Smedestov. Tømrermester P. Christensen Verkstedgade 64.  
 Kristine Holm 1886 18 " " " "  
 Tage Holm 1909 26 Aarhus Søn ugift

Kvinden. Jens Marius Mouritzen 1887 17 Okt Skelstrup Husfader gift Maskinarbejder Centralværksted O.P.B.  
 Betty Frederikke Mouritzen 1888 15 Sep Års Husmoder gift.  
 Thorkild Mouritzen 1914 6 Mij Langaa Søn Lejsgade

5/3

**Tillægsskema I.** Herpaa opføres udenbys eller i Udlandet boende Personer, der driver Forretning, Haandværk eller anden selvstændig Næringsdrift i Ejendommen.

Navn	Stilling	Adresse		
		Kommune	Gade og Nr.	Hvis udenfor Danmark, vedkommende Land.

**Tillægsskema II.** Forsaavidt Ejeren af Ejendommen har Bopæl udenfor Aarhus, opføres hans (hendes) Navn, Stilling og Adresse paa dette Skema.

Navn	Stilling	Adresse		
		Kommune	Gade og Nr.	Hvis udenfor Danmark, vedkommende Land.

**Tillægsskema III.** Herpaa opføres inden- og udenlandske Selskaber, Foreninger og Institutioner, der har Kontor eller Forretningslokaler i Ejendommen.

Selskabets eller Institutionens Navn	Forretnings Branche	Telefon Nr.	Forsaauidt Selskabet er hjemmehørende udenfor Aarhus, opføres her Opholdskommunes Navn.
			Er Selskabet hjemmehørende i Udlandet, anføres Navnet paa Selskabets herværende Repræsentant.

**Tillægsskema IV.** Herpaa opføres alle indenbys boende Personer, som driver Forretning, Haandværk o. l. i Ejendommen.

Firma Navn	Indehaverens Navn	Forretnings Branche	Telefon Nr.	Privat Bopæl
<i>J. V. M. Møller</i>	<i>Toms V. M. Møller</i>	<i>Bogbinderi</i>	<i>5025</i>	<i>Helgolandsgade 21</i>

At samtlige Personer og Selskaber m. v., som har lejet Lejlighed eller Lokaler, bor eller driver Forretning i forannævnte Ejendom, er optaget paa denne Liste, bevidnes.

Aarhus, den *23. November* 1922.

Ejerens Navn:

*J. V. M. Møller*

Ejerens Bopæl:

*Helgolandsgade 21,*

Ejerens eller Viceværtens Underskrift.



Afhentes den 22/10

LøbeNr. 3725\*

Gade: Helgolandsgade

Husnummer: 23

# Mandtalsliste

over

## Personer, Selskaber, Foreninger og Institutioner,

der benytter Lokaler

i ovennævnte Ejendom.

**I** Henhold til Lov af 15. Maj 1875 § 21, jfr. § 22, paahviler det under Strafansvar vedkommende Husejer eller hans Befuldmægtigede at udfylde nærværende Skema.

**Beboelseskemaet.** Alle i Ejendommen boende Personer opføres med deres fulde Navne og øvrige i Skemaet forlangte Oplysninger, uanset om de midlertidig er fraværende.

**Tillægsskema I.** (Se Bagsiden). Paa dette Skema opføres **udenbys eller i Udlandet boende Personer**, der driver Forretning, Haandværk eller anden selvstændig Næringsdrift i Ejendommen.

**Tillægsskema II.** (Se Bagsiden). Forsaavidt **Ejeren af Ejendommen** har Bopæl udenfor Aarhus, opføres hans Navn, Stilling og Adresse paa dette Skema.

**Tillægsskema III.** (Se Bagsiden). Herpaa opføres **inden- og udenlandske Selskaber, Foreninger og Institutioner**, der har Kontor eller Forretningslokaler i Ejendommen.

**Tillægsskema IV.** (Se Bagsiden). Herpaa opføres alle **indenbys boende Personer**, som driver Forretning, Haandværk o. l. i Ejendommen.

Ifald der ikke er tilstrækkelig Plads paa det tilsendte Skema til alle Ejendommens Beboere, vil flere Skemaer kunne faas udleverede ved Henvendelse paa **Skattekontoret, Mejlgade 4, 1ste Sal.** (Aabent fra Kl. 9-2 og fra 4-6).

Aarhus Byraad, i Oktober 1922.

**Bemærk Bagsiden!**

### Optælling.

(Foretages ved Byraadets Foranstaltning).

Mandkøn . . .	6	/
Kvindekøn . . .	7	
Ialt . . .	13	

Personer.

Beboelseskema. 23

Opføres i Rækkefølge saaledes: Forhus, Sidehus, Baghus. (Kælder, Stue, l. Sal o. s. v.)	Samtlige Beboere af begge Køn.		Fødselsaar	Fødselsdag	Fødeby. Hvis udenfor Danmark om Vedkommende har Indfødsret.	Stilling i Husstanden (Husfader, Husmoder, Son, Datter, Plejedatter, Slægtning, Tyende, Løgerende).	Gift, ugift, Enke, Enke-mand, Fraskilt eller Separeret.	Stand eller Livsstilling. Stillingen betegnes saaledes, at det kan ses, om Vedkommende er Principal eller Medhjælper, f. Eks. Snedkermester, Snedkersvend, Lærling o. s. v.	Telefon Nr.	Husleje af Beboelseslejligheden samt Antal Værelser. Lofts- og Pigeværelser medregnes ikke. Dagne Rubrik udfyldes af Eieren eller Viceværtens personlig.	Arbejdsgiverens Navn og Bopæl, forsaa vidt selvstændig Virksomhed ikke drives.	Forsaa vidt Tilflytning til Aarhus er sket i det sidste Aar, da		Hvis Flytning indenfor Aarhus Bygrænse er sket i det sidste Aar, da		Hvor undervises de paa denne Liste opførte Børn mellem 6 og 11 Aar? Gaar de i en offentlig Skole, maa dennes Navn anføres. Gaar de i Privatskole, anføres Bestyrerens Navn. Hvis Børn over 7 Aar ikke søger Skole, maa Grunden hertil anføres.	Plejebørn. Udfor Plejebørn sættes »Jas« i denne Rubrik.
	naar? Dato og Aarstal?	hvoifra? (By, Gade og Hus-Nr.)										Bopælen Oktober Flyttedag 1921 (Gade og Hus-Nr.)	Andre Bopæle siden Oktober Flyttedag 1921 (Gade og Hus-Nr.)				
Forhus	Niels Jensen		1857	24	Borums	Husfader	gift	Arbejdsmand		200	Løst arbejde						
Stuen	Nitte Marie Jensen		65	4	Ommslev	Husmoder					Løst arbejde						
	Jens Peter Jensen		91	20	Aarhus	Søn		Maalersvend			Løst arbejde						
	Holger Marius Jensen		95	81				Arbejdsmand									
	Henry Fridrik Jensen		97	29				Arbejdsmand									
	Dagmar Frederikke Jensen		1905	12		Datter		Husassistent			Passage Vinstuen						
	Loven Aage Jensen		1907	28		Søn		Bydreng									
1. Sal	Lage Benn		1895	25	Viborg	Husfader	gift	Kontorassistent		2	<del>Aarhus</del>						
	Emma Amalia Alfrida Benn		94	10	Aarhus	Husmoder											
	Linné Benn		1919	16		Datter											
	Margrette Augusta Laurson		1886	23	Hjellrup	Husmoder	Ug	Ekspeditrice			Aarhus Dampvaskeri						
	Ellen Laurson		1914	18	København	Datter											Fjordgade
	Baroline Laurson		1878	27	Skjby	Husmoder	Ug	Malkeshandlende			D. f. Meyers						
	Augusta Jensen Laurson		1902	7	Aarhus	Datter		Ekspeditrice									
Kælderen	Lars Thoft Helbæk		1898	16	Aarhus	Husfader	gift	Hjælpermand		2	192	J. P. Fricks					
	Jensine Margrette Helbæk		1899	13	do.	Husmoder											

6/9

**Tillægsskema I.** Herpaa opføres udenbys eller i Udlandet boende Personer, der driver Forretning, Haandværk eller anden selvstændig Næringsdrift i Ejendommen.

Navn	Stilling	Adresse		
		Kommune	Gade og Nr.	Hvis udenfor Danmark, vedkommende Land.

**Tillægsskema II.** Forsaavidt Ejeren af Ejendommen har Bopæl udenfor Aarhus, opføres hans (hendes) Navn, Stilling og Adresse paa dette Skema.

Navn	Stilling	Adresse		
		Kommune	Gade og Nr.	Hvis udenfor Danmark, vedkommende Land.

**Tillægsskema III.** Herpaa opføres inden- og udenlandske Selskaber, Foreninger og Institutioner, der har Kontor eller Forretningslokaler i Ejendommen.

Selskabets eller Institutionens Navn	Forretnings Branche	Telefon Nr.	Forsaauidt Selskabet er hjemmehørende udenfor Aarhus, opføres her Opholdskommunens Navn. Er Selskabet hjemmehørende i Udlandet, anføres Navnet paa Selskabets herværende Repræsentant

**Tillægsskema IV.** Herpaa opføres alle indenbys boende Personer, som driver Forretning, Haandværk o. l. i Ejendommen.

Firma Navn	Indehaverens Navn	Forretnings Branche	Telefon Nr.	Privat Bopæl

At samtlige Personer og Selskaber m. v., som har lejet Lejlighed eller Lokaler, bor eller driver Forretning i forannævnte Ejendom, er optaget paa denne Liste, bevidnes.

Aarhus, den 21/10 1922.

Ejers Navn:

*Niels Jensen*

Ejers Bopæl:

*Helgolandgade 23*

Ejers eller Viceværtens Underskrift.



Afhentes den 23/10

Løbe-Nr.: 3728

Gade: Helgolandsgade

Husnummer: 25

# Mandtalsliste

over

## Personer, Selskaber, Foreninger og Institutioner,

der benytter Lokaler

### i ovennævnte Ejendom.

**I** Henhold til Lov af 15. Maj 1875 § 21, jfr. § 22, paahviler det under Strafansvar vedkommende Husejer eller hans Befuldmægtigede at udfylde nærværende Skema.

**Beboelseskemaet.** Alle i Ejendommen boende Personer opføres med deres fulde Navne og øvrige i Skemaet forlangte Oplysninger, uanset om de midlertidig er fraværende.

**Tillægsskema I.** (Se Bagsiden). Paa dette Skema opføres **udenbys eller i Udlandet boende Personer**, der driver Forretning, Haandværk eller anden selvstændig Næringsdrift i Ejendommen.

**Tillægsskema II.** (Se Bagsiden). Forsaavidt **Ejeren af Ejendommen** har Bopæl udenfor Aarhus, opføres hans Navn, Stilling og Adresse paa dette Skema.

**Tillægsskema III.** (Se Bagsiden). Herpaa opføres **inden- og udenlandske Selskaber, Foreninger og Institutioner**, der har Kontor eller Forretningslokaler i Ejendommen.

**Tillægsskema IV.** (Se Bagsiden). Herpaa opføres alle **indenbys boende Personer**, som driver Forretning, Haandværk o. l. i Ejendommen.

Ifald der ikke er tilstrækkelig Plads paa det tilsendte Skema til alle Ejendommens Beboere, vil flere Skemaer kunne faas udleverede ved Henvendelse paa **Skattekontoret, Mejlgade 4, 1ste Sal.** (Aabent fra Kl. 9-2 og fra 4-6).

Aarhus Byraad, i Oktober 1922.

**Bemærk Bagsiden!**

#### Optælling.

(Foretages ved Byraadets Foranstaltning).

Mandkøn . . . 5

Kvindekøn . . . 6

Ialt . . . 11 Personer.

Næringsdrift i Ejendommen.

Ivis udenfor Danmark, vedkommende Land.

a dette Skema.

Ivis udenfor Danmark, vedkommende Land.

ler i Ejendommen.

nmehørende udenfor Aarhus, Jskommunens Navn. e i Udlandet, anføres Navnet erende Repræsentant.

Privat Bopæl

tning

23

Beboelseskema. 25

Opføres i Rækkefølge saaledes: Forhus, Sidehus, Baghus. (Kælder, Stue, I. Sal o. s. v.)	Samtlige Beboere af begge Køn.		Fødselsaar	Fødselsdag	Fødeby. Hvis udenfor Danmark om Vedkommende har Indfødsret.	Stilling i Husstanden (Husfader, Husmoder, Son, Datter, Plejeson, Plejedatter, Slægtning, Tyende, Logerende).	Gift, ugift, Enke, Enke-mand, Fraskilt eller Separeret.	Stand eller Livsstilling. Stillingen betegnes saaledes, at det kan ses, om Vedkommende er Principal eller Medhjælper, f. Eks. Snedkermester, Snedkersvend, Lærling o. s. v.	Telefon Nr.	Husleje af Beboels-lejligheden samt Antal Værelser. Lofts- og Pigeværelser medregnes ikke. Denne Rubrik udfyldes af Ejeren eller Viceværtten personlig. Antal Værelser Aarlig Leje Kr.	Arbejdsgiverens Navn og Bopæl, forsaa vidt selvstændig Virksomhed ikke drives.	Forsaa vidt Tilflytning til Aarhus er sket i det sidste Aar, da		Hvis Flytning indenfor Aarhus Bygrænse er sket i det sidste Aar, da		Hvor undervises de paa denne Liste opførte Børn mellem 6 og 14 Aar? Gaar de i en offentlig Skole, maa dennes Navn anføres. Gaar de i Privatskole, anføres Bestyrerens Navn. Hvis Børn over 7 Aar ikke søger Skole, maa Grunden hertil anføres.	Plejebørn. Udfør Plejebørn sættes op i denne Rubrik.
	naar? Dato og Aarstal?	hvorfra? (By, Gade og Hus-Nr.)										Bopælen Oktober Flyttedag 1921 (Gade og Hus-Nr.)	Andre Bopæle siden Oktober Flyttedag 1921 (Gade og Hus-Nr.)				
	✓ Hans Peter Anderson		1856	17	Flørup	Husfader	Gift	Ben Smedsøend		2	252						
	✓ Maria Hjortine Andersen		1857	3	Brandeløv	Husmoder	Gift										
1. Sal.	✓ Clara Eleonora Julie Færden		1877	21/8	Sjerring	Husmoder	Ugift			3	285						
	✓ Ejner Maurus Hansen		1875	27/8	Hornum	Logerende	Ugift	Fabrikarbejder									
2. Sal.	✓ Pasmus Torsten Bucht		1864	16/3	Madstrup	Husfader	Gift	Maalerkontrollør		3	285						
	✓ Karoline Torsten Bucht		1872	21/5	Sjerring	Husmoder											
3. Sal.	✓ Mikael Laurson		1879	19/9	Vind	Husfader	Enke-mand	Fabrikarbejder		2	186						
	✓ Margritte Valborg Laurson		1910	2/11	Larkus	Datter											
	✓ Karla Ester Laurson		1920	2/3	Larkus	Datter											
	✓ Hulda Mær Carlsen		1898	1/4	Genaa	Husmoder	Ugift										
	✓ A. E. Nielsen		1877	12/11	Hjerslev	Logerende	Ugift	Arbejdsmand									

5/6

**Tillægsskema I.** Herpaa opføres udenbys eller i Udlandet boende Personer, der driver Forretning, Haandværk eller anden selvstændig Næringsdrift i Ejendommen.

Navn	Stilling	Adresse		
		Kommune	Gade og Nr.	Hvis udenfor Danmark, vedkommende Land.

**Tillægsskema II.** Forsaavidt Ejeren af Ejendommen har Bopæl udenfor Aarhus, opføres hans (hendes) Navn, Stilling og Adresse paa dette Skema.

Navn	Stilling	Adresse		
		Kommune	Gade og Nr.	Hvis udenfor Danmark, vedkommende Land.

**Tillægsskema III.** Herpaa opføres inden- og udenlandske Selskaber, Foreninger og Institutioner, der har Kontor eller Forretningslokaler i Ejendommen.

Selskabets eller Institutionens Navn	Forretnings Branche	Telefon Nr.	Forsaavidt Selskabet er hjemmehørende udenfor Aarhus, opføres her Opholdskommunens Navn.
			Er Selskabet hjemmehørende i Udlandet, anføres Navnet paa Selskabets herværende Repræsentant.

**Tillægsskema IV.** Herpaa opføres alle indenbys boende Personer, som driver Forretning, Haandværk o. l. i Ejendommen.

Firma Navn	Indehaverens Navn	Forretnings Branche	Telefon Nr.	Privat Bopæl

At samtlige Personer og Selskaber m. v., som har lejet Lejlighed eller Lokaler, bor eller driver Forretning i forannævnte Ejendom, er optaget paa denne Liste, bevidnes.

Aarhus, den 23/10 1922.

Ejerens Navn:

*C. Frandsen*

Ejerens Bopæl:

*Helgolandsgade 25*

Ejerens eller Viceværtens Underskrift.



# Mandtalsliste

over

## Personer, Selskaber, Foreninger og Institutioner,

der benytter Lokaler

### i ovennævnte Ejendom.

**I** Henhold til Lov af 15. Maj 1875 § 21, jfr. § 22, paahviler det under Strafansvar vedkommende Husejer eller hans Befuldmægtigede at udfylde nærværende Skema.

**Beboelseskemaet.** Alle i Ejendommen boende Personer opføres med deres fulde Navne og øvrige i Skemaet forlangte Oplysninger, uanset om de midlertidig er fraværende.

**Tillægsskema I.** (Se Bagsiden). Paa dette Skema opføres **udenbys eller i Udlandet boende Personer**, der driver Forretning, Haandværk eller anden selvstændig Næringsdrift i Ejendommen.

**Tillægsskema II.** (Se Bagsiden). Forsaavidt **Ejeren af Ejendommen** har Bopæl udenfor Aarhus, opføres hans Navn, Stilling og Adresse paa dette Skema.

**Tillægsskema III.** (Se Bagsiden). Herpaa opføres **inden- og udenlandske Selskaber, Foreninger og Institutioner**, der har Kontor eller Forretningslokaler i Ejendommen.

**Tillægsskema IV.** (Se Bagsiden). Herpaa opføres alle **indenbys boende Personer**, som driver Forretning, Haandværk o. l. i Ejendommen.

Ifald der ikke er tilstrækkelig Plads paa det tilsendte Skema til alle Ejendommens Beboere, vil flere Skemaer kunne faas udleverede ved Henvendelse paa **Skattekontoret, Mejlgade 4, 1ste Sal.** (Aabent fra Kl. 9-2 og fra 4-6).

Aarhus Byraad, i Oktober 1922.

**Bemærk Bagsiden!**

#### Optælling.

(Foretages ved Byraadets Foranstaltning).

Mandkøn . . . 8

Kvindekøn . . . 9

Ialt . . . 17 Personer.

Beboelseskema. 27

Opføres i Rækkefølge saaledes: Forhus, Sidehus, Baghus. (Kælder, Stue, 1. Sal o. s. v.)	Samtlige Beboere af begge Køn.		Fødselsaar	Fødselsdag	Fødeby. Hvis udenfor Danmark om Vedkommende har Indfødsret.	Stilling i Husstanden (Husfader, Husmoder, Son, Datter, Plejeson, Plejedatter, Slægtning, Tyende, Logerende).	Gift, ugift, Enke, Enke-mand, Fraskilt eller Separeret.	Stand eller Livsstilling. Stillingen betegnes saaledes, at det kan ses, om Vedkommende er Principal eller Medhjælper, f. Eks. Snedkermester, Snedkersvend, Lærling o. s. v.	Telefon Nr.	Husleje af Beboelseslejligheden samt Antal Værelser. Lofts- og Pigeværelser medregnes ikke. Denne Rubrik udfyldes af Ejeren eller Viceværtens personlig. Antal Aarlig Leje Værelser Kr.	Arbejdsgiverens Navn og Bopæl, forsaa vidt selvstændig Virksomhed ikke drives.	Forsaa vidt Tilflytning til Aarhus er sket i det sidste Aar, da		Hvis Flytning indenfor Aarhus Bygrænse er sket i det sidste Aar, da		Hvor undervises de paa denne Liste opførte Børn mellem 6 og 14 Aar? Gaar de i en offentlig Skole, maa dennes Navn anføres. Gaar de i Privatskole, anføres Bestyrerens Navn. Hvis Børn over 7 Aar ikke søger Skole, maa Grunden hertil anføres.	Plejebørn. Udfor Plejebørn sættes altså i denne Rubrik.
	naar? Dato og Aarstal?	hvorfra? (By, Gade og Hus-Nr.)										Bopælen Oktober Flyttedag 1921 (Gade og Hus-Nr.)	Andre Bopæle siden Oktober Flyttedag 1921 (Gade og Hus-Nr.)				
1. Sal	✓ J. A. Mikkelson	1888	21/8	Mørke	Husfader	Gift	Arbejdsmand										
	Anne Habine Mikkelson	1890	16/2	Mørke	Husmoder	Gift											
	Lilli Mikkelson	1917	10/9	Aarhus	Datter												
	Franz Mikkelson	1921	30/3	Aarhus	Datter												
1. Sal	✓ Anders Andersen	1853	19/11	Aarhus	Husfader	Gift	forhen Slagter										
	Laura Andersen	1861	14/5	Aarhus	Husmoder	Gift											
	✓ Maria Andersen	1896	5/8	Mørke	Datter	Ugift	Lyse										
	✓ Henry Andersen	1900	26/5	Aarhus	Søn	Ugift	Skolelærer										
2. Sal	✓ Rasmus Sørensen Spliid	1861	7/3	Framlev	Husfader	Gift	Arbejdsmand										
	Maren Sørensen Spliid	1864	31/3	Laarby	Husmoder	Gift											
	✓ Søren Sørensen Spliid	1903	25/5	Aarhus	Søn	Ugift	Handelskæmning										
1. Sal	✓ Niels Chr. Nielsen	1900	22/7	Hjerppe og Lyngby	Logerende	Ugift	Kontorassistent										
3. Sal	✓ Olaf Orestian Nielsen	1894	23/10	Aarhus	Husfader	Gift	Snedkerovend										
	Dagmar Victoria Nielsen	1898	9/7	Aarhus	Husmoder	Gift											
2. Sal	✓ Jens Peter Sørensen	1891	27/1	Norring	Husfader	Gift	Læge										
	Kirstine Marie Sørensen	1897	12/2	København	Husmoder												
	Luna Margrethe Sørensen	1920	1/8	København	Datter												

6/9

Arbejdsgiverens Navn og Bopæl, forsaa vidt selvstændig Virksomhed ikke drives.

Mr. Sørensen  
Fredriksgade 7.

København, Søndergade 1. 1/2 1922 Fuld

**Tillægsskema I.** Herpaa opføres udenbys eller i Udlandet boende Personer, der driver Forretning, Haandværk eller anden selvstændig Næringsdrift i Ejendommen.

Navn	Stilling	Adresse		
		Kommune	Gade og Nr.	Hvis udenfor Danmark, vedkommende Land.

**Tillægsskema II.** Forsaavidt Ejeren af Ejendommen har Bopæl udenfor Aarhus, opføres hans (hendes) Navn, Stilling og Adresse paa dette Skema.

Navn	Stilling	Adresse		
		Kommune	Gade og Nr.	Hvis udenfor Danmark, vedkommende Land.

**Tillægsskema III.** Herpaa opføres inden- og udenlandske Selskaber, Foreninger og Institutioner, der har Kontor eller Forretningslokaler i Ejendommen.

Selskabets eller Institutionens Navn	Forretnings Branche	Telefon Nr.	Forsaavidt Selskabet er hjemmehørende udenfor Aarhus, opføres her Opholdskommunens Navn. Er Selskabet hjemmehørende i Udlandet, anføres Navnet paa Selskabets herværende Repræsentant.

**Tillægsskema IV.** Herpaa opføres alle indenbys boende Personer, som driver Forretning, Haandværk o. l. i Ejendommen.

Firma Navn	Indehaverens Navn	Forretnings Branche	Telefon Nr.	Privat Bopæl

At samtlige Personer og Selskaber m. v., som har lejet Lejlighed eller Lokaler, bor eller driver Forretning i forannævnte Ejendom, er optaget paa denne Liste, bevidnes.

Aarhus, den \_\_\_\_\_ 1922.

Ejerens Navn:

*P. S. Spliid*

Ejerens Bopæl:

*Helgolandsgade 27*

Ejerens eller Viceværtens Underskrift.



Afhentes den 22/10

Løbe-Nr.: 3728

Gade: Helgolandsgade

Husnummer: 29.

# Mandtalsliste

over

## Personer, Selskaber, Foreninger og Institutioner,

der benytter Lokaler

i ovennævnte Ejendom.

I Henhold til Lov af 15. Maj 1875 § 21, jfr. § 22, paahviler det under Strafansvar vedkommende Husejer eller hans Befuldmægtigede at udfylde nærværende Skema.

**Beboelseskemaet.** Alle i Ejendommen boende Personer opføres med deres fulde Navne og øvrige i Skemaet forlangte Oplysninger, uanset om de midlertidig er fraværende.

**Tillægsskema I.** (Se Bagsiden). Paa dette Skema opføres **udenbys eller i Udlandet boende Personer**, der driver Forretning, Haandværk eller anden selvstændig Næringsdrift i Ejendommen.

**Tillægsskema II.** (Se Bagsiden). Forsaavidt **Ejeren af Ejendommen** har Bopæl udenfor Aarhus, opføres hans Navn, Stilling og Adresse paa dette Skema.

**Tillægsskema III.** (Se Bagsiden). Herpaa opføres **inden- og udenlandske Selskaber, Foreninger og Institutioner**, der har Kontor eller Forretningslokaler i Ejendommen.

**Tillægsskema IV.** (Se Bagsiden). Herpaa opføres alle **indenbys boende Personer**, som driver Forretning, Haandværk o. l. i Ejendommen.

Ifald der ikke er tilstrækkelig Plads paa det tilsendte Skema til alle Ejendommens Beboere, vil flere Skemaer kunne faas udleverede ved Henvendelse paa **Skattekontoret, Mejlgade 4, 1ste Sal.** (Aabent fra Kl. 9-2 og fra 4-6).

Aarhus Byraad, i Oktober 1922.

**Bemærk Bagsiden!**

### Optælling.

(Foretages ved Byraadets Foranstaltning).

Mandkøn . . . 8

Kvindekøn . . . 6

Ialt . . . 14 Personer.

Opføres i Rækkefølge saaledes: Forhus, Sidehus, Baghus. (Kælder, Stue, I. Sal o. s. v.)	Samtlige Beboere af begge Køn.		Fødselsaar	Fødselsdag	Fødeby. Hvis udenfor Danmark om Vedkommende har Indfødsret.	Stilling i Husstanden (Husfader, Husmoder, Son, Datter, Plejesøn, Plejedatter, Slægtning, Tyende, Logerende).	Gift, ugift, Enke, Enkesmand, Fraskilt eller Separeret.	Stand eller Livsstilling. Stillingen betegnes saaledes, at det kan ses, om Vedkommende er Principal eller Medhjælper, f. Eks. Snedkermester, Snedkersvend, Lærling o. s. v.	Telefon Nr.	Husleje af Beboelseslejligheden samt Antal Værelser. Lofts- og Pigeværelser medregnes ikke. Denne Rubrik udfyldes af Ejeren eller Viceværtens personlig. Antal Værelser Aarlig Leje Kr.	Arbejdsgiverens Navn og Bopæl, forsaa vidt selvstændig Virksomhed ikke drives.	Forsaa vidt Tilflytning til Aarhus er sket i det sidste Aar, da		Hvis Flytning indenfor Aarhus Bygrænse er sket i det sidste Aar, da		Hvor undervises de paa denne Liste opførte Børn mellem 6 og 14 Aar? Gaar de i en offentlig Skole, saa dennes Navn anføres. Gaar de i Privatskole, anføres Bestyrerens Navn. Hvis Børn over 7 Aar ikke søger Skole, saa Grunden hertil anføres.	Plejebørn. Udfør Plejebørn sættes nej i denne Rubrik.
	naar? Dato og Aantal?	hvorfra? (By, Gade og Hus-Nr.)										Bopælen Oktober Flyttedag 1921 (Gade og Hus-Nr.)	Andre Bopæle siden Oktober Flyttedag 1921 (Gade og Hus-Nr.)				
1 Sal ✓	Anders Andersen	1876	5/2	Velling	Husfader	gift	Autokvarlogkauder	2462	5	500							
	Anna Margrethe Holm Andersen	1874	15/10	Taastrup	Husmoder	to	Husmoder										
	Vilkenstjælt																
2 ✓	Charlene Holm Christensen	1879	4/7	Taastrup	Husmoder	gift	Logerende					8/8 1922	Taastrup				
	Niels Emil Jensen	1914	3/2	København	Plejesøn	to										Fugerslevskole	
	Hans Christian Holm Andersen	1903	14/11	København	Søn	ugift	Kammer										
	Karoline Waelmann	1900	3/4	København	Husmoder	ugift	Arbejder										
	Agnes Andersen	1902	28/3	København	Datter		Kontorassistent										
	Signe Holm Andersen	1907	28/3	København	Datter												
	Madam Andersen	1906	9/3	København	Søn												
	Ellen & Karin Rish	1907	18/5	København	Husmoder		Husmoder										
3 Sal ✓	Anders Christian Rasmussen	1855	9/11	København	Husfader	gift	Arbejder										
	Karen Rasmussen	1856	29/12	København	Husmoder	gift											
	Ejner Rasmussen Mortensen	1901	13/10	København	Pligtning	ugift	Byd										
	Poul Kai Rasmussen	1920	20/1	København	Pligtning	ugift											

8/6

**Tillægsskema I.** Herpaa opføres udenbys eller i Udlandet boende Personer, der driver Forretning, Haandværk eller anden selvstændig Næringsdrift i Ejendommen.

Navn	Stilling	Adresse		
		Kommune	Gade og Nr.	Hvis udenfor Danmark, vedkommende Land.

**Tillægsskema II.** Forsaavidt Ejeren af Ejendommen har Bopæl udenfor Aarhus, opføres hans (hendes) Navn, Stilling og Adresse paa dette Skema.

Navn	Stilling	Adresse		
		Kommune	Gade og Nr.	Hvis udenfor Danmark, vedkommende Land.

**Tillægsskema III.** Herpaa opføres inden- og udenlandske Selskaber, Foreninger og Institutioner, der har Kontor eller Forretningslokaler i Ejendommen.

Selskabets eller Institutionens Navn	Forretnings Branche	Telefon Nr.	Forsaavidt Selskabet er hjemmehørende udenfor Aarhus, opføres her Opholdskommunens Navn.
			Er Selskabet hjemmehørende i Udlandet, anføres Navnet paa Selskabets herværende Repræsentant.

**Tillægsskema IV.** Herpaa opføres alle indenbys boende Personer, som driver Forretning, Haandværk o. l. i Ejendommen.

Firma Navn	Indehaverens Navn	Forretnings Branche	Telefon Nr.	Privat Bopæl
<i>De f. Meyer</i>	<i>Caroline Laurson</i> <i>Augusta Jensen Laurson</i>	<i>Meyer-Hdsgf</i>	—	<i>Helliglandsgade 29</i>

At samtlige Personer og Selskaber m. v., som har lejet Lejlighed eller Lokaler, bor eller driver Forretning i forannævnte Ejendom, er optaget paa denne Liste, bevidnes.

Aarhus, den *24/10* 1922.

Ejerens Navn:

*A. Andersen*

Ejerens Bopæl:

*Helliglandsg. 29.*

*A. Andersen*

Ejerens eller Viceærtens Underskrift.



Afhentes den *23/10*

Løbe-Nr.: 3729

Gade: Fredericiagade

Husnummer: *14*

# Mandtalsliste

over

## Personer, Selskaber, Foreninger og Institutioner,

der benytter Lokaler

i ovennævnte Ejendom.

**I** Henhold til Lov af 15. Maj 1875 § 21, jfr. § 22, paahviler det under Strafansvar vedkommende Husejer eller hans Befuldmægtigede at udfylde nærværende Skema.

**Beboelseskemaet.** Alle i Ejendommen boende Personer opføres med deres fulde Navne og øvrige i Skemaet forlangte Oplysninger, uanset om de midlertidig er fraværende.

**Tillægsskema I.** (Se Bagsiden). Paa dette Skema opføres **udenbys eller i Udlandet boende Personer**, der driver Forretning, Haandværk eller anden selvstændig Næringsdrift i Ejendommen.

**Tillægsskema II.** (Se Bagsiden). Forsaavidt **Ejeren af Ejendommen** har Bopæl udenfor Aarhus, opføres hans Navn, Stilling og Adresse paa dette Skema.

**Tillægsskema III.** (Se Bagsiden). Herpaa opføres **inden- og udenlandske Selskaber, Foreninger og Institutioner**, der har Kontor eller Forretningslokaler i Ejendommen.

**Tillægsskema IV.** (Se Bagsiden). Herpaa opføres alle **indenbys boende Personer**, som driver Forretning, Haandværk o. l. i Ejendommen.

Ifald der ikke er tilstrækkelig Plads paa det tilsendte Skema til alle Ejendommens Beboere, vil flere Skemaer kunne faas udleverede ved Henvendelse paa **Skattekontoret, Mejlgade 4, 1ste Sal.** (Aabent fra Kl. 9-2 og fra 4-6).

Aarhus Byraad, i Oktober 1922.

**Bemærk Bagsiden!**

### Optælling.

(Foretages ved Byraadets Foranstaltning).

Mandkøn . . . *7*

Kvindekøn . . . *6*

Ialt . . . *13* Personer.

Beboelseskema. 14

Opføres i Rækkefølge saaledes: Forhus, Sidehus, Baghus. (Kælder, Stue, 1. Sal o. s. v.)	Samtlige Beboere af begge Køn.		Fødselsaar	Fødselsdag	Fødeby. Hvis udenfor Danmark om Vedkommende har Indfødsret.	Stilling i Husstanden (Husfader, Husmoder, Son, Datter, Plejesøn, Plejedatter, Slægtning, Tyende, Logerende).	Gift, ugift, Enke, Enke-mand, Fraskilt eller Separeret.	Stand eller Livsstilling. Stillingen betegnes saaledes, at det kan ses, om Vedkommende er Principal eller Medhjælper, f. Eks. Snedkermester, Snedkersvend, Lærling o. s. v.	Telefon Nr.	Husleje af Beboelseslejligheden samt Antal Værelser. Lofts- og Pigeværelser medregnes ikke. Denne Rubrik udfyldes af Eieren eller Viceværten personlig.	Arbejdsgiverens Navn og Bopæl, forsaa vidt selvstændig Virksomhed ikke drives.	Forsaa vidt Tilflytning til Aarhus er sket i det sidste Aar, da		Hvis Flytning indenfor Aarhus Bygrænse er sket i det sidste Aar, da		Hvor undervises de paa denne Liste opførte Børn mellem 6 og 14 Aar? Gaar de i en offentlig Skole, maa dennes Navn anføres. Gaar de i Privatskole, anføres Bestyrerens Navn. Hvis Børn over 7 Aar ikke søger Skole, maa Grunden hertil anføres.	Plejebørn. Udfør Plejebørn sættes vjæs i denne Rubrik.
	naar? Dato og Aarstal?	hvorfra? (By, Gade og Hus-Nr.)										Bopæle Oktober Flyttedag 1921 (Gade og Hus-Nr.)	Andre Bopæle siden Oktober Flyttedag 1921 (Gade og Hus-Nr.)				
Kv.	Børn Ackansen.		1836	23/3	Rosmus	Husfader	gift	Aldersdoms 4m 2200	2	230.							
	Kholine Petrine Ackansen		1839	7/7	Runing	Husmoder	gift										
1 R.	Jens Christian Christensen		1859	2/8	Thisted	Husfader	Gift	Sens Søsynders 2370.	2.	240.	" "					Ingers. S	
"	Marie Rosenlund Christensen		1881	5/1	Vibj	Husmoder	Gift										
"	Ellen Rosenlund Christensen		1906	2/9	Aarhus	Datter	ungift										
"	Harj Dahl Rosenlund Christensen		1914	20/12	Aarhus	Søn	Fr.										
"	Frida Rosenlund Christensen		1918	1/3	Aarhus	Datter	Fr.										
2 R.	Oth. Saurmilch		1859	23/6	Ellerby	Husfader	Gift	Gjernervej		240	Q Rade, Nordlyst. 28					Valdemars Hall	
	Sophie Saurmilch		1875	19/4	Nyborg	Husmoder	"										
	Carl Peter Saurmilch		1895	9/3	Nyborg	Søn	ungift	Malbr.									
	Adolf Saurmilch		1912	19/7	Aarhus	Søn	"										
Pidkub	Leder Kirsten Gyde S. Gud		1879	1/2	Egtved	Levrente	eg										
3 R.	H. H. Linn		1845	29/4	Engerslev	Logerent	Ugift	Forsku Fyrb. 120		120.							

7/6

**Tillægsskema I.** Herpaa opføres udenbys eller i Udlandet boende Personer, der driver Forretning, Haandværk eller anden selvstændig Næringsdrift i Ejendommen.

Navn	Stilling	Adresse		
		Kommune	Gade og Nr.	Hvis udenfor Danmark, vedkommende Land.

**Tillægsskema II.** Forsaavidt Ejeren af Ejendommen har Bopæl udenfor Aarhus, opføres hans (hendes) Navn, Stilling og Adresse paa dette Skema.

Navn	Stilling	Adresse		
		Kommune	Gade og Nr.	Hvis udenfor Danmark, vedkommende Land.

**Tillægsskema III.** Herpaa opføres inden- og udenlandske Selskaber, Foreninger og Institutioner, der har Kontor eller Forretningslokaler i Ejendommen.

Selskabets eller Institutionens Navn	Forretnings Branche	Telefon Nr.	Forsaavidt Selskabet er hjemmehørende udenfor Aarhus, opføres her Opholdskommunens Navn. Er Selskabet hjemmehørende i Udlandet, anføres Navnet paa Selskabets hervedende Repræsentant.

**Tillægsskema IV.** Herpaa opføres alle indenbys boende Personer, som driver Forretning, Haandværk o. l. i Ejendommen.

Firma Navn	Indehaverens Navn	Forretnings Branche	Telefon Nr.	Privat Bopæl

At samtlige Personer og Selskaber m. v., som har lejet Lejlighed eller Lokaler, bor eller driver Forretning i forannævnte Ejendom, er optaget paa denne Liste, bevidnes.

Aarhus, den 24<sup>de</sup> Oktober 1922.

Ejers Navn: Jens Chr. Christensen  
 Ejers Bopæl: Frøderisvej No 14

Ejers eller Viceværtens Underskrift.



# Mandtalsliste

over

## Personer, Selskaber, Foreninger og Institutioner,

der benytter Lokaler

i ovennævnte Ejendom.

**I** Henhold til Lov af 15. Maj 1875 § 21, jfr. § 22, paahviler det under Strafansvar vedkommende Husejer eller hans Befuldmægtigede at udfylde nærværende Skema.

**Beboelsesskemaet.** Alle i Ejendommen boende Personer opføres med deres fulde Navne og øvrige i Skemaet forlangte Oplysninger, uanset om de midlertidig er fraværende.

**Tillægsskema I.** (Se Bagsiden). Paa dette Skema opføres **udenbys eller i Udlandet boende Personer**, der driver Forretning, Haandværk eller anden selvstændig Næringsdrift i Ejendommen.

**Tillægsskema II.** (Se Bagsiden). Forsaavidt **Ejeren af Ejendommen** har Bopæl udenfor Aarhus, opføres hans Navn, Stilling og Adresse paa dette Skema.

**Tillægsskema III.** (Se Bagsiden). Herpaa opføres **inden- og udenlandske Selskaber, Foreninger og Institutioner**, der har Kontor eller Forretningslokaler i Ejendommen.

**Tillægsskema IV.** (Se Bagsiden). Herpaa opføres alle **indenbys boende Personer**, som driver Forretning, Haandværk o. l. i Ejendommen.

Ifald der ikke er tilstrækkelig Plads paa det tilsendte Skema til alle Ejendommens Beboere, vil flere Skemaer kunne faas udleverede ved Henvendelse paa **Skattekontoret, Mejlgade 4, 1ste Sal.** (Aabent fra Kl. 9-2 og fra 4-6).

Aarhus Byraad, i Oktober 1922.

**Bemærk Bagsiden!**

### Optælling.

(Foretages ved Byraadets Foranstaltning).

Mandkøn . . . 6

Kvindekøn . . . 10

Ialt . . . 16 Personer.

Beboelseskema.

16

Opføres i Rækkefølge saaledes: Forhus, Sidehus, Baghus. (Kælder, Stue, 1. Sal o. s. v.)	Samtlige Beboere af begge Kon.		Fødselsaar	Fødselsdag	Fødeby. Hvis udenfor Danmark om Vedkommende har Indfødsret.	Stilling i Husstanden (Husfader, Husmoder, Søn, Datter, Plejesøn, Plejedatter, Slægtning, Tyende, Logerende).	Gift, ugift, Enke, Enke-mand, Fraskilt eller Separeret.	Stand eller Livsstilling. Stillingen betegnes saaledes, at det kan ses, om Vedkommende er Principal eller Medhjælper, f. Eks. Snedkermester, Snedkersvend, Lærling o. s. v.	Telefon Nr.	Husleje af Beboelseslejligheden samt Antal Værelser. Loft- og Pigeværelser medregnes ikke. Denne Rubrik udfyldes af Eieren eller Viceværtens personlig.	Arbejdsgiverens Navn og Bopæl, forsaa vidt selvstændig Virksomhed ikke drives.	Forsaa vidt Tilflytning til Aarhus er sket i det sidste Aar, da		Hvis Flytning indenfor Aarhus Bygrænse er sket i det sidste Aar, da		Hvor undervises de paa denne Liste opførte Børn mellem 6 og 14 Aar? Gaar de i en offentlig Skole, maa dennes Navn anføres. Gaar de i Privatskole, anføres Bestyrerens Navn. Hvis Børn over 7 Aar ikke søger Skole, maa Grunden hertil anføres.	Plejebørn. Udfor Plejebørn sættes sjældent i denne Rubrik.
	naar? Dato og Aantal?	hvorfra? (By, Gade og Hus-Nr.)										Bopælen Oktober Flyttedag 1921 (Gade og Hus-Nr.)	Andre Bopæle siden Oktober Flyttedag 1921 (Gade og Hus-Nr.)				
1 Sal	✓ Carlhof Sigvald Bugstøff	Aarhus	1894	2/4	Aarhus	Husfader	Gift	Arbejdsmand	2	260	Arbejdsmand			Fredericagade	Fredericagade		
	✓ Dora Linné	Aarhus	1898	3/5	Aarhus	Husmoder	"	"									
	✓ Carl Bugstøff	Aarhus	1914	2/5	Aarhus	Søn											
	✓ Lina Bugstøff	Aarhus	1922	1/6	Aarhus	Datter									(Fredericagade 16)	Fredericagade 16	
1 Sal	✓ Anders Vilgo Andersen	Aarhus	1885	5/8	Aarhus	Husfader	Gift	Arbejdsmand	21	264	Arbejdsmand						
	✓ Marie Andersen	Hundslørd	1888	2/6	Hundslørd	Husmoder	"	"									
	✓ Lilly Johanne Elisabeth Andersen	Aarhus	1911	7/1	Aarhus	Datter										Ingerslev Skole	
	✓ Lida Viola Andersen	Aarhus	1914	12/4	Aarhus	Datter										Ingerslev Skole	
	✓ Gyner Ludmound Bloch Andersen	Aarhus	1916	17/4	Aarhus	Søn											
11 Sal	✓ Faal Linn Christian Linn	Læsø	1883	18/6	Læsø	Husfader	Gift	D.S.B. Lybb.	2	267	D.S.B.				Krausevej 14		
	✓ Anna Petrea Linn	Læsø	1884	19/6	Læsø	Husmoder	"	"									
	✓ Tage Paul Arvid Linn	Læsø	1909	7/2	Læsø	Søn										Jordvej 12	
	✓ Lilli Meta Pauls Linn	Læsø	1911	4/5	Læsø	Datter										"	
	✓ Annelie Amy Linn	Læsø	1913	3/9	Læsø	Datter										"	
	✓ Carla Pontine Linn	Faaborg	1894	10/1	Faaborg	Logværd	Ugift	Lyvæde			J. Chr. Møller						
Kvinder	✓ Anna Luise Elisabeth Johansen	Rendene	1874	18/12	Rendene		Ugift	Vanenske	1	208	L.P. Jydeboes Trækøjsvej Rendene				Fredericagade 65		

6/10

**Tillægsskema I.** Herpaa opføres indenbys eller i Udlandet boende Personer, der driver Forretning, Haandværk eller anden selvstændig Næringsdrift i Ejendommen.

Navn	Stilling	Adresse		
		Kommune	Gade og Nr.	Hvis udenfor Danmark, vedkommende Land.

**Tillægsskema II.** Forsaauidt Ejeren af Ejendommen har Bopæl udenfor Aarhus, opføres hans (hendes) Navn, Stilling og Adresse paa dette Skema.

Navn	Stilling	Adresse		
		Kommune	Gade og Nr.	Hvis udenfor Danmark, vedkommende Land.

**Tillægsskema III.** Herpaa opføres inden- og udenlandske Selskaber, Foreninger og Institutioner, der har Kontor eller Forretningslokaler i Ejendommen.

Selskabets eller Institutionens Navn	Forretnings Branche	Telefon Nr.	Forsaauidt Selskabet er hjemmehørende udenfor Aarhus, opføres her Opholdskommunens Navn.
			Er Selskabet hjemmehørende i Udlandet, anføres Navnet paa Selskabets herværende Repræsentant.

**Tillægsskema IV.** Herpaa opføres alle indenbys boende Personer, som driver Forretning, Haandværk o. l. i Ejendommen.

Firma Navn	Indehaverens Navn	Forretnings Branche	Telefon Nr.	Privat Bopæl

At samtlige Personer og Selskaber m. v., som har lejet Lejlighed eller Lokaler, bor eller driver Forretning i forannævnte Ejendom, er optaget paa denne Liste, bevidnes.

Aarhus, den 22 November 1922.

Ejers Navn: *P. Simon*

Ejers Bopæl: *Fredericiagade 16<sup>II</sup>*

Ejers eller Viceværtens Underskrift.



*Staldbygning - (ingen Beboelse)*

# Mandtalsliste

over

## Personer, Selskaber, Foreninger og Institutioner,

der benytter Lokaler

i ovennævnte Ejendom.

**I** Henhold til Lov af 15. Maj 1875 § 21, jfr. § 22, paahviler det under Strafansvar vedkommende Husejer eller hans Befuldmægtigede at udfylde nærværende Skema.

**Beboelseskemaet.** Alle i Ejendommen boende Personer opføres med deres fulde Navne og øvrige i Skemaet forlangte Oplysninger, uanset om de midlertidig er fraværende.

**Tillægsskema I.** (Se Bagsiden). Paa dette Skema opføres **udenbys eller i Udlandet boende Personer**, der driver Forretning, Haandværk eller anden selvstændig Næringsdrift i Ejendommen.

**Tillægsskema II.** (Se Bagsiden). Forsaavidt **Ejeren af Ejendommen** har Bopæl udenfor Aarhus, opføres hans Navn, Stilling og Adresse paa dette Skema.

**Tillægsskema III.** (Se Bagsiden). Herpaa opføres **inden- og udenlandske Selskaber, Foreninger og Institutioner**, der har Kontor eller Forretningslokaler i Ejendommen.

**Tillægsskema IV.** (Se Bagsiden). Herpaa opføres alle **indenbys boende Personer**, som driver Forretning, Haandværk o. l. i Ejendommen.

Ifald der ikke er tilstrækkelig Plads paa det tilsendte Skema til alle Ejendommens Beboere, vil flere Skemaer kunne faas udleverede ved Henvendelse paa **Skattekontoret, Mejlgade 4, 1ste Sal.** (Aabent fra Kl. 9-2 og fra 4-6).

Aarhus Byraad, i Oktober 1922.

**Bemærk Bagsiden!**

### Optælling.

(Foretages ved Byraadets Foranstaltning).

Mandkøn . . .

Kvindekøn . . .

Ialt . . . 0 Personer.



**Tillægsskema I.** Herpaa opføres udenbys eller i Udlandet boende Personer, der driver Forretning, Haandværk eller anden selvstændig Næringsdrift i Ejendommen.

Navn	Stilling	Adresse		
		Kommune	Gade og Nr.	Hvis udenfor Danmark, vedkommende Land.

**Tillægsskema II.** Forsaavidt Ejeren af Ejendommen har Bopæl udenfor Aarhus, opføres hans (hendes) Navn, Stilling og Adresse paa dette Skema.

Navn	Stilling	Adresse		
		Kommune	Gade og Nr.	Hvis udenfor Danmark, vedkommende Land.

**Tillægsskema III.** Herpaa opføres inden- og udenlandske Selskaber, Foreninger og Institutioner, der har Kontor eller Forretningslokaler i Ejendommen.

Selskabets eller Institutionens Navn	Forretnings Branche	Telefon Nr.	Forsaavidt Selskabet er hjemmehørende udenfor Aarhus, opføres her Opholdskommunens Navn. Er Selskabet hjemmehørende i Udlandet, anføres Navnet paa Selskabets hervedværende Repræsentant.

**Tillægsskema IV.** Herpaa opføres alle indenbys boende Personer, som driver Forretning, Haandværk o. l. i Ejendommen.

Firma Navn	Indehaverens Navn	Forretnings Branche	Telefon Nr.	Privat Bopæl

At samtlige Personer og Selskaber m. v., som har lejet Lejlighed eller Lokaler, bor eller driver Forretning i forannævnte Ejendom, er optaget paa denne Liste, bevidnes.

Aarhus, den \_\_\_\_\_ 1922.

Ejerens Navn: \_\_\_\_\_

Ejerens Bopæl: \_\_\_\_\_

Ejerens eller Viceværtens **Underskrift.**



Afhentes den 2/2/10

Løbe-Nr.: 3732

Gade: Fredericiagade

Husnummer: 20

# Mandtalsliste

over

## Personer, Selskaber, Foreninger og Institutioner,

der benytter Lokaler

i ovennævnte Ejendom.

**I** Henhold til Lov af 15. Maj 1875 § 21, jfr. § 22, paahviler det under Strafansvar vedkommende Husejer eller hans Befuldmægtigede at udfylde nærværende Skema.

**Beboelseskemaet.** Alle i Ejendommen boende Personer opføres med deres fulde Navne og øvrige i Skemaet forlangte Oplysninger, uanset om de midlertidig er fraværende.

**Tillægsskema I.** (Se Bagsiden). Paa dette Skema opføres **udenbys eller i Udlandet boende Personer**, der driver Forretning, Haandværk eller anden selvstændig Næringsdrift i Ejendommen.

**Tillægsskema II.** (Se Bagsiden). Forsaavidt **Ejeren af Ejendommen** har Bopæl udenfor Aarhus, opføres hans Navn, Stilling og Adresse paa dette Skema.

**Tillægsskema III.** (Se Bagsiden). Herpaa opføres **inden- og udenlandske Selskaber, Foreninger og Institutioner**, der har Kontor eller Forretningslokaler i Ejendommen.

**Tillægsskema IV.** (Se Bagsiden). Herpaa opføres alle **indenbys boende Personer**, som driver Forretning, Haandværk o. l. i Ejendommen.

Ifald der ikke er tilstrækkelig Plads paa det tilsendte Skema til alle Ejendommens Beboere, vil flere Skemaer kunne faas udleverede ved Henvendelse paa **Skattekontoret, Mejlgade 4, 1ste Sal.** (Aabent fra Kl. 9-2 og fra 4-6).

Aarhus Byraad, i Oktober 1922.

**Bemærk Bagsiden!**

### Optælling.

(Foretages ved Byraadets Foranstaltning).

Mandkøn . . . 1

Kvindekøn . . . 3

Ialt . . . 4, Personer.



**Tillægsskema I.** Herpaa opføres udenbys eller i Udlandet boende Personer, der driver Forretning, Haandværk eller anden selvstændig Næringsdrift i Ejendommen.

Navn	Stilling	Adresse		
		Kommune	Gade og Nr.	Hvis udenfor Danmark, vedkommende Land.

**Tillægsskema II.** Forsaavidt Ejeren af Ejendommen har Bopæl udenfor Aarhus, opføres hans (hendes) Navn, Stilling og Adresse paa dette Skema.

Navn	Stilling	Adresse		
		Kommune	Gade og Nr.	Hvis udenfor Danmark, vedkommende Land.

**Tillægsskema III.** Herpaa opføres inden- og udenlandske Selskaber, Foreninger og Institutioner, der har Kontor eller Forretningslokaler i Ejendommen.

Selskabets eller Institutionens Navn	Forretnings Branche	Telefon Nr.	Forsaavidt Selskabet er hjemmehørende udenfor Aarhus, opføres her Opholdskommunens Navn. Er Selskabet hjemmehørende i Udlandet, anføres Navnet paa Selskabets herværende Repræsentant.

**Tillægsskema IV.** Herpaa opføres alle indenbys boende Personer, som driver Forretning, Haandværk o. l. i Ejendommen.

Firma Navn	Indehaverens Navn	Forretnings Branche	Telefon Nr.	Privat Bopæl

At samtlige Personer og Selskaber m. v., som har lejet Lejlighed eller Lokaler, bor eller driver Forretning i forannævnte Ejendom, er optaget paa denne Liste, bevidnes.

Aarhus, den \_\_\_\_\_ 1922.

Ejerens Navn:

*Jens Andersen*

Ejerens Bopæl:

Ejerens eller Viceværtens Underskrift.



# Mandtalsliste

over

## Personer, Selskaber, Foreninger og Institutioner,

der benytter Lokaler

### i ovennævnte Ejendom.

**I** Henhold til Lov af 15. Maj 1875 § 21, jfr. § 22, paahviler det under Strafansvar vedkommende Husejer eller hans Befuldmægtigede at udfylde nærværende Skema.

**Beboelseskemaet.** Alle i Ejendommen boende Personer opføres med deres fulde Navne og øvrige i Skemaet forlangte Oplysninger, uanset om de midlertidig er fraværende.

**Tillægsskema I.** (Se Bagsiden). Paa dette Skema opføres **udenbys eller i Udlandet boende Personer**, der driver Forretning, Haandværk eller anden selvstændig Næringsdrift i Ejendommen.

**Tillægsskema II.** (Se Bagsiden). Forsaavidt **Ejeren af Ejendommen** har Bopæl udenfor Aarhus, opføres hans Navn, Stilling og Adresse paa dette Skema.

**Tillægsskema III.** (Se Bagsiden). Herpaa opføres **inden- og udenlandske Selskaber, Foreninger og Institutioner**, der har Kontor eller Forretningslokaler i Ejendommen.

**Tillægsskema IV.** (Se Bagsiden). Herpaa opføres alle **indenbys boende Personer**, som driver Forretning, Haandværk o. l. i Ejendommen.

Ifald der ikke er tilstrækkelig Plads paa det tilsendte Skema til alle Ejendommens Beboere, vil flere Skemaer kunne faas udleverede ved Henvendelse paa **Skattekontoret, Mejlgade 4, 1ste Sal.** (Aabent fra Kl. 9-2 og fra 4-6).

Aarhus Byraad, i Oktober 1922.

**Bemærk Bagsiden!**

#### Optælling.

(Foretages ved Byraadets Foranstaltning).

Mandkøn . . . 6.

Kvindekøn . . . 5.

Ialt . . . 11. Personer.

Beboelseskema. 22

Opføres i Rækkefølge saaledes: Forhus, Sidehus, Baghus. (Kælder, Stue, 1. Sal o. s. v.)	Samtlige Beboere af begge Køn. <b>Fulde Navn.</b> Ved Børn uden Navne sættes »Drengs» eller »Piges». <b>Det almindelig benyttede Fornavn understreges.</b> (Mellem hver Familie maa der helst være en Linies Mellemrum.)	Fødselsaar	Fødselsdag	Fødeby. Hvis udenfor Danmark om Vedkommende har Indfødsret.	Stilling i Husholdningen (Husfader, Husmoder, Son, Datter, Plejesøn, Plejedatter, Slægtning, Tyende, Løgerende).	Gift, ugift, Enke, Mand, Fraskilt eller Separeret.	Stand eller Livsstilling. Stillingen betegnes saaledes, at det kan ses, om Vedkommende er Principal eller Medhjælper, f. Eks. Snekker, mester, Snekkersvend, Lærling o. s. v.	Telefon Nr.	Husleje af Beboelseslejligheden samt Antal Værelser. Lofts- og Dageværelser medregnes ikke. Denne Rubrik udfyldes af Ejeren eller Viceværtten personlig.		Arbejdsgiverens Navn og Bopæl, forsaa vidt selvstændig Virksomhed ikke drives.	Forsaa vidt Tilflytning til Aarhus er sket i det sidste Aar, da		Hvis Flytning indenfor Aarhus Bygrænse er sket i det sidste Aar, da		Hvor undervises de paa denne Liste opførte Børn mellem 6 og 14 Aar? Gaae de i en offentlig Skole, maa dennes Navn anføres. Gaar de i Privatskole, anføres Bestyrerens Navn. Hvis Børn over 7 Aar ikke søger Skole, maa Grunden herfor anføres.	Plejebørn. Udfor Plejebørn sættes sjaes i denne Rubrik.
									naar? Dato og Aarstal?	hvorfra? (By, Gade og Hus-Nr.)		Bopælen Oktober Flyttedag 1921 (Gade og Hus-Nr.)	Andre Bopæle siden Oktober Flyttedag 1921 (Gade og Hus-Nr.)				
	Christian August og Marie Schjøtt	1861	23/3	Ringkjøbing	skand	Gift	spastikerarbejder	3.	700.	Kubstrømkøbstedet A.S.P.	eti	eti	eti				
	Karoline Mathiasine Schjøtt	1866	19/1	Ringkjøbing	Hustru			<del>3.</del>	<del>208.</del>								
H Sal	Anders Christensen Høstgaard	1872	11/10	Ljød	skand	Gift	Huusk	3.	208.	J. Andersen Indreisingade 18	nej	nej	nej				
	Wilhelmine Justine Louise Høstgaard	1870	17/6	Christiana	Hustru					J. Sørensen Høstgaard							
	Stig Ludvig Peter Christensen Høstgaard	1901	17/6	Aarhus	Søn	ugift	Formidler										
	Karla Louisa Mathiasine Høstgaard	1902	5/9		Datter		Fabrikarbejder			Elektricitetsfabrikken Aabyhøj	nej	nej	nej				
	Hilja Anders Louise Høstgaard	1907	6/7		Søn												
Dagk 1 Sal	Herman Pedersen	1885	3/10	Trundfer	Husmand	ugift		1.	144.								
	Knud Christian Pedersen	1916	17/3	Aarhus	Søn												
	Ulla Pedersen	1919	22/9	Aarhus	Datter		Støtbederarbejder										
St Dagk	Morten Jensen	1842	3/1	Taastrup		ugift	forh. Brolegger	3.	150.								

6/5

**Tillægsskema I.** Herpaa opføres udenbys eller i Udlandet boende Personer, der driver Forretning, Haandværk eller anden selvstændig Næringsdrift i Ejendommen.

Navn	Stilling	Adresse		
		Kommune	Gade og Nr.	Hvis udenfor Danmark, vedkommende Land.

**Tillægsskema II.** Forsaavidt Ejeren af Ejendommen har Bopæl udenfor Aarhus, opføres hans (hendes) Navn, Stilling og Adresse paa dette Skema.

Navn	Stilling	Adresse		
		Kommune	Gade og Nr.	Hvis udenfor Danmark, vedkommende Land.

**Tillægsskema III.** Herpaa opføres inden- og udenlandske Selskaber, Foreninger og Institutioner, der har Kontor eller Forretningslokaler i Ejendommen.

Selskabets eller Institutionens Navn	Forretnings Branche	Telefon Nr.	Forsaavidt Selskabet er hjemmehørende udenfor Aarhus, opføres her Opholdskommunens Navn. Er Selskabet hjemmehørende i Udlandet, anføres Navnet paa Selskabets herværende Repræsentant.

**Tillægsskema IV.** Herpaa opføres alle indenbys boende Personer, som driver Forretning, Haandværk o. l. i Ejendommen.

Firma Navn	Indehaverens Navn	Forretnings Branche	Telefon Nr.	Privat Bopæl

At samtlige Personer og Selskaber m. v., som har lejet Lejlighed eller Lokaler, bor eller driver Forretning i forannævnte Ejendom, er optaget paa denne Liste, bevidnes.

Aarhus, den \_\_\_\_\_ 1922.

Ejerens Navn: \_\_\_\_\_

Ejerens Bopæl: \_\_\_\_\_

*[Handwritten Signature]*  
Ejerens eller Viceværtens Underskrift.



Afhentes den

23/10

LøbeNr.: 3734

Gade Fredericiagade

Husnummer: 21

# Mandtalsliste

over

## Personer, Selskaber, Foreninger og Institutioner,

der benytter Lokaler

i ovennævnte Ejendom.

**I** Henhold til Lov af 15. Maj 1875 § 21, jfr. § 22, paahviler det under Strafansvar vedkommende Husejer eller hans Befuldmægtigede at udfylde nærværende Skema.

**Beboelseskemaet.** Alle i Ejendommen boende Personer opføres med deres fulde Navne og øvrige i Skemaet forlangte Oplysninger, uanset om de midlertidig er fraværende.

**Tillægsskema I.** (Se Bagsiden). Paa dette Skema opføres **udenbys eller i Udlandet boende Personer**, der driver Forretning, Haandværk eller anden selvstændig Næringsdrift i Ejendommen.

**Tillægsskema II.** (Se Bagsiden). Forsaavidt **Ejeren af Ejendommen** har Bopæl udenfor Aarhus, opføres hans Navn, Stilling og Adresse paa dette Skema.

**Tillægsskema III.** (Se Bagsiden). Herpaa opføres **inden- og udenlandske Selskaber, Foreninger og Institutioner**, der har Kontor eller Forretningslokaler i Ejendommen.

**Tillægsskema IV.** (Se Bagsiden). Herpaa opføres alle **indenbys boende Personer**, som driver Forretning, Haandværk o. l. i Ejendommen.

Ifald der ikke er tilstrækkelig Plads paa det tilsendte Skema til alle Ejendommens Beboere, vil flere Skemaer kunne faas udleverede ved Henvendelse paa **Skattekontoret, Mejlgade 4, 1ste Sal.** (Aabent fra Kl. 9-2 og fra 4-6).

Aarhus Byraad, i Oktober 1922.

**Bemærk Bagsiden!**

### Optælling.

(Foretages ved Byraadets Foranstaltning).

Mandkøn . . . 5

Kvindekøn . . . 4

Ialt . . . 9 Personer.

Beboelseskema. 21

Opføres i Rækkefølge saaledes: Forhus, Sidehus, Baghus. (Kælder, Stue, 1. Sal o. s. v.)	Samtlige Beboere af begge Køn.		Fødselsaar	Fødselsdag	Fødeby. Hvis udenfor Danmark om Vedkommende har Indfødsret.	Stilling i Husholdningen (Husfader, Husmoder, Son, Datter, Plejeson, Plejedatter, Slægtning, Tyende, Løgerende).	Gift, ugift, Enke, Enke-mand, Fraskilt eller Separeret.	Stand eller Livsstilling. Stillingen betegnes saaledes, at det kan ses, om Vedkommende er Principal eller Medhjælper, f. Eks. Snekker-mester, Snekker-svend, Lærling o. s. v.	Telefon Nr.	Husleje af Beboelseligheden samt Antal Værelser. Løfts- og Pigeværelser medregnes ikke. Denne Rubrik udfyldes af Ejeren eller Vicerærten personlig. Antal Værelser Aarlig Leje Kr.	Arbejdsgiverens Navn og Bopæl, forsaa vidt selvstændig Virksomhed ikke drives.	Forsaa vidt Tillytning til Aarhus er sket i det sidste Aar, da		Hvis Flytning indenfor Aarhus Bygrænse er sket i det sidste Aar, da		Hvor undervises de paa denne Liste opførte Børn mellem 6 og 14 Aar? Gaar de i en offentlig Skole, maa dennes Navn anføres. Gaar de i Privatskole, anføres Bestyrerens Navn. Hvis Børn over 7 Aar ikke søger Skole, maa Grunden hertil anføres.	Plejebørn. Udfør Plejebørn sættes op i denne Rubrik.
	naar? Data og Aarstal?	hvorfra? (By, Gade og Hus-Nr.)										Bopælen Oktober Flyttedag 1921 (Gade og Hus-Nr.)	Andre Bopæle siden Oktober Flyttedag 1921 (Gade og Hus-Nr.)				
✓	Engolf Richard Svendsen		1872	2 Juni	Nykøbing S.	Husfader	gift	Maler		2	360	Aarhus Skillevej 13		St. Klipping 31	Fredericvej 21		
	Josephine Maria Svendsen		1887	5 Maj	Aarhus (Abtd)	Husmoder	gift									ja	
	Hedvig Barbara Svendsen		1916	19 Okt.	Frankfurt am Main	Pige	unggift										
1. Sal	Andreas Christensen Michael Rasmussen		1878	22 Sept.	Esaa	Husfader	gift	Husmoder	2402	2	500			Fredericvej 21			
	Sophie Justine Rasmussen		1876	17. Okt.	Esaa	Husmoder	gift										
	Rasmus Rasmussen		1902	20 Sept.	Aarhus	Søn	unggift	Skolebarn				Aarhus Blysningsværk					
	Loren Rasmussen		1906	27 Juli	Aarhus	Søn	unggift	Handelslærling				Absnt. Fredericvej 21					
✓	Jes Severin Jensen		1890	11 Juni	Fjellingsbo	Husfader	gift	Telefonarbejder		1	360	Jysk Telefon Afdeling		Fredericvej 21			
	Lilly Marianna Jensen		1900	23 Juli	Aarhus	Husmoder	gift										

5  
1/2

**Tillægsskema I.** Herpaa opføres udenbys eller i Udlandet boende Personer, der driver Forretning, Haandværk eller anden selvstændig Næringsdrift i Ejendommen.

Navn	Stilling	Adresse		
		Kommune	Gade og Nr.	Hvis udenfor Danmark, vedkommende Land.

**Tillægsskema II.** Forsaavidt Ejeren af Ejendommen har Bopæl udenfor Aarhus, opføres hans (hendes) Navn, Stilling og Adresse paa dette Skema.

Navn	Stilling	Adresse		
		Kommune	Gade og Nr.	Hvis udenfor Danmark, vedkommende Land.

**Tillægsskema III.** Herpaa opføres inden- og udenlandske Selskaber, Foreninger og Institutioner, der har Kontor eller Forretningslokaler i Ejendommen.

Selskabets eller Institutionens Navn	Forretnings Branche	Telefon Nr.	Forsaauidt Selskabet er hjemmehørende udenfor Aarhus, opføres her Opholdskommunens Navn. Er Selskabet hjemmehørende i Udlandet, anføres Navnet paa Selskabets herværende Repræsentant.

**Tillægsskema IV.** Herpaa opføres alle indenbys boende Personer, som driver Forretning, Haandværk o. l. i Ejendommen.

Firma Navn	Indehaverens Navn	Forretnings Branche	Telefon Nr.	Privat Bopæl
	<i>A. P. Maade</i>	<i>Skovmester</i>	<i>240 2</i>	<i>Frediciagade 21<sup>2</sup></i>

At samtlige Personer og Selskaber m. v., som har lejet Lejlighed eller Lokaler, bor eller driver Forretning i forannævnte Ejendom, er optaget paa denne Liste, bevidnes.

Aarhus, den *22 Oktober*, 1922.

Ejers Navn:

*A. P. Maade*

Ejers Bopæl:

*Frediciagade 21<sup>2</sup>*

Ejers eller Viceværtens Underskrift.



Afhentes den 23/10

LøbeNr.: 3735

Gade: Fredericiagade

Husnummer: 23

# Mandtalsliste

over

## Personer, Selskaber, Foreninger og Institutioner,

der benytter Lokaler

i ovennævnte Ejendom.

**I** Henhold til Lov af 15. Maj 1875 § 21, jfr. § 22, paahviler det under Strafansvar vedkommende Husejer eller hans Befuldmægtigede at udfylde nærværende Skema.

**Beboelseskemaet.** Alle i Ejendommen boende Personer opføres med deres fulde Navne og øvrige i Skemaet forlangte Oplysninger, uanset om de midlertidig er fraværende.

**Tillægsskema I.** (Se Bagsiden). Paa dette Skema opføres **udenbys eller i Udlandet boende Personer**, der driver Forretning, Haandværk eller anden selvstændig Næringsdrift i Ejendommen.

**Tillægsskema II.** (Se Bagsiden). Forsaavidt **Ejeren af Ejendommen** har Bopæl udenfor Aarhus, opføres hans Navn, Stilling og Adresse paa dette Skema.

**Tillægsskema III.** (Se Bagsiden). Herpaa opføres **inden- og udenlandske Selskaber, Foreninger og Institutioner**, der har Kontor eller Forretningslokaler i Ejendommen.

**Tillægsskema IV.** (Se Bagsiden). Herpaa opføres alle **indenbys boende Personer**, som driver Forretning, Haandværk o. l. i Ejendommen.

Ifald der ikke er tilstrækkelig Plads paa det tilsendte Skema til alle Ejendommens Beboere, vil flere Skemaer kunne faas udleverede ved Henvendelse paa **Skattekontoret, Mejlgade 4, 1ste Sal.** (Aabent fra Kl. 9-2 og fra 4-6).

Aarhus Byraad, i Oktober 1922.

**Bemærk Bagsiden!**

### Optælling.

(Foretages ved Byraadets Foranstaltning).

Mandkøn . . .	11	
Kvindkøn . . .	4	
Ialt . . .	15	Personer.

Beboelseskema.

23

Opføres i Rækkefølge saaledes: Forhus, Sidehus, Baghus, (Kælder, Stue, I. Sal o. s. v.)	Samtlige Beboere af begge Kon.		Fødeby. Hvis udenfor Danmark om Vedkommende har Indfødsret.	Stilling i Husstanden (Husfader, Husmoder, Søn, Datter, Plejesøn, Plejedatter, Slægtning, Tyende, Logerende).	Gift, ugift, Enke, Enke-mand, Fraskilt eller Separeret.	Stand eller Livsstilling. Stillingen betegnes saaledes, at det kan ses, om Vedkommende er Principal eller Medhjælper, f. Eks. Snedkermester, Snedkersvend, Lærling o. s. v.	Telefon Nr.	Husleje af Beboelseslejligheden samt Antal Værelser. Loft- og Pigeværelser medregnes ikke. Denne Rubrik udfyldes af Ejeren eller Værten personlig.	Arbejdsgiverens Navn og Bopæl, forsaavidt selvstændig Virksomhed ikke drives.	Forsaauidt Tilflytning til Aarhus er sket i det sidste Aar, da		Hvis Flytning indenfor Aarhus Bygrænse er sket i det sidste Aar, da		Hvor undervises de paa denne Liste opførte Børn mellem 6 og 14 Aar? Gaar de i en offentlig Skole, maa dennes Navn anføres. Gaar de i Privatskole, anføres Bestyrerens Navn. Hvis Børn over 7 Aar ikke søger Skole, maa Grunden herfor anføres.	Plejebørn. Udfør Plejebørn sættes vjæ i denne Rubrik.
	Det almindelig benyttede Fornavn understreges. (Mellem hver Familie maa der helst være en Linies Mellemrum).	Fødselsaar								Fødselsdag	naar? Data og Aarstal?	hvorfra? (By, Gade og Hus-Nr.)	Bopælen Oktober Flyttedag 1921 (Gade og Hus-Nr.)		
✓	Sophus Theodor Ring		1891 4/2	Holme	Husfader	Gift	Tømmervend	7	700	Th. Ribersum Høllegaard					
	Dagmar Kirstine		1895 14/10	Nimtofte	Husmoder	"	"								
✓	Herman Boige		1914 24/5	"	Søn	"	"							Ingerslevs.	
	Karen Margrethe		1915 30/11	"	Datter	"	"							"	
	Herluf Alf		1920 22/2	Aarhus	Søn	"	"							"	
✓	Rasmus Andreas Andersen		1869 30/1	Kødper Trustrup	Husfader	Gift	Arbejder	7	700	D. F. B.					
✓	Karen Marie Nielsen		1866 12/4	Nejrup Høllebro	Husmoder	"	"								
✓	Yens Peter Andersen		1907 28/11	Nimtofte	Søn	Ugift	Hammer			Salling Sandegaard					
✓	Hans Lorenzen Vestergaard		1894 24/3	Maarskøld	Husfader	Ugift	Malermester	7	160						
✓	Hjindine Ragnhild Nielsen		1891 11/3	Nimtofte	Husmoder	Ugift	Discipel			Lønanpartsket					
✓	Frederik Olsen Thomsen		1882 12/4	Blide	Husmoder	Ugift	Tømmer			arbejdslos					
✓	Lena Olga Rasmussen		1898 17/8	Aarhus	Husmoder	Ugift	Skolearbejder			arbejdslos					
✓	Charles Mikkelson		1889 27/11	Aarhus	Husmoder	Ugift	Tapetserer			los Arbejde					
✓	Peter Thyrkjær			Nårke	Husmoder	Ugift	Arbejder			los Arbejde					
✓	Aleksander Hækkimmed		1896 18/3	Viborg	Husmoder	Ugift	Partner			los Arbejde					

11/4

**Tillægsskema I.** Herpaa opføres udenbys eller i Udlandet boende Personer, der driver Forretning, Haandværk eller anden selvstændig Næringsdrift i Ejendommen.

Navn	Stilling	Adresse		
		Kommune	Gade og Nr.	Hvis udenfor Danmark, vedkommende Land.

**Tillægsskema II.** Forsaavidt Ejeren af Ejendommen har Bopæl udenfor Aarhus, opføres hans (hendes) Navn, Stilling og Adresse paa dette Skema.

Navn	Stilling	Adresse		
		Kommune	Gade og Nr.	Hvis udenfor Danmark, vedkommende Land.

**Tillægsskema III.** Herpaa opføres inden- og udenlandske Selskaber, Foreninger og Institutioner, der har Kontor eller Forretningslokaler i Ejendommen.

Selskabets eller Institutionens Navn	Forretnings Branche	Telefon Nr.	Forsaavidt Selskabet er hjemmehørende udenfor Aarhus, opføres her Opholdskommunens Navn.
			Er Selskabet hjemmehørende i Udlandet, anføres Navnet paa Selskabets herværende Repræsentant

**Tillægsskema IV.** Herpaa opføres alle indenbys boende Personer, som driver Forretning, Haandværk o. l. i Ejendommen.

Firma Navn	Indehaverens Navn	Forretnings Branche	Telefon Nr.	Privat Bopæl

At samtlige Personer og Selskaber m. v., som har lejet Lejlighed eller Lokaler, bor eller driver Forretning i forannævnte Ejendom, er optaget paa denne Liste, bevidnes.

Aarhus, den 24 - 10 - 1922.

Ejers Navn: *P. A. Andersen*

Ejers Bopæl: *Fredriksgade 73<sup>c</sup>*

*P. A. Andersen*  
Ejers eller Viceejers Underskrift.



Afhentes den

23/10

Løbe-Nr.: 3738

Gade: Fredericiagade

Husnummer: 15

# Mandtalsliste

over

## Personer, Selskaber, Foreninger og Institutioner,

der benytter Lokaler

i ovennævnte Ejendom.

I Henhold til Lov af 15. Maj 1875 § 21, jfr. § 22, paahviler det under Strafansvar vedkommende Husejer eller hans Befuldmægtigede at udfylde nærværende Skema.

**Beboelseskemaet.** Alle i Ejendommen boende Personer opføres med deres fulde Navne og øvrige i Skemaet forlangte Oplysninger, uanset om de midlertidig er fraværende.

**Tillægsskema I.** (Se Bagsiden). Paa dette Skema opføres **udenbys eller i Udlandet boende Personer**, der driver Forretning, Haandværk eller anden selvstændig Næringsdrift i Ejendommen.

**Tillægsskema II.** (Se Bagsiden). Forsaavidt **Ejeren af Ejendommen** har Bopæl udenfor Aarhus, opføres hans Navn, Stilling og Adresse paa dette Skema.

**Tillægsskema III.** (Se Bagsiden). Herpaa opføres **inden- og udenlandske Selskaber, Foreninger og Institutioner**, der har Kontor eller Forretningslokaler i Ejendommen.

**Tillægsskema IV.** (Se Bagsiden). Herpaa opføres alle **indenbys boende Personer**, som driver Forretning, Haandværk o. l. i Ejendommen.

Ifald der ikke er tilstrækkelig Plads paa det tilsendte Skema til alle Ejendommens Beboere, vil flere Skemaer kunne faas udleverede ved Henvendelse paa **Skattekontoret, Mejlgade 4, 1ste Sal.** (Aabent fra Kl. 9-2 og fra 4-6).

Aarhus Byraad, i Oktober 1922.

**Bemærk Bagsiden!**

### Optælling.

(Foretages ved Byraadets Foranstaltning).

Mandkøn . . . 2

Kvindkøn . . . 3

Ialt . . . 5 Personer.

Beboelseskema. 25

Opføres i Rækkefølge saaledes: Forhus, Sidehus, Baghus. (Kælder, Stue, I. Sal o. s. v.)	Samtlige Beboere af begge Kon.		Fødselsaar	Fødselsdag	Fødeby. Hvis udenfor Danmark om Vedkommende har Indfødsret.	Stilling i Husstanden (Husfader, Husmoder, Son, Datter, Plejeson, Plejedatter, Slægtning, Tyende, Løgerende).	Gift, ugift, Enke, Enke-mand, Fraskilt eller Separeret.	Stand eller Livsstilling. Stillingen betegnes saaledes, at det kan ses, om Vedkommende er Principal eller Medhjælper, f. Eks. Snekker-mester, Snekkersvend, Lærling o. s. v.	Telefon Nr.	Husleje af Beboelseljigheden samt Antal Værelser. Løbs- og Pigeværelser medregnes ikke. Denne Rubrik udfyldes af Ejeren eller Viceværtten personlig.	Arbejdsgiverens Navn og Bopæl, forsaavidt selvstændig Virksomhed ikke drives.	Forsaauidt Tillytning til Aarhus er sket i det sidste Aar, da		Hvis Flytning indenfor Aarhus Bygrænse er sket i det sidste Aar, da		Hvor undervises de paa denne Liste opførte Børn mellem 6 og 14 Aar? Gaar de i en offentlig Skole, maa dennes Navn anføres. Gaar de i Privatskole, anføres Bestyrerens Navn. Hvis Børn over 7 Aar ikke søger Skole, maa Grunden hertil anføres.	Plejebørn. Udfør Plejebørn sættes sjæ i denne Rubrik.
	naar? Dato og Aarstal?	hvorfra? (By, Gade og Hus-Nr.)										Bopælen Oktober Flyttedag 1921 (Gade og Hus-Nr.)	Andre Bopæle siden Oktober Flyttedag 1921 (Gade og Hus-Nr.)				
Huser	✓	Edvard Ansløffsen	1897	12-8	Tjeltkøpe	Husfader	gift	Lørlø		2	260	De danske Stat-bank	18-5-22	Sølle, Sø Ansløffsen	A. Blomqvist 169.		
		Beate Marie Frederikke Ansløffsen	1896	19-8	Herring	Husmoder	gift	Lørlø									
1 <sup>de</sup> Sal	✓	Lorenz M. Hansen	1871	4/2	Viborg	Husfader	gift	Pobakspindstovværk		2	300	2 1/2 Salmafilds Fabrikker	-	-	-	-	-
		Anna Christine Hansen	1873	13/7	Dollerup	Husmoder	do										
2 <sup>de</sup> Sal	✓	Mette Mathine Hansen	<del>1862</del> 1848	23/3	Vorlædegaard	Husmoder	Enke	Alderdamsundstøt		2	190	—					

2/3

**Tillægsskema I.** Herpaa opføres udenbys eller i Udlandet boende Personer, der driver Forretning, Haandværk eller anden selvstændig Næringsdrift i Ejendommen.

Navn	Stilling	Adresse		
		Kommune	Gade og Nr.	Hvis udenfor Danmark, vedkommende Land.

**Tillægsskema II.** Forsaavidt Ejeren af Ejendommen har Bopæl udenfor Aarhus, opføres hans (hendes) Navn, Stilling og Adresse paa dette Skema.

Navn	Stilling	Adresse		
		Kommune	Gade og Nr.	Hvis udenfor Danmark, vedkommende Land.

**Tillægsskema III.** Herpaa opføres inden- og udenlandske Selskaber, Foreninger og Institutioner, der har Kontor eller Forretningslokaler i Ejendommen.

Selskabets eller Institutionens Navn	Forretnings Branche	Telefon Nr.	Forsaavidt Selskabet er hjemmehørende udenfor Aarhus, opføres her Opholdskommunens Navn. Er Selskabet hjemmehørende i Udlandet, anføres Navnet paa Selskabets herværende Repræsentant.

**Tillægsskema IV.** Herpaa opføres alle indenbys boende Personer, som driver Forretning, Haandværk o. l. i Ejendommen.

Firma Navn	Indehaverens Navn	Forretnings Branche	Telefon Nr.	Privat Bopæl

At samtlige Personer og Selskaber m. v., som har lejet Lejlighed eller Lokaler, bor eller driver Forretning i forannævnte Ejendom, er optaget paa denne Liste, bevidnes.

Aarhus, den 22 - 10 1922.

Ejeren Navn:

*L M Hansen*

Ejeren Bopæl:

*Fredersbergsgade No 25*

Ejeren eller Viceværtens Underskrift.

*L M Hansen*



# Mandtalsliste

over

## Personer, Selskaber, Foreninger og Institutioner,

der benytter Lokaler

i ovennævnte Ejendom.

**I** Henhold til Lov af 15. Maj 1875 § 21, jfr. § 22, paahviler det under Strafansvar vedkommende Husejer eller hans Befuldmægtigede at udfylde nærværende Skema.

**Beboelsesskemaet.** Alle i Ejendommen boende Personer opføres med deres fulde Navne og øvrige i Skemaet forlangte Oplysninger, uanset om de midlertidig er fraværende.

**Tillægsskema I.** (Se Bagsiden). Paa dette Skema opføres **udenbys eller i Udlandet boende Personer**, der driver Forretning, Haandværk eller anden selvstændig Næringsdrift i Ejendommen.

**Tillægsskema II.** (Se Bagsiden). Forsaavidt **Ejeren af Ejendommen** har Bopæl udenfor Aarhus, opføres hans Navn, Stilling og Adresse paa dette Skema.

**Tillægsskema III.** (Se Bagsiden). Herpaa opføres **inden- og udenlandske Selskaber, Foreninger og Institutioner**, der har Kontor eller Forretningslokaler i Ejendommen.

**Tillægsskema IV.** (Se Bagsiden). Herpaa opføres alle **indenbys boende Personer**, som driver Forretning, Haandværk o. l. i Ejendommen.

Ifald der ikke er tilstrækkelig Plads paa det tilsendte Skema til alle Ejendommens Beboere, vil flere Skemaer kunne faas udleverede ved Henvendelse paa **Skattekontoret, Mejlgade 4, 1ste Sal.** (Aabent fra Kl. 9-2 og fra 4-6).

Aarhus Byraad, i Oktober 1922.

**Bemærk Bagsiden!**

**Optælling.**

(Foretages ved Byraadets Foranstaltning).

Mandkøn . . . 2  
 Kvindekøn . . . 3  
 Ialt . . . 5 Personer.

Beboelseskema. 27

Optøres i Rækkefølge saaledes: Forhus, Sidehus, Baghus. (Kælder, Stue, I. Sal o. s. v.)	Samtlige Beboere af begge Køn. <b>Fulde Navn.</b> Ved Børn uden Navne sættes »Drengs» eller »Piges». Det almindelig benyttede Fornavn understreges. (Mellem hver Familie maa der helst være en Linies Mellemrum).	Fødselsaar	Fødselsdag	Fødeby. Hvis udenfor Danmark om Vedkommende har Indfødsret.	Stilling i Husstanden (Husfader, Husmoder, Son, Datter, Plejesøn, Plejedatter, Slægtning, Tyende, Løgerende).	Gift, ugift, Enke, Enke-mand, Fraskilt eller Separeret.	Stand eller Livsstilling. Stillingen betegnes saaledes, at det kan ses, om Vedkommende er Principal eller Medhjælper, f. Eks. Snedkermester, Snedkersvend, Lærling o. s. v.	Telefon Nr.	Husleje af Beboelseslejligheden samt Antal Værelser. Løft- og Pipeværelser medregnes ikke. Denne Rubrik udfyldes af Ejeren eller Vædervarten personlig. Antal Værelser Aarlig Leje Kr.	Arbejdsgiverens Navn og Bopæl, forsaauidt selvstændig Virksomhed ikke drives.	Forsaauidt Tilflytning til Aarhus er sket i det sidste Aar, da		Hvis Flytning indenfor Aarhus Bygrænse er sket i det sidste Aar, da		Hvor undervises de paa denne Liste opførte Børn mellem 6 og 14 Aar? Gaar de i en offentlig Skole, maa dennes Navn anføres. Gaar de i Privatskole, anføres Bestyrerens Navn. Hvis Børn over 7 Aar ikke søger Skole, maa Grunden hertil anføres.	Plejebørn. Udfør Plejebørn sættes ojae i denne Rubrik.
											naar? Dato og Aarstal?	hvorfra? (By, Gade og Hus-Nr.)	Bopælen Oktober Flyttedag 1921 (Gade og Hus-Nr.)	Andre Bopæle siden Oktober Flyttedag 1921 (Gade og Hus-Nr.)		
Stue	Carl Lillian Vindal Sørensen	1893	6/2	Hornbæk	Husfader	Gift	Skibstimmermand	2	2/4	1/8 Carluis Hildesværft				Aulenciavej 27		
"	Trine Sophie Vindal Sørensen	1898	10/11	København	Husmoder	"	"									
"	Annalise Søren Vindal Sørensen	1920	13/1	Aarhus	Barn	-	-									
1 Stal	Johanne Marie Jensen	1857	24/3	Skanderborg	Husmoder	Enke	-							Sædninggade 7		
	Peddy. Chr. Sørensen	1898	1/3	Horsens	Gift		Perkumager			Aarhus Perkefabrik				Sædninggade 27	Hornbæk i Skovene	

1/3





Afhentes den <sup>25/10.</sup>

LøbeNr.: 3738

Gade: Fredericiagade

Husnummer: 29

# Mandtalsliste

over

## Personer, Selskaber, Foreninger og Institutioner,

der benytter Lokaler

i ovennævnte Ejendom.

I Henhold til Lov af 15. Maj 1875 § 21, jfr. § 22, paahviler det under Strafansvar vedkommende Husejer eller hans Befuldmægtigede at udfylde nærværende Skema.

**Beboelseskemaet.** Alle i Ejendommen boende Personer opføres med deres fulde Navne og øvrige i Skemaet forlangte Oplysninger, uanset om de midlertidig er fraværende.

**Tillægsskema I.** (Se Bagsiden). Paa dette Skema opføres **udenbys eller i Udlandet boende Personer**, der driver Forretning, Haandværk eller anden selvstændig Næringsdrift i Ejendommen.

**Tillægsskema II.** (Se Bagsiden). Forsaavidt **Ejeren af Ejendommen** har Bopæl udenfor Aarhus, opføres hans Navn, Stilling og Adresse paa dette Skema.

**Tillægsskema III.** (Se Bagsiden). Herpaa opføres **inden- og udenlandske Selskaber, Foreninger og Institutioner**, der har Kontor eller Forretningslokaler i Ejendommen.

**Tillægsskema IV.** (Se Bagsiden). Herpaa opføres alle **indenbys boende Personer**, som driver Forretning, Haandværk o. l. i Ejendommen.

Ifald der ikke er tilstrækkelig Plads paa det tilsendte Skema til alle Ejendommens Beboere, vil flere Skemaer kunne faas udleverede ved Henvendelse paa **Skattekontoret, Mejlgade 4, 1ste Sal.** (Aabent fra Kl. 9-2 og fra 4-6).

Aarhus Byraad, i Oktober 1922.

**Bemærk Bagsiden!**

### Optælling.

(Foretages ved Byraadets Foranstaltning).

Mandkøn . . . 4

Kvindkøn . . . 3

Ialt . . . 7 Personer.



**Tillægsskema I.** Herpaa opføres udenbys eller i Udlandet boende Personer, der driver Forretning, Haandværk eller anden selvstændig Næringsdrift i Ejendommen.

Navn	Stilling	Adresse		
		Kommune	Gade og Nr.	Hvis udenfor Danmark, vedkommende Land.

**Tillægsskema II.** Forsaavidt Ejeren af Ejendommen har Bopæl udenfor Aarhus, opføres hans (hendes) Navn, Stilling og Adresse paa dette Skema.

Navn	Stilling	Adresse		
		Kommune	Gade og Nr.	Hvis udenfor Danmark, vedkommende Land.

**Tillægsskema III.** Herpaa opføres inden- og udenlandske Selskaber, Foreninger og Institutioner, der har Kontor eller Forretningslokaler i Ejendommen.

Selskabets eller Institutionens Navn	Forretnings Branche	Telefon Nr.	Forsaauidt Selskabet er hjemmehørende udenfor Aarhus, opføres her Opholdskommunens Navn. Er Selskabet hjemmehørende i Udlandet, anføres Navnet paa Selskabets henværende Repræsentant.

**Tillægsskema IV.** Herpaa opføres alle indenbys boende Personer, som driver Forretning, Haandværk o. l. i Ejendommen.

Firma Navn	Indehaverens Navn	Forretnings Branche	Telefon Nr.	Privat Bopæl

At samtlige Personer og Selskaber m. v., som har lejet Lejlighed eller Lokaler, bor eller driver Forretning i forannævnte Ejendom, er optaget paa denne Liste, bevidnes.

Aarhus, den 23/10 1922.

Ejerenes Navn: *Wilhelm A. Larsen*

Ejerenes Bopæl: *Fredericugade - 29*

*Wilhelm A. Larsen*

Ejeren eller Viceærtens Underskrift.



Afhentes den

2/2/10

LøbeNr.: 3789

Gade: Fredericiagade

Husnummer: 31

# Mandtalsliste

over

## Personer, Selskaber, Foreninger og Institutioner,

der benytter Lokaler

i ovennævnte Ejendom.

I Henhold til Lov af 15. Maj 1875 § 21, jfr. § 22, paahviler det under Strafansvar vedkommende Husejer eller hans Befuldmægtigede at udfylde nærværende Skema.

**Beboelseskemaet.** Alle i Ejendommen boende Personer opføres med deres fulde Navne og øvrige i Skemaet forlangte Oplysninger, uanset om de midlertidig er fraværende.

**Tillægsskema I.** (Se Bagsiden). Paa dette Skema opføres **udenbys eller i Udlandet boende Personer**, der driver Forretning, Haandværk eller anden selvstændig Næringsdrift i Ejendommen.

**Tillægsskema II.** (Se Bagsiden). Forsaavidt **Ejeren af Ejendommen** har Bopæl udenfor Aarhus, opføres hans Navn, Stilling og Adresse paa dette Skema.

**Tillægsskema III.** (Se Bagsiden). Herpaa opføres **inden- og udenlandske Selskaber, Foreninger og Institutioner**, der har Kontor eller Forretningslokaler i Ejendommen.

**Tillægsskema IV.** (Se Bagsiden). Herpaa opføres alle **indenbys boende Personer**, som driver Forretning, Haandværk o. l. i Ejendommen.

Ifald der ikke er tilstrækkelig Plads paa det tilsendte Skema til alle Ejendommens Beboere, vil flere Skemaer kunne faas udleverede ved Henvendelse paa **Skattekontoret, Mejlgade 4, 1ste Sal.** (Aabent fra Kl. 9-2 og fra 4-6).

Aarhus Byraad, i Oktober 1922.

**Bemærk Bagsiden!**

### Optælling.

(Foretages ved Byraadets Foranstaltning).

Mandkøn . . . 3

Kvindekøn . . . 3

Ialt . . . 6      Personer.

Beboelseskema. 31

Opføres i Rækkefølge saaledes: Forhus, Sidehus, Baghus. (Kælder, Stue, l. Sal o. s. v.)	Samtlige Beboere af begge Kon.		Fødselsaar	Fødselsdag	Fødeby. Hvis udenfor Danmark om Vedkommende har Indfødsret.	Stilling i Husstanden (Husfader, Husmoder, Son, Datter, Plejesøn, Plejedatter, Slægtning, Tyende, Logerende).	Gift, ugift, Enke, Enke-mand, Fraskilt eller Separeret.	Stand eller Livsstilling. Stillingen betegnes saaledes, at det kan ses, om Vedkommende er Principal eller Medhjælper, f. Eks. Snedkermester, Snedkersvend, Lærling o. s. v.	Telefon Nr.	Husleje af Beboelseslejligheden samt Antal Værelser. Løfts- og Pigeværelser medregnes ikke. Denne Rubrik udfyldes af Ejeren eller Viceværten personlig.	Arbejdsgiverens Navn og Bopæl, forsaa vidt selvstændig Virksomhed ikke drives.	Forsaa vidt Tilflytning til Aarhus er sket i det sidste Aar, da		Hvis Flytning indenfor Aarhus Bygrænse er sket i det sidste Aar, da		Hvor undervises de paa denne Liste opførte Børn mellem 6 og 14 Aar? Gaar de i en offentlig Skole, maa dennes Navn anføres. Gaar de i Privatskole, anføres Bestyrerens Navn. Hvis Børn over 7 Aar ikke søger Skole, maa Grunden herfor anføres.	Plejebørn. Udfor Plejebørn sættes sjældent i denne Rubrik.
	naar? Dato og Aarstal?	hvorfra? (By, Gade og Hus-Nr.)										Bopælen Oktober Flyttedag 1921 (Gade og Hus-Nr.)	Andre Bopæle siden Oktober Flyttedag 1921 (Gade og Hus-Nr.)				
Stuen ✓	Marie Christine Petersen		1853	24	Lørdag	Husmoder	Enke	Aldersdommestillet	2	250 Kr.	Ind. Pæd. Trøingegade						
✓	Christian Lorenzen		1894	18/12	Rastbø	Slagter	Ugift	Laguprovalter									
1 Sal ✓	Kristen Jensen		1855	17/4	Sindelfallen	Mand	gift	Penjont	2	300 Kr.							
	Mette Jensen		1859	24/11	Lørdag	Husmoder	gift										
Stuen ✓	Sids Jensen Nielsen		1885	17/6	fredsted	Logerende Mand	Ugift	for tiden arbejder i den for og stensarbejder	1	5 Kr. Ugenlig		6/9.1922	tidlige Skolearbejde				
Stuen ✓	Anne Marie Mortensen		1850	30/4	Vinding	<del>Husmoder</del>	enke	Aldersdommestillet	1	120 Kr.							

3/3

**Tillægsskema I.** Herpaa opføres udenbys eller i Udlandet boende Personer, der driver Forretning, Haandværk eller anden selvstændig Næringsdrift i Ejendommen.

Navn	Stilling	Adresse		
		Kommune	Gade og Nr.	Hvis udenfor Danmark, vedkommende Land.

**Tillægsskema II.** Forsaavidt Ejeren af Ejendommen har Bopæl udenfor Aarhus, opføres hans (hendes) Navn, Stilling og Adresse paa dette Skema.

Navn	Stilling	Adresse		
		Kommune	Gade og Nr.	Hvis udenfor Danmark, vedkommende Land.

**Tillægsskema III.** Herpaa opføres inden- og udenlandske Selskaber, Foreninger og Institutioner, der har Kontor eller Forretningslokaler i Ejendommen.

Selskabets eller Institutionens Navn	Forretnings Branche	Telefon Nr.	Forsaavidt Selskabet er hjemmehørende udenfor Aarhus, opføres her Opholdskommunens Navn. Er Selskabet hjemmehørende i Udlandet, anføres Navnet paa Selskabets henværende Repræsentant.

**Tillægsskema IV.** Herpaa opføres alle indenbys boende Personer, som driver Forretning, Haandværk o. l. i Ejendommen.

Firma Navn	Indehaverens Navn	Forretnings Branche	Telefon Nr.	Privat Bopæl

At samtlige Personer og Selskaber m. v., som har lejet Lejlighed eller Lokaler, bor eller driver Forretning i forannævnte Ejendom, er optaget paa denne Liste, bevidnes.

Aarhus, den \_\_\_\_\_ 1922.

Ejers Navn:

*E. Jensen*

Ejers Bopæl:

*Fruestrigade 13 I. Sal*

Ejers eller Viceværtens Underskrift.



Afhentes den

22/10

Løbe-Nr.: 3740

Gade: Fredericiagade

Husnummer: 33

# Mandtalsliste

over

## Personer, Selskaber, Foreninger og Institutioner,

der benytter Lokaler

i ovennævnte Ejendom.

**I** Henhold til Lov af 15. Maj 1875 § 21, jfr. § 22, paahviler det under Strafansvar vedkommende Husejer eller hans Befuldmægtigede at udfylde nærværende Skema.

**Beboelsesskemaet.** Alle i Ejendommen boende Personer opføres med deres fulde Navne og øvrige i Skemaet forlangte Oplysninger, uanset om de midlertidig er fraværende.

**Tillægsskema I.** (Se Bagsiden). Paa dette Skema opføres **udenbys eller i Udlandet boende Personer**, der driver Forretning, Haandværk eller anden selvstændig Næringsdrift i Ejendommen.

**Tillægsskema II.** (Se Bagsiden). Forsaavidt **Ejeren af Ejendommen** har Bopæl udenfor Aarhus, opføres hans Navn, Stilling og Adresse paa dette Skema.

**Tillægsskema III.** (Se Bagsiden). Herpaa opføres **inden- og udenlandske Selskaber, Foreninger og Institutioner**, der har Kontor eller Forretningslokaler i Ejendommen.

**Tillægsskema IV.** (Se Bagsiden). Herpaa opføres alle **indenbys boende Personer**, som driver Forretning, Haandværk o. l. i Ejendommen.

Ifald der ikke er tilstrækkelig Plads paa det tilsendte Skema til alle Ejendommens Beboere, vil flere Skemaer kunne faas udleverede ved Henvendelse paa **Skattekontoret, Mejlgade 4, 1ste Sal.** (Aabent fra Kl. 9-2 og fra 4-6).

Aarhus Byraad, i Oktober 1922.

**Bemærk Bagsiden!**

### Optælling.

(Foretages ved Byraadets Foranstaltning).

Mandkøn . . . 5 . . .

Kvindkøn . . . 6 . . .

Ialt . . . 11 . . . Personer.

Beboelseskema.

33

Opførelse i Rækkefølge saaledes: Forhus, Sidehus, Baghus. (Kælder, Stue, 1. Sal o. s. v.)	Samtlige Beboere af begge Køn. <b>Fulde Navn.</b> Ved Børn uden Navne sættes »Drenge» eller »Piger». <b>Det almindelig benyttede Fornavn understreges.</b> (Mellem hver Familie maa der helst være en Linies Mellemrum).	Fødselsaar	Fødselsdag	Fødeby. Hvis udenfor Danmark om Vedkommende har Indfødsret.	Stilling i Husstanden (Husfader, Husmoder, Son, Datter, Plejesøn, Plejedatter, Slægtning, Tyende, Løgerende).	Gift, ugift, Enke, Enke-mand, Fraskilt eller Separeret.	Stand eller Livsstilling. Stillingen betegnes saaledes, at det kan ses, om Vedkommende er Principal eller Medhjælper, f. Eks. Snedkermester, Snedkersvend, Lærling o. s. v.	Telefon Nr.	Husleje af Beboelseligheden samt Antal Værelser. Loft- og Pigeværelser medregnes ikke. Denne Rubrik udfyldes af Ejeren eller Viceværtens personlig.	Arbejdsgiverens Navn og Bopæl, forsaa vidt selvstændig Virksomhed ikke drives.	Forsaa vidt Tilflytning til Aarhus er sket i det sidste Aar, da		Hvis Flytning indenfor Aarhus Bygrænse er sket i det sidste Aar, da		Hvor undervises de paa denne Liste opførte Børn mellem 6 og 14 Aar? Gaar de i en offentlig Skole, maa dennes Navn anføres. Gaar de i Privatskole, anføres Bestyrerens Navn. Hvis Børn over 7 Aar ikke søger Skole, maa Grunden herfor anføres.	Plejebørn. Udfor Plejebørn sættes sjældt i denne Rubrik.
											naar? Dato og Aarstal?	hvorfra? (By, Gade og Hus-Nr.)	Bopælen Oktober Flyttedag 1921 (Gade og Hus-Nr.)	Andre Bopæle siden Oktober Flyttedag 1921 (Gade og Hus-Nr.)		
Stuen	Johannes Madsen.	8/78		Vejry	Husfader	Gift	Arbejdsmand	2, 250	Chimøllen							
	Johanne Kerstine =	12/71		Gjennemsø	Husmoder	H										
	Alvina Johanne =	1908	12/4	Aarhus	Datter											
	Arnold M. C. =	1912	4/14	=	Søn										Vestergaard	
	Lilje Magdalen =	1914	9/4	=	Datter										Frederikshavn	
Stuen	August Louise	7/98		Aarhus	Husfader	Gift	Maskinarb.	1, 172	Andels							
	Jenny Marie	7/11	77	Ubro	Husmoder	H										
	Helby Annie	23/15		Ubro	Datter										Ingenlev	
1. Sal	Loren Nilsen	21/50		Dumstrup	Husfader	Gift	Fabrikant									
	Elin Marie "	23/48		Gjennemsø	Husmoder	H										
	Erik Hjelm Rasmussen	23/11	1811	Aarhus	Datter	H									Tallemangvej	

5  
6

**Tillægsskema I.** Herpaa opføres udenbys eller i Udlandet boende Personer, der driver Forretning, Haandværk eller anden selvstændig Næringsdrift i Ejendommen.

Navn	Stilling	Adresse		
		Kommune	Gade og Nr.	Hvis udenfor Danmark, vedkommende Land.
<i>Adolf Leonard Svendsen</i>	<i>Kunstmager</i>	<i>Willøj</i>	<i>Glyngøvej 21. Larbis</i>	<i>Tysk</i>

**Tillægsskema II.** Forsaavidt Ejeren af Ejendommen har Bopæl udenfor Aarhus, opføres hans (hendes) Navn, Stilling og Adresse paa dette Skema.

Navn	Stilling	Adresse		
		Kommune	Gade og Nr.	Hvis udenfor Danmark, vedkommende Land.

**Tillægsskema III.** Herpaa opføres inden- og udenlandske Selskaber, Foreninger og Institutioner, der har Kontor eller Forretningslokaler i Ejendommen.

Selskabets eller Institutionens Navn	Forretnings Branche	Telefon Nr.	Forsaavidt Selskabet er hjemmehørende udenfor Aarhus, opføres her Opholdskommunens Navn.
			Er Selskabet hjemmehørende i Udlandet, anføres Navnet paa Selskabets herværende Repræsentant.

**Tillægsskema IV.** Herpaa opføres alle indenbys boende Personer, som driver Forretning, Haandværk o. l. i Ejendommen.

Firma Navn	Indehaverens Navn	Forretnings Branche	Telefon Nr.	Privat Bopæl

At samtlige Personer og Selskaber m. v., som har lejet Lejlighed eller Lokaler, bor eller driver Forretning i forannævnte Ejendom, er optaget paa denne Liste, bevidnes.

Aarhus, den *23.* *Oktober* 1922.

Ejers Navn:

*Jens Nielsen*

Ejers Bopæl:

*Rederiagade 33. I*

Ejers eller Viceværtens Underskrift.



Afhentes den

2/2/10

Løbe-Nr.: 3741

Gade: Fredericiagade

Husnummer: 35

# Mandtalsliste

over

## Personer, Selskaber, Foreninger og Institutioner,

der benytter Lokaler

i ovennævnte Ejendom.

**I** Henhold til Lov af 15. Maj 1875 § 21, jfr. § 22, paahviler det under Strafansvar vedkommende Husejer eller hans Befuldmægtigede at udfylde nærværende Skema.

**Beboelseskemaet.** Alle i Ejendommen boende Personer opføres med deres fulde Navne og øvrige i Skemaet forlangte Oplysninger, uanset om de midlertidig er fraværende.

**Tillægsskema I.** (Se Bagsiden). Paa dette Skema opføres **udenbys eller i Udlandet boende Personer**, der driver Forretning, Haandværk eller anden selvstændig Næringsdrift i Ejendommen.

**Tillægsskema II.** (Se Bagsiden). Forsaavidt **Ejeren af Ejendommen** har Bopæl udenfor Aarhus, opføres hans Navn, Stilling og Adresse paa dette Skema.

**Tillægsskema III.** (Se Bagsiden). Herpaa opføres **inden- og udenlandske Selskaber, Foreninger og Institutioner**, der har Kontor eller Forretningslokaler i Ejendommen.

**Tillægsskema IV.** (Se Bagsiden). Herpaa opføres alle **indenbys boende Personer**, som driver Forretning, Haandværk o. l. i Ejendommen.

Ifald der ikke er tilstrækkelig Plads paa det tilsendte Skema til alle Ejendommens Beboere, vil flere Skemaer kunne faas udleverede ved Henvendelse paa **Skattekontoret, Mejlgade 4, 1ste Sal.** (Aabent fra Kl. 9-2 og fra 4-6).

Aarhus Byraad, i Oktober 1922.

**Bemærk Bagsiden!**

### Optælling.

(Foretages ved Byraadets Foranstaltning).

Mandkøn . . .	2	
Kvindkøn . . .	3	
Ialt . . .	5	Personer.

Beboelseskema. 35

Opføres i Rækkefølge saaledes: Forhus, Sidehus, Baghus. (Kælder, Stue, 1. Sal o. s. v.)	Samtlige Beboere af begge Køn. <b>Fulde Navn.</b> Ved Børn uden Navne sættes »Drengs« eller »Piges. <b>Det almindelig benyttede Fornavn understreges.</b> (Mellem hver Familie maa der helst være en Linies Mellemrum).	Fødselsaar	Fødselsdag	Fødeby. Hvis udenfor Danmark om Vedkommende har Indfødsret.	Stilling i Huset (Husfader, Husmoder, Son, Datter, Plejesøn, Plejedatter, Slægtning, Tyende, Logerende).	Gift, ugift, Enke, Enke-mand, Fraskilt eller Separeret.	Stand eller Livsstilling. Stillingen betegnes saaledes, at det kan ses, om Vedkommende er Principal eller Medhjælper, f. Eks. Snedker, mester, Snedkersvend, Lærling o. s. v.	Telefon Nr.	Husleje af Beboelseslejligheden samt Antal Værelser. Lofts- og Pigeværelser medregnes ikke. Denne Rubrik udfyldes af Ejeren eller Viceværtens personlig. Antal Værelser	Arbejdsgiverens Navn og Bopæl, forsaauidt selvstændig Virksomhed ikke drives.	Forsaauidt Tilflytning til Aarhus er sket i det sidste Aar, da		Hvis Flytning indenfor Aarhus Bygrænse er sket i det sidste Aar, da		Hvor undervistes de paa denne Liste opførte Børn mellem 6 og 14 Aar? Gaar de i en offentlig Skole, maa dennes Navn anføres. Gaar de i Privatskole, anføres Bestyrerens Navn. Hvis Børn over 7 Aar ikke søger Skole, maa Grunden hertil anføres.	Plejebørn. Udfor Plejebørn sættes sjas i denne Rubrik.
											naar? Dato og Aarstal?	hvorfra? (By, Gade og Hus-Nr.)	Bopælen Oktober Flyttedag 1921 (Gade og Hus-Nr.)	Andre Bopæle siden Oktober Flyttedag 1921 (Gade og Hus-Nr.)		
Stør	Hort Thomassen Lindberg Dorthe Marie Lindberg	1899 29/5	23/11	Skovbjerg	Husfader Husmoder	gift	Hus	2	270	Vejmønstret, Kødens, Frederiksberg						
1. Gal	Emil Andersen Helga Gunnar Andersen	1895 5/9	20/11	Aarhus	Husfader Husmoder	gift	Hammingsvej	2	360	Aarhus Belysningsvæsen					Aarslevsvej 19 ✓ "	
Stør	Ans Kathrine Sørensen	1868 25/2		Sjælland		ugift	Hus	2	400							

2/3

**Tillægsskema I.** Herpaa opføres udenbys eller i Udlandet boende Personer, der driver Forretning, Haandværk eller anden selvstændig Næringsdrift i Ejendommen.

Navn	Stilling	Adresse		
		Kommune	Gade og Nr.	Hvis udenfor Danmark, vedkommende Land.

**Tillægsskema II.** Forsaavidt Ejeren af Ejendommen har Bopæl udenfor Aarhus, opføres hans (hendes) Navn, Stilling og Adresse paa dette Skema.

Navn	Stilling	Adresse		
		Kommune	Gade og Nr.	Hvis udenfor Danmark, vedkommende Land.

**Tillægsskema III.** Herpaa opføres inden- og udenlandske Selskaber, Foreninger og Institutioner, der har Kontor eller Forretningslokaler i Ejendommen.

Selskabets eller Institutionens Navn	Forretnings Branche	Telefon Nr.	Forsaavidt Selskabet er hjemmehørende udenfor Aarhus, opføres her Opholdskommunens Navn.
			Er Selskabet hjemmehørende i Udlandet, anføres Navnet paa Selskabets herværende Repræsentant.

**Tillægsskema IV.** Herpaa opføres alle indenbys boende Personer, som driver Forretning, Haandværk o. l. i Ejendommen.

Firma Navn	Indehaverens Navn	Forretnings Branche	Telefon Nr.	Privat Bopæl

At samtlige Personer og Selskaber m. v., som har lejet Lejlighed eller Lokaler, bor eller driver Forretning i forannævnte Ejendom, er optaget paa denne Liste, bevidnes.

Aarhus, den *27 Oktober* 1922.

Ejeren Navn:

*A. H. Sørensen*

Ejeren Bopæl:

*Fredericiagade 35<sup>no.</sup>*

Ejeren eller Vicevertens Underskrift.



# Mandtalsliste

over

## Personer, Selskaber, Foreninger og Institutioner,

der benytter Lokaler

i ovennævnte Ejendom.

**I** Henhold til Lov af 15. Maj 1875 § 21, jfr. § 22, paahviler det under Strafansvar vedkommende Husejer eller hans Befuldmægtigede at udfylde nærværende Skema.

**Beboelseskemaet.** Alle i Ejendommen boende Personer opføres med deres fulde Navne og øvrige i Skemaet forlangte Oplysninger, uanset om de midlertidig er fraværende.

**Tillægsskema I.** (Se Bagsiden). Paa dette Skema opføres **udenbys eller i Udlandet boende Personer**, der driver Forretning, Haandværk eller anden selvstændig Næringsdrift i Ejendommen.

**Tillægsskema II.** (Se Bagsiden). Forsaavidt **Ejeren af Ejendommen** har Bopæl udenfor Aarhus, opføres hans Navn, Stilling og Adresse paa dette Skema.

**Tillægsskema III.** (Se Bagsiden). Herpaa opføres **inden- og udenlandske Selskaber, Foreninger og Institutioner**, der har Kontor eller Forretningslokaler i Ejendommen.

**Tillægsskema IV.** (Se Bagsiden). Herpaa opføres alle **indenbys boende Personer**, som driver Forretning, Haandværk o. l. i Ejendommen.

Ifald der ikke er tilstrækkelig Plads paa det tilsendte Skema til alle Ejendommens Beboere, vil flere Skemaer kunne faas udleverede ved Henvendelse paa **Skattekontoret, Mejlgade 4, 1ste Sal.** (Aabent fra Kl. 9-2 og fra 4-6).

Aarhus Byraad, i Oktober 1922.

**Bemærk Bagsiden!**

**Optælling.**

(Foretages ved Byraadets Foranstaltning).

Mandkøn . . .	3	
Kvindkøn . . .	5	
Ialt . . .	8	Personer.

Beboelseskema. 37

Opføres i Rækkefølge saaledes: Forhus, Sidehus, Baghus. (Kælder, Stue, I. Sal o. s. v.)	Samtlige Beboere af begge Køn.		Fødselsaar	Fødselsdag	Fødeby. Hvis udenfor Danmark om Vedkommende har Indfødsret.	Stilling i Husstanden (Husfader, Husmoder, Son, Datter, Plejese, Plejedatter, Slægtning, Tyende, Løgerende).	Gift, ugift, Enke, Enke-mand, Fraskilt eller Separeret	Stand eller Livsstilling. Stillingen betegnes saaledes, at det kan ses, om Vedkommende er Principal eller Medhjælper, f. Eks. Snekermester, Snekersvend, Lærling o. s. v.	Telefon Nr.	Husleje af Beboelseslejligheden samt Antal Værelser. Lofts- og Pigeværelser medregnes ikke. Denne Rubrik udfyldes af Ejeren eller Væresten personlig. Antal Værelser Aarlig Leje Kr.	Arbejdsgiverens Navn og Bopæl, forsaa vidt selvstændig Virksomhed ikke drives.	Forsaa vidt Tilflytning til Aarhus er sket i det sidste Aar, da		Hvis Flytning indenfor Aarhus Bygrænse er sket i det sidste Aar, da		Hvor undervises de paa denne Liste opførte Børn mellem 6 og 14 Aar? Gaar de i en offentlig Skole, maa dennes Navn anføres. Gaar de i Privatskole, anføres Bestyrers Navn. Hvis Børn over 7 Aar ikke søger Skole, maa Grunden hertil anføres.	Plejebørn. Udfor Plejebørn sættes sjæst i denne Rubrik.
	naar? Dato og Aantal?	hvorfra? (By, Gade og Hus-Nr.)										Bopælen Oktober Flyttedag 1921 (Gade og Hus-Nr.)	Andre Bopæle siden Oktober Flyttedag 1921 (Gade og Hus-Nr.)				

111 1874 Bisgaard Husfader Gift  
 111 1882 Holt Husmoder do

126 1873 14/4 Aarhus Husfader Gift Skulptør  
 1873 3/2 Sahl Husmoder Gift Olievaller  
 1905 8/10 Seabraud Son Teukerlæsling  
 1909 6/7 Tilly Datter  
 1912 24/1 Silt Datter

1860 2/5 Rørk Stov Enke Alderdomsindstift

3  
5

Vallensvangh

**Tillægsskema I.** Herpaa opføres udenbys eller i Udlandet boende Personer, der driver Forretning, Haandværk eller anden selvstændig Næringsdrift i Ejendommen.

Navn	Stilling	Adresse		
		Kommune	Gade og Nr.	Hvis udenfor Danmark, vedkommende Land.

**Tillægsskema II.** Forsaavidt Ejeren af Ejendommen har Bopæl udenfor Aarhus, opføres hans (hendes) Navn, Stilling og Adresse paa dette Skema.

Navn	Stilling	Adresse		
		Kommune	Gade og Nr.	Hvis udenfor Danmark, vedkommende Land.

**Tillægsskema III.** Herpaa opføres inden- og udenlandske Selskaber, Foreninger og Institutioner, der har Kontor eller Forretningslokaler i Ejendommen.

Selskabets eller Institutionens Navn	Forretnings Branche	Telefon Nr.	Forsaauidt Selskabet er hjemmehørende udenfor Aarhus, opføres her Opholdskommunens Navn.
			Er Selskabet hjemmehørende i Udlandet, anføres Navnet paa Selskabets herværende Repræsentant.

**Tillægsskema IV.** Herpaa opføres alle indenbys boende Personer, som driver Forretning, Haandværk o. l. i Ejendommen.

Firma Navn	Indehaverens Navn	Forretnings Branche	Telefon Nr.	Privat Bopæl
Vaskeri Danmark	N. K. Petersen	Vaskeri	6185	Fredericiagade 37

At samtlige Personer og Selskaber m. v., som har lejet Lejlighed eller Lokaler, bor eller driver Forretning i forannævnte Ejendom, er optaget paa denne Liste, bevidnes.

Aarhus, den 23/10 1922.

Ejerens Navn: *N. K. Petersen*

Ejerens Bopæl: *Fredericiagade 37*

Ejerens eller Viceværtens Underskrift.



eringsdrift i Ejendommen.

is udenfor Danmark,  
edkommende Land.

dette Skema.

is udenfor Danmark,  
edkommende Land.

er i Ejendommen.

enhørende udenfor Aarhus,  
kommunens Navn.  
i Ulandet, anføres Navnet  
rende Repræsentant.

Privat Bopæl

*nr. 37*

ning

