

Århus FT 1923

12

FT -  
1923

Århus  
Rask

Erhvervsarkivet

04763

Folkeregistret

1752

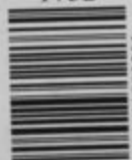

8023983201

1885 - 1953 1923  
Skattemandtalister Nørregade

8023983201

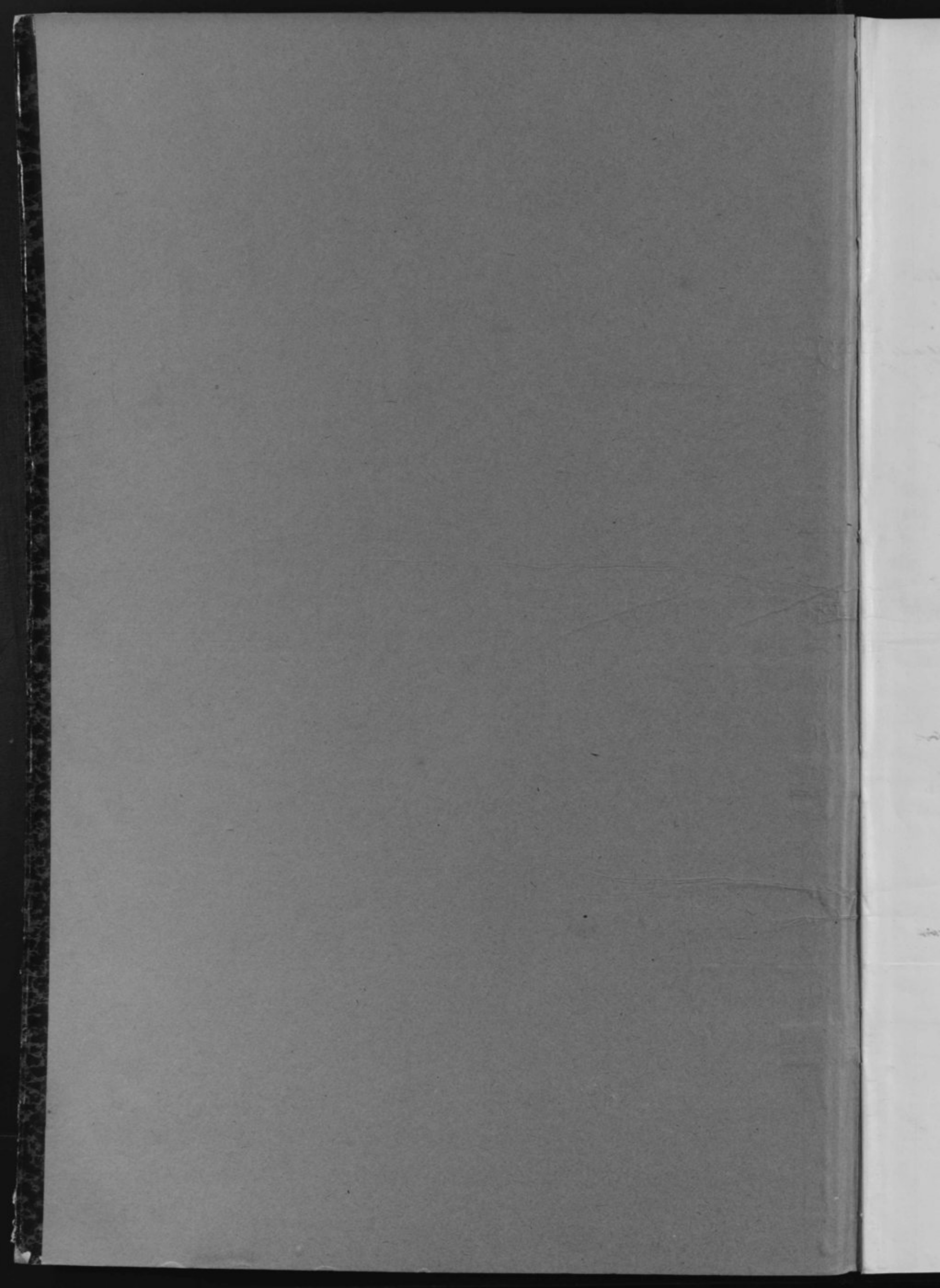

(of. Guldbergsgade 27)

# Mandtalsliste

over

## Personer, Selskaber, Foreninger og Institutioner,

der benytter Lokaler

### i ovennævnte Ejendom.

I Henhold til Lov af 15. Maj 1875 § 21, jfr. § 22, paahviler det under Strafansvar vedkommende Husejer eller hans Befuldmægtigede at udfylde nærværende Skema.

**Beboelsesskemaet.** Alle i Ejendommen boende Personer opføres med deres fulde Navne og øvrige i Skemaet forlangte Oplysninger, uanset om de midlertidig er fraværende.

**Tillægsskema I.** (Se Bagsiden). Paa dette Skema opføres **udenbys eller i Udlandet boende Personer**, der driver Forretning, Haandværk eller anden selvstændig Næringsdrift i Ejendommen.

**Tillægsskema II.** (Se Bagsiden). Forsaavidt **Ejeren af Ejendommen** har Bopæl udenfor Aarhus, opføres hans Navn, Stilling og Adresse paa dette Skema.

**Tillægsskema III.** (Se Bagsiden). Herpaa opføres **inden- og udenlandske Selskaber, Foreninger og Institutioner**, der har Kontor eller Forretningslokaler i Ejendommen.

**Tillægsskema IV.** (Se Bagsiden). Herpaa opføres alle **indenbys boende Personer**, som driver Forretning, Haandværk o. l. i Ejendommen.

Ifald der ikke er tilstrækkelig Plads paa det tilsendte Skema til alle Ejendommens Beboere, vil flere Skemaer kunne faas udleverede ved Henvendelse paa **Skattekontoret, Mejlgade 4, 1ste Sal.** (Aabent fra Kl. 9-2 og fra 4-6).

Aarhus Byraad, i Oktober 1923.

**Bemærk Bagsiden!**

#### Optælling.

(Foretages ved Byraadets Foranstaltning).

Mandkøn . . . 10

Kvindekøn . . . 17

Ialt . . . 27 Personer.

Beboelseskema.

2

Opførelse i Rækkefølge saaledes: Forhus, Sidehus, Baghus. (Kælder, Stue, 1. Sal o. s. v.)	Samtlige Beboere af begge Køn.		Fødselsaar	Fødselsdag	Fødeby. Hvis udenfor Danmark om Vedkommende har Indfødsret.	Stilling i Husstanden (Husfader, Husmoder, Son, Datter, Plejedatter, Slægtning, Tyende, Løgerende).	Gift, Ugift, Enke, Enke-mand, Fraskilt eller Separeret.	Stand eller Livsstilling. Stillingen betegnes saaledes, at det kan ses, om Vedkommende er Principal eller Medhjælper, f. Eks. Snedkermester, Snedkersvend, Lærling o. s. v.	Telefon Nr.	Husleje af Beboelseslejligheden samt Antal Værelser. Loft- og Pigeværelse medregnes ikke. Denne Rubrik udfyldes af Ejeren eller Værten personlig.	Arbejdsgiverens Navn og Bopæl, forsaauidt selvstændig Virksomhed ikke drives.	Forsaauidt Tilflytning til Aarhus er sket i det sidste Aar, da		Hvis Flytning indenfor Aarhus Bygrænse er sket i det sidste Aar, da		Hvor undervises de paa denne Liste opførte Børn mellem 6 og 14 Aar? Gaar de i en offentlig Skole, maas dennes Navn anføres. Gaar de i Privatskole, anføres Bestyrerens Navn. Hvis Børn over 7 Aar ikke gaar Skole, maas Grunden herfor anføres.	Plejebørn. Udfor Plejebørn sættes sjaas i denne Rubrik.
	naar? Dato og Aartal?	hvorfra? (By, Gade og Hus-Nr.)										Bopælen Oktober Flyttedag 1922 (Gade og Hus-Nr.)	Andre Bopæle siden Oktober Flyttedag 1922 (Gade og Hus-Nr.)				
2 Sal	Anna Sørensen	1882	10/1	Aarhus	Løgerende	Ugift			2 Sal								
	Hans Nikolaj Simonsen	1861	10/8	Gudst. Paulus by	Flisepeder	Gift	Ukønsgaer		5 Værelse 1100 Kr.								
	Hansine Sørensen	1870	10/9	Aarhus	Flisemester	"											
	V. Skelmin	1902	10/12		Lærer	Ugift											
	Helen Marie Sørensen	1904	10/10	Genne p. Oskov	Løgerende	"	Hauset skole				1/6/1922	Sønderskalle p. Raskov	1/10/1922				
	Johanna Karoline Edvinna Hansen	1900	10/17	Kibvåg	Flisemester	"											
	Jens Svend	1895	10/15	Ligningskasser	Løgerende	"					1/11/1922	Ligningskasser					
	Lars Henrik Sørensen	1878	10/13	Aarhus	Enkeltmand	Enke	Privat Sjøejerskab		2 Sal		1/8-1923	Frøbjerg p. Høllund		Frederiksgade 9			
	Hilma Marie Sørensen	1893	10/18	Aarhus	Lærer				1 Værelse 300 Kr.								
	Olga Vera Sørensen	1895	10/18		Lærer												
	Emil Andreas Sørensen	1895	10/12	Aarhus	Husfader	Gift	Kiloreparatør		2 Sal								
	Edle Johanna Møller Sørensen	1895	10/10	Trige	Husmoder	"			2 Værelse 340 Kr.								
	Johanna Møller Sørensen	1918	7/14	Aarhus	Søn												
	Karl Møller Sørensen	1919	10/13		Søn												
	Frøya Møller Sørensen	1921	10/15		Lærer	8											
1 Sal	Olga Antonia Thomsen	1872	10/10	Høbenhave	Husmoder	Enke			1 Sal								
	Edith Margareta C. Thomsen	1877	10/10	Aarhus	Lærer	Ugift			3 Værelse 530 Kr.								
1 Sal	Dotthea Elisabeth Larsen	1869	10/10	Viborg	Husmoder	Enke			1 Sal								
	Luisa Christian Svend Larsen	1899	10/10	Aarhus	Søn	Ugift	Korrespondent		1 Sal	Brødrene Dahl, Gyngestræde 56							
	Ebba Svend	1905	6/1	Ejers	Husmoder	Ugift			5 Værelse 650 Kr.		1/11/1923	Gyngestræde					
	Else Margareta Svend	1889	10/10	Flensborg	Løgerende	Ugift	Repræsentant				1/7/1922	Gyngestræde					
	Ernst Ferdinand Carl Sørensen	1886	10/10	Aarhus	Husfader	Gift	Restauratør		1 Værelse								
	Augusta Margareta Sørensen	1888	10/10	Aarhus	Husmoder	"			2 Værelse 324 Kr.								
	Lillian Margareta Sørensen	1913	9/14	Aarhus	Lærer												
	Charlotte Ernestine Sørensen	1917	10/17	Aarhus	Lærer												
	Beate Marie Svend	1897	10/15	Lille Lyng	Husmoder	Ugift					1/11/1922	Kadstuen		Arsestvej 24			
Løst	Kristiane Nielsen	1850	10/15	Ålbæk	Husmoder	Enke	Alkoholiker		1 Værelse 180 Kr.								

10  
17

**Tillægsskema I.** Herpaa opføres udenbys eller i Udlandet boende Personer, der driver Forretning, Haandværk eller anden selvstændig Næringsdrift i Ejendommen.

Navn	Stilling	Adresse		
		Kommune	Gade og Nr.	Hvis udenfor Danmark, vedkommende Land.

**Tillægsskema II.** Forsaavidt Ejeren af Ejendommen har Bopæl udenfor Aarhus, opføres hans (hendes) Navn, Stilling og Adresse paa dette Skema.

Navn	Stilling	Adresse		
		Kommune	Gade og Nr.	Hvis udenfor Danmark, vedkommende Land.

**Tillægsskema III.** Herpaa opføres inden- og udenlandske Selskaber, Foreninger og Institutioner, der har Kontor eller Forretningslokaler i Ejendommen.

Selskabets eller Institutionens Navn	Forretnings Branche	Telefon Nr.	Forsaauidt Selskabet er hjemmehørende udenfor Aarhus, opføres her Opholdskommunens Navn.
			Er Selskabet hjemmehørende i Udlandet, anføres Navnet paa Selskabets herværende Repræsentant

**Tillægsskema IV.** Herpaa opføres alle indenbys boende Personer, som driver Forretning, Haandværk o. l. i Ejendommen.

Firma Navn	Indehaverens Navn	Forretnings Branche	Telefon Nr.	Privat Bopæl
Nørrebro Materialhandel	Emkefui Dorthea Elisabeth Larsen	Materialhandel	487	Nørregade 2 <sup>5</sup>
Thürmanns Cafe	Wilhelm Nielsen	Restaurations	755	Nørregade 2 <sup>4</sup>

At samtlige Personer og Selskaber m. v., som har lejet Lejlighed eller Lokaler, bor eller driver Forretning i forannævnte Ejendom, er optaget paa denne Liste, bevidnes.

Aarhus, den 22/10 1923.

Ejers Navn:

*Olga Thimmann*

Ejers Bopæl:

*Nørregade 2<sup>5</sup>*

*Emkefui Olga Thimmann*  
Ejers eller Vicedirektens Underskrift.

# Mandtalsliste

over

## Personer, Selskaber, Foreninger og Institutioner,

der benytter Lokaler

i ovennævnte Ejendom.

I Henhold til Lov af 15. Maj 1875 § 21, jfr. § 22, paahviler det under Strafansvar vedkommende Husejer eller hans Befuldmægtigede at udfylde nærværende Skema.

**Beboelseskemaet.** Alle i Ejendommen boende Personer opføres med deres fulde Navne og øvrige i Skemaet forlangte Oplysninger, uanset om de midlertidig er fraværende.

**Tillægsskema I.** (Se Bagsiden). Paa dette Skema opføres **udenbys eller i Udlandet boende Personer**, der driver Forretning, Haandværk eller anden selvstændig Næringsdrift i Ejendommen.

**Tillægsskema II.** (Se Bagsiden). Forsaa'vidt **Ejeren af Ejendommen** har Bopæl udenfor Aarhus, opføres hans Navn, Stilling og Adresse paa dette Skema.

**Tillægsskema III.** (Se Bagsiden). Herpaa opføres **inden- og udenlandske Selskaber, Foreninger og Institutioner**, der har Kontor eller Forretningslokaler i Ejendommen.

**Tillægsskema IV.** (Se Bagsiden). Herpaa opføres alle **indenbys boende Personer**, som driver Forretning, Haandværk o. l. i Ejendommen.

Ifald der ikke er tilstrækkelig Plads paa det tilsendte Skema til alle Ejendommens Beboere, vil flere Skemaer kunne faas udleverede ved Henvendelse paa **Skattekontoret, Mejlgade 4, 1ste Sal.** (Aabent fra Kl. 9-2 og fra 4-6).

Aarhus Byraad, i Oktober 1923.

**Bemærk Bagsiden!**

### Optælling.

(Foretages ved Byraadets Foranstaltning).

Mandkøn . . . . 8

Kvindkøn . . . . 8

Ialt . . . 16 Personer.

Beboelseskema.

4

Opføres i Rækkefølge saaledes: Forhus, Sidehus, Baghus. (Kælder, Stue, 1. Sal o. s. v.)	Samtlige Beboere af begge Kon.		Fødselsaar	Fødselsdag	Fødeby. Hvis udenfor Danmark om Vedkommende har Indfødsret.	Stilling i Husstanden (Husfader, Husmoder, Son, Datter, Plejeson, Plejedatter, Slægtning, Tyende, Logerende).	Gift, Ugift, Enke, Enkemand, Fraskilt eller Separeret.	Stand eller Livsstilling. Stillingen betegnes saaledes, at det kan ses, om Vedkommende er Principal eller Medhjælper, f. Eks. Snedkermester, Snedkersvend, Lærling o. s. v.	Telefon Nr.	Husleje af Beboelseslejligheden samt Antal Værelser. Lofte og Pigeværelse medregnes ikke. Denne Rubrik udfyldes af Ejeren eller Viceværtten personlig.		Arbejdsgiverens Navn og Bopæl, forsaa vidt selvstændig Virksomhed ikke drives.	Forsaa vidt Tilflytning til Aarhus er sket i det sidste Aar, da		Hvis Flytning indenfor Aarhus Bygrænse er sket i det sidste Aar, da		Hvor undervises de paa denne Liste opførte Børn mellem 6 og 14 Aar? Gaar de i en offentlig Skole, maas dennes Navn anføres. Gaar de i Privatskole, anføres Bestyrerens Navn. Hvis Børn over 7 Aar ikke søger Skole, maas Grunden hertil anføres.	Plejebørn. Udfor Plejebørn sættes »Jas» i denne Rubrik.
	Antal Værelser	Aarlig Leje Kr.								naar? Dato og Aarstal?	hvorfra? (By, Gade og Hus-Nr.)		Bopælen Oktober Flyttedag 1922 (Gade og Hus-Nr.)	Andre Bopæle siden Oktober Flyttedag 1922 (Gade og Hus-Nr.)				
Førhus (Kælder)	Anders Clemmensen Nielsen		1877	3/9	Firskrup	Husfader		Frugtmandler	4871	1	250							
	Helle Marie Nielsen		1884	3/4	Saltum	Husmoder												
	Jens Laurits Nielsen		1909	17/3	Pandrup	Søn		Maskinlærling										
	Harry Nielsen		1910	3/11	"	"												Timengade
	Emil Nielsen		1913	29/4	"	"												Korsbrogade
	Ingrid Nielsen		1915	23/5	"	Datter												Parredigade
	Anni Nielsen		1917	6/12	"	Søn												
	Dreng		1923	13/8	Skarhøj	"												
Skuen	Inger Mathine Nielsen		1839	16/7	Firskrup	Husmoder	Enke			1								
Lægen	Christian Peter Nielsen		1880	17/4	Krejler	Fader		Rekonarbejder		3	375							
	Else Kirsten Nielsen		1886	1/2	Svendstrup	Moder												
	Kirstine Emilie Nielsen		1906	29/8	Aalborg	Datter												
	Robert Bernhard Nielsen		1911	4/8	Aalborg	Søn												Kaldemargade
	Tyre Viktorie Nielsen		1914	9/8	Aalborg	Datter											Paradisevej	
1 Sal	Konradine Holmine Wolff		1849	29/3	Skanderborg	Husmoder	Enke	Aldersrentenydende		3	350							
	Kirstine Wolff		1880	21/5	Aarhus	Datter	Ugift	Lærerke										

8  
—  
8

**Tillægsskema I.** Herpaa opføres udenbys eller i Udlandet boende Personer, der driver Forretning, Haandværk eller anden selvstændig Næringsdrift i Ejendommen.

Navn	Stilling	Adresse		
		Kommune	Gade og Nr.	Hvis udenfor Danmark, vedkommende Land.

**Tillægsskema II.** Forsaavidt Ejeren af Ejendommen har Bopæl udenfor Aarhus, opføres hans (hendes) Navn, Stilling og Adresse paa dette Skema.

Navn	Stilling	Adresse		
		Kommune	Gade og Nr.	Hvis udenfor Danmark, vedkommende Land.

**Tillægsskema III.** Herpaa opføres inden- og udenlandske Selskaber, Foreninger og Institutioner, der har Kontor eller Forretningslokaler i Ejendommen.

Selskabets eller Institutionens Navn	Forretnings Branche	Telefon Nr.	Forsaavidt Selskabet er hjemmehørende udenfor Aarhus, opføres her Opholdskommunens Navn. Er Selskabet hjemmehørende i Udlandet, anføres Navnet paa Selskabets herværende Repræsentant.

**Tillægsskema IV.** Herpaa opføres alle indenbys boende Personer, som driver Forretning, Haandværk o. l. i Ejendommen.

Firma Navn	Indehaverens Navn	Forretnings Branche	Telefon Nr.	Privat Bopæl

At samtlige Personer og Selskaber m. v., som har lejet Lejlighed eller Lokaler, bor eller driver Forretning i forannævnte Ejendom, er optaget paa denne Liste, bevidnes.

Aarhus, den 23/10 1923.

Ejeren Navn: A. C. Nielsen

Ejeren Bopæl: Nørregade 4

A. C. Nielsen  
Ejeren eller Viceværtens Underskrift.



# Mandtalsliste

over

## Personer, Selskaber, Foreninger og Institutioner,

der benytter Lokaler

### i ovennævnte Ejendom.

I Henhold til Lov af 15. Maj 1875 § 21, jfr. § 22, paahviler det under Strafansvar vedkommende Husejer eller hans Befuldmægtigede at udfylde nærværende Skema.

**Beboelsesskemaet.** Alle i Ejendommen boende Personer opføres med deres fulde Navne og øvrige i Skemaet forlangte Oplysninger, uanset om de midlertidig er fraværende.

**Tillægsskema I.** (Se Bagsiden). Paa dette Skema opføres **udenbys eller i Udlandet boende Personer**, der driver Forretning, Haandværk eller anden selvstændig Næringsdrift i Ejendommen.

**Tillægsskema II.** (Se Bagsiden). Forsaavidt **Ejeren af Ejendommen** har Bopæl udenfor Aarhus, opføres hans Navn, Stilling og Adresse paa dette Skema.

**Tillægsskema III.** (Se Bagsiden). Herpaa opføres **inden- og udenlandske Selskaber, Foreninger og Institutioner**, der har Kontor eller Forretningslokaler i Ejendommen.

**Tillægsskema IV.** (Se Bagsiden). Herpaa opføres alle **indenbys boende Personer**, som driver Forretning, Haandværk o. l. i Ejendommen.

Ifald der ikke er tilstrækkelig Plads paa det tilsendte Skema til alle Ejendommens Beboere, vil flere Skemaer kunne faas udleverede ved Henvendelse paa **Skattekontoret, Mejlgade 4, 1ste Sal.** (Aabent fra Kl. 9-2 og fra 4-6).

Aarhus Byraad, i Oktober 1923.

**Bemærk Bagsiden!**

#### Optælling.

(Foretages ved Byraadets Foranstaltning).

Mandkøn . . . 13

Kvindekøn . . . 7

Ialt . . . 20 Personer.

Beboelseskema.

6

Opføres i Rækkefølge saaledes: Forhus, Sidehus, Baghus. (Kælder, Stue, 1. Sal o. s. v.)	Samtlige Beboere af begge Køn.		Fødselsaar	Fødselsdag	Fødeby. Hvis udenfor Danmark om Vedkommende har Indfødsret.	Stilling i Husstanden (Husfader, Husmoder, Son, Datter, Plejerson, Plejedatter, Slægtning, Tyende, Logerende).	Gift, Ugift, Enke, Enke-mand, Fraskilt eller Separeret.	Stand eller Livsstilling. Stillingen betegnes saaledes, at det kan ses, om Vedkommende er Principal eller Medhjælper, f. Eks. Snedkermester, Snedkersvend, Lærling o. s. v.	Telefon Nr.	Husleje af Beboelseslejligheden samt Antal Værelser. Loft- og Pigeværelse medregnes ikke. Denne Rubrik udfyldes af Ejeren eller Viceværtten personlig.	Arbejdsgiverens Navn og Bopæl, forsaauidt selvstændig Virksomhed ikke drives.	Forsaauidt Tillytning til Aarhus er sket i det sidste Aar, da		Hvis Flytning indenfor Aarhus Bygrænse er sket i det sidste Aar, da		Hvor undervises de paa denne Liste opførte Børn mellem 6 og 14 Aar? Gaar de i en offentlig Skole, maa dennes Navn anføres. Gaar de i Privatskole, anføres Bestyrerens Navn. Hvis Børn over 7 Aar ikke søger Skole, maa Grunden hertil anføres.	Plejebørn. Udfor Plejebørn sættes »jan i denne Rubrik.
	naar? Dato og Aarstal?	hvorfra? (By, Gade og Hus-Nr.)										Bopælen Oktober Flyttedag 1922 (Gade og Hus-Nr.)	Andre Bopæle siden Oktober Flyttedag 1922 (Gade og Hus-Nr.)				
1. Sal	Fritz Wilhelmussen		1886	5/9	Aarhus	Husfader	gift	Holmand	1683	6							
	Anna, Hilda, Beate		1886	24/2	Horsens	Husmoder	"	"									
	Jaldemar Julius Andersen		1905	25/10	Aarhus	Søn	ugift	Lærling			H. Thomas Th. Sabroe & Co.						
	Harald, Birge		1908	30/6	"	"	"	"			Hotels Kælderen - Holteg. 50.						
	Jens, Konstantin		1903	2/5	Horsens	Datter	"	"									
	J. Bolette Olsen		1897	13/8	Hindstved	Husmoder	"	"									
x	Thomas Nishan Soimane		1879	24/8	Madras	Husmoder	gift	Handlende									
x	Leena, Antoinette, Marie Larsen		1895	24/3	København	Husmoder	gift	Handlende									
x	Loren Antoni Jorgensen		1900	23/11	Foldby	Husmoder	gift	Arbejdsmand			Jysk Andelsfødevarerforretning						
1. Sal	Yeni Nielsen		1874	25/12	Grindby	Husfader	gift	Arbejdsmand	2	180	arbejdslo						
	Lilie Marie Nielsen		1878	24/10	Tiering	Husmoder	gift	"									
	Niels Rytter Nielsen		1908	9/7	Taastrup	Søn	ugift	Lærling			H. Rasmussen Hjelmengade 22						
	Anna Margrethe Nielsen		1906	23/1	Taastrup	Datter	ugift	Husmoder			Frk Borea, "Larsen Royal"						
	Carl Grundt Nielsen		1911	24/2	Taastrup	Søn	ugift	"									
	Arel Nielsen		1920	6/5	Aarhus	Søn	ugift	"									
1. Sal	Johannes Christoffersen		1871	2/10	Hammel	Husfader	gift	Imed	2	300	A. Th. Th. Sabroe & Co						
	Anna Caroline Christoffersen		1875	3/4	Aarhus	Husmoder	"	"									
	Ernst Wilhelm Christoffersen		1903	12/3	Aarhus	Søn	ugift	Lærling			Norsgaard Frederiksgade						
	Holger Verner Christoffersen		1909	29/11	Aarhus	Søn	"	"									
	Carl Emil Christoffersen		1914	2/4	Aarhus	Søn	"	"									

13  
7

**Tillægsskema I.** Herpaa opføres udenbys eller i Udlandet boende Personer, der driver Forretning, Haandværk eller anden selvstændig Næringsdrift i Ejendommen.

Navn	Stilling	Adresse		
		Kommune	Gade og Nr.	Hvis udenfor Danmark, vedkommende Land.

**Tillægsskema II.** Forsaavidt Ejeren af Ejendommen har Bopæl udenfor Aarhus, opføres hans (hendes) Navn, Stilling og Adresse paa dette Skema.

Navn	Stilling	Adresse		
		Kommune	Gade og Nr.	Hvis udenfor Danmark, vedkommende Land.

**Tillægsskema III.** Herpaa opføres inden- og udenlandske Selskaber, Foreninger og Institutioner, der har Kontor eller Forretningslokaler i Ejendommen.

Selskabets eller Institutionens Navn	Forretnings Branche	Telefon Nr.	Forsaauidt Selskabet er hjemmehørende udenfor Aarhus, opføres her Opholdskommunens Navn. Er Selskabet hjemmehørende i Udlandet, anføres Navnet paa Selskabets henværende Repræsentant

**Tillægsskema IV.** Herpaa opføres alle indenbys boende Personer, som driver Forretning, Haandværk o. l. i Ejendommen.

Firma Navn	Indehaverens Navn	Forretnings Branche	Telefon Nr.	Privat Bopæl
Kaffehuset	F. Willumsen	Kaffe	1683	Noirgade 6
Modetuset	M. Holm	Nodes		Skandrupvej 8.

At samtlige Personer og Selskaber m. v., som har lejet Lejlighed eller Lokaler, bor eller driver Forretning i forannævnte Ejendom, er optaget paa denne Liste, bevidnes.

Aarhus, den 22/10 1923.

Ejers Navn: *F. Willumsen*

Ejers Bopæl: *Noirgade 6*

*F. Willumsen*  
Ejers eller Viceværtens Underskift

# Mandtalsliste

over

## Personer, Selskaber, Foreninger og Institutioner, der benytter Lokaler i ovennævnte Ejendom.

I Henhold til Lov af 15. Maj 1875 § 21, jfr. § 22, paahviler det under Strafansvar vedkommende Husejer eller hans Befuldmægtigede at udfylde nærværende Skema.

**Beboelseskemaet.** Alle i Ejendommen boende Personer opføres med deres fulde Navne og øvrige i Skemaet forlangte Oplysninger, uanset om de midlertidig er fraværende.

**Tillægsskema I.** (Se Bagsiden). Paa dette Skema opføres **udenbys eller i Udlandet boende Personer**, der driver Forretning, Haandværk eller anden selvstændig Næringsdrift i Ejendommen.

**Tillægsskema II.** (Se Bagsiden). Forsaavidt **Ejeren af Ejendommen** har Bopæl udenfor Aarhus, opføres hans Navn, Stilling og Adresse paa dette Skema.

**Tillægsskema III.** (Se Bagsiden). Herpaa opføres **inden- og udenlandske Selskaber, Foreninger og Institutioner**, der har Kontor eller Forretningslokaler i Ejendommen.

**Tillægsskema IV.** (Se Bagsiden). Herpaa opføres alle **indenbys boende Personer**, som driver Forretning, Haandværk o. l. i Ejendommen.

Ifald der ikke er tilstrækkelig Plads paa det tilsendte Skema til alle Ejendommens Beboere, vil flere Skemaer kunne faas udleverede ved Henvendelse paa **Skattekontoret, Mejlgade 4, 1ste Sal.** (Aabent fra Kl. 9-2 og fra 4-6).

Aarhus Byraad, i Oktober 1925.

**Bemærk Bagsiden!**

### Optælling.

(Foretages ved Byraadets Foranstaltning).

Mandkøn . . . 7

Kvindekøn . . . 12

Ialt . . . 19 Personer.



**Tillægsskema I.** Herpaa opføres udenbys eller i Udlandet boende Personer, der driver Forretning, Haandværk eller anden selvstændig Næringsdrift i Ejendommen.

Navn	Stilling	Adresse		
		Kommune	Gade og Nr.	Hvis udenfor Danmark, vedkommende Land.

**Tillægsskema II.** Forsaavidt Ejeren af Ejendommen har Bopæl udenfor Aarhus, opføres hans (hendes) Navn, Stilling og Adresse paa dette Skema.

Navn	Stilling	Adresse		
		Kommune	Gade og Nr.	Hvis udenfor Danmark, vedkommende Land.

**Tillægsskema III.** Herpaa opføres inden- og udenlandske Selskaber, Foreninger og Institutioner, der har Kontor eller Forretningslokaler i Ejendommen.

Selskabets eller Institutionens Navn	Forretnings Branche	Telefon Nr.	Forsaavidt Selskabet er hjemmehørende udenfor Aarhus, opføres her Opholdskommunens Navn.
			Er Selskabet hjemmehørende i Udlandet, anføres Navnet paa Selskabets herværende Repræsentant.

**Tillægsskema IV.** Herpaa opføres alle indenbys boende Personer, som driver Forretning, Haandværk o. l. i Ejendommen.

Firma Navn	Indehaverens Navn	Forretnings Branche	Telefon Nr.	Privat Bopæl
Korregades Kigsejendomsforretning	L. Lind	Kigsejendomsforretning		Korreg. 8
F. Bröchner	F. Bröchner	Lydprægler en Gros		Hjelmursvej. 2 B.
E. Jakobsen	E. Jakobsen	Maler		Korreg. 8 Boghuset
E. Schobiers	E. Schobiers	Kasketfabrik		Korreg. 41
A. M. Lorensen	A. M. Lorensen	Snedkerværksted		Lansvej. 40
H. Rasmussen	Rasmussen	Børstebinder		Hjelmursvej. 2 B.

At samtlige Personer og Selskaber m. v., som har lejet Lejlighed eller Lokaler, bor eller driver Forretning i forannævnte Ejendom, er optaget paa denne Liste, bevidnes.

Aarhus, den 24-10 1923.

Ejers Navn:

*P. C. Jensen*

Ejers Bopæl:

*Korregade 12*

*P. C. Jensen*  
Ejers eller Viceejers Underskrift.

# Mandtalsliste

over

## Personer, Selskaber, Foreninger og Institutioner,

der benytter Lokaler

i ovennævnte Ejendom.

I Henhold til Lov af 15. Maj 1875 § 21, jfr. § 22, paahviler det under Strafansvar vedkommende Husejer eller hans Befuldmægtigede at udfylde nærværende Skema.

**Beboelsesskemaet.** Alle i Ejendommen boende Personer opføres med deres fulde Navne og øvrige i Skemaet forlangte Oplysninger, uanset om de midlertidig er fraværende.

**Tillægsskema I.** (Se Bagsiden). Paa dette Skema opføres **udenbys eller i Udlandet boende Personer**, der driver Forretning, Haandværk eller anden selvstændig Næringsdrift i Ejendommen.

**Tillægsskema II.** (Se Bagsiden). Forsaavidt **Ejeren af Ejendommen** har Bopæl udenfor Aarhus, opføres hans Navn, Stilling og Adresse paa dette Skema.

**Tillægsskema III.** (Se Bagsiden). Herpaa opføres **inden- og udenlandske Selskaber, Foreninger og Institutioner**, der har Kontor eller Forretningslokaler i Ejendommen.

**Tillægsskema IV.** (Se Bagsiden). Herpaa opføres alle **indensbys boende Personer**, som driver Forretning, Haandværk o. l. i Ejendommen.

Ifald der ikke er tilstrækkelig Plads paa det tilsendte Skema til alle Ejendommens Beboere, vil flere Skemaer kunne faas udleverede ved Henvendelse paa **Skattekontoret, Mejlgade 4, 1ste Sal.** (Aabent fra Kl. 9-2 og fra 4-6).

Aarhus Byraad, i Oktober 1923.

**Bemærk Bagsiden!**

### Optælling.

(Foretages ved Byraadets Foranstaltning).

Mandkøn . . . .	6
Kvindkøn . . . .	5
Ialt . . . .	11

Personer.

Beboelseskema. 10

Opføres i Rækkefølge saaledes: Forhus, Sidehus, Baghus. (Kælder, Stue, 1. Sal o. s. v.)	Samtlige Beboere af begge Kon. Fulde Navn. Ved Born uden Navne sættes »Drengs» eller »Piges.» Det almindelig benyttede Fornavn understreges. (Mellem hver Familie maa der helst være en Linies Mellemrum).	Fødelses-aar	Fødsels-dag	Fødeby. Hvis udenfor Danmark om Vedkommende har Indfødsret.	Stilling i Husstanden (Husfader, Husmoder, Son, Datter, Plejeson, Plejedatter, Slægting, Tyende, Logerende).	Gift, Ugift, Enke, Enke-mand, Fraskilt eller Separeret.	Stand eller Livsstilling. Stillingen betegnes saaledes, at det kan ses, om Vedkommende er Principal eller Medhjælper, f. Eks. Snedkermester, Snedkersvend, Lærling o. s. v.	Husleje af Beboelseslejligheden samt Antal Værelser. Loft- og Pigeværelse medregnes ikke. Denne Rubrik udfyldes af Ejeren eller Viceværtten personlig.	Arbejdsgiverens Navn og Bopæl, forsaavidt selvstændig Virksomhed ikke drives.	Forsaauidt Tillyfning til Aarhus er sket i det sidste Aar, da		Hvis Flytning indenfor Aarhus Bygrænse er sket i det sidste Aar, da		Hvor undervises de paa denne Liste opførte Born mellem 6 og 14 Aar? Gaar de i en offentlig Skole, maa dennes Navn anføres. Gaar de i Privatskole, anføres Bestyrelsens Navn. Hvis Born over 7 Aar ikke søger Skole, maa Grunden her til anføres.	Plejebørn. Udfor Plejebørn sættes »Jas» i denne Rubrik.
										naar? Dato og Aarstal?	hvorfra? (By, Gade og Hus-Nr.)	Bopælen Oktober Flyttedag 1922 (Gade og Hus-Nr.)	Andre Bopæle siden Oktober Flyttedag 1922 (Gade og Hus-Nr.)		
27 Fødsels 1901	Mrs. Christensen	1876	9/11	Kald	Husfader	Gift	Murer	4 650.	f. Pedersen, Spanner						
	Marie	1876	11/9	Mørke	Husmoder	"		290							
	Solna	1906	4/4	Gedlev	Fader		Expedition		Aarhus Frøskolehus						
	Solna	1908	14/9	Aarhus	"										
28	2. Sal Axel Christensen	1897	6/9	Præstebølster Sogn	Husfader	Gift	Revisor	34 4 650.						Skovvej 131/b ✓	
	Emmy Julie Christensen	1895	11/7	Taarup Sogn	Husmoder	do									
	Harald Georg Christensen	1919	5/7	Taarup Sogn	Søn										
	Markus Schantz Christensen	1920	17/8	Skærbjerg Sogn	Søn										
	Eugene Michael Kohrstedt <sup>Sanger</sup>	1906	23/9	Frideriksborg	Elev	Ugift	Elev								
3 Sal	Paul Skjøth	1878	10/5	Akselthusa	Husfader	Gift	Fotograf	8 700.							
	Pauline Skjøth	1878	26/1	Middelfart	Husmoder	"									

5  
5



**Tillægsskema I.** Herpaa opføres udenbys eller i Udlandet boende Personer, der driver Forretning, Haandværk eller anden selvstændig Næringsdrift i Ejendommen.

Navn	Stilling	Adresse		
		Kommune	Gade og Nr.	Hvis udenfor Danmark, vedkommende Land.

**Tillægsskema II.** Forsaauidt Ejeren af Ejendommen har Bopæl udenfor Aarhus, opføres hans (hendes) Navn, Stilling og Adresse paa dette Skema.

Navn	Stilling	Adresse		
		Kommune	Gade og Nr.	Hvis udenfor Danmark, vedkommende Land.

**Tillægsskema III.** Herpaa opføres inden- og udenlandske Selskaber, Foreninger og Institutioner, der har Kontor eller Forretningslokaler i Ejendommen.

Selskabets eller Institutionens Navn	Forretnings Branche	Telefon Nr.	Forsaauidt Selskabet er hjemmehørende udenfor Aarhus, opføres her Opholdskommunens Navn. Er Selskabet hjemmehørende i Udlandet, anføres Navnet paa Selskabets herværende Repræsentant.

**Tillægsskema IV.** Herpaa opføres alle indenbys boende Personer, som driver Forretning, Haandværk o. l. i Ejendommen.

Firma Navn	Indehaverens Navn	Forretnings Branche	Telefon Nr.	Privat Bopæl
✓ Dansk Revision- & Regnskabsinstitut	Revisor Aulchiussen	Revision	3459	Nørregade 8-10.
✓ P. Garsen	P. Garsen	Tabelfabrikering		Andenborggade
✓ P. Jensen	P. Jensen	Barber & frisør		Guldborggade 99
✓ H. S. Sophus Dahl	Sophus Dahl	Lademejerartikler	2757	Højgade 49
H. J. M. Nielsen	H. J. M. Nielsen	Strykkeri		Nørreg. 8-10

At samtlige Personer og Selskaber m. v., som har lejet Lejlighed eller Lokaler, bor eller driver Forretning i forannævnte Ejendom, er optaget paa denne Liste, bevidnes.

Aarhus, den 24-10 1925.

Ejers Navn: P. C. Jensen

Ejers Bopæl: Nørregade 12

P. C. Jensen  
Ejers eller Viceærtens Underskrift.

(Sjællandsgade 1<sup>a</sup>)

# Mandtalsliste

over

## Personer, Selskaber, Foreninger og Institutioner,

der benytter Lokaler

i ovennævnte Ejendom.

I Henhold til Lov af 15. Maj 1875 § 21, jfr. § 22, paahviler det under Strafansvar vedkommende Husejer eller hans Befuldmægtigede at udfylde nærværende Skema.

**Beboelsesskemaet.** Alle i Ejendommen boende Personer opføres med deres fulde Navne og øvrige i Skemaet forlangte Oplysninger, uanset om de midlertidig er fraværende.

**Tillægsskema I.** (Se Bagsiden). Paa dette Skema opføres **udenbys eller i Udlandet boende Personer**, der driver Forretning, Haandværk eller anden selvstændig Næringsdrift i Ejendommen.

**Tillægsskema II.** (Se Bagsiden). Forsaavidt **Ejeren af Ejendommen** har Bopæl udenfor Aarhus, opføres hans Navn, Stilling og Adresse paa dette Skema.

**Tillægsskema III.** (Se Bagsiden). Herpaa opføres **inden og udenlandske Selskaber, Foreninger og Institutioner**, der har Kontor eller Forretningslokaler i Ejendommen.

**Tillægsskema IV.** (Se Bagsiden). Herpaa opføres alle **indensbys boende Personer**, som driver Forretning, Haandværk o. l. i Ejendommen.

Ifald der ikke er tilstrækkelig Plads paa det tilsendte Skema til alle Ejendommens Beboere, vil flere Skemaer kunne faas udleverede ved Henvendelse paa **Skattekontoret, Mejlgade 4, 1ste Sal.** (Aabent fra Kl. 9-2 og fra 4-6).

Aarhus Byraad, i Oktober 1923.

**Bemærk Bagsiden!**

### Optælling.

(Foretages ved Byraadets Foranstaltning).

Mandkøn . . . 1 -

Kvindekøn . . . 7 -

Ialt . . . 8 Personer.

Beboelseskema. 14

Opførelse i Rækkefølge saaledes: Forhus, Sidehus, Baghus. (Kælder, Stue, I. Sal o. s. v.)	Samtlige Beboere af begge Køn.		Fødselsaar	Fødselsdag	Fødeby. Hvis udenfor Danmark om Vedkommende har Indfødsret.	Stilling i Husstanden (Husfader, Husmoder, Son, Datter, Plejesøn, Plejedatter, Slægtning, Tyende, Logerende).	Gift, Ugift, Enke, Enke-mand, Fraskilt eller Separeret.	Stand eller Livsstilling. Stillingen betegnes saaledes, at det kan ses, om Vedkommende er Principal eller Medhjælper, f. Eks. Snedkermester, Snedkersvend, Lærling o. s. v.	Telefon Nr.	Husleje af Beboelseslejligheden samt Antal Værelser. Loft- og Pigeværche medregnes ikke. Denne Rubrik udfyldes af Fjeren eller Viceværten personlig.	Arbejdsgiverens Navn og Bopæl, forsaavidt selvstændig Virksomhed ikke drives.	Forsaauidt Tilflytning til Aarhus er sket i det sidste Aar, da		Hvis Flytning indenfor Aarhus Bygrænse er sket i det sidste Aar, da		Hvor undervises de paa denne Liste opførte Børn mellem 6 og 14 Aar? Gaar de i en offentlig Skole, maas dennes Navn anføres. Gaar de i Privatskole, anføres Bostyrelsens Navn. Hvis Børn over 7 Aar ikke søger Skole, maas Grunden hertil anføres.	Plejebørn. Udfor Plejebørn sættes sjas i denne Rubrik.
	naar? Dato og Aarsal?	hvorfra? (By, Gade og Hus-Nr.)										Bopælen Oktober Flyttedag 1922 (Gade og Hus-Nr.)	Andre Bopæle siden Oktober Flyttedag 1922 (Gade og Hus-Nr.)				
I Sal. ✓	Christensen, Jens Johan	1878	23/10	Ønslev.	Husfader	Gift	Skolejehandler	3534.									
	" "	1892	27/12	København	Husmoder	"	"										
	" "	1920	18/3	København	Datter	"	"										
	✓ Pedersen, Helle Kirstine	1898	29/11	Gjedding	Husassistent	Ugift	Husassistent					1/9 1923	Sabro f. Håndelshøj	Thunvej 20	Bykøb. Kors.		
III Sal. ✓	Jensen, Ane	1883	6/2	Kristrup	Husmoder	Enke		1749.				20/4 1923	Hovedgaard	✓	Hovedgaard		
	" Ane Margrethe	1912	22/10	Nykøbing M.	Datter	"								✓			
	" Gudrun Marie	1917	24/11	Nykøbing M.	Datter	"								✓			
	✓ Lawson, Maren	1902	5/10	Skamby	Husassistent	Ugift						20/4 1923	Hovedgaard	✓			

1  
7

**Tillægsskema I.** Herpaa opføres udenbys eller i Udlandet boende Personer, der driver Forretning, Haandværk eller anden selvstændig Næringsdrift i Ejendommen.

Navn	Stilling	Adresse		
		Kommune	Gade og Nr.	Hvis udenfor Danmark, vedkommende Land.

**Tillægsskema II.** Forsaavidt Ejeren af Ejendommen har Bopæl udenfor Aarhus, opføres hans (hendes) Navn, Stilling og Adresse paa dette Skema.

Navn	Stilling	Adresse		
		Kommune	Gade og Nr.	Hvis udenfor Danmark, vedkommende Land.

**Tillægsskema III.** Herpaa opføres inden- og udenlandske Selskaber, Foreninger og Institutioner, der har Kontor eller Forretningslokaler i Ejendommen.

Selskabets eller Institutionens Navn	Forretnings Branche	Telefon Nr.	Forsavidt Selskabet er hjemmehørende udenfor Aarhus, opføres her Opholdskommunens Navn. Er Selskabet hjemmehørende i Udlandet, anføres Navnet paa Selskabets herværende Repræsentant

**Tillægsskema IV.** Herpaa opføres alle indenbys boende Personer, som driver Forretning, Haandværk o. l. i Ejendommen.

Firma Navn	Indehaverens Navn	Forretnings Branche	Telefon Nr.	Privat Bopæl
Georg Amalensen "Corona"	Georg Amalensen	Teology	3534	Hjelmshus
Jens Klungen	H. P. Jensen	Tobaks Agens.		Hjelmshus
Kliment Popstrøff	Jens Klungen	Herre-Indgaver		Fausborggade
	Kliment Popstrøff	Kommunikation		Kebenhavn

At samtlige Personer og Selskaber m. v., som har lejet Lejlighed eller Lokaler, bor eller driver Forretning i forannævnte Ejendom, er optaget paa denne Liste, bevidnes.

Aarhus, den 24/10 1923.

Ejers Navn:

Jens A. Jensen

Ejers Bopæl:

Hjelmshus

Jens A. Jensen

Ejers eller Viceejers Underskrift.

# Mandtalsliste

over

## Personer, Selskaber, Foreninger og Institutioner, der benytter Lokaler i ovennævnte Ejendom.

I Henhold til Lov af 15. Maj 1875 § 21, jfr. § 22, paahviler det under Strafansvar vedkommende Husejer eller hans Befuldmægtigede at udfylde nærværende Skema.

**Beboelsesskemaet.** Alle i Ejendommen boende Personer opføres med deres fulde Navne og øvrige i Skemaet forlangte Oplysninger, uanset om de midlertidig er fraværende.

**Tillægsskema I.** (Se Bagsiden). Paa dette Skema opføres **udenbys eller i Udlandet boende Personer**, der driver Forretning, Haandværk eller anden selvstændig Næringsdrift i Ejendommen.

**Tillægsskema II.** (Se Bagsiden). Forsaavidt **Ejeren af Ejendommen** har Bopæl udenfor Aarhus, opføres hans Navn, Stilling og Adresse paa dette Skema.

**Tillægsskema III.** (Se Bagsiden). Herpaa opføres **inden- og udenlandske Selskaber, Foreninger og Institutioner**, der har Kontor eller Forretningslokaler i Ejendommen.

**Tillægsskema IV.** (Se Bagsiden). Herpaa opføres alle **indenbys boende Personer**, som driver Forretning, Haandværk o. l. i Ejendommen.

Ifald der ikke er tilstrækkelig Plads paa det tilsendte Skema til alle Ejendommens Beboere, vil flere Skemaer kunne faas udleverede ved Henvendelse paa **Skattekontoret, Mejlgade 4, 1ste Sal.** (Åbent fra Kl. 9-2 og fra 4-6).

Aarhus Byraad, i Oktober 1925.

**Bemærk Bagsiden!**

**Optælling.**  
(Foretages ved Byraadets Foranstaltning).

Mandkøn . . . .	2	
Kvindkøn . . . .	7	
Ialt . . . .	9	Personer.

Beboelseskema.

16

Opføres i Rækkefølge saaledes: Forhus, Sidehus, Baghus. (Kælder, Stue, 1. Sal o. s. v.)	Samtlige Beboere af begge Kon.		Fødselsaar	Fødselsdag	Fødeby. Hvis udenfor Danmark om Vedkommende har Indfødsret.	Stilling i Husstanden (Husfader, Husmoder, Son, Datter, Plejeson, Plejedatter, Slægtning, Tyende, Logerende).	Gift, Ugift, Enke, Enke-mand, Fraskilt eller Separeret.	Stand eller Livsstilling. Stillingen betegnes saaledes, at det kan ses, om Vedkommende er Principal eller Medhjælper, f. Eks. Snedkermester, Snedkersvend, Lærling o. s. v.	Telefon Nr.	Husleje af Beboelseslejligheden samt Antal Værelser. Løft- og Pigeværelse medregnes ikke. Denne Rubrik udfyldes af Ejeren eller Viceværtten personlig.		Arbejdsgiverens Navn og Bopæl, forsaavidt selvstændig Virksomhed ikke drives.	Forsaauidt Tilflytning til Aarhus er sket i det sidste Aar, da		Hvis Flytning indenfor Aarhus Bygrænse er sket i det sidste Aar, da		Hvor undervises de paa denne Liste opførte Børn mellem 6 og 14 Aar? Gaar de i en offentlig Skole, maa dennes Navn anføres. Gaar de i Privatskole, enføres Bestyrerens Navn. Hvis Børn over 7 Aar ikke søger Skole, maa Grunden heril anføres.	Plejebørn. Udfor Plejebørn sættes »ja« i denne Rubrik.
	Antal Værelser	Aarlig Leje Kr.								naar? Dato og Aarstal?	hvorfra? (By, Gade og Hus-Nr.)		Bopælen Oktober Flyttedag 1922 (Gade og Hus-Nr.)	Andre Bopæle siden Oktober Flyttedag 1922 (Gade og Hus-Nr.)				
Kvar	✓	Lars Jensen Højdal	1856	26/3	Daugaard	Husfader	Gift	Partikulier	1172	5	750	-	-	Norregade 16	-	-	-	
		Karen Marie Højdal	1861	21/11	Mari Magdalene	Husmoder	Gift	-	-	-	-	-	-	do	-	-	-	
	✓	Asta Lise Højdal	1900	17/12	Aarhus	Løgesvend	Ugift	Kontorarbejder	-	-	-	Jyske Telefon	-	-	Borgporten ✓	-	-	
1. Sal	✓	Frída Skov	1898	29/8	Milballe	Løgesvend	Ugift	Kontorarbejder	-	-	-	-	2/4-23 Villa, Søholm, Nørrebro	-	-	-	-	
	✓	Louise Lise Højgaard	1885	28/10	Tine m. Brabrand	Husfader	Gift	Revisor	5	850	Skul Christian Gøtzsche 17 Høje	-	-	Hyllemønstergade 26 m ✓	-	-	-	
	✓	Fanny Ellen Lise Højgaard	1889	25/1	Kobenhavn	Husmoder	Gift	-	-	-	-	-	-	-	-	-	Christiansgades Skole.	
	✓	Rigzon Højgaard	1914	2/10	Odense	Datter	-	-	-	-	-	-	-	-	-	-	-	
2. Sal	✓	Martine Jensen Lette	1879	9/2	Horsing	Husmoder	Ugift	Fabrikarbejder	1	120	Holmand Jøsten Højgaard 67	-	-	Norregade 16	-	-	-	
3. Sal	✓	Anne Johanne Jensen	1849	23/4	Lise	Husmoder	Ugift	Kontorarbejder	1	120	-	-	-	Norregade 16	-	-	-	

2  
7

**Tillægsskema I.** Herpaa opføres udenbys eller i Udlandet boende Personer, der driver Forretning, Haandværk eller anden selvstændig Næringsdrift i Ejendommen.

Navn	Stilling	Adresse		
		Kommune	Gade og Nr.	Hvis udenfor Danmark, vedkommende Land.

**Tillægsskema II.** Forsaavidt Ejeren af Ejendommen har Bopæl udenfor Aarhus, opføres hans (hendes) Navn, Stilling og Adresse paa dette Skema.

Navn	Stilling	Adresse		
		Kommune	Gade og Nr.	Hvis udenfor Danmark, vedkommende Land.

**Tillægsskema III.** Herpaa opføres inden- og udenlandske Selskaber, Foreninger og Institutioner, der har Kontor eller Forretningslokaler i Ejendommen.

Selskabets eller Institutionens Navn	Forretnings Branche	Telefon Nr.	Forsaauidt Selskabet er hjemmehørende udenfor Aarhus, opføres her Opholdskommunens Navn. Er Selskabet hjemmehørende i Udlandet, anføres Navnet paa Selskabets herværende Repræsentant

**Tillægsskema IV.** Herpaa opføres alle indenbys boende Personer, som driver Forretning, Haandværk o. l. i Ejendommen.

Firma Navn	Indehaverens Navn	Forretnings Branche	Telefon Nr.	Privat Bopæl
A Pedersen & Co.	A Pedersen & Co.	Sukkerforretning	1172	Nørregade 16
Kristian Madson	Kristian Madson	Kamagerforretning	1786	Hjelmensgade 8

At samtlige Personer og Selskaber m. v., som har lejet Lejlighed eller Lokaler, bor eller driver Forretning i forannævnte Ejendom, er optaget paa denne Liste, bevidnes.

Aarhus, den 24-10 - 1923.

Ejers Navn:

*Frø Marie Kajdal*

Ejers Bopæl:

*Nørregade 16*

Ejers eller Viceværtens Underskrift.

# Mandtalsliste

over

## Personer, Selskaber, Foreninger og Institutioner,

der benytter Lokaler

i ovennævnte Ejendom.

I Henhold til Lov af 15. Maj 1875 § 21, jfr. § 22, paahviler det under Strafansvar vedkommende Husejer eller hans Befuldmægtigede at udfylde nærværende Skema.

**Beboelseskemaet.** Alle i Ejendommen boende Personer opføres med deres fulde Navne og øvrige i Skemaet forlangte Oplysninger, uanset om de midlertidig er fraværende.

**Tillægsskema I.** (Se Bagsiden). Paa dette Skema opføres **udenbys eller i Udlandet boende Personer**, der driver Forretning, Haandværk eller anden selvstændig Næringsdrift i Ejendommen.

**Tillægsskema II.** (Se Bagsiden). Forsaaavidt **Ejeren af Ejendommen** har Bopæl udenfor Aarhus, opføres hans Navn, Stilling og Adresse paa dette Skema.

**Tillægsskema III.** (Se Bagsiden). Herpaa opføres **inden- og udenlandske Selskaber, Foreninger og Institutioner**, der har Kontor eller Forretningslokaler i Ejendommen.

**Tillægsskema IV.** (Se Bagsiden). Herpaa opføres alle **indenbys boende Personer**, som driver Forretning, Haandværk o. l. i Ejendommen.

Ifald der ikke er tilstrækkelig Plads paa det tilsendte Skema til alle Ejendommens Beboere, vil flere Skemaer kunne faas udleverede ved Henvendelse paa **Skattekontoret, Mejlgade 4, 1ste Sal.** (Aabent fra Kl. 9-2 og fra 4-6).

Aarhus Byraad, i Oktober 1923.

**Bemærk Bagsiden!**

### Optælling.

(Foretages ved Byraadets Foranstaltning).

Mandkøn . . . 1

Kvindekøn . . . 1

Ialt . . . 2 Personer.



Beboelseskema.

18/20

Opføres i Rækkefølge saaledes: Forhus, Sidehus, Baghus. (Kælder, Stue, I. Sal o. s. v.)	Samtlige Beboere af begge Kon.		Fødsels- aar	Fødsels- dag	Fødeby. Hvis udenfor Danmark om Vedkommende har Indfødsret.	Stilling i Hus- standen (Husfader, Hus- moder, Søn, Datter, Plejesøn, Plejedatter, Slægt- ning, Tyende, Logerende).	Gift, Ugift, Enke, Enke- mand, Fraskilt eller Separeret.	Stand eller Livsstilling. Stillingen betegnes saaledes, at det kan ses, om Ved- kommende er Principal eller Medhjælper, f. Eks. Snedker- mester, Snedkersvend, Lærling o. s. v.	Telefon Nr.	Husleje af Beboelses- lejligheden samt Antal Værelser. Løft- og Pigeværelse medregnes ikke. Denne Rubrik udfyldes af Ejeren eller Vær- tens personlig.	Arbejdsgiverens Navn og Bopæl, forsaavidt selvstændig Virksomhed ikke drives.	Forsaavidt Tilflytning til Aarhus er sket i det sidste Aar, da		Hvis Flytning indenfor Aarhus Bygrænse er sket i det sidste Aar, da		Hvor undervises de paa denne Liste opførte Børn mellem 6 og 14 Aar? Gaar de i en offentlig Skole, maa dennes Navn anføres. Gaar de i Privatskole, en- føres Bestyrerens Navn. Hvis Børn over 7 Aar ikke søger Skole, maa Grunden her til anføres.	Plejebørn. Udfor Plejebørn sættes »j« i denne Rubrik.		
	naar? Dato og Aarstal?	hvorfra? (By, Gade og Hus-Nr.)										Bopælen Oktober Flyttedag 1922 (Gade og Hus-Nr.)	Andre Bopæle siden Oktober Flyttedag 1922 (Gade og Hus-Nr.)						
Fordørs	Sal	Lewis	1880	20/7	Halsdrømm	Husfader	gift	Byghaldh.			Landbrugsarbejdsanst.								
		Christiane Nielsine Rasmussen	1887	19/12	Aarhøns	Husmoder	gift	Lillevej	490										

1  
1

**Tillægsskema I.** Herpaa opføres udenbys eller i Udlandet boende Personer, der driver Forretning, Haandværk eller anden selvstændig Næringsdrift i Ejendommen.

Navn	Stilling	Adresse		
		Kommune	Gade og Nr.	Hvis udenfor Danmark, vedkommende Land.

**Tillægsskema II.** Forsaavidt Ejeren af Ejendommen har Bopæl udenfor Aarhus, opføres hans (hendes) Navn, Stilling og Adresse paa dette Skema.

Navn	Stilling	Adresse		
		Kommune	Gade og Nr.	Hvis udenfor Danmark, vedkommende Land.

**Tillægsskema III.** Herpaa opføres inden- og udenlandske Selskaber, Foreninger og Institutioner, der har Kontor eller Forretningslokaler i Ejendommen.

Selskabets eller Institutionens Navn	Forretnings Branche	Telefon Nr.	Forsaavidt Selskabet er hjemmehørende udenfor Aarhus, opføres her Opholdskommunens Navn. Er Selskabet hjemmehørende i Udlandet, anføres Navnet paa Selskabets herværende Repræsentant.

**Tillægsskema IV.** Herpaa opføres alle indenbys boende Personer, som driver Forretning, Haandværk o. l. i Ejendommen.

Firma Navn	Indehaverens Navn	Forretnings Branche	Telefon Nr.	Privat Bopæl
<i>Alf. Mikkelsen</i>	<i>Alf. Mikkelsen</i>	<i>Øjalefabrik</i>	<i>2829</i>	<i>Loegeh Guldbergsgade 47</i>

At samtlige Personer og Selskaber m. v., som har lejet Lejlighed eller Lokaler, bor eller driver Forretning i forannævnte Ejendom, er optaget paa denne Liste, bevidnes.

Aarhus, den *23. Okt.* 1923.

Ejers Navn:

*Alf. Mikkelsen*

Ejers Bopæl:

*Guldbergsgade 47*

Ejers eller Viceværtens Underskrift.

# Mandtalsliste

over

## Personer, Selskaber, Foreninger og Institutioner,

der benytter Lokaler

### i ovennævnte Ejendom.

I Henhold til Lov af 15. Maj 1875 § 21, jfr. § 22, paahviler det under Strafansvar vedkommende Husejer eller hans Befuldmægtigede at udfylde nærværende Skema.

**Beboelsesskemaet.** Alle i Ejendommen boende Personer opføres med deres fulde Navne og øvrige i Skemaet forlangte Oplysninger, uanset om de midlertidig er fraværende.

**Tillægsskema I.** (Se Bagsiden). Paa dette Skema opføres **udenbys eller i Udlandet boende Personer**, der driver Forretning, Haandværk eller anden selvstændig Næringsdrift i Ejendommen.

**Tillægsskema II.** (Se Bagsiden). Forsaavidt **Ejeren af Ejendommen** har Bopæl udenfor Aarhus, opføres hans Navn, Stilling og Adresse paa dette Skema.

**Tillægsskema III.** (Se Bagsiden). Herpaa opføres **inden- og udenlandske Selskaber, Foreninger og Institutioner**, der har Kontor eller Forretningslokaler i Ejendommen.

**Tillægsskema IV.** (Se Bagsiden). Herpaa opføres alle **indensbys boende Personer**, som driver Forretning, Haandværk o. l. i Ejendommen.

Ifald der ikke er tilstrækkelig Plads paa det tilsendte Skema til alle Ejendommens Beboere, vil flere Skemaer kunne faas udleverede ved Henvendelse paa **Skattekontoret, Mejlgade 4, 1ste Sal.** (Aabent fra Kl. 9-2 og fra 4-6).

Aarhus Byraad, i Oktober 1923.

**Bemærk Bagsiden!**

#### Optælling.

(Foretages ved Byraadets Foranstaltning).

Mandkøn . . . . 4

Kvindkøn . . . . 6

Ialt . . . 10 Personer.

# Beboelseskema. 22

Opføres i Rækkefølge saaledes: Forhus, Sidehus, Baghus. (Kælder, Stue, 1. Sal o. s. v.)	Samtlige Beboere af begge Kon.		Fødselsaar	Fødselsdag	Fødeby. Hvis udenfor Danmark om Vedkommende har Indfødsret.	Stilling i Huset (Husfader, Husmoder, Søn, Datter, Plejesøn, Plejedatter, Slægtning, Tyende, Løgerende).	Gift, Ugift, Enke, Enkemand, Fraskilt eller Separeret.	Stand eller Livsstilling. Stillingen betegnes saaledes, at det kan ses, om Vedkommende er Principal eller Medhjælper, f. Eks. Snedkermester, Snedkersvend, Lærling o. s. v.	Teles. Nr.	Huseleje af Beboelseslejligheden samt Antal Værelser. Loft og Pigeværelse medregnes ikke. Denne Rubrik udfyldes af Ejeren eller Værtsen personlig.	Arbejdsgiverens Navn og Bopæl, forsaavidt selvstændig Virksomhed ikke drives.	Forsaauidt Tillyftning til Aarhus er sket i det sidste Aar, da		Hvis Flytning indenfor Aarhus Bygrænse er sket i det sidste Aar, da		Hvor undervises de paa denne Liste opførte Børn mellem 6 og 14 Aar? Gaar de i en offentlig Skole, maas dennes Navn anføres. Gaar de i Privatskole, anføres Bestyrerens Navn. Hvis Børn over 7 Aar ikke søger Skole, maas Grunden hertil anføres.	Plejbørn. Udfor Plejbørn sættes sjældn i denne Rubrik.
	naar? Dato og Aartal?	hvorfra? (By, Gade og Hus-Nr.)										Bopælen Oktober Flyttedag 1922 (Gade og Hus-Nr.)	Andre Bopæle siden Oktober Flyttedag 1922 (Gade og Hus-Nr.)				
2. sal	Uge Augustine Kristine Thomsen	1900	28/6	Aarhus	Lagerende	Ugift	Ljerske	1		J. Chr. Skotte Rønbjergsgade							
1. sal	Inder Inderen	1874	10/9	Århus	Husgæder	Gift	Rebetaler	17	4	700							
"	Ernstine Hangaard Inderen	1876	6/11	Rovsing	Husmoder	"	"										
"	Louise Maria Oline Hangaard Inderen	1902	2/12	Århus	Hakker		Telefonvirksomhed			Lydte Telefon 4/2.							
"	Henny Hangaard Inderen	1905	26/2	"	Son		Erhvervsarbejdning			2. Springborg Skumigade							
"	Hilda Valborg Hangaard Inderen	1912	26/5	"	Hakker		"									Dr. Bloch.	
"	Lida Hangaard Inderen	1916	19/4	"	"		"									"	
"	Hilma Brøndt Petersen	1901	30/5	Korsør	Løsmændig		Rebetaler										
2. sal	Thorvald Petersen	1865	26/5	København	Hansfarer	Gift	Rebetaler	32	4	700							
"	Maria Signe Petersen	1848	30/5	Bogense	Husmoder	"	Televærksted										

4  
—  
6

**Tillægsskema I.** Herpaa opføres udenbys eller i Udlandet boende Personer, der driver Forretning, Haandværk eller anden selvstændig Næringsdrift i Ejendommen.

Navn	Stilling	Adresse		
		Kommune	Gade og Nr.	Hvis udenfor Danmark, vedkommende Land.

**Tillægsskema II.** Forsaavidt Ejeren af Ejendommen har Bopæl udenfor Aarhus, opføres hans (hendes) Navn, Stilling og Adresse paa dette Skema.

Navn	Stilling	Adresse		
		Kommune	Gade og Nr.	Hvis udenfor Danmark, vedkommende Land.

**Tillægsskema III.** Herpaa opføres inden- og udenlandske Selskaber, Foreninger og Institutioner, der har Kontor eller Forretningslokaler i Ejendommen.

Selskabets eller Institutionens Navn	Forretnings Branche	Telefon Nr.	Forsaavidt Selskabet er hjemmehørende udenfor Aarhus, opføres her Opholdskommunens Navn. Er Selskabet hjemmehørende i Udlandet, anføres Navnet paa Selskabets herværende Repræsentant.

**Tillægsskema IV.** Herpaa opføres alle indenbys boende Personer, som driver Forretning, Haandværk o. l. i Ejendommen.

Firma Navn	Indehaverens Navn	Forretnings Branche	Telefon Nr.	Privat Bopæl
Nørregades Østehus	A. Andersen	Østehandel	1773	Nørregade 22 <sup>I</sup>
Oskar Rasmussen	Oskar Rasmussen	Skredelf.	1150	Tværgade 16 <sup>II</sup>

At samtlige Personer og Selskaber m. v., som har lejet Lejlighed eller Lokaler, bor eller driver Forretning i forannævnte Ejendom, er optaget paa denne Liste, bevidnes.

Aarhus, den 23 - 10 1925.

Ejers Navn: *A. Andersen*

Ejers Bopæl: *Nørregade 22*

*A. Andersen*  
Ejers eller Viceværtens Underskrift.

# Mandtalsliste

over

## Personer, Selskaber, Foreninger og Institutioner,

der benytter Lokaler

i ovennævnte Ejendom.

I Henhold til Lov af 15. Maj 1875 § 21, jfr. § 22, paahviler det under Strafansvar vedkommende Husejer eller hans Befuldmægtigede at udfylde nærværende Skema.

**Beboelsesskemaet.** Alle i Ejendommen boende Personer opføres med deres fulde Navne og øvrige i Skemaet forlangte Oplysninger, uanset om de midlertidig er fraværende.

**Tillægsskema I.** (Se Bagsiden). Paa dette Skema opføres **udenbys eller i Udlandet boende Personer**, der driver Forretning, Haandværk eller anden selvstændig Næringsdrift i Ejendommen.

**Tillægsskema II.** (Se Bagsiden). Forsaavidt **Ejeren af Ejendommen** har Bopæl udenfor Aarhus, opføres hans Navn, Stilling og Adresse paa dette Skema.

**Tillægsskema III.** (Se Bagsiden). Herpaa opføres **inden- og udenlandske Selskaber, Foreninger og Institutioner**, der har Kontor eller Forretningslokaler i Ejendommen.

**Tillægsskema IV.** (Se Bagsiden). Herpaa opføres alle **indenbys boende Personer**, som driver Forretning, Haandværk o. l. i Ejendommen.

Ifald der ikke er tilstrækkelig Plads paa det tilsendte Skema til alle Ejendommens Beboere, vil flere Skemaer kunne faas udleverede ved Henvendelse paa **Skattekontoret, Mejlgade 4, 1ste Sal.** (Aabent fra Kl. 9-2 og fra 4-6).

Aarhus Byraad, i Oktober 1923.

**Bemærk Bagsiden!**

### Optælling.

(Foretages ved Byraadets Foranstaltning).

Mandkøn . . .

Kvindkøn . . .

Ialt . . .

Personer.



**Tillægsskema I.** Herpaa opføres udenbys eller i Udlandet boende Personer, der driver Forretning, Haandværk eller anden selvstændig Næringsdrift i Ejendommen.

Navn	Stilling	Adresse		
		Kommune	Gade og Nr.	Hvis udenfor Danmark, vedkommende Land.

**Tillægsskema II.** Forsaavidt Ejeren af Ejendommen har Bopæl udenfor Aarhus, opføres hans (hendes) Navn, Stilling og Adresse paa dette Skema.

Navn	Stilling	Adresse		
		Kommune	Gade og Nr.	Hvis udenfor Danmark, vedkommende Land.

**Tillægsskema III.** Herpaa opføres inden- og udenlandske Selskaber, Foreninger og Institutioner, der har Kontor eller Forretningslokaler i Ejendommen.

Selskabets eller Institutionens Navn	Forretnings Branche	Telefon Nr.	Forsaavidt Selskabet er hjemmehørende udenfor Aarhus, opføres her Opholdskommunens Navn. Er Selskabet hjemmehørende i Udlandet, anføres Navnet paa Selskabets herværende Repræsentant.

**Tillægsskema IV.** Herpaa opføres alle indenbys boende Personer, som driver Forretning, Haandværk o. l. i Ejendommen.

Firma Navn	Indehaverens Navn	Forretnings Branche	Telefon Nr.	Privat Bopæl
<i>Fens Trødelbrug</i>	<i>Fens Trødelbrug</i>	<i>Wædmarstikler</i>	<i>227</i>	<i>Skarp</i>

At samtlige Personer og Selskaber m. v., som har lejet Lejlighed eller Lokaler, bor eller driver Forretning i forannævnte Ejendom, er optaget paa denne Liste, bevidnes.

Aarhus, den *24<sup>de</sup>* Oktober 1923.

Ejerens Navn: *Christian Holten*

Ejerens Bopæl: *Negl. 107.*

*Christian Holten*  
Ejerens eller Viceværtens Underskrift.



# Mandtalsliste

over

## Personer, Selskaber, Foreninger og Institutioner, der benytter Lokaler i ovennævnte Ejendom.

I Henhold til Lov af 15. Maj 1875 § 21, jfr. § 22, paahviler det under Strafansvar vedkommende Husejer eller hans Befuldmægtigede at udfylde nærværende Skema.

**Beboelsesskemaet.** Alle i Ejendommen boende Personer opføres med deres fulde Navne og øvrige i Skemaet forlangte Oplysninger, uanset om de midlertidig er fraværende.

**Tillægsskema I.** (Se Bagsiden). Paa dette Skema opføres **udenbys eller i Udlandet boende Personer**, der driver Forretning, Haandværk eller anden selvstændig Næringsdrift i Ejendommen.

**Tillægsskema II.** (Se Bagsiden). Forsaavidt **Ejeren af Ejendommen** har Bopæl udenfor Aarhus, opføres hans Navn, Stilling og Adresse paa dette Skema.

**Tillægsskema III.** (Se Bagsiden). Herpaa opføres **inden- og udenlandske Selskaber, Foreninger og Institutioner**, der har Kontor eller Forretningslokaler i Ejendommen.

**Tillægsskema IV.** (Se Bagsiden). Herpaa opføres alle **indenbys boende Personer**, som driver Forretning, Haandværk o. l. i Ejendommen.

Ifald der ikke er tilstrækkelig Plads paa det tilsendte Skema til alle Ejendommens Beboere, vil flere Skemaer kunne faas udleverede ved Henvendelse paa **Skattekontoret, Mejlgade 4, 1ste Sal** (Aabent fra Kl. 9-2 og fra 4-6).

Aarhus Byraad, i Oktober 1923.

**Bemærk Bagsiden!**

### Optælling.

(Foretages ved Byraadets Foranstaltning).

Mandkøn . . . 8

Kvindekøn . . . 10

Ialt . . . 18 Personer.

Beboelseskema.

30

Optøres i Rækkefølge saaledes: Forhus, Sidehus, Baghus. (Kælder, Stue, 1. Sal o. s. v.)	Samtlige Beboere af begge Køn. <b>Fulde Navn.</b> Ved Børn uden Navne sættes »Drengs» eller »Piges». Det almindelig benyttede Fornavn understreges. (Mellem hver Familie maa der helst være en Linies Mellemrum).	Fødselsaar	Fødselsdag	Fødeby. Hvis udenfor Danmark om Vedkommende har Indfødsret.	Stilling i Husstanden (Husfader, Husmoder, Son, Datter, Plejeson, Plejedatter, Slægtning, Tyende, Løgerende).	Gift, Ugift, Enke, Enke-mand, Fraskilt eller Separeret.	Stand eller Livsstilling. Stillingen betegnes saaledes, at det kan ses, om Vedkommende er Principal eller Medhjælper, f. Eks. Snekker-mester, Snekkersvend, Lærling o. s. v.	Telefon Nr.	Husleje af Beboelseligheden samt Antal Værelser. Loft- og Pigeværelse medregnes ikke. Denne Rubrik udfyldes af Ejeren eller Værten personlig.		Arbejdsgiverens Navn og Bopæl, forsaavidt selvstændig Virksomhed ikke drives.	Forsaauidt Tilflytning til Aarhus er sket i det sidste Aar, da		Hvis Flytning indenfor Aarhus Bygrænse er sket i det sidste Aar, da		Hvor undervises de paa denne Liste opførte Børn mellem 6 og 14 Aar? Gaar de i en offentlig Skole, maa dennes Navn anføres. Gaar de i Privatskole, anføres Bestyrerens Navn. Hvis Børn over 7 Aar ikke søger Skole, maa Grunden heril anføres.	Plejebørn. Udfor Plejebørn sættes nr. i denne Rubrik.
									Antal Værelser	Aarlig Leje Kr.		naar? Dato og Aartal?	hvorfra? (By, Gade og Hus-Nr.)	Bopælen Oktober Flyttedag 1922 (Gade og Hus-Nr.)	Andre Bopæle siden Oktober Flyttedag 1922 (Gade og Hus-Nr.)		
2. Sal 1. H.	Maria Elise Christensen Johansen	1861	10/10	Ribe	Husmoder	Enke	Brodering										
"	Birka Margrethe Nielsen	1902	10/7	Aarhus	Løgerende	Ejend.	skandin. Portør	4	100					Lollandsgade 45			
"	Ellie Nielsen	1922	10/11	Aarhus			gaa skole i Højst										
"	Carl Gundersen	1877	11/1	Torslev		Ugift	Handelsmedhjælper							Gjallandsgade 51			
3. Sal 1. H.	H. P. Lassen	1849	12/8	Århus		Gift	Lærer										
	Thora Lassen	1849	10/18	Århus		Gift	Husmoder										
	H. P. Pedersen	1877	11/8	Århus	Løgerende	Ugift	Arbejdsmand										
	Maria Lovise Hansen	1901	11/8	Jungtved		Egift	Husmoder										
1. Sal.	Henriette	1878	10/5	Gjølund	Handl.		Frørens										
	Henriette	1877	11/5	Nord	Hustru		Ejendomsforvalter										
	Inga Henriette	1916	11/11	Birkerød	Børn												
	Aase Henriette	1918	11/18	Ravnem. o. Højst.	Børn												
1. Sal 1. H.	Alexander Michael Jensen	1889	11/11	Århus	Husfader	Gift	Høstmand										
	Helene Jensen	1855	11/11	Hobenhavn	Hustru	"	Prodh. l. l. l.										
	Anna Bay Erichsen Jensen	1908	11/11	"	Søn		Handelsledig										
	Josef Mathilde Erichsen Jensen	1909	11/11	"	Datter												
	Dora Helga Erichsen Jensen	1912	11/11	"	Søn												
	Emma Christensen	1902	11/11	Wagter	Tyende												
	Christine Pedersen	1875	11/16	Horsbø	Løgerende	Ugift	Arbejdsmand										

8  
10

Aarhus private  
Børnehøjskole  
Børnehøjskolen  
Børnehøjskolen  
Børnehøjskolen

**Tillægsskema I.** Herpaa opføres udenbys eller i Udlandet boende Personer, der driver Forretning, Haandværk eller anden selvstændig Næringsdrift i Ejendommen.

Navn	Stilling	Adresse		
		Kommune	Gade og Nr.	Hvis udenfor Danmark, vedkommende Land.
J. E. Schøn	Dirigent	København		

**Tillægsskema II.** Forsaavidt Ejeren af Ejendommen har Bopæl udenfor Aarhus, opføres hans (hendes) Navn, Stilling og Adresse paa dette Skema.

Navn	Stilling	Adresse		
		Kommune	Gade og Nr.	Hvis udenfor Danmark, vedkommende Land.

**Tillægsskema III.** Herpaa opføres inden- og udenlandske Selskaber, Foreninger og Institutioner, der har Kontor eller Forretningslokaler i Ejendommen.

Selskabets eller Institutionens Navn	Forretnings Branche	Telefon Nr.	Forsaauidt Selskabet er hjemmehørende udenfor Aarhus, opføres her Opholdskommunens Navn.
			Er Selskabet hjemmehørende i Udlandet, anføres Navnet paa Selskabets herværende Repræsentant
J. S. Labendatz & Co. v/s	Løb		København

**Tillægsskema IV.** Herpaa opføres alle indenbys boende Personer, som driver Forretning, Haandværk o. l. i Ejendommen.

Firma Navn	Indehaverens Navn	Forretnings Branche	Telefon Nr.	Privat Bopæl
M. Hansens A/h.	Fru Formø	Hædelf.	1899	Norregade 30

At samtlige Personer og Selskaber m. v., som har lejet Lejlighed eller Lokaler, bor eller driver Forretning i forannævnte Ejendom, er optaget paa denne Liste, bevidnes.

Aarhus, den Aarhus d. 22/10 1923.

Ejerens Navn: *M. H. K.*

Ejerens Bopæl: *Norregade 20/22*

*M. H. K.*  
Ejerens eller Viceværtens Underskrift.

# Mandtalsliste

over

## Personer, Selskaber, Foreninger og Institutioner,

der benytter Lokaler

### i ovennævnte Ejendom.

I Henhold til Lov af 15. Maj 1875 § 21, jfr. § 22, påhviler det under Strafansvar vedkommende Husejer eller hans Befuldmægtigede at udfylde nærværende Skema.

**Beboelseskemaet.** Alle i Ejendommen boende Personer opføres med deres fulde Navne og øvrige i Skemaet forlangte Oplysninger, uanset om de midlertidig er fraværende.

**Tillægsskema I.** (Se Bagsiden). Paa dette Skema opføres **udenbys eller i Udlandet boende Personer**, der driver Forretning, Haandværk eller anden selvstændig Næringsdrift i Ejendommen.

**Tillægsskema II.** (Se Bagsiden). Forsaavidt **Ejeren af Ejendommen** har Bopæl udenfor Aarhus, opføres hans Navn, Stilling og Adresse paa dette Skema.

**Tillægsskema III.** (Se Bagsiden). Herpaa opføres **inden- og udenlandske Selskaber, Foreninger og Institutioner**, der har Kontor eller Forretningslokaler i Ejendommen.

**Tillægsskema IV.** (Se Bagsiden). Herpaa opføres alle **indenbys boende Personer**, som driver Forretning, Haandværk o. l. i Ejendommen.

Ifald der ikke er tilstrækkelig Plads paa det tilsendte Skema til alle Ejendommens Beboere, vil flere Skemaer kunne faas udleverede ved Henvendelse paa **Skattekontoret, Mejlgade 4, 1ste Sal.** (Aabent fra Kl. 9-2 og fra 4-6).

Aarhus Byraad, i Oktober 1925.

**Bemærk Bagsiden!**

#### Optælling.

(Foretages ved Byraadets Foranstaltning).

Mandkøn . . . .	1	
Kvindkøn . . . .	3	
Ialt . . . .	4	Personer.

Beboelseskema. <sup>32</sup>

Opføres i Rækkefølge saaledes: Forhus, Sidehus, Baghus. (Kælder, Stue, 1. Sal o. s. v.)	Samtlige Beboere af begge Køn. <b>Fulde Navn.</b> Ved Born uden Navne sættes »Dreng« eller »Pige«. <b>Det almindelig benyttede Fornavn understreges.</b> (Mellem hver Familie maa der helst være en Liniets Mellemrum).		Fød- sels- aar	Fød- sels- dag	Fødeby. Hvis udenfor Danmark om Vedkommende har Indfødsret.	Stilling i Hus- standen (Husfader, Hus- moder, Son, Datter, Plejesøn, Plejedatter, Slægt- ning, Tyende, Logerende).	Gift, Ugift, Enke, Enke- mand, Fraskilt eller Separeret.	Stand eller Livsstilling. Stillingen betegnes saaledes, at det kan ses, om Ved- kommende er Principal eller Medhjælper, f. Eks. Snekker- mester, Snekkersvend, Lærling o. s. v.	Telefon Nr.	Husleje af Beboelses- lejligheden samt Antal Værelser. Lofts- og Pigeværelse medregnes ikke. Denne Rubrik udfyldes af Ejeren eller Vice- værten personlig.		Arbejdsgiverens Navn og Bopæl, forsaa vidt selvstændig Virksomhed ikke drives.	Forsaa vidt Tilflytning til Aarhus er sket i det sidste Aar, da		Hvis Flytning indenfor Aarhus Bygrænse er sket i det sidste Aar, da		Hvor undervises de paa denne Liste opførte Born mellen 6 og 14 Aar? Gaar de i en offentlig Skole, maa dennes Navn anføres. Gaar de i Privatskole, an- føres Bestyrerens Navn. Hvis Born over 7 Aar ikke søger Skole, maa Grunden hertil anføres.	Plejebørn. Udfor Plejebørn sættes sjaas i denne Rubrik.	
	Antal Værelser	Aarlig Leje Kr.								naar? Dato og Aarstal?	hvorfra? (By, Gade og Hus-Nr.)		Bopælen Oktober Flyttedag 1922 (Gade og Hus-Nr.)	Andre Bopæle siden Oktober Flyttedag 1922 (Gade og Hus-Nr.)					
Aarhus I Sal	<u>Mans Schmidt</u> Svantemann	1895	19/1	Aarhus	Husfader	Ligt	Vandby Gasmester	430	5	800			Nørregade 32						
	<u>Manna Svantemann</u>	1896	14/2	New-Yersey	Mormoder														
Færhøjt St. Lej.	<u>Christen Marie Paulsen</u>	1858	20/1	Lystrup	Leier	Ugift	Ljerske		5-	400				Nørregade 32					
	<u>Agnes Emilie Paulsen</u>	1900	19/2	Hellerup	Logerende	Ugift	Ljerske												

1  
3

**Tillægsskema I.** Herpaa opføres udenbys eller i Udlandet boende Personer, der driver Forretning, Haandværk eller anden selvstændig Næringsdrift i Ejendommen.

Navn	Stilling	Adresse		
		Kommune	Gade og Nr.	Hvis udenfor Danmark, vedkommende Land.

**Tillægsskema II.** Forsaavidt Ejeren af Ejendommen har Bopæl udenfor Aarhus, opføres hans (hendes) Navn, Stilling og Adresse paa dette Skema.

Navn	Stilling	Adresse		
		Kommune	Gade og Nr.	Hvis udenfor Danmark, vedkommende Land.

**Tillægsskema III.** Herpaa opføres inden- og udenlandske Selskaber, Foreninger og Institutioner, der har Kontor eller Forretningslokaler i Ejendommen.

Selskabets eller Institutionens Navn	Forretnings Branche	Telefon Nr.	Forsaavidt Selskabet er hjemmehørende udenfor Aarhus, opføres her Opholdskommunens Navn. Er Selskabet hjemmehørende i Udlandet, anføres Navnet paa Selskabets herværende Repræsentant.

**Tillægsskema IV.** Herpaa opføres alle indenbys boende Personer, som driver Forretning, Haandværk o. l. i Ejendommen.

Firma Navn	Indehaverens Navn	Forretnings Branche	Telefon Nr.	Privat Bopæl

At samtlige Personer og Selskaber m. v., som har lejet Lejlighed eller Lokaler, bor eller driver Forretning i forannævnte Ejendom, er optaget paa denne Liste, bevidnes.

Aarhus, den \_\_\_\_\_ 1923.

Ejeren Navn: \_\_\_\_\_

Ejeren Bopæl: \_\_\_\_\_

Ejeren eller Viceværtens **Underskrift.**

# Mandtalsliste

over

## Personer, Selskaber, Foreninger og Institutioner, der benytter Lokaler i ovennævnte Ejendom.

I Henhold til Lov af 15. Maj 1875 § 21, jfr. § 22, paahviler det under Strafansvar vedkommende Husejer eller hans Befuldmægtigede at udfylde nærværende Skema.

**Beboelseskemaet.** Alle i Ejendommen boende Personer opføres med deres fulde Navne og øvrige i Skemaet forlangte Oplysninger, uanset om de midlertidig er fraværende.

**Tillægsskema I.** (Se Bagsiden). Paa dette Skema opføres **udenbys eller i Udlandet boende Personer**, der driver Forretning, Haandværk eller anden selvstændig Næringsdrift i Ejendommen.

**Tillægsskema II.** (Se Bagsiden). Forsaavidt **Ejeren af Ejendommen** har Bopæl udenfor Aarhus, opføres hans Navn, Stilling og Adresse paa dette Skema.

**Tillægsskema III.** (Se Bagsiden). Herpaa opføres **inden- og udenlandske Selskaber, Foreninger og Institutioner**, der har Kontor eller Forretningslokaler i Ejendommen.

**Tillægsskema IV.** (Se Bagsiden). Herpaa opføres alle **indenbys boende Personer**, som driver Forretning, Haandværk o. l. i Ejendommen.

Ifald der ikke er tilstrækkelig Plads paa det tilsendte Skema til alle Ejendommens Beboere, vil flere Skemaer kunne faas udleverede ved Henvendelse paa **Skattekontoret, Mejlgade 4, 1ste Sal.** (Aabent fra Kl. 9-2 og fra 4-6).

Aarhus Byraad, i Oktober 1923.

**Bemærk Bagsiden!**

### Optælling.

(Foretages ved Byraadets Foranstaltning).

Mandkøn . . . . 3

Kvindkøn . . . . 8

Ialt . . . // Personer.

Beboelseskema. 34

Opføres i Rækkefølge saaledes: Forhus, Sidehus, Baghus. (Kælder, Stue, 1. Sal o. s. v.)	Samtlige Beboere af begge Kon. <b>Fulde Navn.</b> Ved Born uden Navne sættes »Drengs» eller »Piges». Det almindelig benyttede Fornavn understreges. (Mellem hver Familie maa der helst være en Linies Mellemrum).	Fødselsaar	Fødselsdag	Fødeby. Hvis udenfor Danmark om Vedkommende har Indfødsret.	Stilling i Husstanden (Husfader, Husmoder, Son, Datter, Plejesøn, Plejedatter, Slægtning, Tyende, Løgerende).	Gift, Ugift, Enke, Enke-mand, Fraskilt eller Separeret.	Stand eller Livsstilling. Stillingen betegnes saaledes, at det kan ses, om Vedkommende er Principal eller Medhjælper, f. Eks. Snedkermester, Snedkersvend, Lærling o. s. v.	Telefon Nr.	Husleje af Beboelseljigheden samt Antal Værelser. Lofts- og Pigeværelse medregnes ikke. Denne Rubrik udfyldes af Ejeren eller Viceværtten personlig.		Arbejdsgiverens Navn og Bopæl, forsaauidt selvstændig Virksomhed ikke drives.	Forsaauidt Tilflytning til Aarhus er sket i det sidste Aar, da		Hvis Flytning indenfor Aarhus Bygrænse er sket i det sidste Aar, da		Hvor undervises de paa denne Liste opførte Born mellem 6 og 14 Aar? Gaar de i en offentlig Skole, maa dennes Navn anføres. Gaar de i Privatskole, anføres Bostyrerens Navn. Hvis Born over 7 Aar ikke søger Skole, maa Grunden hertil anføres.	Plejeborn. Udfor Plejeborn sættes »jan» i denne Rubrik.
									Antal Værelser	Aarlig Leje Kr.		naar? Dato og Aarstal?	hvorfra? (By, Gade og Hus-Nr.)	Bopælen Oktober Flyttedag 1922 (Gade og Hus-Nr.)	Andre Bopæle siden Oktober Flyttedag 1922 (Gade og Hus-Nr.)		
1. Sal	Chr Jensen Haldidde Jensen	1869	7/5	Aulum		gift	Glansker	3634	50kr	850							
2. Sal	J Lovén Chr. Pürrip Trine Pürrip	1884	7/7	København		gift	København	4191	50kr	850							
4. Sal	J Jens Peter Hendrick Læderherie Hendrick Britta Hendrick Ragnhild Rosmidsow	1875	4/1	Skanderup Sjælland	Harper	gift	Sprøjlerer	84	50kr	850							
4. Sal	Andrea Lönnson Anna Kirstine Lönnson Elsi Marie Löngerson	1875	1/11	Rostved		ugift	Tøjhandel	30kr	550								
		1878	1/3	"		"	Medhjælper										
		1899	7/11	Faarup		Enke	Aldningsundersøgt										

3  
8

Marselisvej 21. ✓



**Tillægsskema I.** Herpaa opføres udenbys eller i Udlandet boende Personer, der driver Forretning, Haandværk eller anden selvstændig Næringsdrift i Ejendommen.

Navn	Stilling	Adresse		
		Kommune	Gade og Nr.	Hvis udenfor Danmark, vedkommende Land.

**Tillægsskema II.** Forsaavidt Ejeren af Ejendommen har Bopæl udenfor Aarhus, opføres hans (hendes) Navn, Stilling og Adresse paa dette Skema.

Navn	Stilling	Adresse		
		Kommune	Gade og Nr.	Hvis udenfor Danmark, vedkommende Land.

**Tillægsskema III.** Herpaa opføres inden- og udenlandske Selskaber, Foreninger og Institutioner, der har Kontor eller Forretningslokaler i Ejendommen.

Selskabets eller Institutionens Navn	Forretnings Branche	Telefon Nr.	Forsaavidt Selskabet er hjemmehørende udenfor Aarhus, opføres her Opholdskommunens Navn. Er Selskabet hjemmehørende i Udlandet, anføres Navnet paa Selskabets hervedende Repræsentant

**Tillægsskema IV.** Herpaa opføres alle indenbys boende Personer, som driver Forretning, Haandværk o. l. i Ejendommen.

Firma Navn	Indehaverens Navn	Forretnings Branche	Telefon Nr.	Privat Bopæl
	<i>Ehr Jensen</i>	<i>Glarmester</i>	<i>3624</i>	<i>Nørre Sal</i>

At samtlige Personer og Selskaber m. v., som har lejet Lejlighed eller Lokaler, bor eller driver Forretning i forannævnte Ejendom, er optaget paa denne Liste, bevidnes.

Aarhus, den *24/10* 1923.

Ejerens Navn:

*Ehr Jensen*

Ejerens Bopæl:

*Nørregade 34*

Ejerens eller Viccærtens Underskrift.

# Mandtalsliste

over

## Personer, Selskaber, Foreninger og Institutioner, der benytter Lokaler i ovennævnte Ejendom.

I Henhold til Lov af 15. Maj 1875 § 21, jfr. § 22, paahviler det under Strafansvar vedkommende Husejer eller hans Befuldmægtigede at udfylde nærværende Skema.

**Beboelseskemaet.** Alle i Ejendommen boende Personer opføres med deres fulde Navne og øvrige i Skemaet forlangte Oplysninger, uanset om de midlertidig er fraværende.

**Tillægsskema I.** (Se Bagsiden). Paa dette Skema opføres **udenbys eller i Udlandet boende Personer**, der driver Forretning, Haandværk eller anden selvstændig Næringsdrift i Ejendommen.

**Tillægsskema II.** (Se Bagsiden). Forsaavidt **Ejeren af Ejendommen** har Bopæl udenfor Aarhus, opføres hans Navn, Stilling og Adresse paa dette Skema.

**Tillægsskema III.** (Se Bagsiden). Herpaa opføres **inden- og udenlandske Selskaber, Foreninger og Institutioner**, der har Kontor eller Forretningslokaler i Ejendommen.

**Tillægsskema IV.** (Se Bagsiden). Herpaa opføres alle **indenbys boende Personer**, som driver Forretning, Haandværk o. l. i Ejendommen.

Ifald der ikke er tilstrækkelig Plads paa det tilsendte Skema til alle Ejendommens Beboere, vil flere Skemaer kunne faas udleverede ved Henvendelse paa **Skattekontoret, Mejlgade 4, 1ste Sal.** (Aabent fra Kl. 9-2 og fra 4-6).

Aarhus Byraad, i Oktober 1923.

**Bemærk Bagsiden!**

### Optælling.

(Foretages ved Byraadets Foranstaltning).

Mandkøn . . . . 10

Kvindekøn . . . . 10

Ialt . . . . 20 Personer.

Beboelseskema. 36

Opføres i Rækkefølge saaledes: Forhus, Sidehus, Baghus. (Kælder, Stue, 1. Sal o. s. v.)	Samtlige Beboere af begge Kon. Fulde Navn. Ved Børn uden Navne sættes »Drengs» eller »Piges». Det almindelig benyttede Fornavn understreges. (Mellem hver Familie maa der helst være en Linies Mellemrum).	Fød. sels. aar	Fød. sels. dag	Fødeby. Hvis udenfor Danmark om Vedkommende har Indfødsret.	Stilling i Husstanden (Husfader, Husmoder, Son, Datter, Plejesøn, Plejedatter, Slægtning, Tyende, Løgerende).	Gift, Ugift, Enke, Enke-mand, Fraskilt eller Separeret.	Stand eller Livsstilling. Stillingen betegnes saaledes, at det kan ses, om Vedkommende er Principal eller Medhjælper, f. Eks. Snekker-mester, Snekkersvend, Lærling o. s. v.	Telefon Nr.	Husleje af Beboelses-lejligheden samt Antal Værelser. Loft- og Pigeværelse medregnes ikke. Denne Rubrik udfyldes af Ejeren eller Værelse-verten personlig. Antal Aarlig Leje Kr.	Arbejdsgiverens Navn og Bopæl, forsaavidt selvstændig Virksomhed ikke drives.	Forsaavidt Tilflytning til Aarhus er sket i det sidste Aar, da		Hvis Flytning indenfor Aarhus Bygrænse er sket i det sidste Aar, da		Hvor undervises de paa denne Liste opførte Børn mellem 6 og 14 Aar? Gaar de i en offentlig Skole, maa dennes Navn anføres. Gaar de i Privatskole, anføres Bestyrerens Navn. Hvis Børn over 7 Aar ikke søger Skole, maa Grunden heril anføres.	Plejebørn. Udfor Plejebørn sættes »Jas» i denne Rubrik.	
											naar?, Dato og Aarstal?	hvorfra? (By, Gade og Hus-Nr.)	Bopælen Oktober Flyttedag 1922 (Gade og Hus-Nr.)	Andre Bopæle siden Oktober Flyttedag 1922 (Gade og Hus-Nr.)			
I	✓ Elisa Leubrock.	1861	1/1	Framlev	Lærke	-	-	-	-	-	-	-	-	-	-	-	
	✓ Olga Elisa Leubrock.	1891	5/2	Sølbjerg	Daller	uigt	Penionskvinde	-	-	-	-	-	-	-	-	-	-
	✓ Meta Kristine Gudrun Leubrock.	1898	12/6	do.	do.	do.	Hasserværk	-	-	-	-	-	-	-	-	-	-
	✓ Axel Glandt	1890	14/12	Larsø	Løgerende	uigt	Bankfuldmægtig	-	-	-	-	-	-	-	-	-	-
	✓ Vera Knudsen	1902	20/5	Narhús	do	do	Kasserebet	-	-	-	-	-	-	-	-	-	-
	✓ Jens Huldryg Romme	1896	05/8	Grøn	do	do	Haandværker.	-	-	-	-	-	-	-	-	-	-
	✓ Peter & Christian Jensen	1902	5/10	Grunaa	do	do	do.	-	-	-	-	-	-	-	-	-	-
	✓ H. P. Eriksen, Grønnegade 3/9			Grunaa													
I	✓ Moradine Wilhelmine Seidemann	1868	9/4	Steg	Husmoder	enke		-	-	-	-	-	-	-	-	-	-
II	✓ Niels Rosmusen	1820	15/6	Viby.	Husfader	gift	Maskestrojdr.	-	-	-	-	-	-	-	-	-	-
	Jens Mari Rosmusen	1820	14/8	Opbakning den.	Husmoder	do.		-	-	-	-	-	-	-	-	-	-
	Lai Ory Rosmusen	1842	12/2	Aarhus.	Søn			-	-	-	-	-	-	-	-	-	-
	Ray Georg do.	1877	5/10	do	Søn			-	-	-	-	-	-	-	-	-	-
	Jens Mari do.	1822	24/11	do.	Talbr.			-	-	-	-	-	-	-	-	-	-
II	✓ Joh. Hansen	1895	30/2	Helved	Husfader	gift	Løgholder	-	-	-	-	-	-	-	-	-	-
	Anna Karline Hansen	1896	15/6	Havn	Husmoder			-	-	-	-	-	-	-	-	-	-
III	✓ Claus Moldt	1899	2/12	Hemming. Hø. Løngb.	Løgerende	Ugift.	Kommunebetjent	-	-	-	-	-	-	-	-	-	-
	Jens Peter Riis	1864	1/12	Løngb.	Husfader	gift.	Drejervekst	-	-	-	-	-	-	-	-	-	-
	Lise Riis	1873	25/6	Løngb. f. Løngb.	Husmoder		Jordemoder	-	-	-	-	-	-	-	-	-	-
III	✓ Wenning Maximus Svendsen	1888	16/12	Søby, nu Trustrup	Husfader	gift	Fabriksarbejder	-	-	-	-	-	-	-	-	-	-
	Rosa Augusta Svendsen	1895	24/10	Hemming	Husmoder			-	-	-	-	-	-	-	-	-	-

10  
10

**Tillægsskema I.** Herpaa opføres udenbys eller i Udlandet boende Personer, der driver Forretning, Haandværk eller anden selvstændig Næringsdrift i Ejendommen.

Navn	Stilling	Adresse		
		Kommune	Gade og Nr.	Hvis udenfor Danmark, vedkommende Land.

**Tillægsskema II.** Forsaavidt Ejeren af Ejendommen har Bopæl udenfor Aarhus, opføres hans (hendes) Navn, Stilling og Adresse paa dette Skema.

Navn	Stilling	Adresse		
		Kommune	Gade og Nr.	Hvis udenfor Danmark, vedkommende Land.

**Tillægsskema III.** Herpaa opføres inden- og udenlandske Selskaber, Foreninger og Institutioner, der har Kontor eller Forretningslokaler i Ejendommen.

Selskabets eller Institutionens Navn	Forretnings Branche	Telefon Nr.	Forsaavidt Selskabet er hjemmehørende udenfor Aarhus, opføres her Opholdskommunens Navn.
			Er Selskabet hjemmehørende i Udlandet, anføres Navnet paa Selskabets herværende Repræsentant.

**Tillægsskema IV.** Herpaa opføres alle indenbys boende Personer, som driver Forretning, Haandværk o. l. i Ejendommen.

Firma Navn	Indehaverens Navn	Forretnings Branche	Telefon Nr.	Privat Bopæl
<i>Blomsterforretning</i>	<i>H. J. Pedersen</i>	<i>Blomster</i>	<i>1472</i>	<i>Grønvej 10 B</i>
<i>Madern Bunderum</i>	<i>Madern Bunderum</i>	<i>Skadenuvej</i>		<i>Silkeborgvej 15</i>

At samtlige Personer og Selskaber m. v., som har lejet Lejlighed eller Lokaler, bor eller driver Forretning i forannævnte Ejendom, er optaget paa denne Liste, bevidnes.

Aarhus, den *27 Okt.* 1923.

Ejers Navn:

*Nisgar Clemmensen*

Ejers Bopæl:

*Pis Skov*

*Kadae*

Ejers eller Viceværtens Underskrift.

# Mandtalsliste

over

## Personer, Selskaber, Foreninger og Institutioner,

der benytter Lokaler

i ovennævnte Ejendom.

I Henhold til Lov af 15. Maj 1875 § 21, jfr. § 22, paahviler det under Strafansvar vedkommende Husejer eller hans Befuldmægtigede at udfylde nærværende Skema.

**Beboelsesskemaet.** Alle i Ejendommen boende Personer opføres med deres fulde Navne og øvrige i Skemaet forlangte Oplysninger, uanset om de midlertidig er fraværende.

**Tillægsskema I.** (Se Bagsiden). Paa dette Skema opføres **udenbys eller i Udlandet boende Personer**, der driver Forretning, Haandværk eller anden selvstændig Næringsdrift i Ejendommen.

**Tillægsskema II.** (Se Bagsiden). Forsaavidt **Ejeren af Ejendommen** har Bopæl udenfor Aarhus, opføres hans Navn, Stilling og Adresse paa dette Skema.

**Tillægsskema III.** (Se Bagsiden). Herpaa opføres **inden- og udenlandske Selskaber, Foreninger og Institutioner**, der har Kontor eller Forretningslokaler i Ejendommen.

**Tillægsskema IV.** (Se Bagsiden). Herpaa opføres alle **indenbys boende Personer**, som driver Forretning, Haandværk o. l. i Ejendommen.

Ifald der ikke er tilstrækkelig Plads paa det tilsendte Skema til alle Ejendommens Beboere, vil flere Skemaer kunne faas udleverede ved Henvendelse paa **Skattekontoret, Mejlgade 4, 1ste Sal.** (Aabent fra Kl. 9—2 og fra 4—6).

Aarhus Byraad, i Oktober 1923.

**Bemærk Bagsiden!**

### Optælling.

(Foretages ved Byraadets Foranstaltning).

Mandkøn . . . 6

Kvindekøn . . . 14

Ialt . . . 20 Personer.

Beboelseskema. 38

Opførelse i Rækkefølge saaledes: Forhus, Sidehus, Baghus. (Kælder, Stue, 1. Sal o. s. v.)	Samtlige Beboere af begge Køn.		Fødselsaar	Fødselsdag	Fødeby. Hvis udenfor Danmark om Vedkommende har Indfødsret.	Stilling i Husstanden (Husfader, Husmoder, Son, Datter, Plejeson, Plejedatter, Slægtning, Tyende, Logerende).	Gift, Ugift, Enke, Enke-mand, Fraskilt eller Separeret.	Stand eller Livsstilling. Stillingen betegnes saaledes, at det kan ses, om Vedkommende er Principal eller Medhjælper, f. Eks. Snedkermester, Snedkersvend, Lærling o. s. v.	Telefon Nr.	Husleje af Beboelseslejligheden samt Antal Værelser. Loft- og Pigeværelse medregnes ikke. Denne Rubrik udfyldes af Ejeren eller Viceværtten personlig.	Arbejdsgiverens Navn og Bopæl, forsaa vidt selvstændig Virksomhed ikke drives.	Forsaa vidt Tilflytning til Aarhus er sket i det sidste Aar, da		Hvis Flytning indenfor Aarhus Bygrænse er sket i det sidste Aar, da		Hvor undervises de paa denne Liste opførte Børn mellem 6 og 14 Aar? Gaar de i en offentlig Skole, saa dennes Navn anføres. Gaar de i Privatskole, anføres Bestyrerens Navn. Hvis Børn over 7 Aar ikke søger Skole, saa Grunden hertil anføres.	Plejebørn. Udfor Plejebørn sættes »Jan i denne Rubrik.
	naar? Dato og Aarstal?	hvorfra? (By, Gade og Hus-Nr.)										Bopælen Oktober Flyttedag 1922 (Gade og Hus-Nr.)	Andre Bopæle siden Oktober Flyttedag 1922 (Gade og Hus-Nr.)				
	Theris Sophie Wærncke Mohr	1868	10/3	København	Husfader	Ugift	Overlæge	1078	5	1400							
	Mari Christine Hassor	1861	11/3	Hønsens	Husbestyrerinde	Ugift											
1 Sal	Jens Peter Hollesen	1880	12/2	Bislev	Husfader	Gift	Hassor	2237	3	1000							
	Anders Marie Christine Anna Hollesen	1877	4/2	Aarhus	Husmoder	Gift											
2 Sal	Lued Lovu Frankel	1897	9/2	Hertov	Husfader	Gift	Løge	5395	8	2500							
	Alme Agnete Frankel	1892	11/7	Elsted	Husmoder	"											
	Carla Johanne Strydom Kermann	1903	9/5	Rødby	Husassistent	Ugift											
3 Sal	Jens Pedersen	1893	18/4	Hvedbjerg	Husfader	Gift	Bankbestyrer	4817	3	700	Aarhus Privatbank						
	Hilma Pedersen	1894	7/10	Aarhus	Husmoder	"											
	Inge Ruth Pedersen	1922	7/8	"	Barn	Ugift											
	Anny Elisabeth Selou	1902	4/9	"	Husassistente	"											
	Ludvig Halvdan	1860	23/1	Hjortholm	Husmand	Gift	Hjortholm	6192	5	1200							
	Ferdyne Larsen	1860	23/2	Aarhus	Husmoder	Gift											
	Hildegard Hansen	1933	6 Okt	Hadsken	Husassistente	"											
4 Sal	Emil Feuchauge	1880	27/3	Faaborg	Husfader	Gift	Repræsentant		4	700	H. J. P. Lundhørd & Co.						
	Johanne Sofie Feuchauge	1892	3/5	Rudkøbing	Husmoder	Gift											
	Kirsten Feuchauge	1910	30/10	Rudkøbing	Barn	"											
	Sida Victoria Marie Dørgensen	1883	17/2	Aarhus	Bosty	"											
	Emma Oline Hansen	1866	2/9	Aarhus	Husassistente	Ugift	Bestyrerinde										
4 Sal	Beata Nielsen	1864	20/6	Frammerslev	Husassistente	Ugift	Plastrerhandlende		1	60	N. C. Jørgensen						

6  
14

2/5 2/3 Rødby ✓

Hvedbjergvej 27 ✓

F. S. S. S.

**Tillægsskema I.** Herpaa opføres udenbys eller i Udlandet boende Personer, der driver Forretning, Haandværk eller anden selvstændig Næringsdrift i Ejendommen.

Navn	Stilling	Adresse		
		Kommune	Gade og Nr.	Hvis udenfor Danmark, vedkommende Land.
Kemp & Lauritzen	Ingeniører	Höbenham	Vesteroldg. 7-9	

**Tillægsskema II.** Forsaavidt Ejeren af Ejendommen har Bopæl udenfor Aarhus, opføres hans (hendes) Navn, Stilling og Adresse paa dette Skema.

Navn	Stilling	Adresse		
		Kommune	Gade og Nr.	Hvis udenfor Danmark, vedkommende Land.
Kemp & Lauritzen	Ingeniører	Höbenham	Vesteroldg. 7-9	

**Tillægsskema III.** Herpaa opføres inden- og udenlandske Selskaber, Foreninger og Institutioner, der har Kontor eller Forretningslokaler i Ejendommen.

Selskabets eller Institutionens Navn	Forretnings Branche	Telefon Nr.	Adresse	
			Kommune	Hvis udenfor Aarhus, opføres her Opholdskommunens Navn. Er Selskabet hjemmehørende i Udlandet, anføres Navnet paa Selskabets herværende Repræsentant.
A/S Tatol	Labe & Parfume	5759	Höbenham	

**Tillægsskema IV.** Herpaa opføres alle indenbys boende Personer, som driver Forretning, Haandværk o. l. i Ejendommen.

Firma Navn	Indehaverens Navn	Forretnings Branche	Telefon Nr.	Privat Bopæl
V. Albeck	V. Albeck	Overlæge	2835	Den Jydske Fødselsanstalt
O. Henriksen	O. Henriksen	Confiturer		Metzgade 72

At samtlige Personer og Selskaber m. v., som har lejet Lejlighed eller Lokaler, bor eller driver Forretning i forannævnte Ejendom, er optaget paa denne Liste, bevidnes.

Aarhus, den 25 Oktober 1923.

Ejers Navn: KEMP & LAURITZEN

Ejers Bopæl: Vesteroldgade 7-9 Höbenham

Ejers eller Viceejers Underskrift: E. Lauritzen - Petersen

*Forrealt 17*

# Mandtalsliste

over

## Personer, Selskaber, Foreninger og Institutioner,

der benytter Lokaler

i ovennævnte Ejendom.

I Henhold til Lov af 15. Maj 1875 § 21, jfr. § 22, paahviler det under Strafansvar vedkommende Husejer eller hans Befuldmægtigede at udfylde nærværende Skema.

**Beboelsesskemaet.** Alle i Ejendommen boende Personer opføres med deres fulde Navne og øvrige i Skemaet forlangte Oplysninger, uanset om de midlertidig er fraværende.

**Tillægsskema I.** (Se Bagsiden). Paa dette Skema opføres **udenbys eller i Udlandet boende Personer**, der driver Forretning, Haandværk eller anden selvstændig Næringsdrift i Ejendommen.

**Tillægsskema II.** (Se Bagsiden). Forsaavidt **Ejeren af Ejendommen** har Bopæl udenfor Aarhus, opføres hans Navn, Stilling og Adresse paa dette Skema.

**Tillægsskema III.** (Se Bagsiden). Herpaa opføres **inden- og udenlandske Selskaber, Foreninger og Institutioner**, der har Kontor eller Forretningslokaler i Ejendommen.

**Tillægsskema IV.** (Se Bagsiden). Herpaa opføres alle **indenbys boende Personer**, som driver Forretning, Haandværk o. l. i Ejendommen.

Ifald der ikke er tilstrækkelig Plads paa det tilsendte Skema til alle Ejendommens Beboere, vil flere Skemaer kunne faas udleverede ved Henvendelse paa **Skattekontoret, Mejlgade 4, 1ste Sal.** (Aabent fra Kl. 9-2 og fra 4-6).

Aarhus Byraad, i Oktober 1923.

**Bemærk Bagsiden!**

### Optælling.

(Foretages ved Byraadets Foranstaltning).

Mandkøn . . . . 9

Kvindekøn . . . 17

Ialt . . . 26 Personer.



Beboelseskema.

40

Opføres i Rækkefølge saaledes: Forhus, Sidehus, Baghus. (Kælder, Stue, 1. Sal o. s. v.)	Samtlige Beboere af begge Køn.		Fødselsaar	Fødselsdag	Fødeby. Hvis udenfor Danmark om Vedkommende har Indfødsret.	Stilling i Husstanden (Husfader, Husmoder, Datter, Plejesøn, Plejedatter, Slægtning, Tyende, Logerende).	Gift, Ugift, Enke, Enke-mand, Fraskilt eller Separeret.	Stand eller Livsstilling. Stillingen betegnes saaledes, at det kan ses, om Vedkommende er Principal eller Medhjælper, f. Eks. Snekker-mester, Snekkersvend, Lærling o. s. v.	Telefon Nr.	Husleje af Beboels-lejligheden samt Antal Værelser. Lofts- og Pigeværelse medregnes ikke. Denne Rubrik udfyldes af Ejeren eller Vice-værten personlig.	Arbejdsgiverens Navn og Bopæl, forsaa vidt selvstændig Virksomhed ikke drives.	Forsaa vidt Tilflytning til Aarhus er sket i det sidste Aar, da		Hvis Flytning indenfor Aarhus Bygrænse er sket i det sidste Aar, da		Hvor undervises de paa denne Liste opførte Børn mellem 6 og 14 Aar? Gaar de i en offentlig Skole, maa dennes Navn anføres. Gaar de i Privatskole, enføres Bestyrerens Navn. Hvis Børn over 7 Aar ikke søger Skole, maa Grunden hertil anføres.	Plejebørn. Udfør Plejebørn sættes sjævt i denne Rubrik.
	naar? Dato og Aarstal?	hvorfra? (By, Gade og Hus-Nr.)										Bopælen Oktober Flyttedag 1922 (Gade og Hus-Nr.)	Andre Bopæle siden Oktober Flyttedag 1922 (Gade og Hus-Nr.)				
1ste Sal	✓ <i>Søren Martin Jensen</i>	1877	2/10	Mosby		Ugift	<i>Trachgasse</i> Folkens Skole	3811	6	1350							
	✓ <i>Kerstin Jensen</i>	1879	14	Højby		Enke											
	✓ <i>Søren Margrethe Johansen</i>	1878	13/4	Kierby		<del>Ugift</del> Ugift	Sjerske										
1ste Sal	✓ <i>Anna Martin Polin</i>	1878	11/7	Walling		Ugift	Danne Friid	2619	3	850							
	✓ <i>Pragmild Polin</i>	1909	10/3	Hartvig		Ugift											
2de Sal	✓ <i>Salomon Peter Selmonsen</i>	1868	13/3	Fanning	Husfader	Gift	Smøkke	2032	6	1200	3/4. Danske Folkeforsikringsudvalg						
"	<i>Ann Marie</i>	1870	14/2	Kolind	Husmoder	"					3/4. Jyske Telefon						
"	✓ <i>Anna Simona Marie</i>	1896	13/1	Søhus	Datter	Ugift	Assistent				3/4. Danske Folkeforsikring						
"	✓ <i>Edith</i>	1901	13/3	"	"	"	Kontorhjælper										
"	<i>Rigmor</i>	1907	23/10	"	"	"	"										
3de -	✓ <i>Nils Kristian Petersen-Panting</i>	1866	11/9	Ertesø	Husfader	Ugift	Fabrikant	3757	5	900							
"	✓ <i>Karl Tage Petersen-Panting</i>	1895	27/6	Faarup	Søn	-	Disponent										
"	✓ <i>Ernst Thorvald Petersen-Panting</i>	1897	23/10	"	"	"	Lagerist										
"	✓ <i>Anna Johanne Petersen</i>	1895	11	Herring	"	"	Husbudget										
"	✓ <i>Anna Mathilde Petersen</i>	1884	30/4	Skibstrup	Husmoder	Gift	Medarbejder		4	1150							
"	✓ <i>Minne Vilhelmsen</i>	1904	5/2	Søhus	Datter	"	"										
"	✓ <i>Ann Marie Vilhelmsen</i>	1906	27/1	Søhus	Søn	"	Kontorleder										
4 Sal.	✓ <i>Ernst Lauritsen</i>	1894	21/10	Aarhus	Husfader	Gift	Forsikringsf.	5392	3	750	Forsikring, 1/8 Herrens Aarhus						
"	✓ <i>Olga Margrethe Lauritsen</i>	1893	24/7	Fredericia	Husmoder	"	"										
"	✓ <i>Therese Emil Larsen</i>	1883	2/11	Viborg	Husfader	Gift	Photograf		5	385	Hvidst. Jensen 2/10						
"	<i>Millem</i>	1888	24/10	Fanning	Husmoder	"	"										
"	<i>Ingeborg Marie Jacobsen</i>	1912	9/7	Habsum	Husmoder	"	"										
"	<i>Grete Lauritsen</i>	1915	23/5	Søhus	Husmoder	"	"										
"	<i>Thomas Richardt Hansen</i>	1917	27/8	Søhus	Husmoder	"	"										
✓	<i>Fraude Peterzen Bolling</i>	1894	19/10	Fovling	Husfader	Gift	Maskinarbejder		2	420	Hansen. Thisegade 30						
	<i>Marie Bolling</i>	1890	25/5	Randers	Husmoder	"	"										

9  
17

**Tillægsskema I.** Herpaa opføres udenbys eller i Udlandet boende Personer, der driver Forretning, Haandværk eller anden selvstændig Næringsdrift i Ejendommen.

Navn	Stilling	Adresse		
		Kommune	Gade og Nr.	Hvis udenfor Danmark, vedkommende Land.

**Tillægsskema II.** Forsaavidt Ejeren af Ejendommen har Bopæl udenfor Aarhus, opføres hans (hendes) Navn, Stilling og Adresse paa dette Skema.

Navn	Stilling	Adresse		
		Kommune	Gade og Nr.	Hvis udenfor Danmark, vedkommende Land.
✓ fru Marie Hermansen		Borbrand	Vill. Hans Proge	

**Tillægsskema III.** Herpaa opføres inden- og udenlandske Selskaber, Foreninger og Institutioner, der har Kontor eller Forretningslokaler i Ejendommen.

Selskabets eller Institutionens Navn	Forretnings Branche	Telefon Nr.	Forsaauidt Selskabet er hjemmehørende udenfor Aarhus, opføres her Opholdskommunens Navn. Er Selskabet hjemmehørende i Udlandet, anføres Navnet paa Selskabets herværende Repræsentant.
✓ J. Lunds Teleforsikringsanstalt	Teleforsikring	2032	København
✓ Forsikrings A/S Herrens.	Assurance.	238	Aarhus

**Tillægsskema IV.** Herpaa opføres alle indenbys boende Personer, som driver Forretning, Haandværk o. l. i Ejendommen.

Firma Navn	Indehaverens Navn	Forretnings Branche	Telefon Nr.	Privat Bopæl

At samtlige Personer og Selskaber m. v., som har lejet Lejlighed eller Lokaler, bor eller driver Forretning i forannævnte Ejendom, er optaget paa denne Liste, bevidnes.

Aarhus, den 25 10 1923.

✓ fru Marie Hermansen  
Ejers Navn:

Borbrand, Vill. Hans Proge  
Ejers Bopæl:

*M. Hermansen*  
Ejers eller Advokatens Underskrift.

Nørrealle 17

## Mandtalsliste

over

## Personer, Selskaber, Foreninger og Institutioner,

der benytter Lokaler

i ovennævnte Ejendom.

I Henhold til Lov af 15. Maj 1875 § 21, jfr. § 22, paahviler det under Strafansvar vedkommende Husejer eller hans Befuldmægtigede at udfylde nærværende Skema.

**Beboelsesskemaet.** Alle i Ejendommen boende Personer opføres med deres fulde Navne og øvrige i Skemaet forlangte Oplysninger, uanset om de midlertidig er fraværende.

**Tillægsskema I.** (Se Bagsiden). Paa dette Skema opføres **udenbys eller i Udlandet boende Personer**, der driver Forretning, Haandværk eller anden selvstændig Næringsdrift i Ejendommen.

**Tillægsskema II.** (Se Bagsiden). Forsaavidt **Ejeren af Ejendommen** har Bopæl udenfor Aarhus, opføres hans Navn, Stilling og Adresse paa dette Skema.

**Tillægsskema III.** (Se Bagsiden). Herpaa opføres **inden- og udenlandske Selskaber, Foreninger og Institutioner**, der har Kontor eller Forretningslokaler i Ejendommen.

**Tillægsskema IV.** (Se Bagsiden). Herpaa opføres alle **indenbys boende Personer**, som driver Forretning, Haandværk o. l. i Ejendommen.

Ifald der ikke er tilstrækkelig Plads paa det tilsendte Skema til alle Ejendommens Beboere, vil flere Skemaer kunne faas udleverede ved Henvendelse paa **Skattekontoret, Mejlgade 4, 1ste Sal.** (Aabent fra Kl. 9-2 og fra 4-6).

Aarhus Byraad, i Oktober 1923.

Bemærk Bagsiden!

## Optælling.

(Foretages ved Byraadets Foranstaltning).

Mandkøn . . . . 25

Kvindekøn . . . . 22

Ialt . . . . 47 Personer.

Beboelseskema.

42

Opføres i Rækkefølge saaledes: Forhus, Sidehus, Baghus. (Kælder, Stue, 1. Sal o. s. v.)	Samtlige Beboere af begge Kon.		Fødeby. Hvis udenfor Danmark om Vedkommende har Indfødsret.	Stilling i Husstanden (Husfader, Husmoder, Son, Datter, Plejesøn, Plejedatter, Slægtning, Tyende, Logerende).	Gift, Ugift, Enke, Enke-mand, Fraskilt eller Separeret.	Stand eller Livsstilling. Stillingen betegnes saaledes, at det kan ses, om Vedkommende er Principal eller Medhjælper, f. Eks. Snekker-mester, Snekkervend, Lærling o. s. v.	Telefon Nr.	Husleje af Beboelses-lejligheden samt Antal Værelser. Lofts- og Pigeværelse medregnes ikke. Denne Rubrik udfyldes af Ejeren eller Vice-værten personlig.		Arbejdsgiverens Navn og Bopæl, forsaa vidt selvstændig Virksomhed ikke drives.	Forsaa vidt Tilflytning til Aarhus er sket i det sidste Aar, da		Hvis Flytning indenfor Aarhus Bygrænse er sket i det sidste Aar, da		Hvor undervises de paa denne Liste opførte Børn mellem 6 og 14 Aar? Gaar de i en offentlig Skole, maa dennes Navn anføres. Gaar de i Privatskole, en-føres Bestyrerens Navn. Hvis Børn over 7 Aar ikke søger Skole, maa Grunden hertil anføres.	Plejebørn. Udfor Plejebørn sættes sjaas i denne Rubrik.
	naar? Dato og Aarstal?	hvorfra? (By, Gade og Hus-Nr.)						Bopælen Oktober Flyttedag 1922 (Gade og Hus-Nr.)	Andre Bopæle siden Oktober Flyttedag 1922 (Gade og Hus-Nr.)		Antal Værelser	Aarlig Leje Kr.				
1 Sal.	Ernst Waruving		1852 2/9	Kjøbenhavn	Husfader	Kædetforstander, Professor	222	11	2500							
	Eva Johanne Hilda Waruving		1856 4/10	Silkeborg	Husmoder											
	Christian Dinger-Ottersstrøm		1893 22/5	Kjøbenhavn			Præmierlitteratur									
	Ursula Birgitte Hilda Erik Ottersstrøm		1899 8/10	Silkeborg												
	Dorcas		1923 28/9	Kjøbenhavn												
Asus Mari Mikkelson		1887 1/4	København			Apoteker		1	225	De for. gyldende						
2 Sal		Janni Andreas Lind		1878 29/6	Kjøbenhavn	Husfader		200	5	750						
		Jacoline Rasmussen		1884 22/10	Jægersvej p. Skanderup	Husmoder										
		Anker Rasmussen		1909 27/10	Aarhus	Søn									Mil. Hansen	
		Kermin Rasmussen		1911 1/3												
		Geus Anders Rasmussen		1912 8/11												
		Birthe Nicoline Rasmussen		1914 27/5												
		Inge Margrethe Rasmussen		1920 16/5												
		Helga Vera Lorenzen		1907 13/1	Kjøbenhavn	Slægting										
2 Sal		Olga Otto		1862 17/11	Kjøbenhavn	Husmoder		7	1400							
		Valmer Jensen		1895 17/10	København	Rejseende										
		Mathias Korsgaard		1881 7/2	København	Stjerner										
3 Sal		Niels Jørgen Secker		1878 30/7	Aarhus	Husfader		196								
		Aurilia Johanne Secker		1876 29/1	Randens	Husmoder		100	5	750						
		Ove Emil		1908 21/12	Aarhus	Søn										
		Erik		1909 23/2												
		Ellen Margrethe		1911 27/2		Datter									Aarslev	
		Fru													Fik. Tødt	
		Harry Christian Emil Christen		1896 22/12	København	Husfader										
		Edith Svendsen		1893 14/7	Aarhus	Husmoder										
		Mogens Svendsen		1905 28/9	Kjøbenhavn	Søn										
		Pagnhild		1917 8/3												
		Løjtnant		1922 24/3	Aarhus	Søn										
		Erna Elizabeth Lauritzen		1903 10/10	Silkeborg	Syende										
		Chr. Hansen		1888 7/3	Kjøbenhavn	Husfader										
		Anna Margrethe Henriette Hansen		1896 14/10	Kjøbenhavn	Husmoder										
		Christian Hansen		1914 1/2	Aarhus	Søn										
		Erik Erik		1916 7/9												
		Carl August		1921 27/5												
		Erik		1923 1/3		Datter										
4 Sal		Konrad Kristian Rasmussen		1892 7/10	Aalborg	Husfader		1	180							
		Kamma Kristine Rasmussen		1898 8/4	Odense	Husmoder										
		P. Rasmussen		1864 17	København	Husfader		3	350							
		Anni Nielsen Rasmussen		1871 28/1	Aalborg	Husmoder										

$$\frac{21}{17} + \frac{4}{5} = \frac{25}{22}$$

**Tillægsskema I.** Herpaa opføres udenbys eller i Udlandet boende Personer, der driver Forretning, Haandværk eller anden selvstændig Næringsdrift i Ejendommen.

Navn	Stilling	Adresse		
		Kommune	Gade og Nr.	Hvis udenfor Danmark, vedkommende Land.

**Tillægsskema II.** Forsaavidt Ejeren af Ejendommen har Bopæl udenfor Aarhus, opføres hans (hendes) Navn, Stilling og Adresse paa dette Skema.

Navn	Stilling	Adresse		
		Kommune	Gade og Nr.	Hvis udenfor Danmark, vedkommende Land.
Fr. Mari Hermann		Broboend	Villehaus Broge	

**Tillægsskema III.** Herpaa opføres inden- og udenlandske Selskaber, Foreninger og Institutioner, der har Kontor eller Forretningslokaler i Ejendommen.

Selskabets eller Institutionens Navn	Forretnings Branche	Telefon Nr.	Forsaavidt Selskabet er hjemmehørende udenfor Aarhus, opføres her Opholdskommunens Navn.
			Er Selskabet hjemmehørende i Udlandet, anføres Navnet paa Selskabets hervarende Repræsentant.

**Tillægsskema IV.** Herpaa opføres alle indenbys boende Personer, som driver Forretning, Haandværk o. l. i Ejendommen.

Firma Navn	Indehaverens Navn	Forretnings Branche	Telefon Nr.	Privat Bopæl
	Nyge Nielsen	Snedker m. m.	2311	Niinegade 44
	Th. A. Møstergaard	Tøj m. m.	3798	Mi. Alle 86
	Madsen	Snedker m. m.		Hjllernsgade
	& Vørsild	Billede skær	2091	Bejdammen 7

At samtlige Personer og Selskaber m. v., som har lejet Lejlighed eller Lokaler, bor eller driver Forretning i forannævnte Ejendom, er optaget paa denne Liste, bevidnes.

Aarhus, den 23 10 1923.

Ejers Navn: Fr. Mari Hermann  
Ejers Bopæl: Broboend (Villehaus Broge)

Ejers eller Viceværtens Underskrift.

Næringsdrift i Ejendommen.

Afhentes den

Løbe Nr.: 473 B.  
Gade: Nørregade

Husnummer: 42  
(Nørregade 15)

Uden for Danmark, vedkommende Land.

af dette Skema.

Uden for Danmark, vedkommende Land.

er i Ejendommen.

tilhørende uden for Aarhus, kommunens Navn.  
i Udlandet, anføres Navnet  
værende Repræsentant

Privat Bopæl

gade 44  
Mc 86  
Nørregade  
nummer 7

etning

er  
(Boje)

# Mandtalsliste

over

## Personer, Selskaber, Foreninger og Institutioner,

der benytter Lokaler

i ovennævnte Ejendom.

I Henhold til Lov af 15. Maj 1875 § 21, jfr. § 22, paahviler det under Strafansvar vedkommende Husejer eller hans Befuldmægtigede at udfylde nærværende Skema.

**Beboelsesskemaet.** Alle i Ejendommen boende Personer opføres med deres fulde Navne og øvrige i Skemaet forlangte Oplysninger, uanset om de midlertidig er fraværende.

**Tillægsskema I.** (Se Bagsiden). Paa dette Skema opføres **udenbys eller i Udlandet boende Personer**, der driver Forretning, Haandværk eller anden selvstændig Næringsdrift i Ejendommen.

**Tillægsskema II.** (Se Bagsiden). Forsaavidt **Ejeren af Ejendommen** har Bopæl uden for Aarhus, opføres hans Navn, Stilling og Adresse paa dette Skema.

**Tillægsskema III.** (Se Bagsiden). Herpaa opføres **inden- og udenlandske Selskaber, Foreninger og Institutioner**, der har Kontor eller Forretningslokaler i Ejendommen.

**Tillægsskema IV.** (Se Bagsiden). Herpaa opføres alle **indenbys boende Personer**, som driver Forretning, Haandværk o. l. i Ejendommen.

Ifald der ikke er tilstrækkelig Plads paa det tilsendte Skema til alle Ejendommens Beboere, vil flere Skemaer kunne faas udleverede ved Henvendelse paa **Skattekontoret, Mejlgade 4, 1ste Sal.** (Aabent fra Kl. 9-2 og fra 4-6).

Aarhus Byraad, i Oktober 1923.

**Bemærk Bagsiden!**

**Optælling**  
(Foretages ved Byraadets Foranstaltning).

Mandkøn . . .	
Kvindkøn . . .	
Ialt . . .	Personer.



**Tillægsskema I.** Herpaa opføres udenbys eller i Udlandet boende Personer, der driver Forretning, Haandværk eller anden selvstændig Næringsdrift i Ejendommen.

Navn	Stilling	Adresse		
		Kommune	Gade og Nr.	Hvis udenfor Danmark, vedkommende Land.

**Tillægsskema II.** Forsaavidt Ejeren af Ejendommen har Bopæl udenfor Aarhus, opføres hans (hendes) Navn, Stilling og Adresse paa dette Skema.

Navn	Stilling	Adresse		
		Kommune	Gade og Nr.	Hvis udenfor Danmark, vedkommende Land.
Jens Hans Hansen		Borovne	1114 Hans Børgersgade	

**Tillægsskema III.** Herpaa opføres inden- og udenlandske Selskaber, Foreninger og Institutioner, der har Kontor eller Forretningslokaler i Ejendommen.

Selskabets eller Institutionens Navn	Forretnings Branche	Telefon Nr.	Forsaavidt Selskabet er hjemmehørende udenfor Aarhus, opføres her Opholdskommunens Navn. Er Selskabet hjemmehørende i Udlandet, anføres Navnet paa Selskabets herværende Repræsentant

**Tillægsskema IV.** Herpaa opføres alle indenbys boende Personer, som driver Forretning, Haandværk o. l. i Ejendommen.

Firma Navn	Indehaverens Navn	Forretnings Branche	Telefon Nr.	Privat Bopæl
	S. F. Hansen	Adornac	1114	Hans Børgersgade 11
	Cyark.	Cigaferotiv	3764	Nørregade 42
	P. Christensen	Skonops	4986	11. Alle 19
	Holger Petersen	Manufaktur	4246	Thuningsgade 6

At samtlige Personer og Selskaber m. v., som har lejet Lejlighed eller Lokaler, bor eller driver Forretning i forannævnte Ejendom, er optaget paa denne Liste, bevidnes.

Aarhus, den \_\_\_\_\_ 1923.

Ejerens Navn: \_\_\_\_\_

Ejerens Bopæl: \_\_\_\_\_

Ejerens eller Viceværtens Underskrift.



Nørregade 11  
 Nørregade 42  
 Alle 19  
 Nørregade 6

# Mandtalsliste

over

## Personer, Selskaber, Foreninger og Institutioner,

der benytter Lokaler

i ovennævnte Ejendom.

I Henhold til Lov af 15. Maj 1875 § 21, jfr. § 22, paahviler det under Strafansvar vedkommende Husejer eller hans Befuldmægtigede at udfylde nærværende Skema.

**Beboelseskemaet.** Alle i Ejendommen boende Personer opføres med deres fulde Navne og øvrige i Skemaet forlangte Oplysninger, uanset om de midlertidig er fraværende.

**Tillægsskema I.** (Se Bagsiden). Paa dette Skema opføres **udenbys eller i Udlandet boende Personer**, der driver Forretning, Haandværk eller anden selvstændig Næringsdrift i Ejendommen.

**Tillægsskema II.** (Se Bagsiden). Forsaavidt **Ejeren af Ejendommen** har Bopæl udenfor Aarhus, opføres hans Navn, Stilling og Adresse paa dette Skema.

**Tillægsskema III.** (Se Bagsiden). Herpaa opføres **inden- og udenlandske Selskaber, Foreninger og Institutioner**, der har Kontor eller Forretningslokaler i Ejendommen.

**Tillægsskema IV.** (Se Bagsiden). Herpaa opføres alle **indenbys boende Personer**, som driver Forretning, Haandværk o. l. i Ejendommen.

Ifald der ikke er tilstrækkelig Plads paa det tilsendte Skema til alle Ejendommens Beboere, vil flere Skemaer kunne faas udleverede ved Henvendelse paa **Skattekontoret, Mejlgade 4, 1ste Sal.** (Aabent fra Kl. 9-2 og fra 4-6).

Aarhus Byraad, i Oktober 1925.

**Bemærk Bagsiden!**

### Optælling.

(Foretages ved Byraadets Foranstaltning).

Mandkøn . . . 6

Kvindkøn . . . 5

Ialt . . . 11 Personer.

Beboelseskema.

44

Opføres i Rækkefølge saaledes: Forhus, Sidehus, Baghus. (Kælder, Stue, 1. Sal o. s. v.)	Samtlige Beboere af begge Køn. <b>Fulde Navn.</b> Ved Born uden Navne sættes »Dreng» eller »Pige». <b>Det almindelig benyttede Fornavn understreges.</b> (Mellem hver Familie maa der helst være en Linies Mellemlinje).	Fødselsaar	Fødselsdag	Fødeby. Hvis udenfor Danmark om Vedkommende har Indfødsret.	Stilling i Husstanden (Husfader, Husmoder, Son, Datter, Plejesøn, Plejedatter, Slagting, Tyende, Logerende).	Gift, Ugift, Enke, Enke-mand, Fraskilt eller Separeret.	Stand eller Livsstilling. Stillingen betegnes saaledes, at det kan ses, om Vedkommende er Principal eller Medhjælper, f. Eks. Snedkermester, Snedkersvend, Lærling o. s. v.	Telefon Nr.	Husleje af Beboelseslejligheden samt Antal Værelser. Lofte og Pigeværrelse medregnes ikke. Denne Rubrik udfyldes af Ejeren eller Viceværtens personlig.		Arbejdsgiverens Navn og Bopæl, forsaavidt selvstændig Virksomhed ikke drives.	Forsaauidt Tilflytning til Aarhus er sket i det sidste Aar, da		Hvis Flytning indenfor Aarhus Bygrænse er sket i det sidste Aar, da		Hvor undervises de paa denne Liste opførte Born mellem 6 og 14 Aar? Gaar de i en offentlig Skole, maa dennes Navn anføres. Gaar de i Privatskole, anføres Betyrersens Navn. Hvis Børn over 7 Aar ikke søger Skole, maa Grunden hertil anføres.	Plejebørn. Udfor Plejebørn sættes sjaas i denne Rubrik.
									Antal Værelser	Aarlig Leje Kr.		naar? Dato og Aarstal?	hvorfra? (By, Gade og Hus-Nr.)	Bopælen Oktober Flyttedag 1922 (Gade og Hus-Nr.)	Andre Bopæle siden Oktober Flyttedag 1922 (Gade og Hus-Nr.)		

I Agge Andersen 1896 29/8 Glyngør Husfader Gift  
Theodora Andersen 1896 25/1 Sønderho Husmoder -  
Christiane Thykjær Andersen 1920 17/1 -  
Asa Thykjær Andersen 1922 24/12 -  
Rikke Thykjær Andersen 1922 24/12 -

II Jul Nils Peter Viggo Nielsen 1889 3/4 Ukultive Husfader Gift Snedkermester 230 3 689.-  
Johanne Nielsen 1893 14/12 -  
Carl Bory Nielsen 1912 13/12 Aarhus -

III Jul Ronald Sørensen Bohde 1899 11/12 Skuer Husfader Gift Slagtervend 300 300 Agge Andersen Nørregade  
Erna Caroline Bohde 1900 7/12 Broust Husmoder -

IIII Jul Jens Fjergen Jensen 1890 3/3 Pedersbøje - - - - - Ugift Brandemand 160 1 120.

6  
5

**Tillægsskema I.** Herpaa opføres udenbys eller i Udlandet boende Personer, der driver Forretning, Haandværk eller anden selvstændig Næringsdrift i Ejendommen.

Navn	Stilling	Adresse		
		Kommune	Gade og Nr.	Hvis udenfor Danmark, vedkommende Land.

**Tillægsskema II.** Forsaavidt Ejeren af Ejendommen har Bopæl udenfor Aarhus, opføres hans (hendes) Navn, Stilling og Adresse paa dette Skema.

Navn	Stilling	Adresse		
		Kommune	Gade og Nr.	Hvis udenfor Danmark, vedkommende Land.

**Tillægsskema III.** Herpaa opføres inden- og udenlandske Selskaber, Foreninger og Institutioner, der har Kontor eller Forretningslokaler i Ejendommen.

Selskabets eller Institutionens Navn	Forretnings Branche	Telefon Nr.	Forsaavidt Selskabet er hjemmehørende udenfor Aarhus, opføres her Opholdskommunens Navn.
			Er Selskabet hjemmehørende i Udlandet, anføres Navnet paa Selskabets herværende Repræsentant

**Tillægsskema IV.** Herpaa opføres alle indenbys boende Personer, som driver Forretning, Haandværk o. l. i Ejendommen.

Firma Navn	Indehaverens Navn	Forretnings Branche	Telefon Nr.	Privat Bopæl
<i>V. &amp; M. Andersen</i>	<i>W. Søren Andersen</i>	<i>Hørkerlagteri</i>	<i>1489</i>	<i>Vorupgade 44</i>
<i>Jens Jørgen Jensen</i>	<i>Jens Jørgen Jensen</i>	<i>Brændevand</i>	<i>1699</i>	<i>Nørregade 44</i>

At samtlige Personer og Selskaber m. v., som har lejet Lejlighed eller Lokaler, bor eller driver Forretning i forannævnte Ejendom, er optaget paa denne Liste, bevidnes.

Aarhus, den \_\_\_\_\_ 1923.

Ejers Navn: *W. Søren Andersen*

Ejers Bopæl: *Vorupgade 44 I*

*W. Søren Andersen*  
Ejer eller Viceværtens Underskrift.

# Mandtalsliste

over

## Personer, Selskaber, Foreninger og Institutioner,

der benytter Lokaler

### i ovennævnte Ejendom.

I Henhold til Lov af 15. Maj 1875 § 21, jfr. § 22, paahviler det under Strafansvar vedkommende Husejer eller hans Befuldmægtigede at udfylde nærværende Skema.

**Beboelseskemaet.** Alle i Ejendommen boende Personer opføres med deres fulde Navne og øvrige i Skemaet forlangte Oplysninger, uanset om de midlertidig er fraværende.

**Tillægsskema I.** (Se Bagsiden). Paa dette Skema opføres **udenbys eller i Udlandet boende Personer**, der driver Forretning, Haandværk eller anden selvstændig Næringsdrift i Ejendommen.

**Tillægsskema II.** (Se Bagsiden). Forsaavidt **Ejeren af Ejendommen** har Bopæl udenfor Aarhus, opføres hans Navn, Stilling og Adresse paa dette Skema.

**Tillægsskema III.** (Se Bagsiden). Herpaa opføres **inden- og udenlandske Selskaber, Foreninger og Institutioner**, der har Kontor eller Forretningslokaler i Ejendommen.

**Tillægsskema IV.** (Se Bagsiden). Herpaa opføres alle **indenbys boende Personer**, som driver Forretning, Haandværk o. l. i Ejendommen.

Ifald der ikke er tilstrækkelig Plads paa det tilsendte Skema til alle Ejendommens Beboere, vil flere Skemaer kunne faas udleverede ved Henvendelse paa **Skattekontoret, Mejlgade 4, 1ste Sal.** (Aabent fra Kl. 9-2 og fra 4-6).

Aarhus Byraad, i Oktober 1923.

**Bemærk Bagsiden!**

#### Optælling.

(Foretages ved Byraadets Foranstaltning).

Mandkøn . . . 1

Kvindkøn . . . 3

Ialt . . . 4 Personer.

**Beboelseskema.**

3

Opføres i Rækkefølge saaledes: Forhus, Sidehus, Baghus. (Kælder, Stue, 1. Sal o. s. v.)	Samtlige Beboere af begge Køn.		Fødselsaar	Fødselsdag	Fødeby. Hvis udenfor Danmark om Vedkommende har Indfødsret.	Stilling i Husstanden (Husfader, Husmoder, Son, Datter, Plejeson, Plejedatter, Slægtning, Tyende, Logerende).	Gift, Ugift, Enke, Enkesmand, Fraskilt eller Separeret.	Stand eller Livsstilling. Stillingen betegnes saaledes, at det kan ses, om Vedkommende er Principal eller Medhjælper, f. Eks. Snekker, mester, Snekkersvend, Lærling o. s. v.	Telefon Nr.	Husleje af Beboelseslejligheden samt Antal Værelser. Lofts- og Pigeværelse medregnes ikke. Denne Rubrik udfyldes af Ejeren eller Viceværtten personlig.	Arbejdsgiverens Navn og Bopæl, forsaauidt selvstændig Virksomhed ikke drives.	Forsaauidt Tilflytning til Aarhus er sket i det sidste Aar, da		Hvis Flytning indenfor Aarhus Bygrænse er sket i det sidste Aar, da		Hvor undervises de paa denne Liste opførte Børn mellem 6 og 14 Aar? Gaar de i en offentlig Skole, maa dennes Navn anføres. Gaar de i Privatskole, anføres Bestyrerens Navn. Hvis Børn over 7 Aar ikke søger Skole, maa Grunden hertil anføres.	Plejebørn. Udfor Plejebørn sættes »Jav i denne Rubrik.
	naar? Dato og Aarstal?	hvorfra? (By, Gade og Hus-Nr.)										Bopælen Oktober Flyttedag 1922 (Gade og Hus-Nr.)	Andre Bopæle siden Oktober Flyttedag 1922 (Gade og Hus-Nr.)				

1	Søren Sørensen	1878	2/2	Halskøbe	Hjortshøj	Eft.	Tramantler	1922	3	800						
	Anna Mikkeline Sørensen	1884	7/4	Kristrup	Højenskov	—										
	Karin Margrethe Sørensen	1910	1/10	Ranters	Børn											
	Annalise Bodil Sørensen	1920	12/12	Aarhus	—											

$\frac{1}{3}$

Finnsgade  
Skole

**Tillægsskema I.** Herpaa opføres udenbys eller i Udlandet boende Personer, der driver Forretning, Haandværk eller anden selvstændig Næringsdrift i Ejendommen.

Navn	Stilling	Adresse		
		Kommune	Gade og Nr.	Hvis udenfor Danmark, vedkommende Land.

**Tillægsskema II.** Forsaavidt Ejeren af Ejendommen har Bopæl udenfor Aarhus, opføres hans (hendes) Navn, Stilling og Adresse paa dette Skema.

Navn	Stilling	Adresse		
		Kommune	Gade og Nr.	Hvis udenfor Danmark, vedkommende Land.

**Tillægsskema III.** Herpaa opføres inden- og udenlandske Selskaber, Foreninger og Institutioner, der har Kontor eller Forretningslokaler i Ejendommen.

Selskabets eller Institutionens Navn	Forretnings Branche	Telefon Nr.	Forsaavidt Selskabet er hjemmehørende udenfor Aarhus, opføres her Opholdskommunens Navn. Er Selskabet hjemmehørende i Udlandet, anføres Navnet paa Selskabets herværende Repræsentant.

**Tillægsskema IV.** Herpaa opføres alle indenbys boende Personer, som driver Forretning, Haandværk o. l. i Ejendommen.

Firma Navn	Indehaverens Navn	Forretnings Branche	Telefon Nr.	Privat Bopæl
<i>Trasko &amp; Skolevejhuset</i>	<i>Søren Sørensen</i>	<i>Trasko &amp; Skolevej 1927.</i>		<i>Nørregade 3</i>

At samtlige Personer og Selskaber m. v., som har lejet Lejlighed eller Lokaler, bor eller driver Forretning i forannævnte Ejendom, er optaget paa denne Liste, bevidnes.

Aarhus, den *25. 10.* 1923.

Ejers Navn: *Søren Sørensen*

Ejers Bopæl: *Nørregade*

*Søren Sørensen*  
Ejers eller Vistværtens Underskrift.

# Mandtalsliste

over

## Personer, Selskaber, Foreninger og Institutioner,

der benytter Lokaler

i ovennævnte Ejendom.

I Henhold til Lov af 15. Maj 1875 § 21, jfr. § 22, paahviler det under Strafansvar vedkommende Husejer eller hans Befuldmægtigede at udfylde nærværende Skema.

**Beboelsesskemaet.** Alle i Ejendommen boende Personer opføres med deres fulde Navne og øvrige i Skemaet forlangte Oplysninger, uanset om de midlertidig er fraværende.

**Tillægsskema I.** (Se Bagsiden). Paa dette Skema opføres **udenbys eller i Udlandet boende Personer**, der driver Forretning, Haandværk eller anden selvstændig Næringsdrift i Ejendommen.

**Tillægsskema II.** (Se Bagsiden). Forsaavidt **Ejeren af Ejendommen** har Bopæl udenfor Aarhus, opføres hans Navn, Stilling og Adresse paa dette Skema.

**Tillægsskema III.** (Se Bagsiden). Herpaa opføres **inden- og udenlandske Selskaber, Foreninger og Institutioner**, der har Kontor eller Forretningslokaler i Ejendommen.

**Tillægsskema IV.** (Se Bagsiden). Herpaa opføres alle **indenbys boende Personer**, som driver Forretning, Haandværk o. l. i Ejendommen.

Ifald der ikke er tilstrækkelig Plads paa det tilsendte Skema til alle Ejendommens Beboere, vil flere Skemaer kunne faas udleverede ved Henvendelse paa **Skattekontoret, Mejlgade 4, 1ste Sal.** (Aabent fra Kl. 9—2 og fra 4—6).

Aarhus Byraad, i Oktober 1925.

**Bemærk Bagsiden!**

### Optælling.

(Foretages ved Byraadets Foranstaltning).

Mandkøn . . . . 4

Kvindekøn . . . . 5

Ialt . . . . 9 Personer.

Beboelseskema. 5

Opføres i Rækkefølge saaledes: Forhus, Sidehus, Baghus. (Kælder, Stue, 1. Sal o. s. v.)	Samtlige Beboere af begge Kon.		Fødsels- og fødsels-dag		Fødeby.	Stilling i Husstanden	Gift, Ugift, Enke, Enke-mand, Fraskilt eller Separeret.	Stand eller Livsstilling.	Telefon Nr.	Husleje af Beboelses-læjligheden samt Antal Værelser. Leds og Pigværelse medregnes ikke. Denne Rubrik udfyldes af Ejeren eller Værten personlig. Antal Værelser	Forsaavidt Tilflytning til Aarhus er sket i det sidste Aar, da		Hvis Flytning indenfor Aarhus Bygrænse er sket i det sidste Aar, da		Hvor undervises de paa denne Liste opførte Børn mellem 6 og 14 Aar? Gaar de i en offentlig Skole, maa dennes Navn anføres. Gaar de i Privatskole, en-føres Bestyrers Navn. Hvis Børn over 7 Aar ikke søger Skole, maa Grunden hertil anføres.	Plejebørn. Udfor Plejebørn sættes sjaas i denne Rubrik.
	Fulde Navn.		Fødsels- aar	Fødsels- dag	Hvis udenfor Danmark om Vedkommende har Indfødsret.	(Hustader, Husmoder, Son, Datter, Plejesøn, Plejedatter, Slægtning, Tyende, Løgerende).	Stillingen betegnes saaledes, at det kan ses, om Vedkommende er Principal eller Medhjælper, f. Eks. Snedkermester, Snedkersvend, Lærling o. s. v.	Arbejdsgiverens Navn og Bopæl, forsaavidt selvstændig Virksomhed ikke drives.			naar? Dato og Aantal?	hvorfra? (By, Gade og Hus-Nr)	Bopælen Oktober Flyttedag 1922 (Gade og Hus-Nr)	Andre Bopæle siden Oktober Flyttedag 1922 (Gade og Hus-Nr)		
St. og 1. Sal.	Ithol Eskildsen		1832	20/1	Ormslev	Husfader	gift	Touffelt handler.								
	Olga Eskildsen		1887	2/12	Viborg	Husmoder	"	"								
	Marie Louise Pedersen		1906	29/2	Horsens.		ug	Ekspeditrice			A. Eskildsen, Konfektionfor. 110	Horsens	X			
St.	Jens Peter Andersen		1844	23/4	Masttrup	Købfader	E	Førh. Detailist								
	Anna Margrethe Andersen		1870	29/11	Opneaae	Datter	M	Detailhandl.								
1. Sal.	Lvend Oage Jensen.		1900	19/4	Aarhus.	Husfader.	gift	Førrermeister						Euldrugs gade 17 ✓		
"	Esse Marie Jensen		1900	10/11	Odder	Husmoder.	"	"						Skoligade 7.		
2 "	✓ Anna Marie Andersen		1858	27/3	Hjalle	Milørdoneau.	Enke.							Jelmissegade 1 ✓		
	Laurits Christian Laurson		1891	22/10	Lilker		Ugift	Arbejdsmand			Brunn & Sorensen Kannedegade			Virrum 83 ✓	Skoligade 18 ✓	

4  
5



**Tillægsskema I.** Herpaa opføres udenbys eller i Udlandet boende Personer, der driver Forretning, Haandværk eller anden selvstændig Næringsdrift i Ejendommen.

Navn	Stilling	Adresse		
		Kommune	Gade og Nr.	Hvis udenfor Danmark, vedkommende Land.

**Tillægsskema II.** Forsaavidt Ejeren af Ejendommen har Bopæl udenfor Aarhus, opføres hans (hendes) Navn, Stilling og Adresse paa dette Skema.

Navn	Stilling	Adresse		
		Kommune	Gade og Nr.	Hvis udenfor Danmark, vedkommende Land.

**Tillægsskema III.** Herpaa opføres inden- og udenlandske Selskaber, Foreninger og Institutioner, der har Kontor eller Forretningslokaler i Ejendommen.

Selskabets eller Institutionens Navn	Forretnings Branche	Telefon Nr.	Forsaavidt Selskabet er hjemmehørende udenfor Aarhus, opføres her Opholdskommunens Navn. Er Selskabet hjemmehørende i Udlandet, anføres Navnet paa Selskabets herværende Repræsentant	

**Tillægsskema IV.** Herpaa opføres alle indenbys boende Personer, som driver Forretning, Haandværk o. l. i Ejendommen.

Firma Navn	Indehaverens Navn	Forretnings Branche	Telefon Nr.	Privat Bopæl
<i>A. Eskildsen</i>	<i>A. Eskildsen</i>	<i>Konfektfermelug</i>	<i>5381</i>	<i>1 Gal No 5. h.</i>
<i>Foh Thyre Andersen</i>	<i>Foh Thyre Andersen</i>	<i>Detailist</i>	<i>0</i>	<i>1 Gal No 5 v.</i>

At samtlige Personer og Selskaber m. v., som har lejet Lejlighed eller Lokaler, bor eller driver Forretning i forannævnte Ejendom, er optaget paa denne Liste, bevidnes.

Aarhus, den \_\_\_\_\_ 1925.

Ejeren Navn: *A. Eskildsen*

Ejeren Bopæl: *Norregade 5*

Ejeren eller Viceværtens Underskrift.

# Mandtalsliste

over

## Personer, Selskaber, Foreninger og Institutioner,

der benytter Lokaler

### i ovennævnte Ejendom.

I Henhold til Lov af 15. Maj 1875 § 21, jfr. § 22, paahviler det under Strafansvar vedkommende Husejer eller hans Befuldmægtigede at udfylde nærværende Skema.

**Beboelsesskemaet.** Alle i Ejendommen boende Personer opføres med deres fulde Navne og øvrige i Skemaet forlangte Oplysninger, uanset om de midlertidig er fraværende.

**Tillægsskema I.** (Se Bagsiden). Paa dette Skema opføres **udenbys eller i Udlandet boende Personer**, der driver Forretning, Haandværk eller anden selvstændig Næringsdrift i Ejendommen.

**Tillægsskema II.** (Se Bagsiden). Forsaavidt **Ejeren af Ejendommen** har Bopæl udenfor Aarhus, opføres hans Navn, Stilling og Adresse paa dette Skema.

**Tillægsskema III.** (Se Bagsiden). Herpaa opføres **inden- og udenlandske Selskaber, Foreninger og Institutioner**, der har Kontor eller Forretningslokaler i Ejendommen.

**Tillægsskema IV.** (Se Bagsiden). Herpaa opføres alle **indenbys boende Personer**, som driver Forretning, Haandværk o. l. i Ejendommen.

Ifald der ikke er tilstrækkelig Plads paa det tilsendte Skema til alle Ejendommens Beboere, vil flere Skemaer kunne faas udleverede ved Henvendelse paa **Skattekontoret, Mejlgade 4, 1ste Sal.** (Aabent fra Kl. 9—2 og fra 4—6).

Aarhus Byraad, i Oktober 1925.

**Bemærk Bagsiden!**

#### Optælling.

(Foretages ved Byraadets Foranstaltning).

Mandkøn . . . 3

Kvindekøn . . . 7

Ialt . . . 10 Personer.

Beboelseskema. 7

Opfores i Rækkefølge saaledes: Forhus, Sidehus, Baghus. (Kælder, Stue, 1. Sal o. s. v.)	Samtlige Beboere af begge Køn.		Fød- sels- aar	Fød- sels- dag	Fødeby. Hvis udenfor Danmark om Vedkommende har Indfødsret.	Stilling i Hus- standen (Husfader, Hus- moder, Son, Datter, Plejeson, Plejedatter, Slægt- ning, Tyende, Logerende).	Gift, Ugift, Enke, Enke- mand, Fraskilt eller Separeret.	Stand eller Livsstilling. Stillingen betegnes saaledes, at det kan ses, om Ved- kommende er Principal eller Medhjælper, f. Eks. Snedker- mester, Snedkersvend, Lærling o. s. v.	Tele- Nr.	Husleje af Beboelses- lejligheden samt Antal Værelser. Leds- og Pigeværelse medregnes ikke. Denne Rubrik udfyldes af Ejerne eller Vice- værten personlig.	Arbejdsgiverens Navn og Bopæl, forsaavidt selvstændig Virksomhed ikke drives.	Forsaavidt Tilflytning til Aarhus er sket i det sidste Aar, da		Hvis Flytning indenfor Aarhus Bygrænse er sket i det sidste Aar, da		Hvor undervises de paa denne Liste opførte Børn mellem 6 og 14 Aar? Gaar de i en offentlig Skole, maa dennes Navn anføres. Gaar de i Privatskole, en- løres Betsværens Navn. Hvis Børn over 7 Aar ikke søger Skole, maa Grunden hertil anføres.	Plejebørn. Udfor Plejebørn sættes sjaas i denne Rubrik.
	naar? Dato og Aarstal?	hvorfra? (By, Gade og Hus-Nr.)										Bopælen Oktober Flyttedag 1922 (Gade og Hus-Nr.)	Andre Bopæle siden Oktober Flyttedag 1922 (Gade og Hus-Nr.)				
Kalden ✓	Johann Larrin	1876	7/1	Fredericia	Hustru	Ligt			2 Værelser								
"	Julius Andreas Larrin	1878	24/2	Flojstov Ld.	Mand	Ligt	Marsmand.		2 Værelser	900 Ln	Marsmand						
1 Sal	Kristen Jørgensen Andersen	1870	31/5	Esborg By	Mand	Ligt	Arbejmand		2 Værelser		Oliefabrikus 9 <sup>te</sup> i Aarhus						
"	Elsie Maria Andersen	1865	3/9	Rogen By	Hustru	Ligt			2 Værelser	350 Ln							
"	Peter Nielsen	1904	28/10	Rogen By	Pige	Ugift	Torretingsbud				Manufakturhandler A. Christensen Søndergade						
Kvist	Mette Marie Christensen	1856	31/3	København	Enke				2 Værelser							Paradisgade	
"	Marie Kristine Christensen	1914	13/10	Aarhus	Pige				2 Værelser	225 Ln						Borgvej	
Kvist	Sethide Sogni Nielsen	1888	10/11	København	Enke				2 Værelser	240 Ln							
1 Sal	Kristine Sofie Nielsen	1862	11/10	København	Enke				3 Værelser								
"	Anders Valborg Marie Nielsen	1907	7/6	København	Datter				2 Værelser	450 Ln							

3  
7

**Tillægsskema I.** Herpaa opføres udenbys eller i Udlandet boende Personer, der driver Forretning, Haandværk eller anden selvstændig Næringsdrift i Ejendommen.

Navn	Stilling	Adresse		
		Kommune	Gade og Nr.	Hvis udenfor Danmark, vedkommende Land.

**Tillægsskema II.** Forsaauidt Ejeren af Ejendommen har Bopæl udenfor Aarhus, opføres hans (hendes) Navn, Stilling og Adresse paa dette Skema.

Navn	Stilling	Adresse		
		Kommune	Gade og Nr.	Hvis udenfor Danmark, vedkommende Land.

**Tillægsskema III.** Herpaa opføres inden- og udenlandske Selskaber, Foreninger og Institutioner, der har Kontor eller Forretningslokaler i Ejendommen.

Selskabets eller Institutionens Navn	Forretnings Branche	Telefon Nr.	Forsaauidt Selskabet er hjemmehørende udenfor Aarhus, opføres her Opholdskommunens Navn.
			Er Selskabet hjemmehørende i Udlandet, anføres Navnet paa Selskabets herværende Repræsentant.

**Tillægsskema IV.** Herpaa opføres alle indenbys boende Personer, som driver Forretning, Haandværk o. l. i Ejendommen.

Firma Navn	Indehaverens Navn	Forretnings Branche	Telefon Nr.	Privat Bopæl
	Joh. A. Lassen	Konfigurer	-	Nørregade 7.
Niels Pedersen	Niels P. N. Pedersen	Cigarfabrik	-	Larsengade 41 <sup>II</sup>

At samtlige Personer og Selskaber m. v., som har lejet Lejlighed eller Lokaler, bor eller driver Forretning i forannævnte Ejendom, er optaget paa denne Liste, bevidnes.

Aarhus, den 23 Oktober 1923.

Ejeren Navn: N. Nielsen

Ejeren Bopæl: Nørregade 7

Ejeren eller Viceværtens Underskrift.

# Mandtalsliste

over

## Personer, Selskaber, Foreninger og Institutioner,

der benytter Lokaler

i ovennævnte Ejendom.

I Henhold til Lov af 15. Maj 1875 § 21, jfr. § 22, paahviler det under Strafansvar vedkommende Husejer eller hans Befuldmægtigede at udfylde nærværende Skema.

**Beboelseskemaet.** Alle i Ejendommen boende Personer opføres med deres fulde Navne og øvrige i Skemaet forlangte Oplysninger, uanset om de midlertidig er fraværende.

**Tillægsskema I.** (Se Bagsiden). Paa dette Skema opføres **udenbys eller i Udlandet boende Personer**, der driver Forretning, Haandværk eller anden selvstændig Næringsdrift i Ejendommen.

**Tillægsskema II.** (Se Bagsiden). Forsaavidt **Ejeren af Ejendommen** har Bopæl udenfor Aarhus, opføres hans Navn, Stilling og Adresse paa dette Skema.

**Tillægsskema III.** (Se Bagsiden). Herpaa opføres **inden- og udenlandske Selskaber, Foreninger og Institutioner**, der har Kontor eller Forretningslokaler i Ejendommen.

**Tillægsskema IV.** (Se Bagsiden). Herpaa opføres alle **indenbys boende Personer**, som driver Forretning, Haandværk o. l. i Ejendommen.

Ifald der ikke er tilstrækkelig Plads paa det tilsendte Skema til alle Ejendommens Beboere, vil flere Skemaer kunne faas udleverede ved Henvendelse paa **Skattekontoret, Mejlgade 4, 1ste Sal.** (Aabent fra Kl. 9-2 og fra 4-6).

Aarhus Byraad, i Oktober 1925.

**Bemærk Bagsiden!**

### Optælling.

(Foretages ved Byraadets Foranstaltning).

Mandkøn . . . . 3

Kvindekøn . . . . 4

Ialt . . . . 7 Personer.

Beboelseskema. 9

Opføres i Rækkefølge saaledes: Forhus, Sidehus, Baghus. (Kælder, Stue, I. Sal o. s. v.)	Samtlige Beboere af begge Køn. <b>Fulde Navn.</b> Ved Børn uden Navne sættes »Drengs» eller »Piges». <b>Det almindelig benyttede Fornavn understreges.</b> (Mellem hver Familie maa der helst være en Linies Mellemrum).		Fødselsaar	Fødselsdag	Fødeby. Hvis udenfor Danmark om Vedkommende har Indfødsret.	Stilling i Husstanden (Husfader, Husmoder, Son, Datter, Plejeson, Plejedatter, Slægtning, Tyende, Løgerende).	Gift, Ugift, Enke, Enke-mand, Fraskilt eller Separeret.	Stand eller Livsstilling. Stillingen betegnes saaledes, at det kan ses, om Vedkommende er Principal eller Medhjælper, f. Eks. Snedkermester, Snedkersvend, Lærling o. s. v.	Tale- Nr.	Husleje af Beboelseslejligheden samt Antal Værelser. Løbs- og Figeværelse medregnes ikke. Denne Rubrik udfyldes af Ejeren eller Viceværtten personlig. Antal Værelser	Arbejdsgiverens Navn og Bopæl, forsaa vidt selvstændig Virksomhed ikke drives.	Forsaa vidt Tilflytning til Aarhus er sket i det sidste Aar, da		Hvis Flytning indenfor Aarhus Bygrænse er sket i det sidste Aar, da		Hvor undervises de paa denne Liste opførte Børn mellem 6 og 14 Aar? Gaar de i en offentlig Skole, maa dennes Navn anføres. Gaar de i Privatskole, anføres Bestyrerens Navn. Hvis Børn over 7 Aar ikke søger Skole, maa Grunden herfor anføres.	Plejebørn. Udfor Plejebørn sættes sjas i denne Rubrik.
	naar? Dato og Aarstal?	hvorfra? (By, Gade og Hus-Nr.)										Bopælen Oktober Flyttedag 1922 (Gade og Hus-Nr.)	Andre Bopæle siden Oktober Flyttedag 1922 (Gade og Hus-Nr.)				
	✓	Johns Ebbe Soderberg	1850	14/12	Skarskøj - ja	Husfader	Enke	Stabsmand	h	300							
	✓	Milvine Marie Fergensen	1855	3/5	Herrn - ja	Husbestyrer	Ugift	Medhjælper									
Huen. T. V.	✓	Rasmus Peter Sørensen	1848	9/1	Eg. Tved Løgn ja	Husfader	Enke	Arbejder	h	300							
	✓	Johan Frederik Sørensen	1880	8/12	Aarhus. ja	Son	Ugift	---									
Kunst. H. V.	✓	Sophie Christel	1869	29/12	Vylby Løgn	Husmoder	Enke	Lærerinde	h	221							
Kunst. H. V.		Abigunda Kristine Marie Hansen	1876	2/8	Aarhus	Husmoder	Enke	Lærerinde	h	211							
		Sara Anilda Hansen	1906	29/8	Aarhus	Fatter		Husassistent									

3  
—  
4

**Tillægsskema I.** Herpaa opføres udenbys eller i Udlandet boende Personer, der driver Forretning, Haandværk eller anden selvstændig Næringsdrift i Ejendommen.

Navn	Stilling	Adresse		
		Kommune	Gade og Nr.	Hvis udenfor Danmark, vedkommende Land.

**Tillægsskema II.** Forsaavidt Ejeren af Ejendommen har Bopæl udenfor Aarhus, opføres hans (hendes) Navn, Stilling og Adresse paa dette Skema.

Navn	Stilling	Adresse		
		Kommune	Gade og Nr.	Hvis udenfor Danmark, vedkommende Land.

**Tillægsskema III.** Herpaa opføres inden- og udenlandske Selskaber, Foreninger og Institutioner, der har Kontor eller Forretningslokaler i Ejendommen.

Selskabets eller Institutionens Navn	Forretnings Branche	Telefon Nr.	Forsaavidt Selskabet er hjemmehørende udenfor Aarhus, opføres her Opholdskommunens Navn. Er Selskabet hjemmehørende i Udlandet, anføres Navnet paa Selskabets herværende Repræsentant

**Tillægsskema IV.** Herpaa opføres alle indenbys boende Personer, som driver Forretning, Haandværk o. l. i Ejendommen.

Firma Navn	Indehaverens Navn	Forretnings Branche	Telefon Nr.	Privat Bopæl
<i>Christian Børnsen</i>	<i>Christian Børnsen</i>	<i>Gartnerforretning</i>	<i>2307</i>	<i>Sjællandsgade 67</i>
<i>Bogbiseren</i>	<i>Ola Anderson</i>	<i>Boghandel</i>	<i>988</i>	<i>Museumsgade 12</i>

At samtlige Personer og Selskaber m. v., som har lejet Lejlighed eller Lokaler, bor eller driver Forretning i forannævnte Ejendom, er optaget paa denne Liste, bevidnes.

Aarhus, den \_\_\_\_\_ 1923.

Ejers Navn:

*Ola Anderson*

Ejers Bopæl:

*Valden 21*

Ejers eller Viceværtens Underskrift.

# Mandtalsliste

over

## Personer, Selskaber, Foreninger og Institutioner,

der benytter Lokaler

i ovennævnte Ejendom.

I Henhold til Lov af 15. Maj 1875 § 21, jfr. § 22, paahviler det under Strafansvar vedkommende Husejer eller hans Befuldmægtigede at udfylde nærværende Skema.

**Beboelsesskemaet.** Alle i Ejendommen boende Personer opføres med deres fulde Navne og øvrige i Skemaet forlangte Oplysninger, uanset om de midlertidig er fraværende.

**Tillægsskema I.** (Se Bagsiden). Paa dette Skema opføres **udenbys eller i Udlandet boende Personer**, der driver Forretning, Haandværk eller anden selvstændig Næringsdrift i Ejendommen.

**Tillægsskema II.** (Se Bagsiden). Forsaavidt **Ejeren af Ejendommen** har Bopæl udenfor Aarhus, opføres hans Navn, Stilling og Adresse paa dette Skema.

**Tillægsskema III.** (Se Bagsiden). Herpaa opføres **inden- og udenlandske Selskaber, Foreninger og Institutioner**, der har Kontor eller Forretningslokaler i Ejendommen.

**Tillægsskema IV.** (Se Bagsiden). Herpaa opføres alle **indenbys boende Personer**, som driver Forretning, Haandværk o. l. i Ejendommen.

Ifald der ikke er tilstrækkelig Plads paa det tilsendte Skema til alle Ejendommens Beboere, vil flere Skemaer kunne faas udleverede ved Henvendelse paa **Skattekontoret, Mejlgade 4, 1ste Sal.** (Aabent fra Kl. 9-2 og fra 4-6).

Aarhus Byraad, i Oktober 1925.

**Bemærk Bagsiden!**

### Optælling.

(Foretages ved Byraadets Foranstaltning).

Mandkøn . . . 3

Kvindkøn . . . 3

Ialt . . . 6 Personer.





**Tillægsskema I.** Herpaa opføres udenbys eller i Udlandet boende Personer, der driver Forretning, Haandværk eller anden selvstændig Næringsdrift i Ejendommen.

Navn	Stilling	Adresse		
		Kommune	Gade og Nr.	Hvis udenfor Danmark, vedkommende Land.

**Tillægsskema II.** Forsaavidt Ejeren af Ejendommen har Bopæl udenfor Aarhus, opføres hans (hendes) Navn, Stilling og Adresse paa dette Skema.

Navn	Stilling	Adresse		
		Kommune	Gade og Nr.	Hvis udenfor Danmark, vedkommende Land.

**Tillægsskema III.** Herpaa opføres inden- og udenlandske Selskaber, Foreninger og Institutioner, der har Kontor eller Forretningslokaler i Ejendommen.

Selskabets eller Institutionens Navn	Forretnings Branche	Telefon Nr.	Forsaavidt Selskabet er hjemmehørende udenfor Aarhus, opføres her Opholdskommunens Navn. Er Selskabet hjemmehørende i Udlandet, anføres Navnet paa Selskabets hervedværende Repræsentant.

**Tillægsskema IV.** Herpaa opføres alle indenbys boende Personer, som driver Forretning, Haandværk o. l. i Ejendommen.

Firma Navn	Indehaverens Navn	Forretnings Branche	Telefon Nr.	Privat Bopæl
	Harriette Helmer	Delikatesshandel		Nørregade 11
	Vilth Nielsen	Hortepreparation		Willemsørgade 5

At samtlige Personer og Selskaber m. v., som har lejet Lejlighed eller Lokaler, bor eller driver Forretning i forannævnte Ejendom, er optaget paa denne Liste, bevidnes.

Aarhus, den 24/10 1923.

Ejers Navn: Vilth Nielsen

Ejers Bopæl: Willemsørgade 5

Vilth Nielsen  
Ejers eller Viceværtens Underskrift.

# Mandtalsliste

over

## Personer, Selskaber, Foreninger og Institutioner,

der benytter Lokaler

i ovennævnte Ejendom.

I Henhold til Lov af 15. Maj 1875 § 21, jfr. § 22, paahviler det under Strafansvar vedkommende Husejer eller hans Befuldmægtigede at udfylde nærværende Skema.

**Beboelseskemaet.** Alle i Ejendommen boende Personer opføres med deres fulde Navne og øvrige i Skemaet forlangte Oplysninger, uanset om de midlertidig er fraværende.

**Tillægsskema I.** (Se Bagsiden). Paa dette Skema opføres **udenbys eller i Udlandet boende Personer**, der driver Forretning, Haandværk eller anden selvstændig Næringsdrift i Ejendommen.

**Tillægsskema II.** (Se Bagsiden). Forsaavidt **Ejeren af Ejendommen** har Bopæl udenfor Aarhus, opføres hans Navn, Stilling og Adresse paa dette Skema.

**Tillægsskema III.** (Se Bagsiden). Herpaa opføres **inden- og udenlandske Selskaber, Foreninger og Institutioner**, der har Kontor eller Forretningslokaler i Ejendommen.

**Tillægsskema IV.** (Se Bagsiden). Herpaa opføres alle **indenbys boende Personer**, som driver Forretning, Haandværk o. l. i Ejendommen.

Ifald der ikke er tilstrækkelig Plads paa det tilsendte Skema til alle Ejendommens Beboere, vil flere Skemaer kunne faas udleverede ved Henvendelse paa **Skattekontoret, Mejlgade 4, 1ste Sal.** (Aabent fra Kl. 9-2 og fra 4-6).

Aarhus Byraad, i Oktober 1923.

**Bemærk Bagsiden!**

### Optælling.

(Foretages ved Byraadets Foranstaltning).

Mandkøn . . . 6

Kvindekøn . . . 5

Ialt . . . 11 Personer.

Nørregade 11  
Lillemeisergade 5



**Tillægsskema I.** Herpaa opføres udenbys eller i Udlandet boende Personer, der driver Forretning, Haandværk eller anden selvstændig Næringsdrift i Ejendommen.

Navn	Stilling	Adresse		
		Kommune	Gade og Nr.	Hvis udenfor Danmark, vedkommende Land.

**Tillægsskema II.** Forsaauidt Ejeren af Ejendommen har Bopæl udenfor Aarhus, opføres hans (hendes) Navn, Stilling og Adresse paa dette Skema.

Navn	Stilling	Adresse		
		Kommune	Gade og Nr.	Hvis udenfor Danmark, vedkommende Land.

**Tillægsskema III.** Herpaa opføres inden- og udenlandske Selskaber, Foreninger og Institutioner, der har Kontor eller Forretningslokaler i Ejendommen.

Selskabets eller Institutionens Navn	Forretnings Branche	Telefon Nr.	Forsaauidt Selskabet er hjemmehørende udenfor Aarhus, opføres her Opholdskommunens Navn. Er Selskabet hjemmehørende i Udlandet, anføres Navnet paa Selskabets hervedende Repræsentant.

**Tillægsskema IV.** Herpaa opføres alle indenbys boende Personer, som driver Forretning, Haandværk o. l. i Ejendommen.

Firma Navn	Indehaverens Navn	Forretnings Branche	Telefon Nr.	Privat Bopæl
<i>Alma Rocasis</i>	<i>Alma Rocasis</i>	<i>Konfektbæve</i>		<i>Nørregade 15</i>
<i>N.P. Nielsen</i>	<i>N.P. Nielsen</i>	<i>Barber</i>		"

At samtlige Personer og Selskaber m. v., som har lejet Lejlighed eller Lokaler, bor eller driver Forretning i forannævnte Ejendom, er optaget paa denne Liste, bevidnes.

Aarhus, den *22/10* 1923.

Ejerens Navn:

*N.P. Nielsen*

Ejerens Bopæl:

*Nørregade 15*

*N.P. Nielsen*  
Ejerens eller Viceværtens Underskrift.

# Mandtalsliste

over

## Personer, Selskaber, Foreninger og Institutioner,

der benytter Lokaler

i ovennævnte Ejendom.

I Henhold til Lov af 15. Maj 1875 § 21, jfr. § 22, paahviler det under Strafansvar vedkommende Husejer eller hans Befuldmægtigede at udfylde nærværende Skema.

**Beboelseskemaet.** Alle i Ejendommen boende Personer opføres med deres fulde Navne og øvrige i Skemaet forlangte Oplysninger, uanset om de midlertidig er fraværende.

**Tillægsskema I.** (Se Bagsiden). Paa dette Skema opføres **udenbys eller i Udlandet boende Personer**, der driver Forretning, Haandværk eller anden selvstændig Næringsdrift i Ejendommen.

**Tillægsskema II.** (Se Bagsiden). Forsaavidt **Ejeren af Ejendommen** har Bopæl udenfor Aarhus, opføres hans Navn, Stilling og Adresse paa dette Skema.

**Tillægsskema III.** (Se Bagsiden). Herpaa opføres **inden- og udenlandske Selskaber, Foreninger og Institutioner**, der har Kontor eller Forretningslokaler i Ejendommen.

**Tillægsskema IV.** (Se Bagsiden). Herpaa opføres alle **indenbys boende Personer**, som driver Forretning, Haandværk o. l. i Ejendommen.

Ifald der ikke er tilstrækkelig Plads paa det tilsendte Skema til alle Ejendommens Beboere, vil flere Skemaer kunne faas udleverede ved Henvendelse paa **Skattekontoret, Mejlgade 4, 1ste Sal.** (Aabent fra Kl. 9-2 og fra 4-6).

Aarhus Byraad, i Oktober 1923.

**Bemærk Bagsiden!**

### Optælling.

(Foretages ved Byraadets Foranstaltning).

Mandkøn . . . . . /

Kvindekøn . . . . . /0

Ialt . . . . . // Personer.

Beboelseskema.

17

Opføres i Rækkefølge saaledes: Forhus, Sidehus, Baghus. (Kælder, Stue, 1. Sal o. s. v.)	Samtlige Beboere af begge Køn.		Fødselsaar	Fødselsdag	Fødeby. Hvis udenfor Danmark om Vedkommende har Indfødsret.	Stilling i Husstanden (Husfader, Husmoder, Son, Datter, Plejeson, Plejedatter, Slægtning, Tyende, Logerende).	Gift, Ugift, Enke, Enke-mand, Fraskilt eller Separeret.	Stand eller Livsstilling. Stillingen betegnes saaledes, at det kan ses, om Vedkommende er Principal eller Medhjælper, f. Eks. Snedkermester, Snedkersvend, Lærling o. s. v.	Tale- No.	Husleje af Beboelses-lejligheden samt Antal Værelser. Leds- og Pigeværelse medregnes ikke. Denne Rubrik udfyldes af Ejeren eller Vice-verten personlig.	Arbejdsgiverens Navn og Bopæl, forsaavidt selvstændig Virksomhed ikke drives.	Forsaauidt Tilflytning til Aarhus er sket i det sidste Aar, da		Hvis Flytning indenfor Aarhus Bygrænse er sket i det sidste Aar, da		Hvor undervises de på denne Liste opførte Børn mellem 6 og 14 Aar? Gaar de i en offentlig Skole, maa dennes Navn anføres. Gaar de i Privatskole, anføres Bestyrelsens Navn. Hvis Børn over 7 Aar ikke søger Skole, maa Grunden hertil anføres.	Plejbørn. Udfor Plejbørn sættes navn i denne Rubrik.
	naar? Dato og Aarstal?	hvorfra? (By, Gade og Hus-Nr.)										Bopælen Oktober Flyttedag 1922 (Gade og Hus-Nr.)	Andre Bopæle siden Oktober Flyttedag 1922 (Gade og Hus-Nr.)				
1. Sal	J. Peder Pedersen	1876	13/5	Labro	Husfader	gift	Ejarkhandler	56	850								
"	Thelma Pedersen	1879	19/4	Aarhus	Husmoder	"	"										
"	Augustine Engelund Pedersen	1912	2/8	do	Datter											Christiansg.	
"	J. Caroline Jensen Fether	1866	3/4	Strand	Datter	gift	Sejlskibshandlende	39	575								
1. Sal	J. Line Dorothea Leth f. Andersen	1840	7/2	Ammildybol	Sladde	enke	Alderdomsundersøttelse	28	270								
"	J. Johanne Marie Elise Jensen Fether	1874	28/2	København	Datter	gift	Ljusstøbe										
"	J. Petra Mathilde Jensen Fether	1880	26/3	Aarhus	Datter	"	Husassistente										
"	J. Anna Christensen	1848	4/10	Gosmer	Husmoder	enke	Hussejerske	38	350								
"	J. Augustine Cathrine Christensen	1884	2/11	Aarhus	Datter	gift	Omstænders	10								Jydsk Telefon 9/S	
Kvinden	J. Ane Nielsen	1853	12/12	Grsted	Husmoder	enke	Alderdomsundersøttelse		144								
"	J. Kristine Lauridsen	1882	16/12	Holmsland	Husmoder	gift	Textilarbejder		144							N. Chr. Jensen, Brønngade 42	

1/10

**Tillægsskema I.** Herpaa opføres udenbys eller i Udlandet boende Personer, der driver Forretning, Haandværk eller anden selvstændig Næringsdrift i Ejendommen.

Navn	Stilling	Adresse		
		Kommune	Gade og Nr.	Hvis udenfor Danmark, vedkommende Land.

**Tillægsskema II.** Forsaavidt Ejeren af Ejendommen har Bopæl udenfor Aarhus, opføres hans (hendes) Navn, Stilling og Adresse paa dette Skema.

Navn	Stilling	Adresse		
		Kommune	Gade og Nr.	Hvis udenfor Danmark, vedkommende Land.

**Tillægsskema III.** Herpaa opføres inden- og udenlandske Selskaber, Foreninger og Institutioner, der har Kontor eller Forretningslokaler i Ejendommen.

Selskabets eller Institutionens Navn	Forretnings Branche	Telefon Nr.	Forsaavidt Selskabet er hjemmehørende udenfor Aarhus, opføres her Opholdskommunens Navn.
			Er Selskabet hjemmehørende i Udlandet, anføres Navnet paa Selskabets herværende Repræsentant

**Tillægsskema IV.** Herpaa opføres alle indenbys boende Personer, som driver Forretning, Haandværk o. l. i Ejendommen.

Firma Navn	Indehaverens Navn	Forretnings Branche	Telefon Nr.	Privat Bopæl
<i>P. Pedersen</i>	<i>P. Pedersen</i>	<i>Cigarhandel</i>	<i>5667</i>	<i>Norregade 17</i>
<i>Caroline Jensen-Lille</i>	<i>Caroline Jensen-Lille</i>	<i>Trikotagehandel</i>	<i>3998</i>	<i>Norregades 17</i>

At samtlige Personer og Selskaber m. v., som har lejet Lejlighed eller Lokaler, bor eller driver Forretning i forannævnte Ejendom, er optaget paa denne Liste, bevidnes.

Aarhus, den *22. Okt.* 1923.

Ejers Navn: *A. Christensen*

Ejers Bopæl: *Norregade 17*

*A. Christensen*  
Ejers eller Værtens Underskrift.



Gade: Nørregade

Husnummer: 19.

# Mandtalsliste

over

## Personer, Selskaber, Foreninger og Institutioner,

der benytter Lokaler

i ovennævnte Ejendom.

I Henhold til Lov af 15. Maj 1875 § 21, jfr. § 22, paahviler det under Strafansvar vedkommende Husejer eller hans Befuldmægtigede at udfylde nærværende Skema.

**Beboelsesskemaet.** Alle i Ejendommen boende Personer opføres med deres fulde Navne og øvrige i Skemaet forlangte Oplysninger, uanset om de midlertidig er fraværende.

**Tillægsskema I.** (Se Bagsiden). Paa dette Skema opføres **udenbys eller i Udlandet boende Personer**, der driver Forretning, Haandværk eller anden selvstændig Næringsdrift i Ejendommen.

**Tillægsskema II.** (Se Bagsiden). Forsaavidt **Ejeren af Ejendommen** har Bopæl udenfor Aarhus, opføres hans Navn, Stilling og Adresse paa dette Skema.

**Tillægsskema III.** (Se Bagsiden). Herpaa opføres **inden- og udenlandske Selskaber, Foreninger og Institutioner**, der har Kontor eller Forretningslokaler i Ejendommen.

**Tillægsskema IV.** (Se Bagsiden). Herpaa opføres alle **indenbys boende Personer**, som driver Forretning, Haandværk o. l. i Ejendommen.

Ifald der ikke er tilstrækkelig Plads paa det tilsendte Skema til alle Ejendommens Beboere, vil flere Skemaer kunne faas udleverede ved Henvendelse paa **Skattekontoret, Mejlgade 4, 1ste Sal.** (Aabent fra Kl. 9-2 og fra 4-6).

Aarhus Byraad, i Oktober 1925.

**Bemærk Bagsiden!**

### Optælling.

(Foretages ved Byraadets Foranstaltning).

Mandkøn . . . 5

Kvindekøn . . . 5

Ialt . . . 10 Personer.

Beboelseskema.

19

Opføres i Rækkefølge saaledes: Forhus, Sidehus, Baghus. (Kælder, Stue, I. Sal o. s. v.)	Samtlige Beboere af begge Køn.		Fødselsaar	Fødselsdag	Fødeby. Hvis udenfor Danmark om Vedkommende har Indfødsret.	Stilling i Huset (Husfader, Husmoder, Son, Datter, Plejedatter, Slægtning, Tyende, Logerende).	Gift, Ugift, Enke, Enke-mand, Fraskilt eller Separeret.	Stand eller Livsstilling. Stillingen betegnes saaledes, at det kan ses, om Vedkommende er Principal eller Medhjælper, f. Eks. Snekker-mester, Snekkersvend, Lærling o. s. v.	Tid. Nr.	Husleje af Beboelses-ligeheden samt Antal Værelser. Loft- og Pigeværelse medregnes ikke. Denne Rubrik udfyldes af Ejeren eller Værten personlig.	Arbejdsgiverens Navn og Bopæl, forsaa vidt selvstændig Virksomhed ikke drives.	Forsaa vidt Tilflytning til Aarhus er sket i det sidste Aar, da		Hvis Flytning indenfor Aarhus Bygrænse er sket i det sidste Aar, da		Hvor undervises de paa denne Liste opførte Børn mellem 6 og 14 Aar? Gaar de i en offentlig Skole, maa dennes Navn anføres. Gaar de i Privatskole, enføres Bestyrerens Navn. Hvis Børn over 7 Aar ikke søger Skole, maa Grunden hertil anføres.	Plejebørn. Udfor Plejebørn sættes sjaes i denne Rubrik.
	naar? Dato og Aantal?	hvorfra? (By, Gade og Hus-Nr.)										Bopælen Oktober Flyttedag 1922 (Gade og Hus-Nr.)	Andre Bopæle siden Oktober Flyttedag 1922 (Gade og Hus-Nr.)				
Førhus	J. Frederik Valdemar Hansen,		1872	4/1	Aarhus	Husfader	Gift	Gartner	2	675							
	Line Osthwa Hansen		1872	27/3	Skjæring	Husmoder	"	"									
	Inge Hansen		1899	4/1	Aarhus	Søn	Ugift	Commis									
	J. Helge Margrethe Hansen		1903	12/6	Aarhus	Datter	"	Ekspedient									
	Walter Hansen		1910	3/8	Aarhus	Søn	"	"									
Førhus - 1st Sal.	Johannes Peter Christian Larsen		1891	29/3	Snøde	Husfader	Gift	Arbejdsmand	2	180	J. A. Alstrup, Skudgade						
	Marie Karine Calona Larsen		1895	3/3	Vejl	Husmoder	"	"									
	Børge Peter Martin Larsen		1915	4/10	Aarhus	Søn	Ugift	"									
	Vera Martine Elisabeth Larsen		1921	25/6	Aarhus	Datter	"	"									
Førhus	J. Erik Weibing				Borgerdist.				2	180							

5  
5

Hallemekestræde, Søndersgade

Borgerstræde, Skudgade

**Tillægsskema I.** Herpaa opføres udenbys eller i Udlandet boende Personer, der driver Forretning, Haandværk eller anden selvstændig Næringsdrift i Ejendommen.

Navn	Stilling	Adresse		
		Kommune	Gade og Nr.	Hvis udenfor Danmark, vedkommende Land.

**Tillægsskema II.** Forsaauidt Ejeren af Ejendommen har Bopæl udenfor Aarhus, opføres hans (hendes) Navn, Stilling og Adresse paa dette Skema.

Navn	Stilling	Adresse		
		Kommune	Gade og Nr.	Hvis udenfor Danmark, vedkommende Land.

**Tillægsskema III.** Herpaa opføres inden- og udenlandske Selskaber, Foreninger og Institutioner, der har Kontor eller Forretningslokaler i Ejendommen.

Selskabets eller Institutionens Navn	Forretnings Branche	Telefon Nr.	Forsaauidt Selskabet er hjemmehørende udenfor Aarhus, opføres her Opholdskommunens Navn. Er Selskabet hjemmehørende i Udlandet, anføres Navnet paa Selskabets herværende Repræsentant.

**Tillægsskema IV.** Herpaa opføres alle indenbys boende Personer, som driver Forretning, Haandværk o. l. i Ejendommen.

Firma Navn	Indehaverens Navn	Forretnings Branche	Telefon Nr.	Privat Bopæl
	<i>T. Rasmussen</i>	<i>Fiskeforretning</i>	<i>3137</i>	<i>Ljellandsgade 17</i>
	<i>F. V. Hansen,</i>	<i>Gartnerforretning</i>		<i>Varegade 19.</i>

At samtlige Personer og Selskaber m. v., som har lejet Lejlighed eller Lokaler, bor eller driver Forretning i forannævnte Ejendom, er optaget paa denne Liste, bevidnes.

Aarhus, den *13/10* 1923.

Ejers Navn: *Valdemar Petersen*

Ejers Bopæl: *Varegade 21*

*V. Petersen*  
Ejers eller Viceejers Underskrift.

# Mandtalsliste

over

## Personer, Selskaber, Foreninger og Institutioner,

der benytter Lokaler

i ovennævnte Ejendom.

I Henhold til Lov af 15. Maj 1875 § 21, jfr. § 22, paahviler det under Strafansvar vedkommende Husejer eller hans Befuldmægtigede at udfylde nærværende Skema.

**Beboelseskemaet.** Alle i Ejendommen boende Personer opføres med deres fulde Navne og øvrige i Skemaet forlangte Oplysninger, uanset om de midlertidig er fraværende.

**Tillægsskema I.** (Se Bagsiden). Paa dette Skema opføres **udenbys eller i Udlandet boende Personer**, der driver Forretning, Haandværk eller anden selvstændig Næringsdrift i Ejendommen.

**Tillægsskema II.** (Se Bagsiden). Forsaauidt **Ejeren af Ejendommen** har Bopæl udenfor Aarhus, opføres hans Navn, Stilling og Adresse paa dette Skema.

**Tillægsskema III.** (Se Bagsiden). Herpaa opføres **inden- og udenlandske Selskaber, Foreninger og Institutioner**, der har Kontor eller Forretningslokaler i Ejendommen.

**Tillægsskema IV.** (Se Bagsiden). Herpaa opføres alle **indenbys boende Personer**, som driver Forretning, Haandværk o. l. i Ejendommen.

Ifald der ikke er tilstrækkelig Plads paa det tilsendte Skema til alle Ejendommens Beboere, vil flere Skemaer kunne faas udleverede ved Henvendelse paa **Skattekontoret, Mejlgade 4, 1ste Sal.** (Aabent fra Kl. 9-2 og fra 4-6).

Aarhus Byraad, i Oktober 1923.

**Bemærk Bagsiden!**

### Optælling.

(Foretages ved Byraadets Foranstaltning).

Mandkøn . . . . 3

Kvindkøn . . . . 4

Ialt . . . . 7 Personer.

Beboelseskema.

21/23

Optøret i Rækkefølge saaledes: Forhus, Sidehus, Baghus. (Kælder, Stue, 1. Sal o. s. v.)	Samtlige Beboere af begge Kon.		Fødselsaar	Fødselsdag	Fødeby. Hvis udenfor Danmark om Vedkommende har Indfødsret.	Stilling i Husstanden (Husfader, Husmoder, Son, Datter, Plejeson, Plejedatter, Slægtning, Tyende, Logerende).	Gift, Ugift, Enke, Enke-mand, Fraskilt eller Separeret.	Stand eller Livsstilling. Stillingen betegnes saaledes, at det kan ses, om Vedkommende er Principal eller Medhjælper, f. Eks. Snedkermester, Snedkersvend, Lærling o. s. v.	Telefon Nr.	Husleje af Beboelseslejligheden samt Antal Værelser. Løbs- og Pigeværelse medregnes ikke. Denne Rubrik udfyldes af Ejeren eller Viceværtten personlig.		Arbejdsgiverens Navn og Bopæl, forsaauidt selvstændig Virksomhed ikke drives.	Forsaauidt Tilflytning til Aarhus er sket i det sidste Aar, da		Hvis Flytning indenfor Aarhus Bygrænse er sket i det sidste Aar, da		Hvor undervises de paa denne Liste optørte Børn mellem 6 og 14 Aar? Gaar de i en offentlig Skole, maa dennes Navn anføres. Gaar de i Privatskole, anføres Bestyrerens Navn. Hvis Børn over 7 Aar ikke søger Skole, maa Grunden hertil anføres.	Plejebørn. Udfor Plejebørn sættes vjæs i denne Rubrik.
	naar? Dato og Aarstal?	hvorfra? (By, Gade og Hus-Nr.)								Bopælen Oktober Flyttedag 1922 (Gade og Hus-Nr.)	Andre Bopæle siden Oktober Flyttedag 1922 (Gade og Hus-Nr.)							
Forhus ✓	Shusken	Ejers Hustru	29/3	1875	Viborg	Husfader	Løst	Arbejdsmand		2	325	D. S. B.						
"	Kristine	Hustru	27/7	1885	Langaa	Husmoder	"	"										
"	Marius	Provdgaard	28/2	1907	Vejersum	Søn		Lærling										
Forhus ✓	Valdemar	Petersen	29/12	1887	Hammel	Husfader	gift	Arbejdsmand	5201	2	325	Secher & Søn, Nylgade						
"	Maria Juliana	Hans Petersen	23/12	1891	Sønder Fjeld	Husmoder	"	"										
"	Anna Maria	Petersen	23/3	1914	Sønder Fjeld	Datter											Frandsengades	
"	Leonora	Lindström	29/12	1908	Sønder Fjeld	Husmoder												

3  
4

**Tillægsskema I.** Herpaa opføres udenbys eller i Udlandet boende Personer, der driver Forretning, Haandværk eller anden selvstændig Næringsdrift i Ejendommen.

Navn	Stilling	Adresse		
		Kommune	Gade og Nr.	Hvis udenfor Danmark, vedkommende Land.

**Tillægsskema II.** Forsaavidt Ejeren af Ejendommen har Bopæl udenfor Aarhus, opføres hans (hendes) Navn, Stilling og Adresse paa dette Skema.

Navn	Stilling	Adresse		
		Kommune	Gade og Nr.	Hvis udenfor Danmark, vedkommende Land.

**Tillægsskema III.** Herpaa opføres inden- og udenlandske Selskaber, Foreninger og Institutioner, der har Kontor eller Forretningslokaler i Ejendommen.

Selskabets eller Institutionens Navn	Forretnings Branche	Telefon Nr.	Forsaavidt Selskabet er hjemmehørende udenfor Aarhus, opføres her Opholdskommunens Navn.
			Er Selskabet hjemmehørende i Udlandet, anføres Navnet paa Selskabets herværende Repræsentant.

**Tillægsskema IV.** Herpaa opføres alle indenbys boende Personer, som driver Forretning, Haandværk o. l. i Ejendommen.

Firma Navn	Indehaverens Navn	Forretnings Branche	Telefon Nr.	Privat Bopæl
Jyllands Musikhus	W. Nielsen	Instrumenter	1689	Sølvgade 12
Photografikfabrikken Reform	S. Lorenzen	Phot. og	5034	Montanagade 60
Cykkelreparatur	V. Petersen	Cyk.	5201	Nørregade 51

At samtlige Personer og Selskaber m. v., som har lejet Lejlighed eller Lokaler, bor eller driver Forretning i forannævnte Ejendom, er optaget paa denne Liste, bevidnes.

Aarhus, den <sup>13</sup>/10 - 1925.

Ejers Navn: Valdemar Petersen

Ejers Bopæl: Nørregade 51

V. Petersen  
Ejers eller Viceejers Underskrift.

# Mandtalsliste

over

## Personer, Selskaber, Foreninger og Institutioner,

der benytter Lokaler

i ovennævnte Ejendom.

I Henhold til Lov af 15. Maj 1875 § 21, jfr. § 22, paahviler det under Strafansvar vedkommende Husejer eller hans Befuldmægtigede at udfylde nærværende Skema.

**Beboelsesskemaet.** Alle i Ejendommen boende Personer opføres med deres fulde Navne og øvrige i Skemaet forlangte Oplysninger, uanset om de midlertidig er fraværende.

**Tillægsskema I.** (Se Bagsiden). Paa dette Skema opføres **udenbys eller i Udlandet boende Personer**, der driver Forretning, Haandværk eller anden selvstændig Næringsdrift i Ejendommen.

**Tillægsskema II.** (Se Bagsiden). Forsaavidt **Ejeren af Ejendommen** har Bopæl udenfor Aarhus, opføres hans Navn, Stilling og Adresse paa dette Skema.

**Tillægsskema III.** (Se Bagsiden). Herpaa opføres **inden- og udenlandske Selskaber, Foreninger og Institutioner**, der har Kontor eller Forretningslokaler i Ejendommen.

**Tillægsskema IV.** (Se Bagsiden). Herpaa opføres alle **indenbys boende Personer**, som driver Forretning, Haandværk o. l. i Ejendommen.

Ifald der ikke er tilstrækkelig Plads paa det tilsendte Skema til alle Ejendommens Beboere, vil flere Skemaer kunne faas udleverede ved Henvendelse paa **Skattekontoret, Mejlgade 4, 1ste Sal.** (Aabent fra Kl. 9-2 og fra 4-6).

Aarhus Byraad, i Oktober 1925.

**Bemærk Bagsiden!**

### Optælling.

(Foretages ved Byraadets Foranstaltning).

Mandkøn . . . 7

Kvindekøn . . . 5

Ialt . . . 12 Personer.

Beboelseskema.

25/29

Opføres i Rækkefølge saaledes: Forhus, Sidehus, Baghus. (Kælder, Stue, 1. Sal o. s. v.)	Samtlige Beboere af begge Køn.		Fødselsaar	Fødselsdag	Fødeby. Hvis udenfor Danmark om Vedkommende har Indfødsret.	Stilling i Husstanden (Husfader, Husmoder, Son, Datter, Plejesøn, Plejedatter, Slægtning, Tyende, Løgerende).	Gift, Ugift, Enke, Enke-mand, Fraskilt eller Separeret.	Stand eller Livsstilling. Stillingen betegnes saaledes, at det kan ses, om Vedkommende er Principal eller Medhjælper, f. Eks. Snedker-mester, Snedkersvend, Lærling o. s. v.	Tele. Nr.	Husleje af Beboelses-lejligheden samt Antal Værelser. Loft- og Pigeværelse medregnes ikke. Denne Rubrik udfyldes af Egen eller Vice-værten personlig.	Arbejdsgiverens Navn og Bopæl, forsaavidt selvstændig Virksomhed ikke drives.	Forsaavidt Tilflytning til Aarhus er sket i det sidste Aar, da		Hvis Flytning indenfor Aarhus Bygrænse er sket i det sidste Aar, da		Hvor undervisnings de paa denne Liste opførte Børn mellem 6 og 14 Aar? Gaar de i en offentlig Skole, maa dennes Navn anføres. Gaar de i Privatskole, en-feres Bestyrersens Navn. Hvis Børn over 7 Aar ikke søger Skole, maa Grunden hertil anføres.	Plejebørn. Udfor Plejebørn sættes sjaas i denne Rubrik.
	naar? Dato og Aarstal?	hvorfra? (By, Gade og Hus-Nr.)										Bopælen Oktober Flyttedag 1922 (Gade og Hus-Nr.)	Andre Bopæle siden Oktober Flyttedag 1922 (Gade og Hus-Nr.)				
I Sal																	
II Sal	Thomas Louis Opleby		2/11 1868		Rønne	Husfader	gift	Direktorsass.		4 700	Aarhus Kommune						
	Jens Christen Opleby		1878 19/12		Aarhus	Husmoder	gift										
	Karl Johannes Opleby		1908 12/8		"	Søn	ug	Tegner									
	Richard Louis Opleby		1906 12/4		"	"	"	Indulærning									
	Emil Erik Raupack		1883 29/8		"	Regning	ug	Bud									
II Sal	Salped Nilsen		1896 29/10		Fraasby	Husfader	gift	Prokurist		4 1000	Aarhus Distrikt						
	Jøllou Nilsen		1895 1/3		Aarhus	Husmoder	"	"									
	Agne Frange		1897 5/2		Estyng	Regning	ug	Fabrikant									
I Sal	J. Rasmussen		1866 4/2		Drogbygaard	Husfader	gift	Husfader		4 1000							
	Petra Rasmussen		1878 22/3		Lerbyng	Husmoder	"	"									
	Anna Marie Olsen		1838 29/6		Vilby	Tyende	ug	"									
	Esther Olsen		1913 28/3		Aarhus	Datter	"	"								Pasodigade	

7  
5



**Tillægsskema I.** Herpaa opføres udenbys eller i Udlandet boende Personer, der driver Forretning, Haandværk eller anden selvstændig Næringsdrift i Ejendommen.

Navn	Stilling	Adresse		
		Kommune	Gade og Nr.	Hvis udenfor Danmark, vedkommende Land.

**Tillægsskema II.** Forsaavidt Ejeren af Ejendommen har Bopæl udenfor Aarhus, opføres hans (hendes) Navn, Stilling og Adresse paa dette Skema.

Navn	Stilling	Adresse		
		Kommune	Gade og Nr.	Hvis udenfor Danmark, vedkommende Land.

**Tillægsskema III.** Herpaa opføres inden- og udenlandske Selskaber, Foreninger og Institutioner, der har Kontor eller Forretningslokaler i Ejendommen.

Selskabets eller Institutionens Navn	Forretnings Branche	Telefon Nr.	Forsaavidt Selskabet er hjemmehørende udenfor Aarhus, opføres her Opholdskommunens Navn. Er Selskabet hjemmehørende i Udlandet, anføres Navnet paa Selskabets herværende Repræsentant

**Tillægsskema IV.** Herpaa opføres alle indenbys boende Personer, som driver Forretning, Haandværk o. l. i Ejendommen.

Firma Navn	Indehaverens Navn	Forretnings Branche	Telefon Nr.	Privat Bopæl
<i>Rasmussen</i>		<i>Kolonial</i>		

At samtlige Personer og Selskaber m. v., som har lejet Lejlighed eller Lokaler, bor eller driver Forretning i forannævnte Ejendom, er optaget paa denne Liste, bevidnes.

Aarhus, den *22/10* 1923.

Ejers Navn:

*J. Rasmussen*

Ejers Bopæl:

*Nongade 24-27*

Ejers eller Viceværtens Underskrift.

# Mandtalsliste

over

## Personer, Selskaber, Foreninger og Institutioner,

der benytter Lokaler

### i ovennævnte Ejendom.

I Henhold til Lov af 15. Maj 1875 § 21, jfr. § 22, paahviler det under Strafansvar vedkommende Husejer eller hans Befuldmægtigede at udfylde nærværende Skema.

**Beboelsesskemaet.** Alle i Ejendommen boende Personer opføres med deres fulde Navne og øvrige i Skemaet forlangte Oplysninger, uanset om de midlertidig er fraværende.

**Tillægsskema I.** (Se Bagsiden). Paa dette Skema opføres **udenbys eller i Udlandet boende Personer**, der driver Forretning, Haandværk eller anden selvstændig Næringsdrift i Ejendommen.

**Tillægsskema II.** (Se Bagsiden). Forsaavidt **Ejeren af Ejendommen** har Bopæl udenfor Aarhus, opføres hans Navn, Stilling og Adresse paa dette Skema.

**Tillægsskema III.** (Se Bagsiden). Herpaa opføres **inden- og udenlandske Selskaber, Foreninger og Institutioner**, der har Kontor eller Forretningslokaler i Ejendommen.

**Tillægsskema IV.** (Se Bagsiden). Herpaa opføres alle **indenbys boende Personer**, som driver Forretning, Haandværk o. l. i Ejendommen.

Ifald der ikke er tilstrækkelig Plads paa det tilsendte Skema til alle Ejendommens Beboere, vil flere Skemaer kunne faas udleverede ved Henvendelse paa **Skattekontoret, Mejlgade 4, 1ste Sal.** (Aabent fra Kl. 9-2 og fra 4-6).

Aarhus Byraad, i Oktober 1923.

**Bemærk Bagsiden!**

#### Optælling.

(Foretages ved Byraadets Foranstaltning).

Mandkøn . . . 2

Kvindekøn . . . 2

Ialt . . . 4 Personer.

Beboelseskema. 29

Opføres i Rækkefølge saaledes: Forhus, Sidehus, Baghus. (Kælder, Stue, 1. Sal o. s. v.)	Samtlige Beboere af begge Køn. <b>Fulde Navn.</b> Ved Born uden Navne sættes »Drengs» eller »Piges». Det almindelig benyttede Fornavn understreges. (Mellem hver Familie maa der helst være en Linies Mellemlum).	Fødselsaar	Fødselsdag	Fødeby. Hvis udenfor Danmark om Vedkommende har Indfødsret.	Stilling i Hustranden (Husfader, Husmoder, Søn, Datter, Plejesøn, Plejedatter, Slægtning, Tyende, Løgerende).	Gift, Ugift, Enke, Enke-mand, Fraskilt eller Separeret.	Stand eller Livsstilling. Stillingen betegnes saaledes, at det kan ses, om Vedkommende er Principal eller Medhjælper, f. Eks. Snedker-mester, Snedkersvend, Lærling o. s. v.	Tele. Nr.		Arbejdsgiverens Navn og Bopæl, forsaavidt selvstændig Virksomhed ikke drives.	Forsaauidt Tilflytning til Aarhus er sket i det sidste Aar, da		Hvis Flytning indenfor Aarhus Bygrænse er sket i det sidste Aar, da		Hvor undervises de paa denne Liste opførte Born mellem 6 og 14 Aar? Gaar de i en offentlig Skole, maa dennes Navn anføres. Gaar de i Privatskole, anføres Børstyreens Navn. Hvis Born over 7 Aar ikke søger Skole, maa Grunden hertil anføres.	Plejeborn. Udfor Plejeborn sættes sjaes i denne Rubrik.
								naar? Dato og Aarstal?	hvorfra? (By, Gade og Hus-Nr.)		Bopælen Oktober Flyttedag 1922 (Gade og Hus-Nr.)	Andre Bopæle siden Oktober Flyttedag 1922 (Gade og Hus-Nr.)				
Forhus ✓	Lars Andersen	1866	15/7	Sammenbyg	Husfader	Gift	Skomagermester	4	400							
	Andrea Kristina Andersen	1879	29/4	Floer	Husmoder	Gift				Skotøjfabrikant Høj Værelse						
✓	Laurits Andersen	1909	4/6	Talbu	Søn	ugift	Skomagermand									
	Helge Margrethe Andersen	1915	2/3	Aarhus	Datter											Parrådsgade 10A

2  
2  
2

**Tillægsskema I.** Herpaa opføres udenbys eller i Udlandet boende Personer, der driver Forretning, Haandværk eller anden selvstændig Næringsdrift i Ejendommen.

Navn	Stilling	Adresse		
		Kommune	Gade og Nr.	Hvis udenfor Danmark, vedkommende Land.

**Tillægsskema II.** Forsaavidt Ejeren af Ejendommen har Bopæl udenfor Aarhus, opføres hans (hendes) Navn, Stilling og Adresse paa dette Skema.

Navn	Stilling	Adresse		
		Kommune	Gade og Nr.	Hvis udenfor Danmark, vedkommende Land.

**Tillægsskema III.** Herpaa opføres inden- og udenlandske Selskaber, Foreninger og Institutioner, der har Kontor eller Forretningslokaler i Ejendommen.

Selskabets eller Institutionens Navn	Forretnings Branche	Telefon Nr.	Forsaavidt Selskabet er hjemmehørende udenfor Aarhus, opføres her Opholdskommunens Navn.
			Er Selskabet hjemmehørende i Udlandet, anføres Navnet paa Selskabets hervedende Repræsentant

**Tillægsskema IV.** Herpaa opføres alle indenbys boende Personer, som driver Forretning, Haandværk o. l. i Ejendommen.

Firma Navn	Indehaverens Navn	Forretnings Branche	Telefon Nr.	Privat Bopæl
<i>Skatøforretning</i>	<i>L. Andersen</i>			<i>Nørregade 29</i>

At samtlige Personer og Selskaber m. v., som har lejet Lejlighed eller Lokaler, bor eller driver Forretning i forannævnte Ejendom, er optaget paa denne Liste, bevidnes.

Aarhus, den *21 - 10* 1923.

Ejers Navn: *Lars Andersen*

Ejers Bopæl: *Nørregade 29*

*Lars Andersen*  
Ejers eller Viceejers Underskrift.

# Mandtalsliste

over

## Personer, Selskaber, Foreninger og Institutioner,

der benytter Lokaler

### i ovennævnte Ejendom.

I Henhold til Lov af 15. Maj 1875 § 21, jfr. § 22, paahviler det under Strafansvar vedkommende Husejer eller hans Befuldmægtigede at udfylde nærværende Skema.

**Beboelseskemaet.** Alle i Ejendommen boende Personer opføres med deres fulde Navne og øvrige i Skemaet forlangte Oplysninger, uanset om de midlertidig er fraværende.

**Tillægsskema I.** (Se Bagsiden). Paa dette Skema opføres **udenbys eller i Udlandet boende Personer**, der driver Forretning, Haandværk eller anden selvstændig Næringsdrift i Ejendommen.

**Tillægsskema II.** (Se Bagsiden). Forsaavidt **Ejeren af Ejendommen** har Bopæl udenfor Aarhus, opføres hans Navn, Stilling og Adresse paa dette Skema.

**Tillægsskema III.** (Se Bagsiden). Herpaa opføres **inden og udenlandske Selskaber, Foreninger og Institutioner**, der har Kontor eller Forretningslokaler i Ejendommen.

**Tillægsskema IV.** (Se Bagsiden). Herpaa opføres alle **indenbys boende Personer**, som driver Forretning, Haandværk o. l. i Ejendommen.

Ifald der ikke er tilstrækkelig Plads paa det tilsendte Skema til alle Ejendommens Beboere, vil flere Skemaer kunne faas udleverede ved Henvendelse paa **Skattekontoret, Mejlgade 4, 1ste Sal.** (Aabent fra Kl. 9-2 og fra 4-6).

Aarhus Byraad, i Oktober 1925.

**Bemærk Bagsiden!**

#### Optælling.

(Foretages ved Byraadets Foranstaltning).

Mandkøn . . . . . 1

Kvindkøn . . . . . 8

Ialt . . . . . 9 Personer.

Beboelseskema. 31

Opføres i Rækkefølge saaledes: Forhus, Sidehus, Baghus. (Kælder, Stue, l. Sal o. s. v.)	Samtlige Beboere af begge Køn. <b>Fulde Navn.</b> Ved Børn uden Navne sættes »Drengs» eller »Piges». <b>Det almindelig benyttede Fornavn understreges.</b> (Mellem hver Familie maa der helst være en Linies Mellemrum).		Fød- sels- aar	Fød- sels- dag	Fødeby. Hvis udenfor Danmark om Vedkommende har Indfødsret.	Stilling i Hus- standen (Husfader, Hus- moder, Son, Datter, Plejesøn, Plejedatter, Slægt- ning, Tyende, Logerende).	Gift, Ugift, Enke, Enke- mand, Fraskilt eller Separeret.	Stand eller Livsstilling. Stillingen betegnes saaledes, at det kan ses, om Ved- kommende er Principal eller Medhjælper, f. Eks. Snedker- mester, Snedkersvend, Lærling o. s. v.	Tele- No.	Hvorlejligheden samt Antal Værelser. Leds og Pigeværelse medregnes ikke. Denne Rubrik udfyldes af Ejeren eller Vice- værten personlig. Antal Værelser Aarlig Leje Kr.	Arbejdsgiverens Navn og Bopæl, forsaavidt selvstændig Virksomhed ikke drives.	Forsaauidt Tilflytning til Aarhus er sket i det sidste Aar, da		Hvis Flytning indenfor Aarhus Bygrænse er sket i det sidste Aar, da		Hvor undervises de paa denne Liste opførte Børn mellem 6 og 14 Aar? Gaar de i en offentlig Skole, maa dennes Navn anføres. Gaar de i Privatskole, en- føres Bestyrerens Navn. Hvis Børn over 7 Aar ikke søger Skole, maa Grunden hertil anføres.	Plejbørn. Udfor Plejbørn sættes navn i denne Rubrik.
	naar? Dato og Aarstal?	hvorfra? (By, Gade og Hus-Nr.)										Bopælen Oktober Flyttedag 1922 (Gade og Hus-Nr.)	Andre Bopæle siden Oktober Flyttedag 1922 (Gade og Hus-Nr.)				
1. Et	Niels Jørgen Henri Sommering		82	24/12	Aarhus	Husfader	Gift	Statsnit deblin	134	5	750						
	Annanda		84	7/5		Husmoder											
	Ella Sørensen		1911	15/3		Datter										Kirkens	
	Gudrun Olsen		13	9/3													
	Grete Sørensen		16	23/7													
	Lysta Andersen		20	7/5													
	Jilly Valdemar Jensen		04	12/8		Tyende	Ugift										
	Kvinden der betragtes som Halvbror		1863	7/9	Halskov	Indlagt	Arbejder	Ugift	111								
	Kvinden der betragtes som Halvbror		1866	1/4	Lyng		Arbejder	Ugift	111								

1/8

**Tillægsskema I.** Herpaa opføres udenbys eller i Udlandet boende Personer, der driver Forretning, Haandværk eller anden selvstændig Næringsdrift i Ejendommen.

Navn	Stilling	Adresse		
		Kommune	Gade og Nr.	Hvis udenfor Danmark, vedkommende Land.

**Tillægsskema II.** Forsaavidt Ejeren af Ejendommen har Bopæl udenfor Aarhus, opføres hans (hendes) Navn, Stilling og Adresse paa dette Skema.

Navn	Stilling	Adresse		
		Kommune	Gade og Nr.	Hvis udenfor Danmark, vedkommende Land.

**Tillægsskema III.** Herpaa opføres inden- og udenlandske Selskaber, Foreninger og Institutioner, der har Kontor eller Forretningslokaler i Ejendommen.

Selskabets eller Institutionens Navn	Forretnings Branche	Telefon Nr.	Forsaavidt Selskabet er hjemmehørende udenfor Aarhus, opføres her Opholdskommunens Navn.
			Er Selskabet hjemmehørende i Udlandet, anføres Navnet paa Selskabets herværende Repræsentant

**Tillægsskema IV.** Herpaa opføres alle indenbys boende Personer, som driver Forretning, Haandværk o. l. i Ejendommen.

Firma Navn	Indehaverens Navn	Forretnings Branche	Telefon Nr.	Privat Bopæl
Foto Centralen	J. Larsen	Fotografiske Artikler	6101	Nestorvej 4/1
N. H. Svendsen	N. H. Svendsen	Statuar og Relievers Forstuder	1330 3902	Nørregade 31

At samtlige Personer og Selskaber m. v., som har lejet Lejlighed eller Lokaler, bor eller driver Forretning i forannævnte Ejendom, er optaget paa denne Liste, bevidnes.

Aarhus, den 23/10 1925.

Ejeren Navn: N. H. Svendsen

Ejeren Bopæl: Nørregade 31

N. H. Svendsen  
Ejeren eller Vicesædlem Underskrift.

# Mandtalsliste

over

## Personer, Selskaber, Foreninger og Institutioner,

der benytter Lokaler

### i ovennævnte Ejendom.

I Henhold til Lov af 15. Maj 1875 § 21, jfr. § 22, paahviler det under Strafansvar vedkommende Husejer eller hans Befuldmægtigede at udfylde nærværende Skema.

**Beboelsesskemaet.** Alle i Ejendommen boende Personer opføres med deres fulde Navne og øvrige i Skemaet forlangte Oplysninger, uanset om de midlertidig er fraværende.

**Tillægsskema I.** (Se Bagsiden). Paa dette Skema opføres **udenbys eller i Udlandet boende Personer**, der driver Forretning, Haandværk eller anden selvstændig Næringsdrift i Ejendommen.

**Tillægsskema II.** (Se Bagsiden). Forsaavidt **Ejeren af Ejendommen** har Bopæl udenfor Aarhus, opføres hans Navn, Stilling og Adresse paa dette Skema.

**Tillægsskema III.** (Se Bagsiden). Herpaa opføres **inden- og udenlandske Selskaber, Foreninger og Institutioner**, der har Kontor eller Forretningslokaler i Ejendommen.

**Tillægsskema IV.** (Se Bagsiden). Herpaa opføres alle **indenbys boende Personer**, som driver Forretning, Haandværk o. l. i Ejendommen.

Ifald der ikke er tilstrækkelig Plads paa det tilsendte Skema til alle Ejendommens Beboere, vil flere Skemaer kunne faas udleverede ved Henvendelse paa **Skattekontoret, Mejlgade 4, 1ste Sal.** (Aabent fra Kl. 9-2 og fra 4-6).

Aarhus Byraad, i Oktober 1923.

**Bemærk Bagsiden!**

#### Optælling.

(Foretages ved Byraadets Foranstaltning).

Mandkøn . . . 22

Kvindekøn . . . 33

Ialt . . . 55 - Personer.



Beboelseskema.

33

Opføres i Rækkefølge saaledes: Forhus, Sidehus, Baghus. (Kælder, Stue, I. Sal o. s. v.)	Samtlige Beboere af begge Køn.		Fødselsaar	Fødselsdag	Fødeby. Hvis udenfor Danmark om Vedkommende har Indfødsret.	Stilling i Husstanden (Hustader, Husmoder, Søn, Datter, Plejesøn, Plejedatter, Slægtning, Tyende, Løgerende).	Gift, Ugift, Enke, Enkemand, Fraskilt eller Separeret.	Stand eller Livsstilling. Stillingen betegnes saaledes, at det kan ses, om Vedkommende er Principal eller Medhjælper, f. Eks. Snekkermester, Snekkersvend, Lærling o. s. v.	Tele. Nr.	Arbejdsgeverens Navn og Bopæl, forsaavidt selvstændig Virksomhed ikke drives.	Forsaauidt Tilflytning til Aarhus er sket i det sidste Aar, da		Hvis Flytning indenfor Aarhus Bygrænse er sket i det sidste Aar, da		Hvor undervises de paa denne Liste opførte Børn mellem 6 og 14 Aar? Gaar de i en offentlig Skole, maa dennes Navn anføres. Gaar de i Privatskole, anføres Bestyrerens Navn. Hvis Børn over 7 Aar ikke søger Skole, maa Grunden hertil anføres.	Plejebørn. Udfor Plejebørn sættes sjaev i denne Rubrik.
	naar? Dato og Aarstal?	hvorfra? (By, Gade og Hus-Nr.)									Bopælen Oktober Flyttedag 1922 (Gade og Hus-Nr.)	Andre Bopæle siden Oktober Flyttedag 1922 (Gade og Hus-Nr.)				
1de Sal	✓	Martius Nielsen	24/2 1881		Friming by	Udfader	Enkemand	Trekantler								
		✓	Thya Louise	13/10 1904	Aarhus	Tyende										
Kvæder		✓	Anne Marie Offensen	27/4 1887	Trige		Ugift	Styggenste								
			Rosa Ellinor Offensen	27/12 1910	København	Dakke										
Bopæler	✓	Leirik Birksen	15/9 1866		Marsten	Løgerende		Arbejdsgever								
<p>2 3</p>																

**Tillægsskema I.** Herpaa opføres udenbys eller i Udlandet boende Personer, der driver Forretning, Haandværk eller anden selvstændig Næringsdrift i Ejendommen.

Navn	Stilling	Adresse		
		Kommune	Gade og Nr.	Hvis udenfor Danmark, vedkommende Land.

**Tillægsskema II.** Forsaavidt Ejeren af Ejendommen har Bopæl udenfor Aarhus, opføres hans (hendes) Navn, Stilling og Adresse paa dette Skema.

Navn	Stilling	Adresse		
		Kommune	Gade og Nr.	Hvis udenfor Danmark, vedkommende Land.

**Tillægsskema III.** Herpaa opføres inden- og udenlandske Selskaber, Foreninger og Institutioner, der har Kontor eller Forretningslokaler i Ejendommen.

Selskabets eller Institutionens Navn	Forretnings Branche	Telefon Nr.	Forsaavidt Selskabet er hjemmehørende udenfor Aarhus, opføres her Opholdskommunens Navn. Er Selskabet hjemmehørende i Udlandet, anføres Navnet paa Selskabets herværende Repræsentant.

**Tillægsskema IV.** Herpaa opføres alle indenbys boende Personer, som driver Forretning, Haandværk o. l. i Ejendommen.

Firma Navn	Indehaverens Navn	Forretnings Branche	Telefon Nr.	Privat Bopæl
<i>Truhandls R. Nielsen</i>	<i>R. Nielsen</i>	<i>Truhandel.</i>		<i>1 up Gal.</i>

At samtlige Personer og Selskaber m. v., som har lejet Lejlighed eller Lokaler, bor eller driver Forretning i forannævnte Ejendom, er optaget paa denne Liste, bevidnes.

Aarhus, den *23 Oktober* 1923.

Ejers Navn: \_\_\_\_\_

Ejers Bopæl: *Noirgade 33*

*Marinus Nielsen Nielsens*  
Ejers eller Viceværtens Underskrift.

# Mandtalsliste

over

## Personer, Selskaber, Foreninger og Institutioner,

der benytter Lokaler

### i ovennævnte Ejendom.

I Henhold til Lov af 15. Maj 1875 § 21, jfr. § 22, paahviler det under Strafansvar vedkommende Husejer eller hans Befuldmægtigede at udfylde nærværende Skema.

**Beboelseskemaet.** Alle i Ejendommen boende Personer opføres med deres fulde Navne og øvrige i Skemaet forlangte Oplysninger, uanset om de midlertidig er fraværende.

**Tillægsskema I.** (Se Bagsiden). Paa dette Skema opføres **udenbys eller i Udlandet boende Personer**, der driver Forretning, Haandværk eller anden selvstændig Næringsdrift i Ejendommen.

**Tillægsskema II.** (Se Bagsiden). Forsaavidt **Ejeren af Ejendommen** har Bopæl udenfor Aarhus, opføres hans Navn, Stilling og Adresse paa dette Skema.

**Tillægsskema III.** (Se Bagsiden). Herpaa opføres **inden- og udenlandske Selskaber, Foreninger og Institutioner**, der har Kontor eller Forretningslokaler i Ejendommen.

**Tillægsskema IV.** (Se Bagsiden). Herpaa opføres alle **indenbys boende Personer**, som driver Forretning, Haandværk o. l. i Ejendommen.

Ifald der ikke er tilstrækkelig Plads paa det tilsendte Skema til alle Ejendommens Beboere, vil flere Skemaer kunne faas udleverede ved Henvendelse paa **Skattekontoret, Mejlgade 4, 1ste Sal.** (Aabent fra Kl. 9-2 og fra 4-6).

Aarhus Byraad, i Oktober 1923.

**Bemærk Bagsiden!**

#### Optælling.

(Foretages ved Byraadets Foranstaltning).

Mandkøn . . . 3

Kvindekøn . . . 2

Ialt . . . 5 Personer.

# Beboelseskema. 85

Opføres i Rækkefølge saaledes: Forhus, Sidehus, Baghus. (Kælder, Stue, 1. Sal o. s. v.)	Samtlige Beboere af begge Køn.		Fød- sels- aar	Fød- sels- dag	Fødeby. Hvis udenfor Danmark om Vedkommende har Indfødsret.	Stilling i Hus- standen (Husfader, Hus- moder, Son, Datter, Plejeson, Plejedatter, Slægt- ning, Tyende, Løgerende).	Gift, Ugift, Enke- mand, Fraskilt eller Separeret.	Stand eller Livsstilling. Stillingen betegnes saaledes, at det kan ses, om Ved- kommende er Principal eller Medhjælper, f. Eks. Snedker- mester, Snedkersvend, Lærling o. s. v.	Tele- fon- Nr.
	<b>Fulde Navn.</b> Ved Børn uden Navne sættes »Dreng« eller »Pige«. <b>Det almindelig benyttede Fornavn understreges.</b> (Mellem hver Familie maa der helst være en Linies Mellemrum).								
	<i>Niels Kristian Nielsen</i>	1870	25/3	<i>Eleo, Hans</i>	<i>Husfader</i>	<i>gift</i>	<i>Handelsrejst</i>	<i>58</i>	<i>3</i>
	<i>Annelis Kirsten Nielsen</i>	1885	23/7	<i>Grethe</i>	<i>Husmoder</i>	<i>"</i>	<i>Torsfabrikant</i>	<i>373</i>	
	<i>Borgthennig Flack</i>	1910	24/12	<i>Løkenov</i>	<i>Gar</i>	<i>"</i>			
	<i>Hans Wilhelm Nielsen</i>	1920	11/0	<i>Aarhus</i>	<i>"</i>	<i>"</i>			
	<i>Petra Astora Hansen</i>	1889	3/3	<i>Grethe</i>	<i>Bstyrerinde</i>	<i>Bstyrerinde</i>	<i>Bstyrerinde</i>	<i>373</i>	
									3 2

Hvad er af Beboelses- tilføjelsen samt Antal Værelser, Leds og Pigeværelse medregnes ikke. Disse Rubrik udfyldes i Rens eller Vice- visten personlig. <small>Antal værelser</small> <small>Årlig Leje Kr.</small>	Arbejdsgiverens Navn og Bopæl, forsaauidt selvstændig Virksomhed ikke drives.	Forsaauidt Tilflytning til Aarhus er sket i det sidste Aar, da		Hvis Flytning indenfor Aarhus Bygrænse er sket i det sidste Aar, da		Hvor undervises de på denne Liste opførte Børn mellem 6 og 14 Aar? Gaar de i en offentlig Skole, maa dennes Navn anføres. Gaar de i Privatskole, an- føres Bestyrerens Navn. Hvis Børn over 7 Aar ikke søger Skole, maa Grunden herfor anføres.	Plejbørn. Udfor Plejbørn sættes »Jas« i denne Rubrik.	
		<small>naar?</small> Dato og Aarstal?	<small>hvorfra?</small> (By, Gade og Hus-Nr.)	Bopælen Oktober Flyttedag 1922 (Gade og Hus-Nr.)	Andre Bopæle siden Oktober Flyttedag 1922 (Gade og Hus-Nr.)			
	<i>Tallionsvej 10 - Dannevej</i>				<i>Bor fra 1/6 - 3/9</i>			
	<i>Aarhus Forsøbelik (egen Virksomhed)</i>				<i>bort bor i Risskov</i>		<i>Thinsøvej 19 Aarhus Kristale Bstyrer i skul kend</i>	
	<i>Aarhus Forsøbelik</i>							

**Tillægsskema I.** Herpaa opføres udenbys eller i Udlandet boende Personer, der driver Forretning, Haandværk eller anden selvstændig Næringsdrift i Ejendommen.

Navn	Stilling	Adresse		
		Kommune	Gade og Nr.	Hvis udenfor Danmark, vedkommende Land.

**Tillægsskema II.** Forsaavidt Ejeren af Ejendommen har Bopæl udenfor Aarhus, opføres hans (hendes) Navn, Stilling og Adresse paa dette Skema.

Navn	Stilling	Adresse		
		Kommune	Gade og Nr.	Hvis udenfor Danmark, vedkommende Land.

**Tillægsskema III.** Herpaa opføres inden- og udenlandske Selskaber, Foreninger og Institutioner, der har Kontor eller Forretningslokaler i Ejendommen.

Selskabets eller Institutionens Navn	Forretnings Branche	Telefon Nr.	Forsaauidt Selskabet er hjemmehørende udenfor Aarhus, opføres her Opholdskommunens Navn. Er Selskabet hjemmehørende i Udlandet, anføres Navnet paa Selskabets herværende Repræsentant.

**Tillægsskema IV.** Herpaa opføres alle indenbys boende Personer, som driver Forretning, Haandværk o. l. i Ejendommen.

Firma Navn	Indehaverens Navn	Forretnings Branche	Telefon Nr.	Privat Bopæl

At samtlige Personer og Selskaber m. v., som har lejet Lejlighed eller Lokaler, bor eller driver Forretning i forannævnte Ejendom, er optaget paa denne Liste, bevidnes.

Aarhus, den <sup>13</sup> 10 1923.

Ejerens Navn: *August Lauritsen Nielsen*

Ejerens Bopæl: *Sonnevej 35*

*A. L. Nielsen (Ejersinde)*  
Ejerens eller Viceværtens Underskrift.

# Mandtalsliste

over

## Personer, Selskaber, Foreninger og Institutioner,

der benytter Lokaler

### i ovennævnte Ejendom.

I Henhold til Lov af 15. Maj 1875 § 21, jfr. § 22, paahviler det under Strafansvar vedkommende Husejer eller hans Befuldmægtigede at udfylde nærværende Skema.

**Beboelsesskemaet.** Alle i Ejendommen boende Personer opføres med deres fulde Navne og øvrige i Skemaet forlangte Oplysninger, uanset om de midlertidig er fraværende.

**Tillægsskema I.** (Se Bagsiden). Paa dette Skema opføres **udenbys eller i Udlandet boende Personer**, der driver Forretning, Haandværk eller anden selvstændig Næringsdrift i Ejendommen.

**Tillægsskema II.** (Se Bagsiden). Forsaauidt **Ejeren af Ejendommen** har Bopæl udenfor Aarhus, opføres hans Navn, Stilling og Adresse paa dette Skema.

**Tillægsskema III.** (Se Bagsiden). Herpaa opføres **inden- og udenlandske Selskaber, Foreninger og Institutioner**, der har Kontor eller Forretningslokaler i Ejendommen.

**Tillægsskema IV.** (Se Bagsiden). Herpaa opføres alle **indenbys boende Personer**, som driver Forretning, Haandværk o. l. i Ejendommen.

Ifald der ikke er tilstrækkelig Plads paa det tilsendte Skema til alle Ejendommens Beboere, vil flere Skemaer kunne faas udleverede ved Henvendelse paa **Skattekontoret, Mejlgade 4, 1ste Sal.** (Aabent fra Kl. 9-2 og fra 4-6).

Aarhus Byraad, i Oktober 1923.

**Bemærk Bagsiden!**

#### Optælling.

(Foretages ved Byraadets Foranstaltning).

Mandkøn . . . . 4

Kvindkøn . . . . 4

Ialt . . . . 8 Personer.

# Beboelseskema.

37

Opføres i Rækkefølge saaledes: Forhus, Sidehus, Baghus. (Kælder, Stue, I. Sal o. s. v.)	Samtlige Beboere af begge Køn. <b>Fulde Navn.</b> Ved Børn uden Navne sættes »Drengs eller »Piges. <b>Det almindelig benyttede Fornavn understreges.</b> (Mellem hver Familie maa der helst være en Linies Mellemrum).	Fød- sels- aar	Fød- sels- dag	Fødeby. Hvis udenfor Danmark om Vedkommende har Indfødsret.	Stilling i Hus- standen (Husfader, Hus- moder, Son, Datter, Plejesøn, Plejedatter, Slægt- ning, Tyende, Løgende).	Gift, Ugift, Enke, Enke- mand, Fraskilt eller Separeret.	Stand eller Livsstilling. Stillingen betegnes saaledes, at det kan ses, om Ved- kommende er Principal eller Medhjælper, f. Eks. Snedker- mester, Snedkersvend, Lærling o. s. v.	Hvordan af Beboelsen udlyses samt Antal Værelser, Aalt og Pigeværelse medregnes ikke. Hvordan Rubrik udfyldes af Ejerne eller Vice- værten personlig.		Arbejdsgiverens Navn og Bopæl, forsaauidt selvstændig Virksomhed ikke drives.	Forsaauidt Tilflytning til Aarhus er sket i det sidste Aar, da		Hvis Flytning indenfor Aarhus Bygrænse er sket i det sidste Aar, da		Hvor undervises de paa denne Liste opførte Børn mellem 6 og 14 Aar? Gaar de i en offentlig Skole, maa dennes Navn anføres. Gaar de i Privatskole, an- føres Bestyrerens Navn. Hvis Børn over 7 Aar ikke søger Skole, maa Grunden herfor anføres.	Plejebørn. Udfor Plejebørn sættes »ja» i denne Rubrik.
								Tel- Nr.	Antal Værelser		Aarlig Leje Kr.	naar? Dato og Aarstal?	hvorfra? (By, Gade og Hus-Nr.)	Bopælen Oktober Flyttedag 1922 (Gade og Hus-Nr.)		
1 Sal	✓ Peter Nikolai Faure Dahl.	1872	7/5	Aarhus	Fader		Skomagersvend	2	300							
	Marianne Dahl -	1883	6/7	Hallundborg	Moder			1	200							
	Gerda Faure Dahl.	1906	18/12	Aarhus	Datter											
	Etta Faure Dahl.	1909	20/10	Aarhus	Datter											
2 Sal	✓ Niek Carl Nielsen.	1877	24/9	Aarhus	Fader		Markarbejder.									
	Selma Minna Laurentia Nielsen.	1890	4/10	Tryngsøvej.	Moder											
	Louise Carl Nielsen.	1915	27/1	Aarhus	Barn											
	John Hedje Ejend Nielsen.	1919	11/12	Hobenhavn	Barn.											

4  
—  
4

**Tillægsskema I.** Herpaa opføres udenbys eller i Udlandet boende Personer, der driver Forretning, Haandværk eller anden selvstændig Næringsdrift i Ejendommen.

Navn	Stilling	Adresse		
		Kommune	Gade og Nr.	Hvis udenfor Danmark, vedkommende Land.
Ludolf Jensen	Frabrikant	Hauerslev		

**Tillægsskema II.** Forsaavidt Ejeren af Ejendommen har Bopæl udenfor Aarhus, opføres hans (hendes) Navn, Stilling og Adresse paa dette Skema.

Navn	Stilling	Adresse		
		Kommune	Gade og Nr.	Hvis udenfor Danmark, vedkommende Land.

**Tillægsskema III.** Herpaa opføres inden- og udenlandske Selskaber, Foreninger og Institutioner, der har Kontor eller Forretningslokaler i Ejendommen.

Selskabets eller Institutionens Navn	Forretnings Branche	Telefon Nr.	Forsaavidt Selskabet er hjemmehørende udenfor Aarhus, opføres her Opholdskommunens Navn. Er Selskabet hjemmehørende i Udlandet, anføres Navnet paa Selskabets herværende Repræsentant.

**Tillægsskema IV.** Herpaa opføres alle indenbys boende Personer, som driver Forretning, Haandværk o. l. i Ejendommen.

Firma Navn	Indehaverens Navn	Forretnings Branche	Telefon Nr.	Privat Bopæl

At samtlige Personer og Selskaber m. v., som har lejet Lejlighed eller Lokaler, bor eller driver Forretning i forannævnte Ejendom, er optaget paa denne Liste, bevidnes.

Aarhus, den \_\_\_\_\_ 1923.

Ejers Navn: *Mette Dahl*

Ejers Bopæl: *Kongegade 37*

*M. Dahl*  
Ejers eller Viceværtens Underskrift.



*eksisterer ikke mere  
nu Skudsgade 29*

# Mandtalsliste

over

## Personer, Selskaber, Foreninger og Institutioner,

der benytter Lokaler

i ovennævnte Ejendom.

I Henhold til Lov af 15. Maj 1875 § 21, jfr. § 22, paahviler det under Strafansvar vedkommende Husejer eller hans Befuldmægtigede at udfylde nærværende Skema.

**Beboelseskemaet.** Alle i Ejendommen boende Personer opføres med deres fulde Navne og øvrige i Skemaet forlangte Oplysninger, uanset om de midlertidig er fraværende.

**Tillægsskema I.** (Se Bagsiden). Paa dette Skema opføres **udenbys eller i Udlandet boende Personer**, der driver Forretning, Haandværk eller anden selvstændig Næringsdrift i Ejendommen.

**Tillægsskema II.** (Se Bagsiden). Forsaavidt **Ejeren af Ejendommen** har Bopæl udenfor Aarhus, opføres hans Navn, Stilling og Adresse paa dette Skema.

**Tillægsskema III.** (Se Bagsiden). Herpaa opføres **inden- og udenlandske Selskaber, Foreninger og Institutioner**, der har Kontor eller Forretningslokaler i Ejendommen.

**Tillægsskema IV.** (Se Bagsiden). Herpaa opføres alle **indenbys boende Personer**, som driver Forretning, Haandværk o. l. i Ejendommen.

Ifald der ikke er tilstrækkelig Plads paa det tilsendte Skema til alle Ejendommens Beboere, vil flere Skemaer kunne faas udleverede ved Henvendelse paa **Skattekontoret, Mejlgade 4, 1ste Sal.** (Aabent fra Kl. 9-2 og fra 4-6).

Aarhus Byraad, i Oktober 1923.

**Bemærk Bagsiden!**

### Optælling.

(Foretages ved Byraadets Foranstaltning).

Mandkøn . . .

Kvindkøn . . .

Ialt . . .

Personer.

Beboelseskema.

39

Opføres i Rækkefølge saaledes: Forhus, Sidehus, Baghus. (Kælder, Stue, 1. Sal o. s. v.)	Samtlige Beboere af begge Køn. <b>Fulde Navn.</b> Ved Børn uden Navne sættes »Drengs» eller »Piges». <b>Det almindelig benyttede Fornavn understreges.</b> (Mellem hver Familie maa der helst være en Linies Mellemlum).	Fødselsaar	Fødselsdag	Fødeby. Hvis udenfor Danmark om Vedkommende har Indfødsret.	Stilling i Husstanden (Husfader, Husmoder, Son, Datter, Plejeson, Plejedatter, Slægtning, Tyende, Logerende).	Gift, Ugift, Enke, Enke-mand, Fraskilt eller Separeret.	Stand eller Livsstilling. Stillingen betegnes saaledes, at det kan ses, om Vedkommende er Principal eller Medhjælper, f. Eks. Snedkermester, Snedkersvend, Lærling o. s. v.
---	--	------------	------------	--	--	---	--

Arbejdsgiverens Navn og Bopæl, forsaavidt selvstændig Virksomhed ikke drives.	Forsaauidt Tillyfytning til Aarhus er sket i det sidste Aar, da		Hvis Flytning indenfor Aarhus Bygrænse er sket i det sidste Aar, da		Hvor undervises de paa denne Liste opførte Børn mellem 6 og 14 Aar? Gaar de i en offentlig Skole, maa dennes Navn anføres. Gaar de i Privatskole, anføres Bestyrelsens Navn. Hvis Børn over 7 Aar ikke søger Skole, maa Grunden hertil anføres.	Plejebørn. Udfor Plejebørn sættes »Jav» i denne Rubrik.
	naar? Dato og Aarstal?	hvorfra? (By, Gade og Hus-Nr.)	Bopælen Oktober Flyttedag 1922 (Gade og Hus-Nr.)	Andre Bopæle siden Oktober Flyttedag 1922 (Gade og Hus-Nr.)		



**Tillægsskema I.** Herpaa opføres udenbys eller i Udlandet boende Personer, der driver Forretning, Haandværk eller anden selvstændig Næringsdrift i Ejendommen.

Navn	Stilling	Adresse		
		Kommune	Gade og Nr.	Hvis udenfor Danmark, vedkommende Land.

**Tillægsskema II.** Forsaavidt Ejeren af Ejendommen har Bopæl udenfor Aarhus, opføres hans (hendes) Navn, Stilling og Adresse paa dette Skema.

Navn	Stilling	Adresse		
		Kommune	Gade og Nr.	Hvis udenfor Danmark, vedkommende Land.

**Tillægsskema III.** Herpaa opføres inden- og udenlandske Selskaber, Foreninger og Institutioner, der har Kontor eller Forretningslokaler i Ejendommen.

Selskabets eller Institutionens Navn	Forretnings Branche	Telefon Nr.	Forsaavidt Selskabet er hjemmehørende udenfor Aarhus, opføres her Opholdskommunens Navn. Er Selskabet hjemmehørende i Udlandet, anføres Navnet paa Selskabets hervedvarende Repræsentant

**Tillægsskema IV.** Herpaa opføres alle indenbys boende Personer, som driver Forretning, Haandværk o. l. i Ejendommen.

Firma Navn	Indehaverens Navn	Forretnings Branche	Telefon Nr.	Privat Bopæl

At samtlige Personer og Selskaber m. v., som har lejet Lejlighed eller Lokaler, bor eller driver Forretning i forannævnte Ejendom, er optaget paa denne Liste, bevidnes.

Aarhus, den \_\_\_\_\_ 1923.

Ejerens Navn: \_\_\_\_\_

Ejerens Bopæl: \_\_\_\_\_

Ejerens eller Viceværtens **Underskrift.**

# Mandtalsliste

over

## Personer, Selskaber, Foreninger og Institutioner,

der benytter Lokaler

i ovennævnte Ejendom.

I Henhold til Lov af 15. Maj 1875 § 21, jfr. § 22, paahviler det under Strafansvar vedkommende Husejer eller hans Befuldmægtigede at udfylde nærværende Skema.

**Beboelseskemaet.** Alle i Ejendommen boende Personer opføres med deres fulde Navne og øvrige i Skemaet forlangte Oplysninger, uanset om de midlertidig er fraværende.

**Tillægsskema I.** (Se Bagsiden). Paa dette Skema opføres **udenbys eller i Udlandet boende Personer**, der driver Forretning, Haandværk eller anden selvstændig Næringsdrift i Ejendommen.

**Tillægsskema II.** (Se Bagsiden). Forsaavidt **Ejeren af Ejendommen** har Bopæl udenfor Aarhus, opføres hans Navn, Stilling og Adresse paa dette Skema.

**Tillægsskema III.** (Se Bagsiden). Herpaa opføres **inden- og udenlandske Selskaber, Foreninger og Institutioner**, der har Kontor eller Forretningslokaler i Ejendommen.

**Tillægsskema IV.** (Se Bagsiden). Herpaa opføres alle **indenbys boende Personer**, som driver Forretning, Haandværk o. l. i Ejendommen.

Ifald der ikke er tilstrækkelig Plads paa det tilsendte Skema til alle Ejendommens Beboere, vil flere Skemaer kunne faas udleverede ved Henvendelse paa **Skattekontoret, Mejlgade 4, 1ste Sal.** (Aabent fra Kl. 9-2 og fra 4-6).

Aarhus Byraad, i Oktober 1925.

**Bemærk Bagsiden!**

### Optælling.

(Foretages ved Byraadets Foranstaltning).

Mandkøn . . . . 6

Kvindekøn . . . . 3

Ialt . . . . 9 Personer.

Beboelseskema.

4B

Opføres i Rækkefølge saaledes: Forhus, Sidehus, Baghus. (Kælder, Stue, 1. Sal o. s. v.)	Samtlige Beboere af begge Køn.		Fødelsesaar	Fødselsdag	Fødeby. Hvis udenfor Danmark om Vedkommende har Indfødsret.	Stilling i Husholdningen (Husfader, Husmoder, Son, Datter, Plejerson, Plejedatter, Slægtning, Tyende, Løgerende).	Gift, Ugift, Enke, Enkemand, Fraskilt eller Separeret.	Stand eller Livsstilling. Stillingen betegnes saaledes, at det kan ses, om Vedkommende er Principal eller Medhjælper, f. Eks. Snedkermester, Snedkersvend, Lærling o. s. v.	Telefonnr.	Arbejdsgiverens Navn og Bopæl, forsaa vidt selvstændig Virksomhed ikke drives.	Forsaa vidt Tilflytning til Aarhus er sket i det sidste Aar, da		Hvis Flytning indenfor Aarhus Bygrænse er sket i det sidste Aar, da		Hvor underviser de paa denne Liste opførte Børn mellem 6 og 14 Aar? Gaar de i en offentlig Skole, saa dennes Navn anføres. Gaar de i Privatskole, anføres Bestyrerens Navn. Hvis Børn over 7 Aar ikke søger Skole, saa Grunden hertil anføres.	Plejebørn. Udfor Plejebørn sættes sjas i denne Rubrik.
	naar? Dato og Aarstal?	hvorfra? (By, Gade og Hus-Nr.)									Bopælen Oktober Flyttedag 1922 (Gade og Hus-Nr.)	Andre Bopæle siden Oktober Flyttedag 1922 (Gade og Hus-Nr.)				
1. Sal	✓ Hans Nielsen Seeborg	195	7/12	Aarhus	Husfader	Gift	Lærdobovund		1	Seeborg's Enke forpagt						
	(Malerens vægpriser under Gulvbelægning)															
2. Sal	✓ Maria Seeborg	69	7/11	Aarslev	Husmoder	Enke	Lærdobovund		h							
7	✓ Niels Seeborg	1903	29/5	Aarhus	Søn		Lagerist			Elvires minde	1.6.1922	Holstenhavn Søvejgade 50		Holstenhavn		
1. Sal	✓ Eli Marie Petersen	1865	27/9	Thisted	Husmoder	Enke	Lagerist		2.	350						
	✓ Georg Emil Schabert	1870	19/11	Ålborg	Løgerend, Høff.		Bureauarbejder									
2. Sal	✓ Oskar Julius Hall	1897	17/1	Aarslev	Husfader	Gift	Skuffet		h.	225	M/4. Bogense Røgtræfabrik					
	Agnes Marie Mathine Hall	1900	16/3	Aarhus	Husmoder	Gift										
	Enke Julius Hall	1922	24/10	Aarhus	Søn											
1. Sal	✓ Carl Vilhelm Vrigsted	1856	20/11	Aarhus	Husfader	separeret	Slagter svand.		1	100						
					6											
					3											

**Tillægsskema I.** Herpaa opføres udenbys eller i Udlandet boende Personer, der driver Forretning, Haandværk eller anden selvstændig Næringsdrift i Ejendommen.

Navn	Stilling	Adresse		
		Kommune	Gade og Nr.	Hvis udenfor Danmark, vedkommende Land.

**Tillægsskema II.** Forsaavidt Ejeren af Ejendommen har Bopæl udenfor Aarhus, opføres hans (hendes) Navn, Stilling og Adresse paa dette Skema.

Navn	Stilling	Adresse		
		Kommune	Gade og Nr.	Hvis udenfor Danmark, vedkommende Land.

**Tillægsskema III.** Herpaa opføres inden- og udenlandske Selskaber, Foreninger og Institutioner, der har Kontor eller Forretningslokaler i Ejendommen.

Selskabets eller Institutionens Navn	Forretnings Branche	Telefon Nr.	Forsaavidt Selskabet er hjemmehørende udenfor Aarhus, opføres her Opholdskommunens Navn. Er Selskabet hjemmehørende i Udlandet, anføres Navnet paa Selskabets herværende Repræsentant.

**Tillægsskema IV.** Herpaa opføres alle indenbys boende Personer, som driver Forretning, Haandværk o. l. i Ejendommen.

Firma Navn	Indehaverens Navn	Forretnings Branche	Telefon Nr.	Privat Bopæl
<i>P. P. Seberg</i>	<i>Marie Seberg</i>	<i>Skraldeforretning</i>		<i>Korregade 43</i>

At samtlige Personer og Selskaber m. v., som har lejet Lejlighed eller Lokaler, bor eller driver Forretning i forannævnte Ejendom, er optaget paa denne Liste, bevidnes.

Aarhus, den *25 - 10* 1923.

Ejerenes Navn:

*M. Seberg*

Ejerenes Bopæl:

*Korregade 43*

*M. Seberg*

Ejerenes eller Viceværtens Underskrift.

# Mandtalsliste

over

## Personer, Selskaber, Foreninger og Institutioner,

der benytter Lokaler

### i ovennævnte Ejendom.

I Henhold til Lov af 15. Maj 1875 § 21, jfr. § 22, paahviler det under Strafansvar vedkommende Husejer eller hans Befuldmægtigede at udfylde nærværende Skema.

**Beboelsesskemaet.** Alle i Ejendommen boende Personer opføres med deres fulde Navne og øvrige i Skemaet forlangte Oplysninger, uanset om de midlertidig er fraværende.

**Tillægsskema I.** (Se Bagsiden). Paa dette Skema opføres **udenbys eller i Udlandet boende Personer**, der driver Forretning, Haandværk eller anden selvstændig Næringsdrift i Ejendommen.

**Tillægsskema II.** (Se Bagsiden). Forsaavidt **Ejeren af Ejendommen** har Bopæl udenfor Aarhus, opføres hans Navn, Stilling og Adresse paa dette Skema.

**Tillægsskema III.** (Se Bagsiden). Herpaa opføres **inden- og udenlandske Selskaber, Foreninger og Institutioner**, der har Kontor eller Forretningslokaler i Ejendommen.

**Tillægsskema IV.** (Se Bagsiden). Herpaa opføres alle **indenbys boende Personer**, som driver Forretning, Haandværk o. l. i Ejendommen.

Ifald der ikke er tilstrækkelig Plads paa det tilsendte Skema til alle Ejendommens Beboere, vil flere Skemaer kunne faas udleverede ved Henvendelse paa **Skattekontoret, Mejlgade 4, 1ste Sal.** (Aabent fra Kl. 9-2 og fra 4-6).

Aarhus Byraad, i Oktober 1923.

**Bemærk Bagsiden!**

#### Optælling.

(Foretages ved Byraadets Foranstaltning).

Mandkøn . . . 4

Kvindkøn . . . 5

Ialt . . . 9 Personer.

Beboelseskema.

45/47

Opføres i Rækkefølge saaledes: Forhus, Sidehus, Baghus. (Kælder, Stue, l. Sal o. s. v.)	Samtlige Beboere af begge Kon.		Fødselsaar	Fødselsdag	Fødeby. Hvis udenfor Danmark om Vedkommende har Indfødsret.	Stilling i Husstanden (Husfader, Husmoder, Son, Datter, Plejeson, Plejedatter, Slægtning, Tyende, Logerende).	Gift, Ugift, Enke, Enke-mand, Fraskilt eller Separeret.	Stand eller Livsstilling. Stillingen betegnes saaledes, at det kan ses, om Vedkommende er Principal eller Medhjælper, f. Eks. Snedkermester, Snedkersvend, Lærling o. s. v.	Arbejdsgiverens Navn og Bopæl, forsaa vidt selvstændig Virksomhed ikke drives.	Forsaa vidt Tilflytning til Aarhus er sket i det sidste Aar, da		Hvis Flytning indenfor Aarhus Bygrænse er sket i det sidste Aar, da		Hvor undervises de paa denne Liste opførte Børn mellem 6 og 14 Aar? Gaar de i en offentlig Skole, maa dennes Navn anføres. Gaar de i Privatskole, anføres Bestyrerens Navn. Hvis Børn over 7 Aar ikke søger Skole, maa Grunden hertil anføres.	Plejebørn. Udfor Plejebørn sættes navn i denne Rubrik.
	naar? Dato og Aarstal?	hvorfra? (By, Gade og Hus-Nr.)								Bopælen Oktober Flyttedag 1922 (Gade og Hus-Nr.)	Andre Bopæle siden Oktober Flyttedag 1922 (Gade og Hus-Nr.)				
1. Sal.	✓	Amil Johannes Andersen	1879	23/10	Høne	Husmoder	Gift	Mekaniker	700	5	900,00				
"		Maria Andersen	1881	16/6	Aarslev	Husmoder	"	"							
"		Ella Andersen	1908	30/7	Aarslev	Datter	Egift	"							Fik Skole
"		Ruth Andersen	1911	4/2	Aarslev	"	"	"							Fik Skole
2. Sal.	✓	Anders Pedersen	1871	29/1	Kold	Husmoder	Gift	Mekaniker	700	5	900,00				
"		Anne Westing Andersen	1877	25/7	Hundest	Husmoder	"	"							
"	✓	Frída "	1901	7/10	Højby, Høne	Datter	Gift	"							
"	✓	Harald "	1904	1/2	"	"	Søn	"							
"		Halga "	1909	23/8	"	"	"	"							

4  
5



**Tillægsskema I.** Herpaa opføres udenbys eller i Udlandet boende Personer, der driver Forretning, Haandværk eller anden selvstændig Næringsdrift i Ejendommen.

Navn	Stilling	Adresse		
		Kommune	Gade og Nr.	Hvis udenfor Danmark, vedkommende Land.

**Tillægsskema II.** Forsaavidt Ejeren af Ejendommen har Bopæl udenfor Aarhus, opføres hans (hendes) Navn, Stilling og Adresse paa dette Skema.

Navn	Stilling	Adresse		
		Kommune	Gade og Nr.	Hvis udenfor Danmark, vedkommende Land.

**Tillægsskema III.** Herpaa opføres inden- og udenlandske Selskaber, Foreninger og Institutioner, der har Kontor eller Forretningslokaler i Ejendommen.

Selskabets eller Institutionens Navn	Forretnings Branche	Telefon Nr.	Forsaavidt Selskabet er hjemmehørende udenfor Aarhus, opføres her Opholdskommunens Navn. Er Selskabet hjemmehørende i Udlandet, anføres Navnet paa Selskabets hervedværende Repræsentant

**Tillægsskema IV.** Herpaa opføres alle indenbys boende Personer, som driver Forretning, Haandværk o. l. i Ejendommen.

Firma Navn	Indehaverens Navn	Forretnings Branche	Telefon Nr.	Privat Bopæl
<i>Smit Svane</i>	<i>Smit Svane</i>	<i>Cyklar &amp; Auto.</i>	<i>2056</i>	<i>Nørregade 45/47</i>

At samtlige Personer og Selskaber m. v., som har lejet Lejlighed eller Lokaler, bor eller driver Forretning i forannævnte Ejendom, er optaget paa denne Liste, bevidnes.

Aarhus, den *24. Okt.* 1925.

Ejerens Navn: *Smit Svane*  
 Ejerens Bopæl: *Nørregade 45/47*  
  
 Ejerens eller Viceværtens Underskrift.

# Mandtalsliste

over

## Personer, Selskaber, Foreninger og Institutioner,

der benytter Lokaler

### i ovennævnte Ejendom.

I Henhold til Lov af 15. Maj 1875 § 21, jfr. § 22, paahviler det under Strafansvar vedkommende Husejer eller hans Befuldmægtigede at udfylde nærværende Skema.

**Beboelseskemaet.** Alle i Ejendommen boende Personer opføres med deres fulde Navne og øvrige i Skemaet forlangte Oplysninger, uanset om de midlertidig er fraværende.

**Tillægsskema I.** (Se Bagsiden). Paa dette Skema opføres **udenbys eller i Udlandet boende Personer**, der driver Forretning, Haandværk eller anden selvstændig Næringsdrift i Ejendommen.

**Tillægsskema II.** (Se Bagsiden). Forsaavidt **Ejeren af Ejendommen** har Bopæl udenfor Aarhus, opføres hans Navn, Stilling og Adresse paa dette Skema.

**Tillægsskema III.** (Se Bagsiden). Herpaa opføres **inden- og udenlandske Selskaber, Foreninger og Institutioner**, der har Kontor eller Forretningslokaler i Ejendommen.

**Tillægsskema IV.** (Se Bagsiden). Herpaa opføres alle **indenbys boende Personer**, som driver Forretning, Haandværk o. l. i Ejendommen.

Ifald der ikke er tilstrækkelig Plads paa det tilsendte Skema til alle Ejendommens Beboere, vil flere Skemaer kunne faas udleverede ved Henvendelse paa **Skattekontoret, Mejlgade 4, 1ste Sal.** (Aabent fra Kl. 9-2 og fra 4-6).

Aarhus Byraad, i Oktober 1925.

**Bemærk Bagsiden!**

#### Optælling.

(Foretages ved Byraadets Foranstaltning).

Mandkøn . . . . 1

Kvindekøn . . . . 2

Ialt . . . . 3 Personer.

Beboelseskema.

49

Opførelse i Rækkefølge saaledes: Forhus, Sidehus, Baghus. (Kælder, Stue, 1. Sal o. s. v.)	Samtlige Beboere af begge Kon.		Fødselsaar	Fødselsdag	Fødeby. Hvis udenfor Danmark om Vedkommende har Indfødsret.	Stilling i Husholdningen (Husfader, Husmoder, Sønnedatter, Plejesønnedatter, Slægtning, Tyende, Løgerende).	Gift, Ugift, Enke, Enke-mand, Fraskilt eller Separeret.	Stand eller Livsstilling. Stillingen betegnes saaledes, at det kan ses, om Vedkommende er Principal eller Medhjælper, f. Eks. Snedkermester, Snedkersvend, Lærling o. s. v.	Telefon Nr.	Husleje af Beboelseslejligheden samt Antal Værelser. Loft- og Egeværrelse medregnes ikke. Denne Rubrik udfyldes af Ejeren eller Viceværten personlig.		Arbejdsgiverens Navn og Bopæl, forsaavidt selvstændig Virksomhed ikke drives.	Forsaauidt Tilflytning til Aarhus er sket i det sidste Aar, da		Hvis Flytning indenfor Aarhus Bygrænse er sket i det sidste Aar, da		Hvor undervises de paa denne Liste opførte Børn mellem 6 og 14 Aar? Gaar de i en offentlig Skole, maa dennes Navn anføres. Gaar de i Privatskole, enføres Betyrings Navn. Hvis Børn over 7 Aar ikke søger Skole, maa Grunden hertil anføres.	Plejebørn. Udfor Plejebørn sættes sjældent i denne Rubrik.
	naar? Dato og Aarstal?	hvorfra? (By, Gade og Hus-Nr.)								Bopælen Oktober Flyttedag 1922 (Gade og Hus-Nr.)	Andre Bopæle siden Oktober Flyttedag 1922 (Gade og Hus-Nr.)							
Shun	✓	Sage Ahrenbaek Hansen	1895	17/8	Siekerborg		nygift	Siekmann	5062	7	300		1/3 23	Siekerborg, Vestvej 15				
F. Gal	✓	Andrea A. H. B. N. Friis Anna Halbhine Nielsen	1886	26/11	Taastrup Aarhus	Husmoder Datter	nygift	Delikatesschauder	282	7	300							Lamsøvej 18

1/2

**Tillægsskema I.** Herpaa opføres udenbys eller i Udlandet boende Personer, der driver Forretning, Haandværk eller anden selvstændig Næringsdrift i Ejendommen.

Navn	Stilling	Adresse		
		Kommune	Gade og Nr.	Hvis udenfor Danmark, vedkommende Land.

**Tillægsskema II.** Forsaavidt Ejeren af Ejendommen har Bopæl udenfor Aarhus, opføres hans (hendes) Navn, Stilling og Adresse paa dette Skema.

Navn	Stilling	Adresse		
		Kommune	Gade og Nr.	Hvis udenfor Danmark, vedkommende Land.

**Tillægsskema III.** Herpaa opføres inden- og udenlandske Selskaber, Foreninger og Institutioner, der har Kontor eller Forretningslokaler i Ejendommen.

Selskabets eller Institutionens Navn	Forretnings Branche	Telefon Nr.	Forsaavidt Selskabet er hjemmehørende udenfor Aarhus, opføres her Opholdskommunens Navn. Er Selskabet hjemmehørende i Udlandet, anføres Navnet paa Selskabets herværende Repræsentant.

**Tillægsskema IV.** Herpaa opføres alle indenbys boende Personer, som driver Forretning, Haandværk o. l. i Ejendommen.

Firma Navn	Indehaverens Navn	Forretnings Branche	Telefon Nr.	Privat Bopæl
Sage Hansen	<i>[Signature]</i>	Farve, Sepiet	5062	Nørregade 49
Andrea Feier	Andrea Feier	Delikatessforretning	2836	Nørregade 49

At samtlige Personer og Selskaber m. v., som har lejet Lejlighed eller Lokaler, bor eller driver Forretning i forannævnte Ejendom, er optaget paa denne Liste, bevidnes.

Aarhus, den *22* Oktober 1923.

Ejers Navn: *A.P. Rasmussen*

Ejers Bopæl: *Paradisgade 14 I*

*A.P. Rasmussen*  
Ejers eller Vicevejers Underskrift.

# Mandtalsliste

over

## Personer, Selskaber, Foreninger og Institutioner,

der benytter Lokaler

i ovennævnte Ejendom.

I Henhold til Lov af 15. Maj 1875 § 21, jfr. § 22, paahviler det under Strafansvar vedkommende Husejer eller hans Befuldmægtigede at udfylde nærværende Skema.

**Beboelsesskemaet.** Alle i Ejendommen boende Personer opføres med deres fulde Navne og øvrige i Skemaet forlangte Oplysninger, uanset om de midlertidig er fraværende.

**Tillægsskema I.** (Se Bagsiden). Paa dette Skema opføres **udenbys eller i Udlandet boende Personer**, der driver Forretning, Haandværk eller anden selvstændig Næringsdrift i Ejendommen.

**Tillægsskema II.** (Se Bagsiden). Forsaavidt **Ejeren af Ejendommen** har Bopæl udenfor Aarhus, opføres hans Navn, Stilling og Adresse paa dette Skema.

**Tillægsskema III.** (Se Bagsiden). Herpaa opføres **inden- og udenlandske Selskaber, Foreninger og Institutioner**, der har Kontor eller Forretningslokaler i Ejendommen.

**Tillægsskema IV.** (Se Bagsiden). Herpaa opføres alle **indenbys boende Personer**, som driver Forretning, Haandværk o. l. i Ejendommen.

Ifald der ikke er tilstrækkelig Plads paa det tilsendte Skema til alle Ejendommens Beboere, vil flere Skemaer kunne faas udleverede ved Henvendelse paa **Skattekontoret, Mejlgade 4, 1ste Sal.** (Åabent fra Kl. 9-2 og fra 4-6).

Aarhus Byraad, i Oktober 1923.

**Bemærk Bagsiden!**

### Optælling.

(Foretages ved Byraadets Foranstaltning).

Mandkøn . . . 6

Kvindkøn . . . 21

Ialt . . . 27 Personer.

Beboelseskema.

53

Opførelse i Rækkefølge saaledes: Forhus, Sidehus, Baghus. (Kælder, Stue, 1. Sal o. s. v.)	Samtlige Beboere af begge Kon.		Fødselsaar	Fødselsdag	Fødeby. Hvis udenfor Danmark om Vedkommende har Indfødsret.	Stilling i Husstanden (Husfader, Husmoder, Son, Datter, Plejesøn, Plejedatter, Slægtning, Tyende, Løgerende).	Gift, Ugift, Enke, Fraskilt eller Separeret.	Stand eller Livsstilling. Stilling betegnes saaledes, at det kan ses, om Vedkommende er Principal eller Medhjælper, f. Eks. Snedkermester, Snedkersvend, Lærling o. s. v.	Telefon Nr.	Husleje af Beboelselejligheden samt Antal Værelser. Loft og Fygværelse medregnes ikke. Denne Rubrik udfyldes af Ejeren eller Viceværtten personlig.	Arbejdsgiverens Navn og Bopæl, forsaa vidt selvstændig Virksomhed ikke drives.	Forsaa vidt Tilflytning til Aarhus er sket i det sidste Aar, da		Hvis Flytning indenfor Aarhus Bygrænse er sket i det sidste Aar, da		Hvor undervises de paa denne Liste opførte Børn mellem 6 og 14 Aar? Gaar de i en offentlig Skole, saa dennes Navn anføres. Gaar de i Privatskole, anføres Bestyrerens Navn. Hvis Børn over 7 Aar ikke søger Skole, saa Grunden hertil anføres.	Plejebørn. Udfor Plejebørn sættes sjaes i denne Rubrik.
	naar? (Dato og Aarstal?)	hvorfra? (By, Gade og Hus-Nr.)										Bopælen Oktober Flyttedag 1922 (Gade og Hus-Nr.)	Andre Bopæle siden Oktober Flyttedag 1922 (Gade og Hus-Nr.)				
1 Sal	Johan Thyge Færch	1882	11/10	Nalborg	Husfader	gift	Kaplejn. Hgt. Transt. 15 96	5	1800		27/10	Glibinggaard ud					
	Almora Kristine Færch	1881	8/5	Golding	Husmoder	gift					1922	Horsens,					
	Kirsten Gudrun Lau Færch	1903	9/5	Vuku Skjarning	Datter	ugift					1925	Lorr					
	Inge Amibe Lau Færch	1910	4/2	Vuku Skjarning	Datter												
	Sigfred Pinesau Færch	1912	5/8	Vuku Skjarning	Søn												
	Lise Agnes Johanne Færch	1918	29/5	Aarhus	Datter												
	Agda Valborg Kristine Færch	1919	9/10	Glibinggaard	Datter												
	Lars Nalborg Hvidebyig Petersen	1927	21/10	Aarhus.	Syende												
2 Sal	Kam. Sofie Svendsen Jensen	1880	6/10	Kriensø		gift	Hege	5	1500								
	Kelga Jakobine Hansen	1888	29/6	Kristrup	Husmoder		Hastede				11/22	Kristrup					
1 Sal	Marianne Jensen Hege	1885	4/6	Tauskølning	Husmoder			4	1050								
3 Sal	Anna Nielsen	1877	19/3	Karstus	Husmoder	enke		1149	6	1300							
	Torvald Nielsen	1914	17/8	"	Datter	gift											
	Kathrine M. Jensen	1895	23/6	Lønderborg	Trostenpige	ugift											
3 Sal t. v.	Richard Richard Schibye	1886	18/10	St. Ege	Husfader	gift	Telegrafist	1070	5	1050							
	Ellen Margrethe	1892	10/11	Skodstrup	Husmoder		Tandlæge				20/12	Midelfart. Højs.					
	Bertha Marie Hansen	1896	3/1	Ejby	Husmoder	ugift											
Sal t. v.	Jørgen Georg Pontius Petersen	1863	19/12	Aarhus	Husfader	gift	Kunstmaler	470	4	900							
	Marius Pontius Kristine Petersen	1870	3/10	Hövehoorn	Husmoder	gift											
	Dorrit Ingrid Petersen	1899	22/2	Aarhus	Datter	gift											
	Paul Marius Georg Petersen	1901	4/10	Aarhus	Søn		Kunstmalermedhjælper										
	Lena Meiniche	1906	6/9	Hövehoorn	Tyende												
Sal t. v.	Sigfred Skov	1890	7/5	Aarhus	Husfader	gift	Trokmest	5	1800	Jens Skov							
	Grace Kæmpe Skov	1895	27/6	Liverpool Engls	Husmoder	gift											
	Helgen Skov	1921	2/10	Kemptham U.S.A.	Datter												
	Marna Skov	1923	4/5	Aarhus.	Datter												
	Inger Marie Wendelboe Laurson	1903	20/5	Aarhus	Tyende	gift											
1 Sal.	Olav Riis	1890	29/10	Omaha U.S.A. ja.	Tandlæge				3	900							

6  
21

**Tillægsskema I.** Herpaa opføres udenbys eller i Udlandet boende Personer, der driver Forretning, Haandværk eller anden selvstændig Næringsdrift i Ejendommen.

Navn	Stilling	Adresse		
		Kommune	Gade og Nr.	Hvis udenfor Danmark, vedkommende Land.

**Tillægsskema II.** Forsaavidt Ejeren af Ejendommen har Bopæl udenfor Aarhus, opføres hans (hendes) Navn, Stilling og Adresse paa dette Skema.

Navn	Stilling	Adresse		
		Kommune	Gade og Nr.	Hvis udenfor Danmark, vedkommende Land.
P. L. Christensen	Fabrikant	Villa „Pögely“	Skodeborg	

**Tillægsskema III.** Herpaa opføres inden- og udenlandske Selskaber, Foreninger og Institutioner, der har Kontor eller Forretningslokaler i Ejendommen.

Selskabets eller Institutionens Navn	Forretnings Branche	Telefon Nr.	Forsaavidt Selskabet er hjemmehørende udenfor Aarhus, opføres her Opholdskommunens Navn.
			Er Selskabet hjemmehørende i Udlandet, anføres Navnet paa Selskabets hervarende Repræsentant

**Tillægsskema IV.** Herpaa opføres alle indenbys boende Personer, som driver Forretning, Haandværk o. l. i Ejendommen.

Firma Navn	Indehaverens Navn	Forretnings Branche	Telefon Nr.	Privat Bopæl
Munkhøddr. Arland.	—	Munkhandel	1028	Str. Margrethevej 25.
Lyklehøddr. Rasmussen	—	Lykleforretning	2202	Grønnegården
Østehøddr. Larsen	—	Ordfærneting	3523	
Høved Rasmussen	—	Kolonial	4333	Ris Skov.
Fandlag E. Riis	—	—	5823	
Handels & Kontorhjælperforening	—	—	3866	
Alster Petersen	—	Alster	2369	Str. Margrethevej

At samtlige Personer og Selskaber m. v., som har lejet Lejlighed eller Lokaler, bor eller driver Forretning i forannævnte Ejendom, er optaget paa denne Liste, bevidnes.

Aarhus, den 27. Oktober 1923.

Ejers Navn:

Fabrikant P. L. Christensen

Ejers Bopæl:

Villa „Pögely“ Skodeborg

Victor Løjler

Ejers eller Viceærtens Underskrift.

# Mandtalsliste

over

## Personer, Selskaber, Foreninger og Institutioner,

der benytter Lokaler

i ovennævnte Ejendom.

I Henhold til Lov af 15. Maj 1875 § 21, jfr. § 22, paahviler det under Strafansvar vedkommende Husejer eller hans Befuldmægtigede at udfylde nærværende Skema.

**Beboelsesskemaet.** Alle i Ejendommen boende Personer opføres med deres fulde Navne og øvrige i Skemaet forlangte Oplysninger, uanset om de midlertidig er fraværende.

**Tillægsskema I.** (Se Bagsiden). Paa dette Skema opføres **udenbys eller i Udlandet boende Personer**, der driver Forretning, Haandværk eller anden selvstændig Næringsdrift i Ejendommen.

**Tillægsskema II.** (Se Bagsiden). Forsaavidt **Ejeren af Ejendommen** har Bopæl udenfor Aarhus, opføres hans Navn, Stilling og Adresse paa dette Skema.

**Tillægsskema III.** (Se Bagsiden). Herpaa opføres **inden- og udenlandske Selskaber, Foreninger og Institutioner**, der har Kontor eller Forretningslokaler i Ejendommen.

**Tillægsskema IV.** (Se Bagsiden). Herpaa opføres alle **indenbys boende Personer**, som driver Forretning, Haandværk o. l. i Ejendommen.

Ifald der ikke er tilstrækkelig Plads paa det tilsendte Skema til alle Ejendommens Beboere, vil flere Skemaer kunne faas udleverede ved Henvendelse paa **Skattekontoret, Mejlgade 4, 1ste Sal**, (Aabent fra Kl. 9-2 og fra 4-6).

Aarhus Byraad, i Oktober 1923.

**Bemærk Bagsiden!**

### Optælling.

(Foretages ved Byraadets Foranstaltning).

Mandkøn . . . 17

Kvindekøn . . . 12

Ialt . . . 29 Personer.



Beboelseskema.

55

Opførelse i Rækkefølge saaledes: Forhus, Sidehus, Baghus. (Kælder, Stue, 1. Sal o. s. v.)	Samtlige Beboere af begge Kon.		Fødselsaar	Fødselsdag	Fødeby. Hvis udenfor Danmark om Vedkommende har Indfødsret.	Stilling i Husstanden (Husfader, Husmoder, Son, Datter, Plejebarn, Plejedatter, Slægtning, Tyende, Logerende).	Gift, Ugift, Enke, Mand, Fraskilt eller Separeret.	Stand eller Livsstilling. Stillingen betegnes saaledes, at det kan ses, om Vedkommende er Principal eller Medhjælper, f. Eks. Snekermester, Snekervend, Lærling o. s. v.	Telefon Nr.	Husleje af Beboelseljigheden samt Antal Værelser. Loft og Pigeværelse medregnes ikke. Denne Rubrik udfyldes af Ejeren eller Viceværtten personlig	Arbejdsgiverens Navn og Bopæl, forsaauidt selvstændig Virksomhed ikke drives.	Forsaauidt Tilflytning til Aarhus er sket i det sidste Aar, da		Hvis Flytning indenfor Aarhus Bygrænse er sket i det sidste Aar, da		Hvor undervist de på denne Liste opførte Børn mellem 6 og 14 Aar? Gaar de i en offentlig Skole, mas dennes Navn anføres. Gaar de i Privatskole, enføes Bestyrers Navn. Hvis Børn over 7 Aar ikke søger Skole, mas Grunden hertil anføres.	Plejebørn. Udfor Plejebørn sættes »Ja» i denne Rubrik.
	naar? Dato og Aarstal?	hvorfra? (By, Gade og Hus-Nr.)										Bopælen Oktober Flyttedag 1922 (Gade og Hus-Nr.)	Andre Bopæle siden Oktober Flyttedag 1922 (Gade og Hus-Nr.)				
2 Sal t.v.	J. Vindmar	Chr. Christensen	1882	2/12	Sørensholm	Husfader	gift	Repræsentant	5412	5	1175	forsellige Firmare					
"	Jenny Hansen	Christensen	1888	10/3	Katolsholm	Husmoder	"	"									Aarhus Privatskole (Hansen)
"	Kada	Vindmar	1916	8/3	Frahermann	Søn											
2 Sal l.h.	Robertian West		1885	9/10	Skidelfart	Husfader	gift	Kommunikations	2051	4	1076						
	Hedra	Marie West	1886	4/10	Larsen	Husmoder	"	Marsvej									Katolsholm (Hansen)
	Lena	West	1914	19/8	-	Søn											Larsen
	Carl	West	1917	2/1	-	-											A. Kochs Skole
	Ejendrup	West	1917	2/1	-	Datter											
	Beate	Larsen	1902	28/4	Larsen	Husmoder	ugift										
3 Sal l.h.	Lene	Petersen	1869	6/5	Skibensbo	Husfader	gift	Smeltning	2922	5	1125						
"	Emilie	Petersen	1872	17/6	Trødal	Husmoder	"	"									
3 Sal l.h.	Harald	Emil Drømberg	1897	26/1	Falster Søgn	Logerende	ugift	Assuranceagent				S. Jensen, Skindgade 37	1923/3	Skibensbovej 33	Trødalbergvej 6	Skovvej 25	
"	Holger	Drømberg	1900	3/4	Bjergby Søgn	"	"	Arbejder				7ydevej 14					
"	Richard	Albert Rudolf Christensen	1892	10/8	Løng	Husfader	gift	Repræsentant									
"	Edel	Wilhelmine Christensen	1892	4/8	Høje	Husmoder	"	"									
"	Børge	Richard Albert Christensen	1912	19/2	Brønshøj	Søn											Munksgades Skole
4 Sal t.v.	Charles	Johannes Hansen	1875	2/9	Aarhus	Husfader	gift	Forlæmester									
"	Johanne	Amalie	1880	25/12	-	Husmoder	"	"									
"	Ingrid	Elisabeth	1908	3/11	-	Datter											A. Kochs Skole
"	Lilla	Fingeborg	1911	29/10	-	Datter											Privat Realskole
"	Edo	Wienfeldt	1914	3/11	-	Søn											A. Kochs Skole
"	Kaja	Maagekke	1915	19/6	-	Datter											
"	Paul	Rosa (Johann Heinrich)	1868	30/10	Brønshøj, Nj.	Husfader	gift	Forsand	1501	4	1000						
"	Hulda	Rosa	1866	6/9	Nymer, Nj.	Husmoder	"	"									
"	Erich	Liessel	1906	6/11	Hamburg, Nj.	Plejesøn	"	Handelsbørling									
1/1 Sal	Kerstin	Wittichke f.	1856	12/4	Königsberg	Husmoder	enke										
"	Andreas	Auggaard	1903	17/12	Madum Søgn	Logerende	ugift	Kantonsid									
Portruel	Als					Lovende											
Portruel	Agel	Nielsen				Lovende											

17  
12

**Tillægsskema I.** Herpaa opføres udenbys eller i Udlandet boende Personer, der driver Forretning, Haandværk eller anden selvstændig Næringsdrift i Ejendommen.

Navn	Stilling	Adresse		
		Kommune	Gade og Nr.	Hvis udenfor Danmark, vedkommende Land.

**Tillægsskema II.** Forsaauidt Ejeren af Ejendommen har Bopæl udenfor Aarhus, opføres hans (hendes) Navn, Stilling og Adresse paa dette Skema.

Navn	Stilling	Adresse		
		Kommune	Gade og Nr.	Hvis udenfor Danmark, vedkommende Land.
✓ Fabrikant P. H. Christensen		Villa „Pigely“	Skodeborg	

**Tillægsskema III.** Herpaa opføres inden- og udenlandske Selskaber, Foreninger og Institutioner, der har Kontor eller Forretningslokaler i Ejendommen.

Selskabets eller Institutionens Navn	Forretnings Branche	Telefon Nr.	Forsaauidt Selskabet er hjemmehørende udenfor Aarhus, opføres her Opholdskommunens Navn.
			Er Selskabet hjemmehørende i Udlandet, anføres Navnet paa Selskabets herværende Repræsentant

**Tillægsskema IV.** Herpaa opføres alle indenbys boende Personer, som driver Forretning, Haandværk o. l. i Ejendommen.

Firma Navn	Indehaverens Navn	Forretnings Branche	Telefon Nr.	Privat Bopæl
✓ Kautrammes Christensen		Bankramforretning	466	Ris Skov, Villa „Løvej“
✓ Nordisk Kontoretabling	J. Johansen		5340	Stabyhøj
Johs. Gottlieb		Gartnerforretning	1854	Fredensborg 2-4
✓ Advokat Kajlund Carlén		Revisionskontor	2700	Skovrøngevej Villa „Gunningslund“

At samtlige Personer og Selskaber m. v., som har lejet Lejlighed eller Lokaler, bor eller driver Forretning i forannævnte Ejendom, er optaget paa denne Liste, bevidnes.

Aarhus, den 27. Oktober 1925.

✓ Ejerens Navn: P. H. Christensen

Ejerens Bopæl: Villa „Pigely“ Skodeborg

Kaj Lund

Ejerens eller Vicevertens Underskrift.

# Mandtalsliste

over

## Personer, Selskaber, Foreninger og Institutioner,

der benytter Lokaler

i ovennævnte Ejendom.

I Henhold til Lov af 15. Maj 1875 § 21, jfr. § 22, paahviler det under Strafansvar vedkommende Husejer eller hans Befuldmægtigede at udfylde nærværende Skema.

**Beboelsesskemaet.** Alle i Ejendommen boende Personer opføres med deres fulde Navne og øvrige i Skemaet forlangte Oplysninger, uanset om de midlertidig er fraværende.

**Tillægsskema I.** (Se Bagsiden). Paa dette Skema opføres **udenbys eller i Udlandet boende Personer**, der driver Forretning, Haandværk eller anden selvstændig Næringsdrift i Ejendommen.

**Tillægsskema II.** (Se Bagsiden). Forsaavidt **Ejeren af Ejendommen** har Bopæl udenfor Aarhus, opføres hans Navn, Stilling og Adresse paa dette Skema.

**Tillægsskema III.** (Se Bagsiden). Herpaa opføres **inden- og udenlandske Selskaber, Foreninger og Institutioner**, der har Kontor eller Forretningslokaler i Ejendommen.

**Tillægsskema IV.** (Se Bagsiden). Herpaa opføres alle **indenbys boende Personer**, som driver Forretning, Haandværk o. l. i Ejendommen.

Ifald der ikke er tilstrækkelig Plads paa det tilsendte Skema til alle Ejendommens Beboere, vil flere Skemaer kunne faas udleverede ved Henvendelse paa **Skattekontoret, Mejlgade 4, 1ste Sal.** (Aabent fra Kl. 9-2 og fra 4-6).

Aarhus Byraad, i Oktober 1923.

**Bemærk Bagsiden!**

### Optælling.

(Foretages ved Byraadets Foranstaltning).

Mandkøn . . . . 3  
Kvindkøn . . . . 6

Ialt . . . 11 Personer.

Beboelseskema.

57

Opførelse i Rækkefølge saaledes: Forhus, Sidehus, Baghus. (Kælder, Stue, 1. Sal o. s. v.)	Samtlige Beboere af begge Kon.		Fødselsaar	Fødselsdag	Fødeby. Hvis udenfor Danmark om Vedkommende har Indfødsret.	Stilling i Husstanden (Husfader, Husmoder, Son, Datter, Plejerson, Plejedatter, Slægtning, Tyende, Logerende).	Gift, Ugift, Enke, Enke-mand, Fraskilt eller Separeret.	Stand eller Livsstilling. Stillingen betegnes saaledes, at det kan ses, om Vedkommende er Principal eller Medhjælper, f. Eks. Snekker-mester, Snekkersvend, Lærling o. s. v.	Telefon Nr.	Husleje af Beboelseslejligheden samt Antal Værelser. Loft- og Fuggeværelse medregnes ikke. Denne Rubrik udfyldes af Ejeren eller Viceværtten personlig.	Arbejdsgiverens Navn og Bopæl, forsaavidt selvstændig Virksomhed ikke drives.	Forsaavidt Tilflytning til Aarhus er sket i det sidste Aar, da		Hvis Flytning indenfor Aarhus Bygrænse er sket i det sidste Aar, da		Hvor undervises de på denne Liste opførte Børn mellem 6 og 14 Aar? Gaar de i en offentlig Skole, maas dennes Navn anføres. Gaar de i Privatskole, enføes Bestyrerens Navn. Hvis Børn over 7 Aar ikke søger Skole, maas Grunden hertil anføres.	Plejbørn. Udfor Plejbørn sættes sjaas i denne Rubrik.
	naar? Dato og Aarstal?	hvorfra? (By, Gade og Hus-Nr.)										Bopælen Oktober Flyttedag 1922 (Gade og Hus-Nr.)	Andre Bopæle siden Oktober Flyttedag 1922 (Gade og Hus-Nr.)				
	Johannes Christensen		1886	27/8	Ålbæk		Ugift	Ekspeditør									
1 del	Johann Marin Christensen		1874	17/10	Marie Magdalena Løn	Fader	Gift	Lagerformand	962.	4.	700	F. S. Brugsforening					
"	Marie Christensen		1875	24/12	Redsted	Moder	"	"									
	Anna Margareta Sjöquist		1897	9/4	Åggelbölle	Logerende	Ugift	Lærker									
	Hermanus Rindö		1896	2/4	Åggelbölle	"	"	Dynamitmand				Andreas Sørensen			Søndag 16 <sup>de</sup>	Søndag 30 <sup>de</sup>	
2 del	Sivardt Martinus Jakobson		1892	2/4	Østbirk	Moder	Gift	Slagtermester	1180	4.	800						
"	Jenny Hansen		1894	29/1	Lynghøj	Moder	"	"									
"	Thorsine Fasta Andersen		1898	18/8	Østbirk	"	Ugift	Husbestyrerinde									
"	Hilmar Emil Jakobson		1900	2/18	Østbirk	"	Ugift	Slagtervend									
3 del	Petra Andersen		1897	2/10	Erøbrand		Enke			4.	675						
	Albert Richard Løkkepizzell Rasmussen		1904	22/6	Ålbæk			Musiker									

5  
6

24/3 1923  
Sørgelyse 25  
Ålbæk

**Tillægsskema I.** Herpaa opføres udenbys eller i Udlandet boende Personer, der driver Forretning, Haandværk eller anden selvstændig Næringsdrift i Ejendommen.

Navn	Stilling	Adresse		
		Kommune	Gade og Nr.	Hvis udenfor Danmark, vedkommende Land.

**Tillægsskema II.** Forsaavidt Ejeren af Ejendommen har Bopæl udenfor Aarhus, opføres hans (hendes) Navn, Stilling og Adresse paa dette Skema.

Navn	Stilling	Adresse		
		Kommune	Gade og Nr.	Hvis udenfor Danmark, vedkommende Land.

**Tillægsskema III.** Herpaa opføres inden- og udenlandske Selskaber, Foreninger og Institutioner, der har Kontor eller Forretningslokaler i Ejendommen.

Selskabets eller Institutionens Navn	Forretnings Branche	Telefon Nr.	Forsaavidt Selskabet er hjemmehørende udenfor Aarhus, opføres her Opholdskommunens Navn.
			Er Selskabet hjemmehørende i Udlandet, anføres Navnet paa Selskabets herværende Repræsentant

**Tillægsskema IV.** Herpaa opføres alle indenbys boende Personer, som driver Forretning, Haandværk o. l. i Ejendommen.

Firma Navn	Indehaverens Navn	Forretnings Branche	Telefon Nr.	Privat Bopæl
	M. C. Buch	Uhrmager		Nr alle 88
	Myriid Godthaab	-		Godthaabsgade 12

At samtlige Personer og Selskaber m. v., som har lejet Lejlighed eller Lokaler, bor eller driver Forretning i forannævnte Ejendom, er optaget paa denne Liste, bevidnes.

Aarhus, den \_\_\_\_\_ 1923.

Ejers Navn:

*A. M. Christensen*

Ejers Bopæl:

*Narregade 57 I*

Ejers eller Viceværtens Underskrift.

# Mandtalsliste

over

## Personer, Selskaber, Foreninger og Institutioner,

der benytter Lokaler

i ovennævnte Ejendom.

I Henhold til Lov af 15. Maj 1875 § 21, jfr. § 22, paahviler det under Strafansvar vedkommende Husejer eller hans Befuldmægtigede at udfylde nærværende Skema.

**Beboelsesskemaet.** Alle i Ejendommen boende Personer opføres med deres fulde Navne og øvrige i Skemaet forlangte Oplysninger, uanset om de midlertidig er fraværende.

**Tillægsskema I.** (Se Bagsiden). Paa dette Skema opføres **udenbys eller i Udlandet boende Personer**, der driver Forretning, Haandværk eller anden selvstændig Næringsdrift i Ejendommen.

**Tillægsskema II.** (Se Bagsiden). Forsaavidt **Ejeren af Ejendommen** har Bopæl udenfor Aarhus, opføres hans Navn, Stilling og Adresse paa dette Skema.

**Tillægsskema III.** (Se Bagsiden). Herpaa opføres **inden- og udenlandske Selskaber, Foreninger og Institutioner**, der har Kontor eller Forretningslokaler i Ejendommen.

**Tillægsskema IV.** (Se Bagsiden). Herpaa opføres alle **indenbys boende Personer**, som driver Forretning, Haandværk o. l. i Ejendommen.

Ifald der ikke er tilstrækkelig Plads paa det tilsendte Skema til alle Ejendommens Beboere, vil flere Skemaer kunne faas udleverede ved Henvendelse paa **Skattekontoret, Mejlgade 4, 1ste Sal.** (Aabent fra Kl. 9-2 og fra 4-6).

Aarhus Byraad, i Oktober 1923.

**Bemærk Bagsiden!**

### Optælling.

(Foretages ved Byraadets Foranstaltning).

Mandkøn . . . . 3  
 Kvindekøn . . . . 7  
 Ialt . . . . 10 Personer.

Beboelseskema. **59**

Opføres i Rækkefølge saaledes: Forhus, Sidehus, Baghus. (Kælder, Stue, 1. Sal o. s. v.)	Samtlige Beboere af begge Kon.		Fød- sels- aar	Fød- sels- dag	Fødeby. Hvis udenfor Danmark om Vedkommende har Indfødsret.	Stilling i Hus- standen (Husfader, Hus- moder, Son, Datter, Plejerson, Plejedatter, Slæg- ning, Tyende, Logerende).	Gift, Ugift, Enke, Enke- mand, Fraskilt eller Separeret.	Stand eller Livsstilling. Stillingen betegnes saaledes, at det kan ses, om Ved- kommende er Principal eller Medhjælper, f. Eks. Snekker- mester, Snekkersvend, Lærling o. s. v.	Telefon Nr.	Husleje af Beboelse- lejligheden samt Antal Værelser. Løbs og Pigeværelse medregnes ikke. Denne Rubrik udfyldes af Ejeren eller Vice- værten personlig	Arbejdsgiverens Navn og Bopæl, forsaaavidt selvstændig Virksomhed ikke drives.	Forsaaavidt Tilflytning til Aarhus er sket i det sidste Aar, da		Hvis Flytning indenfor Aarhus Bygrænse er sket i det sidste Aar, da		Hvor undervises de paa denne Liste opførte Børn mellem 6 og 14 Aar? Gaar de i en offentlig Skole, maa dennes Navn anføres. Gaar de i Privatskole, en- føres Bestyrerens Navn. Hvis Børn over 7 Aar ikke søger Skole, maa Grunden heril anføres.	Plejebørn. Udfor Plejebørn sættes sjæst i denne Rubrik.		
	naar? Dato og Aarstal?	hvorfra? (By, Gade og HusNr.)										Bopælen Oktober Flyttedag 1922 (Gade og HusNr.)	Andre Bopæle siden Oktober Flyttedag 1922 (Gade og HusNr.)						
1. Sal.	✓	Gaard Holm Christensen	1887 29/3	19/3	Vejlby	Husfader	G.	Slagtermester	1480	3.	600 Kr.								
		Phora Agathe Hedwig Christensen	1885	14-6	Aarhus	Husmoder	G.												
	✓	Serna Petra Margrethe Christensen	1905	12/10	"	Datter	U.	Kontor elev											
		Birge Christian Christensen	1906	9/10	"	Søn	"	Slagter lærling											
		Oda Gudrun Christensen	1912	11/2	"	Datter	"												
		Louise Hedwig Christensen	1913	23/6	"	Datter	"												
	✓	Helga Christine Christensen	1901	2/4	Marstal	Husassistent	"												
2. Sal.	✓	Lund Johan Davidesen	1887	3/1	Niborg	Husfader	G.	Rikmand	606	3.	500 Kr.								
		Maren Margine	1886	9/9	Aarhus	Husmoder	U.												
		Gertrud Vera	1910	4/6	"	Datter	"												

3.  
—  
7

Gjællandsgade 67 ✓

Axel Hansen

Axel Hansen

**Tillægsskema I.** Herpaa opføres udenbys eller i Udlandet boende Personer, der driver Forretning, Haandværk eller anden selvstændig Næringsdrift i Ejendommen.

Navn	Stilling	Adresse		
		Kommune	Gade og Nr.	Hvis udenfor Danmark, vedkommende Land.

**Tillægsskema II.** Forsaauidt Ejeren af Ejendommen har Bopæl udenfor Aarhus, opføres hans (hendes) Navn, Stilling og Adresse paa dette Skema.

Navn	Stilling	Adresse		
		Kommune	Gade og Nr.	Hvis udenfor Danmark, vedkommende Land.

**Tillægsskema III.** Herpaa opføres inden- og udenlandske Selskaber, Foreninger og Institutioner, der har Kontor eller Forretningslokaler i Ejendommen.

Selskabets eller Institutionens Navn	Forretnings Branche	Telefon Nr.	Forsaauidt Selskabet er hjemmehørende udenfor Aarhus, opføres her Opholdskommunens Navn. Er Selskabet hjemmehørende i Udlandet, anføres Navnet paa Selskabets hervedende Repræsentant

**Tillægsskema IV.** Herpaa opføres alle indenbys boende Personer, som driver Forretning, Haandværk o. l. i Ejendommen.

Firma Navn	Indehaverens Navn	Forretnings Branche	Telefon Nr.	Privat Bopæl
	<i>J. Holm Christensen</i>	<i>Slagterforretning</i>	<i>1480</i>	<i>Niirugade 59.</i>

At samtlige Personer og Selskaber m. v., som har lejet Lejlighed eller Lokaler, bor eller driver Forretning i forannævnte Ejendom, er optaget paa denne Liste, bevidnes.

Aarhus, den *22-10* 1923.

Ejerens Navn: *J. Holm Christensen*

Ejerens Bopæl: *Niirugade 59*

*J. Holm Christensen*  
Ejerens eller Viceværtens Underskrift.



ogsdrift i Ejendommen.

udenfor Danmark,  
kommende Land.

tte Skema.

udenfor Danmark,  
kommende Land.

Ejendommen.

orende udenfor Aarhus,  
amunens Navn.  
dlandet, anføres Navnet  
le Repræsentant

ivat Bopæl

gade 59.

ng

Blank white label with a notch at the top, affixed to the right edge of the book cover.

Blank white rectangular label affixed to the right edge of the book cover.

Small white label with a barcode, affixed to the bottom right corner of the book cover.