

Århus FT 1923

92

Handwritten notes:
11. 10. 1923

Erhvervsarkivet

04763

Folkeregistret

1832



8023991751

1885 - 1953
Skattemandtalister

1923
Sct. Pauls Kirkeplads
m.m.

8023991751

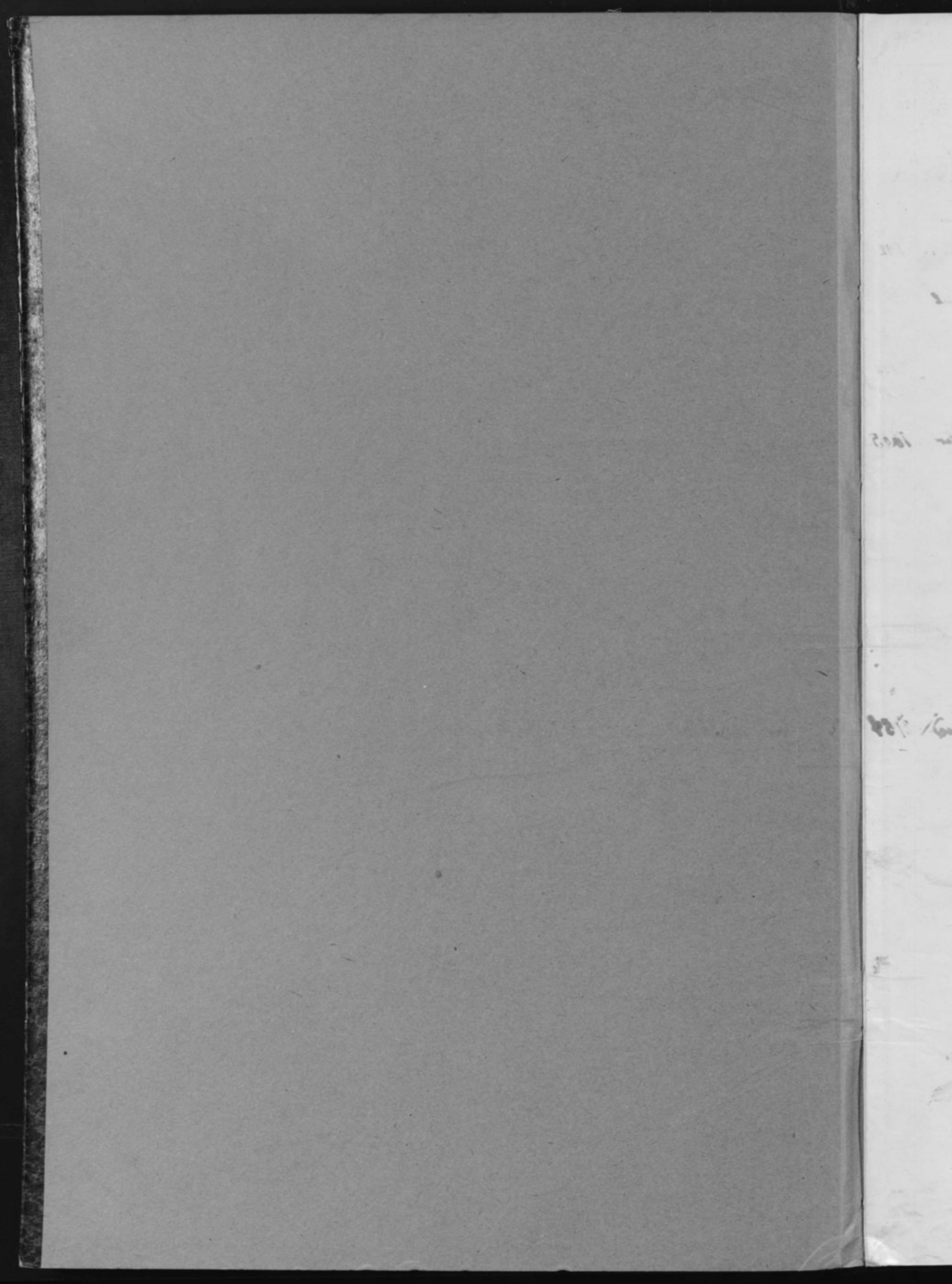

(Sct. Paulsgade 11^a)

Mandtalsliste

over

Personer, Selskaber, Foreninger og Institutioner,

der benytter Lokaler

i ovennævnte Ejendom.

I Henhold til Lov af 15. Maj 1875 § 21, jfr. § 22, paahviler det under Strafansvar vedkommende Husejer eller hans Befuldmægtigede at udfylde nærværende Skema.

Beboelsesskemaet. Alle i Ejendommen boende Personer opføres med deres fulde Navne og øvrige i Skemaet forlangte Oplysninger, uanset om de midlertidig er fraværende.

Tillægsskema I. (Se Bagsiden). Paa dette Skema opføres **udenbys eller i Udlandet boende Personer**, der driver Forretning, Haandværk eller anden selvstændig Næringsdrift i Ejendommen.

Tillægsskema II. (Se Bagsiden). Forsaavidt **Ejeren af Ejendommen** har Bopæl udenfor Aarhus, opføres hans Navn, Stilling og Adresse paa dette Skema.

Tillægsskema III. (Se Bagsiden). Herpaa opføres **inden- og udenlandske Selskaber, Foreninger og Institutioner**, der har Kontor eller Forretningslokaler i Ejendommen.

Tillægsskema IV. (Se Bagsiden). Herpaa opføres alle **indenbys boende Personer**, som driver Forretning, Haandværk o. l. i Ejendommen.

Ifald der ikke er tilstrækkelig Plads paa det tilsendte Skema til alle Ejendommens Beboere, vil flere Skemaer kunne faas udleverede ved Henvendelse paa **Skattekontoret, Mejlgade 4, 1^{ste} Sal.** (Aabent fra Kl. 9—2 og fra 4—6).

Aarhus Byraad, i Oktober 1925.

Bemærk Bagsiden!

Optælling.

(Foretages ved Byraadets Foranstaltning).

Mandkøn . . . 10

Kvindekøn . . . 16

Ialt . . . 26 Personer.

Beboelseskema. 21

Opførelse i Rækkefølge saaledes: Foghus, Sidehus, Baghus. (Kælder, Stue, 1. Sal o. s. v.)	Samtlige Beboere af begge Køn.		Fødselsaar	Fødselsdag	Fødeby. Hvis udenfor Danmark om Vedkommende har Indfødsret.	Stilling i Husstanden (Husfader, Husmoder, Son, Datter, Plejese, Plejedatter, Slægtning, Tyende, Logerende).	Gift, Ugift, Enke, Mand, Fraskilt eller Separeret.	Stand eller Livsstilling. Stillingen betegnes saaledes, at det kan ses, om Vedkommende er Principal eller Medhjælper, f. Eks. Snekermester, Snekersvend, Lærling o. s. v.	Telefon Nr.	Husleje af Beboelseslejligheden samt Antal Værelser. Loft og Pigeværelse medregnes ikke. Denne Rubrik udfyldes af Ejeren eller Viceværtens personlig.		Arbejdsgiverens Navn og Bopæl, forsaavidt selvstændig Virksomhed ikke drives.	Forsaauidt Tilflytning til Aarhus er sket i det sidste Aar, da		Hvis Flytning indenfor Aarhus Bygrænse er sket i det sidste Aar, da		Hvor undervises de paa denne Liste opførte Børn mellem 6 og 14 Aar? Gaar de i en offentlig Skole, maa dennes Navn anføres. Gaar de i Privatskole, anføres Bestyrelsens Navn. Hvis Børn over 7 Aar ikke søger Skole, maa Grunden hertil anføres.	Plejebørn. Udfor Plejebørn sættes Navn i denne Rubrik.
	naar? Dato og Aarsal?	hvorfra? (By, Gade og Hus-Nr.)								Bopælen Oktober Flyttedag 1922 (Gade og Hus-Nr.)	Andre Bopæle siden Oktober Flyttedag 1922 (Gade og Hus-Nr.)		Hvor undervises de paa denne Liste opførte Børn mellem 6 og 14 Aar? Gaar de i en offentlig Skole, maa dennes Navn anføres. Gaar de i Privatskole, anføres Bestyrelsens Navn. Hvis Børn over 7 Aar ikke søger Skole, maa Grunden hertil anføres.					
1 Sal ✓	Magrethe Olsen	1859	4/1	Niilev	Husfader	gift			1	800								
" ✓	Ellen Jensen	1902	3/9	Skjering	Husmoder	ugift												
2 Sal ✓	Juni Andersen	1858	1/1	Tabling	Husfader	g	Museumsinspektør	542	4	800								
" ✓	Kathrine "	1860	12/4	Terring	Husmoder	g												
" ✓	Sofie "	1898	1/2	Skjering	Son	ugift	Bankassistent				Nyboen 2 Haandværksarbejde							
" ✓	Mette Sørensen	1904	12/3	Korselit	Husmoder	ugift						1/2 23	Korselit					
3. Sal ✓	Kamille Meyergaard	1867	27/2	Tindby	Husfader	gift	Redaktør	2172	4	800								
" ✓	Kamille Meyergaard	1886	27/5	Aarhus	Husmoder	"												
3 Sal ✓	Rasmus Sørensen	1867	6/1	Skjelling	Husfader	gift	Slagtermester	1605	5	1050								
" ✓	Kirstine Sørensen	1886	29/7	Lundby	Husmoder	"												
" ✓	Paul Emil Sørensen	1911	29/10	Skjelling	Son	"												
" ✓	Kaj Sørensen	1915	9/12	Skjelling	Son	"												
" ✓	Johs. E. Sørensen	1901	17/7	Sørensen	Søn	ugift					Byg. Sørensen P. Plads 2							
" ✓	Johanne Mary Hoppe	1905	2/8	Sørensen	Søn	ugift					"							
4 Sal ✓	Anders Andersen	1864	3/1	Skjelling	Husfader	gift	Vejmand		4	240	Aarhus Kommune							
" ✓	Karen Marie Andersen	1874	11/2	Randløv	Husmoder	"												
" ✓	Asbjørn Andersen	1902	10/9	Aarhus	Dattersøn	ugift	Telefonassistent				Byg. Telefonassistent							
" ✓	Helga Andersen	1906	3/6	Aarhus	"	"												
" ✓	Knud Hvasgaard Andersen	1914	9/14	Aarhus	Son	"												
2 Sal ✓	Hans Christian Holm	1861	13/7	Skjelling	Husfader	gift	Alkohol	2154	5	1000								
" ✓	Johanne Holm	1861	24/6	Sjerring	Husmoder	gift												
" ✓	Anne Kirstine Paulsen Vissing	1898	17/8	Skjelling	Tyende	gift												
1. ✓	Jørgen Mikkelsen	1867	18/2	Tarsilt	Husfader	gift	Handlingsmand	2183	5	1100	Handlingsmand							
" ✓	Berthe Mikkelsen	1868	5/6	Bjæverskov	Husmoder	gift												
" ✓	Berthe Mikkelsen	1900	25/6	Tarsilt	Datter	gift												
" ✓	Karin Mikkelsen	1896	23/8	Tarsilt	Søn	gift	Expeditør				John Skalling Nørregade 19							

M/V

Tillægsskema I. Herpaa opføres udenbys eller i Udlandet boende Personer, der driver Forretning, Haandværk eller anden selvstændig Næringsdrift i Ejendommen.

Navn	Stilling	Adresse		
		Kommune	Gade og Nr.	Hvis udenfor Danmark, vedkommende Land.

Tillægsskema II. Forsaavidt Ejeren af Ejendommen har Bopæl udenfor Aarhus, opføres hans (hendes) Navn, Stilling og Adresse paa dette Skema.

Navn	Stilling	Adresse		
		Kommune	Gade og Nr.	Hvis udenfor Danmark, vedkommende Land.

Tillægsskema III. Herpaa opføres inden- og udenlandske Selskaber, Foreninger og Institutioner, der har Kontor eller Forretningslokaler i Ejendommen.

Selskabets eller Institutionens Navn	Forretnings Branche	Telefon Nr.	Forsaavidt Selskabet er hjemmehørende udenfor Aarhus, opføres her Opholdskommunens Navn.
			Er Selskabet hjemmehørende i Udlandet, anføres Navnet paa Selskabets herværende Repræsentant.
<i>Aarhusi Biskubis Filial</i>	<i>Spanshavn</i>	<i>3626</i>	

Tillægsskema IV. Herpaa opføres alle indenbys boende Personer, som driver Forretning, Haandværk o. l. i Ejendommen.

Firma Navn	Indehaverens Navn	Forretnings Branche	Telefon Nr.	Privat Bopæl
	<i>Søren Sørensen</i>	<i>Manufaktur</i>	<i>1726</i>	<i>Brønnevej 7</i>

At samtlige Personer og Selskaber m. v., som har lejet Lejlighed eller Lokaler, bor eller driver Forretning i forannævnte Ejendom, er optaget paa denne Liste, bevidnes.

Aarhus, den *23 Oktober* 1923.

Ejers Navn: *Jens Mortensen og Friblemisen*
 Ejers Bopæl: *Pauli Plads 2.*

Jens Mortensen
 Ejers eller Viceejers Underskrift.

Mandtalsliste

over

Personer, Selskaber, Foreninger og Institutioner,

der benytter Lokaler

i ovennævnte Ejendom.

I Henhold til Lov af 15. Maj 1875 § 21, jfr. § 22, paahviler det under Strafansvar vedkommende Husejer eller hans Befuldmægtigede at udfylde nærværende Skema.

Beboelseskemaet. Alle i Ejendommen boende Personer opføres med deres fulde Navne og øvrige i Skemaet forlangte Oplysninger, uanset om de midlertidig er fraværende.

Tillægsskema I. (Se Bagsiden). Paa dette Skema opføres **udenbys eller i Udlandet boende Personer**, der driver Forretning, Haandværk eller anden selvstændig Næringsdrift i Ejendommen.

Tillægsskema II. (Se Bagsiden). Forsaavidt **Ejeren af Ejendommen** har Bopæl udenfor Aarhus, opføres hans Navn, Stilling og Adresse paa dette Skema.

Tillægsskema III. (Se Bagsiden). Herpaa opføres **inden- og udenlandske Selskaber, Foreninger og Institutioner**, der har Kontor eller Forretningslokaler i Ejendommen.

Tillægsskema IV. (Se Bagsiden). Herpaa opføres alle **indenbys boende Personer**, som driver Forretning, Haandværk o. l. i Ejendommen.

Ifald der ikke er tilstrækkelig Plads paa det tilsendte Skema til alle Ejendommens Beboere, vil flere Skemaer kunne faas udleverede ved Henvendelse paa **Skattekontoret, Mejlgade 4, 1ste Sal.** (Aabent fra Kl. 9-2 og fra 4-6).

Aarhus Byraad, i Oktober 1925.

Bemærk Bagsiden!

Optælling.

(Foretages ved Byraadets Foranstaltning).

Mandkøn . . . 10

Kvindkøn . . . 6

Ialt . . . 16 Personer.

Beboelseskema. 4

Opføres i Rækkefølge saaledes: Forhus, Sidehus, Baghus. (Kælder, Stue, 1. Sal o. s. v.)	Samtlige Beboere af begge Køn.		Fødselsaar	Fødselsdag	Fødeby. Hvis udenfor Danmark om Vedkommende har Indfødsret.	Stilling i Husstanden (Husfader, Husmoder, Son, Datter, Plejedatter, Slægtning, Tyende, Logerende).	Gift, Ugift, Enke, Enke-mand, Fraskilt eller Separeret.	Stand eller Livsstilling. Stillingen betegnes saaledes, at det kan ses, om Vedkommende er Principal eller Medhjælper, f. Eks. Snedkermester, Snedkersvend, Lærling o. s. v.	Telefon Nr.	Husleje af Beboelseslejligheden samt Antal Værelser. Loft- og Egeværre medregnes ikke. Denne Rubrik udfyldes af Ejeren eller Viceværten personlig.	Arbejdsgiverens Navn og Bopæl, forsaavidt selvstændig Virksomhed ikke drives.	Forsaauidt Tilflytning til Aarhus er sket i det sidste Aar, da		Hvis Flytning indenfor Aarhus Bygrænse er sket i det sidste Aar, da		Hvor undervises de paa denne Liste opførte Børn mellem 6 og 14 Aar? Gaar de i en offentlig Skole, maas dennes Navn anføres. Gaar de i Privatskole, enfores Bestyrerens Navn. Hvis Børn over 7 Aar ikke søger Skole, maas Grunden hertil anføres.	Plejebørn. Udfor Plejebørn sættes vjæs i denne Rubrik.
	naar? Dato og Aartal?	hvorfra? (By, Gade og Hus-Nr.)										Bopælen Oktober Flyttedag 1922 (Gade og Hus-Nr.)	Andre Bopæle siden Oktober Flyttedag 1922 (Gade og Hus-Nr.)				
	1 ^{ste} Sal. ✓ Ingers Kristian Brønner		1890	21/8	Vejlby	Husfader	Gift	Bydram		2. Sal. 357.	Reinvalten	2/4-23	Bibenskov	1. Sal. Møng. 6			
	Daga Kristine Brønner		1895	19/6	Aalborg	Husmoder	Gift	Husmoder									
	Else Richter Brønner		1921	3/7	Bibenskov	Husmoder	Gift	Statter									
	1 ^{ste} Sal. ✓ August Jensen		1884	4/5	Gallerne	Husfader	Gift	Tømrer		5. Sal. 800.	Centralvej. (D. & S.)						
	Kirsten Marie Jensen		1879	12/1	Lars	Husmoder	Gift										
	Helger Hans Knudsen Jensen		1907	28/12	Aarhus	Søn											
	Munkild Jensen		1913	19/6													
	✓ Lina Jensen		1838	3/1	Taastrup	Slægtning	Ugift	Inden									
	✓ Anne Kristine Pedersen		1852	29/8	Lars	Slægtning	Ugift	Lærker			Müller-Pedersen (Firma Jens Kjeldsen)						
	✓ Helene Caspar Pedersen		1901	23/11	København	Slægtning	Ugift	Kontorassist			Skandinavisk Høst- & Træindustri						
	2 ^{de} Sal. ✓ Alfred Max Daviden		1879	10/12	Tommery	Husmoder	Gift	Inden	1100	5. Sal. 750.	Skandinavisk Høst- & Træindustri						
	Else Daviden		1881	9/11	Horsens	Husmoder											
	3 ^{de} Sal. ✓ Harald Gottlieb		1882	21/12	Aalborg	Husfader	Gift	Agent	2575	5. Sal. 750.							
	Henny Betty Gottlieb		1885	17/3	Aarhus	Husmoder											
	Erling Gottlieb		1912	19/12		Søn											
	III Sal. ✓ Henny Jensen		1903	14/8	Randers	Logerende	Ugift	Handelsmedhjælper			blev paa Den gydeke Handelskøjskole						

Tillægsskema I. Herpaa opføres udenbys eller i Udlandet boende Personer, der driver Forretning, Haandværk eller anden selvstændig Næringsdrift i Ejendommen.

Navn	Stilling	Adresse		
		Kommune	Gade og Nr.	Hvis udenfor Danmark, vedkommende Land.

Tillægsskema II. Forsaauidt Ejeren af Ejendommen har Bopæl udenfor Aarhus, opføres hans (hendes) Navn, Stilling og Adresse paa dette Skema.

Navn	Stilling	Adresse		
		Kommune	Gade og Nr.	Hvis udenfor Danmark, vedkommende Land.

Tillægsskema III. Herpaa opføres inden- og udenlandske Selskaber, Foreninger og Institutioner, der har Kontor eller Forretningslokaler i Ejendommen.

Selskabets eller Institutionens Navn	Forretnings Branche	Telefon Nr.	Forsaauidt Selskabet er hjemmehørende udenfor Aarhus, opføres her Opholdskommunens Navn.
			Er Selskabet hjemmehørende i Udlandet, anføres Navnet paa Selskabets herværende Repræsentant.

Tillægsskema IV. Herpaa opføres alle indenbys boende Personer, som driver Forretning, Haandværk o. l. i Ejendommen.

Firma Navn	Indehaverens Navn	Forretnings Branche	Telefon Nr.	Privat Bopæl
<i>J. Jensen - Skovvej</i>	<i>J. Jensen - Skovvej</i>	<i>Strømforsælgning Børnehøjsektion.</i>	<i>4792</i>	<i>Saabstrvej 5.</i>

At samtlige Personer og Selskaber m. v., som har lejet Lejlighed eller Lokaler, bor eller driver Forretning i forannævnte Ejendom, er optaget paa denne Liste, bevidnes.

Aarhus, den *22 - 10.* 1923.

Ejeren Navn: *M. Jensen.*

Ejeren Bopæl: *Sol. Saitloplads 4.*

M. Jensen.
Ejeren eller Værværtens Underskrift.

Mandtalsliste

over

Personer, Selskaber, Foreninger og Institutioner,

der benytter Lokaler

i ovennævnte Ejendom.

I Henhold til Lov af 15. Maj 1875 § 21, jfr. § 22, paahviler det under Strafansvar vedkommende Husejer eller hans Befuldmægtigede at udfylde nærværende Skema.

Beboelsesskemaet. Alle i Ejendommen boende Personer opføres med deres fulde Navne og øvrige i Skemaet forlangte Oplysninger, uanset om de midlertidig er fraværende.

Tillægsskema I. (Se Bagsiden). Paa dette Skema opføres **udenbys eller i Udlandet boende Personer**, der driver Forretning, Haandværk eller anden selvstændig Næringsdrift i Ejendommen.

Tillægsskema II. (Se Bagsiden). Forsaavidt **Ejeren af Ejendommen** har Bopæl udenfor Aarhus, opføres hans Navn, Stilling og Adresse paa dette Skema.

Tillægsskema III. (Se Bagsiden). Herpaa opføres **inden- og udenlandske Selskaber, Foreninger og Institutioner**, der har Kontor eller Forretningslokaler i Ejendommen.

Tillægsskema IV. (Se Bagsiden). Herpaa opføres alle **indenbys boende Personer**, som driver Forretning, Haandværk o. l. i Ejendommen.

Ifald der ikke er tilstrækkelig Plads paa det tilsendte Skema til alle Ejendommens Beboere, vil flere Skemaer kunne faas udleverede ved Henvendelse paa **Skattekontoret, Mejlgade 4, 1ste Sal.** (Aabent fra Kl. 9-2 og fra 4-6).

Aarhus Byraad, i Oktober 1923.

Bemærk Bagsiden!

Optælling.

(Foretages ved Byraadets Foranstaltning).

Mandkøn . . . 14

Kvindkøn . . . 20

Ialt . . . 34 Personer.

Beboelseskema. 6

Opføres i Rækkefølge saaledes: Forhus, Sidehus, Baghus, (Kjelder, Stue, 1. Sal o. s. v.)	Samtlige Beboere af begge Køn.		Fødselsaar	Fødselsdag	Fødeby. Hvis udenfor Danmark om Vedkommende har Indfødsret.	Stilling i Husstanden (Husfader, Husmoder, Son, Datter, Plejeson, Plejedatter, Slægtning, Tyende, Logerende).	Gift, Ugift, Enke, Enke-mand, Fraskilt eller Separeret.	Stand eller Livsstilling. Stillingen betegnes saaledes, at det kan ses, om Vedkommende er Principal eller Medhjælper, f. Eks. Snedkermester, Snedkersvend, Lærling o. s. v.	Telefon Nr.	Husleje af Beboelseljigheden samt Antal Værelser. Loft og Pigeværelse medregnes ikke. Denne Rubrik udfyldes af Ejeren eller Viceværtten personlig.	Arbejdsgiverens Navn og Bopæl, forsaauidt selvstændig Virksomhed ikke drives.	Forsaauidt Tilflytning til Aarhus er sket i det sidste Aar, da		Hvis Flytning indenfor Aarhus Bygrænse er sket i det sidste Aar, da		Hvor undervises de paa denne Liste opførte Børn mellem 6 og 14 Aar? Gaar de i en offentlig Skole, maa dennes Navn anføres. Gaar de i Privatskole, anføres Bestyrerens Navn. Hvis Børn over 7 Aar ikke søger Skole, maa Grunden hertil anføres.	Plejebørn. Udfor Plejebørn sættes »ja« i denne Rubrik.
	naar? Dato og Aartal?	hvorfra? (By, Gade og Hus-Nr.)										Bopælen Oktober Flyttedag 1922 (Gade og Hus-Nr.)	Andre Bopæle siden Oktober Flyttedag 1922 (Gade og Hus-Nr.)				
	✓	Harlene Marie Rasmussen	1871	7/8	Kjarsstrup	Husmoder	Enke	Prædikest. g.									
	✓	Elle Anthonie Rasmussen	1903	7/6	Lagde	Datter		Hønlærskinder									
14. 10.	✓	Anders Schmidt Nielsen	1881	25/1	Houby	Husfader		Skibsbygger									
		Willy Margot	1886	14/6	Hastrup	Husmoder											
		Erik Schmidt Nielsen	1811	25/1	Aarhus	Søn											
		Thor Wilhelmine Schmidt Nielsen	1914	28/1	Aarhus	Datter											
		Rigener Schmidt Nielsen	1818	22/2	Kongsvang	Datter											
19.	✓	Jens Nyboe Hare	1843	29/1	Holstebro	Husfader		Jeh. Slogteren									
		Mim Hare	1859	4/3	Ørum	Husmoder											
	✓	Oskar Volmer Hare	1894	17/10	Aarhus	Søn		Sagfører									
	✓	Johann Calmer Christensen	1885	4/3	"			Sagfører									
	✓	Jensine Marg Christensen	1918	4/5	London												
1. 10. 10.	✓	Hans Kathrine Christensen	1858	24/9	Saley	Husmoder	Enke										
	✓	Hans Teresia Larsson	1895	24/11	Kalundborg	Logerende	Ugift	Ervervsjæger									
2. 1. 10.	✓	Linn Peter Marinus Nielsen	1893	21/4	Grenå	Husfader		Arbejder									
		Anaso Kirstine Nielsen	1892	10/1	Thomø	Husmoder											
2. 10. 10.	✓	Lyna Emilie Christensen	1853	20/4	Egebjerg	Husmoder	Enke										
3. 10. 10.	✓	Loren Christian Nielsen	1863	17/2	Skanderup	Husfader	Enke	Lokomotivfører									
	✓	Anta Maria Margrethe Nielsen	1900	16/1	Fredensborg	Datter		Skolelærer									
	✓	Lone Elgaard	1886	21/11	Sjunde	Fyrtårn	Enke	Træbeskæjter									
3. 10. 10.	✓	Harold Rasmussen Jacobsen	1878	8/2	Pannecamp	Husfader	Gift	Vogelfører									
		Anna Jacobsen	1872	24/6	Egeaa	Husmoder	Gift										
		Jens Christian Nielsen Skovgaard	1900	3/5	Fleming	Logerende	Ugift	Handelskædet									
4. 10. 10.	✓	Jens Peter Markmann Svane	1866	23/9	Aarhus	Husfader	Gift	Vakant									
		Julian Peter Cathrine Markmann Svane	1867	1/6	Odense	Husmoder	Gift										
	✓	Emil Markmann Svane	1901	10/3	Roskilde	Søn	Ugift	Assistent									
		Anna Louise Marie Markmann Svane	1906	20/2	Aarhus	Datter											
4. 10. 10.	✓	Anders Christian Jensen Rasmussen	1869	17/1	Korsnæs	Husfader	Gift	Museumsvend									
		Ane Marie Rasmussen	1872	25/10	Sjælland	Husmoder	Gift	Husmoder									
	✓	Holger Dahl Skibbech	1899	21/6	Aarhus	Logerende	Ugift	Selskaber									
	✓	Berline Karoline Mathie Francher	1878	6/1	Lemvig	Husmoder	Enke	Strygerke									
17/20	✓	August Ulrich Riis Poulsen	1898	19/4	Vallensbæk	Logerende	Gift	Stammenelev									
		Ida Valborg Riis Poulsen	1902	14/4	Aarhus	Datter											
		Ed Bern - Rige	1923	17/9	Aarhus												

Højstræde 11

Fjordgade 10

Skanderupvej 30 b

Hotel Lucia

Christiansgade 14/16

De danske Statsbaner

De danske Statsbaner

Museumsvej

Rasmussen Lucas Kirkplads 8

Paltak og Jensen Fredsborg 78

Aarhus Kommune

Skovvej 200

Fredsborgvej 34 V

Fredsborgvej 166 b

Tillægsskema I. Herpaa opføres udenbys eller i Udlandet boende Personer, der driver Forretning, Haandværk eller anden selvstændig Næringsdrift i Ejendommen.

Navn	Stilling	Adresse		
		Kommune	Gade og Nr.	Hvis udenfor Danmark, vedkommende Land.

Tillægsskema II. Forsaavidt Ejeren af Ejendommen har Bopæl udenfor Aarhus, opføres hans (hendes) Navn, Stilling og Adresse paa dette Skema.

Navn	Stilling	Adresse		
		Kommune	Gade og Nr.	Hvis udenfor Danmark, vedkommende Land.

Tillægsskema III. Herpaa opføres inden- og udenlandske Selskaber, Foreninger og Institutioner, der har Kontor eller Forretningslokaler i Ejendommen.

Selskabets eller Institutionens Navn	Forretnings Branche	Telefon Nr.	Forsaavidt Selskabet er hjemmehørende udenfor Aarhus, opføres her Opholdskommunens Navn. Er Selskabet hjemmehørende i Udlandet, anføres Navnet paa Selskabets henværende Repræsentant.

Tillægsskema IV. Herpaa opføres alle indenbys boende Personer, som driver Forretning, Haandværk o. l. i Ejendommen.

Firma Navn	Indehaverens Navn	Forretnings Branche	Telefon Nr.	Privat Bopæl

At samtlige Personer og Selskaber m. v., som har lejet Lejlighed eller Lokaler, bor eller driver Forretning i forannævnte Ejendom, er optaget paa denne Liste, bevidnes.

Aarhus, den _____ 1923.

Ejers Navn:

A. Nielsen Nielsen

Ejers Bopæl:

Dalgas Avenue 17

Ejers eller Viceværtens Underskrift.

Mandtalsliste

over

Personer, Selskaber, Foreninger og Institutioner, der benytter Lokaler i ovennævnte Ejendom.

I Henhold til Lov af 15. Maj 1875 § 21, jfr. § 22, paahviler det under Strafansvar vedkommende Husejer eller hans Befuldmægtigede at udfylde nærværende Skema.

Beboelseskemaet. Alle i Ejendommen boende Personer opføres med deres fulde Navne og øvrige i Skemaet forlangte Oplysninger, uanset om de midlertidig er fraværende.

Tillægsskema I. (Se Bagsiden). Paa dette Skema opføres **udenbys eller i Udlandet boende Personer**, der driver Forretning, Haandværk eller anden selvstændig Næringsdrift i Ejendommen.

Tillægsskema II. (Se Bagsiden). Forsaavidt **Ejeren af Ejendommen** har Bopæl udenfor Aarhus, opføres hans Navn, Stilling og Adresse paa dette Skema.

Tillægsskema III. (Se Bagsiden). Herpaa opføres **inden- og udenlandske Selskaber, Foreninger og Institutioner**, der har Kontor eller Forretningslokaler i Ejendommen.

Tillægsskema IV. (Se Bagsiden). Herpaa opføres alle **indenbys boende Personer**, som driver Forretning, Haandværk o. l. i Ejendommen.

Ifald der ikke er tilstrækkelig Plads paa det tilsendte Skema til alle Ejendommens Beboere, vil flere Skemaer kunne faas udleverede ved Henvendelse paa **Skattekontoret, Mejlgade 4, 1ste Sal.** (Aabent fra Kl. 9-2 og fra 4-6).

Aarhus Byraad, i Oktober 1923.

Bemærk Bagsiden!

Optælling.

(Foretages ved Byraadets Foranstaltning).

Mandkøn 14

Kvindkøn 17

Ialt . . . 31 Personer.

Beboelseskema. 10

Opføres i Rækkefølge saaledes: Forhus, Sidehus, Baghus. (Kælder, Stue, 1. Sal o. s. v.)	Samtlige Beboere af begge Kon. Fulde Navn. Ved Børn uden Navne sættes »Drengs» eller »Piges». Det almindelig benyttede Fornavn understreges. (Mellem hver Familie maa der helst være en Linies Mellemrum).	Fødselsaar	Fødselsdag	Fødeby. Hvis udenfor Danmark om Vedkommende har Indfødsret.	Stilling i Husstanden (Husfader, Husmoder, Son, Datter, Plejeson, Plejedatter, Slagting, Tyende, Logerende).	Gift, Ugift, Enke, Enkemand, Fraskilt eller Separeret.	Stand eller Livsstilling. Stillingen betegnes saaledes, at det kan ses, om Vedkommende er Principal eller Medhjælper, f. Eks. Snedkermester, Snedkersvend, Lærling o. s. v.	Telef. Nr.	Husleje af Beboelseslejligheden samt Antal Værelser. Leds og Pigeværelse medregnes ikke. Denne Rubrik udfyldes af Ejeren eller Viceværtens personlig.		Arbejdsgiverens Navn og Bopæl, forsaa vidt selvstændig Virksomhed ikke drives.	Forsaa vidt Tilflytning til Aarhus er sket i det sidste Aar, da		Hvis Flytning indenfor Aarhus Bygrænse er sket i det sidste Aar, da		Hvor undervises de paa denne Liste opførte Børn mellem 6 og 14 Aar? Gaar de i en offentlig Skole, maa dennes Navn anføres. Gaar de i Privatskole, anføres Bestyrerens Navn. Hvis Børn over 7 Aar ikke søger Skole, maa Grunden herfor anføres.	Plejebørn. Udfor Plejebørn sættes »Ja» i denne Rubrik.
									Antal Værelser	Aarlig Leje Kr.		naar? Dato og Aarstal?	hvorfra? (By, Gade og Hus-Nr.)	Bopælen Oktober Flyttedag 1922 (Gade og Hus-Nr.)	Andre Bopæle siden Oktober Flyttedag 1922 (Gade og Hus-Nr.)		
Forhus Stuen	William Johan Jens Svingel Karen Dorte Kirstine Svingel	1877	2/3	Hobenhavn	Husfader	Egt	p. Lærn	3	600			1 Sal	Stuen				
I Sal	Christian Seder Clausen Alfida Jeanne Clausen Pulh. Ida Mariane Clausen	1884	3/6	Søndergade p. Sals	Husfader	Egt	Kontorist			D. S. B.				Hans Pøgevej 37			
2 Sal	Jens Vilhelm Lorenzen Karen Lorenzen	1877	10/11	Charlotten	Husfader	Egt	Professionsråd			D. S. B.							
3 Sal	Carolina Gustav Foged Gyrdine Kirstine Foged Kellen Asta Foged Lagde Kaged Foged	1879	20/11	Århus p. Lyshøj	Husmoder	Egt	Professionsråd			D. S. B.							
4 Sal	Konnie Margarete Andersen Lillian Hansen Andersen Valborg Andersen Emilie Andersen Ljone Mathiesen	1878	19/6	Grænsevold	Husmoder	Enke											
Baghus Stuen	Helge Rasmussen Marie Kathrin Rasmussen Helge Rasmussen Ellen Margrethe Rasmussen Poul Johan Rasmussen	1876	15/2	Århus	Husfader	Egt	Malervend.										
I Sal	Augusta Hansen Elna Marie Hansen Henriette Hansen	1861	6/1	Louise	Husmoder	Enke											
2 Sal	Kathinka Sørensen Ole Jensen	1886	19/8	Nybo	Husmoder	Enke											
3 Sal	Søren Peter Petersen Anne Marie Petersen Aspid Astrid Jensen Søren Peter Petersen Kj. Arthur Charles Frederiksen	1867	24/4	Nyby	Husfader	Egt	Arbejdsmand.										

17/17

Tillægsskema I. Herpaa opføres udenbys eller i Udlandet boende Personer, der driver Forretning, Haandværk eller anden selvstændig Næringsdrift i Ejendommen.

Navn	Stilling	Adresse		
		Kommune	Gade og Nr.	Hvis udenfor Danmark, vedkommende Land.
<i>A. P. Nielsen</i>	<i>Skomager</i>	<i>Viby, Jylland</i>	<i>Fallegade Odinsvej 17</i>	

Tillægsskema II. Forsaavidt Ejeren af Ejendommen har Bopæl udenfor Aarhus, opføres hans (hendes) Navn, Stilling og Adresse paa dette Skema.

Navn	Stilling	Adresse		
		Kommune	Gade og Nr.	Hvis udenfor Danmark, vedkommende Land.

Tillægsskema III. Herpaa opføres inden- og udenlandske Selskaber, Foreninger og Institutioner, der har Kontor eller Forretningslokaler i Ejendommen.

Selskabets eller Institutionens Navn	Forretnings Branche	Telefon Nr.	Forsaavidt Selskabet er hjemmehørende udenfor Aarhus, opføres her Opholdskommunens Navn.
			Er Selskabet hjemmehørende i Udlandet, anføres Navnet paa Selskabets herværende Repræsentant.

Tillægsskema IV. Herpaa opføres alle indenbys boende Personer, som driver Forretning, Haandværk o. l. i Ejendommen.

Firma Navn	Indehaverens Navn	Forretnings Branche	Telefon Nr.	Privat Bopæl

At samtlige Personer og Selskaber m. v., som har lejet Lejlighed eller Lokaler, bor eller driver Forretning i forannævnte Ejendom, er optaget paa denne Liste, bevidnes.

Aarhus, den *25. Oktober* 1923.

Ejeren's Navn: *Christian Peder Glansen*

Ejeren's Bopæl: *Pauls Kirkeplads 10^{1/2}*

Ejeren's eller Viceværtens Underskrift.

Mandtalsliste

over

Personer, Selskaber, Foreninger og Institutioner,

der benytter Lokaler

i ovennævnte Ejendom.

I Henhold til Lov af 15. Maj 1875 § 21, jfr. § 22, paahviler det under Strafansvar vedkommende Husejer eller hans Befuldmægtigede at udfylde nærværende Skema.

Beboelseskemaet. Alle i Ejendommen boende Personer opføres med deres fulde Navne og øvrige i Skemaet forlangte Oplysninger, uanset om de midlertidig er fraværende.

Tillægsskema I. (Se Bagsiden). Paa dette Skema opføres **udenbys eller i Udlandet boende Personer**, der driver Forretning, Haandværk eller anden selvstændig Næringsdrift i Ejendommen.

Tillægsskema II. (Se Bagsiden). Forsaavidt **Ejeren af Ejendommen** har Bopæl udenfor Aarhus, opføres hans Navn, Stilling og Adresse paa dette Skema.

Tillægsskema III. (Se Bagsiden). Herpaa opføres **inden- og udenlandske Selskaber, Foreninger og Institutioner**, der har Kontor eller Forretningslokaler i Ejendommen.

Tillægsskema IV. (Se Bagsiden). Herpaa opføres alle **indenbys boende Personer**, som driver Forretning, Haandværk o. l. i Ejendommen.

Ifald der ikke er tilstrækkelig Plads paa det tilsendte Skema til alle Ejendommens Beboere, vil flere Skemaer kunne faas udleverede ved Henvendelse paa **Skattekontoret, Mejlgade 4, 1ste Sal.** (Aabent fra Kl. 9-2 og fra 4-6).

Aarhus Byraad, i Oktober 1923.

Bemærk Bagsiden!

Optælling.

(Foretages ved Byraadets Foranstaltning).

Mandkøn 7

Kvindekøn 9

Ialt 16 Personer.

Beboelseskema. 121

Opføres i Rækkefølge saaledes: Forhus, Sidehus, Baghus. (Kælder, Stue, 1. Sal o. s. v.)	Samtlige Beboere af begge Kon. Fulde Navn. Ved Børn uden Navne sættes »Drengs» eller »Piges». Det almindelig benyttede Fornavn understreges. (Mellem hver Familie maa der helst være en Linies Mellemrum).	Fødselsaar	Fødselsdag	Fødeby. Hvis udenfor Danmark om Vedkommende har Indfødsret.	Stilling i Husstanden (Husfader, Husmoder, Son, Datter, Plejeson, Plejedatter, Slægtning, Tyende, Løgerende).	Gift, Ugift, Enke, Enke-mand, Fraskilt eller Separeret.	Stand eller Livsstilling. Stillingen betegnes saaledes, at det kan ses, om Vedkommende er Principal eller Medhjælper, f. Eks. Snedkermester, Snedkersvend, Lærling o. s. v.	Telef. Nr.	Husleje af Beboelseslejligheden samt Antal Værelser. Leds og Pipeværelse medregnes ikke. Denne Rubrik udfyldes af Ejeren eller Viceværtten personlig. Antal Værelser Aarlig Leje Kr.	Arbejdsgiverens Navn og Bopæl, forsaavidt selvstændig Virksomhed ikke drives.	Forsaavidt Tilflytning til Aarhus er sket i det sidste Aar, da		Hvis Flytning indenfor Aarhus Bygrænse er sket i det sidste Aar, da		Hvor undervises de paa denne Liste opførte Børn mellem 6 og 14 Aar? Gaar de i en offentlig Skole, maa dennes Navn anføres. Gaar de i Privatskole, anføres Bestyrerens Navn. Hvis Børn over 7 Aar ikke søger Skole, maa Grunden hertil anføres.	Plejebørn. Udfor Plejebørn sættes sjaas i denne Rubrik.
											naar? Dato og Aarstal?	hvorfra? (By, Gade og Hus-Nr.)	Bopælen Oktober Flyttedag 1922 (Gade og Hus-Nr.)	Andre Bopæle siden Oktober Flyttedag 1922 (Gade og Hus-Nr.)		
Stuen	Christen Hansen	1882	9-6	Lyngaa	Husfader	Ligt	Hjemmebager	43								
	Julie Anna Elisabeth Hansen	1872	21-9	Vraaby	Husmoder	Ligt										
	Esther Engborg Hansen	1907	21-6	København	Datter											
1 Sal	Jens Peter Henrik Hansen	1874	6-6	Kuudenuppo	Husfader	gift	Hillemant	112								
	Anna Hansen	1870	2-12	Wt Odby	Husmoder											
	Anders Sjøppli Hansen	1917	10-11	Aasneis	Søn											
	Karen Scherle	1894	23-1	Tølle	Lærerstuderende	ugift										
2 Sal	Louise Mathiasen Rørdam	1878	2-2	Skanning	Husmoder	gift	Tobmann	99								
	Anna Mathias Rørdam	1879	12-20	Skanning	Husmoder											
3 Sal	Børge Sjøppli Hansen	1901	31-10	Aarhus	Husfader	ugift	Representant									
1. O. G.	Jens Jensen	1876	27-8	Aarhus	Husfader	gift	Husk									
" "	Ferdinande Jensen	1897	9-10	Aarhus	Husmoder	"										
" "	Imger Gyndehild Jensen	1920	10-1	Aarhus	Datter											
" "	Edith Marie Jensen	1922	27-1	Aarhus	"											
1.2. O. G.	Andreas Christensen	1856	24-2	Højrisby	Husfader	Lærermester	Lærermester									
" "	Anna Berthine Jensen	1859	27-9	Højrisby	Husmoder											

7/9

Tillægsskema I. Herpaa opføres udenbys eller i Udlandet boende Personer, der driver Forretning, Haandværk eller anden selvstændig Næringsdjift i Ejendommen.

Navn	Stilling	Adresse		
		Kommune	Gade og Nr.	Hvis udenfor Danmark, vedkommende Land.

Tillægsskema II. Forsaavidt Ejeren af Ejendommen har Bopæl udenfor Aarhus, opføres hans (hendes) Navn, Stilling og Adresse paa dette Skema.

Navn	Stilling	Adresse		
		Kommune	Gade og Nr.	Hvis udenfor Danmark, vedkommende Land.

Tillægsskema III. Herpaa opføres inden- og udenlandske Selskaber, Foreninger og Institutioner, der har Kontor eller Forretningslokaler i Ejendommen.

Selskabets eller Institutionens Navn	Forretnings Branche	Telefon Nr.	Forsaavidt Selskabet er hjemmehørende udenfor Aarhus, opføres her Opholdskommunens Navn.
			Er Selskabet hjemmehørende i Udlandet, anføres Navnet paa Selskabets herværende Repræsentant.

Tillægsskema IV. Herpaa opføres alle indenbys boende Personer, som driver Forretning, Haandværk o. l. i Ejendommen.

Firma Navn	Indehaverens Navn	Forretnings Branche	Telefon Nr.	Privat Bopæl

At samtlige Personer og Selskaber m. v., som har lejet Lejlighed eller Lokaler, bor eller driver Forretning i forannævnte Ejendom, er optaget paa denne Liste, bevidnes.

Aarhus, den 23. Okt. 1925.

Ejers Navn: J. Hansen

Ejers Bopæl: Pauls Plads 12.



Mandtalsliste

over

Personer, Selskaber, Foreninger og Institutioner, der benytter Lokaler i ovennævnte Ejendom.

I Henhold til Lov af 15. Maj 1875 § 21, jfr. § 22, paahviler det under Strafansvar vedkommende Husejer eller hans Befuldmægtigede at udfylde nærværende Skema.

Beboelsesskemaet. Alle i Ejendommen boende Personer opføres med deres fulde Navne og øvrige i Skemaet forlangte Oplysninger, uanset om de midlertidig er fraværende.

Tillægsskema I. (Se Bagsiden). Paa dette Skema opføres **udenbys eller i Udlandet boende Personer**, der driver Forretning, Haandværk eller anden selvstændig Næringsdrift i Ejendommen.

Tillægsskema II. (Se Bagsiden). Forsaavidt **Ejeren af Ejendommen** har Bopæl udenfor Aarhus, opføres hans Navn, Stilling og Adresse paa dette Skema.

Tillægsskema III. (Se Bagsiden). Herpaa opføres **inden- og udenlandske Selskaber, Foreninger og Institutioner**, der har Kontor eller Forretningslokaler i Ejendommen.

Tillægsskema IV. (Se Bagsiden). Herpaa opføres alle **indenbys boende Personer**, som driver Forretning, Haandværk o. l. i Ejendommen.

Ifald der ikke er tilstrækkelig Plads paa det tilsendte Skema til alle Ejendommens Beboere, vil flere Skemaer kunne faas udleverede ved Henvendelse paa **Skattekontoret, Mejlgade 4, 1ste Sal.** (Aabent fra Kl. 9-2 og fra 4-6).

Aarhus Byraad, i Oktober 1925.

Bemærk Bagsiden!

Optælling.

(Foretages ved Byraadets Foranstaltning).

Mandkøn 9

Kvindkøn 7

Ialt 16 Personer.

Beboelseskema. 14

Opføres i Rækkefølge saaledes: Forhus, Sidehus, Baghus. (Kælder, Stue, 1. Sal o. s. v.)	Samtlige Beboere af begge Kon. Fulde Navn. Ved Børn uden Navne sættes »Dreng« eller »Pige«. Det almindelig benyttede Fornavn understreges. (Mellem hver Familie maa der helst være en Linies Mellemrum).	Fød. sels. aar	Fød. sels. dag	Fødeby. Hvis udenfor Danmark om Vedkommende har Indfødsret.	Stilling i Husstanden (Husfader, Husmoder, Son, Datter, Plejeson, Plejedatter, Slægtning, Tyende, Logerende).	Gift, Ugift, Enke, Enke-mand, Fraskilt eller Separeret.	Stand eller Livsstilling. Stillingen betegnes saaledes, at det kan ses, om Vedkommende er Principal eller Medhjælper, f. Eks. Snekmester, Snekmersvend, Lærling o. s. v.	Telefon Nr.	Husleje af Beboelseslejligheden samt Antal Værelser. Loft- og Pigeværelse medregnes ikke. Denne Rubrik udfyldes af Ejeren eller Værten personlig.		Arbejdsgiverens Navn og Bopæl, forsaa vidt selvstændig Virksomhed ikke drives.	Forsaa vidt Tilflytning til Aarhus er sket i det sidste Aar, da		Hvis Flytning indenfor Aarhus Bygrænse er sket i det sidste Aar, da		Hvor undervises de paa denne Liste opførte Børn mellem 6 og 14 Aar? Gaar de i en offentlig Skole, maa dennes Navn anføres. Gaar de i Privatskole, anføres Bestyrerens Navn. Hvis Børn over 7 Aar ikke søger Skole, maa Grunden herfor anføres.	Plejbørn. Udfor Plejbørn sættes »Jas« i denne Rubrik.
									Antal Værelser	Aarlig Leje Kr.		naar? Dato og Aarstal?	hvorfra? (By, Gade og Hus-Nr.)	Bopælen Oktober Flyttedag 1922 (Gade og Hus-Nr.)	Andre Bopæle siden Oktober Flyttedag 1922 (Gade og Hus-Nr.)		
Lilien	Niels Ole Hansen	1877	19/3	Mikkelfure	Husfader	gift	Telegrafbureau	5193	4	370,-	Statistisk Bureau						
	Anna Mathildine f. Hansen	1874	9/5	Fredensborg	Husmoder	gift											
	Rigze Hansen Hansen	1904	24/3	so	Søn	gift	Ekspedient										
	Ellis -	1906	29/8	so	Datter	-											
	Regna -	1908	29/5	so	so	-											
	Tage -	1909	2/6	so	Søn	-						1/2 1923	Fredensborg				
	Sophie Christen Gøsthus Hansen	1843	8/8	so	Slægting	Enke	Skabsværelse										
1 Sal	Jacob Christensen	1858	2/6	København	Husfader	gift	Tømmermester	604	4	650,-							
	Engelborg Christensen	1862	9/7	Fjalling	Husmoder	-											
	Christine Jørgensen	1908	18/6	Ørslev	Husmoder	gift	Husmoder										
2 Sal	Mogens Estrup Jensen	1869	15/11	Boulevard	Husfader	gift	Repræsentant		4	650,-							
	Hilga -	1882	8/12	Fjalling	Husmoder	-											
	Mogens -	1910	21/10	Fjalling	Søn	-											
	Hilga Fern -	1915	16/9	so	so	-											
3	Lous Hansen Nørsgaard	1881	14/5	Fjalling	Husfader	gift	Handelskolelærer		4	650,-							
	Anna Hansen Nørsgaard	1886	17/2	Skovbo	Husmoder	-											

9/1/17

Lessegades Skole
Høst, Skole

Tillægsskema I. Herpaa opføres udenbys eller i Udlandet boende Personer, der driver Forretning, Haandværk eller anden selvstændig Næringsdrift i Ejendommen.

Navn	Stilling	Adresse		
		Kommune	Gade og Nr.	Hvis udenfor Danmark, vedkommende Land.

Tillægsskema II. Forsaavidt Ejeren af Ejendommen har Bopæl udenfor Aarhus, opføres hans (hendes) Navn, Stilling og Adresse paa dette Skema.

Navn	Stilling	Adresse		
		Kommune	Gade og Nr.	Hvis udenfor Danmark, vedkommende Land.

Tillægsskema III. Herpaa opføres inden- og udenlandske Selskaber, Foreninger og Institutioner, der har Kontor eller Forretningslokaler i Ejendommen.

Selskabets eller Institutionens Navn	Forretnings Branche	Telefon Nr.	Forsaavidt Selskabet er hjemmehørende udenfor Aarhus, opføres her Opholdskommunens Navn.
			Er Selskabet hjemmehørende i Udlandet, anføres Navnet paa Selskabets herværende Repræsentant

Tillægsskema IV. Herpaa opføres alle indenbys boende Personer, som driver Forretning, Haandværk o. l. i Ejendommen.

Firma Navn	Indehaverens Navn	Forretnings Branche	Telefon Nr.	Privat Bopæl

At samtlige Personer og Selskaber m. v., som har lejet Lejlighed eller Lokaler, bor eller driver Forretning i forannævnte Ejendom, er optaget paa denne Liste, bevidnes.

Aarhus, den *20 Oktober* 1925.

Ejeren Navn: *Jacob Christensen*

Ejeren Bopæl: *Pauls Kirkeplads 14*

J. Christensen
Ejeren eller Viceværtens Underskrift.

(Odumsgade)

Mandtalsliste

over

Personer, Selskaber, Foreninger og Institutioner, der benytter Lokaler i ovennævnte Ejendom.

I Henhold til Lov af 15. Maj 1875 § 21, jfr. § 22, paahviler det under Strafansvar vedkommende Husejer eller hans Befuldmægtigede at udfylde nærværende Skema.

Beboelsesskemaet. Alle i Ejendommen boende Personer opføres med deres fulde Navne og øvrige i Skemaet forlangte Oplysninger, uanset om de midlertidig er fraværende.

Tillægsskema I. (Se Bagsiden). Paa dette Skema opføres **udenbys eller i Udlandet boende Personer**, der driver Forretning, Haandværk eller anden selvstændig Næringsdrift i Ejendommen.

Tillægsskema II. (Se Bagsiden). Forsaavidt **Ejeren af Ejendommen** har Bopæl udenfor Aarhus, opføres hans Navn, Stilling og Adresse paa dette Skema.

Tillægsskema III. (Se Bagsiden). Herpaa opføres **inden- og udenlandske Selskaber, Foreninger og Institutioner**, der har Kontor eller Forretningslokaler i Ejendommen.

Tillægsskema IV. (Se Bagsiden). Herpaa opføres alle **indenbys boende Personer**, som driver Forretning, Haandværk o. l. i Ejendommen.

Ifald der ikke er tilstrækkelig Plads paa det tilsendte Skema til alle Ejendommens Beboere, vil flere Skemaer kunne faas udleverede ved Henvendelse paa **Skattekontoret, Mejlgade 4, 1ste Sal.** (Aabent fra Kl. 9-2 og fra 4-6).

Aarhus Byraad, i Oktober 1923.

Bemærk Bagsiden!

Optælling.

(Foretages ved Byraadets Foranstaltning).

Mandkøn 8

Kvindkøn 19

Ialt 27 Personer.

Beboelseskema. 16.

Opførelse i Rækkefølge saaledes: Født, Sidehus, Baghus. (Kælder, Stue, 1. Sal o. s. v.)	Samtlige Beboere af begge Køn.		Fødestad	Stilling i Husholdningen (Husfader, Husmoder, Son, Datter, Plejesøn, Plejedatter, Slægtning, Tyende, Logerende).	Gift, Ugift, Enke, Enke-mand, Fraskilt eller Separeret.	Stand eller Livsstilling. Stillingen betegnes saaledes, at det kan ses, om Vedkommende er Principal eller Medhjælper, f. Eks. Snedkermester, Snedkersvend, Lærling o. s. v.	Telefon Nr.	Husleje af Beboelseljigheden samt Antal Værelser. Loft- og Pigeværelse medregnes ikke. Denne Rubrik udfyldes af Ejeren eller Værvarten personlig.		Arbejdsgiverens Navn og Bopæl, forsaa vidt selvstændig Virksomhed ikke drives.	Forsaa vidt Tilflytning til Aarhus er sket i det sidste Aar, da		Hvis Flytning indenfor Aarhus Bygrænse er sket i det sidste Aar, da		Hvor undervises de paa denne Liste opførte Børn mellem 6 og 14 Aar? Gaar de i en offentlig Skole, maas dennes Navn anføres. Gaar de i Privatskole, anføres Bestyrerens Navn. Hvis Børn over 7 Aar ikke søger Skole, maas Grunden hertil anføres.	Plejebørn. Udfor Plejebørn sættes sjaas i denne Rubrik.
	Fødselsaar	Fødselsdag						Fødenavn	Fødestad		Antal Værelser	Aarlig Leje Kr.	naar? Dato og Aartal?	hvorfra? (By, Gade og Hus-Nr.)		
✓	Michaelsen Larsen	1887	24/1	Raklev Søng.	Husfader	Gift	Skovmand	400	3	600		22/1 1923	Hammul			
	Maren Larsen	1880	24/1	Hammul	Husmoder											
1. Sal. R.v.	Johannes Davy	1886	13/9	Höbenham	Krisofater	*	Kaustbrørgsvej	3223	5	1200						
	Dagnor Davy	1892	28/5	Selborg	Krisofater	*										
	Elsie Davy	1916	3/2	Aarhus	Datter	uj										
	Ellen Elis Davy	1922	1/5	do.	do.											
✓	Dagnor Marie Frederiksen	1905	20/3	Miskofod	Krisofater											
1. Sal. L.v.	Johannes Michael Minckwitz	1887	4/3	Laurbjerg	Husfader	gift	Kommisær	2743	3	625						
	Karen Ejler Ribes	1893	13/7	Hammul	Husmoder											
	Paul Borning Ribes	1919	8/4	Aarhus	Søn											
	Signe Johanne Borning Ribes	1923	24/1	do.	Datter											
2. den 1. Sal. L.v.	Laura Emilie Sørensen	1836	3/4	Aarhus	Husmoder	enke										
	Ellen Leonora Sørensen	1871	5/8	Aarhus	Datter	uj	Udbetjningsad.									
	Emilie Emilie Sørensen	1874	3/5	Aarhus	Datter		Kommunaldirekt.									
3. Sal. L.v.	Søren Peter Thomsen	1862	24/1	Skærbj.	Husfader	Gift	Kontrollør	1337	5	970						
	Agnete Thomsen	1863	12/3	Biskerød	Husmoder											
3. Sal. L.v.	Jens Chr. Kær	1880	1/2	Höbenham	Husfader		Skibsfør.									
	Mathilde Christama Kær	1888	19/5	Selborg	Husmoder		Førrebringsfører	1924								
✓	Anna Agnes Gronngaard	1899	29/3	Selborg	Slægting	uj	Korrespondent					25/8 23	Hamburg Altonaallee 52			
4. Sal.	Mette Pedersen	1874	21/11	Skærbj.	Husmoder	enke	Indvasker									
✓	Milla Pedersen	1901	12/5	Aarhus	Datter	uj	Telefonist									
2. den 1. Sal. L.v.	Laurits Jensen	1862	4/1	Vejrum	Husfader	Gift	Revisor	3732	4	1000						
	Ingeborg Jensen	1862	20/4	Bjergskov	Husmoder	Gift										
✓	Olga Jensen	1893	21/8	Hjörning	Datter	uj										
Uien.	Christian Drøpmøller	1864	7/4	Skærbj.	Husfader	Gift	Togfører									
	Helene Drøpmøller	1866	13/4	Hjörning	Husmoder	Gift										
✓	Ludvig Drøpmøller	1902	12/4	Aarhus	Søn	uj	Markarbejder									

87/9

Tillægsskema I. Herpaa opføres udenbys eller i Udlandet boende Personer, der driver Forretning, Haandværk eller anden selvstændig Næringsdrift i Ejendommen.

Navn	Stilling	Adresse		
		Kommune	Gade og Nr.	Hvis udenfor Danmark, vedkommende Land.

Tillægsskema II. Forsaavidt Ejeren af Ejendommen har Bopæl udenfor Aarhus, opføres hans (hendes) Navn, Stilling og Adresse paa dette Skema.

Navn	Stilling	Adresse		
		Kommune	Gade og Nr.	Hvis udenfor Danmark, vedkommende Land.

Tillægsskema III. Herpaa opføres inden- og udenlandske Selskaber, Foreninger og Institutioner, der har Kontor eller Forretningslokaler i Ejendommen.

Selskabets eller Institutionens Navn	Forretnings Branche	Telefon Nr.	Forsaavidt Selskabet er hjemmehørende udenfor Aarhus, opføres her Opholdskommunens Navn. Er Selskabet hjemmehørende i Udlandet, anføres Navnet paa Selskabets herværende Repræsentant.

Tillægsskema IV. Herpaa opføres alle indenbys boende Personer, som driver Forretning, Haandværk o. l. i Ejendommen.

Firma Navn	Indehaverens Navn	Forretnings Branche	Telefon Nr.	Privat Bopæl
	<i>thr. Larsen</i>	<i>Kolonial</i>	<i>460</i>	<i>Sauls Plads 16 Lt.</i>

At samtlige Personer og Selskaber m. v., som har lejet Lejlighed eller Lokaler, bor eller driver Forretning i forannævnte Ejendom, er optaget paa denne Liste, bevidnes.

Aarhus, den *23 Oktober* 1923.

Ejers Navn:

P. Jensen

Ejers Bopæl:

Sauls Plads 16.

Ejers eller Viceværtens Underskrift.

(Sct. Pauls Plads 7)

Mandtalsliste

over

Personer, Selskaber, Foreninger og Institutioner,

der benytter Lokaler

i ovennævnte Ejendom.

I Henhold til Lov af 15. Maj 1875 § 21, jfr. § 22, paahviler det under Strafansvar vedkommende Husejer eller hans Befuldmægtigede at udfylde nærværende Skema.

Beboelsesskemaet. Alle i Ejendommen boende Personer opføres med deres fulde Navne og øvrige i Skemaet forlangte Oplysninger, uanset om de midlertidig er fraværende.

Tillægsskema I. (Se Bagsiden). Paa dette Skema opføres **udenbys eller i Udlandet boende Personer**, der driver Forretning, Håndværk eller anden selvstændig Næringsdrift i Ejendommen.

Tillægsskema II. (Se Bagsiden). Forsaavidt **Ejeren af Ejendommen** har Bopæl udenfor Aarhus, opføres hans Navn, Stilling og Adresse paa dette Skema.

Tillægsskema III. (Se Bagsiden). Herpaa opføres **inden- og udenlandske Selskaber, Foreninger og Institutioner**, der har Kontor eller Forretningslokaler i Ejendommen.

Tillægsskema IV. (Se Bagsiden). Herpaa opføres alle **indenbys boende Personer**, som driver Forretning, Håndværk o. l. i Ejendommen.

Ifald der ikke er tilstrækkelig Plads paa det tilsendte Skema til alle Ejendommens Beboere, vil flere Skemaer kunne faas udleverede ved Henvendelse paa **Skattekontoret, Mejlgade 4, 1ste Sal.** (Aabent fra Kl. 9-2 og fra 4-6).

Aarhus Byraad, i Oktober 1923.

Bemærk Bagsiden!

Optælling.

(Foretages ved Byraadets Foranstaltning).

Mandkøn . . . 12

Kvindkøn . . . 26

Ialt . . . 38 Personer.

Beboelseskema. 7

Opføres i Rækkefølge saaledes: Forhus, Sidehus, Baghus. (Kælder, Stue, 1. Sal o. s. v.)	Samtlige Beboere af begge Kon. Fulde Navn. Ved Børn uden Navne sættes »Drenge» eller »Piger». Det almindelig benyttede Fornavn understreges. (Mellem hver Familie maa der helst være en Linies Mellemrum).	Fod- sels- aar	Fod- sels- dag	Fødeby. Hvis udenfor Danmark om Vedkommende har Indfødsret.	Stilling i Hus- staden (Husfader, Hus- moder, Son, Datter, Plejeson, Plejedatter, Slæg- ning, Tyende, Logerende).	Gift, Ugift, Enke, Enke- mand, Fraskilt eller Separeret.	Stand eller Livsstilling. Stillingen betegnes saaledes, at det kan ses, om Ved- kommande er Principal eller Medhjælper, f. Eks. Snedker- mester, Snedkersvend, Lærling o. s. v.	Telefon Nr.	Husleje af Beboelse- lejligheden samt Antal Værelser. Loft- og Egevarrelse medregnes ikke. Denne Rubrik udfyldes af Ejeren eller Vice- værten personlig.	Arbejdsgiverens Navn og Bopæl, forsaavidt selvstændig Virksomhed ikke drives.	Forsaavidt Tilflytning til Aarhus er sket i det sidste Aar, da		Hvis Flytning indenfor Aarhus Bygrænse er sket i det sidste Aar, da		Hvor undervises de paa denne Liste opførte Børn mellem 6 og 14 Aar? Gaar de i en offentlig Skole, maa dennes Navn anføres. Gaar de i Privatskole, an- føres Bestyrerens Navn. Hvis Børn over 7 Aar ikke søger Skole, maa Grunden hertil anføres.	Plejbørn. Udfor Plejbørn sættes »Ja» i denne Rubrik.
											naar? Dato og Aarstal?	hvorfra? (By, Gade og Hus-Nr.)	Bopælen Oktober Flyttedag 1922 (Gade og Hus-Nr.)	Andre Bopæle siden Oktober Flyttedag 1922 (Gade og Hus-Nr.)		
1 ^{ste} Sal	✓ Marie Frederikke Helmine Gyrtz	1874	8/4	Næstved	Husmoder	Enke	Læringsvej		H. P. Jensen							
	✓ Ellen Marie Petersen	1871	20/3	Snder Søding	Husmoder											
	✓ Poul Christian Petersen	1874	24/1	Næstved	Husfader		Sløjfemester									
1 ^{ste} Sal	✓ Hanne Inge Hvide	1884	9/1	Næstved	Husmoder	Enke	Læringsvej									
	✓ Hanne Inge Hvide	1911	14/8	Næstved	Husmoder											
	✓ Ingevald Hvide	1916	15/1	Næstved	Husmoder											
	✓ Hanne Inge Hvide	1916	15/1	Næstved	Husmoder											
	✓ Nelly Hvide	1891	4/6	Næstved	Husmoder											
	✓ Marie Andersen	1885	20/9	Tranbjerg	Husmoder	Ugift	Marsvej									
2 ^{de} Sal	✓ Mary Forygn Brammer	1874	27/10	Holme Sogn	Husmoder	Gift	Løvej									
	✓ Ingeborg Brammer	1879	12/11	Aarhus	Husmoder											
	✓ Kenning Brammer	1909	19/11	Aarhus	Son	Ugift										
	✓ Benedikt de Henners Jørgensen	1897	18/3	Holme	Husmoder		Ammunition									
	✓ Thora Wilhelmine Petersen	1896	12/11	Sonder Sogn	Husmoder	Ugift										
	✓ Sophie Rasmussen	1914	14/2	Tranbjerg	Husmoder											
	✓ Agnete Frøge	1909	13/11	Tranbjerg	Husmoder	Ugift										
3 ^{de} Sal	✓ Ole Esler	1896	24/11	Holme	Husmoder	Ugift	Farevej	489								
	✓ Christen	1888	19/4	Holme	Husmoder	Gift	Løvej	3385								
	✓ Ingeborg Nielsen	1891	1/3	Særslev	Husmoder		" Kilde "									
	✓ Esther	1912	24/2	Særslev	Husmoder	Ugift										
	✓ Løj	1913	24/10	"	Husmoder											
	✓ Gerda Thomsen	1899	5/5	"	Husmoder											
	✓ Ingeborg Mikkelson	1901	5/8	Holme	Husmoder											
	✓ Niels Jensen	1856	5/5	Særslev	Husmoder											
3 ^{de} Sal	✓ Anna Dagmar Hennig Mikkelson	1861	2/2	Holme	Husmoder	Enke										
	✓ Elise Hennig	1876	9/11	Særslev	Husmoder											
	✓ Hans Hennig			"	Husmoder											
4 ^{de} Sal	✓ J. C. R. Brødsted	1838	13/2	Aalborg	Husmoder	Gift										
	✓ Jakobine Elisabeth Brødsted	1868	12/9	Brødstrup	Husmoder	Gift										
	✓ Emma Kaiser	1875	6/7	Hamburg	Husmoder	Ugift										
	✓ Eiler Højgaard	1875	1/10	Næstved	Husmoder	Gift	Bibliothek									
	✓ Augusta Højgaard	1875	26/5	Næstved	Husmoder		Præstevold									
	✓ Guld	1908	14/4	Næstved	Husmoder											
	✓ Regna	1909	3/6	"	Husmoder											
	✓ Tine Højgaard	1912	5/12	"	Husmoder											
	✓ Titta	1916	17/3	"	Husmoder											
	✓ Lydia Petersen	1899	20/4	Hinge	Husmoder	Ugift										
	✓ Alma Sørensen	1900	15/1	Silsted	Husmoder											

10/23 Holme Mark, Holme Sogn
 10/24 Holme Mark, Holme Sogn
 10/25 Holme Mark, Holme Sogn
 10/26 Holme Mark, Holme Sogn
 10/27 Holme Mark, Holme Sogn
 10/28 Holme Mark, Holme Sogn
 10/29 Holme Mark, Holme Sogn
 10/30 Holme Mark, Holme Sogn
 10/31 Holme Mark, Holme Sogn

12/26

Tillægsskema I. Herpaa opføres udenbys eller i Udlandet boende Personer, der driver Forretning, Haandværk eller anden selvstændig Næringsdrift i Ejendommen.

Navn	Stilling	Adresse		
		Kommune	Gade og Nr.	Hvis udenfor Danmark, vedkommende Land.
<i>W. Jacobsen</i>	<i>Boghandler</i>	<i>Niby</i>	<i>Holger Drakmanvej 3</i>	

Tillægsskema II. Forsaavidt Ejeren af Ejendommen har Bopæl udenfor Aarhus, opføres hans (hendes) Navn, Stilling og Adresse paa dette Skema.

Navn	Stilling	Adresse		
		Kommune	Gade og Nr.	Hvis udenfor Danmark, vedkommende Land.
<i>W. Jacobsen</i>	<i>Boghandler</i>	<i>Niby</i>	<i>Holger Drakmanvej 3</i>	
<i>Anders Jensen</i>	<i>Indkøber</i>	<i>Niby</i>	<i>Lindervj 2 Bornerupvej</i>	

Tillægsskema III. Herpaa opføres inden- og udenlandske Selskaber, Foreninger og Institutioner, der har Kontor eller Forretningslokaler i Ejendommen.

Selskabets eller Institutionens Navn	Forretnings Branche	Telefon Nr.	Forsaauidt Selskabet er hjemmehørende udenfor Aarhus, opføres her Opholdskommunens Navn. Er Selskabet hjemmehørende i Udlandet, anføres Navnet paa Selskabets hervedværende Repræsentant.

Tillægsskema IV. Herpaa opføres alle indenbys boende Personer, som driver Forretning, Haandværk o. l. i Ejendommen.

Firma Navn	Indehaverens Navn	Forretnings Branche	Telefon Nr.	Privat Bopæl
<i>M. P. Jensen</i>	<i>M. P. Jensen</i>	<i>Postforretning</i>	<i>2585</i>	<i>Adreassvej 3</i>
<i>Kay Schmidt</i>	<i>Kay Schmidt</i>	<i>Hobornvej</i>	<i>406</i>	<i>Preussensvej 6A</i>
<i>S. C. Petersen</i>	<i>S. C. Petersen</i>	<i>Slagter</i>	<i>759</i>	<i>St. Trilsplads 7 St.</i>

At samtlige Personer og Selskaber m. v., som har lejet Lejlighed eller Lokaler, bor eller driver Forretning i forannævnte Ejendom, er optaget paa denne Liste, bevidnes.

Aarhus, den *25* — *10* 1923.

Ejers Navn:

Anders Jensen

Ejers Bopæl:

*Lindervj 2
Bornerupvej
Niby*

Ejers eller Viceværtens Underskrift.

Mandtalsliste

over

Personer, Selskaber, Foreninger og Institutioner,

der benytter Lokaler

i ovennævnte Ejendom.

I Henhold til Lov af 15. Maj 1875 § 21, jfr. § 22, paahviler det under Strafansvar vedkommende Husejer eller hans Befuldmægtigede at udfylde nærværende Skema.

Beboelsesskemaet. Alle i Ejendommen boende Personer opføres med deres fulde Navne og øvrige i Skemaet forlangte Oplysninger, uanset om de midlertidig er fraværende.

Tillægsskema I. (Se Bagsiden). Paa dette Skema opføres **udenbys eller i Udlandet boende Personer**, der driver Forretning, Haandværk eller anden selvstændig Næringsdrift i Ejendommen.

Tillægsskema II. (Se Bagsiden). Forsaavidt **Ejeren af Ejendommen** har Bopæl udenfor Aarhus, opføres hans Navn, Stilling og Adresse paa dette Skema.

Tillægsskema III. (Se Bagsiden). Herpaa opføres **inden- og udenlandske Selskaber, Foreninger og Institutioner**, der har Kontor eller Forretningslokaler i Ejendommen.

Tillægsskema IV. (Se Bagsiden). Herpaa opføres alle **indenbys boende Personer**, som driver Forretning, Haandværk o. l. i Ejendommen.

Ifald der ikke er tilstrækkelig Plads paa det tilsendte Skema til alle Ejendommens Beboere, vil flere Skemaer kunne faas udleverede ved Henvendelse paa **Skattekontoret, Mejlgade 4, 1ste Sal.** (Aabent fra Kl. 9-2 og fra 4-6).

Aarhus Byraad, i Oktober 1923.

Bemærk Bagsiden!

Optælling.

(Foretages ved Byraadets Foranstaltning).

Mandkøn . . . 14

Kvindkøn . . . 19

Ialt . . . 34 Personer.

Beboelseskema. 9

Opføres i Rækkefølge saaledes: Forhus, Sidehus, Baghus. (Kælder, Stue, 1. Sal o. s. v.)	Samtlige Beboere af begge Køn.		Fødeby. Hvis udenfor Danmark om Vedkommende har Indfødsret.	Stilling i Husstanden (Husfader, Husmoder, Son, Datter, Plejedatter, Slægtning, Tyende, Logerende).	Gift, Ugift, Enke, Enke-mand, Fraskilt eller Separeret.	Stand eller Livsstilling. Stillingen betegnes saaledes, at det kan ses, om Vedkommende er Principal eller Medhjælper, f. Eks. Snekker-mester, Snekkersvend, Lærling o. s. v.	Telefon Nr.	Husleje af Beboelses-lejligheden samt Antal Værelser. Loft- og Pigeværelse medregnes ikke. Denne Rubrik udfyldes af Ejeren eller Værværten personlig.	Arbejdsgiverens Navn og Bopæl, forsaauidt selvstændig Virksomhed ikke drives.	Forsaauidt Tilflytning til Aarhus er sket i det sidste Aar, da		Hvis Flytning indenfor Aarhus Bygrænse er sket i det sidste Aar, da		Hvor undervises de paa denne Liste opførte Børn mellem 6 og 14 Aar? Gaar de i en offentlig Skole, og gaaes Navn paa Skolen? Gaar de i privatskole, en-føres Navn. Hvis over 7 Aar ikke skole, maa Grunden dertil anføres.	Plejbørn. Udfor Plejbørn sættes »Ja« i denne Rubrik.
	naar? Dato og Aarstal?	hvorfra? (By, Gade og Hus-Nr.)								Bopælen Oktober Flyttedag 1922 (Gade og Hus-Nr.)	Andre Bopæle siden Oktober Flyttedag 1922 (Gade og Hus-Nr.)				
	✓ Hans Carl Christian Bagger Christensen	1875 3/8	Odense	Husfader	Enkemand	Bagermester	1023								
	Gerda Højbye Christensen	1906 2/12	Aarhus.	Datter											
	✓ Jorckea Petersen	1888 29/8	Jannagård	Tyende											
	✓ Elly Viola Olsen	1899 3/3	Vejby.	Tyende											
	✓ Thomasine Rasmussen	1900 23/9	Ry.	Tyende											
	Viggo Hockholm Tubbj.	1907 27/5	Aarhus.	Lærling											
	Laurits Petersen X.	1918 6/4	Aarhus.	Lærling											
	✓ Axel Carl Johansen	1905 18/1	Randers.	Karl.											
I	✓ Niels Nielsen	1848 3/4	Syngaa	Husfader	Enkemand	Masøier.	1061								
	Julie Henriette Nielsen	1888 4/11	Aarhus	Datter	Ugift	Kantant									
2/1	✓ Christian Pedersen	1859 26/6	Saarbrügge	Husfader	Enkemand	Forsikringsfører.	1833								
	✓ Hans Brinholm	1895 23/9	Aarhus	do	Lift.	Revisorant.	- 20								
	Marie Mathilde Brinholm	1893 15/11	- do -	Husmoder	- do -										
	✓ Herman David Heimann	1880 19/4	København	Husfader	Gift	Telegrafingeniør ved Statstelegrafi.	3527								
	Frøer Kirstine Heimann	1883 13/3	Vardø	Husmoder	Gift										
	Edith Heimann	1909 31/3	København	Datter	Ugift										
	Mogens Heimann	1915 6/12	København	Søn	Ugift										
	✓ Thora Sabinus Minckel-Hansen	1904 3/5	Kolding	Husassistent	Ugift										
I	✓ Pætra Mørke														
III	✓ Emil Larsen														
III	✓ Piles J. Jensen	1867 4/9	København	Husfader		Direktor									
	Anna Jensen	1877 24/4	Aarhus	Husmoder											
	✓ Povl "	1905 3/1	Aarhus			Prognostiklærling									
IV	✓ Thora Bladen	1867 3/10	København			Ugift									
	✓ Elisabeth Leend	1875 7/5	Frederiksberg												
4/1	✓ Pauline Kott	1876 7/6	Thisted	Husfader	Gift	Sau									
	Olga Marie Kott	1877 17/11	Thisted	Husmoder	Gift										
Sum	✓ Catharine Marie Hedemann	1884 19/12	Lansaa.		Enke	Revisorant.									
	Oskar Hedemann	1908 3/7	København			Fornærklærling									
	Adolf Thode Hedemann	1909 17/10	Lansaa												
	Prof. Emil Hedemann	1910 23/10	Lansaa												
	Hai Hedemann	1915 24/6	Odense												
	Yelva Judith Hedemann	1917 28/11	Odense												
	✓ Pætra Thode Pedersen	1902 14/7	Gjylting	Husassistent											
	✓ Frans Nielsen	1901 30/3	Udby	Husassistent											

Vejby
 X. Haisrup Rød
 i Kolding
 Poulsgade 20.

Revisorant
 A. H. H. O. Haulov 9.

Indvikle 172

Helm Pedersen Leo Rysby 10/23. Odense, Jernbanvej 18.

Statstelegrafant.

2/5 1923 Kolding, Laastygade 8

Aarhus
 Katedralskole
 Katedralskole
 Fortvælseskole

Prognostiklærling

Immanuel Hensin Højby

Frederiksberg
 41 Gammelvej
 i København
 do

Emil Larsen

1/10 Hella Marie Rysby

Tillægsskema I. Herpaa opføres udenbys eller i Udlandet boende Personer, der driver Forretning, Haandværk eller anden selvstændig Næringsdrift i Ejendommen.

Navn	Stilling	Adresse		
		Kommune	Gade og Nr.	Hvis udenfor Danmark, vedkommende Land.

Tillægsskema II. Forsaauidt Ejeren af Ejendommen har Bopæl udenfor Aarhus, opføres hans (hendes) Navn, Stilling og Adresse paa dette Skema.

Navn	Stilling	Adresse		
		Kommune	Gade og Nr.	Hvis udenfor Danmark, vedkommende Land.
<i>Jurhan Jensen</i>	<i>Indkøber</i>	<i>Niby</i>	<i>Lundevig's Baaerangsvej</i>	

Tillægsskema III. Herpaa opføres inden- og udenlandske Selskaber, Foreninger og Institutioner, der har Kontor eller Forretningslokaler i Ejendommen.

Selskabets eller Institutionens Navn	Forretnings Branche	Telefon Nr.	Forsaauidt Selskabet er hjemmehørende udenfor Aarhus, opføres her Opholdskommunens Navn. Er Selskabet hjemmehørende i Udlandet, anføres Navnet paa Selskabets hervedværende Repræsentant.

Tillægsskema IV. Herpaa opføres alle indenbys boende Personer, som driver Forretning, Haandværk o. l. i Ejendommen.

Firma Navn	Indehaverens Navn	Forretnings Branche	Telefon Nr.	Privat Bopæl
<i>Hans Kristensen</i>	<i>Hans boet Kristian Pogger Kristensen</i>	<i>Prager</i>	<i>1029</i>	
<i>Carl. Hedemann</i>	<i>Carl. Hedemann</i>	<i>Delektionsforretning</i>	<i>1470</i>	

At samtlige Personer og Selskaber m. v., som har lejet Lejlighed eller Lokaler, bor eller driver Forretning i forannævnte Ejendom, er optaget paa denne Liste, bevidnes.

Aarhus, den *25* — *10* 1923.

Ejeren Navn: *Lundevig*
Ejeren Bopæl: *Lundevig's Baaerangsvej*

Ejeren eller Viceværtens Underskrift.

Mandtalsliste

over

Personer, Selskaber, Foreninger og Institutioner,

der benytter Lokaler

i ovennævnte Ejendom.

I Henhold til Lov af 15. Maj 1875 § 21, jfr. § 22, paahviler det under Strafansvar vedkommende Husejer eller hans Befuldmægtigede at udfylde nærværende Skema.

Beboelsesskemaet. Alle i Ejendommen boende Personer opføres med deres fulde Navne og øvrige i Skemaet forlangte Oplysninger, uanset om de midlertidig er fraværende.

Tillægsskema I. (Se Bagsiden). Paa dette Skema opføres **udenbys eller i Udlandet boende Personer**, der driver Forretning, Haandværk eller anden selvstændig Næringsdrift i Ejendommen.

Tillægsskema II. (Se Bagsiden). Forsaavidt **Ejeren af Ejendommen** har Bopæl udenfor Aarhus, opføres hans Navn, Stilling og Adresse paa dette Skema.

Tillægsskema III. (Se Bagsiden). Herpaa opføres **inden- og udenlandske Selskaber, Foreninger og Institutioner**, der har Kontor eller Forretningslokaler i Ejendommen.

Tillægsskema IV. (Se Bagsiden). Herpaa opføres alle **indenbys boende Personer**, som driver Forretning, Haandværk o. l. i Ejendommen.

Ifald der ikke er tilstrækkelig Plads paa det tilsendte Skema til alle Ejendommens Beboere, vil flere Skemaer kunne faas udleverede ved Henvendelse paa **Skattekontoret, Mejlgade 4, 1ste Sal.** (Aabent fra Kl. 9-2 og fra 4-6).

Aarhus Byraad, i Oktober 1923.

Bemærk Bagsiden!

Optælling.

(Foretages ved Byraadets Foranstaltning).

Mandkøn . . . 17

Kvindekøn . . . 26

Ialt . . . 43 Personer.

Beboelseskema. //

Opføres i Rækkefølge saaledes: Forhus, Sidehus, Baghus. (Kælder, Stue, I. Sal o. s. v.)	Samtlige Beboere af begge Køn. Fulde Navn. Ved Børn uden Navne sættes »Drengs« eller »Piges«. Det almindelig benyttede Fornavn understreges. (Mellem hver Familie maa der helst være en Linies Mellemrum).	Fødselsaar	Fødselsdag	Fødeby. Hvis udenfor Danmark om Vedkommende har Indfødsret.	Stilling i Husstanden (Husfader, Husmoder, Søn, Datter, Plejesøn, Plejedatter, Slægtning, Tyende, Logerende).	Gift, Ugift, Enke, Enke-mand, Fraskilt eller Separeret.	Stand eller Livsstilling. Stillingen betegnes saaledes, at det kan ses, om Vedkommende er Principal eller Medhjælper, f. Eks. Snedkermester, Snekersvend, Lærling o. s. v.	Telefon Nr.	Husleje af Beboelseslejligheden samt Antal Værelser. (Lofts- og Pigeværelse medregnes ikke. Denne Rubrik udfyldes af Ejeren eller Viceværtens personlig.)		Arbejdsgiverens Navn og Bopæl. forsaauidt selvstændig Virksomhed ikke drives.	Forsaauidt Tilflytning til Aarhus er sket i det sidste Aar, da		Hvis Flytning indenfor Aarhus Bygrænse er sket i det sidste Aar, da		Hvort undervejs de paa denne Liste opførte Børn mellem 6 og 14 Aar? Gaar de i en offentlig Skole, maa dennes Navn anføres. Gaar de i Privatskole, anføres Bostyrelsens Navn. Hvis Børn over 7 Aar ikke søger Skole, maa Grunden hertil anføres.	Plejebørn. Udfor Plejebørn sættes »Jas« i denne Rubrik.
									Antal Værelser	Aarlig Leje Kr.		naar? Dato og Aarstal?	hvorfra? (By, Gade og Hus-Nr.)	Bopælen Oktober Flyttedag 1922 (Gade og Hus-Nr.)	Andre Bopæle siden Oktober Flyttedag 1922 (Gade og Hus-Nr.)		
København	Jens Peter Beuchert	1852	27/5	Engum	Husfader	Gift	Pensionist		2	360		1/6-23	Brabrand	✓			
	Dorthee Beuchert	1855	11/10	Engum	Husmoder									✗			
	Karen Marie Beuchert	1880	12/9	Engum	Datter	ugift								✓			
	Anine Therese Beuchert	1902	18/5	Lauerslund	Datter	ugift								✓			
Skien	Ljone Wintner Bühl	1876	28/6	Endelave	Husfader	Gift	Muntermester		3	650							
	Dagmar Bühl	1877	28/7	Aerhuus	Husmoder												
	Dagny Wintner Bühl	1903	21/6	"	Datter	ugift											
	Peter Wintner Bühl	1913	11/5	"	Søn												
	Frøje Wintner Bühl	1916	20/6	"	"												
	Agnes Marie Petersen	1884	7/4	"		ugift	Expeditions							✓			
	Jens Petrusen	1831	15/6	Born			Peritkole										
Skien	Jens Peter Erik Bradsen	1893	1/8	København	Husfader		Købmand	118									
	Emma Margrethe Bradsen	1891	27/6	Singby	Husmoder												
	Dorthea Bradsen	1910	17/5	Aarhus	Datter												
	Anne Bradsen	1912	3/7	do	do												
	Meng Bradsen	1918	20/7	do	Søn												
	Ellen Margrethe Bradsen	1905	14/9	København	Tyende												
	Helga Johne Bradsen	1901	6/5	Skien	do												
1 Sal	Gustav Hein	1894	3/9	København	Husfader	Gift	Købmand	2280	5	950							
	Julie Annie Hein	1889	31/5	Horsens	Husmoder												
	Gunnar Hein	1919	7/6	Aarhus	Søn												
	Ida Emilie Hein	1921	31/8	Aarhus	Datter												
	Helga Hartoe	1878	29/7	Aarhus/Vejling	Husmoder		Enkefrue		3	650							
	Karene Hartoe	1907	7/11	Aarhus	Datter												
	Ingeborg Thraue	1897	17/4		Logerende	ugift	Bestandskone										
2 Sal	H. Jensen	1856	28	Horsens	Husfader		Lokomotorfører		3	650							
	Dorthea Jensen	1859	3/2	Horsens	Husmoder												
"	Anders Christian Sigvald Emond Andersen	1864	5/8	Skjellerup	Husfader	Gift	Skierjer		5	950							
	Anne Martine Mathilde Andersen	1867	15/10	København	Husmoder												
	Jens Thomsen Andersen	1898	20/10	København	Søn	ugift	Snedkermester										
	Ellen Mathilde Andersen	1905	31/1	København	Datter												
	Helga Sofie Andersen	1907	26/1	København	Datter												

Fjordgade
Fjordgade

Felt. Rocks Skole.

Fjordgade Skole

5/6
12/20
17/26

Tillægsskema I. Herpaa opføres udenbys eller i Udlandet boende Personer, der driver Forretning, Haandværk eller anden selvstændig Næringsdrift i Ejendommen.

Navn	Stilling	Adresse		
		Kommune	Gade og Nr.	Hvis udenfor Danmark, vedkommende Land.

Tillægsskema II. Forsaauidt Ejeren af Ejendommen har Bopæl udenfor Aarhus, opføres hans (hendes) Navn, Stilling og Adresse paa dette Skema.

Navn	Stilling	Adresse		
		Kommune	Gade og Nr.	Hvis udenfor Danmark, vedkommende Land.

Tillægsskema III. Herpaa opføres inden- og udenlandske Selskaber, Foreninger og Institutioner, der har Kontor eller Forretningslokaler i Ejendommen.

Selskabets eller Institutionens Navn	Forretnings Branche	Telefon Nr.	Forsaauidt Selskabet er hjemmehørende udenfor Aarhus, opføres her Opholdskommunens Navn. Er Selskabet hjemmehørende i Udlandet, anføres Navnet paa Selskabets herværende Repræsentant.

Tillægsskema IV. Herpaa opføres alle indenbys boende Personer, som driver Forretning, Haandværk o. l. i Ejendommen.

Firma Navn	Indehaverens Navn	Forretnings Branche	Telefon Nr.	Privat Bopæl
<i>Erik Madsen</i>	<i>Erik Madsen</i>	<i>Konfektive</i>	<i>6158</i>	
<i>A. Andersen</i>	<i>A. Andersen</i>	<i>Cyklusforretning</i>		

At samtlige Personer og Selskaber m. v., som har lejet Lejlighed eller Lokaler, bor eller driver Forretning i forannævnte Ejendom, er optaget paa denne Liste, bevidnes.

Aarhus, den *22 Oktober* 1925.

Ejers Navn: *A. Andersen*

Ejers Bopæl: *Det Lilla Hus 11^a*

Ejers eller Viceværtens Underskrift.

Afhentes den

LøbeNr.: 447.B.

Gade: Sol. Pines Kirkeplads

Husnummer: 11.

Mandtalsliste

over

Personer, Selskaber, Foreninger og Institutioner,

der benytter Lokaler

i ovennævnte Ejendom.

I Henhold til Lov af 15. Maj 1875 § 21, jfr. § 22, paahviler det under Strafansvar vedkommende Husejer eller hans Befuldmægtigede at udfylde nærværende Skema.

Beboelsesskemaet. Alle i Ejendommen boende Personer opføres med deres fulde Navne og øvrige i Skemaet forlangte Oplysninger, uanset om de midlertidig er fraværende.

Tillægsskema I. (Se Bagsiden). Paa dette Skema opføres **udenbys eller i Udlandet boende Personer**, der driver Forretning, Haandværk eller anden selvstændig Næringsdrift i Ejendommen.

Tillægsskema II. (Se Bagsiden). Forsaauidt **Ejeren af Ejendommen** har Bopæl udenfor Aarhus, opføres hans Navn, Stilling og Adresse paa dette Skema.

Tillægsskema III. (Se Bagsiden). Herpaa opføres **inden- og udenlandske Selskaber, Foreninger og Institutioner**, der har Kontor eller Forretningslokaler i Ejendommen.

Tillægsskema IV. (Se Bagsiden). Herpaa opføres alle **indensbys boende Personer**, som driver Forretning, Haandværk o. l. i Ejendommen.

Ifald der ikke er tilstrækkelig Plads paa det tilsendte Skema til alle Ejendommens Beboere, vil flere Skemaer kunne faas udleverede ved Henvendelse paa **Skattekontoret, Mejlgade 4, 1ste Sal.** (Aabent fra Kl. 9-2 og fra 4-6).

Aarhus Byraad, i Oktober 192³

Bemærk Bagsiden!

Optælling.
(Foretages ved Byraadets Foranstaltning).
Mandkøn . . .
Kvindkøn . . .
Ialt . . . Personer.

Beboelseskema. 11

Opføres i Rækkefølge saaledes: Forhus, Sidehus, Baghus, (Kælder, Stue, 1. Sal o. s. v.)	Samtlige Beboere af begge Køn.		Fødselsaar	Fødselsdag	Fødeby. Hvis udenfor Danmark om Vedkommende har Indfødsret.	Stilling i Husstanden (Husfader, Husmoder, Son, Datter, Plejesøn, Plejedatter, Slægtning, Tyende, Logerende).	Gift, ugift, Enke, Enke-mand, Fraskilt eller Separeret.	Stand eller Livsstilling. Stillingen betegnes saaledes, at det kan ses, om Vedkommende er Principal eller Medhjælper, f. Eks. Snekker-mester, Snekker-svend, Lærling o. s. v.	Telefon Nr.	Husleje af Beboelseslejligheden samt Antal Værelser. Loft- og Pige-værelser medregnes ikke. Denne Rubrik udfyldes af Eieren eller Værtens personlig.	Arbejdsgiverens Navn og Bopæl, forsaauidt selvstændig Virksomhed ikke drives.	Forsaauidt Tilflytning til Aarhus er sket i det sidste Aar, da		Hvis Flytning indenfor Aarhus Bygrænse er sket i det sidste Aar, da		Hvor undervises de paa denne Liste opførte Børn mellem 6 og 14 Aar? Gaar de i en offentlig Skole, maa dennes Navn anføres. Gaar de i Privatskole, anføres Bestyrerens Navn. Hvis Børn over 7 Aar ikke søger Skole, maa Grunden hertil anføres.	Plejebørn. Udfør Plejebørn sættes sjæve i denne Rubrik.
	naar? Data og Aarsal?	hvorfra? (By, Gade og Hus-Nr.)										Bopælen Oktober Flyttedag 1922 (Gade og Hus-Nr.)	Andre Bopæle siden Oktober Flyttedag 1922 (Gade og Hus-Nr.)				
3. Sal	Einar Poulsen	1884	17/6	Stribstrup	Husfader	Gift	Fruer		5	1000	15. Inden Udflytning						
	Johanne Elisabeth Poulsen	1890	14/12		Husmoder	"	"										
	Jens Holger Møller	1894	23/7	Vindby	Husmoder	Ugift	Handelsassistent										
	Edele Marie Dagnæs Mathiesen	1865	28/4	Lydskov	Husmoder	Ugift	Husmoderinde		3	650							
3. Sal	Sigfus Ingeborg Jespersen	1901	24/8	Narhøj	Datter	Ugift	Kontorist										
4. Sal tv	Anders Hansen Faigh.	1884	5/4	Cartus.	Husfader	Gift	Overbilleder.		3	500	Overfarten Cartus. Holundby.						
	Hilda	1896	17	Osder.	Husmoder	"	"										
	Grethe	1919	12	Cartus.	Datter	"	"										
	Age	1921	9/1	"	Søn	"	"										
4. Sal th	Peter Hansen	1870	19/11	Skaarlev	Husfader	Gift	Gasværksarbejder		3	500	Aarhus komm. Gasværk						
	Johanne Jennine Hansen	1870	6/8	Amstrup	Husmoder	"	"										

5/6

Tillægsskema I. Herpaa opføres udenbys eller i Udlandet boende Personer, der driver Forretning, Haandværk eller anden selvstændig Næringsdrift i Ejendommen.

Navn	Stilling	Adresse		
		Kommune	Gade og Nr.	Hvis udenfor Danmark, vedkommende Land.

Tillægsskema II. Forsaavidt Ejeren af Ejendommen har Bopæl udenfor Aarhus, opføres hans (hendes) Navn, Stilling og Adresse paa dette Skema.

Navn	Stilling	Adresse		
		Kommune	Gade og Nr.	Hvis udenfor Danmark, vedkommende Land.

Tillægsskema III. Herpaa opføres inden- og udenlandske Selskaber, Foreninger og Institutioner, der har Kontor eller Forretningslokaler i Ejendommen.

Selskabets eller Institutionens Navn	Forretnings Branche	Telefon Nr.	Forsaavidt Selskabet er hjemmehørende udenfor Aarhus, opføres her Opholdskommunens Navn. Er Selskabet hjemmehørende i Udlandet, anføres Navnet paa Selskabets herværende Repræsentant.

Tillægsskema IV. Herpaa opføres alle indenbys boende Personer, som driver Forretning, Haandværk o. l. i Ejendommen.

Firma Navn	Indehaverens Navn	Forretnings Branche	Telefon Nr.	Privat Bopæl

At samtlige Personer og Selskaber m. v., som har lejet Lejlighed eller Lokaler, bor eller driver Forretning i forannævnte Ejendom, er optaget paa denne Liste, bevidnes.

Aarhus, den 22 Oktober 1923

Ejerens Navn: *A. Madsen*

Ejerens Bopæl: *Det Lilla, Side 11*

Ejerens eller Viceværtens Underskrift.

Mandtalsliste

over

Personer, Selskaber, Foreninger og Institutioner,

der benytter Lokaler

i ovennævnte Ejendom.

I Henhold til Lov af 15. Maj 1875 § 21, jfr. § 22, paahviler det under Strafansvar vedkommende Husejer eller hans Befuldmægtigede at udfylde nærværende Skema.

Beboelseskemaet. Alle i Ejendommen boende Personer opføres med deres fulde Navne og øvrige i Skemaet forlangte Oplysninger, uanset om de midlertidig er fraværende.

Tillægsskema I. (Se Bagsiden). Paa dette Skema opføres **udenbys eller i Udlandet boende Personer**, der driver Forretning, Haandværk eller anden selvstændig Næringsdrift i Ejendommen.

Tillægsskema II. (Se Bagsiden). Forsaavidt **Ejeren af Ejendommen** har Bopæl udenfor Aarhus, opføres hans Navn, Stilling og Adresse paa dette Skema.

Tillægsskema III. (Se Bagsiden). Herpaa opføres **inden- og udenlandske Selskaber, Foreninger og Institutioner**, der har Kontor eller Forretningslokaler i Ejendommen.

Tillægsskema IV. (Se Bagsiden). Herpaa opføres alle **indenbys boende Personer**, som driver Forretning, Haandværk o. l. i Ejendommen.

Ifald der ikke er tilstrækkelig Plads paa det tilsendte Skema til alle Ejendommens Beboere, vil flere Skemaer kunne faas udleverede ved Henvendelse paa **Skattekontoret, Mejlgade 4, 1ste Sal.** (Aabent fra Kl. 9-2 og fra 4-6).

Aarhus Byraad, i Oktober 1923.

Bemærk Bagsiden!

Optælling.

(Foretages ved Byraadets Foranstaltning).

Mandkøn . . . 4

Kvindekøn . . . 5

Ialt . . . 9 Personer.

Beboelseskema. 15

Optøres i Rækkefølge saaledes: Føhus, Sidehus, Baghus. (Kælder, Stue, I, Sal o. s. v.)	Samtlige Beboere af begge Køn. Fulde Navn. Ved Børn uden Navne sættes »Drengs» eller »Piges». Det almindelig benyttede Fornavn understreges. (Mellem hver Familie maa der helst være en Linies Mellemrum).		Fødselsaar	Fødselsdag	Fødeby. Hvis udenfor Danmark om Vedkommende har Indfødsret.	Stilling i Husstanden (Husfader, Husmoder, Sønn, Datter, Plejesøn, Plejedatter, Slægtning, Tyende, Logerende).	Gift, Ugift, Enke, Enke-mand, Fraskilt eller Separeret.	Stand eller Livsstilling. Stillingen betegnes saaledes, at det kan ses, om Vedkommende er Principal eller Medhjælper, f. Eks. Snedkermester, Snedkersvend, Lærling o. s. v.	Telefon Nr.	Husleje af Beboelseslejligheden samt Antal Værelser. Løft- og Pigeværelse medregnes ikke. Denne Rubrik udfyldes af Ejeren eller Værvarten personlig. Antal Værelser	Arbejdsgiverens Navn og Bopæl, forsaa vidt selvstændig Virksomhed ikke drives.	Forsaa vidt Tilflytning til Aarhus er sket i det sidste Aar, da		Hvis Flytning indenfor Aarhus Bygrænse er sket i det sidste Aar, da		Hvor undervises de paa denne Liste opførte Børn mellem 6 og 14 Aar? Gaar de i en offentlig Skole, maa dennes Navn anføres. Gaar de i Privatskole, anføres Bestyrerens Navn. Hvis Børn over 7 Aar ikke søger Skole, maa Grunden hertil anføres.	Plejebørn. Udfor Plejebørn sættes navn i denne Rubrik.
	naar? Dato og Aarstal?	hvorfra? (By, Gade og Hus-Nr.)										Bopælen Oktober Flyttedag 1922 (Gade og Hus-Nr.)	Andre Bopæle siden Oktober Flyttedag 1922 (Gade og Hus-Nr.)				
I Sal ✓	Jens Sørensen		1861	13/6	Biring	Husfader	gift	Ligarhandler	3	650							
"	Hilmar Marie Sørensen		1865	7/2	Lyngby	Husmoder	gift										
II Sal ✓	Hans Lauritsen Miljøing		1881	13/4	Loholte	Hjælper	gift	Verkstedsarbejder	3	600	L. O. B.						
	Meta Sabine Miljøing		1881	8/5	Fredericia	Husmoder	gift										
	Elsie Signe Miljøing		1908	29/4	Køge	Søster											
	Lemming Hoff Miljøing		1919	14/9	Køge	Søn											
III Sal ✓	Thorvald Kjer		1895	7/2	Kaldbjerg	Husfader	gift	Jernbanemass.	3	600	L. O. B.	17 1922 Sakbyvej ✓					
	Jagmar Kjer		1896	15/7	Frederikshavn	Husmoder						15 1923 Brønnevej 35 ✗					
III Sal ✓	Sime Amine Jensen Loholte		1883	6/3	Trek Løgn	Hjælper	gift	Lærker	1	20 Th.	Hævedvej Chr. Miller Gade 25						

Tillægsskema I. Herpaa opføres udenbys eller i Udlandet boende Personer, der driver Forretning, Haandværk eller anden selvstændig Næringsdrift i Ejendommen.

Navn	Stilling	Adresse		
		Kommune	Gade og Nr.	Hvis udenfor Danmark, vedkommende Land.

Tillægsskema II. Forsaauidt Ejeren af Ejendommen har Bopæl udenfor Aarhus, opføres hans (hendes) Navn, Stilling og Adresse paa dette Skema.

Navn	Stilling	Adresse		
		Kommune	Gade og Nr.	Hvis udenfor Danmark, vedkommende Land.

Tillægsskema III. Herpaa opføres inden- og udenlandske Selskaber, Foreninger og Institutioner, der har Kontor eller Forretningslokaler i Ejendommen.

Selskabets eller Institutionens Navn	Forretnings Branche	Telefon Nr.	Forsaauidt Selskabet er hjemmehørende udenfor Aarhus, opføres her Opholdskommunens Navn.
			Er Selskabet hjemmehørende i Udlandet, anføres Navnet paa Selskabets herværende Repræsentant

Tillægsskema IV. Herpaa opføres alle indenbys boende Personer, som driver Forretning, Haandværk o. l. i Ejendommen.

Firma Navn	Indehaverens Navn	Forretnings Branche	Telefon Nr.	Privat Bopæl
	<i>J. Pedersen</i>	<i>Cigarforretning</i>		<i>Sol. Sælske Hesteglade N:15 I Sol.</i>

At samtlige Personer og Selskaber m. v., som har lejet Lejlighed eller Lokaler, bor eller driver Forretning i forannævnte Ejendom, er optaget paa denne Liste, bevidnes.

Aarhus, den *23 Oktober* 1923.

Ejers Navn: *J. Pedersen*

Ejers Bopæl: *Sol. Sælske Hesteglade N:15 I Sol.*

J. Pedersen
Ejers eller Viceejers Underskrift.

Mandtalsliste

over

Personer, Selskaber, Foreninger og Institutioner,

der benytter Lokaler

i ovennævnte Ejendom.

I Henhold til Lov af 15. Maj 1875 § 21, jfr. § 22, paahviler det under Strafansvar vedkommende Husejer eller hans Befuldmægtigede at udfylde nærværende Skema.

Beboelsesskemaet. Alle i Ejendommen boende Personer opføres med deres fulde Navne og øvrige i Skemaet forlangte Oplysninger, uanset om de midlertidig er fraværende.

Tillægsskema I. (Se Bagsiden). Paa dette Skema opføres **udenbys eller i Udlandet boende Personer**, der driver Forretning, Haandværk eller anden selvstændig Næringsdrift i Ejendommen.

Tillægsskema II. (Se Bagsiden). Forsaavidt **Ejeren af Ejendommen** har Bopæl udenfor Aarhus, opføres hans Navn, Stilling og Adresse paa dette Skema.

Tillægsskema III. (Se Bagsiden). Herpaa opføres **inden- og udenlandske Selskaber, Foreninger og Institutioner**, der har Kontor eller Forretningslokaler i Ejendommen.

Tillægsskema IV. (Se Bagsiden). Herpaa opføres alle **indenbys boende Personer**, som driver Forretning, Haandværk o. l. i Ejendommen.

Ifald der ikke er tilstrækkelig Plads paa det tilsendte Skema til alle Ejendommens Beboere, vil flere Skemaer kunne faas udleverede ved Henvendelse paa **Skattekontoret, Mejlgade 4, 1ste Sal.** (Aabent fra Kl. 9-2 og fra 4-6).

Aarhus Byraad, i Oktober 1923.

Bemærk Bagsiden!

Optælling.

(Foretages ved Byraadets Foranstaltning).

Mandkøn 8
 Kvindekøn 10
 Ialt 18 Personer.

Beboelseskema. 17

Opføres i Rækkefølge saaledes: Forhus, Sidehus, Baghus. (Kælder, Stue, 1. Sal o. s. v.)	Samtlige Beboere af begge Køn.		Fødselsaar	Fødselsdag	Fødeby. Hvis udenfor Danmark om Vedkommende har Indfødsret.	Stilling i Husholdningen (Husfader, Husmoder, Son, Datter, Plejesøn, Plejedatter, Slægtning, Tyende, Logerende).	Gift, Ugift, Enke, Enkemand, Fraskilt eller Separeret.	Stand eller Livsstilling. Stillingen betegnes saaledes, at det kan ses, om Vedkommende er Principal eller Medhjælper, f. Eks. Snedkermester, Snedkersvend, Lærling o. s. v.	Telefon Nr.	Husleje af Beboelseslejligheden samt Antal Værelser. Loft- og Pigeværelse medregnes ikke. Denne Rubrik udfyldes af Ejeren eller Værværten personlig.	Arbejdsgiverens Navn og Bopæl, forsaa vidt selvstændig Virksomhed ikke drives.	Forsaa vidt Tilflytning til Aarhus er sket i det sidste Aar, da		Hvis Flytning indenfor Aarhus Bygrænse er sket i det sidste Aar, da		Hvor undervises de paa denne Liste opførte Børn mellem 6 og 14 Aar? Gaar de i en offentlig Skole, maa dennes Navn anføres. Gaar de i Privatskole, anføres Bestyrerens Navn. Hvis Børn over 7 Aar ikke søger Skole, maa Grunden hertil anføres.	Plejbørn. Udfor Plejbørn sættes sjældent i denne Rubrik.
	naar? Dato og Aarsal?	hvorfra? (By, Gade og Hus-Nr.)										Bopælen Oktober Flyttedag 1922 (Gade og Hus-Nr.)	Andre Bopæle siden Oktober Flyttedag 1922 (Gade og Hus-Nr.)				
1 Sal	Yens Peter Frislev		1882	26/6	Vejleby	Husfader	Gift	Slagter									
	Kunstmaler Mathias Emilie Frislev		1878	19/3	Aarhus	Husmoder	-										
	Otto Bjørne Frislev		1907	14/3	Aarhus	Søn		Elektrikerlærling									
	Fanny Frislev		1911	14/4	do	Datter											
	Otto Frislev		1913	26/9	do	Søn											
	Aage do		1914	29/3	do	Søn											
	Søren Caroline Niemann		1902	5/10	Malling	Expeditions	Ugift	Expeditions									
	Hjelle Antonette Mathilde Niemann		1895	11/11	Helsingør	Husmoder	Ugift										
2 Sal	Carl Eiler Nielsen		1885	27/5	Lanhus	Husfader	Gift	Erhverv	1519	3	500						
	Christine Michaeline Nielsen		1885	27/11	Aarhus	Husmoder	do										
	Holger Eiler Nielsen		1913	13/4	do	Søn											
3 Sal	Johannes Pedersen Aulbjerg		1884	29/3	Lerik	Husfader	Gift	Telegrafarbejder		3	370						
	Pera Margrethe Aulbjerg		1887	9/3	Horsbølle	Husmoder	"										
	Lilli Eleonora Aulbjerg		1917	21/9	Aarhus	Datter											
	Ella Aulbjerg		1917	6/9	Aarhus	"											
	Ellen Margrethe Aulbjerg		1921	20/6	Aarhus	"											
	Egon Johannes Aulbjerg		1922	22/11	Aarhus	Søn											
	Anne Sofie Laurine Hansen		1852	18/12	Aarslev Ege	Husmoder	Enke	Altersdommer									

Kongens Lyngby

Storkeholm
Fjergade
do
do

J. P. Frislev, Pultplads 17
J. P. Frislev, Pultplads 17

Marselisborg

Fjergade

8/10

Tillægsskema I. Herpaa opføres udenbys eller i Udlandet boende Personer, der driver Forretning, Haandværk eller anden selvstændig Næringsdrift i Ejendommen.

Navn	Stilling	Adresse		
		Kommune	Gade og Nr.	Hvis udenfor Danmark, vedkommende Land.

Tillægsskema II. Forsaavidt Ejeren af Ejendommen har Bopæl udenfor Aarhus, opføres hans (hendes) Navn, Stilling og Adresse paa dette Skema.

Navn	Stilling	Adresse		
		Kommune	Gade og Nr.	Hvis udenfor Danmark, vedkommende Land.

Tillægsskema III. Herpaa opføres inden- og udenlandske Selskaber, Foreninger og Institutioner, der har Kontor eller Forretningslokaler i Ejendommen.

Selskabets eller Institutionens Navn	Forretnings Branche	Telefon Nr.	Forsaavidt Selskabet er hjemmehørende udenfor Aarhus, opføres her Opholdskommunens Navn. Er Selskabet hjemmehørende i Udlandet, anføres Navnet paa Selskabets herværende Repræsentant.

Tillægsskema IV. Herpaa opføres alle indenbys boende Personer, som driver Forretning, Haandværk o. l. i Ejendommen.

Firma Navn	Indehaverens Navn	Forretnings Branche	Telefon Nr.	Privat Bopæl

At samtlige Personer og Selskaber m. v., som har lejet Lejlighed eller Lokaler, bor eller driver Forretning i forannævnte Ejendom, er optaget paa denne Liste, bevidnes.

Aarhus, den 20/10 1923.

Ejerens Navn: J. P. Friboe

Ejerens Bopæl: 11 Paastr. Plad 18

Ejerens eller Viceværtens Underskrift.

(Adm. siges.)

Mandtalsliste

over

Personer, Selskaber, Foreninger og Institutioner,

der benytter Lokaler

i ovennævnte Ejendom.

I Henhold til Lov af 15. Maj 1875 § 21, jfr. § 22, paahviler det under Strafansvar vedkommende Husejer eller hans Befuldmægtigede at udfylde nærværende Skema.

Beboelsesskemaet. Alle i Ejendommen boende Personer opføres med deres fulde Navne og øvrige i Skemaet forlangte Oplysninger, uanset om de midlertidig er fraværende.

Tillægsskema I. (Se Bagsiden). Paa dette Skema opføres **udenbys eller i Udlandet boende Personer**, der driver Forretning, Haandværk eller anden selvstændig Næringsdrift i Ejendommen.

Tillægsskema II. (Se Bagsiden). Forsaavidt **Ejeren af Ejendommen** har Bopæl udenfor Aarhus, opføres hans Navn, Stilling og Adresse paa dette Skema.

Tillægsskema III. (Se Bagsiden). Herpaa opføres **inden- og udenlandske Selskaber, Foreninger og Institutioner**, der har Kontor eller Forretningslokaler i Ejendommen.

Tillægsskema IV. (Se Bagsiden). Herpaa opføres alle **indenbys boende Personer**, som driver Forretning, Haandværk o. l. i Ejendommen.

Ifald der ikke er tilstrækkelig Plads paa det tilsendte Skema til alle Ejendommens Beboere, vil flere Skemaer kunne faas udleverede ved Henvendelse paa **Skattekontoret, Mejlgade 4, 1ste Sal.** (Aabent fra Kl. 9-2 og fra 4-6).

Aarhus Byraad, i Oktober 1923.

Bemærk Bagsiden!

Optælling.

(Foretages ved Byraadets Foranstaltning).

Mandkøn . . . 16

Kvindekøn . . . 13

Ialt . . . 29 Personer.

Beboelseskema.

19

Opføres i Rækkefølge saaledes: Forhus, Sidehus, Baghus. (Kælder, Stue, 1. Sal o. s. v.)	Samtlige Beboere af begge Køn.		Fødeby. Hvis udenfor Danmark om Vedkommende har Indfødsret.	Stilling i Husstanden (Husfader, Husmoder, Son, Datter, Plejeson, Plejedatter, Slægtning, Tyende, Løgerende).	Gift, Ugift, Enke, Enke-mand, Fraskilt eller Separeret.	Stand eller Livsstilling. Stillingen betegnes saaledes, at det kan ses, om Vedkommende er Principal eller Medhjælper, f. Eks. Snedkermester, Snedkersvend, Lærling o. s. v.	Telefon Nr.	Husleje af Beboelseslejligheden samt Antal Værelser. Løfte og Pigeværelse medregnes ikke. Denne Rubrik udfyldes af Ejeren eller Værten personlig.	Arbejdsgiverens Navn og Bopæl, forsaauidt selvstændig Virksomhed ikke drives.	Forsaauidt Tilflytning til Aarhus er sket i det sidste Aar, da		Hvis Flytning indenfor Aarhus Bygrænse er sket i det sidste Aar, da		Hvor undervist de på denne Liste opførte Børn mellem 6 og 14 Aar? Gaar de i en offentlig Skole, maa dennes Navn anføres. Gaar de i Privatskole, anføres Bestyrersens Navn. Hvis Børn over 7 Aar ikke søger Skole, maa Grunden hertil anføres.	Plejebørn. Udfor Plejebørn sættes sjas i denne Rubrik.
	naar? Dato og Aarstal?	hvorfra? (By, Gade og Hus-Nr.)								Bopælen Oktober Flyttedag 1922 (Gade og Hus-Nr.)	Andre Bopæle siden Oktober Flyttedag 1922 (Gade og Hus-Nr.)				
I. Sal	✓	Vedkommen Suckers Mølle Hedersen	1882 1/3 Fredericia	Husfader	Gift	Togbetjent af D.S.B.	nej	3 425	Dauke Gadebanen	-	-	-	-	-	
"	"	Sudrea Marie Kirskind "	1885 1/9 Nørhøj	Husmoder	"	"	"	"	"	"	"	"	"	"	
"	"	Susanne Vedkommen Heercke "	1908 18/6 Nalborg	Søn	Ugift	Lærling	"	"	"	"	"	"	"	Kleinbegades Høllensskole	
"	"	Offo Hans Laur "	1910 13/11 Sperketo	"	"	"	"	"	"	"	"	"	"	"	
"	"	Knut Valdemar "	1913 4/7 "	"	"	"	"	"	"	"	"	"	"	"	
"	4. Sal	✓	Phil Christian Willadsen	1880 22/9 Vejby	Husfader	Gift	Hjemmand	3778	3 1300	"	"	"	Jagergaardvej 110	"	
"	"	✓	Inge Willadsen	1883 7/2 Slante	Husmoder	"	"	"	"	"	"	"	"	"	
I. Sal	5. Sal	✓	Johann Lucien	1872 28/4 Høve	Husfader	Gift	Lohornvej 10	"	3 435	Statbanen	"	"	"	"	
"	"	✓	Dr. minne Lucien	1879 3/12 Nørhøj	Husmoder	"	"	"	"	"	"	"	"	"	
"	"	✓	Ellen Lindorff Lucien	1900 1/4 Skanderborg	Datter	Ugift	"	"	"	"	"	"	"	"	
6. Sal	✓	Fredrik Carl Christensen	1862 2/2 i Tensborg	Husfader	Gift	penioneret Haandværker	"	4 575	"	"	"	"	"	"	
"	"	an Zuhle	1862 2/2 i Tensborg	Husmoder	"	"	"	"	"	"	"	"	"	"	
"	✓	Martin Stengaard	1892 1/8 Prum-Thisted	Husmoder	"	"	"	"	"	"	"	"	"	"	
7. Sal	✓	Henrik Laur Larsen	1873 18/11 Hals	Husfader	Gift	Tømrer	"	3 435	Chr. Jørgensen Lille Torv 2	"	"	"	"	"	
"	"	Inger	1871 2/12 Hylsted	Husmoder	"	"	"	"	"	"	"	"	"	"	
"	4. Sal	✓	Ole Peter Jensen	1871 21/7 Teers Løge	Husfader	Gift	Rejsemand	4643	4 575	Modi & Hoff - Knoppe	"	"	"	"	
"	"	✓	Olav P. O. Jensen	1877 25/3 Skej	Husmoder	"	"	"	"	"	"	"	"	"	
"	✓	Carl Boji Tidemand = Jensen	1900 1/5 Skov	Søn	"	Repræsentant	"	"	"	"	"	"	"	"	
"	✓	Willy Tidemand = Jensen	1905 3/1 -	"	"	Lærling	"	"	"	"	"	"	"	"	
"	✓	Kaj Franz Tidemand = Jensen	1909 29/5 -	Aarhus	"	"	"	"	"	"	"	"	"	"	
8. Sal	✓	Peter Rasmus Petersen	1841 4/2 Nørhøj	Husfader	Gift	penioneret	"	3 420	"	"	"	"	"	"	
"	✓	Karen Margrethe Petersen	1852 12/4 Nørhøj	Husmoder	"	"	"	"	"	"	"	"	"	"	
"	✓	Peter Jensen Petersen	1882 21/12 Nalborg	Husmoder	Ugift	Denskræver	"	"	"	"	"	"	"	"	
"	✓	Johann Christian Petersen	1885 1/5 Nørhøj	Husmoder	"	Halsbærner	"	"	"	"	"	"	"	"	
III. Sal	✓	Anna Marie Abelen Christensen	1866 2/1 Husmoder	Husmoder	Enke	"	"	4 540	"	"	"	"	"	"	
"	✓	Johanna Ida Christensen	1898 16/2 Nørhøj	Husmoder	"	"	"	"	"	"	"	"	"	"	
III. Sal	✓	Hans Alfred Hermansen	1888 2/7 Aarhus	Husfader	Gift	Malter	"	3 310	Halsbanen	"	"	"	"	"	
"	✓	Vanda Marie "	1888 3/1 Nørhøj	Husmoder	Gift	"	"	"	"	"	"	"	"	"	
"	✓	Greg Ejner Holmgaard	1907 1/4 Aarhus	Søn	"	Lærling	"	"	"	"	"	"	"	Fjordgade Skole	
"	✓	Hilby Johannes Hermansen	1916 2/11 Aarhus	Datter	"	"	"	"	"	"	"	"	"	"	

Vej 13

Tillægsskema I. Herpaa opføres udenbys eller i Udlandet boende Personer, der driver Forretning, Haandværk eller anden selvstændig Næringsdrift i Ejendommen.

Navn	Stilling	Adresse		
		Kommune	Gade og Nr.	Hvis udenfor Danmark, vedkommende Land.

Tillægsskema II. Forsaavidt Ejeren af Ejendommen har Bopæl udenfor Aarhus, opføres hans (hendes) Navn, Stilling og Adresse paa dette Skema.

Navn	Stilling	Adresse		
		Kommune	Gade og Nr.	Hvis udenfor Danmark, vedkommende Land.

Tillægsskema III. Herpaa opføres inden- og udenlandske Selskaber, Foreninger og Institutioner, der har Kontor eller Forretningslokaler i Ejendommen.

Selskabets eller Institutionens Navn	Forretnings Branche	Telefon Nr.	Forsaauidt Selskabet er hjemmehørende udenfor Aarhus, opføres her Opholdskommunens Navn.
			Er Selskabet hjemmehørende i Udlandet, anføres Navnet paa Selskabets herværende Repræsentant

Tillægsskema IV. Herpaa opføres alle indenbys boende Personer, som driver Forretning, Haandværk o. l. i Ejendommen.

Firma Navn	Indehaverens Navn	Forretnings Branche	Telefon Nr.	Privat Bopæl
<i>Helmsed & Fjergensen</i>	<i>Ar</i>	<i>cykleparatør</i>		<i>Rustbøl</i>

At samtlige Personer og Selskaber m. v., som har lejet Lejlighed eller Lokaler, bor eller driver Forretning i forannævnte Ejendom, er optaget paa denne Liste, bevidnes.

Aarhus, den *22-10-* 1923.

Ejers Navn: *F. Lühl*
 Ejers Bopæl: *St Pauls plds 19.*

Ejers eller Viceejers Underskrift.

(Admiregode!)

Mandtalsliste

over

Personer, Selskaber, Foreninger og Institutioner,

der benytter Lokaler

i ovennævnte Ejendom.

I Henhold til Lov af 15. Maj 1875 § 21, jfr. § 22, paahviler det under Strafansvar vedkommende Husejer eller hans Befuldmægtigede at udfylde nærværende Skema.

Beboelseskemaet. Alle i Ejendommen boende Personer opføres med deres fulde Navne og øvrige i Skemaet forlangte Oplysninger, uanset om de midlertidig er fraværende.

Tillægsskema I. (Se Bagsiden). Paa dette Skema opføres **udenbys eller i Udlandet boende Personer**, der driver Forretning, Haandværk eller anden selvstændig Næringsdrift i Ejendommen.

Tillægsskema II. (Se Bagsiden). Forsaavidt **Ejeren af Ejendommen** har Bopæl udenfor Aarhus, opføres hans Navn, Stilling og Adresse paa dette Skema.

Tillægsskema III. (Se Bagsiden). Herpaa opføres **inden- og udenlandske Selskaber, Foreninger og Institutioner**, der har Kontor eller Forretningslokaler i Ejendommen.

Tillægsskema IV. (Se Bagsiden). Herpaa opføres alle **indenbys boende Personer**, som driver Forretning, Haandværk o. l. i Ejendommen.

Ifald der ikke er tilstrækkelig Plads paa det tilsendte Skema til alle Ejendommens Beboere, vil flere Skemaer kunne faas udleverede ved Henvendelse paa **Skattekontoret, Mejlgade 4, 1ste Sal.** (Aabent fra Kl. 9-2 og fra 4-6).

Aarhus Byraad, i Oktober 1925.

Bemærk Bagsiden!

Optælling.

(Foretages ved Byraadets Foranstaltning).

Mandkøn . . . 12

Kvindekøn . . . 20

Ialt . . . 32 Personer.

Beboelseskema.

Optøres i Rækkefølge saaledes: Forhus, Sidehus, Baghus. (Kælder, Stue, 1. Sal o. s. v.)	Samtlige Beboere af begge Køn.		Fødested.	Stilling i Husstanden (Husfader, Husmoder, Sø, Datter, Plejesøn, Plejedatter, Slægtning, Tyende, Logerende).	Gift, Ugift, Enke, Enkesmand, Fraskilt eller Separeret.	Stand eller Livsstilling. Stillingen betegnes saaledes, at det kan ses, om Vedkommende er Principal eller Medhjælper, f. Eks. Snedkermester, Snedkersvend, Lærling o. s. v.	Telefon Nr.	Hæder af Beboelsen: Lejligheden samt Antal Værelser. Løfte- og Fygeværelse medregnes ikke. Denne Rubrik udfyldes af Ejeren eller Viceværtten personlig.	Forsaauidt Tillyfning til Aarhus er sket i det sidste Aar, da		Hvis Flytning indenfor Aarhus Bygrænse er sket i det sidste Aar, da		Hvor undervises de paa denne Liste opførte Børn mellem 6 og 14 Aar? Gaar de i en offentlig Skole, maa dennes Navn anføres. Gaar de i Privatskole, anføres Bestyrerens Navn. Hvis Børn over 7 Aar ikke søger Skole, maa Grunden hertil anføres.	Plejebørn. Udfor Plejebørn sættes navn i denne Rubrik.
	Fødselsaar	Fødselsdag							Fulde Navn. Ved Børn uden Navne sættes »Dreng« eller »Pige«. Det almindelig benyttede Fornavn understreges. (Mellem hver Familie maa der helst være en Linies Mellemrum).	naar? Dato og Aarstal?	hvorfra? (By, Gade og Hus-Nr.)	Bopæle Oktober Flyttedag 1922 (Gade og Hus-Nr.)		
1. Sal, l.h.	Frands Carl Frandsen	1851	12/10	Endelave	Husfader	Gift								
	Maren Kristine Frandsen	1852	2/11	do	Husmoder	do								
	Sigme Serenine Henriette Frandsen	1875	9/6	do	Datter	Ugift	Kasseres							
	Martha Christens Frandsen	1877	7/6	do	do	do	Bogholderiske							
	Margrethe Frandsen	1883	15/11	do	do	do								
1. Sal, l.v.	Kel P Thorsing	1881	14/7	Henselager	Husfader	Gift	Købmand							
	Elise Thorsing	1892	23/10	Præstø	Husmoder	do								
	Aug. Elise Thorsing	1922	7/1	do	Datter	do								
1. Sal, l.h.	Johannes Ludvig Gustav Jensen	1862	29/1	Maam	Husfader	Gift	Regnskabsfører							
	Solmine Jensen	1865	19/3	Gjising	Husmoder	do								
	Louise Wilhelmine Jensen	1885	21/8	Holstebro	Datter	Ugift								
1. Sal, l.v.	Johannes Wilhelm	1899	25/5	Aarhus	Husfader	Gift	Byfoged							
	Louise Jensen	1897	4/1	do	Husmoder	do								
	Kristine Wilhelm	1918	27/5	do	Datter	do								
	Beate	22/1	1923	do	do	do								
2. Sal, l.h.	Peter Pjerregaard	1880	2/2	Mariep	Husfader	Gift	Danselærer	524						
	Astrid Pjerregaard	1890	24/11	Aarhus	Husmoder	do								
	Per Anker Pjerregaard	1923	14/5	do	Søn	do								
	Albertine Nielsen	1898	29/7	Rønde	Husassistent	Ugift								
	Grethe Christensen	1897	20/5	Naumøl	Husassistent	do	Købmand							
	Jens Christian Jensen	1902	16/4	Holstebro	Husassistent	do	Byfoged							
	Regine Marie Eugenie Clausen	1903	24/2	Helsing	Husassistent	Ugift	Hausassistent							
2. Sal, l.v.	Anna Nielsen	1877	3/11	Sorø	Husmoder	Ugift								
	Kalborg Christensen	1901	17/10	Hjærring	Husassistent	do								
	Young Fortuna Rindgaard	1893	29/1	Sundebjerg	Husassistent	do	Hausassistent							
	Niels Christian Jørgensen	1905	14/9	Immerup	Husassistent	do	Hausassistent							
3. Sal, l.h.	Frank Christian Frankén	1874	1/4	Aarhus	Husfader	Gift	Lær							
	Marie Nathalie Frankén	1873	14/2	Ravnkilde	Husmoder	do								
	Ellen Margrethe Frankén	1903	9/7	Aarhus	Datter	Ugift	Hausassistent							
	Allan Peter Engelbald Frankén	1912	23/6	Aarhus	Søn	do								
3. Sal, l.v.	Oscar Ryggård	1844	28/12	Holstebro	Husfader	Gift	Ans. Skovrider							
	Anna Ryggård	1849	16/4	St. Thomas	Husmoder	Gift								

12/20

Tillægsskema I. Herpaa opføres udenbys eller i Udlandet boende Personer, der driver Forretning, Haandværk eller anden selvstændig Næringsdrift i Ejendommen.

Navn	Stilling	Adresse		
		Kommune	Gade og Nr.	Hvis udenfor Danmark, vedkommende Land.

Tillægsskema II. Forsaavidt Ejeren af Ejendommen har Bopæl udenfor Aarhus, opføres hans (hendes) Navn, Stilling og Adresse paa dette Skema.

Navn	Stilling	Adresse		
		Kommune	Gade og Nr.	Hvis udenfor Danmark, vedkommende Land.

Tillægsskema III. Herpaa opføres inden- og udenlandske Selskaber, Foreninger og Institutioner, der har Kontor eller Forretningslokaler i Ejendommen.

Selskabets eller Institutionens Navn	Forretnings Branche	Telefon Nr.	Forsaavidt Selskabet er hjemmehørende udenfor Aarhus, opføres her Opholdskommunens Navn.
			Er Selskabet hjemmehørende i Udlandet, anføres Navnet paa Selskabets herværende Repræsentant.

Tillægsskema IV. Herpaa opføres alle indenbys boende Personer, som driver Forretning, Haandværk o. l. i Ejendommen.

Firma Navn	Indehaverens Navn	Forretnings Branche	Telefon Nr.	Privat Bopæl
<i>Elektriker Lorenzen</i>	<i>F. Lorenzen</i>	<i>Elektrisk arbejde</i>	<i>-</i>	<i>Odensvej. 9.</i>

At samtlige Personer og Selskaber m. v., som har lejet Lejlighed eller Lokaler, bor eller driver Forretning i forannævnte Ejendom, er optaget paa denne Liste, bevidnes.

Aarhus, den *23/10* 1923.

Ejerens Navn: *P. Bjerrgaard*

Ejerens Bopæl: *H. Poulspidauvej. 2.*

P. Bjerrgaard
Ejerens eller Viceværtens Underskrift.

Mandtalsliste

over

Personer, Selskaber, Foreninger og Institutioner, der benytter Lokaler i ovennævnte Ejendom.

I Henhold til Lov af 15. Maj 1875 § 21, jfr. § 22, paahviler det under Strafansvar vedkommende Husejer eller hans Befuldmægtigede at udfylde nærværende Skema.

Beboelsesskemaet. Alle i Ejendommen boende Personer opføres med deres fulde Navne og øvrige i Skemaet forlangte Oplysninger, uanset om de midlertidig er fraværende.

Tillægsskema I. (Se Bagsiden). Paa dette Skema opføres **udenbys eller i Udlandet boende Personer**, der driver Forretning, Haandværk eller anden selvstændig Næringsdrift i Ejendommen.

Tillægsskema II. (Se Bagsiden). Forsaavidt **Ejeren af Ejendommen** har Bopæl udenfor Aarhus, opføres hans Navn, Stilling og Adresse paa dette Skema.

Tillægsskema III. (Se Bagsiden). Herpaa opføres **inden- og udenlandske Selskaber, Foreninger og Institutioner**, der har Kontor eller Forretningslokaler i Ejendommen.

Tillægsskema IV. (Se Bagsiden). Herpaa opføres alle **indenbys boende Personer**, som driver Forretning, Haandværk o. l. i Ejendommen.

Ifald der ikke er tilstrækkelig Plads paa det tilsendte Skema til alle Ejendommens Beboere, vil flere Skemaer kunne faas udleverede ved Henvendelse paa **Skattekontoret, Mejlgade 4, 1ste Sal.** (Åbent fra Kl. 9-2 og fra 4-6).

Aarhus Byraad, i Oktober 1923.

Bemærk Bagsiden!

Optælling.

(Foretages ved Byraadets Foranstaltning).

Mandkøn . . . 8

Kvindkøn . . . 7

Ialt . . . 15 Personer.

Beboelseskema. 11

Opføres i Rækkefølge saaledes: Forhus, Sidehus, Baghus. (Kælder, Stue, 1. Sal o. s. v.)	Samtlige Beboere af begge Køn. Fulde Navn. Ved Børn uden Navne sættes »Dreng« eller »Pige«. Det almindelig benyttede Fornavn understreges. (Mellem hver Familie maa der helst være en Linies Mellemrum).	Fødselsaar	Fødselsdag	Fødeby. Hvis udenfor Danmark om Vedkommende har Indfødsret.	Stilling i Husstanden (Husfader, Husmoder, Son, Datter, Plejeson, Plejedatter, Slægtning, Tyende, Løgerende).	Gift, Ugift, Enke, Enke-mand, Fraskilt eller Separeret.	Stand eller Livsstilling. Stillingen betegnes saaledes, at det kan ses, om Vedkommende er Principal eller Medhjælper, f. Eks. Snedkermester, Snedkersvend, Lærling o. s. v.	Telefon Nr.	Husleje af Beboelses- lejligheden samt Antal Værelser. Løse og Pigeværelse medregnes ikke. Denne Rubrik udfyldes af Ejeren eller Vice- ejeren personlig.		Arbejdsgiverens Navn og Bopæl, forsaavidt selvstændig Virksomhed ikke drives.	Forsaauidt Tilflytning til Aarhus er sket i det sidste Aar, da		Hvis Flytning indenfor Aarhus Bygrænse er sket i det sidste Aar, da		Hvor undervises de paa denne Liste opførte Børn mellem 6 og 14 Aar? Gaar de i en offentlig Skole, maa deres Navn anføres. Gaar de i Privatskole, en-føres Bestyrerens Navn. Hvis Børn over 7 Aar ikke søger Skole, maa Grunden hertil anføres.	Plejebørn. Udfor Plejebørn sættes »Jav« i denne Rubrik.
									naar? Dato og Aantal?	hvorfra? (By, Gade og Hus-Nr)		Bopælen Oktober Flyttedag 1922 (Gade og Hus-Nr)	Andre Bopæle siden Oktober Flyttedag 1922 (Gade og Hus-Nr)				
Shiir ✓	Morten Laurist Rasmussen Ellie Rasmussen Harvig Rasmussen	97 99 22	1/2 24/2 18/0	Aalborg Aarhus "	Husfader Husmoder Søn	Gift " "	Naandvaerker	3	535	D. I. R.							
1 ^{de} Sal ✓	Carl E. Kistim. Alma Johanne Kistim. Valdemar Sunders Kistim. Gerda Johanne Sunders Kistim.	1881 1884 1912 1915	7/1 10/10 17/3 17/4	København København Aarhus Aarhus	Husfader Husmoder Søn Datter	Gift " " "	Reparatørent.	558.	3	650.					Harelsborg Skole.		
2 ^{de} Sal ✓	Harald Sofus Hansen. Ellen Marie Hansen Helga Kristine Hansen. Søren Andersson.	1879 1881 1906 1846	7/1 16/0 19/1 3/12	Lundevang Malling Aarhus Fløjstrup	Husfader Husmoder Datter Slagsning	Gift " " Enke	Banearbej. " København f. v. Lundevang	3	610	D. S. B.					Klausning 17 ✓		
3 ^{de} Sal ✓	Christen Gummelgaard Christensen Anne Sofie Christensen	1857 1865	18/1 14/4	Tjilby Tjilby	Husfader Husmoder	Gift "	Soldatistent	3	610								
Skovgaard	Johannes Kristian Christensen Karen Christensen.	1892 1892	29/2 29/5	Hammarhøj Aarhus	Husfader Husmoder	Gift "	Arbejdsmand.	2.	350								

Tillægsskema I. Herpaa opføres udenbys eller i Udlandet boende Personer, der driver Forretning, Haandværk eller anden selvstændig Næringsdrift i Ejendommen.

Navn	Stilling	Adresse		
		Kommune	Gade og Nr.	Hvis udenfor Danmark, vedkommende Land.

Tillægsskema II. Forsaavidt Ejeren af Ejendommen har Bopæl udenfor Aarhus, opføres hans (hendes) Navn, Stilling og Adresse paa dette Skema.

Navn	Stilling	Adresse		
		Kommune	Gade og Nr.	Hvis udenfor Danmark, vedkommende Land.

Tillægsskema III. Herpaa opføres inden og udenlandske Selskaber, Foreninger og Institutioner, der har Kontor eller Forretningslokaler i Ejendommen.

Selskabets eller Institutionens Navn	Forretnings Branche	Telefon Nr.	Forsaavidt Selskabet er hjemmehørende udenfor Aarhus, opføres her Opholdskommunens Navn.
			Er Selskabet hjemmehørende i Udlandet, anføres Navnet paa Selskabets herværende Repræsentant.

Tillægsskema IV. Herpaa opføres alle indenbys boende Personer, som driver Forretning, Haandværk o. l. i Ejendommen.

Firma Navn	Indehaverens Navn	Forretnings Branche	Telefon Nr.	Privat Bopæl

At samtlige Personer og Selskaber m. v., som har lejet Lejlighed eller Lokaler, bor eller driver Forretning i forannævnte Ejendom, er optaget paa denne Liste, bevidnes.

Aarhus, den den 23. Oktober 1923.

Ejers Navn: H. S. Hansen

Ejers Bopæl: Fantappidungade 4

H. S. Hansen
Ejers eller Viceværtens **Underskrift.**

Mandtalsliste

over

Personer, Selskaber, Foreninger og Institutioner,

der benytter Lokaler

i ovennævnte Ejendom.

I Henhold til Lov af 15. Maj 1875 § 21, jfr. § 22, paahviler det under Strafansvar vedkommende Husejer eller hans Befuldmægtigede at udfylde nærværende Skema.

Beboelseskemaet. Alle i Ejendommen boende Personer opføres med deres fulde Navne og øvrige i Skemaet forlangte Oplysninger, uanset om de midlertidig er fraværende.

Tillægsskema I. (Se Bagsiden). Paa dette Skema opføres **udenbys eller i Udlandet boende Personer**, der driver Forretning, Haandværk eller anden selvstændig Næringsdrift i Ejendommen.

Tillægsskema II. (Se Bagsiden). Forsaavidt **Ejeren af Ejendommen** har Bopæl udenfor Aarhus, opføres hans Navn, Stilling og Adresse paa dette Skema.

Tillægsskema III. (Se Bagsiden). Herpaa opføres **inden- og udenlandske Selskaber, Foreninger og Institutioner**, der har Kontor eller Forretningslokaler i Ejendommen.

Tillægsskema IV. (Se Bagsiden). Herpaa opføres alle **indenbys boende Personer**, som driver Forretning, Haandværk o. l. i Ejendommen.

Ifald der ikke er tilstrækkelig Plads paa det tilsendte Skema til alle Ejendommens Beboere, vil flere Skemaer kunne faas udleverede ved Henvendelse paa **Skattekontoret, Mejlgade 4, 1ste Sal.** (Aabent fra Kl. 9-2 og fra 4-6).

Aarhus Byraad, i Oktober 1923.

Bemærk Bagsiden!

Optælling.

(Foretages ved Byraadets Foranstaltning).

Mandkøn . . . 16

Kvindekøn . . . 14

Ialt . . . 30 Personer.

Beboelseskema. 6

Opføres i Rækkefølge saaledes: Forhus, Sidehus, Baghus. (Kælder, Stue, I. Sal o. s. v.)	Samtlige Beboere af begge Køn.		Fødselsaar	Fødselsdag	Fødeby. Hvis udenfor Danmark om Vedkommende har Indfødsret.	Stilling i Husstanden (Husfader, Husmoder, Son, Datter, Plejeson, Plejedatter, Slægtning, Tyende, Logerende).	Gift, Ugift, Enke, Enke-mand, Fraskilt eller Separeret.	Stand eller Livsstilling. Stillingen betegnes saaledes, at det kan ses, om Vedkommende er Principal eller Medhjælper, f. Eks. Snedkermester, Snedkersvend, Lærling o. s. v.	Telefon Nr.	Husleje af Beboelseligheden samt Antal Værelser. Loft- og Pigeværelse medregnes ikke. Denne Rubrik udfyldes af Ejeren eller Værten personlig.	Arbejdsgiverens Navn og Bopæl, forsaavidt selvstændig Virksomhed ikke drives.	Forsaauidt Tilflytning til Aarhus er sket i det sidste Aar, da		Hvis Flytning indenfor Aarhus Bygrænse er sket i det sidste Aar, da		Hvor undervises de paa denne Liste opførte Børn mellem 6 og 14 Aar? Gaar de i en offentlig Skole, maas dennes Navn anføres. Gaar de i Privatskole, anføres Bestyrerens Navn. Hvis Børn over 7 Aar ikke søger Skole, maas Grunden hertil anføres.	Plejbørn. Udfor Plejbørn sættes sjældent i denne Rubrik.
	naar? Dato og Aarsal?	hvorfra? (By, Gade og Hus-Nr.)										Bopælen Oktober Flyttedag 1922 (Gade og Hus-Nr.)	Andre Bopæle siden Oktober Flyttedag 1922 (Gade og Hus-Nr.)				
I. t. h.	Niels Peter Larsen	1871	2/10	Svendborg	Husfader	Gift	Møllermester			H. Aarhus Dampmølle							
	Dagmar Louise Larsen	1868	27/11	Bjergbyhølle på Kjøbenhavn	Husmoder												
	Sigrid Astrid Larsen	1900	13/3	Svendborg	Datter												
I. t. v.	Hans Christian Blom Selousen	1891	25/5	Ålbæk, St. Jørgen	Husfader		Kommunist			Aarhus Kommune							
	Gerda Marie Blom Selousen	1889	25/2	Ålbæk, St. Jørgen	Husmoder		Kommunist			do.							
	Selga Blom Selousen	1920	19/6	Aarhus	Datter												
I. t. v.	Hans Jensen Løll	1877	27/11	Kalkor Falken	Husfader	Gift	Comptor 9313			Statshanserne							
	Marie Marie Løll	1882	27/3	Ålbæk	Husmoder												
	Eda Løll	1907	20/5	Aarhus	Datter												
	Frydberg Birgit Løll	1920	3/3														
I. t. h.	Martinus Sørensen	1880	9/1	Drammen	Husfader	Gift	Togbetjent			D. J. B.							
	Anna Marie Christiane Sørensen	1885	14/8	Skov	Husmoder												
	Adolf William Sørensen	1908	14/10	Aarhus	Søn										Tri Laurson Skole		
	Karla Fran	1912	29/4												Frydberg		
	Jens Christian	1914	26/3														
I. t. h.	Kristian	1917	29/4														
	Christiane Pedersen	1875	28/4	Saltby			Højst										
	Paul Larsen	1905	14/1	Skov			Kantant										
I. t. v.	Jens Christian Marius Jensen	1870	11/11	Gjising	Husfader		Togbetjent 8813			Statshanserne							
	Marie Jensen	1898	18/1	North, Wisconsin, Nordamerika	Husmoder												
	Camille Marie Jensen	1923	19/7		Datter												
I. t. h.	Thomas Christian Pedersen	1881	15/1	Bindebo Bogh	Husfader	Gift	Trafikassistent			Statshanserne							
	Marie Pedersen	1883	20/6	Ålbæk	Husmoder										Frydberg Skole		
	Jens Johanne Koroné	1911	4/7	Fredericia	Adoptivdatter												
I. t. v.	Karl Johannes Lynne	1890	29/10	Aarhus	Husfader	Gift	Kasserer	3625		Aarhus Skifabrik 45					Aarslev Skole		
	Lilla Lynne	1890	28/5	Bambygd	Husmoder												
	William Campbell	1917	18/5	Aarhus	Søn												
	Karl Bunde	1921	16/8	Aarhus	Søn												
	William Campbell Lynne	1906	17/4	Business	Adoptivdatter												
I. t. v.	Christian Rasmussen	1893	10/4	Ejby på Sjælland	Separet		Mekaniker			Selbstændig							

10/11

Tillægsskema I. Herpaa opføres udenbys eller i Udlandet boende Personer, der driver Forretning, Haandværk eller anden selvstændig Næringsdrift i Ejendommen.

Navn	Stilling	Adresse		
		Kommune	Gade og Nr.	Hvis udenfor Danmark, vedkommende Land.

Tillægsskema II. Forsaavidt Ejeren af Ejendommen har Bopæl udenfor Aarhus, opføres hans (hendes) Navn, Stilling og Adresse paa dette Skema.

Navn	Stilling	Adresse		
		Kommune	Gade og Nr.	Hvis udenfor Danmark, vedkommende Land.

Tillægsskema III. Herpaa opføres inden- og udenlandske Selskaber, Foreninger og Institutioner, der har Kontor eller Forretningslokaler i Ejendommen.

Selskabets eller Institutionens Navn	Forretnings Branche	Telefon Nr.	Forsaavidt Selskabet er hjemmehørende udenfor Aarhus, opføres her Opholdskommunens Navn.
			Er Selskabet hjemmehørende i Udlandet, anføres Navnet paa Selskabets herværende Repræsentant.

Tillægsskema IV. Herpaa opføres alle indenbys boende Personer, som driver Forretning, Haandværk o. l. i Ejendommen.

Firma Navn	Indehaverens Navn	Forretnings Branche	Telefon Nr.	Privat Bopæl

At samtlige Personer og Selskaber m. v., som har lejet Lejlighed eller Lokaler, bor eller driver Forretning i forannævnte Ejendom, er optaget paa denne Liste, bevidnes.

Aarhus, den 21. Oktober 1923.

Ejerens Navn: M. Gorinsøn

Ejerens Bopæl: Pontoppidansgade 6.

Ejerens eller Viceværtens Underskrift.

Afhentes den

Torsdag.

Løbe Nr.: **4434**

Gade: H. Pontoppidansgade.

Husnummer: *8*

Mandtalsliste

over

Personer, Selskaber, Foreninger og Institutioner, der benytter Lokaler i ovennævnte Ejendom.

I Henhold til Lov af 15. Maj 1875 § 21, jfr. § 22, paahviler det under Strafansvar vedkommende Husejer eller hans Befuldmægtigede at udfylde nærværende Skema.

Beboelseskemaet. Alle i Ejendommen boende Personer opføres med deres fulde Navne og øvrige i Skemaet forlangte Oplysninger, uanset om de midlertidig er fraværende.

Tillægsskema I. (Se Bagsiden). Paa dette Skema opføres **udenbys eller i Udlandet boende Personer**, der driver Forretning, Haandværk eller anden selvstændig Næringsdrift i Ejendommen.

Tillægsskema II. (Se Bagsiden). Forsaavidt **Ejeren af Ejendommen** har Bopæl udenfor Aarhus, opføres hans Navn, Stilling og Adresse paa dette Skema.

Tillægsskema III. (Se Bagsiden). Herpaa opføres **inden- og udenlandske Selskaber, Foreninger og Institutioner**, der har Kontor eller Forretningslokaler i Ejendommen.

Tillægsskema IV. (Se Bagsiden). Herpaa opføres alle **indenbys boende Personer**, som driver Forretning, Haandværk o. l. i Ejendommen.

Ifald der ikke er tilstrækkelig Plads paa det tilsendte Skema til alle Ejendommens Beboere, vil flere Skemaer kunne faas udleverede ved Henvendelse paa **Skattekontoret, Mejlgade 4, 1ste Sal.** (Aabent fra Kl. 9-2 og fra 4-6).

Aarhus Byraad, i Oktober 1923.

Bemærk Bagsiden!

Optælling.

(Foretages ved Byraadets Foranstaltning).

Mandkøn . . . *8*

Kvindekøn . . . *16*

Ialt . . . *24* Personer.

Beboelseskema.

Opføres i Rækkefølge saaledes: Forhus, Sidehus, Baghus. (Kælder, Stue, I. Sal o. s. v.)	Samtlige Beboere af begge Køn. Fulde Navn. Ved Børn uden Navne sættes »Drengs» eller »Piges». Det almindelig benyttede Fornavn understreges. (Mellem hver Familie maa der helst være en Linies Mellemrum).	Fødselsaar	Fødselsdag	Fødeby. Hvis udenfor Danmark om Vedkommende har Indfødsret.	Stilling i Husstanden (Husfader, Husmoder, Son, Datter, Plejebarn, Slægtning, Tyende, Logerende).	Gift, Ugift, Enke, Enke-mand, Fraskilt eller Separeret.	Stand eller Livsstilling. Stillingen betegnes saaledes, at det kan ses, om Vedkommende er Principal eller Medhjælper, f. Eks. Snedkermester, Snekersvend, Lærling o. s. v.	Telefon Nr.	Husleje af Beboelseslejligheden samt Antal Værelser. Lofts- og Pigeværelse medregnes ikke. Denne Rubrik udfyldes af Ejeren eller Viceværtens personlig.		Arbejdsgiverens Navn og Bopæl, forsaavidt selvstændig Virksomhed ikke drives.	Forsaavidt Tilflytning til Aarhus er sket i det sidste Aar, da		Hvis Flytning indenfor Aarhus Bygrænse er sket i det sidste Aar, da		Hvor undervises de paa denne Liste opførte Børn mellem 6 og 14 Aar? Gaar de i en offentlig Skole, maa dennes Navn anføres. Gaar de i Privatskole, anføres Bestyrerens Navn. Hvis Børn over 7 Aar ikke søger Skole, maa Grunden hertil anføres.	Plejbørn. Udfor Plejbørn sættes sjaas i denne Rubrik.
									Antal Værelser	Aarlig Leje Kr.		naar? Dato og Aarstal?	hvorfra? (By, Gade og Hus-Nr.)	Bopælen Oktober Flyttedag 1922 (Gade og Hus-Nr.)	Andre Bopæle siden Oktober Flyttedag 1922 (Gade og Hus-Nr.)		
1. Sal t. v.	Søren Albert Pedersen Emmy Margrethe Pedersen Grethe Pedersen	1885	7/4	Søgers	Husfader	Gift	Maskinarbejder	4.	3504.	Aarhøns Olanfabrik							
1. Sal t. h.	Helen Marie Jensen Dagmar Casella Jensen Ingeborg Bøllberg Jensen	1863	11/10	Skive Sogn	Husmoder	Enke		3	4304								
1. Sal t. v.	Niels Overgaard Dorthea Marie Overgaard	1850	3/5	Labro	Husfader		Partikulær	4.	4104.								
1. Sal t. h.	Anders Jensen Johanne Marie Jensen Solbritt Mathiasine Mathiasen Jensen Selma Mathiasine Jensen	1883	23/1	Slud	Husfader	Gift	Lokomotivfører	3.	4704.	A. S. B.						Ejendomsforretning	
2. Sal t. h.	Jens Julius Nissen Karoline Nissen Julia Carrie Dorthea Nissen	1860	14/3	Ladby-Fjern	Husfader	Gift	Lokomotivfører	3.	4604.	De Danske Statsbaner							
3. Sal t. v.	Niels Jensen Christensen Johanne Kirstine Christensen Kirstine Margrethe Christensen	1881	26/9	Frylberg-Vilov Sogn	Husfader	Gift	Handlervogt	2	3804	Centralværkstedet.						Ejendomsforretning	
2. Sal t. v.	Ingeborg Hansen	1881	20/9	Flaarmark		Ugift	Kommunikationsarbejder	2.	3804.	Aarhøns Skolevæsen.							
3. Sal t. h.	Andreas Schøn Larsen Henriette Margrethe Schøn Larsen Gerda Emilie Schøn Larsen Ejendoms Schøn Larsen	1887	12/6	Flaardrup & Hammings	Husfader	Gift	Lærer	3.	4604.	Aarhøns kommunale Skolevæsen							
1. Sal t. v.	Valdemar Fredrik Campbell	1861	22/1	Søgers	Husfader	Gift	Handlervogt	1	1444.	Fredensborg-70 i Søgers							

8/16

Tillægsskema I. Herpaa opføres udenbys eller i Udlandet boende Personer, der driver Forretning, Haandværk eller anden selvstændig Næringsdrift i Ejendommen.

Navn	Stilling	Adresse		
		Kommune	Gade og Nr.	Hvis udenfor Danmark, vedkommende Land.

Tillægsskema II. Forsaauidt Ejeren af Ejendommen har Bopæl udenfor Aarhus, opføres hans (hendes) Navn, Stilling og Adresse paa dette Skema.

Navn	Stilling	Adresse		
		Kommune	Gade og Nr.	Hvis udenfor Danmark, vedkommende Land.

Tillægsskema III. Herpaa opføres inden- og udenlandske Selskaber, Foreninger og Institutioner, der har Kontor eller Forretningslokaler i Ejendommen.

Selskabets eller Institutionens Navn	Forretnings Branche	Telefon Nr.	Forsaauidt Selskabet er hjemmehørende udenfor Aarhus, opføres her Opholdskommunens Navn. Er Selskabet hjemmehørende i Udlandet, anføres Navnet paa Selskabets herværende Repræsentant.

Tillægsskema IV. Herpaa opføres alle indenbys boende Personer, som driver Forretning, Haandværk o. l. i Ejendommen.

Firma Navn	Indehaverens Navn	Forretnings Branche	Telefon Nr.	Privat Bopæl

At samtlige Personer og Selskaber m. v., som har lejet Lejlighed eller Lokaler, bor eller driver Forretning i forannævnte Ejendom, er optaget paa denne Liste, bevidnes.

Aarhus, den 23/10 1923.

Ejerenes Navn:

A. Jensen

Ejerenes Bopæl:

Sandbjergvej 8.

A. Jensen
Ejerenes eller Viceværtens Underskrift.

Mandtalsliste

over

Personer, Selskaber, Foreninger og Institutioner,

der benytter Lokaler

i ovennævnte Ejendom.

I Henhold til Lov af 15. Maj 1875 § 21, jfr. § 22, paahviler det under Strafansvar vedkommende Husejer eller hans Befuldmægtigede at udfylde nærværende Skema.

Beboelsesskemaet. Alle i Ejendommen boende Personer opføres med deres fulde Navne og øvrige i Skemaet forlangte Oplysninger, uanset om de midlertidig er fraværende.

Tillægsskema I. (Se Bagsiden). Paa dette Skema opføres **udenbys eller i Udlandet boende Personer**, der driver Forretning, Haandværk eller anden selvstændig Næringsdrift i Ejendommen.

Tillægsskema II. (Se Bagsiden). Forsaavidt **Ejeren af Ejendommen** har Bopæl udenfor Aarhus, opføres hans Navn, Stilling og Adresse paa dette Skema.

Tillægsskema III. (Se Bagsiden). Herpaa opføres **inden- og udenlandske Selskaber, Foreninger og Institutioner**, der har Kontor eller Forretningslokaler i Ejendommen.

Tillægsskema IV. (Se Bagsiden). Herpaa opføres alle **indenbys boende Personer**, som driver Forretning, Haandværk o. l. i Ejendommen.

Ifald der ikke er tilstrækkelig Plads paa det tilsendte Skema til alle Ejendommens Beboere, vil flere Skemaer kunne faas udleverede ved Henvendelse paa **Skattekontoret, Mejlgade 4, 1ste Sal.** (Aabent fra Kl. 9-2 og fra 4-6).

Aarhus Byraad, i Oktober 1923.

Bemærk Bagsiden!

Optælling.

(Foretages ved Byraadets Foranstaltning).

Mandkøn . . . 10

Kvindekøn . . . 14

Ialt . . . 24 Personer.

Beboelseskema. 10

Opføres i Rækkefølge saaledes: Forhus, Sidehus, Baghus. (Kælder, Stue, 1. Sal o. s. v.)	Samtlige Beboere af begge Køn.		Fødselsaar	Fødselsdag	Fødeby. Hvis udenfor Danmark om Vedkommende har Indfødsret.	Stilling i Husholdningen (Husfader, Husmoder, Son, Datter, Plejedatter, Slægtning, Tyende, Logerende).	Gift, Ugift, Enke, Enke-mand, Fraskilt eller Separeret.	Stand eller Livsstilling. Stillingen betegnes saaledes, at det kan ses, om Vedkommende er Principal eller Medhjælper, f. Eks. Snedkermester, Snedkersvend, Lærling o. s. v.	Telefon Nr.	Husleje af Beboelseslejligheden samt Antal Værelser. Loft- og Pipeværkse medregnes ikke. Denne Rubrik udfyldes af Ejeren eller Viceværten personlig.	Arbejdsgiverens Navn og Bopæl, forsaavidt selvstændig Virksomhed ikke drives.	Forsaauidt Tillyfning til Aarhus er sket i det sidste Aar, da		Hvis Flytning indenfor Aarhus Bygrænse er sket i det sidste Aar, da		Hvor undervises de paa denne Liste opførte Børn mellem 6 og 14 Aar? Gaar de i en offentlig Skole, saa dennes Navn anføres. Gaar de i Privatskole, anføres Bestyrerens Navn. Hvis Børn over 7 Aar ikke snges Skole, saa Grunden hertil anføres.	Plejebørn. Udfor Plejebørn sættes sjaas i denne Rubrik.
	naar? Dato og Aarstal?	hvorfra? (By, Gade og Hus-Nr.)										Bopælen Oktober Flyttedag 1922 (Gade og Hus-Nr.)	Andre Bopæle siden Oktober Flyttedag 1922 (Gade og Hus-Nr.)				
1. Sal. H.	Hansen, Mollhede	1895	18/11	Viskinge	Husfader	-	Læru	-	2	550	Den gyldige Landelskole	-	-	-	-	-	
	" Kariel Kirstine Mollhede	1893	18/10	Aalborg	Husmoder	-	-	-									
	" Mollhede, Aspid	1922	11/11	Aarhus	Datter	-	-	-									
2. Sal. L. v.	Andersen, Emil Andersen	1895	13	Aarhus	Husfader	-	Holsten	2627	3	800							
	" Andersen	1902	21	" " " " " "	Husmoder	-	-					13. 22	" " " " " "				
3. Sal. H. v.	Andersen-Hiesby, Madsen	1888	7/10	Hiesby	Husfader	gift	Læru	5183	3	800	Aarhus Kommun. Skole						
	" Karen Kathrine	1889	25/9	Ripsing	Husmoder	-	Lærinde										
	" Niels	1919	9/5	Aarhus	Søn	-	-										
	" Jakob	1922	28/4	"	"	-	-										
	Andersen, Hildegaard Marie	1900	26/8	"	Tyende	ugift	-					11. 22	Aaby Vælggaard, Aabyhøj				
1. Sal. H. v.	Schmidt, Margede	1876	12/3	Holsten			Holsten		3	525							
2. Sal. H. v.	Jensen, Anton Frederik	1881	12/4	Taastrup	Husfader	gift	Sagfører	4416	3	750							
	" Anna Marie	1878	27/3	Kysinge	Husmoder	-	-										
	" Birge Fikjøb	1911	3/10	Aaby	Søn	-	-										
	" Karen Fikjøb	1916	25/7	Aarhus	Datter	-	-										
	Løgstrup, Dagmar	1907	15/8	Korsing	Husmoder	gift	-										
2. Sal. H.	Dorgaard, Jens Carl	1898	21/10	Fadernis	Husfader	gift	Læru		2	650	Aarhus Kommune						
	" Lona Emilie	1901	19/1	Fadernis	Husmoder	-	-										
3. Sal. H. v.	Kaasman, Christian Oskar	1885	23/9	Aarhus	Husfader	gift	Malmester	4834	3	700							
	" Olga Emma Elisabeth	1878	29/3	Aarhus	Husmoder	-	-										
	" Emmy Astrid Bach	1901	2/2	(Lindholm) Malmø	Datter	ugift	-										
	" Oskar Foar	1911	18/2	Holsten	Søn	-	-										
	" Ruth Emilie Emma	1915	27/2	Holsten	Datter	-	-										
3. Sal. H.	Asta Louise Cathrine Dreus	1883	18/6	Holsten			Holsten		2	600	Aarhus Kommune						

10/11

Marselisborg

11. 22 Villa Dania "Kris Skov"

Fjordgade Skole
Marselisborg

10. 20
11. 20
12. 20

Tillægsskema I. Herpaa opføres udenbys eller i Udlandet boende Personer, der driver Forretning, Haandværk eller anden selvstændig Næringsdrift i Ejendommen.

Navn	Stilling	Adresse		
		Kommune	Gade og Nr.	Hvis udenfor Danmark, vedkommende Land.

Tillægsskema II. Forsaavidt Ejeren af Ejendommen har Bopæl udenfor Aarhus, opføres hans (hendes) Navn, Stilling og Adresse paa dette Skema.

Navn	Stilling	Adresse		
		Kommune	Gade og Nr.	Hvis udenfor Danmark, vedkommende Land.

Tillægsskema III. Herpaa opføres inden- og udenlandske Selskaber, Foreninger og Institutioner, der har Kontor eller Forretningslokaler i Ejendommen.

Selskabets eller Institutionens Navn	Forretnings Branche	Telefon Nr.	Forsaauidt Selskabet er hjemmehørende udenfor Aarhus, opføres her Opholdskommunens Navn.
			Er Selskabet hjemmehørende i Udlandet, anføres Navnet paa Selskabets herværende Repræsentant.

Tillægsskema IV. Herpaa opføres alle indenbys boende Personer, som driver Forretning, Haandværk o. l. i Ejendommen.

Firma Navn	Indehaverens Navn	Forretnings Branche	Telefon Nr.	Privat Bopæl
	Chr. Petersen	Mekaniker (Arntager)		St. Blichersgade 18 ^F
	Chr. Lauritsen	Skomager		Borupsgade 8

At samtlige Personer og Selskaber m. v., som har lejet Lejlighed eller Lokaler, bor eller driver Forretning i forannævnte Ejendom, er optaget paa denne Liste, bevidnes.

Aarhus, den 20 Oktober 1923.

Ejerens Navn: *A. Andersen Hushy*

Ejerens Bopæl: *Centoppidansgade 10^F*

A. Andersen Hushy
Ejerens eller Viceværtens Underskrift.

(Nybryggede 5)

Mandtalsliste

over

Personer, Selskaber, Foreninger og Institutioner,

der benytter Lokaler

i ovennævnte Ejendom.

I Henhold til Lov af 15. Maj 1875 § 21, jfr. § 22, paahviler det under Strafansvar vedkommende Husejer eller hans Befuldmægtigede at udfylde nærværende Skema.

Beboelsesskemaet. Alle i Ejendommen boende Personer opføres med deres fulde Navne og øvrige i Skemaet forlangte Oplysninger, uanset om de midlertidig er fraværende.

Tillægsskema I. (Se Bagsiden). Paa dette Skema opføres **udenbys eller i Udlandet boende Personer**, der driver Forretning, Haandværk eller anden selvstændig Næringsdrift i Ejendommen.

Tillægsskema II. (Se Bagsiden). Forsaavidt **Ejeren af Ejendommen** har Bopæl udenfor Aarhus, opføres hans Navn, Stilling og Adresse paa dette Skema.

Tillægsskema III. (Se Bagsiden). Herpaa opføres **inden- og udenlandske Selskaber, Foreninger og Institutioner**, der har Kontor eller Forretningslokaler i Ejendommen.

Tillægsskema IV. (Se Bagsiden). Herpaa opføres alle **indenbys boende Personer**, som driver Forretning, Haandværk o. l. i Ejendommen.

Ifald der ikke er tilstrækkelig Plads paa det tilsendte Skema til alle Ejendommens Beboere, vil flere Skemaer kunne faas udleverede ved Henvendelse paa **Skattekontoret, Mejlgade 4, 1ste Sal.** (Aabent fra Kl. 9-2 og fra 4-6).

Aarhus Byraad, i Oktober 1923.

Bemærk Bagsiden!

Optælling.

(Foretages ved Byraadets Foranstaltning).

Mandkøn 15

Kvindekøn 14

Ialt 29 Personer.

Beboelseskema.

121

Opføres i Rækkefølge saaledes: Forhus, Sidehus, Baghus. (Kælder, Stue, Sal o. s. v.)	Samtlige Beboere af begge Køn.		Fødselsaar	Fødselsdag	Fødeby. Hvis udenfor Danmark om Vedkommende har Indfødsret.	Stilling i Husholdningen (Husfader, Husmoder, Son, Datter, Plejebarn, Slægtning, Tyende, Løgerende).	Gift, Ugift, Enke, Enke-mand, Fraskilt eller Separeret.	Stand eller Livsstilling. Stillingen betegnes saaledes, at det kan ses, om Vedkommende er Principal eller Medhjælper, f. Eks. Snedkermester, Snedkersvend, Lærling o. s. v.	Tælling Nr.	Husleje af Beboelses-ligeheden samt Antal Værelser. Løfts og Pigeværelse medregnes ikke. Denne Rubrik udfyldes af Ejeren eller Viceværtten personlig.	Arbejdsgiverens Navn og Bopæl, forsaa vidt selvstændig Virksomhed ikke drives.	Forsaa vidt Tilflytning til Aarhus er sket i det sidste Aar, da		Hvis Flytning indenfor Aarhus Bygrænse er sket i det sidste Aar, da		Hvor undervises de paa denne Liste opførte Børn mellem 6 og 14 Aar? Gaar de i en offentlig Skole, maas dennes Navn anføres. Gaar de i Privatskole, anføres Betyrersens Navn. Hvis Børn over 7 Aar ikke søger Skole, maas Grunden hertil anføres.	Plejebørn. Udfor Plejebørn sættes sjældent i denne Rubrik.
	naar? Dato og Aarstal?	hvorfra? (By, Gade og Hus-Nr.)										Bopælen Oktober Flyttedag 1922 (Gade og Hus-Nr.)	Andre Bopæle siden Oktober Flyttedag 1922 (Gade og Hus-Nr.)				
	Hans H. V. Praun / z. Lidoaj. Hans Thomsen		1875	24/11	Viborg	Husfader	Gift	Handlungsant	2451								
	Marthe Marie Thomsen		1876	4/3	Lindsted	Husmoder	"	"									
	Christiane Thomsen		1903	7/2	Vejlle	Hus	Ugift	højest muligt									
	Hjalper Thomsen		1904	25/12	"	"	"	"									
	Gerda Maryskue Thomsen		1909	30/11	Karstus	Datter	"	"									
	Vagn Thomsen		1914	22/5	"	Hus	"	"									
	H. P. Thomsen		1891	14/3	Thering	højest muligt	"	Handlungsant									
	August Ludvig Jensen		1884	19/8	Rejsminde	Husfader	Gift	Kommunalordf.									
	Marie Kristine Jensen		1890	4/7	Silkeborg	Husmoder	"	"									
	Kornelia Christiane Jensen		1914	7/4	Karstus	Hus	Ugift	"									
	Ole Sofus Ludvig Jensen		1916	25/8	Karstus	Hus	"	"									
	Lito Vincents Stump		1880	29/10	Karstus	Husfader	Gift	Substant									
	Vilhelm Thors Stump		1885	14/7	Karstus	Husmoder	"	"									
	Christiane Mathilde Mikkelsen Thors		1893	13/4	Skanderup	Hus	Ugift	"									
	Chris. Nielsen		1860	16/9	Skovly	Husfader	Gift	Inspektør	2756								
	Sofie Mathie Nielsen		1862	11/3	Skovly	Husmoder	"	"									
	Albert Mørup		1875	4/5	Odder	Husfader	Gift	Laborant	2570								
	Agnes Mørup		1873	20/2	Skidstrup	Husmoder	"	"									
	Karen Mørup		1904	11/10	Karstus	Datter	Ugift	"									
	Karen Marie Christensen		1835	24/3	Glend	Højgaard	Enke	"									
	Friderik Nikolaj Köhler		1870	1/1	Vejlle	Husfader	Gift	Kontrolør	4877								
	Wilma Patricia Köhler		1868	10/3	Göteborg	Husmoder	"	"									
	Frank Alexander Wiide		1884	13/2	Köbenhavn	Husfader	"	Overretssagfører	3475								
	Signe Wiide		1886	15/2	Karstus	Husmoder	"	"									
	Agnete Hedelund		1896	3/2	Ravnhoj	Husmoder	Ugift	"									
	Jacobine Christensen		1874	23/10	Karstus	Husmoder	Enke	"									
	Kirstine Christensen		1895	19/2	Lyngby	Løgerende	Ugift	Bygholddrakt									
	Jens Lauridsen Jensen		1868	22/1	Vindesbovang	Løgerende	Ugift	Pensionist									
	Karl Peter Albert Thomsen		1885	7/3	Odense	Løgerende	Ugift	Kunstmager									

15/14

Graven 27 ✓

Sjoragave Skole ar.

Læringsgade Skole.

Sjoragave 4. ✓

Marius Thomsen, Østergade 2, 49. Under Karstus.

Thomsen Co. Skridtvej.

Niels Stump, Fjellingsvej 91

de f. Tøjfabrikker

De danske Statsbaner.

Statsbanerne

Barbets Skindgade

Tillægsskema I. Herpaa opføres udenbys eller i Udlandet boende Personer, der driver Forretning, Haandværk eller anden selvstændig Næringsdrift i Ejendommen.

Navn	Stilling	Adresse		
		Kommune	Gade og Nr.	Hvis udenfor Danmark, vedkommende Land.

Tillægsskema II. Forsaavidt Ejeren af Ejendommen har Bopæl udenfor Aarhus, opføres hans (hendes) Navn, Stilling og Adresse paa dette Skema.

Navn	Stilling	Adresse		
		Kommune	Gade og Nr.	Hvis udenfor Danmark, vedkommende Land.

Tillægsskema III. Herpaa opføres inden- og udenlandske Selskaber, Foreninger og Institutioner, der har Kontor eller Forretningslokaler i Ejendommen.

Selskabets eller Institutionens Navn	Forretnings Branche	Telefon Nr.	Forsaavidt Selskabet er hjemmehørende udenfor Aarhus, opføres her Opholdskommunens Navn. Er Selskabet hjemmehørende i Udlandet, anføres Navnet paa Selskabets henværende Repræsentant

Tillægsskema IV. Herpaa opføres alle indenbys boende Personer, som driver Forretning, Haandværk o. l. i Ejendommen.

Firma Navn	Indehaverens Navn	Forretnings Branche	Telefon Nr.	Privat Bopæl
<i>Karl Thorsen</i>	<i>Karl Thorsen</i>	<i>Kurvemageri</i>		<i>4 Gal th</i>

At samtlige Personer og Selskaber m. v., som har lejet Lejlighed eller Lokaler, bor eller driver Forretning i forannævnte Ejendom, er optaget paa denne Liste, bevidnes.

Aarhus, den *22 Oct.* 1923.

Ejeren Navn:

Loh Müller

Ejeren Bopæl:

H. Parsappidauy 12

Ejeren eller Viceværtens Underskrift.

Loh Müller

Mandtalsliste

over

Personer, Selskaber, Foreninger og Institutioner,

der benytter Lokaler

i ovennævnte Ejendom.

I Henhold til Lov af 15. Maj 1875 § 21, jfr. § 22, paahviler det under Strafansvar vedkommende Husejer eller hans Befuldmægtigede at udfylde nærværende Skema.

Beboelsesskemaet. Alle i Ejendommen boende Personer opføres med deres fulde Navne og øvrige i Skemaet forlangte Oplysninger, uanset om de midlertidig er fraværende.

Tillægsskema I. (Se Bagsiden). Paa dette Skema opføres **udenbys eller i Udlandet boende Personer**, der driver Forretning, Haandværk eller anden selvstændig Næringsdrift i Ejendommen.

Tillægsskema II. (Se Bagsiden). Forsaavidt **Ejeren af Ejendommen** har Bopæl udenfor Aarhus, opføres hans Navn, Stilling og Adresse paa dette Skema.

Tillægsskema III. (Se Bagsiden). Herpaa opføres **inden- og udenlandske Selskaber, Foreninger og Institutioner**, der har Kontor eller Forretningslokaler i Ejendommen.

Tillægsskema IV. (Se Bagsiden). Herpaa opføres alle **indenbys boende Personer**, som driver Forretning, Haandværk o. l. i Ejendommen.

Ifald der ikke er tilstrækkelig Plads paa det tilsendte Skema til alle Ejendommens Beboere, vil flere Skemaer kunne faas udleverede ved Henvendelse paa **Skattekontoret, Mejlgade 4, 1ste Sal.** (Aabent fra Kl. 9-2 og fra 4-6).

Aarhus Byraad, i Oktober 1923.

Bemærk Bagsiden!

Optælling.

(Foretages ved Byraadets Foranstaltning).

Mandkøn . . . 7

Kvindekøn . . . 12

Ialt . . . 19 Personer.

Afhentes Forside

Beboelseskema. 16

Opførelse i Rækkefølge saaledes: Forhus, Sidehus, Baghus. (Kælder, Stue, 1. Sal o. s. v.)	Samtlige Beboere af begge Køn. Fulde Navn. Ved Børn uden Navne sættes »Drengs» eller »Piges». Det almindelig benyttede Fornavn understreges. (Mellem hver Familie maa der helst være en Linies Mellemrum.)	Fødselsaar	Fødselsdag	Fødeby. Hvis udenfor Danmark om Vedkommende har Indfødsret.	Stilling i Husstanden (Husfader, Husmoder, Son, Datter, Plejeson, Plejedatter, Slægting, Tyende, Logerende).	Gift, Ugift, Enke, Enke-mand, Fraskilt eller Separeret.	Stand eller Livsstilling. Stillingen betegnes saaledes, at det kan ses, om Vedkommende er Principal eller Medhjælper, f. Eks. Snekermester, Snekersvend, Lærling o. s. v.	Telefon Nr.	Husleje af Beboelses-liggheden samt Antal Værelser. Løbs og Pigeværelse medregnes ikke. Denne Rubrik udfyldes af Ejeren eller Viceværtens personlig. Antal Værelser Aarlig Leje Kr.	Arbejdsgiverens Navn og Bopæl, forsaa vidt selvstændig Virksomhed ikke drives.	Forsaa vidt Tilflytning til Aarhus er sket i det sidste Aar, da		Hvis Flytning indenfor Aarhus Bygrænse er sket i det sidste Aar, da		Hvor undervises de paa denne Liste opførte Børn mellem 6 og 14 Aar? Gaar de i en offentlig Skole, maa dennes Navn anføres. Gaar de i Privatskole, anføres Bestyrerens Navn. Hvis Børn over 7 Aar ikke snges Skole, maa Grunden hertil anføres.	Plejebørn. Udfor Plejebørn sættes sjaes i denne Rubrik.
											naar? Dato og Aantal?	hvorfra? (By, Gade og Hus-Nr.)	Bopælen Oktober Flyttedag 1922 (Gade og Hus-Nr.)	Andre Bopæle siden Oktober Flyttedag 1922 (Gade og Hus-Nr.)		
	<i>Hjørner</i>															
1 ^{de}	<i>Laura Mathia Selmer</i>	1839	7/12	<i>Slaby</i>	<i>Husmoder</i>	<i>Enke</i>	<i>Rentier</i>	4329	6	1200						
	<i>Marie Andriana Ustians</i>	1880	3/8	<i>Andersborg</i>	<i>Hushjælper</i>	<i>Ugift</i>										
	<i>Agathe Kirstine Andersen</i>	1897	10/11	<i>Kon. Skole</i>	<i>Hushjælper</i>	<i>Ugift</i>										
2 ^{de}	<i>Rasmus Nielsens Jespersen</i>	1867	18/5	<i>Skibby</i>	<i>Husfader</i>		<i>Embetsmand</i>	2887	6	1200						
	<i>Fanny Mathine Jespersen</i>	1879	13/11	<i>Horsing</i>	<i>Husmoder</i>											
	<i>Aase Jespersen</i>	1912	14/7	<i>Katrine</i>	<i>Son</i>											
	<i>Otto Jespersen</i>	1913	30/10	<i>"</i>	<i>"</i>											
	<i>Agnes Møller</i>	1899	10/11	<i>Kiøndum</i>	<i>Husmoder</i>											
3 ^{de}	<i>Jens Chr. Olesen Bjørntum</i>	1873	2/5	<i>Rødgårdsbro</i>	<i>Husfader</i>		<i>Handl.</i>		6	1150						
	<i>Margda Bjørntum</i>	1874	16/1	<i>Rødgårdsbro</i>	<i>Husmoder</i>											
	<i>Anna Louise Bjørntum</i>	1899	8/5	<i>Aarhus</i>	<i>Datter</i>											
	<i>Helga Kirstine Petersen</i>	1903	7/4	<i>Skodshøj</i>	<i>Husmoder</i>											
4 ^{de}	<i>Nicolai Christian Jensen</i>	1888	20-9	<i>Hiddehøj</i>	<i>Husfader</i>	<i>gift</i>	<i>Roadg. udsat</i>	2710	6	1200						
	<i>Lise Margrethe Jensen</i>	1890	11-9	<i>Thorshavn</i>	<i>Husmoder</i>	<i>gift</i>										
	<i>Carl Johan Magnus Jensen</i>	1916	9-7	<i>Rosenhøj</i>	<i>Son</i>											
	<i>Hilse Erik Jensen</i>	1920	19-7	<i>Rosenhøj</i>	<i>Son</i>											
	<i>Anna Kristine Hansen</i>	1901	1-10	<i>Toustrup</i>	<i>Husmoder</i>	<i>gift</i>										
	<i>Marie Margrethe Hansen</i>	1897	28-1	<i>Valby</i>	<i>Husmoder</i>	<i>gift</i>										
	<i>Julius August Jacobine Christensen</i>	1899	16-12	<i>Thorshavn</i>	<i>Husmoder</i>	<i>gift</i>										

12

Agathe Jensen 19

Kristine Jensen

Lise Jensen

7-9-1922 Rosenhøj
3-9-1922 Thorshavn

Tillægsskema I. Herpaa opføres udenbys eller i Udlandet boende Personer, der driver Forretning, Haandværk eller anden selvstændig Næringsdrift i Ejendommen.

Navn	Stilling	Adresse		
		Kommune	Gade og Nr.	Hvis udenfor Danmark, vedkommende Land.

Tillægsskema II. Forsaavidt Ejeren af Ejendommen har Bopæl udenfor Aarhus, opføres hans (hendes) Navn, Stilling og Adresse paa dette Skema.

Navn	Stilling	Adresse		
		Kommune	Gade og Nr.	Hvis udenfor Danmark, vedkommende Land.

Tillægsskema III. Herpaa opføres inden- og udenlandske Selskaber, Foreninger og Institutioner, der har Kontor eller Forretningslokaler i Ejendommen.

Selskabets eller Institutionens Navn	Forretnings Branche	Telefon Nr.	Forsaavidt Selskabet er hjemmehørende udenfor Aarhus, opføres her Opholdskommunens Navn. Er Selskabet hjemmehørende i Udlandet, anføres Navnet paa Selskabets herværende Repræsentant.
<i>Erntum & Særdemann</i>	<i>Raadgivende Fuglenier</i>	<i>443 2780</i>	—

Tillægsskema IV. Herpaa opføres alle indenbys boende Personer, som driver Forretning, Haandværk o. l. i Ejendommen.

Firma Navn	Indehaverens Navn	Forretnings Branche	Telefon Nr.	Privat Bopæl
<i>Erntum & Særdemann</i>	<i>Yng. Særdemann</i>	<i>Raadgivende</i>	<i>443</i>	<i>Villa ved Vribunden</i>
	<i>Juul</i>	<i>Angivner</i>	<i>2780</i>	<i>Torloppidamvej. 16</i>

At samtlige Personer og Selskaber m. v., som har lejet Lejlighed eller Lokaler, bor eller driver Forretning i forannævnte Ejendom, er optaget paa denne Liste, bevidnes.

Aarhus, den *23/10* 1925.

Ejers Navn:

P. Jespersen

Ejers Bopæl:

Torloppidamvej. 16

P. Jespersen
Ejers eller Viceværtens Underskrift.

Mandtalsliste

over

Personer, Selskaber, Foreninger og Institutioner,

der benytter Lokaler

i ovennævnte Ejendom.

I Henhold til Lov af 15. Maj 1875 § 21, jfr. § 22, paahviler det under Strafansvar vedkommende Husejer eller hans Befuldmægtigede at udfylde nærværende Skema.

Beboelseskemaet. Alle i Ejendommen boende Personer opføres med deres fulde Navne og øvrige i Skemaet forlangte Oplysninger, uanset om de midlertidig er fraværende.

Tillægsskema I. (Se Bagsiden). Paa dette Skema opføres **udenbys eller i Udlandet boende Personer**, der driver Forretning, Haandværk eller anden selvstændig Næringsdrift i Ejendommen.

Tillægsskema II. (Se Bagsiden). Forsaavidt **Ejeren af Ejendommen** har Bopæl udenfor Aarhus, opføres hans Navn, Stilling og Adresse paa dette Skema.

Tillægsskema III. (Se Bagsiden). Herpaa opføres **inden- og udenlandske Selskaber, Foreninger og Institutioner**, der har Kontor eller Forretningslokaler i Ejendommen.

Tillægsskema IV. (Se Bagsiden). Herpaa opføres alle **indenbys boende Personer**, som driver Forretning, Haandværk o. l. i Ejendommen.

Ifald der ikke er tilstrækkelig Plads paa det tilsendte Skema til alle Ejendommens Beboere, vil flere Skemaer kunne faas udleverede ved Henvendelse paa **Skattekontoret, Mejlgade 4, 1ste Sal.** (Aabent fra Kl. 9-2 og fra 4-6).

Aarhus Byraad, i Oktober 1923.

Bemærk Bagsiden!

Optælling.

(Foretages ved Byraadets Foranstaltning).

Mandkøn . . . 12

Kvindekøn . . . 19

Ialt . . . 31 Personer.

Beboelseskema. 18

Opføres i Rækkefølge saaledes: Forhus, Sidehus, Baghus. (Kælder, Stue, 1. Sal o. s. v.)	Samtlige Beboere af begge Kon.		Fødselsaar	Fødselsdag	Fødeby. Hvis udenfor Danmark om Vedkommende har Indfødsret.	Stilling i Husstanden (Husfader, Husmoder, Son, Datter, Plejebarn, Plejedatter, Slægtning, Tyende, Logerende).	Gift, Ugift, Enke, Enke-mand, Fraskilt eller Separeret.	Stand eller Livsstilling. Stillingen betegnes saaledes, at det kan ses, om Vedkommende er Principal eller Medhjælper, f. Eks. Snedkermester, Snedkersvend, Lærling o. s. v.	Telefon Nr.	Husleje af Beboelseslejligheden samt Antal Værelser. Løfte- og Pipeværelse medregnes ikke. Denne Rubrik udfyldes af Ejeren eller Viceværleren personlig.	Arbejdsgiverens Navn og Bopæl, forsaa vidt selvstændig Virksomhed ikke drives.	Forsaa vidt Tilflytning til Aarhus er sket i det sidste Aar, da		Hvis Flytning indenfor Aarhus Bygrænse er sket i det sidste Aar, da		Hvor undervises de paa denne Liste opførte Børn mellem 6 og 14 Aar? Gaar de i en offentlig Skole, saa dennes Navn anføres. Gaar de i Privatskole, anføres Bestyrerens Navn. Hvis Børn over 7 Aar ikke søger Skole, saa Grundten hertil anføres.	Plejbørn. Udfor Plejbørn sættes sjældent i denne Rubrik.
	naar? Dato og Aarstal?	hvorfra? (By, Gade og Hus-Nr.)										Bopælen Oktober Flytning 1922 (Gade og Hus-Nr.)	Andre Bopæle siden Oktober Flytning 1922 (Gade og Hus-Nr.)				
	Arnold Andersen	1872	2/11	Aarhus	Husfader	Gift	Maalerkontrollør		1-2	750	Aarhus Belysningsvesen	nej				Aarhus Katedralskole	
	Anne Sofie Korstine Andersen	1890	29/7	Aarhus	Husmoder	"	"										
	Jens Boerge Andersen	1910	17/8	Aarhus	Søn												
II. nr.	Martha Marie Illens	1889	23/9	Spåring	Husmoder	Enke			3	600		nej					
	Else Marie Stillsen	1896	27/7	Viborg	Løjtnants Hustru	Ugift	Styrelsesmedlem					1/10 23.	Fransøer				
I. nr.	Andreas Pindrup Petersen	1880	19/3	Vejlinge	Husfader	Gift	Købmand		4	1000						Atel Hansen	
	Agnete do.	1885	24/6	Galtved	Husmoder	"											
	Edvard do.	1908	14/7	Vejl. H.	Søn												
II	Kristine Ehlers	1876	6/10	Viborg	Husmoder	Enke			4	700							
II. nr.	Hans Henriksen	1870	27/10	Trenstrup	Husfader	Gift	Overinspektør		4	700	National København						
	Anne Marie Henriksen	1872	7/11	Skaring	Husmoder	"											
	Anne Henriksen	1898	30/11	Aarhus	Datter	Ugift						1/10 23	Estim. Gøstegade 113				
	Julie Hammer	1904	22/3	Aarhus	Ung pige	Ugift											
III. nr.	Kjeld Christian Rasmussen	1872	11/1	Ordrup	Husfader	Gift	Skibmand		4	1000							
	Elle Louise	"	19/6	Ny Carlsberg	Husmoder	"											
	Juliane Marie Louise	1916	4/7	Aarhus	Datter	"										Marselisborg	
	Georg Andersen	1917	14/6	"	Søn	"											
	Kristine Marie Jensen	1902	13/5	"	Husmoder	Ugift											
II. nr.	Emmanuel Andreas Emil Westphal	76	8/5	Aalborg	Fader	Gift	Forret. fører	4610	4	700	Aarhus Amtskontor						
	Elisabeth	"	7/12	do.	Moder	"											
	Elle Cecilie Louise	"	9/9	do.	Datter	"	Hjælper i hjemmet										
	Kjeld Joachim	"	02	do.	Søn	"	Korrespondent				Mathias M. Andersen (P. Børgesen)						
III. nr.	Marius Christensen	1876	19/3	Ommelev	Husfader	Gift	Overkommunikatør	6051	4	500		nej					
	Kirstine	1878	23/5	Århus	Husmoder	"											
	Engelborg Marie Christensen	1903	19/1	Aarhus	Datter	Ugift	Skuespiller				1/8 Fildeborg						
	Yrsa Henrik	1905	19/3	"	"	"	Konstner				1/8 Høllers 76						
	Mathilde Ella Rasmussen	1909	9/1	"	"	"	"										
	Beckmann Margit	1912	29/12	"	"	"	"										
I. nr.	Emil Nielsen	1867	7/10	Lyngby	Husfader	Enke	Ligningskommissær		4	700		nej					
	Ervald Nielsen	1901	7/10	Århus	Søn	Ugift											
	Gerda Nielsen	1902	7/12	Århus	Datter	Ugift											

12/19

Tillægsskema I. Herpaa opføres udenbys eller i Udlandet boende Personer, der driver Forretning, Haandværk eller anden selvstændig Næringsdrift i Ejendommen.

Navn	Stilling	Adresse		
		Kommune	Gade og Nr.	Hvis udenfor Danmark, vedkommende Land.

Tillægsskema II. Forsaavidt Ejeren af Ejendommen har Bopæl udenfor Aarhus, opføres hans (hendes) Navn, Stilling og Adresse paa dette Skema.

Navn	Stilling	Adresse		
		Kommune	Gade og Nr.	Hvis udenfor Danmark, vedkommende Land.

Tillægsskema III. Herpaa opføres inden- og udenlandske Selskaber, Foreninger og Institutioner, der har Kontor eller Forretningslokaler i Ejendommen.

Selskabets eller Institutionens Navn	Forretnings Branche	Telefon Nr.	Forsaauidt Selskabet er hjemmehørende udenfor Aarhus, opføres her Opholdskommunens Navn.
			Er Selskabet hjemmehørende i Udlandet, anføres Navnet paa Selskabets herværende Repræsentant.

Tillægsskema IV. Herpaa opføres alle indenbys boende Personer, som driver Forretning, Haandværk o. l. i Ejendommen.

Firma Navn	Indehaverens Navn	Forretnings Branche	Telefon Nr.	Privat Bopæl
	<i>Hilga Pommers Gravene</i>			<i>3. etage</i>
	<i>Hans Carl Hewitsons Gravene</i>			<i>Kybergade 1</i>

At samtlige Personer og Selskaber m. v., som har lejet Lejlighed eller Lokaler, bor eller driver Forretning i forannævnte Ejendom, er optaget paa denne Liste, bevidnes.

Aarhus, den *23 - 10* 1923.

Ejers Navn: *Emil Nielsen*

Ejers Bopæl: *Pantherskougade 18-1*

Emil Nielsen
Ejers eller Viceværtens Underskrift.

Mandtalsliste

over

Personer, Selskaber, Foreninger og Institutioner,

der benytter Lokaler

i ovennævnte Ejendom.

I Henhold til Lov af 15. Maj 1875 § 21, jfr. § 22, paahviler det under Strafansvar vedkommende Husejer eller hans Befuldmægtigede at udfylde nærværende Skema.

Beboelseskemaet. Alle i Ejendommen boende Personer opføres med deres fulde Navne og øvrige i Skemaet forlangte Oplysninger, uanset om de midlertidig er fraværende.

Tillægsskema I. (Se Bagsiden). Paa dette Skema opføres **udenbys eller i Udlandet boende Personer**, der driver Forretning, Haandværk eller anden selvstændig Næringsdrift i Ejendommen.

Tillægsskema II. (Se Bagsiden). Forsaavidt **Ejeren af Ejendommen** har Bopæl udenfor Aarhus, opføres hans Navn, Stilling og Adresse paa dette Skema.

Tillægsskema III. (Se Bagsiden). Herpaa opføres **inden- og udenlandske Selskaber, Foreninger og Institutioner**, der har Kontor eller Forretningslokaler i Ejendommen.

Tillægsskema IV. (Se Bagsiden). Herpaa opføres alle **indenbys boende Personer**, som driver Forretning, Haandværk o. l. i Ejendommen.

Ifald der ikke er tilstrækkelig Plads paa det tilsendte Skema til alle Ejendommens Beboere, vil flere Skemaer kunne faas udleverede ved Henvendelse paa **Skattekontoret, Mejlgade 4, 1ste Sal.** (Aabent fra Kl. 9-2 og fra 4-6).

Aarhus Byraad, i Oktober 1923.

Bemærk Bagsiden!

Optælling.

(Foretages ved Byraadets Foranstaltning.)

Mandkøn 14

Kvindkøn 21

Ialt . . . 35 Personer.

Beboelseskema. 10

Opførelse i Rækkefølge saaledes: Forhus, Sidehus, Baghus. (Kælder, Stue, 1. Sal o. s. v.)	Samtlige Beboere af begge Kon.		Fødselsaar	Fødselsdag	Fødeby. Hvis udenfor Danmark om Vedkommende har Indfødsret.	Stilling i Husstanden (Husfader, Husmoder, Son, Datter, Plejedatter, Slægtning, Tyende, Logerende).	Gift, Ugift, Enke, Enke-mand, Fraskilt eller Separeret.	Stand eller Livsstilling. Stillingen betegnes saaledes, at det kan ses, om Vedkommende er Principal eller Medhjælper, f. Eks. Snekker-mester, Snekkersvend, Lærling o. s. v.	Telefon Nr.	Husleje af Beboelses-ligheden samt Antal Værelser. Loft og Pigeværelse medregnes ikke. Denne Rubrik udfyldes af Ejeren eller Vice-værten personlig.	Arbejdsgiverens Navn og Bopæl, forsaa vidt selvstændig Virksomhed ikke drives.	Forsaa vidt Tilflytning til Aarhus er sket i det sidste Aar, da		Hvis Flytning indenfor Aarhus Bygrænse er sket i det sidste Aar, da		Hvor undervises de paa denne Liste opførte Børn mellem 5 og 14 Aar? Gaar de i en offentlig Skole, maas dennes Navn anføres. Gaar de i Privatskole, anføres Børnens Navn. Hvis Børn over 7 Aar ikke søger Skole, maas Grunden hertil anføres.	Plejbørn. Udfor Plejbørn sættes sjaas i denne Rubrik.
	naar? Dato og Aartal?	hvorfra? (By, Gade og Hus-Nr.)										Bopælen Oktober Flyttedag 1922 (Gade og Hus-Nr.)	Andre Bopæle siden Oktober Flyttedag 1922 (Gade og Hus-Nr.)				
Kalden	Marie Louise Svendsen Sparre	1871	24-6	Fulden	Husmoder	Enke	Arbejderske		1	180							
	Jensine Marie Holst	1859	14-5	Frøelbjerg	Slagting											Ingenlevskole	
	Karen Sofie Sparre og Marie Sparre	1913 1916	7-4 14-7	Frøelbjerg Vilhelmsborg	Datter Datter												
Stue th	Rosbak Axel Omer	1874	24-6	Middelfert	Husfader	gift	Telegrafkontrollør		3	580	Isaktelegrafen						
	Ellen The Camilla	1880	7-11	København	Husmoder												
	Helge Emilie	1905	26-8	Frederiksborg	Datter	ugift	Kontorist									Lærings Skole Folket skole	
	Paul Edvard	1910	8-4	København	Søn												
Stue tv	Hennette Wilhelmsen	1877	18-4	Aarhus	Husmoder		Kødforhandlerke		3	750							
	Rasmus Rasmussen	1845	20-2	Vibved													
I. sal th	Lynne Margrethe Wendel	1866	5-5	Levn	Husmoder	Enke	Levner og Enke i Levn		3	900						Karlsborg	
	Gada Wendel	1907	29-4	Aarhus	Datter												
I. sal tv	August Carl Louis Christoph Müller	1872	14-8	Århus Århus Brupen	Husfader	Enke	Højt Tønselator	5731	3	650							
II. s. h. v.	Soldberg Kjeldsen, Jens	1878	12-2	Århus, Jyll.	Husfader	gift	Købmænd	2707 1500	3	700							
	Rikherdani	1887	23-6	Århus	Husmoder												
	Jens	1917	2-8		Søn												
	Luzer	1918	2-10														
	Ritze	1919	22-12														
	Rodol	1919	12-12														
	Hittelsen, Helvig Margrethe	1907	8-4	Vand	Ejende							1/5 1923	Larsen	X			
II. s. h. v.	Sorenus Martin Peter	1873	13-12	København	Husfader	gift	Soldatkontrol		3	650							
	Margrethe Louise	1875	23-10	Idis Branding	Husmoder												
	Elma Marie	1906	29-1	Aarhus	Datter												
	Gada Margrethe	1918	7-6														
III. s. h. v.	Gysel Carl William	1882	14-12	Stjernerhaart	Husfader	gift	Lagretief		3	650	4/2 Juthor Christensen						
	Theodor Rudind	1892	19-7	Handelborg	Husmoder												
	Gjinnert Margit	1918	19-7	Århus	Datter												
III. s. t. v.	Davidson Cairus Laurian	1868	2-4	Lindborg	Husfader	gift	Repræsentauf	3953	3	600	Udne Skilling f. Vidua						
	Margrethe Gabriel	1871	13-10	Rauder	Husmoder												
	Kjeld	1903	24-1	Karlens	Gden		manufaktur Carnaud										
III. s. t. v.	Johanne Axel Theodor	1890	12-1	Århus	Husfader	gift	Assistent ved Fotobureau		3	650	D. S. N.						
	Ellen Thora	1895	2-10	Baileborg	Husmoder												
	Knut Ernst	1919	28-7	Århus	Søn												
	Ellen Margrethe	1922	1-10	København	Datter												
IV. s. h. v.	Petersen Carl Høller	1899	18-3	Fjering o. Esbjerg	Husfader	gift	Telefonarbejder	2099	3	650	1/3 Jydsk Telefon						
	Hilgy Elfrida Høller	1899	8-3	Århus	Husmoder		Telefonistinde										

Bylousg. 12

Tillægsskema I. Herpaa opføres udenbys eller i Udlandet boende Personer, der driver Forretning, Haandværk eller anden selvstændig Næringsdrift i Ejendommen.

Navn	Stilling	Adresse		
		Kommune	Gade og Nr.	Hvis udenfor Danmark, vedkommende Land.

Tillægsskema II. Forsaavidt Ejeren af Ejendommen har Bopæl udenfor Aarhus, opføres hans (hendes) Navn, Stilling og Adresse paa dette Skema.

Navn	Stilling	Adresse		
		Kommune	Gade og Nr.	Hvis udenfor Danmark, vedkommende Land.

Tillægsskema III. Herpaa opføres inden- og udenlandske Selskaber, Foreninger og Institutioner, der har Kontor eller Forretningslokaler i Ejendommen.

Selskabets eller Institutionens Navn	Forretnings Branche	Telefon Nr.	Forsaavidt Selskabet er hjemmehørende udenfor Aarhus, opføres her Opholdskommunens Navn. Er Selskabet hjemmehørende i Udlandet, anføres Navnet paa Selskabets herværende Repræsentant.

Tillægsskema IV. Herpaa opføres alle indenbys boende Personer, som driver Forretning, Haandværk o. l. i Ejendommen.

Firma Navn	Indehaverens Navn	Forretnings Branche	Telefon Nr.	Privat Bopæl
	<i>P. P. P.</i>	<i>Skøjte-reparation</i>		<i>Bopæl Bøgersgade</i>

At samtlige Personer og Selskaber m. v., som har lejet Lejlighed eller Lokaler, bor eller driver Forretning i forannævnte Ejendom, er optaget paa denne Liste, bevidnes.

Aarhus, den *24 3-10* 1923.

Ejerens Navn: *Emil Nielsen*

Ejerens Bopæl: *Pantepulsausgade 18-1*

Emil Nielsen
Ejerens eller Viceværtens Underskrift.

Mandtalsliste

over

Personer, Selskaber, Foreninger og Institutioner,

der benytter Lokaler

i ovennævnte Ejendom.

I Henhold til Lov af 15. Maj 1875 § 21, jfr. § 22, paahviler det under Strafansvar vedkommende Husejer eller hans Befuldmægtigede at udfylde nærværende Skema.

Beboelsesskemaet. Alle i Ejendommen boende Personer opføres med deres fulde Navne og øvrige i Skemaet forlangte Oplysninger, uanset om de midlertidig er fraværende.

Tillægsskema I. (Se Bagsiden). Paa dette Skema opføres **udenbys eller i Udlandet boende Personer**, der driver Forretning, Haandværk eller anden selvstændig Næringsdrift i Ejendommen.

Tillægsskema II. (Se Bagsiden). Forsaavidt **Ejeren af Ejendommen** har Bopæl udenfor Aarhus, opføres hans Navn, Stilling og Adresse paa dette Skema.

Tillægsskema III. (Se Bagsiden). Herpaa opføres **inden- og udenlandske Selskaber, Foreninger og Institutioner**, der har Kontor eller Forretningslokaler i Ejendommen.

Tillægsskema IV. (Se Bagsiden). Herpaa opføres alle **indenbys boende Personer**, som driver Forretning, Haandværk o. l. i Ejendommen.

Ifald der ikke er tilstrækkelig Plads paa det tilsendte Skema til alle Ejendommens Beboere, vil flere Skemaer kunne faas udleverede ved Henvendelse paa **Skattekontoret, Mejlgade 4, 1ste Sal.** (Aabent fra Kl. 9-2 og fra 4-6).

Aarhus Byraad, i Oktober 1925.

Bemærk Bagsiden!

Optælling.

(Foretages ved Byraadets Foranstaltning).

Mandkøn 6

Kvindkøn 11

Ialt 17 Personer.

Beboelseskema. 22

Optøret i Rækkefølge saaledes: Forhus, Sidehus, Baghus. (Kælder, Stue, 1. Sal o. s. v.)	Samtlige Beboere af begge Køn. Fulde Navn. Ved Børn uden Navne sættes »Drengs eller »Piges». Det almindelig benyttede Fornavn understreges. (Mellem hver Familie maa der helst være en Linies Mellemrum).	Fødselsaar	Fødselsdag	Fødeby. Hvis udenfor Danmark om Vedkommende har Indfødsret.	Stilling i Husstanden (Husfader, Husmoder, Son, Datter, Plejeson, Plejedatter, Slægtning, Tyende, Logerende).	Gift, Ugift, Enke, Enke-mand, Fraskilt eller Separeret.	Stand eller Livsstilling. Stillingen betegnes saaledes, at det kan ses, om Vedkommende er Principal eller Medhjælper, f. Eks. Snedkermester, Snedkersvend, Lærling o. s. v.	Telefon Nr.	Husleje af Beboelseslejligheden samt Antal Værelser. Løbs- og Pigeværelse medregnes ikke. Denne Rubrik udfyldes af Ejeren eller Viceværtten personlig.	Arbejdsgiverens Navn og Bopæl, forsaa vidt selvstændig Virksomhed ikke drives.	Forsaa vidt Tilflytning til Aarhus er sket i det sidste Aar, da		Hvis Flytning indenfor Aarhus Bygrænse er sket i det sidste Aar, da		Hvor undervises de paa denne Liste opførte Børn mellem 6 og 14 Aar? Gaar de i en offentlig Skole, maa dennes Navn anføres. Gaar de i Privatskole, anføres Bestyrerens Navn. Hvis Børn over 7 Aar ikke søger Skole, maa Grunden hertil anføres.	Plejbørn. Udfor Plejbørn sættes »jas» i denne Rubrik.
											naar? Dato og Aarstal?	hvorfra? (By, Gade og Hus-Nr.)	Bopælen Oktober Flyttedag 1922 (Gade og Hus-Nr.)	Andre Bopæle siden Oktober Flyttedag 1922 (Gade og Hus-Nr.)		

1. Sal.
 ✓ Sorhus
 ✓ Stuen
 ✓ Niels Sørensen 1867 22 Jun. Randers Husfader gift Sagfører 4617 5 Van. 19 20%
 ✓ Johanne — 1870 26 Maj. Høstems Husmoder do
 ✓ Gerda — 1899 28 April. Aarhus Datter ugift
 ✓ Trane Elisabeth — 1908 2 Marts. Lystrup do do
 ✓ Mathilde Frostensen 1901 1 Maj. Aarhus Tyende do
 København
 Nystvej 61 ✓

1. Sal.
 ✓ Andreas Conrad Zachariassen 1877 2 Okt. Alla (Søndrejylland) Husfader gift Orgelbygger 1629 5 Van. 12 00
 Dagmar Maria Rosalie — 1884 24 Jul. København Husmoder "
 Sigmar Maria — 1907 19/9 Aarhus Datter ugift
 Jens Alexander — 1908 2/9 — " Son "
 Maria Majdalene — 1910 24/10 — " Datter "
 Klara Ingiborg — 1911 16/11 — " " "
 Jørgen Andreas — 1915 12/1 — " Son "

2. Sal.
 ✓ Christian Bock Jensen 1865 17/1 Nyborg Husfader gift Høbrmand 1000 5 Van. 12 00
 Amalie Elisabeth Bock Jensen 1866 25/11 København Husmoder "
 ✓ Carls Juliane Andersen 1900 10/9 Nyborg Husmoder ugift
 Dr. Margrethesvej 15

3. Sal.
 ✓ Christian Bürr 1864 20/9 Aasing Husfader gift Skoledirektør 1784 5 Van. 12 00
 Julie Elisabeth Bürr 1870 13/12 København Husmoder "
 69/11

Tillægsskema I. Herpaa opføres udenbys eller i Udlandet boende Personer, der driver Forretning, Haandværk eller anden selvstændig Næringsdrift i Ejendommen.

Navn	Stilling	Adresse		
		Kommune	Gade og Nr.	Hvis udenfor Danmark, vedkommende Land.

Tillægsskema II. Forsaavidt Ejeren af Ejendommen har Bopæl udenfor Aarhus, opføres hans (hendes) Navn, Stilling og Adresse paa dette Skema.

Navn	Stilling	Adresse		
		Kommune	Gade og Nr.	Hvis udenfor Danmark, vedkommende Land.

Tillægsskema III. Herpaa opføres inden- og udenlandske Selskaber, Foreninger og Institutioner, der har Kontor eller Forretningslokaler i Ejendommen.

Selskabets eller Institutionens Navn	Forretnings Branche	Telefon Nr.	Forsaavidt Selskabet er hjemmehørende udenfor Aarhus, opføres her Opholdskommunens Navn. Er Selskabet hjemmehørende i Udlandet, anføres Navnet paa Selskabets herværende Repræsentant.

Tillægsskema IV. Herpaa opføres alle indenbys boende Personer, som driver Forretning, Haandværk o. l. i Ejendommen.

Firma Navn	Indehaverens Navn	Forretnings Branche	Telefon Nr.	Privat Bopæl
	<i>Madsen, Malermester,</i>	<i>Maler.</i>		<i>Pantrappidansgade 24</i>

At samtlige Personer og Selskaber m. v., som har lejet Lejlighed eller Lokaler, bor eller driver Forretning i forannævnte Ejendom, er optaget paa denne Liste, bevidnes.

Aarhus, den *23. Oktober* 1923.

Ejers Navn: *M. E. Zachariassen.*

Ejers Bopæl: *Pantrappidansgade 22*

M. E. Zachariassen
Ejers eller Viceejers Underskrift.

Mandtalsliste

over

Personer, Selskaber, Foreninger og Institutioner,

der benytter Lokaler

i ovennævnte Ejendom.

I Henhold til Lov af 15. Maj 1875 § 21, jfr. § 22, paahviler det under Strafansvar vedkommende Husejer eller hans Befuldmægtigede at udfylde nærværende Skema.

Beboelseskemaet. Alle i Ejendommen boende Personer opføres med deres fulde Navne og øvrige i Skemaet forlangte Oplysninger, uanset om de midlertidig er fraværende.

Tillægsskema I. (Se Bagsiden). Paa dette Skema opføres **udenbys eller i Udlandet boende Personer**, der driver Forretning, Haandværk eller anden selvstændig Næringsdrift i Ejendommen.

Tillægsskema II. (Se Bagsiden). Forsaavidt **Ejeren af Ejendommen** har Bopæl udenfor Aarhus, opføres hans Navn, Stilling og Adresse paa dette Skema.

Tillægsskema III. (Se Bagsiden). Herpaa opføres **inden- og udenlandske Selskaber, Foreninger og Institutioner**, der har Kontor eller Forretningslokaler i Ejendommen.

Tillægsskema IV. (Se Bagsiden). Herpaa opføres alle **indenbys boende Personer**, som driver Forretning, Haandværk o. l. i Ejendommen.

Ifald der ikke er tilstrækkelig Plads paa det tilsendte Skema til alle Ejendommens Beboere, vil flere Skemaer kunne faas udleverede ved Henvendelse paa **Skattekontoret, Mejlgade 4, 1ste Sal.** (Aabent fra Kl. 9-2 og fra 4-6).

Aarhus Byraad, i Oktober 1923.

Bemærk Bagsiden!

Optælling.

(Foretages ved Byraadet Foranstaltning).

Mandkøn . . . 17

Kvindkøn . . . 30

Ialt . . . 47 Personer.

Beboelseskema. 24

Opførelse i Rækkefølge saaledes: Forhus, Sidehus, Baghus. (Kælder, Stue, 1. Sal o. s. v.)	Samtlige Beboere af begge Køn.		Fødselsaar	Fødselsdag	Fødeby. Hvis udenfor Danmark om Vedkommende har Indfødsret.	Stilling i Husstanden (Husfader, Husmoder, Son, Datter, Plejeson, Plejedatter, Slægtning, Tyende, Løgerende).	Gift, Ugift, Enke, Enke-mand, Fraskilt eller Separeret.	Stand eller Livsstilling. Stillingen betegnes saaledes, at det kan ses, om Vedkommende er Principal eller Medhjælper, f. Eks. Snedkermester, Snedkersvend, Lærling o. s. v.	Telefon Nr.	Husleje af Beboelseljigheden samt Antal Værelser. Loft- og Pigeværelse medregnes ikke. Denne Rubrik udfyldes af Ejeren eller Værdværdigen personlig.		Arbejdsgiverens Navn og Bopæl, forsaavidt selvstændig Virksomhed ikke drives.	Forsaauidt Tilflytning til Aarhus er sket i det sidste Aar, da		Hvis Flytning indenfor Aarhus Bygrænse er sket i det sidste Aar, da		Hvor undervises de paa denne Liste opførte Børn mellem 6 og 14 Aar? Gaar de i en offentlig Skole, maa dennes Navn anføres. Gaar de i Privatskole, anføres Bestyrelsens Navn. Hvis Børn over 7 Aar ikke søger Skole, maa Grunden herfor anføres.	Plejebørn. Udfor Plejebørn sættes sjas i denne Rubrik.
	naar? Dato og Aarstal?	hvorfra? (By, Gade og Hus-Nr.)								Bopælen Oktober Flyttedag 1922 (Gade og Hus-Nr.)	Andre Bopæle siden Oktober Flyttedag 1922 (Gade og Hus-Nr.)		Antal Værelser	Aarlig Leje Kr.				
I t. v.	Jens Chr. Madsen	1853	9/7	Bustbjerg (Semi)	Husfader	Gift	Malemester		6	825								
	Anna Johanne Madsen (f. Holstengen)	1869	22/7	Allerød (Tjilblund)	Husmoder	"	"											
	Anna Jensen	1900	7/8	Tisild	Løgerende	Ugift	Montørish.											
I t. h.	Niels Jensen	1880	24/5	Vejlby	Husfader	Gift	Moseløkkentalleri		8	600	Aarhus Garvare							
	Margrethe Jensen	1870	11/9	Mørkøv	Husmoder	"	"				"							
	Paula Jensen	1899	29/12	Mørkøv	Datter	"	Medhjælper				"							
	Trude do	1901	2/9	Aarhus	"	"	Telefonist				"							
	Kate do	1907	2/11	"	"	"	"				"							
II t. h.	Anna Hjartinge	1882	25/10	Aarhus	Husmoder	Enke	Hjusejer	4771	5	800								
	Anna Margrethe Hjartinge	1906	19/9	Aabo	Datter	"	"										Fsk N. Skoch	
	Ellen Kristiane Hjartinge	1908	2/5	"	"	"	"											
	Karen Elisabeth Hjartinge	1910	3/3	"	"	"	"											
	Jørgen Margrethe Kristiansen Møller	1905	28/2	Vejle	Løgerende	"	"					14. 1922	Vestergade 6 Vejle	X			Dampskibsskole	
I t. v.	Kunna Grønnet.	1888	21/12	Viborg	Husmoder	Enke	Kontorist		3	650	Land Statsbæver						Albeck's Skole	
	Jørgen Grønnet.	1913	31/10	Viborg	Søn	"	"											
I t. h.	Hans Jørgen Christian Trauberg	1878	4/12	Jakobsbo	Husfader	"	Ingeniør	3201	4	800	Aarhus Guldsmed						Købe Skole	
	Johanna Emma Trauberg	1880	14/7	Aarhus	Husmoder	"	"										Fsk Grønnet	
	Hans Jørgen Christian Trauberg	1908	5/2	"	Søn	"	"											
	Julia Emma Carlsson Trauberg	1911	13/5	"	Datter	"	"											
	Martine Julie Jensen	1900	31/7	Randers	Løgerende	Ugift	"											
II t. v.	Carl Jørgen Vøjild	1872	25/10	Vejlby	Husfader	"	Dans	5096	4	825							Morsø Skole	
	Ellen Marg. Vøjild f. Schumann	1880	10/5	Korsør	Husmoder	"	"											
	Karen Margrethe Vøjild	1912	16/7	Aarhus	Datter	"	"											
	Carl Schmidt Vøjild	1915	28/9	"	"	"	"											
	Kirsten Agnete Vøjild	1921	5/10	"	"	"	"											
III t. h.	Jens Mathias Møller	1869	19/3	Brøndby	Husfader	Gift	Lektor	3196	5	1000	Aarhus Statsretskole							
	Brutte Vilhelmine Møller	1870	19/6	Nielsen	Husmoder	Gift	"											
	Johannes Poul Møller	1906	28/8	Aarhus	Søn	Ugift	Skoleinspektør											
	Hjort Peter Sejersen	1908	19/2	Odsher	Løgerende	Ugift	"										15. Skole Torveg 4 Odsher X	
	Ellen Thomsen	1902	16/11	Herring	Husmoder	Ugift	"											
III t. v.	Edle Henriette Hege Johansen	1884	5/6	Randers	Husmoder	Enke	Skattekontor		3	625	Aarhus Skattekontor							
	Carl Hege Johansen	1910	17/4	Tilstrup p. Randers	Søn	"	"											
	Justine Marie Rasmussen	1903	11/7	Grunddal	Husmoder	Ugift	"											
	Elle Jensen	1896	27/3	Norby	Løgerende	Ugift	Kommisær											

2/17
11/19
10/20

15. Skole Torveg 4 Odsher X

19. 23. Grunddal = Thomsen 19 7

Tillægsskema I. Herpaa opføres udenbys eller i Udlandet boende Personer, der driver Forretning, Haandværk eller anden selvstændig Næringsdrift i Ejendommen.

Navn	Stilling	Adresse		
		Kommune	Gade og Nr.	Hvis udenfor Danmark, vedkommende Land.

Tillægsskema II. Forsaavidt Ejeren af Ejendommen har Bopæl udenfor Aarhus, opføres hans (hendes) Navn, Stilling og Adresse paa dette Skema.

Navn	Stilling	Adresse		
		Kommune	Gade og Nr.	Hvis udenfor Danmark, vedkommende Land.

Tillægsskema III. Herpaa opføres inden- og udenlandske Selskaber, Foreninger og Institutioner, der har Kontor eller Forretningslokaler i Ejendommen.

Selskabets eller Institutionens Navn	Forretnings Branche	Telefon Nr.	Forsaavidt Selskabet er hjemmehørende udenfor Aarhus, opføres her Opholdskommunens Navn. - Er Selskabet hjemmehørende i Udlandet, anføres Navnet paa Selskabets herværende Repræsentant.

Tillægsskema IV. Herpaa opføres alle indenbys boende Personer, som driver Forretning, Haandværk o. l. i Ejendommen.

Firma Navn	Indehaverens Navn	Forretnings Branche	Telefon Nr.	Privat Bopæl

At samtlige Personer og Selskaber m. v., som har lejet Lejlighed eller Lokaler, bor eller driver Forretning i forannævnte Ejendom, er optaget paa denne Liste, bevidnes.

Aarhus, den 24 October 1923.

Ejers Navn: Anna Kæstinge

Ejers Bopæl: Pontoppidansgade 24ⁱ

Anna Kæstinge
Ejers eller Bopællens Underskrift.

Afhentes den

Løbe-Nr.: 444/B.
Gade: Pennekjældergade
Husnummer: 24.

Mandtalsliste

over

Personer, Selskaber, Foreninger og Institutioner,

der benytter Lokaler

i ovennævnte Ejendom.

I Henhold til Lov af 15. Maj 1875 § 21, jfr. § 22, paahviler det under Strafansvar vedkommende Husejer eller hans Befuldmægtigede at udfylde nærværende Skema.

Beboelseskemaet. Alle i Ejendommen boende Personer opføres med deres fulde Navne og øvrige i Skemaet forlangte Oplysninger, uanset om de midlertidig er fraværende.

Tillægsskema I. (Se Bagsiden). Paa dette Skema opføres **udenbys eller i Udlandet boende Personer**, der driver Forretning, Haandværk eller anden selvstændig Næringsdrift i Ejendommen.

Tillægsskema II. (Se Bagsiden). Forsaavidt **Ejeren af Ejendommen** har Bopæl udenfor Aarhus, opføres hans Navn, Stilling og Adresse paa dette Skema.

Tillægsskema III. (Se Bagsiden). Herpaa opføres **inden- og udenlandske Selskaber, Foreninger og Institutioner**, der har Kontor eller Forretningslokaler i Ejendommen.

Tillægsskema IV. (Se Bagsiden). Herpaa opføres alle **indenbys boende Personer**, som driver Forretning, Haandværk o. l. i Ejendommen.

Ifald der ikke er tilstrækkelig Plads paa det tilsendte Skema til alle Ejendommens Beboere, vil flere Skemaer kunne faas udleverede ved Henvendelse paa **Skattekontoret, Mejlgade 4, 1ste Sal.** (Aabent fra Kl. 9-2 og fra 4-6).

Aarhus Byraad, i Oktober 192³

Bemærk Bagsiden!

Optælling.	
(Foretages ved Byraadets Foranstaltning).	
Mandkøn . . .	
Kvindkøn . . .	
Ialt . . .	Personer.

Beboelseskema. 21

Opførelse i Rækkefølge saaledes: Forhus, Sidehus, Baghus. (Kælder, Stue, 1. Sal o. s. v.)	Samtlige Beboere af begge Køn.		Fødselsaar	Fødselsdag	Fødeby. Hvis udenfor Danmark om Vedkommende har Indfødsret.	Stilling i Husholdningen (Husfader, Husmoder, Son, Datter, Plejesøn, Plejedatter, Slægtning, Tyende, Logerende).	Gift, ugift, Enke, Enke-mand, Fraskilt eller Separeret.	Stand eller Livsstilling. Stillingen betegnes saaledes, at det kan ses, om Vedkommende er Principal eller Medhjælper, f. Eks. Snedkermester, Snedkersvend, Lærling o. s. v.	Telefon Nr.	Husleje af Beboelseslejligheden samt Antal Værelser. Løbs- og Pigeværelser medregnes ikke. Denne Rubrik udfyldes af Ejeren eller Viceværtten personlig. Antal Værelser Aarlig Leje Kr.	Arbejdsgiverens Navn og Bopæl, forsaa vidt selvstændig Virksomhed ikke drives.	Forsaa vidt Tilflytning til Aarhus er sket i det sidste Aar, da		Hvis Flytning indenfor Aarhus Bygrænse er sket i det sidste Aar, da		Hvis undervises de paa denne Liste opførte Børn mellem 6 og 14 Aar? Gaar de i en offentlig Skole, maa dennes Navn anføres. Gaar de i Privatskole, anføres Bestyrerens Navn. Hvis Børn over 7 Aar ikke søger Skole, maa Grunden herfor anføres.	Plejebørn. Udfor Plejebørn sættes sjæst i denne Rubrik.
	naar? Dato og Aarstal?	hvorfra? (By, Gade og Hus-Nr.)										Bopælen Oktober Flyttedag 1922 (Gade og Hus-Nr.)	Andre Bopæle siden Oktober Flyttedag 1922 (Gade og Hus-Nr.)				
Sal	✓	Mads Jacob Nielsen	1869	4/5	Holsting	Husfader	Gift	Incassator		2	250	Andelsarkitektens Tryk					
"		Anna Kirstine Petrea	1871	18/6	se Gjesten	Husmoder	"	"									
"	✓	Engelborg Marie Elisabeth	1898	18/1	Strandkær	Datter	Ugift	Telefonistinde				7 pak Telefon M.F.					
"	✓	Anna-Lou Kirstine	1900	4/11	Aarhus	"	"	Telefonistinde	2640			"					
"	✓	Mary Agnesh	1904	20/4	"	"	"	"				"					
"		Valter Hugo	1908	17/4	"	Søn	"	Bliv									
"	✓	Mari Buchholdtz	1896	28/10	Kiise Booby	Logerende	Ugift	Miljøarbejder				Aarhus Lægemølle					
"		Lagom Buchholdtz	1915	27/4	Aarhus	Datter											Fjødsgade 10.

Sal t. h. ✓ Frøken Krüger

2/21

Logerende hos Smt. A. Hjerting ugift

Aarhus Lægemølle

22 Oct

Harbing

Tillægsskema I. Herpaa opføres udenbys eller i Udlandet boende Personer, der driver Forretning, Haandværk eller anden selvstændig Næringsdrift i Ejendommen.

Navn	Stilling	Adresse		
		Kommune	Gade og Nr.	Hvis udenfor Danmark, vedkommende Land.

Tillægsskema II. Forsaauidt Ejeren af Ejendommen har Bopæl udenfor Aarhus, opføres hans (hendes) Navn, Stilling og Adresse paa dette Skema.

Navn	Stilling	Adresse		
		Kommune	Gade og Nr.	Hvis udenfor Danmark, vedkommende Land.

Tillægsskema III. Herpaa opføres inden- og udenlandske Selskaber, Foreninger og Institutioner, der har Kontor eller Forretningslokaler i Ejendommen.

Selskabets eller Institutionens Navn	Forretnings Branche	Telefon Nr.	Forsaauidt Selskabet er hjemmehørende udenfor Aarhus, opføres her Opholdskommunens Navn. Er Selskabet hjemmehørende i Udlandet, anføres Navnet paa Selskabets herværende Repræsentant.

Tillægsskema IV. Herpaa opføres alle indenbys boende Personer, som driver Forretning, Haandværk o. l. i Ejendommen.

Firma Navn	Indehaverens Navn	Forretnings Branche	Telefon Nr.	Privat Bopæl

At samtlige Personer og Selskaber m. v., som har lejet Lejlighed eller Lokaler, bor eller driver Forretning i forannævnte Ejendom, er optaget paa denne Liste, bevidnes.

Aarhus, den _____ 192³

Ejers Navn: _____

Ejers Bopæl: _____

Ejers eller Viceærtens Underskrift.

(Assungade 16.)

Mandtalsliste

over

Personer, Selskaber, Foreninger og Institutioner,

der benytter Lokaler

i ovennævnte Ejendom.

I Henhold til Lov af 15. Maj 1875 § 21, jfr. § 22, paahviler det under Strafansvar vedkommende Husejer eller hans Befuldmægtigede at udfylde nærværende Skema.

Beboelseskemaet. Alle i Ejendommen boende Personer opføres med deres fulde Navne og øvrige i Skemaet forlangte Oplysninger, uanset om de midlertidig er fraværende.

Tillægsskema I. (Se Bagsiden). Paa dette Skema opføres **udenbys eller i Udlandet boende Personer**, der driver Forretning, Haandværk eller anden selvstændig Næringsdrift i Ejendommen.

Tillægsskema II. (Se Bagsiden). Forsaavidt **Ejeren af Ejendommen** har Bopæl udenfor Aarhus, opføres hans Navn, Stilling og Adresse paa dette Skema.

Tillægsskema III. (Se Bagsiden). Herpaa opføres **inden- og udenlandske Selskaber, Foreninger og Institutioner**, der har Kontor eller Forretningslokaler i Ejendommen.

Tillægsskema IV. (Se Bagsiden). Herpaa opføres alle **indenbys boende Personer**, som driver Forretning, Haandværk o. l. i Ejendommen.

Ifald der ikke er tilstrækkelig Plads paa det tilsendte Skema til alle Ejendommens Beboere, vil flere Skemaer kunne faas udleverede ved Henvendelse paa **Skattekontoret, Mejlgade 4, 1ste Sal.** (Aabent fra Kl. 9-2 og fra 4-6).

Aarhus Byraad, i Oktober 1923.

Bemærk Bagsiden!

Optælling.

(Foretages ved Byraadets Foranstaltning).

Mandkøn 15

Kvindekøn 16

Ialt . . . 31 Personer.

Beboelseskema. 26

Opførelse i Rækkefølge saaledes: Forhus, Sidehus, Baghus. (Kælder, Stue, 1. Sal o. s. v.)	Samtlige Beboere af begge Køn. Fulde Navn. Ved Børn uden Navne sættes »Dreng« eller »Pige«. Det almindelig benyttede Fornavn understreges. (Mellem hver Familie maa der helst være en Linies Mellemrum).	Fødsels-aar	Fødsels-dag	Fødeby. Hvis udenfor Danmark om Vedkommende har Indfødsret.	Stilling i Husstanden (Husfader, Husmoder, Son, Datter, Plejesøn, Plejedatter, Slægtning, Tyende, Logerende).	Gift, Ugift, Enke, Enkemand, Fraskilt eller Separeret.	Stand eller Livsstilling. Stillingen betegnes saaledes, at det kan ses, om Vedkommende er Principal eller Medhjælper, f. Eks. Snekker-mester, Snekker-svend, Lærling o. s. v.	Telefon Nr.	Husleje af Beboelseslejligheden samt Antal Værelser. Lofts- og Pigeværelse medregnes ikke. Denne Rubrik udfyldes af Ejeren eller Værzten personlig.		Arbejdsgiverens Navn og Bopæl, forsaavidt selvstændig Virksomhed ikke drives.	Forsaauidt Tilflytning til Aarhus er sket i det sidste Aar, da		Hvis Flytning indenfor Aarhus Bygrænse er sket i det sidste Aar, da		Hvor undervises de paa denne Liste opførte Børn mellem 6 og 14 Aar? Gaar de i en offentlig Skole, maa dennes Navn anføres. Gaar de i Privatskole, enføres Bestyrerens Navn. Hvis Børn over 7 Aar ikke gaar Skole, maa Grunden hertil anføres.	Plejebørn. Udfor Plejebørn sættes »Jas« i denne Rubrik.
									Antal Værelser	Aarlig Leje Kr.		naar? Dato og Aarstal?	hvorfra? (By, Gade og Hus-Nr.)	Bopælen Oktober Flyttedag 1922 (Gade og Hus-Nr.)	Andre Bopæle siden Oktober Flyttedag 1922 (Gade og Hus-Nr.)		
1ste Sal t.v.	Bloch-Jørgensen, Kristian Lauritz	1868	9/4	Silkeborg	Husfader		Kobmand	1428	5	400							
	Johanne Marie	1881	31/8	Rastbun	Husmoder												
	Agnete	1905	1/8	Kobenhavn	Datter											Katolsk skole for børnehøjskole	
	Laurits Erik	1912	6/9	-	Søn												
	Pedersen, Kristine Mathilde	1908	6/4	Lind	Tyende												
1ste Sal t.h.	Andersen, Knud Peter Sophus	1882	13/12	Aarhus	Husfader		Trafikassistent		3	500	De danske Statsbaner						
	Olga Helene	1885	21/5	København	Husmoder											Frik. Grænse, Østergade	
	Søren	1914	3/1	Aalborg	Søn												
	Inge Gertrud	1918	20/2	Skanderborg	Datter												
1ste Sal t.h.	Lunderby Cecilie	1866	25/1	Lind og Herring	Kirkesproinde i sigt												
	Philipsen Julius	1858	7/2	Randers	Ungkarl i sigt		Købmand	177	5	475	Repræsentant for H. W. Mønst. K.						
	Larsen Hans William	1866	11/10	Næstved	Husfader		Lokomotivfører	8	3	550	De danske Statsbaner						
	Christiano	1868	29/5	Tarsovej	Husmoder												
2. Sal. t.h.	Jens Jørgen Skjøgaard	1891	23/4	Aarhus	Husfader	gift	Købmand	1978	4	1000	Repræsentant for "London"						
	August Antonia Skjøgaard	1892	29/2	Lejre	Husmoder	"											
	Jens Gunnar	1912	19/8	Aarhus	Søn												
	Paul Magnus	1920	3/6	"	"												
2. Sal t.v.	Richard Hansen	1887	10/8	København	Husfader	gift	Kontorchef, cand. jur.	6236	4	1000	Tyske Hypothekforening, Aaben						
	Lisette	1893	17/11	Lejre	Husmoder	"										Dansk skole for børnehøjskole	
	Poul Borgholt	1917	4/7	Bus Skov	Søn												
	Emil	1921	10/7	Aarhus	"												
	Kirstine Andersen	1905	8/7	Logten	Husassistent							1/2 1923	Logten				
3. Sal t.v.	Rosenberg, Louis	1889	11/5	Fredericia	Husfader	gift	Repræsentant	5741	3	900	National Cash Register Comp. Dayton, Ohio. U.S.A. ved Emilias Kille København L. Bernikowvej 1						
	Emma Sophie	1891	27/6	Aarhus	Husmoder	"											
	Inger	1915	24/3	"	Datter												
	Poul	1916	22/5	"	Søn												
	Cramer, Lily Kristine	1904	14/11	Odense	Tyende												
3. Sal t.h.	Wangsgaard, Emilie Ny Nielsen	29/10	1870	Næstved	Husfader		Købmand	1190	5	975							
	Mollik Christiane	7/12	1890	Næstved	Husmoder												
	Stig	29/1	1903	Aarhus	Datter												
4. Sal	Margrethe Jacobsen	30/2	1905	Lovdal	Logende		Kontorist										

15/10

Tillægsskema I. Herpaa opføres udenbys eller i Udlandet boende Personer, der driver Forretning, Haandværk eller anden selvstændig Næringsdrift i Ejendommen.

Navn	Stilling	Adresse		
		Kommune	Gade og Nr.	Hvis udenfor Danmark, vedkommende Land.

Tillægsskema II. Forsaavidt Ejeren af Ejendommen har Bopæl udenfor Aarhus, opføres hans (hendes) Navn, Stilling og Adresse paa dette Skema.

Navn	Stilling	Adresse		
		Kommune	Gade og Nr.	Hvis udenfor Danmark, vedkommende Land.

Tillægsskema III. Herpaa opføres inden- og udenlandske Selskaber, Foreninger og Institutioner, der har Kontor eller Forretningslokaler i Ejendommen.

Selskabets eller Institutionens Navn	Forretnings Branche	Telefon Nr.	Forsaauidt Selskabet er hjemmehørende udenfor Aarhus, opføres her Opholdskommunens Navn.
			Er Selskabet hjemmehørende i Udlandet, anføres Navnet paa Selskabets herværende Repræsentant

Tillægsskema IV. Herpaa opføres alle indenbys boende Personer, som driver Forretning, Haandværk o. l. i Ejendommen.

Firma Navn	Indehaverens Navn	Forretnings Branche	Telefon Nr.	Privat Bopæl
	<i>J. Chr. Madsen</i>	<i>Malermester</i>	<i>1662</i>	<i>Sontoppidauvej, 24</i>

At samtlige Personer og Selskaber m. v., som har lejet Lejlighed eller Lokaler, bor eller driver Forretning i forannævnte Ejendom, er optaget paa denne Liste, bevidnes.

Aarhus, den *23. Okt.* 1923.

Ejeren Navn: *J. M. Jensen*
 Ejeren Bopæl: *Tielmans Plads 6^{II}*
Lee Skougmann
 Ejeren eller Viceens Underskrift.

ft i Ejendommen.

for Danmark,
nende Land.

kema.

for Danmark,
nende Land.

ndommen.

le udenfor Aarhus,
ens Navn.

et, anføres Navnet
præsenteret.

Bopæl

pidauog, 24

