

Te.
Op.
Århus FT 1923

96

1836
1836

04763

Folkeregistret

Erhvervsarkivet

1836



8023992041

1885 - 1953
Skattemandtalister

1923
J. Michaelsengade
m.m.

8023992041

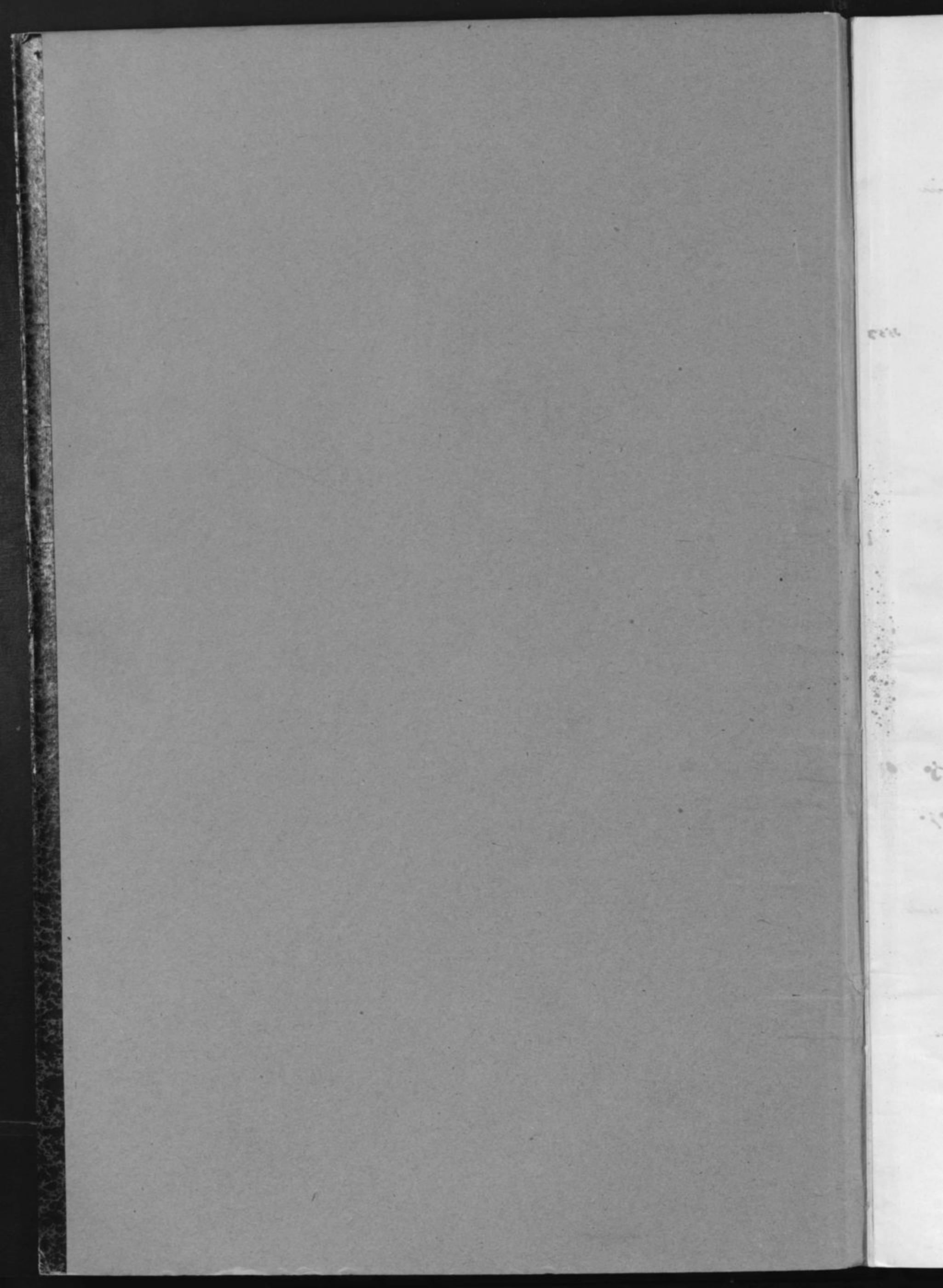

Mandtalsliste

over

Personer, Selskaber, Foreninger og Institutioner,

der benytter Lokaler

i ovennævnte Ejendom.

I Henhold til Lov af 15. Maj 1875 § 21, jfr. § 22, paahviler det under Strafansvar vedkommende Husejer eller hans Befuldmægtigede at udfylde nærværende Skema.

Beboelsesskemaet. Alle i Ejendommen boende Personer opføres med deres fulde Navne og øvrige i Skemaet forlangte Oplysninger, uanset om de midlertidig er fraværende.

Tillægsskema I. (Se Bagsiden). Paa dette Skema opføres **udenbys eller i Udlandet boende Personer**, der driver Forretning, Haandværk eller anden selvstændig Næringsdrift i Ejendommen.

Tillægsskema II. (Se Bagsiden). Forsaavidt **Ejeren af Ejendommen** har Bopæl udenfor Aarhus, opføres hans Navn, Stilling og Adresse paa dette Skema.

Tillægsskema III. (Se Bagsiden). Herpaa opføres **inden- og udenlandske Selskaber, Foreninger og Institutioner**, der har Kontor eller Forretningslokaler i Ejendommen.

Tillægsskema IV. (Se Bagsiden). Herpaa opføres alle **indenbys boende Personer**, som driver Forretning, Haandværk o. l. i Ejendommen.

Ifald der ikke er tilstrækkelig Plads paa det tilsendte Skema til alle Ejendommens Beboere, vil flere Skemaer kunne faas udleverede ved Henvendelse paa **Skattekontoret, Mejlgade 4, 1ste Sal.** (Aabent fra Kl. 9-2 og fra 4-6).

Aarhus Byraad, i Oktober 1925.

Bemærk Bagsiden!

Optælling.

(Foretages ved Byraadets Foranstaltning).

Mændkøn . . . 21

Kvindekøn . . . 21

Ialt . . . 42 Personer.

Beboelseskema.

18

| Opføres i Rækkefølge saaledes: Forhus, Sidehus, Baghus. (Kælder, Stue, 1. Sal o. s. v.) | Samtlige Beboere af begge Kon. Fulde Navn. Ved Børn uden Navne sættes »Drengs eller »Piges. Det almindelig benyttede Fornavn understreges. (Mellem hver Familie maa der helst være en Linies Mellemrum). | Fødselsaar | Fødselsdag | Fødeby. Hvis udenfor Danmark om Vedkommende har Indfødsret. | Stilling i Husstanden (Husfader, Husmoder, Son, Datter, Plejedatter, Slægting, Tyende, Logerende). | Gift, Ugift, Enke, Enke-mand, Fraskilt eller Separeret. | Stand eller Livsstilling. Stillingen betegnes saaledes, at det kan ses, om Vedkommende er Principal eller Medhjælper, f. Eks. Snekker-mester, Snekker-svend, Lærling o. s. v. | Telefon Nr. | Husleje af Beboelses-lejligheden samt Antal Værelser. Loft- og Pigeværelse medregnes ikke. Denne Rubrik udfyldes af Ejeren eller Vice-værten personlig. Antal Værelser Aarlig Leje Kr. | Arbejdsgiverens Navn og Bopæl, forsaavidt selvstændig Virksomhed ikke drives. | Forsaauidt Tillyfytning til Aarhus er sket i det sidste Aar, da | | Hvis Flytning indenfor Aarhus Bygrænse er sket i det sidste Aar, da | | Hvor undervises de paa denne Liste opførte Børn mellem 6 og 14 Aar? Gaar de i en offentlig Skole, maa dennes Navn anføres. Gaar de i Privatskole, anføres Bestyrerens Navn. Hvis Børn over 7 Aar ikke søger Skole, maa Grunden hertil anføres. | Plejebørn. Udfor Plejebørn sættes »Ja» i denne Rubrik. |
|---|--|--|---|---|--|---|---|-------------|--|---|---|--------------------------------|---|---|--|--|
| | | | | | | | | | | | naar? Dato og Aarstal? | hvorfra? (By, Gade og Hus-Nr.) | Bopælen Oktober Flyttedag 1922 (Gade og Hus-Nr.) | Andre Bopæle siden Oktober Flyttedag 1922 (Gade og Hus-Nr.) | | |
| 1. Sal v. | Lorin Andreas Hjerno Anna Johanna Ejvind Emil Boerge Folmer | 1872 1880 1903 1913 1917 | 17/4 18/5 2/8 12/5 24/12 | Vindel og Viborg Branders Aarhus " " | Husfader Husmoder Søn " " | Gift " " " " | Lokomotivfører Kommiss " " " | 4 | 750 | D. P. B. A/P. Hans Schoubye | | | | | Ejvind, Boerge | |
| 1. Sal v. | McKær, Helge G. N. " Pella " Knud " Poul " Knud | 1882 1888 1913 1915 1923 | 17/11 21/12 27/10 21/10 3/8 | Sundeborg Viborg Aarhus " " | Husfader " moder Søn " " | Gift " Ugift " " | Engelsk " " " " | 3853 | 4 | 750 Aarhus Men | | | | | Mandelbørg | |
| 1. Sal v. | Bodil Marie Rasmussen Hansen Edder Emma Annd Carl Gustav Ane Sofie Andersen | 1878 1909 1911 1913 1919 1945 | 17/5 5/6 15/9 11/4 19/8 29/9 | Aarhus Aarhus " " " Assens | Husmoder Datter " Søn Søn Slægting | Enke " " " " Enke | Løsluse " " " " Aldersrente | 5422 | 4 | 900,- | | | | | Ejvindgade Ejvindsgade | |
| 1. Sal v. | Alfred Christensen Sofie Elise Agnete Gilly | 1881 1881 1905 1907 | 11/11 9/11 10/4 29/11 | Vindel Aarhus København Aarhus | Husfader Husmoder Datter " | Gift " " " | Fabrikant " " " | 3689 | 4 | 900 | | | | | København Frederik | |
| 2. Sal l. h. | Oscar Johan Peter Petersen Inger Mathilde Pedersen Karl Vilhelm Petersen Ketty Vilhelm Petersen Emma Julius Petersen | 1880 1895 1907 1910 1905 | 26/4 23/12 10/8 15/5 16/10 | Aarhus " " " København | Husfader Husmoder Søn Husmoder Ung. Pige | Gift " " " " | Repræsentant " Maskinledende " " | 1763 | 4 | 830 | | | | | Mandelbørg Lise & Sørensens København | |
| 2. Sal l. h. | Poulsen, Carl Paul Jensen " Sophie Mathilde " Ernst Gottlieb " Tage Ejvind | 1888 1886 1916 1918 | 20/4 15/3 14/9 16/1 | Vindel Aarhus Vejl Aarhus | Husfader Husmoder Søn Søn | Gift " " " | Assistent v. Postvesen " " " | | 4 | 830 | | | | | København Frederik | |
| 2. Sal l. h. | Rasmussen, Alfred Erhardt " Fugleberg " Fugler | 1877 1890 1919 | 5/7 19/9 22/12 | København København Aarhus | Husfader Husmoder Datter | Gift " Ugift | Løsthandelsmand " " | | 4 | 800 | | | | | | |
| 3. Sal l. h. | Jens Peter Hansen " Peter " Anders Andersen " Lone Drabj. | 1868 1863 1884 1905 | 14/10 29/4 27/7 29/4 | Nygelbølle København Aarhus København | Husfader Husmoder " Datterdatter | Gift " Ugift Ugift | Kontorist " Assistent " | | 4 | 800 | | | | | | |

187/18
21/21

Tillægsskema I. Herpaa opføres udenbys eller i Udlandet boende Personer, der driver Forretning, Haandværk eller anden selvstændig Næringsdrift i Ejendommen.

| Navn | Stilling | Adresse | | |
|------|----------|---------|-------------|---|
| | | Kommune | Gade og Nr. | Hvis udenfor Danmark, vedkommende Land. |
| | | | | |
| | | | | |
| | | | | |
| | | | | |

Tillægsskema II. Forsaavidt Ejeren af Ejendommen har Bopæl udenfor Aarhus, opføres hans (hendes) Navn, Stilling og Adresse paa dette Skema.

| Navn | Stilling | Adresse | | |
|------|----------|---------|-------------|---|
| | | Kommune | Gade og Nr. | Hvis udenfor Danmark, vedkommende Land. |
| | | | | |
| | | | | |
| | | | | |
| | | | | |

Tillægsskema III. Herpaa opføres inden- og udenlandske Selskaber, Foreninger og Institutioner, der har Kontor eller Forretningslokaler i Ejendommen.

| Selskabets eller Institutionens Navn | Forretnings Branche | Telefon Nr. | Forsaavidt Selskabet er hjemmehørende udenfor Aarhus, opføres her Opholdskommunens Navn. Er Selskabet hjemmehørende i Udlandet, anføres Navnet paa Selskabets herværende Repræsentant |
|--------------------------------------|---------------------|-------------|---|
| | | | |
| | | | |
| | | | |
| | | | |

Tillægsskema IV. Herpaa opføres alle indenbys boende Personer, som driver Forretning, Haandværk o. l. i Ejendommen.

| Firma Navn | Indehaverens Navn | Forretnings Branche | Telefon Nr. | Privat Bopæl |
|------------|-------------------|---------------------|-------------|--------------|
| | | | | |
| | | | | |
| | | | | |
| | | | | |
| | | | | |
| | | | | |

At samtlige Personer og Selskaber m. v., som har lejet Lejlighed eller Lokaler, bor eller driver Forretning i forannævnte Ejendom, er optaget paa denne Liste, bevidnes.

Aarhus, den 25/10 1923.

Ejerens Navn:

Arul Rindland

Ejerens Bopæl:

Issevegade 18⁴

Ejerens eller Viceværtens Underskrift.

Afhentes den

LøbeNr.: 4545B

Gade: Assocergade

Husnummer: 18

Mandtalsliste

over

Personer, Selskaber, Foreninger og Institutioner,

der benytter Lokaler

i ovennævnte Ejendom.

I Henhold til Lov af 15. Maj 1875 § 21, jfr. § 22, paahviler det under Strafansvar vedkommende Husejer eller hans Befuldmægtigede at udfylde nærværende Skema.

Beboelsesskemaet. Alle i Ejendommen boende Personer opføres med deres fulde Navne og øvrige i Skemaet forlangte Oplysninger, uanset om de midlertidig er fraværende.

Tillægsskema I. (Se Bagsiden). Paa dette Skema opføres **udenbys eller i Udlandet boende Personer**, der driver Forretning, Haandværk eller anden selvstændig Næringsdrift i Ejendommen.

Tillægsskema II. (Se Bagsiden). Forsaavidt **Ejeren af Ejendommen** har Bopæl udenfor Aarhus, opføres hans Navn, Stilling og Adresse paa dette Skema.

Tillægsskema III. (Se Bagsiden). Herpaa opføres **inden- og udenlandske Selskaber, Foreninger og Institutioner**, der har Kontor eller Forretningslokaler i Ejendommen.

Tillægsskema IV. (Se Bagsiden). Herpaa opføres alle **indenbys boende Personer**, som driver Forretning, Haandværk o. l. i Ejendommen.

Ifald der ikke er tilstrækkelig Plads paa det tilsendte Skema til alle Ejendommens Beboere, vil flere Skemaer kunne faas udleverede ved Henvendelse paa **Skattekontoret, Mejlgade 4, 1ste Sal.** (Aabent fra Kl. 9-2 og fra 4-6).

Aarhus Byraad, i Oktober 1923

Bemærk Bagsiden!

Optælling.

(Foretages ved Byraadets Foranstaltning).

Mandkøn . . .

Kvindkøn . . .

Ialt . . .

Personer.

Beboelseskema. 18

| Opførelse i Rækkefølge saaledes: Forhus, Sidehus, Baghus, (Kælder, Stue, 1. Sal o. s. v.) | Samtlige Beboere af begge Køn. | | Fødeby. Hvis udenfor Danmark om Vedkommende har Indfødsret. | Stilling i Husstanden (Husfader, Husmoder, Son, Datter, Plejesøn, Plejedatter, Slægtning, Tyende, Løgerende). | Gift, ugift, Enke, Enke-mand, Fraskilt eller Separeret. | Stand eller Livsstilling. Stillingen betegnes saaledes, at det kan ses, om Vedkommende er Principal eller Medhjælper, f. Eks. Snedkermester, Snedkersvend, Lærling o. s. v. | Telefon Nr. | Husleje af Beboelseslejligheden samt Antal Værelser. Loft- og Pigeværelser medregnes ikke. Denne Rubrik udfyldes af Ejeren eller Viceværten personlig. | Arbejdsgiverens Navn og Bopæl, forsaa vidt selvstændig Virksomhed ikke drives. | Forsaa vidt Tilflytning til Aarhus er sket i det sidste Aar, da | | Hvis Flytning indenfor Aarhus Bygrænse er sket i det sidste Aar, da | | Hvis undervises de paa denne Liste opførte Børn mellem 6 og 14 Aar? Gaa de i en offentlig Skole, maas dennes Navn anføres. Gaa de i Privatskole, anføres Bestyrerens Navn. Hvis Børn over 7 Aar ikke søger Skole, maas Grunden hertil anføres. | Plejebørn. Udfor Plejebørn sættes x i denne Rubrik. |
|---|--------------------------------|--------------------------------|---|---|---|---|-------------|--|--|---|---|---|--|--|---|
| | naar? Data og Aarstal? | hvorfra? (By, Gade og Hus-Nr.) | | | | | | | | Bopælen Oktober Flyttedag 1922 (Gade og Hus-Nr.) | Andre Bopæle siden Oktober Flyttedag 1922 (Gade og Hus-Nr.) | | | | |
| 44 Sal 1. o. ✓ | Anders Rønne | 1878 25/5 | København | Konfader | Gift | Ordningsfører | | 4 650 | De danske Statsbaner | 10/22 | Nyby | | | | |
| " | Anna Helene Rønne | 1877 17/7 | do. | Konmoder | Gift | | | 4 | | " | " | | | | |
| " | Niklas Rønne | 1904 24/7 | do. | L. Søn | Ugift | Matematiker | | | J. V. siden 1914 | " | " | | | | |
| " | Wim Rønne | 1905 7/11 | do. | Søn | Ugift | Snedkermester | | | do. | " | " | | | | |
| " | Annie Rønne | 1909 24/9 | Niborg | Datter | Ugift | | | | | " | " | | | | Fjernsynskole |
| " | Kamma Rønne | 1912 18/5 | do. | Datter | Ugift | | | | | " | " | | | | do. |

3/13

Tillægsskema I. Herpaa opføres udenbys eller i Udlandet boende Personer, der driver Forretning, Haandværk eller anden selvstændig Næringsdrift i Ejendommen.

| Navn | Stilling | Adresse | | |
|------|----------|---------|-------------|---|
| | | Kommune | Gade og Nr. | Hvis udenfor Danmark, vedkommende Land. |
| | | | | |
| | | | | |
| | | | | |
| | | | | |

Tillægsskema II. Forsaavidt Ejeren af Ejendommen har Bopæl udenfor Aarhus, opføres hans (hendes) Navn, Stilling og Adresse paa dette Skema.

| Navn | Stilling | Adresse | | |
|------|----------|---------|-------------|---|
| | | Kommune | Gade og Nr. | Hvis udenfor Danmark, vedkommende Land. |
| | | | | |
| | | | | |
| | | | | |
| | | | | |

Tillægsskema III. Herpaa opføres inden- og udenlandske Selskaber, Foreninger og Institutioner, der har Kontor eller Forretningslokaler i Ejendommen.

| Selskabets eller Institutionens Navn | Forretnings Branche | Telefon Nr. | Forsaauidt Selskabet er hjemmehørende udenfor Aarhus, opføres her Opholdskommunens Navn. Er Selskabet hjemmehørende i Udlandet, anføres Navnet paa Selskabets herværende Repræsentant. |
|--------------------------------------|---------------------|-------------|--|
| | | | |
| | | | |
| | | | |
| | | | |

Tillægsskema IV. Herpaa opføres alle indenbys boende Personer, som driver Forretning, Haandværk o. l. i Ejendommen.

| Firma Navn | Indehaverens Navn | Forretnings Branche | Telefon Nr. | Privat Bopæl |
|------------|-------------------|---------------------|-------------|--------------|
| | | | | |
| | | | | |
| | | | | |
| | | | | |
| | | | | |
| | | | | |

At samtlige Personer og Selskaber m. v., som har lejet Lejlighed eller Lokaler, bor eller driver Forretning i forannævnte Ejendom, er optaget paa denne Liste, bevidnes.

Aarhus, den 25/10 1923

Ejerens Navn:

Axel Roskilde

Ejerens Bopæl:

Isengade 18 4

Ejerens eller Viceværtens Underskrift.

Mandtalsliste

over

Personer, Selskaber, Foreninger og Institutioner,

der benytter Lokaler

i ovennævnte Ejendom.

I Henhold til Lov af 15. Maj 1875 § 21, jfr. § 22, paahviler det under Strafansvar vedkommende Husejer eller hans Befuldmægtigede at udfylde nærværende Skema.

Beboelsesskemaet. Alle i Ejendommen boende Personer opføres med deres fulde Navne og øvrige i Skemaet forlangte Oplysninger, uanset om de midlertidig er fraværende.

Tillægsskema I. (Se Bagsiden). Paa dette Skema opføres **udenbys eller i Udlandet boende Personer**, der driver Forretning, Haandværk eller anden selvstændig Næringsdrift i Ejendommen.

Tillægsskema II. (Se Bagsiden). Forsaavidt **Ejeren af Ejendommen** har Bopæl udenfor Aarhus, opføres hans Navn, Stilling og Adresse paa dette Skema.

Tillægsskema III. (Se Bagsiden). Herpaa opføres **inden- og udenlandske Selskaber, Foreninger og Institutioner**, der har Kontor eller Forretningslokaler i Ejendommen.

Tillægsskema IV. (Se Bagsiden). Herpaa opføres alle **indenbys boende Personer**, som driver Forretning, Haandværk o. l. i Ejendommen.

Ifald der ikke er tilstrækkelig Plads paa det tilsendte Skema til alle Ejendommens Beboere, vil flere Skemaer kunne faas udleverede ved Henvendelse paa **Skattekontoret, Mejlgade 4, 1ste Sal.** (Aabent fra Kl. 9-2 og fra 4-6).

Aarhus Byraad, i Oktober 1923.

Bemærk Bagsiden!

Optælling.

(Foretages ved Byraadets Foranstaltning).

Mandkøn . . . 5

Kvindekøn . . . 8

Ialt . . . 13 Personer.

Beboelseskema. 70

| Opførelse i Rækkefølge saaledes: Forhus, Sidehus, Baghus. (Kælder, Stue, 1. Sal o. s. v.) | Samtlige Beboere af begge Kon. | | Fødselsaar | Fødselsdag | Fødeby. Hvis udenfor Danmark om Vedkommende har Indfødsret. | Stilling i Husstanden (Husfader, Husmoder, Son, Datter, Plejeson, Plejedatter, Slægtning, Tyende, Løgerende). | Gift, Ugift, Enke, Enke-mand, Fraskilt eller Separeret. | Stand eller Livsstilling. Stillingen betegnes saaledes, at det kan ses, om Vedkommende er Principal eller Medhjælper, f. Eks. Snedkermester, Snedkersvend, Lærling o. s. v. | Telefon Nr. | Husleje af Beboelseslejligheden samt Antal Værelser. | | Arbejdsgiverens Navn og Bopæl, forsaa vidt selvstændig Virksomhed ikke drives. | Forsaa vidt Tilflytning til Aarhus er sket i det sidste Aar, da | | Hvis Flytning indenfor Aarhus Bygrænse er sket i det sidste Aar, da | | Hvor undervises de paa denne Liste opførte Børn mellem 6 og 14 Aar? Gaar de i en offentlig Skole, maas dennes Navn anføres. Gaar de i Privatskole, anføres Betsyrens Navn. Hvis Børn over 7 Aar ikke søger Skole, maas Grunden hertil anføres. | Plejebørn. Udfor Plejebørn sættes sjaas i denne Rubrik. |
|---|--------------------------------|--------------------------------|------------|------------|---|---|---|---|-------------|--|---|--|---|-----------------|---|--|--|---|
| | naar? Dato og Aartal? | hvorfra? (By, Gade og Hus-Nr.) | | | | | | | | Bopælen Oktober Flyttedag 1922 (Gade og Hus-Nr.) | Andre Bopæle siden Oktober Flyttedag 1922 (Gade og Hus-Nr.) | | Antal Værelser | Aarlig Leje Kr. | | | | |
| Stuen | Artha Maria Jørgensen. | | 1855 | 26-6 | Skarup | Husmoder | Enke | Husmoder | | | | | | | | | | |
| - | Paul Jørgensen | | 1875 | 8-5 | Skibby | Søn | Ugift | Lektor | 4929 | 4 | 900 | Aarslevsberg Skole | | | de afca. 23 V | | | |
| 1. Sal | Jens P. Frijs | | 1873 | 11-10 | Frederik | Husfader | | Togmand | 6049 | 4 | 800 | % Arhus Ekt. Svog. | | | | | | |
| - | Mikha Christens Frijs | | 1873 | 12-11 | Sjælland | Husmoder | | | | | | | | | | | | |
| - | Marie de Frijs | | 1898 | 3-4 | Skibby | Datter | | Kontorhustru | | | | Lykke Skole | | | | | | |
| - | Mathilde de Frijs | | 1905 | 19-5 | Arhus | de | | | | | | | | | | | | |
| 2. Sal | Bojs Frederik Skjold | | 1882 | 12-12 | Skolekøbenhavn | Husfader | | Tillemagler | 4698 | 4 | 1100 | Arhus Skifabrik | | | | | | |
| - | Fride Skjold | | 1892 | 4-2 | Arhus | Husmoder | | | | | | | | | | | | |
| - | Lise Skjold | | 1923 | 1-1 | " | Datter | | | | | | | | | | | | |
| - | Agnes Marie Wøller | | 1904 | 10-11 | " | Tyende | | Husassistent | | | | | | | | | | |
| 3. Sal | Julius Wilhelm Spundberg | | 1866 | 2-7 | København | Husfader | Ugift | Overbibliothekar | 1433 | 4 | 825 | Skolebibliothek i Arhus | | | | | | |
| 4. Sal | Pauline Thode | | 1872 | 2-2 | Skue | Skolebestyrer | Enke | Skolebestyrer | | | | Overbibliothekspundberg | | | | | | |
| - | Christian Baltzer Jensen | | 1902 | 2-3 | Skibby | Husmoder | Ugift | | | | | | | | | | | |

2. Skolebestyrer
 til Skolebestyrer i Arhus

Tillægsskema I. Herpaa opføres udenbys eller i Udlandet boende Personer, der driver Forretning, Haandværk eller anden selvstændig Næringsdrift i Ejendommen.

| Navn | Stilling | Adresse | | |
|------|----------|---------|-------------|---|
| | | Kommune | Gade og Nr. | Hvis udenfor Danmark, vedkommende Land. |
| | | | | |
| | | | | |
| | | | | |
| | | | | |

Tillægsskema II. Forsaavidt Ejeren af Ejendommen har Bopæl udenfor Aarhus, opføres hans (hendes) Navn, Stilling og Adresse paa dette Skema.

| Navn | Stilling | Adresse | | |
|------|----------|---------|-------------|---|
| | | Kommune | Gade og Nr. | Hvis udenfor Danmark, vedkommende Land. |
| | | | | |
| | | | | |
| | | | | |
| | | | | |

Tillægsskema III. Herpaa opføres inden- og udenlandske Selskaber, Foreninger og Institutioner, der har Kontor eller Forretningslokaler i Ejendommen.

| Selskabets eller Institutionens Navn | Forretnings Branche | Telefon Nr. | Forsaavidt Selskabet er hjemmehørende udenfor Aarhus, opføres her Opholdskommunens Navn. Er Selskabet hjemmehørende i Udlandet, anføres Navnet paa Selskabets herværende Repræsentant |
|--------------------------------------|---------------------|-------------|---|
| | | | |
| | | | |
| | | | |
| | | | |

Tillægsskema IV. Herpaa opføres alle indenbys boende Personer, som driver Forretning, Haandværk o. l. i Ejendommen.

| Firma Navn | Indehaverens Navn | Forretnings Branche | Telefon Nr. | Privat Bopæl |
|------------|-------------------|---------------------|-------------|--------------|
| | | | | |
| | | | | |
| | | | | |
| | | | | |
| | | | | |
| | | | | |

At samtlige Personer og Selskaber m. v., som har lejet Lejlighed eller Lokaler, bor eller driver Forretning i forannævnte Ejendom, er optaget paa denne Liste, bevidnes.

Aarhus, den 20 - 10 - 1923.

Ejerens Navn: *H. F. Friis*

Ejerens Bopæl: *Assensgade 20 F*

Ejerens eller Viceværtens Underskrift.

Mandtalsliste

over

Personer, Selskaber, Foreninger og Institutioner,

der benytter Lokaler

i ovennævnte Ejendom.

I Henhold til Lov af 15. Maj 1875 § 21, jfr. § 22, paahviler det under Strafansvar vedkommende Husejer eller hans Befuldmægtigede at udfylde nærværende Skema.

Beboelseskemaet. Alle i Ejendommen boende Personer opføres med deres fulde Navne og øvrige i Skemaet forlangte Oplysninger, uanset om de midlertidig er fraværende.

Tillægsskema I. (Se Bagsiden). Paa dette Skema opføres **udenbys eller i Udlandet boende Personer**, der driver Forretning, Haandværk eller anden selvstændig Næringsdrift i Ejendommen.

Tillægsskema II. (Se Bagsiden). Forsaavidt **Ejeren af Ejendommen** har Bopæl udenfor Aarhus, opføres hans Navn, Stilling og Adresse paa dette Skema.

Tillægsskema III. (Se Bagsiden). Herpaa opføres **inden- og udenlandske Selskaber, Foreninger og Institutioner**, der har Kontor eller Forretningslokaler i Ejendommen.

Tillægsskema IV. (Se Bagsiden). Herpaa opføres alle **indenbys boende Personer**, som driver Forretning, Haandværk o. l. i Ejendommen.

Ifald der ikke er tilstrækkelig Plads paa det tilsendte Skema til alle Ejendommens Beboere, vil flere Skemaer kunne faas udleverede ved Henvendelse paa **Skattekontoret, Mejlgade 4, 1ste Sal.** (Aabent fra Kl. 9-2 og fra 4-6).

Aarhus Byraad, i Oktober 1923.

Bemærk Bagsiden!

Optælling.

(Foretages ved Byraadets Foranstaltning).

Mandkøn 13

Kvindekøn 19

Ialt . . . 32 Personer.

Beboelseskema.

24

| Opføres i Rækkefølge saaledes: Forhus, Sidehus, Baghus. (Kælder, Stue, 1. Sal o. s. v.) | Samtlige Beboere af begge Køn. Fulde Navn. Ved Børn uden Navne sættes »Dreng« eller »Pige«. Det almindelig benyttede Fornavn understreges. (Mellem hver Familie maa der helst være en Linies Mellemrum). | Fødselsaar | Fødselsdag | Fødeby. Hvis udenfor Danmark om Vedkommende har Indfødsret. | Stilling i Husstanden (Hustader, Husmoder, Son, Datter, Plejeson, Plejedatter, Slægtning, Tyende, Løgerende). | Gift, Ugift, Enke, Enke-mand, Fraskilt eller Separeret. | Stand eller Livsstilling. Stillingen betegnes saaledes, at det kan ses, om Vedkommende er Principal eller Medhjælper, f. Eks. Snedkermester, Snedkerlærling o. s. v. | Telefon Nr. | Husleje af Beboelses-liglegheden samt Antal Værelser. Loft og Pigeværelse medregnes ikke. Denne Rubrik udfyldes af Ejeren eller Værdvarten personlig. | | Arbejdsgiverens Navn og Bopæl, forsaavidt selvstændig Virksomhed ikke drives. | Forsaauidt Tilflytning til Aarhus er sket i det sidste Aar, da | | Hvis Flytning indenfor Aarhus Bygrænse er sket i det sidste Aar, da | | Hvor undervises de paa denne Liste opførte Børn mellem 6 og 14 Aar? Gaar de i en offentlig Skole, maa dennes Navn anføres. Gaar de i Privatskole, anføres Bestyrerens Navn. Hvis Børn over 7 Aar ikke søger Skole, maa Grunden herfor anføres. | Plejebørn. Udfør Plejebørn sættes sjældent i denne Rubrik. |
|---|---|------------|------------|--|---|---|--|-------------|---|-----------------|---|--|--------------------------------|---|---|--|--|
| | | | | | | | | | Antal Værelser | Aarlig Leje Kr. | | naar? Dato og Aarstal? | hvorfra? (By, Gade og Hus-Nr.) | Bopælen Oktober Flyttedag 1922 (Gade og Hus-Nr.) | Andre Bopæle siden Oktober Flyttedag 1922 (Gade og Hus-Nr.) | | |
| Stuen | Christian Ludvig Levidorff | 1875 | 27/3 | Brandsøvej | Husfader | g | Bankdirektør | 5075 | 3 | 600- | 1/2 Aarhus Folkelund | | | | | | |
| | Johanne Cecilie Agnete | 1880 | 6/9 | Aarhus | Husmoder | g | | | | | | | | | | | |
| | Gerda | 1902 | 17/5 | " | Datter | u | Kontorist | | | | Præstevogns Ammehus | | | | | | |
| | Nelly | 1905 | 17/8 | " | " | u | " | | | | Det Mikalms skole | | | | | | |
| Kvart. | Ludvig Georg Mosel | 1869 | 4/5 | Rødning | Fader | g | Købmand | 4255 | 3 | 500- | | | | | | | |
| | Marie Peter | 1873 | 28/3 | Tversøed | Moder | " | | | | | | | | | | | |
| | Carl Victor Mosel | 1904 | 2/12 | Hjortekær | Søn | u | Kontorist | | | | Hedvig | | | | | | |
| | Emmy Lovvig Mosel | 1908 | 29/6 | " | Datter | " | | | | | | | | | | | |
| 1 Sal | Hans Christian Soenge | 1876 | 25/6 | Rødning | Husfader | g | Revisor | 486 | 3 | 650- | Halsbørne | | | | | | |
| | Anna Kristine Soenge | 1881 | 3/4 | Hjortekær | Husmoder | g | | | | | | | | | | | |
| | Agnes Friederike | 1907 | 4/11 | Hjortekær | Datter | u | | | | | | | | | | | |
| | Hilfryd Soenge | 1911 | 5/11 | " | Søn | " | | | | | | | | | | | |
| 1. Sal | Ludvig Johan Adolf Foubert | 1876 | 29/4 | Ljstak | Husfader | g | Købmand | 1067 | 5 | 1100- | | | | | | | |
| | Agnes Cecilie Charlotte Foubert | 1883 | 13/7 | Hjortekær | Husmoder | g | | | | | | | | | | | |
| | Ingvald Olaf Magrette Foubert | 1906 | 1/5 | Skov | Datter | u | | | | | | | | | | | |
| | Louise Margit Foubert | 1912 | 7/1 | Skov | " | " | | | | | | | | | | | |
| | Julie Hjortekær Foubert | 1913 | 21/7 | Skov | " | " | | | | | | | | | | | |
| | Hilfryd Foubert | 1904 | 13/10 | Skov | Husmoder | u | | | | | | | | | | | |
| 2. Sal | Christian Nielsen Gilbe | 1876 | 13/3 | Halsbørne | Husfader | g | Købmand | 3939 | 3 | 650- | | | | | | | |
| | Pauline Jensine | 1888 | 17/2 | Aarhus | Husmoder | g | | | | | | | | | | | |
| | Mogens Nielsen | 1915 | 1/9 | " | Søn | u | | | | | | | | | | | |
| | Jørgen | 1919 | 24/10 | " | " | u | | | | | | | | | | | |
| | Ole | 1921 | 4/9 | " | " | u | | | | | | | | | | | |
| Konst Marie Johansen | 1901 | 24/1 | Hjortekær | Husmoder | u | | | | | | | | | | | | |
| 2. Sal | Chr. Litta | 1870 | 21/8 | Norhøj | Husfader | g | Pløjer | 2679 | 5 | 1100- | | | | | | | |
| | Prossim Litta | 1875 | 3/7 | Skov | Husmoder | g | | | | | | | | | | | |
| | Ella Jørgensen | 1904 | 27/1 | Skov | Husmoder | u | | | | | | | | | | | |
| 3. Sal | Carl Christian Michelsen | 1880 | 17/3 | Hjortekær | Husfader | g | Jernbanestations | | 3 | 600- | Halsbørne | | | | | | |
| | Henrik Christian Michelsen | 1887 | 23/4 | Hjortekær | Husmoder | " | | | | | | | | | | | |
| 4. Sal | Pieris Nielsen | 1868 | 9/6 | Pariser | Husfader | " | Bojtrykker | | 5 | 1100- | | | | | | | |
| | Anna Nielsen | " | 17/10 | do | Husmoder | " | | | | | | | | | | | |
| | Margrethe Schouborg | 1903 | 11/4 | Aarhus | Husmoder | u | | | | | | | | | | | |

13/19

Tillægsskema I. Herpaa opføres udenbys eller i Udlandet boende Personer, der driver Forretning, Haandværk eller anden selvstændig Næringsdrift i Ejendommen.

| Navn | Stilling | Adresse | | |
|------|----------|---------|-------------|---|
| | | Kommune | Gade og Nr. | Hvis udenfor Danmark, vedkommende Land. |
| | | | | |
| | | | | |
| | | | | |
| | | | | |

Tillægsskema II. Forsaavidt Ejeren af Ejendommen har Bopæl udenfor Aarhus, opføres hans (hendes) Navn, Stilling og Adresse paa dette Skema.

| Navn | Stilling | Adresse | | |
|------|----------|---------|-------------|---|
| | | Kommune | Gade og Nr. | Hvis udenfor Danmark, vedkommende Land. |
| | | | | |
| | | | | |
| | | | | |
| | | | | |

Tillægsskema III. Herpaa opføres inden- og udenlandske Selskaber, Foreninger og Institutioner, der har Kontor eller Forretningslokaler i Ejendommen.

| Selskabets eller Institutionens Navn | Forretnings Branche | Telefon Nr. | Forsaauidt Selskabet er hjemmehørende udenfor Aarhus, opføres her Opholdskommunens Navn. |
|--------------------------------------|---------------------|-------------|---|
| | | | Er Selskabet hjemmehørende i Udlandet, anføres Navnet paa Selskabets herværende Repræsentant. |
| | | | |
| | | | |
| | | | |
| | | | |

Tillægsskema IV. Herpaa opføres alle indenbys boende Personer, som driver Forretning, Haandværk o. l. i Ejendommen.

| Firma Navn | Indehaverens Navn | Forretnings Branche | Telefon Nr. | Privat Bopæl |
|----------------------|----------------------|-----------------------|-------------|-----------------------------------|
| <i>Ch. Reinsholm</i> | <i>Ch. Reinsholm</i> | <i>Kolonialhandel</i> | <i>3101</i> | <i>Brünnegade 62^{te}</i> |
| | | | | |
| | | | | |
| | | | | |
| | | | | |

At samtlige Personer og Selskaber m. v., som har lejet Lejlighed eller Lokaler, bor eller driver Forretning i forannævnte Ejendom, er optaget paa denne Liste, bevidnes.

Aarhus, den *25/10* 1923.

Ejers Navn:

Reinsholm

Ejers Bopæl:

Brünnegade 24.

Reinsholm

Ejers eller Viceejers Underskrift.

Mandtalsliste

over

Personer, Selskaber, Foreninger og Institutioner,

der benytter Lokaler

i ovennævnte Ejendom.

I Henhold til Lov af 15. Maj 1875 § 21, jfr. § 22, paahviler det under Strafansvar vedkommende Husejer eller hans Befuldmægtigede at udfylde nærværende Skema.

Beboelseskemaet. Alle i Ejendommen boende Personer opføres med deres fulde Navne og øvrige i Skemaet forlangte Oplysninger, uanset om de midlertidig er fraværende.

Tillægsskema I. (Se Bagsiden). Paa dette Skema opføres **udenbys eller i Udlandet boende Personer**, der driver Forretning, Haandværk eller anden selvstændig Næringsdrift i Ejendommen.

Tillægsskema II. (Se Bagsiden). Forsaavidt **Ejeren af Ejendommen** har Bopæl udenfor Aarhus, opføres hans Navn, Stilling og Adresse paa dette Skema.

Tillægsskema III. (Se Bagsiden). Herpaa opføres **inden- og udenlandske Selskaber, Foreninger og Institutioner**, der har Kontor eller Forretningslokaler i Ejendommen.

Tillægsskema IV. (Se Bagsiden). Herpaa opføres alle **indenbys boende Personer**, som driver Forretning, Haandværk o. l. i Ejendommen.

Ifald der ikke er tilstrækkelig Plads paa det tilsendte Skema til alle Ejendommens Beboere, vil flere Skemaer kunne faas udleverede ved Henvendelse paa **Skattekontoret, Mejlgade 4, 1ste Sal.** (Aabent fra Kl. 9-2 og fra 4-6).

Aarhus Byraad, i Oktober 1923.

Bemærk Bagsiden!

Optælling.

(Foretages ved Byraadets Foranstaltning).

Mandkøn . . . 14

Kvindkøn . . . 15

Ialt . . . 29 Personer.

Beboelseskema. 26

| Opføres i Rækkefølge saaledes: Forhus, Sidehus, Baghus. (Kælder, Stue, 1. Sal o. s. v.) | Samtlige Beboere af begge Kon. | | Fødested. Hvis udenfor Danmark om Vedkommende har Indfødsret. | Stilling i Husstanden (Husfader, Husmoder, Son, Datter, Plejeson, Plejedatter, Slægtning, Tyende, Logerende). | Gift, Ugift, Enke, Enke-mand, Fraskilt eller Separeret. | Stand eller Livsstilling. Stillingen betegnes saaledes, at det kan ses, om Vedkommende er Principal eller Medhjælper, f. Eks. Snedkermester, Snedkersvend, Lærling o. s. v. | Telefon Nr. | Husleje af Beboelseslejligheden samt Antal Værelser. Loft- og Pigeværelse medregnes ikke. Denne Rubrik udfyldes af Ejeren eller Værtens personlig. | | Arbejdsgiverens Navn og Bopæl, forsaa vidt selvstændig Virksomhed ikke drives. | Forsaa vidt Tilflytning til Aarhus er sket i det sidste Aar, da | | Hvis Flytning indenfor Aarhus Bygrænse er sket i det sidste Aar, da | | Hvor undervises de paa denne Liste opførte Børn mellem 6 og 14 Aar? Gaar de i en offentlig Skole, maas dennes Navn anføres. Gaar de i Privatskole, anføres Bestyrelsens Navn. Hvis Børn over 7 Aar ikke søger Skole, maas Grunden hertil anføres. | Plejebørn. Udfør Plejebørn sættes op i denne Rubrik. |
|---|--|------|---|---|---|---|-----------------------|--|------------|--|---|-----------------|---|--------------------------------|---|--|
| | Fulde Navn. Ved Børn uden Navne sættes »Drengs« eller »Piges«. Det almindelig benyttede Fornavn understreges. (Mellem hver Familie maas der helst være en Linies Mellemrum). | | | | | | | Fødselsaar | Fødselsdag | | Antal Værelser | Aarlig Leje Kr. | naar? Dato og Aarstal? | hvorfra? (By, Gade og Hus-Nr.) | | |
| 1. Sal t. h. | Carl, Theodor | 1869 | 18/3 | Odense | Husfader | Gift | Stefkøber i v. Stald. | 1220 | 4 | 800 | de lauritske Skole. | 19/10 22 | Andeng, Gårdsvej 2. | | | |
| " | Katinka, Helene, Marie | 1860 | 27/10 | " | Husmoder | " | " | " | " | " | " | " | " | X | | |
| " | Mathia, Marie Thurese | 1902 | 30/7 | Lorpe | Spinde | Ugift | " | " | " | " | " | " | " | ✓ | | |
| 2. Sal t. v. | Christen Peter Pedersen Høgsted | 1875 | 17/6 | Trylser Tegn, Tønder | Husfader | Gift | Prest og Redaktør | 748 | 3 | 600 | Prest for Aarhus for Nistensvej | | | | | |
| " | Agnes Elfrida Bjørn Høgsted | 1884 | 15/7 | Aarhus | Hustru | " | " | " | " | " | " | " | " | | | |
| 1. Sal t. h. | Oluf Sumner Falsing | 1884 | 15/8 | Randers | Husfader | Gift | Bankdirektør | 2396 | 4 | 1200 | Aarhus Discobank | | | | | |
| " | Helene Frederikke Falsing | 1889 | 19/2 | Aarhus | Hustru | " | " | " | " | " | " | | | | | |
| " | Eva Falsing | 1913 | 17/5 | " | Datter | " | " | " | " | " | " | | | | | Elise Smith |
| " | Sven Falsing | 1919 | 4/9 | " | Søn | " | " | " | " | " | " | | | | | |
| " | Allan Falsing | 1921 | 16/7 | " | " | " | " | " | " | " | " | | | | | |
| 1. Sal t. v. | Walter Pauli Johannes Spallau | 1885 | 4/21 | Gading | Husfader | Gift | Bankrevisor | 507 | 2 | 700 | Aarhus Privatbank | | | | | |
| " | Agnes Spallau | 1888 | 6/4 | Gading | Husmoder | " | " | " | " | " | " | | | | | |
| 2. Sal t. h. | Henriksson Enevoldsen | 1884 | 14/1 | Litening | Husfader | Gift | Kaar | 4701 | 4 | 800 | Aarhus Kommunes Skole | | | | | |
| " | Ela Enevoldsen | 1880 | 25/10 | Lejrebo | Husmoder | " | Kaar | " | " | " | " | | | | | |
| " | Augusta Hornborg | 1904 | 2/1 | Aarhus | Husmoder | " | " | " | " | " | " | | | | | Brønnevej 43 |
| 2. Sal t. v. | Peter Nilsen Brilo | 1878 | 19/2 | Søring | Husfader | Gift | Kaar | 666 | 5 | 700 | Aarhus Kommunes Skole | | | | | |
| " | Christine Sofie Hedevig Brilo | 1874 | 19/2 | Niethuse | Husmoder | " | Kaar | " | " | " | " | | | | | |
| " | Kirsten Pedersen Brilo | 1911 | 12/8 | Lyngby | Søn | " | " | " | " | " | " | | | | | Skolestrøget |
| " | Emma Kristian Brilo | 1914 | 2/1 | Aarhus | Søn | " | " | " | " | " | " | | | | | Pragsvej 11 |
| " | Emma Hornborg | 1902 | 26/10 | Aarhus | Husmoder | " | " | " | " | " | " | | | | | |
| 3. Sal t. v. | Walter Sofie Christian | 1885 | 2/12 | Aarhus | Husfader | Gift | Kaar | 4611 | 4 | 800 | " | | | | | |
| " | Erna Auguste | 1890 | 4/4 | Lejrebo | Husmoder | " | " | " | " | " | " | | | | | |
| 4. Sal | Henry Waldemar Hansen | 1892 | 17/4 | Aarhus | Husfader | Gift | Postbud | | 2 | 200 | Aarhus Postkontor | | | | | |
| " | Engelina Mathilde Hansen | 1894 | 20/2 | Aarhus | Husmoder | " | " | " | " | " | " | | | | | |
| 3. Sal t. h. | Jacob Peter Nielsens Hansen | 86 | 31/12 | Lalby | Husfader | Gift | Jernmalning | 4820 | 3 | 700 | Jyllandske Post | | | | | |
| " | Edna Cecilie Nielsens | 91 | 12/4 | Lalby | Husmoder | " | " | " | " | " | " | | | | | |
| " | Eva Nielsens Hansen | 13 | 21/1 | Lalby | Husmoder | " | " | " | " | " | " | | | | | |
| " | Hilga | 14 | 23/9 | Lalby | Husmoder | " | " | " | " | " | " | | | | | |
| " | Oluf | 20 | 15/6 | Lalby | Søn | " | " | " | " | " | " | | | | | |

6500
+ 500
7000

17/15

Tillægsskema I. Herpaa opføres udenbys eller i Udlandet boende Personer, der driver Forretning, Haandværk eller anden selvstændig Næringsdrift i Ejendommen.

| Navn | Stilling | Adresse | | |
|------|----------|---------|-------------|---|
| | | Kommune | Gade og Nr. | Hvis udenfor Danmark, vedkommende Land. |
| | | | | |
| | | | | |
| | | | | |
| | | | | |

Tillægsskema II. Forsaavidt Ejeren af Ejendommen har Bopæl udenfor Aarhus, opføres hans (hendes) Navn, Stilling og Adresse paa dette Skema.

| Navn | Stilling | Adresse | | |
|------|----------|---------|-------------|---|
| | | Kommune | Gade og Nr. | Hvis udenfor Danmark, vedkommende Land. |
| | | | | |
| | | | | |
| | | | | |
| | | | | |

Tillægsskema III. Herpaa opføres inden- og udenlandske Selskaber, Foreninger og Institutioner, der har Kontor eller Forretningslokaler i Ejendommen.

| Selskabets eller Institutionens Navn | Forretnings Branche | Telefon Nr. | Forsaavidt Selskabet er hjemmehørende udenfor Aarhus, opføres her Opholdskommunens Navn. Er Selskabet hjemmehørende i Udlandet, anføres Navnet paa Selskabets henværende Repræsentant. |
|--------------------------------------|---------------------|-------------|--|
| | | | |
| | | | |
| | | | |
| | | | |

Tillægsskema IV. Herpaa opføres alle indenbys boende Personer, som driver Forretning, Haandværk o. l. i Ejendommen.

| Firma Navn | Indehaverens Navn | Forretnings Branche | Telefon Nr. | Privat Bopæl |
|------------|-------------------|---------------------|-------------|--------------|
| | | | | |
| | | | | |
| | | | | |
| | | | | |
| | | | | |
| | | | | |
| | | | | |
| | | | | |

At samtlige Personer og Selskaber m. v., som har lejet Lejlighed eller Lokaler, bor eller driver Forretning i forannævnte Ejendom, er optaget paa denne Liste, bevidnes.

Aarhus, den _____ 1925.

Ejers Navn:

Armander Gaubjerg

Ejers Bopæl:

Guldkornsgade 33

Ejers eller Viceværtens Underskrift.

Nielsen

Mandtalsliste

over

Personer, Selskaber, Foreninger og Institutioner,

der benytter Lokaler

i ovennævnte Ejendom.

I Henhold til Lov af 15. Maj 1875 § 21, jfr. § 22, paahviler det under Strafansvar vedkommende Husejer eller hans Befuldmægtigede at udfylde nærværende Skema.

Beboelsesskemaet. Alle i Ejendommen boende Personer opføres med deres fulde Navne og øvrige i Skemaet forlangte Oplysninger, uanset om de midlertidig er fraværende.

Tillægsskema I. (Se Bagsiden). Paa dette Skema opføres **udenbys eller i Udlandet boende Personer**, der driver Forretning, Haandværk eller anden selvstændig Næringsdrift i Ejendommen.

Tillægsskema II. (Se Bagsiden). Forsaavidt **Ejeren af Ejendommen** har Bopæl udenfor Aarhus, opføres hans Navn, Stilling og Adresse paa dette Skema.

Tillægsskema III. (Se Bagsiden). Herpaa opføres **inden- og udenlandske Selskaber, Foreninger og Institutioner**, der har Kontor eller Forretningslokaler i Ejendommen.

Tillægsskema IV. (Se Bagsiden). Herpaa opføres alle **indenbys boende Personer**, som driver Forretning, Haandværk o. l. i Ejendommen.

Ifald der ikke er tilstrækkelig Plads paa det tilsendte Skema til alle Ejendommens Beboere, vil flere Skemaer kunne faas udleverede ved Henvendelse paa **Skattekontoret, Mejlgade 4, 1ste Sal.** (Aabent fra Kl. 9-2 og fra 4-6).

Aarhus Byraad, i Oktober 1923.

Bemærk Bagsiden!

Optælling.

(Foretages ved Byraadets Foranstaltning).

Mandkøn . . . 12

Kvindkøn . . . 13

Ialt . . . 25 Personer.

Beboelseskema. 28

| Opførelse i Rækkefølge saaledes: Forhus, Sidehus, Baghus. (Kælder, Stue, 1. Sal o. s. v.) | Samtlige Beboere af begge Kon. Fulde Navn. Ved Born uden Navne sættes »Dreng« eller »Pige«. Det almindelig benyttede Fornavn understreges. (Mellem hver Familie maa der helst være en Linies Mellemrum). | Fødselsaar | Fødselsdag | Fødeby. Hvis udenfor Danmark om Vedkommende har Indfødsret. | Stilling i Husstanden (Husfader, Husmoder, Son, Datter, Plejeson, Plejedatter, Slægtning, Tyende, Løgerende). | Gift, Ugift, Enke, Enke-mand, Fraskilt eller Separeret. | Stand eller Livsstilling. Stillingen betegnes saaledes, at det kan ses, om Vedkommende er Principal eller Medhjælper, f. Eks. Snedkermester, Snedkersvend, Lærling o. s. v. | Telefon Nr. | Husleje af Beboelseligheden samt Antal Værelser. Loft- og Pigeværelse medregnes ikke. Denne Rubrik udfyldes af Ejeren eller Viceværtten personlig. | | Arbejdsgiverens Navn og Bopæl, forsaa vidt selvstændig Virksomhed ikke drives. | Forsaa vidt Tilflytning til Aarhus er sket i det sidste Aar, da | | Hvis Flytning indenfor Aarhus Bygrænse er sket i det sidste Aar, da | | Hvor undervises de paa denne Liste opførte Born mellem 6 og 14 Aar? Gaar de i en offentlig Skole, maa dennes Navn anføres. Gaar de i Privatskole, enføres Bestyrerens Navn. Hvis Born over 7 Aar ikke gaar Skole, maa Grunden hertil anføres. | Plejeborn. Udfor Plejeborn sættes »Ja« i denne Rubrik. |
|---|--|--------------------------|------------|---|---|---|---|-------------|--|--|--|---|--------------------------------|---|---|---|--|
| | | | | | | | | | Antal Værelser | Aarlig Leje Kr. | | naar? Dato og Aarstal? | hvorfra? (By, Gade og Hus-Nr.) | Bopælen Oktober Flyttedag 1922 (Gade og Hus-Nr.) | Andre Bopæle siden Oktober Flyttedag 1922 (Gade og Hus-Nr.) | | |
| I Sal h. v. | Henrich Jørgensen Jørgensen | 1887 | 25/7 | Aarslev | Husfader | | Dagvarehandler | 2 | 405 | Postværet. | | | | | | | |
| | Marie Jørgensen Jørgensen | 1893 | 9/9 | Horsens | Husmoder | | | | | | | | | | | | |
| | Boigt Jørgensen Jørgensen | 1915 | 17/10 | Aarslev | Søn | | | | | | | | | | | | |
| | Edvard Jørgensen Jørgensen | 1918 | 25/3 | | Datter | | | | | | | | | | | | |
| | Josef Jørgensen Jørgensen | 1920 | 22/2 | | | | | | | | | | | | | | |
| I Sal v. v. | Ove Christian Jørgensen Ovesen | 1896 | 12/11 | Fredericia | Husfader | | Maskinarbejder. | 3 | 550 | A. Amshøj Mejlgade 32 | | | | | | | |
| | Randy Ovesen | 1898 | 18/4 | Bramminge | Husmoder | | | | | | | | | | | | |
| | Olav Ovesen | 1917 | 17/3 | Kalsbelev | Datter | | | | | | | | | | | | |
| I Sal h. v. | Lars Marten Christian Madsen | 1877 | 25/9 | Kalundborg | Husfader | | Maskinarbejder | 2 | 950 | Danske Andelsforening, 41 Falkenbrænderi, København | | | | | | | |
| | Julius Marie Madsen | 1880 | 9/2 | Norby | Husmoder | | | | | | | | | | | | |
| I Sal v. v. | Christian Andersen | 1853 | 27/6 | Ullstrup | Husfader | | Printarbejder | 3 | 575 | | | | | | | | |
| | Anne Marie Andersen | 1863 | 27/6 | Esmer | Husmoder | | | | | | | | | | | | |
| II Sal h. v. | (Borbejst) Johann Christensen | 1869 | 1/3 | Vidterslev | | Enke | Prester. | 3 | 575 | | | | | | | | |
| II Sal h. v. | Ulrichsen men udløst | (Kvinden) opført i 50/52 | | | | | | 2 | 450 | | | | | | | | |
| III Sal h. v. | Troels Christensen Rask | 1886 | 11/11 | Sindbjerg Løng | Husfader | Ugift | Kalderer | 2 | 915 | Nationalbanken | | | | | | | |
| | Karen Mathilde Rasmussen Rask | 1887 | 25/5 | Harboes | Husmoder | | | | | | | | | | | | |
| | Arnold Christensen Rask | 1917 | 25/3 | Raskes | Søn | | | | | | | | | | | | |
| | Erk Rask | 1920 | 23/6 | AT | so | | | | | | | | | | | | |
| II Sal h. v. | Gerda Mich Hansen | 1898 | 3/1 | Sallersø Løng | Husmoder | Ugift | Løgerende | 3 | 575 | | | | | | | | |
| | Alfred Hugo John Eriksson | 1896 | 18/11 | Aarhus | Husfader | | Elektronikameriker | | | | | | | | | | |
| | Maja Eriksson | 1896 | 18/8 | " | Husmoder | | | | | | | | | | | | |
| | Lissie Hirose Eriksson | 1922 | 27/9 | " | Datter | | | | | | | | | | | | |
| III Sal v. v. | Nilsen Klara Ringved | 1899 | 7/5 | Aarhus | Husmoder | | | 3 | 270 | | | | | | | Borgvej 100 Vestergade. | |
| | Vibeke Ringved | 1913 | 31/9 | " | Datter | | | | | | | | | | | | |
| III Sal v. v. | Jørgen Eliot Thomsen | 1877 | 5/9 | Aarslev | Fraskilt | Ugift | Smiddesvend. | | | Smiddes. P. T. Pedersen Løngvej 75-77. Mødel for Vægt 1/11 | | | | | | | |
| III Sal v. v. | Emil Emers | 1887 | 31/10 | Salsøngår | Løgerende | Ugift | Arbejder. | | | Jyske Skole | | | | | | | |
| Kolden | Jørgen Waldman | 1855 | 27/1 | Pilborg | Husmoder | | Snedkermester | 16/100 | 100 | | | | | | | | |

12/113

Tillægsskema I. Herpaa opføres udenbys eller i Udlandet boende Personer, der driver Forretning, Haandværk eller anden selvstændig Næringsdrift i Ejendommen.

| Navn | Stilling | Adresse | | |
|------|----------|---------|-------------|---|
| | | Kommune | Gade og Nr. | Hvis udenfor Danmark, vedkommende Land. |
| | | | | |
| | | | | |
| | | | | |
| | | | | |

Tillægsskema II. Forsaavidt Ejeren af Ejendommen har Bopæl udenfor Aarhus, opføres hans (hendes) Navn, Stilling og Adresse paa dette Skema.

| Navn | Stilling | Adresse | | |
|------|----------|---------|-------------|---|
| | | Kommune | Gade og Nr. | Hvis udenfor Danmark, vedkommende Land. |
| | | | | |
| | | | | |
| | | | | |
| | | | | |

Tillægsskema III. Herpaa opføres inden- og udenlandske Selskaber, Foreninger og Institutioner, der har Kontor eller Forretningslokaler i Ejendommen.

| Selskabets eller Institutionens Navn | Forretnings Branche | Telefon Nr. | Forsaavidt Selskabet er hjemmehørende udenfor Aarhus, opføres her Opholdskommunens Navn. Er Selskabet hjemmehørende i Udlandet, anføres Navnet paa Selskabets henværende Repræsentant. |
|--------------------------------------|---------------------|-------------|--|
| | | | |
| | | | |
| | | | |
| | | | |

Tillægsskema IV. Herpaa opføres alle indenbys boende Personer, som driver Forretning, Haandværk o. l. i Ejendommen.

| Firma Navn | Indehaverens Navn | Forretnings Branche | Telefon Nr. | Privat Bopæl |
|------------|-------------------|---------------------|-------------|--------------|
| | | | | |
| | | | | |
| | | | | |
| | | | | |
| | | | | |
| | | | | |
| | | | | |
| | | | | |

At samtlige Personer og Selskaber m. v., som har lejet Lejlighed eller Lokaler, bor eller driver Forretning i forannævnte Ejendom, er optaget paa denne Liste, bevidnes.

Aarhus, den 24/10 1923.

Ejers Navn:

G. Andersen

Ejers Bopæl:

Abbenegade 28 I

Ejers eller Viceværtens Underskrift.

Mandtalsliste

over

Personer, Selskaber, Foreninger og Institutioner,

der benytter Lokaler

i ovennævnte Ejendom.

I Henhold til Lov af 15. Maj 1875 § 21, jfr. § 22, paahviler det under Strafansvar vedkommende Husejer eller hans Befuldmægtigede at udfylde nærværende Skema.

Beboelsesskemaet. Alle i Ejendommen boende Personer opføres med deres fulde Navne og øvrige i Skemaet forlangte Oplysninger, uanset om de midlertidig er fraværende.

Tillægsskema I. (Se Bagsiden). Paa dette Skema opføres **udenbys eller i Udlandet boende Personer**, der driver Forretning, Haandværk eller anden selvstændig Næringsdrift i Ejendommen.

Tillægsskema II. (Se Bagsiden). Forsaavidt **Ejeren af Ejendommen** har Bopæl udenfor Aarhus, opføres hans Navn, Stilling og Adresse paa dette Skema.

Tillægsskema III. (Se Bagsiden). Herpaa opføres **inden- og udenlandske Selskaber, Foreninger og Institutioner**, der har Kontor eller Forretningslokaler i Ejendommen.

Tillægsskema IV. (Se Bagsiden). Herpaa opføres alle **indenbys boende Personer**, som driver Forretning, Haandværk o. l. i Ejendommen.

Ifald der ikke er tilstrækkelig Plads paa det tilsendte Skema til alle Ejendommens Beboere, vil flere Skemaer kunne faas udleverede ved Henvendelse paa **Skattekontoret, Mejlgade 4, 1ste Sal.** (Aabent fra Kl. 9-2 og fra 4-6).

Aarhus Byraad, i Oktober 1923.

Bemærk Bagsiden!

Optælling.

(Foretages ved Byraadets Foranstaltning).

Mandkøn 9

Kvindekøn 19

Ialt 28 Personer.

Beboelseskema. 30

| Opføres i Rækkefølge saaledes: Forhus, Sidehus, Baghus. (Kælder, Stue, l. Sal o. s. v.) | Samtlige Beboere af begge Kon. | | Fod. sels- aar | Fod. sels- dag | Fødeby. Hvis udenfor Danmark om Vedkommende har Indfødsret. | Stilling i Hus- standen (Husfader, Hus- moder, Son, Datter, Plejeson, Plejedatter, Slægt- ning, Tyende, Logerende). | Gift, Ugift, Enke, Enke- mand, Fraskilt, eller Separeret. | Stand eller Livsstilling. Stillingen betegnes saaledes, at det kan ses, om Ved- kommende er Principal eller Medhjælper, f. Eks. Snedker- mester, Snedkersvend, Lærling o. s. v. | Telefon Nr. | Husleje af Beboelses- læjligheden samt Antal Værelser. Loft- og Pigeværelse medregnes ikke. Denne Rubrik udfyldes af Ejeren eller Vice- værten personlig. | Arbejdsgiverens Navn og Bopæl, forsaavidt selvstændig Virksomhed ikke drives. | Forsaauidt Tilflytning til Aarhus er sket i det sidste Aar, da | | Hvis Flytning indenfor Aarhus Bygrænse er sket i det sidste Aar, da | | Hvor undervises de paa denne Liste opførte Børn mellem 6 og 14 Aar? Gaar de i en offentlig Skole, maas dennes Navn anføres. Gaar de i Privatskole, en- fores Bestyrerens Navn. Hvis Børn over 7 Aar ikke søger Skole, maas Grunden hertil anføres. | Plejebørn. Udfor Plejebørn sættes »ja« i denne Rubrik. |
|---|--------------------------------|--------------------------------|----------------|----------------|---|---|---|---|-------------|---|---|--|---|---|--|--|--|
| | naar? Dato og Aarstal? | hvorfra? (By, Gade og Hus-Nr.) | | | | | | | | | | Bopælen Oktober Flyttedag 1922 (Gade og Hus-Nr.) | Andre Bopæle siden Oktober Flyttedag 1922 (Gade og Hus-Nr.) | | | | |
| II. Sal. h. v. | Ida Marie Rasmussen | 1886 | 2/1 | Glasborg | Husfader | Ugift | Meyerindustri | 46 | 500 | Meyerind. Godthart, Jørgensen | | | | | | | |
| | Marie Jensen | 1899 | 2/5 | Hoddevad | Husmoder | Ugift | Synerke | | | H. W. Kloster Søndergades | | | | | | | |
| III. Sal. h. v. | Loren Martinus Kristensen | 1894 | 3/6 | Kristrup | Husfader | Gift | Machinist. | | 391 | De danske Hæsbauer | | | | | | | |
| | Helga Niels Kristensen | 1895 | 2/9 | Frederiksborg | Husmoder | " | " | | | | | | | | | | |
| I. Sal. h. v. | Anders Peter Jensen Granlev | 1868 | 5/4 | Nytorshøj | Husfader | Gift | Machinerarbejder | | 600 | Centralværkstedet | | | | | | | |
| | Josine Marie Jensen | 1875 | 2/4 | Strand | Husmoder | " | " | | | | | | | | | | |
| | Elly Jensen | 1883 | 8/6 | Aarhus | Datter | Ugift | Kontorist | | | | | | | | | | |
| II. Sal. h. v. | Poul Wingegaard | 1883 | 12/8 | Salsø | Husfader | Gift | Smekker | | 425 | Centralværkstedet | | | | | | | |
| | Martine " | 1883 | 15/10 | Salsø | Husmoder | " | " | | | | | | | | | | |
| | Ragnhild " | 1908 | 2/7 | Greensø | Datter | " | " | | | | | | | | | | |
| II. Sal. h. v. | Peter Christensen Højland | 1867 | 2/9 | Sjindovinge | Husfader | Gift | Skalkesandler | | 600 | Skjort Vælsker | | | | | | | |
| | Abelone | 1872 | 1/5 | Kind | Husmoder | " | " | | | | | | | | | | |
| III. Sal. h. v. | Anne-Soulsen Sloth | 1874 | 4/10 | Sinnerup | Husmoder | Enke | " | | 425 | | | | | | | | |
| | Anna Karen Soulsen Sloth | 1904 | 2/2 | Sarkus | Datter | " | " | | | | | | | | | | |
| II. Sal. h. v. | Rasmus Antonius Friis | 1875 | 22/10 | Nylorv | Husfader | Gift | Lavari- Ekspert | 4396 | 600 | | | | | | | | |
| | Alma Friis | 1885 | 13/10 | Marsdal | Husmoder | " | " | | | | | | | | | | |
| | Else Friis | 1909 | 9/7 | Kobenhavn | Datter | " | " | | | | | | | | | | |
| | Albert Friis | 1911 | 6/3 | " | Søn | " | " | | | | | | | | | | |
| | Herman Friis | 1914 | 1/4 | Aarhus | " | " | " | | | | | | | | | | |
| III. Sal. h. v. | Magnus Miller Bach | 1893 | 18/1 | Thisebø | Husfader | Gift | Ingeniørassistent. | 4780 | 425 | Forsamlingen af gamle danske Børn, samt Mængde af Børn, København | | | | | | | |
| | Rigmor Bach | 1896 | 2/10 | Vejlby | Husmoder | " | " | | | | | | | | | | |
| | Lise Lenny Miller Bach | 1918 | 2/4 | Charlotten | Datter | " | " | | | | | | | | | | |
| | Lenny Lillian Miller Bach | 1921 | 2/5 | Aarhus | Datter | " | " | | | | | | | | | | |
| III. Sal. h. v. | Ogja Antonia Friis | 1877 | 23/11 | Aarhus | Husmoder | Enke | Wass. klarinde | | 500 | | | | | | | | |
| | Torben Friis | 1904 | 1/12 | " | Søn | " | Bankbet. | | | Aarhus Printbort | | | | | | | |
| IV. Sal. h. v. | Ruders Mikkelson | 1888 | 12/3 | Holme | Husfader | Gift | Politibehjælper | | 880 | Aarhus Høstet | | | | | | | |
| | Ellomine Marie Mikkelson | 1890 | 25/3 | Sønderhøjen | Husmoder | " | " | | | | | | | | | | |
| | Ryga Cecilie Mikkelson | 1915 | 8/3 | Aarhus | Datter | " | " | | | | | | | | | | |

9/19

Fjordgaardskolen

Tillægsskema I. Herpaa opføres udenbys eller i Udlandet boende Personer, der driver Forretning, Haandværk eller anden selvstændig Næringsdrift i Ejendommen.

| Navn | Stilling | Adresse | | |
|------|----------|---------|-------------|---|
| | | Kommune | Gade og Nr. | Hvis udenfor Danmark, vedkommende Land. |
| | | | | |
| | | | | |
| | | | | |
| | | | | |

Tillægsskema II. Forsaavidt Ejeren af Ejendommen har Bopæl udenfor Aarhus, opføres hans (hendes) Navn, Stilling og Adresse paa dette Skema.

| Navn | Stilling | Adresse | | |
|------|----------|---------|-------------|---|
| | | Kommune | Gade og Nr. | Hvis udenfor Danmark, vedkommende Land. |
| | | | | |
| | | | | |
| | | | | |
| | | | | |

Tillægsskema III. Herpaa opføres inden- og udenlandske Selskaber, Foreninger og Institutioner, der har Kontor eller Forretningslokaler i Ejendommen.

| Selskabets eller Institutionens Navn | Forretnings Branche | Telefon Nr. | Forsaavidt Selskabet er hjemmehørende udenfor Aarhus, opføres her Opholdskommunens Navn. Er Selskabet hjemmehørende i Udlandet, anføres Navnet paa Selskabets herværende Repræsentant. |
|--------------------------------------|---------------------|-------------|--|
| | | | |
| | | | |
| | | | |
| | | | |

Tillægsskema IV. Herpaa opføres alle indenbys boende Personer, som driver Forretning, Haandværk o. l. i Ejendommen.

| Firma Navn | Indehaverens Navn | Forretnings Branche | Telefon Nr. | Privat Bopæl |
|------------|-------------------|---------------------|-------------|--------------|
| | | | | |
| | | | | |
| | | | | |
| | | | | |
| | | | | |
| | | | | |

At samtlige Personer og Selskaber m. v., som har lejet Lejlighed eller Lokaler, bor eller driver Forretning i forannævnte Ejendom, er optaget paa denne Liste, bevidnes.

Aarhus, den 12-11-1923.

Ejeren Navn: _____

Ejeren Bopæl: *Asmusegade 80*

A. P. J. Granslev
Ejeren eller Viseværtens Underskrift.

Mandtalsliste

over

Personer, Selskaber, Foreninger og Institutioner,

der benytter Lokaler

i ovennævnte Ejendom.

I Henhold til Lov af 15. Maj 1875 § 21, jfr. § 22, paahviler det under Strafansvar vedkommende Husejer eller hans Befuldmægtigede at udfylde nærværende Skema.

Beboelseskemaet. Alle i Ejendommen boende Personer opføres med deres fulde Navne og øvrige i Skemaet forlangte Oplysninger, uanset om de midlertidig er fraværende.

Tillægsskema I. (Se Bagsiden). Paa dette Skema opføres **udenbys eller i Udlandet boende Personer**, der driver Forretning, Haandværk eller anden selvstændig Næringsdrift i Ejendommen.

Tillægsskema II. (Se Bagsiden). Forsaavidt **Ejeren af Ejendommen** har Bopæl udenfor Aarhus, opføres hans Navn, Stilling og Adresse paa dette Skema.

Tillægsskema III. (Se Bagsiden). Herpaa opføres **indens og udenlandske Selskaber, Foreninger og Institutioner**, der har Kontor eller Forretningslokaler i Ejendommen.

Tillægsskema IV. (Se Bagsiden). Herpaa opføres alle **indensbys boende Personer**, som driver Forretning, Haandværk o. l. i Ejendommen.

Ifald der ikke er tilstrækkelig Plads paa det tilsendte Skema til alle Ejendommens Beboere, vil flere Skemaer kunne faas udleverede ved Henvendelse paa **Skattekontoret, Mejlgade 4, 1ste Sal.** (Aabent fra Kl. 9-2 og fra 4-6).

Aarhus Byraad, i Oktober 1923.

Bemærk Bagsiden!

Optælling.

(Foretages ved Byraadets Foranstaltning).

Mandkøn . . . 10

Kvindekøn . . . 19

Ialt . . . 29 Personer.

Beboelseskema.

32

| Opførelse i Rækkefølge saaledes: Forhus, Sidehus, Baghus. (Kælder, Stue, 1. Sal o. s. v.) | Samtlige Beboere af begge Køn. | | Fødselsaar | Fødselsdag | Fødeby. Hvis udenfor Danmark om Vedkommende har Indfødsret. | Stilling i Husstanden (Husfader, Husmoder, Son, Datter, Plejeson, Plejedatter, Slægtning, Tyende, Løgerende). | Gift, Ugift, Enke, Enke-mand, Fraskilt eller Separeret. | Stand eller Livsstilling. Stillingen betegnes saaledes, at det kan ses, om Vedkommende er Principal eller Medhjælper, f. Eks. Snedkermester, Snedkersvend, Lærling o. s. v. | Telefon Nr. | Husleje af Beboelseslejligheden samt Antal Værelser. Loft og Pigeværelse medregnes ikke. Denne Rubrik udfyldes af Ejeren eller Viceværtens personlig. | Arbejdsgiverens Navn og Bopæl, forsaavidt selvstændig Virksomhed ikke drives. | Forsaauidt Tilflytning til Aarhus er sket i det sidste Aar, da | | Hvis Flytning indenfor Aarhus Bygrænse er sket i det sidste Aar, da | | Hvor undervises de paa denne Liste opførte Børn mellem 6 og 14 Aar? Gaar de i en offentlig Skole, maas dennes Navn anføres. Gaar de i Privatskole, anføres Bestyrerens Navn. Hvis Børn over 7 Aar ikke søger Skole, maas Grunden hertil anføres. | Plejebørn. Udfor Plejebørn sættes sjas i denne Rubrik. |
|---|-------------------------------------|--------------------------------|------------|-----------------|---|---|---|---|-------------|---|---|--|---|---|----------------|--|--|
| | naar? Dato og Aarstal? | hvorfra? (By, Gade og Hus-Nr.) | | | | | | | | | | Bopælen Oktober Flyttedag 1922 (Gade og Hus-Nr.) | Andre Bopæle siden Oktober Flyttedag 1922 (Gade og Hus-Nr.) | | | | |
| 1 ^{de} Sal v. | Hans Søren Markis Brinkhøj | 1872 | 9/4 | Morssted. | Husfader | Gift | Fogfarer | | 3 | 550.00 | Tanke Statsbaner | Løstiden førstgående i Sanders. | | | | | |
| | Bertha Marie Brinkhøj | 1876 | 29/10 | Rosum paa Skive | Husmoder | Gift | | | | | | | | | | | |
| 1 ^{de} Sal th | Kirsten Nielsen | 1882 | 3/5 | Aarhus | Husfader | Gift | Køgearbejder | | 2 | 375.00 | Mammens & Dreier | | | | | | |
| | Mr. Sofie Nielsen | 1890 | 24/5 | Aarhus | Husmoder | Gift | | | | | | | | | | | |
| | Anna Ella Katterine Nielsen | 1914 | 6/3 | Aarhus | Datter | Barne | | | | | | | | | Fjerdag. Skole | | |
| | Edu Nielsen | 1917 | 22/4 | Aarhus | Datter | Barne | | | | | | | | | | | |
| | Anna Nielsen | 1846 | 12/9 | Gummings | Slægting | Enke | | | | | | | | | | | |
| 1 ^{de} Sal to | Nikkel Christian Nielsen | 1875 | 18/8 | Torslev | Husfader | Gift | Maskinarbejder | 2701 | 3 | 600.00 | | | | | | | |
| | Marie Nielsen | 1872 | 21/6 | Dronninglund | Husmoder | Gift | | | | | | | | | | | |
| | Nils Peter Nielsen | 1904 | 14/10 | Aarhus | Søn | | Gymnasist | | | | | | | | | | |
| | Ejner Nielsen | 1906 | 4/6 | Aarhus | Søn | | Lærling | | | | | | | | | | |
| | Anna Martine Marie Nielsen | 1908 | 27/1 | Aarhus | Datter | | | | | | | | | | | | |
| | Ewald Harry Nielsen | 1909 | 1/10 | Aarhus | Søn | | | | | | | | | | | | |
| 1 ^{de} Sal th | Katrine Nielsen | 1849 | 10/6 | Psterild | | Enke | | | 2 | 400.00 | | | | | | | |
| | Amalie Kristine Rosmussen. | 1876 | 3/11 | Næby, Halland. | Løgerende. | Ugift. | Telefonist | | | | | | | | | | |
| | Anna Pedersen. | 1899 | 12/2 | Halskø - Nørre | | | Bohgoldenke. | | | | | | | | | | |
| 2 ^{de} Sal to | Freonice Jørgensen | 1880 | 27/8 | Lødderup | Husfader | Gift | Kontorbetjent ved D.S.B. | | 3 | 600.00 | Danske Statsbaner | | | | | | |
| | Helena Jørgensen | 1876 | 22/9 | Himmering | Husmoder | Gift | | | | | | | | | | | |
| | Ejvind Bent Jørgensen | 1913 | 7/7 | Aarhus | Datter | | | | | | | | | | | | |
| | Josef Lind Jørgensen | 1915 | 17/3 | Aarhus | | | | | | | | | | | | | |
| 2 ^{de} Sal th | Victoria Magarethe Jensen | 1901 | 11/6 | Søndersø | Husmoder | Enke | | | 2 | 400.00 | | | | | | | |
| 3 ^{de} Sal to | Paul Hemmerich. | 1898 | 3/11 | Aarhus | Kauf. | Ugift | Jørgensen | 5352 | 3 | 700.00 | A.S. Hemmerich Co. 15. Mai 1922. | Singapore. | | | | | |
| 3 ^{de} Sal th | Asse Johanne Odgaard | 1863 | 8/8 | Hørring | | Enke | | | 2 | 400.00 | | | | | | | |
| 4 ^{de} Sal to | Signe Christen Mathen | 1889 | 19/1 | Aarhus | Husfader | Gift | Maskinmester | | 3 | 460.00 | J. A. | | | | | | |
| | August Anna Marie Elisabeth Nielsen | 1889 | 1/11 | Lisebø | Husmoder | Gift | | | | | | | | | | | |
| | Elisavet Wendtland Nielsen | 1916 | 10/4 | Aarhus | Datter | | | | | | | | | | Fjerdag. Skole | | |
| 1 ^{de} Sal th | Peter Thowald. Bonsholm. | 1862 | 30/11 | Aarhus. | Husfader | Gift | Skibsbetjent | | 2 | 320.00 | Aarhus Havnemester | | | | | | |
| | Johanne Sabine Bonsholm. | 1861 | 24/5 | Aabenhavn. | Husmoder | Gift | | | | | | | | | | | |

1918

Tillægsskema I. Herpaa opføres udenbys eller i Udlandet boende Personer, der driver Forretning, Haandværk eller anden selvstændig Næringsdrift i Ejendommen.

| Navn | Stilling | Adresse | | |
|------|----------|---------|-------------|---|
| | | Kommune | Gade og Nr. | Hvis udenfor Danmark, vedkommende Land. |
| | | | | |
| | | | | |
| | | | | |
| | | | | |

Tillægsskema II. Forsaavidt Ejeren af Ejendommen har Bopæl udenfor Aarhus, opføres hans (hendes) Navn, Stilling og Adresse paa dette Skema.

| Navn | Stilling | Adresse | | |
|------|----------|---------|-------------|---|
| | | Kommune | Gade og Nr. | Hvis udenfor Danmark, vedkommende Land. |
| | | | | |
| | | | | |
| | | | | |
| | | | | |

Tillægsskema III. Herpaa opføres inden- og udenlandske Selskaber, Foreninger og Institutioner, der har Kontor eller Forretningslokaler i Ejendommen.

| Selskabets eller Institutionens Navn | Forretnings Branche | Telefon Nr. | Forsaavidt Selskabet er hjemmehørende udenfor Aarhus, opføres her Opholdskommunens Navn. Er Selskabet hjemmehørende i Udlandet, anføres Navnet paa Selskabets herværende Repræsentant. |
|--------------------------------------|---------------------|-------------|--|
| | | | |
| | | | |
| | | | |
| | | | |

Tillægsskema IV. Herpaa opføres alle indenbys boende Personer, som driver Forretning, Haandværk o. l. i Ejendommen.

| Firma Navn | Indehaverens Navn | Forretnings Branche | Telefon Nr. | Privat Bopæl |
|------------|-------------------|---------------------|-------------|--------------|
| | | | | |
| | | | | |
| | | | | |
| | | | | |
| | | | | |
| | | | | |
| | | | | |
| | | | | |

At samtlige Personer og Selskaber m. v., som har lejet Lejlighed eller Lokaler, bor eller driver Forretning i forannævnte Ejendom, er optaget paa denne Liste, bevidnes.

Aarhus, den *23 - 10* 1923.

Ejers Navn: *M. G. Nielsen*

Ejers Bopæl: *Asensgade 32^F*

M. G. Nielsen
Ejers eller Viceværtens Underskrift.

drift i Ejendommen.

Afhentes den

Løbe Nr.: 4552 ^a

Gade: Assensgade

Husnummer: 34

enfor Danmark,
ommende Land.

Skema.

enfor Danmark,
ommende Land.

Mandtalsliste

over

Personer, Selskaber, Foreninger og Institutioner,

der benytter Lokaler

i ovennævnte Ejendom.

ejendommen.

nde udenfor Aarhus,
unens Navn.
undet, anføres Navnet
Repræsentant.

I Henhold til Lov af 15. Maj 1875 § 21, jfr. § 22, paahviler det under Strafansvar vedkommende Husejer eller hans Befuldmægtigede at udfylde nærværende Skema.

Beboelseskemaet. Alle i Ejendommen boende Personer opføres med deres fulde Navne og øvrige i Skemaet forlangte Oplysninger, uanset om de midlertidig er fraværende.

Tillægsskema I. (Se Bagsiden). Paa dette Skema opføres **udenbys eller i Udlandet boende Personer**, der driver Forretning, Haandværk eller anden selvstændig Næringsdrift i Ejendommen.

Tillægsskema II. (Se Bagsiden). Forsaavidt **Ejeren af Ejendommen** har Bopæl udenfor Aarhus, opføres hans Navn, Stilling og Adresse paa dette Skema.

Tillægsskema III. (Se Bagsiden). Herpaa opføres **inden- og udenlandske Selskaber, Foreninger og Institutioner**, der har Kontor eller Forretningslokaler i Ejendommen.

Tillægsskema IV. (Se Bagsiden). Herpaa opføres alle **indenbys boende Personer**, som driver Forretning, Haandværk o. l. i Ejendommen.

Ifald der ikke er tilstrækkelig Plads paa det tilsendte Skema til alle Ejendommens Beboere, vil flere Skemaer kunne faas udleverede ved Henvendelse paa **Skattekontoret, Mejlgade 4, 1ste Sal.** (Aabent fra Kl. 9-2 og fra 4-6).

Aarhus Byraad, i Oktober 1923.

Bemærk Bagsiden!

Optælling.

(Foretages ved Byraadets Foranstaltning).

Mandkøn . . . 12

Kvindkøn . . . 16

Ialt . . . 28 Personer.

Beboelseskema. 34

| Opføres i Rækkefølge saaledes: Forhus, Sættus, Bættus. (Kælder, Stue, 1. Sal o. s. v.) | Samtlige Beboere af begge Køn. | | Fødselsaar | Fødselsdag | Fødeby. Hvis udenfor Danmark om Vedkommende har Indfødsret. | Stilling i Husstanden (Husfader, Husmoder, Son, Datter, Plejeson, Plejedatter, Slægtning, Tyende, Logerende). | Gift, Ugift, Enke, Enke-mand, Fraskilt eller Separeret. | Stand eller Livsstilling. Stillingen betegnes saaledes, at det kan ses, om Vedkommende er Principal eller Medhjælper, f. Eks. Snedkermester, Snedkersvend, Lærling o. s. v. | Husleje af Beboelseslejligheden samt Antal Værelser. Løft- og Pigeværelse medregnes ikke. Denne Rubrik udvides af Ejeren eller Vice-æsten personlig. | Arbejdsgiverens Navn og Bopæl, forsaauidt selvstændig Virksomhed ikke drives. | Forsaauidt Tilflytning til Aarhus er sket i det sidste Aar, da | | Hvis Flytning indenfor Aarhus Bygrænse er sket i det sidste Aar, da | | Hvor undervises de paa denne Liste opførte Børn mellem 6 og 14 Aar? Gaar de i en offentlig Skole, maa dennes Navn anføres. Gaar de i Privatskole, enføres Bestyrelsens Navn. Hvis Børn over 7 Aar ikke søger Skole, maa Grunden herfor anføres. | Plejebørn. Udfor Plejebørn sættes sjaer i denne Rubrik. |
|--|--|--------------------------------|------------|------------|---|---|---|---|--|---|--|---|---|--|---|---|
| | naar? Dato og Aarstal? | hvorfra? (By, Gade og Hus-Nr.) | | | | | | | | | Bopælen Oktober Flyttedag 1922 (Gade og Hus-Nr.) | Andre Bopæle siden Oktober Flyttedag 1922 (Gade og Hus-Nr.) | | | | |
| I. Sal 1. h. | Jacob Valdemar Grundtvig Hald Jacobsen | | 1882 | 6/1 | Skj | Husfader | Gift | Kommuneledere | 3 | 500,00 | | | | | | |
| | Valberg Jacobsen | | 1894 | 14/5 | Skj | Husmoder | Gift | | | | | | | | | |
| | Lage Knud Jacobsen | | 1911 | 24/6 | Skj | Søn | | | | | | | | | Fjordgades Skole | |
| I. Sal 1. h. | Erik Christian Hvalby | | 1876 | 27/5 | Rasted sogn | Husfader | Gift | Jernbanepatruljer | 3 | 550,00 | | | | | | |
| | Mette Mathine Rigner Jacobsen Hvalby | | 1878 | 31/5 | Jullerup sogn | Husmoder | Gift | | | | | | | | | |
| | Ligrid Christiana Maria | | 1903 | 11/5 | Randers | Datter | | Dampfiserarbej. | | | | | | | | |
| | Jens Christian Niels Ruge | | 1905 | 14/8 | " | Søn | | Mastkularling | | | | | | | | |
| | Thorvald Hans | | 1907 | 25/9 | Skj | " | | Barberlarling | | | | | | | | |
| | Harald | | 1910 | 4/3 | Skj | " | | | | | | | | | Kirkegades Skole | |
| II. Sal 1. h. | Harald Petersen | | 1871 | 20/9 | Vilstrup | Husmoder | Enke | | 3 | 550,00 | | | | | | |
| | Fride Petersen | | 1896 | 10/1 | Skjellinge | Søn | Ugift | Montør | | | | | | | | |
| III. Sal 1. h. | Rage Hoffmeyer | | 1867 | 19/7 | Skj | Husfader | Ugift | Landphil. Lærer | 3 | 550,00 | | | | | | |
| | Heser Margrethe Hoffmeyer | | 1876 | 21/3 | Skj | Hustru | Ugift | Overassistent | | | | | | | | |
| | Guisine Wilhelmine Westmølle | | 1880 | 18/12 | Odense | Enkepige | Ugift | | | | | | | | | |
| IV. Sal 1. h. | Jens Hansen Jensen | | 1889 | 8/1 | Hindby sogn | Husfader | Gift | Sekretær | 577 | 437,00 | | | | | H.F.U.M.s Missionskomite Søndagsh. 9. | |
| | Anna Marie Elisabeth Jensen | | 1889 | 20/6 | Frederiksborg | Husmoder | Gift | | | | | | | | | |
| | Else Marie Jensen | | 1921 | 20/5 | Viborg | Datter | | | | | | | | | | |
| | Anne Lise Jensen | | 1923 | 8/1 | Aarhus | Datter | | | | | | | | | | |
| | Jenny Petrea Mortensen | | 1902 | 24/7 | Landslane | Enkepige | | | | | | | | | | |

3/6
9/10
12/16

Tillægsskema I. Herpaa opføres udenbys eller i Udlandet boende Personer, der driver Forretning, Haandværk eller anden selvstændig Næringsdrift i Ejendommen.

| Navn | Stilling | Adresse | | |
|------|----------|---------|-------------|---|
| | | Kommune | Gade og Nr. | Hvis udenfor Danmark, vedkommende Land. |
| | | | | |
| | | | | |
| | | | | |
| | | | | |

Tillægsskema II. Forsaavidt Ejeren af Ejendommen har Bopæl udenfor Aarhus, opføres hans (hendes) Navn, Stilling og Adresse paa dette Skema.

| Navn | Stilling | Adresse | | |
|------|----------|---------|-------------|---|
| | | Kommune | Gade og Nr. | Hvis udenfor Danmark, vedkommende Land. |
| | | | | |
| | | | | |
| | | | | |
| | | | | |

Tillægsskema III. Herpaa opføres inden og udenlandske Selskaber, Foreninger og Institutioner, der har Kontor eller Forretningslokaler i Ejendommen.

| Selskabets eller Institutionens Navn | Forretnings Branche | Telefon Nr. | Forsaavidt Selskabet er hjemmehørende udenfor Aarhus, opføres her Opholdskommunens Navn. Er Selskabet hjemmehørende i Udlandet, anføres Navnet paa Selskabets herværende Repræsentant. |
|--------------------------------------|---------------------|-------------|--|
| | | | |
| | | | |
| | | | |
| | | | |

Tillægsskema IV. Herpaa opføres alle indenbys boende Personer, som driver Forretning, Haandværk o. l. i Ejendommen.

| Firma Navn | Indehaverens Navn | Forretnings Branche | Telefon Nr. | Privat Bopæl |
|------------|-------------------|---------------------|-------------|--------------|
| | | | | |
| | | | | |
| | | | | |
| | | | | |
| | | | | |
| | | | | |
| | | | | |

At samtlige Personer og Selskaber ~~m.v.~~, som har lejet Lejlighed eller Lokaler, bor eller driver Forretning i forannævnte Ejendom, er optaget paa denne Liste, bevidnes.

Aarhus, den 23-10 1923.

Ejeren Navn: *Eirik Skalling*

Ejeren Bopæl: *Bræmsgade 34.*

Ejeren eller Vignættens Underskrift.

Mandtalsliste

over

Personer, Selskaber, Foreninger og Institutioner,

der benytter Lokaler

i ovennævnte Ejendom.

I Henhold til Lov af 15. Maj 1875 § 21, jfr. § 22, paahviler det under Strafansvar vedkommende Husejer eller hans Befuldmægtigede at udfylde nærværende Skema.

Beboelseskemaet. Alle i Ejendommen boende Personer opføres med deres fulde Navne og øvrige i Skemaet forlangte Oplysninger, uanset om de midlertidig er fraværende.

Tillægsskema I. (Se Bagsiden). Paa dette Skema opføres **udenbys eller i Udlandet boende Personer**, der driver Forretning, Haandværk eller anden selvstændig Næringsdrift i Ejendommen.

Tillægsskema II. (Se Bagsiden). Forsaavidt **Ejeren af Ejendommen** har Bopæl udenfor Aarhus, opføres hans Navn, Stilling og Adresse paa dette Skema.

Tillægsskema III. (Se Bagsiden). Herpaa opføres **inden- og udenlandske Selskaber, Foreninger og Institutioner**, der har Kontor eller Forretningslokaler i Ejendommen.

Tillægsskema IV. (Se Bagsiden). Herpaa opføres alle **indenbys boende Personer**, som driver Forretning, Haandværk o. l. i Ejendommen.

Ifald der ikke er tilstrækkelig Plads paa det tilsendte Skema til alle Ejendommens Beboere, vil flere Skemaer kunne faas udleverede ved Henvendelse paa **Skattekontoret, Mejlgade 4, 1ste Sal.** (Aabent fra Kl. 9-2 og fra 4-6).

Aarhus Byraad, i Oktober 1923.

Bemærk Bagsiden!

Optælling.

(Foretages ved Byraadets Foranstaltning).

Mandkøn . . .

Kvindekøn . . .

Ialt . . .

Personer.

Tillægsskema I. Herpaa opføres udenbys eller i Udlandet boende Personer, der driver Forretning, Haandværk eller anden selvstændig Næringsdrift i Ejendommen.

| Navn | Stilling | Adresse | | |
|------|----------|---------|-------------|---|
| | | Kommune | Gade og Nr. | Hvis udenfor Danmark, vedkommende Land. |
| | | | | |
| | | | | |
| | | | | |
| | | | | |

Tillægsskema II. Forsaavidt Ejeren af Ejendommen har Bopæl udenfor Aarhus, opføres hans (hendes) Navn, Stilling og Adresse paa dette Skema.

| Navn | Stilling | Adresse | | |
|------|----------|---------|-------------|---|
| | | Kommune | Gade og Nr. | Hvis udenfor Danmark, vedkommende Land. |
| | | | | |
| | | | | |
| | | | | |
| | | | | |

Tillægsskema III. Herpaa opføres inden- og udenlandske Selskaber, Foreninger og Institutioner, der har Kontor eller Forretningslokaler i Ejendommen.

| Selskabets eller Institutionens Navn | Forretnings Branche | Telefon Nr. | Forsaavidt Selskabet er hjemmehørende udenfor Aarhus, opføres her Opholdskommunens Navn. Er Selskabet hjemmehørende i Udlandet, anføres Navnet paa Selskabets herværende Repræsentant. |
|--------------------------------------|---------------------|-------------|--|
| | | | |
| | | | |
| | | | |
| | | | |

Tillægsskema IV. Herpaa opføres alle indenbys boende Personer, som driver Forretning, Haandværk o. l. i Ejendommen.

| Firma Navn | Indehaverens Navn | Forretnings Branche | Telefon Nr. | Privat Bopæl |
|------------|-------------------|---------------------|-------------|--------------|
| | | | | |
| | | | | |
| | | | | |
| | | | | |
| | | | | |
| | | | | |
| | | | | |

At samtlige Personer og Selskaber m.v., som har lejet Lejlighed eller Lokaler, bor eller driver Forretning i forannævnte Ejendom, er optaget paa denne Liste, bevidnes.

Aarhus, den 23-10 1923.

Ejerens Navn: Erik Hølling

Ejerens Bopæl: Assingegade 34

Ejerens eller Vognværts Underskrift.

Afhentes den

Løbe Nr.: 4553

Gade: Michaëlsensgade

Husnummer: 2

Mandtalsliste

over

Personer, Selskaber, Foreninger og Institutioner,

der benytter Lokaler

i ovennævnte Ejendom.

I Henhold til Lov af 15. Maj 1875 § 21, jfr. § 22, paahviler det under Strafansvar vedkommende Husejer eller hans Befuldmægtigede at udfylde nærværende Skema.

Beboelseskemaet. Alle i Ejendommen boende Personer opføres med deres fulde Navne og øvrige i Skemaet forlangte Oplysninger, uanset om de midlertidig er fraværende.

Tillægsskema I. (Se Bagsiden). Paa dette Skema opføres **udenbys eller i Udlandet boende Personer**, der driver Forretning, Haandværk eller anden selvstændig Næringsdrift i Ejendommen.

Tillægsskema II. (Se Bagsiden). Forsaavidt **Ejeren af Ejendommen** har Bopæl udenfor Aarhus, opføres hans Navn, Stilling og Adresse paa dette Skema.

Tillægsskema III. (Se Bagsiden). Herpaa opføres **inden- og udenlandske Selskaber, Foreninger og Institutioner**, der har Kontor eller Forretningslokaler i Ejendommen.

Tillægsskema IV. (Se Bagsiden). Herpaa opføres alle **indenbys boende Personer**, som driver Forretning, Haandværk o. l. i Ejendommen.

Ifald der ikke er tilstrækkelig Plads paa det tilsendte Skema til alle Ejendommens Beboere, vil flere Skemaer kunne faas udleverede ved Henvendelse paa **Skattekontoret, Mejlgade 4, 1ste Sal.** (Aabent fra Kl. 9-2 og fra 4-6).

Aarhus Byraad, i Oktober 1923.

Bemærk Bagsiden!

Optælling.

(Foretages ved Byraadets Foranstaltning).

Mandkøn . . . 6

Kvindekøn . . . 11

Ialt . . . 17 Personer.

Tillægsskema I. Herpaa opføres udenbys eller i Udlandet boende Personer, der driver Forretning, Haandværk eller anden selvstændig Næringsdrift i Ejendommen.

| Navn | Stilling | Adresse | | |
|------|----------|---------|-------------|---|
| | | Kommune | Gade og Nr. | Hvis udenfor Danmark, vedkommende Land. |
| | | | | |
| | | | | |
| | | | | |
| | | | | |

Tillægsskema II. Forsaauidt Ejeren af Ejendommen har Bopæl udenfor Aarhus, opføres hans (hendes) Navn, Stilling og Adresse paa dette Skema.

| Navn | Stilling | Adresse | | |
|------|----------|---------|-------------|---|
| | | Kommune | Gade og Nr. | Hvis udenfor Danmark, vedkommende Land. |
| | | | | |
| | | | | |
| | | | | |
| | | | | |

Tillægsskema III. Herpaa opføres inden- og udenlandske Selskaber, Foreninger og Institutioner, der har Kontor eller Forretningslokaler i Ejendommen.

| Selskabets eller Institutionens Navn | Forretnings Branche | Telefon Nr. | Forsaauidt Selskabet er hjemmehørende udenfor Aarhus, opføres her Opholdskommunens Navn. Er Selskabet hjemmehørende i Udlandet, anføres Navnet paa Selskabets hervarende Repræsentant. |
|--------------------------------------|---------------------|-------------|--|
| | | | |
| | | | |
| | | | |
| | | | |

Tillægsskema IV. Herpaa opføres alle indenbys boende Personer, som driver Forretning, Haandværk o. l. i Ejendommen.

| Firma Navn | Indehaverens Navn | Forretnings Branche | Telefon Nr. | Privat Bopæl |
|------------------------|------------------------|-------------------------|-------------|-----------------------------|
| <i>Bojensgade Sthl</i> | <i>Bojensgade Sthl</i> | <i>Bojensforretning</i> | <i>3041</i> | <i>Bojensgade 1 Niadaen</i> |
| | | | | |
| | | | | |
| | | | | |
| | | | | |

At samtlige Personer og Selskaber m. v., som har lejet Lejlighed eller Lokaler, bor eller driver Forretning i forannævnte Ejendom, er optaget paa denne Liste, bevidnes.

Aarhus, den *24-10* 1923.

Ejerens Navn:

Apud Sthl

Ejerens Bopæl:

Bojensgade 1

Bojensgade 1

Ejerens eller Viceværtens Underskrift.

Mandtalsliste

over

Personer, Selskaber, Foreninger og Institutioner,

der benytter Lokaler

i ovennævnte Ejendom.

I Henhold til Lov af 15. Maj 1875 § 21, jfr. § 22, paahviler det under Strafansvar vedkommende Husejer eller hans Befuldmægtigede at udfylde nærværende Skema.

Beboelsesskemaet. Alle i Ejendommen boende Personer opføres med deres fulde Navne og øvrige i Skemaet forlangte Oplysninger, uanset om de midlertidig er fraværende.

Tillægsskema I. (Se Bagsiden). Paa dette Skema opføres **udenbys eller i Udlandet boende Personer**, der driver Forretning, Haandværk eller anden selvstændig Næringsdrift i Ejendommen.

Tillægsskema II. (Se Bagsiden). Forsaavidt **Ejeren af Ejendommen** har Bopæl udenfor Aarhus, opføres hans Navn, Stilling og Adresse paa dette Skema.

Tillægsskema III. (Se Bagsiden). Herpaa opføres **inden- og udenlandske Selskaber, Foreninger og Institutioner**, der har Kontor eller Forretningslokaler i Ejendommen.

Tillægsskema IV. (Se Bagsiden). Herpaa opføres alle **indenbys boende Personer**, som driver Forretning, Haandværk o. l. i Ejendommen.

Ifald der ikke er tilstrækkelig Plads paa det tilsendte Skema til alle Ejendommens Beboere, vil flere Skemaer kunne faas udleverede ved Henvendelse paa **Skattekontoret, Mejlgade 4, 1ste Sal.** (Aabent fra Kl. 9-2 og fra 4-6).

Aarhus Byraad, i Oktober 1925.

Bemærk Bagsiden!

Optælling.

(Foretages ved Byraadets Foranstaltning).

Mandkøn . . . 13

Kvindekøn . . . 13

Ialt . . . 26 Personer.

Beboelseskema. 4

| Opførelse i Rækkefølge saaledes: Forhus, Sidehus, Baghus. (Kælder, Stue, 1. Sal o. s. v.) | Samtlige Beboere af begge Køn. | | Fødselsaar | Fødselsdag | Fødeby. Hvis udenfor Danmark om Vedkommende har Indfødsret. | Stilling i Husstanden (Husfader, Husmoder, Son, Datter, Plejesøn, Plejedatter, Slægtning, Tyende, Logerende). | Gift, Ugift, Enke, Enke-mand, Fraskilt eller Separeret. | Stand eller Livsstilling. Stillingen betegnes saaledes, at det kan ses, om Vedkommende er Principal eller Medhjælper, f. Eks. Snekermester, Snekersvend, Lærling o. s. v. | Telefon No. | Husleje af Beboelseslejligheden samt Antal Værelser. Leds og Pigeværelse medregnes ikke. Denne Rubrik udfyldes af Ejeren eller Viceværtten personlig. | Arbejdsgiverens Navn og Bopæl, forsaavidt selvstændig Virksomhed ikke drives. | Forsaauidt Tilflytning til Aarhus er sket i det sidste Aar, da | | Hvis Flytning indenfor Aarhus Bygrænse er sket i det sidste Aar, da | | Hvor undervises de paa denne Liste opførte Børn mellem 6 og 14 Aar? Gaar de i en offentlig Skole, maa dennes Navn anføres. Gaar de i Privatskole, enføres Bestyrerens Navn. Hvis Børn over 7 Aar ikke søger Skole, maa Grunden hertil anføres. | Plejebørn. Udfor Plejebørn sættes navn i denne Rubrik. |
|---|---------------------------------|--------------------------------|------------|------------|---|---|---|---|---------------------|---|---|--|---|---|--|--|--|
| | naar? Dato og Aarstal? | hvorfra? (By, Gade og Hus-Nr.) | | | | | | | | | | Bopæle Oktober Flyttedag 1922 (Gade og Hus-Nr.) | Andre Bopæle siden Oktober Flyttedag 1922 (Gade og Hus-Nr.) | | | | |
| 3. Stuen 1. h. | ✓ Holger Hansen | | 1878 | 7/7 | Aarhus. | Husfader | Gift | Tyngstue | 1. Sal 1. h. 750.00 | Marius Beulens Plogbyfælles | | | | | | | |
| " | ✓ Marie Beulens | | 1892 | 26/11 | " | Husmoder | " | " | | | | | | | | Fjordagsskole | |
| " | ✓ Carlina Vagn Hansen | | 1913 | 3/11 | " | Søn | " | " | | | | | | | | " | |
| " | ✓ Ella Lissy Hansen | | 1916 | 1/12 | " | Datter | " | " | | | | | | | | " | |
| 3. Stuen Nr. | ✓ Ine Kathrine Kjeldsen | | 1876 | 21/1 | Fruering | | ugift | Detailhandlende | 1. Sal 1. h. 550.00 | | | | | | | | |
| 1. Sal 1. h. | ✓ Ahn P. Reider | | 1881 | 11/6 | Frelø | Husfader | Gift | Driftsleder | 2. Sal 480.00 | M. Ahn Reider Madsenfab | | | | | | | |
| " | ✓ Anna Reider | | 1891 | 19/7 | Bjerg | Husmoder | " | " | | | | | | | | Fjordagsskole | |
| " | ✓ Vagn Myggind Reider | | 1914 | 4/7 | Aarhus | Søn | " | " | | | | | | | | " | |
| " | ✓ Magda Myggind Reider | | 1919 | 8/4 | Aarhus | Datter | " | " | | | | | | | | " | |
| 1. Sal 1. h. | ✓ Lars Rasmussen | | 1877 | 27/3 | Hjerring | Husfader | Gift | Dovermand | 3 - 515.00 | Marius & Therser | | | | | | | |
| " | ✓ Helene Kirstine Rasmussen | | 1882 | 20/10 | Skanderborg | Husmoder | " | " | | | | | | | | | |
| 2. Sal 1. h. | ✓ Laurits Laurentius Halstrøm | | 1876 | 20/7 | Dalby Løge | Husfader | Gift | Kornagermester | 3 - 515.00 | | | | | | | | |
| " | ✓ Sophie Halstrøm | | 1882 | 22/4 | Dalby Løge | Husmoder | " | " | | | | | | | | | |
| 2. Sal 1. h. | ✓ Carl Robert Pedersen | | 1885 | 24/4 | Aarhus | Husfader | Gift | Takhusarbejder | 2 - 375.00 | Aarhus Soldkammer | | | | | | | |
| " | ✓ Ingeborg Pedersen | | 1889 | 1/3 | Århus | Husmoder | " | " | | | | | | | | | |
| 3. Sal 1. h. | ✓ Jesper Nielsen | | 1875 | 22/11 | Grothrup | Husfader | Gift | Værkmester | 2 - 375.00 | Centralværkstedet | | | | | | | |
| " | ✓ Høje Nielsen | | 1875 | 7/3 | Høje | Husmoder | " | " | | | | | | | | | |
| " | ✓ Rymor Emilie Mathilde Nielsen | | 1909 | 19/7 | Aarhus | Datter | " | " | | | | | | | | | |
| 3. Sal 1. h. | ✓ Rasmus Rasmussen | | 1874 | 16/10 | Århus | Husfader | Gift | Takmester | 3 - 545.00 | A. S. S. | | | | | | | |
| " | ✓ Marie Rasmussen | | 1883 | 5/5 | Skanderborg | Husmoder | " | " | | | | | | | | | |
| " | ✓ Henry Oskar Rasmussen | | 1901 | 3/9 | Aarhus | Søn | ugift | Bogholder | | Aarhus Skil Import. | | | | | | | |
| 4. Sal 1. h. | ✓ Niels Amalie Haagen sen | | 1880 | 27/8 | Vejlby | Husmoder | Enke | Spinneryoke | 2 - 300.00 | N. Chr. Jensen Bunnegade | | | | | | Fjordagsskole | |
| " | ✓ Oge Olaf Nytte Haagen sen | | 1916 | 21/8 | Aarhus | Søn | " | " | | | | | | | | " | |
| 4. Sal 1. h. | ✓ Henry Georg Adamsen | | 1898 | 19/8 | Aarhus | Husfader | Gift | Takbud. | 2 350.00 | Aarhus Postkøber. | | | | | | | |
| " | ✓ Helge Christiane Adamsen | | 1902 | 9/3 | Aarhus | Husmoder | " | " | | | | | | | | | |
| " | ✓ Ole Landy Adamsen | | 1922 | 21/12 | Aarhus | Søn | " | " | | | | | | | | | |

131 13

Tillægsskema I. Herpaa opføres udenbys eller i Udlandet boende Personer, der driver Forretning, Haandværk eller anden selvstændig Næringsdrift i Ejendommen.

| Navn | Stilling | Adresse | | |
|------|----------|---------|-------------|---|
| | | Kommune | Gade og Nr. | Hvis udenfor Danmark, vedkommende Land. |
| | | | | |
| | | | | |
| | | | | |
| | | | | |

Tillægsskema II. Forsaavidt Ejeren af Ejendommen har Bopæl udenfor Aarhus, opføres hans (hendes) Navn, Stilling og Adresse paa dette Skema.

| Navn | Stilling | Adresse | | |
|------|----------|---------|-------------|---|
| | | Kommune | Gade og Nr. | Hvis udenfor Danmark, vedkommende Land. |
| | | | | |
| | | | | |
| | | | | |
| | | | | |

Tillægsskema III. Herpaa opføres inden- og udenlandske Selskaber, Foreninger og Institutioner, der har Kontor eller Forretningslokaler i Ejendommen.

| Selskabets eller Institutionens Navn | Forretnings Branche | Telefon Nr. | Forsaauidt Selskabet er hjemmehørende udenfor Aarhus, opføres her Opholdskommunens Navn. |
|--------------------------------------|---------------------|-------------|--|
| | | | Er Selskabet hjemmehørende i Udlandet, anføres Navnet paa Selskabets hervedværende Repræsentant. |
| | | | |
| | | | |
| | | | |
| | | | |

Tillægsskema IV. Herpaa opføres alle indenbys boende Personer, som driver Forretning, Haandværk o. l. i Ejendommen.

| Firma Navn | Indehaverens Navn | Forretnings Branche | Telefon Nr. | Privat Bopæl |
|-------------------------------|---------------------------------|---------------------|-------------|------------------------|
| <i>De forenede Mejerier</i> | <i>Holger Hansen</i> | <i>Mejeriudsalg</i> | | <i>Michaelsegade 4</i> |
| <i>P. Carlsons Sebeudsalg</i> | <i>Ane Frithjofine Hjelleen</i> | <i>Sebeudsalg</i> | <i>3214</i> | <i>Michaelsegade 4</i> |
| | | | | |
| | | | | |

At samtlige Personer og Selskaber m. v., som har lejet Lejlighed eller Lokaler, bor eller driver Forretning i forannævnte Ejendom, er optaget paa denne Liste, bevidnes.

Aarhus, den *23-10* 1923.

Ejers Navn:

M. G. Nielsen

Ejers Bopæl:

Boesengade 32^F

M. G. Nielsen

Ejers eller ~~Widværgens~~ Underskrift.

Mandtalsliste

over

Personer, Selskaber, Foreninger og Institutioner, der benytter Lokaler i ovennævnte Ejendom.

I Henhold til Lov af 15. Maj 1875 § 21, jfr. § 22, paahviler det under Strafansvar vedkommende Husejer eller hans Befuldmægtigede at udfylde nærværende Skema.

Beboelsesskemaet. Alle i Ejendommen boende Personer opføres med deres fulde Navne og øvrige i Skemaet forlangte Oplysninger, uanset om de midlertidig er fraværende.

Tillægsskema I. (Se Bagsiden). Paa dette Skema opføres **udenbys eller i Udlandet boende Personer**, der driver Forretning, Haandværk eller anden selvstændig Næringsdrift i Ejendommen.

Tillægsskema II. (Se Bagsiden). Forsaavidt **Ejeren af Ejendommen** har Bopæl udenfor Aarhus, opføres hans Navn, Stilling og Adresse paa dette Skema.

Tillægsskema III. (Se Bagsiden). Herpaa opføres **inden- og udenlandske Selskaber, Foreninger og Institutioner**, der har Kontor eller Forretningslokaler i Ejendommen.

Tillægsskema IV. (Se Bagsiden). Herpaa opføres alle **indenbys boende Personer**, som driver Forretning, Haandværk o. l. i Ejendommen.

Ifald der ikke er tilstrækkelig Plads paa det tilsendte Skema til alle Ejendommens Beboere, vil flere Skemaer kunne faas udleverede ved Henvendelse paa **Skattekontoret, Mejlgade 4, 1ste Sal.** (Aabent fra Kl. 9-2 og fra 4-6).

Aarhus Byraad, i Oktober 1923.

Bemærk Bagsiden!

Optælling.

(Foretages ved Byraadets Foranstaltning).

Mandkøn . . . 17

Kvindekøn . . . 21

Ialt . . . 38 Personer.

Beboelseskema.

6

| Opførelse i Rækkefølge saaledes: Forhus, Sidehus, Baghus. (Kælder, Stue, 1. Sal o. s. v.) | Samtlige Beboere af begge Køn. Fulde Navn. Ved Børn uden Navne sættes »Drengs» eller »Piges». Det almindelig benyttede Fornavn understreges. (Mellem hver Familie maa der helst være en Linies Mellemrum). | Fødselsaar | Fødselsdag | Fødeby. Hvis udenfor Danmark om Vedkommende har Indfødsret. | Stilling i Husstanden (Husfader, Husmoder, Son, Datter, Plejebarn, Plejedatter, Slægtning, Tyende, Logerende). | Gift, Ugift, Enke, Enke-mand, Fraskilt eller Separeret. | Stand eller Livsstilling. Stillingen betegnes saaledes, at det kan ses, om Vedkommende er Principal eller Medhjælper, f. Eks. Snekermester, Snekervend, Lærling o. s. v. | Telefon Nr. | Husleje af Beboelseslejligheden samt Antal Værelser. Loft- og Pigeværelse medregnes ikke. Denne Rubrik udfyldes af Ejeren eller Viceværtens personlig. | | Arbejdsgiverens Navn og Bopæl, forsaauidt selvstændig Virksomhed ikke drives. | Forsaauidt Tilflytning til Aarhus er sket i det sidste Aar, da | |
|---|---|------------|------------|--|--|---|--|-------------|--|---------------------|---|--|--------------------------------|
| | | | | | | | | | Antal Værelser | Aarlig Leje Kr. | | naar? Dato og Aarstal? | hvorfra? (By, Gade og Hus-Nr.) |
| 1. Sal. 1. H. | Hans Larsen Kjær | 1866 | 12/6 | Sveits | Husfader | Gift | Bofform ved Statsbanerne | 3 | 690 | Statsbanerne | - | - | |
| " | Olga Amanda Kjær | 1868 | 7/10 | bedt | Husmoder | " | " | | | | - | - | |
| " | Hans Larsen Kjær | 1907 | 2/5 | Aarhus | Søn | " | Elektrisk Lærling | | | Stat. Indkøbskontor | - | - | |
| 1. Sal. 1. H. | Karl Peter Thilkejan Nielsen | 1887 | 28/9 | Aarhus | Husfader | Gift | Elektriker. | 5914 | 2 | 120,00 | | | |
| " | Lilje Thilkejan Nielsen | 1890 | 25/11 | Aarhus | Husmoder | " | " | | | | | | |
| " | Lilly Lyttig Anne Marie Thilkejan Nielsen | 1910 | 2/2 | Aarhus | Datter | " | " | | | | | | |
| " | Arny Thilkejan Nielsen | 1912 | 17/11 | do | do | do | do | | | | | | |
| 1. Sal. 1. H. | Karoline Karoline Petersen | 1866 | 29/4 | Salborg | Husmoder | Gift | " | | 3 | 520 | | | |
| " | Oluf Karoline Petersen | 1906 | 2/3 | Sæbø | Plejebarn | Ugift | " | | | | | | |
| 1. Sal. 1. H. | Jens Peter Andreas Mikkelson | 1889 | 3/1 | Sønderborg | Husfader | Gift | Togbetjent | | 2 | 285,- | Statsbanerne | | |
| " | Margrete Mikkelson | 1874 | 14/9 | Sønderborg | Husmoder | " | " | | | | | | |
| " | Carl Christian Jensen | 1904 | 19/4 | Sønderborg | Husmoder | Ugift | " | | | | | | |
| 2. Sal. 1. H. | Olaf Christian Georg Johan Frandsen | 1871 | 25/10 | Aarhus | Husfader | Gift | Lokomotivfører | | 3 | 600 | Statsbanerne | | |
| " | Malkilde Charlotte Frandsen | 1878 | 2/10 | Kanderup | Husmoder | Dato | " | | | | | | |
| " | Olga Frandsen | 1902 | 10/6 | Kanderup | Datter | Ugift | " | | | | | | |
| " | Edith Kirsten Sofie Frandsen | 1907 | 17/5 | Viborg | " | " | " | | | | | | |
| " | Georg Frandsen | 1911 | 2/11 | Aarhus | Søn | " | " | | | | | Engelskole | |
| " | Sofie Karen Sofie Frandsen | 1910 | 7/7 | Nørreåb | Plejebarn | " | " | | | | | | |
| 1. Sal. 1. H. | Lajna Marie Andersen | 1888 | 16/3 | Silkeborg | Enke | " | " | | 4 | 385,- | | Engelskole | |
| " | Grund Erik Andersen | 1878 | 28/9 | Silkeborg | Søn | " | " | | | | | Engelskole | |
| " | Sids Thinning Andersen | 1912 | 7/12 | Aarhus | Søn | " | " | | | | | Engelskole | |
| " | Pannar Helle Andersen | 1916 | 18/4 | Aarhus | Søn | " | " | | | | | Engelskole | |
| " | Kjeld William Andersen | 1919 | 30/11 | Aarhus | Søn | " | " | | | | | | |
| 3. Sal. 1. H. | Jens Nikolaj Aulø | 1880 | 2/10 | Kanderup | Husfader | Gift | Lær., Aarhus Statsbanerne | | 3 | 600 | Aarhus kommunale Bøker | | |
| " | Agnes Kristine Aulø | 1889 | 16/2 | Kanderup | Husmoder | " | " | | | | | Engelskole | |
| " | Jørgen Christian Aulø | 1913 | 19/9 | Aarhus | Søn | Ugift | " | | | | | " | |
| " | Kjeld Aulø | 1916 | 14/3 | Aarhus | Datter | " | " | | | | | " | |
| 3. Sal. 1. H. | And. Christian Trampedal Hansen | 1888 | 20/3 | København | Husfader | Gift | Togbetjent | | 2 | 450 | Statsbanerne | | |
| " | Lilje Augusta Hansen | 1889 | 28/1 | Holstebro | Husmoder | " | " | | | | | | |
| 4. Sal. 1. H. | Nils Christian Friis | 1871 | 27/11 | Skive | Husfader | Gift | Repræsentant | | 2 | 370 | Hs. Frederik Fidler Høbenhavn | | |
| " | Thomine Louise Friis | 1870 | 27/4 | Skive | Husmoder | " | " | | | | | | |
| " | Edna Louise Friis | 1903 | 18/6 | Skive | Datter | Ugift | " | | | | | | |
| " | Ernst Harboe Friis | 1908 | 8/4 | Aarhus | Søn | " | " | | | | | | |
| 4. Sal. 1. H. | Ernst Vilhelm Rasch | 1907 | 25/2 | Aarhus | Søn | Ugift | Revisor | | 2 | 320 | Revisor, Mølby Sønder | | |
| " | Datter Margrete Rasch | 1901 | 13/4 | Aarhus | Datter | " | " | | | | | | |
| " | Edith Rasch | 1916 | 9/1 | Aarhus | " | " | " | | | | | | |
| " | Ernst Rasch | 1911 | 15/2 | Aarhus | " | " | " | | | | | | |
| " | Carl Johan Rasch | 1924 | 9/6 | Aarhus | Søn | " | Herringsøf | | | | | Christianskole | |

Se 1. Sal. til Hjørn og holdes sig om Datter af sk. Børn navn sket i forfuld Mandtilståelse

Kjær

Engelskole

Engelskole
Engelskole
Engelskole

Engelskole

Christianskole

1921

Tillægsskema I. Herpaa opføres udenbys eller i Udlandet boende Personer, der driver Forretning, Haandværk eller anden selvstændig Næringsdrift i Ejendommen.

| Navn | Stilling | Adresse | | |
|------|----------|---------|-------------|---|
| | | Kommune | Gade og Nr. | Hvis udenfor Danmark, vedkommende Land. |
| | | | | |
| | | | | |
| | | | | |
| | | | | |

Tillægsskema II. Forsaavidt Ejeren af Ejendommen har Bopæl udenfor Aarhus, opføres hans (hendes) Navn, Stilling og Adresse paa dette Skema.

| Navn | Stilling | Adresse | | |
|------|----------|---------|-------------|---|
| | | Kommune | Gade og Nr. | Hvis udenfor Danmark, vedkommende Land. |
| | | | | |
| | | | | |
| | | | | |
| | | | | |

Tillægsskema III. Herpaa opføres inden- og udenlandske Selskaber, Foreninger og Institutioner, der har Kontor eller Forretningslokaler i Ejendommen.

| Selskabets eller Institutionens Navn | Forretnings Branche | Telefon Nr. | Forsaavidt Selskabet er hjemmehørende udenfor Aarhus, opføres her Opholdskommunens Navn. Er Selskabet hjemmehørende i Udlandet, anføres Navnet paa Selskabets herværende Repræsentant. |
|--------------------------------------|---------------------|-------------|---|
| | | | |
| | | | |
| | | | |
| | | | |

Tillægsskema IV. Herpaa opføres alle indenbys boende Personer, som driver Forretning, Haandværk o. l. i Ejendommen.

| Firma Navn | Indehaverens Navn | Forretnings Branche | Telefon Nr. | Privat Bopæl |
|------------|-------------------|---------------------|-------------|--------------|
| | | | | |
| | | | | |
| | | | | |
| | | | | |
| | | | | |
| | | | | |

At samtlige Personer og Selskaber m. v., som har lejet Lejlighed eller Lokaler, bor eller driver Forretning i forannævnte Ejendom, er optaget paa denne Liste, bevidnes.

Aarhus, den 23 / 10 1925.

Ejers Navn:

H. L. Nyer

Ejers Bopæl:

Markensgade 6

H. L. Nyer
Ejers eller Viceværtens Underskrift.

Mandtalsliste

over

Personer, Selskaber, Foreninger og Institutioner,

der benytter Lokaler

i ovennævnte Ejendom.

I Henhold til Lov af 15. Maj 1875 § 21, jfr. § 22, paahviler det under Strafansvar vedkommende Husejer eller hans Befuldmægtigede at udfylde nærværende Skema.

Beboelseskemaet. Alle i Ejendommen boende Personer opføres med deres fulde Navne og øvrige i Skemaet forlangte Oplysninger, uanset om de midlertidig er fraværende.

Tillægsskema I. (Se Bagsiden). Paa dette Skema opføres **udenbys eller i Udlandet boende Personer**, der driver Forretning, Haandværk eller anden selvstændig Næringsdrift i Ejendommen.

Tillægsskema II. (Se Bagsiden). Forsaavidt **Ejeren af Ejendommen** har Bopæl udenfor Aarhus, opføres hans Navn, Stilling og Adresse paa dette Skema.

Tillægsskema III. (Se Bagsiden). Herpaa opføres **inden- og udenlandske Selskaber, Foreninger og Institutioner**, der har Kontor eller Forretningslokaler i Ejendommen.

Tillægsskema IV. (Se Bagsiden). Herpaa opføres alle **indenbys boende Personer**, som driver Forretning, Haandværk o. l. i Ejendommen.

Ifald der ikke er tilstrækkelig Plads paa det tilsendte Skema til alle Ejendommens Beboere, vil flere Skemaer kunne faas udleverede ved Henvendelse paa **Skattekontoret, Mejlgade 4, 1ste Sal.** (Aabent fra Kl. 9—2 og fra 4—6).

Aarhus Byraad, i Oktober 1923.

Bemærk Bagsiden!

Optælling.

(Foretages ved Byraadets Foranstaltning).

Mandkøn . . . 16

Kvindkøn . . . 22

Ialt . . . 38 Personer.

Beboelseskema.

| Opførelse i Rækkefølge saaledes: Forhus, Sidehus, Baghus. (Kælder, Stue, 1. Sal o. s. v.) | Samtlige Beboere af begge Køn. | | Fødeby. Hvis udenfor Danmark om Vedkommende har Indfødsret. | Stilling i Husstanden (Husfader, Husmoder, Son, Datter, Plejeson, Plejedatter, Slægtning, Tyende, Logerende). | Gift, Ugift, Enke, Enke-mand, Fraskilt eller Separeret. | Stand eller Livsstilling. Stillingen betegnes saaledes, at det kan ses, om Vedkommende er Principal eller Medhjælper, f. Eks. Snedkermester, Snedkersvend, Lærling o. s. v. | Telefon Nr. | Husleje af Beboelseslejligheden samt Antal Værelser. Loft- og Figeværelse medregnes ikke. Denne Rubrik udfyldes af Ejeren eller Viceværtens personlig. | Arbejdsgiverens Navn og Bopæl, forsaauidt selvstændig Virksomhed ikke drives. | Forsaauidt Tilflytning til Aarhus er sket i det sidste Aar, da | | Hvis Flytning indenfor Aarhus Bygrænse er sket i det sidste Aar, da | | Hvor undervises de paa denne Liste opførte Børn mellem 6 og 14 Aar? Gaar de i en offentlig Skole, saa dennes Navn anføres. Gaar de i Privatskole, anføres Bestyrerens Navn. Hvis Børn over 7 Aar ikke søger Skole, saa Grundten hertil anføres. | Plejebørn. Udfor Plejebørn sættes »Ja« i denne Rubrik. |
|---|---|---|---|---|---|---|-------------|--|---|--|---|---|--|---|--|
| | naar? Dato og Aarstal? | hvorfra? (By, Gade og Hus-Nr.) | | | | | | | | Bopælen Oktober Flyttedag 1922 (Gade og Hus-Nr.) | Andre Bopæle siden Oktober Flyttedag 1922 (Gade og Hus-Nr.) | | | | |
| 1. Sal h. | Christen Nielsen Laura Deboe Grethe Søjte Lærin | 1888 7/5 1896 22/12 1917 20/5 1920 12/11 | Bogense Ålborg Århus " | Husfader " moder Datter " | Gift " " " | Bagermester " " " | 2377 | 5. 1800 | Bagermester Chr. Nielsen | | | | | | |
| 1. Sal h. | Emma Frimbecken Korvold Borggaard Harry Sigendahl | 1908 31/7 1908 21/6 1897 3/11 | Bidingen i Jylland Rødovre Århus | Husmoder Datter Bagerkærl | Ugift " " | " " " | | | Bagermester Chr. Nielsen | | | | | | |
| 1. Sal h. | Carl Frederik Lorenzen Hagdalene Lorenzen Vilja Lilly De Edgar Aswald Elsener | 1888 28/10 1883 14/12 1908 28/12 1910 17/6 1918 2/4 | Sellerød Sore Lunde Århus " " | Husfader Husmoder Datter Søn " | Gift " " " " | Skreddersvend " " " " | 2 | 950 | Madens køk | | | | | | |
| 1. Sal l.h. | Hjalmar Henrik Christian Pedersen Lise Annea Paul Erik Christian Karen Margrethe Angrid Agnes | 1884 16/9 1889 1/8 1914 25/5 1915 24/10 1919 16/9 | Århus " " " " | Husfader Husmoder Søn Datter " | Gift " " " " | Maskinassistent " " " " | 2 | 400 | Århus Elektrifiseringsvark. | | | | | | |
| 1. Sal h. v. | Søren Jacobsen Emilie Chr. Sofus August Hendrik Jacobsen Margrethe Hendrikke | 1890 25/7 1892 27/10 1906 30/4 1909 11/7 | Søstede Holding Århus " | Husfader Husmoder Søn Datter | Gift " " " | Værkmester " " " | 4313 | 4 770 | Århus Elektrifiseringsvark | | | | | | |
| 2. Sal h. | Niels Christian Rasmussen Helena Cathine Lilla | 1883 17/5 1887 14/8 1911 22/10 | Århus Ålborg Århus | Husfader Husmoder Datter | Gift " " | " " " | 4 | 700 | | | | | | | |
| 2. Sal h. | Josephine Olivia Nielsen Jørgen Henry Hansen | 1874 22/9 1904 2/12 | Osene " | Husmoder Slægtning | Enke " | Bagerlærling Bagermester Chr. Nielsen | 2 | 400 | | | | | | | |
| 3. Sal | Ole Christian Olsen Elna Rawine Fuges Elly Jens Ella | 1887 4/11 1894 4/11 1920 5/6 1923 17/5 | Dyngby Århus " " | Husfader Husmoder Datter " | Gift " " " | Maskinassistent " " " | 2 | 400 | D. L. B. | | | | | | |
| 3. Sal v. | Carl Viggo Jensen Nilsine Caroline Jensen Hilmar Carl Kaj Jensen Dagmar Lauritz Jensen Lilla Emmy Høja Jensen | 1878 23/9 1878 22/12 1901 17/5 1903 1/1 1905 22/3 | København Ringsted Århus " " | Husfader Husmoder Søn Datter " | Gift " " " " | Vierhandler " Assistent " | 4 | 770 | C. F. Schalling. 9/5. Direktør Sandnessens | | | | | | |
| 4. Sal | Augusta Pauline Lind Vilga August Wilhelms Kaj Høde | 1876 22/1 1908 14/6 1907 12/4 | Skanderup Århus " | Husmoder Søn " | Fraskilt " " | " " " | 2 | 300 | B. Frank Oplev, Nørreport 8 | 1/10 2/3 Nylang 5 | | | | | |

Tillægsskema I. Herpaa opføres udenbys eller i Udlandet boende Personer, der driver Forretning, Haandværk eller anden selvstændig Næringsdrift i Ejendommen.

| Navn | Stilling | Adresse | | |
|------|----------|---------|-------------|---|
| | | Kommune | Gade og Nr. | Hvis udenfor Danmark, vedkommende Land. |
| | | | | |
| | | | | |
| | | | | |
| | | | | |

Tillægsskema II. Forsaavidt Ejeren af Ejendommen har Bopæl udenfor Aarhus, opføres hans (hendes) Navn, Stilling og Adresse paa dette Skema.

| Navn | Stilling | Adresse | | |
|------|----------|---------|-------------|---|
| | | Kommune | Gade og Nr. | Hvis udenfor Danmark, vedkommende Land. |
| | | | | |
| | | | | |
| | | | | |
| | | | | |

Tillægsskema III. Herpaa opføres inden- og udenlandske Selskaber, Foreninger og Institutioner, der har Kontor eller Forretningslokaler i Ejendommen.

| Selskabets eller Institutionens Navn | Forretnings Branche | Telefon Nr. | Forsaavidt Selskabet er hjemmehørende udenfor Aarhus, opføres her Opholdskommunens Navn. Er Selskabet hjemmehørende i Udlandet, anføres Navnet paa Selskabets herværende Repræsentant. |
|--------------------------------------|---------------------|-------------|---|
| | | | |
| | | | |
| | | | |
| | | | |

Tillægsskema IV. Herpaa opføres alle indenbys boende Personer, som driver Forretning, Haandværk o. l. i Ejendommen.

| Firma Navn | Indehaverens Navn | Forretnings Branche | Telefon Nr. | Privat Bopæl |
|----------------------|-------------------------|------------------------|-------------|---------------------------------------|
| <i>Celu. Nielsen</i> | <i>Christen Nielsen</i> | <i>Bojerforretning</i> | <i>2347</i> | <i>Michaelsensgade 8^{II}</i> |
| | | | | |
| | | | | |
| | | | | |
| | | | | |

At samtlige Personer og Selskaber m. v., som har lejet Lejlighed eller Lokaler, bor eller driver Forretning i forannævnte Ejendom, er optaget paa denne Liste, bevidnes.

Aarhus, den *22/10* 1925.

Ejers Navn: *N. E. Rasmussen*

Ejers Bopæl: *Michaelsensgade 8^{II}*

N. E. Rasmussen
Ejers eller Værværtens Underskrift.

Mandtalsliste

over

Personer, Selskaber, Foreninger og Institutioner,

der benytter Lokaler

i ovennævnte Ejendom.

I Henhold til Lov af 15. Maj 1875 § 21, jfr. § 22, paahviler det under Strafansvar vedkommende Husejer eller hans Befuldmægtigede at udfylde nærværende Skema.

Beboelsesskemaet. Alle i Ejendommen boende Personer opføres med deres fulde Navne og øvrige i Skemaet forlangte Oplysninger, uanset om de midlertidig er fraværende.

Tillægsskema I. (Se Bagsiden). Paa dette Skema opføres **udenbys eller i Udlandet boende Personer**, der driver Forretning, Haandværk eller anden selvstændig Næringsdrift i Ejendommen.

Tillægsskema II. (Se Bagsiden). Forsaavidt **Ejeren af Ejendommen** har Bopæl udenfor Aarhus, opføres hans Navn, Stilling og Adresse paa dette Skema.

Tillægsskema III. (Se Bagsiden). Herpaa opføres **inden- og udenlandske Selskaber, Foreninger og Institutioner**, der har Kontor eller Forretningslokaler i Ejendommen.

Tillægsskema IV. (Se Bagsiden). Herpaa opføres alle **indenbys boende Personer**, som driver Forretning, Haandværk o. l. i Ejendommen.

Ifald der ikke er tilstrækkelig Plads paa det tilsendte Skema til alle Ejendommens Beboere, vil flere Skemaer kunne faas udleverede ved Henvendelse paa **Skattekontoret, Mejlgade 4, 1ste Sal.** (Aabent fra Kl. 9-2 og fra 4-6).

Aarhus Byraad, i Oktober 1923.

Bemærk Bagsiden!

Optælling.

(Foretages ved Byraadets Foranstaltning).

Mandkøn . . . 11

Kvindkøn . . . 11

Ialt . . . 22 Personer.

Beboelseskema. 3

| Opføres i Rækkefølge saaledes: Forhus, Sidehus, Baghus. (Kælder, Stue, I. Sal o. s. v.) | Samtlige Beboere af begge Kon. | | Fødselsaar | Fødselsdag | Fødeby. Hvis udenfor Danmark om Vedkommen har Indfødsret | Stilling i Husholdningen (Husfader, Husmoder, Søn, Datter, Plejesøn, Plejedatter, Slægtning, Tyende, Logerende). | Gift, Ugift, Enke, Enke-mand, Fraskilt eller Separeret. | Stand eller Livsstilling. Stillingen betegnes saaledes, at det kan ses, om Vedkommende er Principal eller Medhjælper, f. Eks. Snedkermester, Snedkersvend, Lærling o. s. v. | Telefon Nr. | Husleje af Beboelseskommunen samt Antal Værelser. Leds- og Pigeværelse medregnes ikke. Denne Rubrik udfyldes af Ejeren eller Værdvarten personlig. | Arbejdsgiverens Navn og Bopæl, forsaa vidt selvstændig Virksomhed ikke drives. | Forsaa vidt Tilflytning til Aarhus er sket i det sidste Aar, da | | Hvis Flytning indenfor Aarhus Bygrænse er sket i det sidste Aar, da | | Hvor undervises de paa denne Liste optagne Børn mellem 6 og 14 Aar? Gaar de i en offentlig Skole, maa dennes Navn anføres. Gaar de i Privatskole, anføres Bestyrerens Navn. Hvis Børn over 7 Aar ikke søger Skole, maa Grunden herfor anføres. | Plejebørn. Udfor Plejebørn sættes »ja« i denne Rubrik. |
|---|--------------------------------|--------------------------------|------------|------------|--|--|---|---|-------------|--|--|---|---|--|--|--|--|
| | naar? Dato og Aarstal? | hvorfra? (By, Gade og Hus-Nr.) | | | | | | | | | | Bopælen Oktober Flyttedag 1922 (Gade og Hus-Nr.) | Andre Bopæle siden Oktober Flyttedag 1922 (Gade og Hus-Nr.) | Hvor undervises de paa denne Liste optagne Børn mellem 6 og 14 Aar? Gaar de i en offentlig Skole, maa dennes Navn anføres. Gaar de i Privatskole, anføres Bestyrerens Navn. Hvis Børn over 7 Aar ikke søger Skole, maa Grunden herfor anføres. | | | |
| 1. Sal tv. | Anders Nielsen | 1872 | 29/5 | Taarup | Husfader | Gift | Arbejdsmand | | 2 | 368 | Aarhus Slipfabrik | | | Michaelsengade | | | |
| | Podik Abel Nielsen | 1901 | 25/11 | Aarhus | Vakant | | | | | | | | | " | | | |
| | Margulle Nielsen | 1899 | 2/10 | Aarhus | do | | Hjulsliber | | | | | | | " | | | |
| | Hylmar Emil Tvede Eriksen | 1870 | 25/5 | Nyborg | begynder | | Stammestandsmand | | | | | | | | | | |
| 1. Sal tv. | Reinholdt Eriksen | 1895 | 29/8 | Aarhus | Husfader | | Maskinarbejder | | 2 | 380 | Centralbankens D. P. B. | | | | | | |
| | Lagmar Alfred Jensen | 1876 | 13/5 | Aarhus | Husmoder | | | | | | | | | | | | |
| 1. Sal tv. | Meline Tomstrup | 1896 | 5/3 | Lemming | Husmoder | Enke | | | 2 | 410 | | | | Fjordgade 2 ✓ | | | |
| | Lage Moller Tomstrup | 1903 | 14/11 | Aarhus | Søn | Ugift | Kontorist | | | | Kampmann Møller & Herkner 99 | | | do ✓ | | | |
| | Lena Christine Tomstrup | 1904 | 27/11 | do | Datter | do | do | | | | Lysek Telefon 40 | | | do ✓ | | | |
| 1. Sal tv. | Anna Kathrine Wingeard | 1883 | 17/2 | Vinderup | | | Regist. | Musikl. 311 | 2 | 410 | | | | | | | |
| 1. Sal tv. | Kans Tets Petersen | 1866 | 27/6 | Mollerup | Husfader | | Rangerimester. | | 2 | 410 | D. P. B. | | | Michaelsengade | | | |
| | Kulmine Petersen | 1867 | 13/2 | Loullim | Husmoder | | | | | | | | | | | | |
| 1. Sal tv. | Theodor Røn Jensen | 1892 | 7/5 | Ljerskov | Husfader | Enke | Polit. | | 2 | 410 | L. S. B. | | | Michaelseng. | | | |
| | Læbe Thinggaard Sørensen | 1921 | 2/9 | Aarhus | Datter | | | | | | | | | " | | | |
| | Marius Therksten Thinggaard | 1898 | 12/11 | Vamdrup | Slægting | Ugift | Tæltm. | | | | Historisk fotografisk Forening | | | | | | |
| | Lena Hestine Henningsen | 1887 | 9/4 | Korsbøl | Husmoder | | | | | | | 43-23 | Korsbøl. | ✓ | | | |
| 1. Sal tv. | Kate Christian Andersen | 1894 | 10/9 | Aarhus | Husfader | | Friedmagtig | 608 | 2 | 375 | A. Grove-Petersen | | | | | | |
| | Anna Eleonora Andersen | 1895 | 20/12 | Kastved | Husmoder | | | | | | | | | | | | |
| | Kaj Jensik Andersen | 1918 | 12/11 | Kolumbarus | Søn | | | | | | | | | | | | |
| | Ed Christian Andersen | 1921 | 24/7 | Aarhus | Søn | | | | | | | | | | | | |
| 1. Sal tv. | Henrik Christian Andersen | 1884 | 18/3 | Vindenslev | Husfader | | Vognstykker | | 2 | 375 | Amusementsforening | | | | | | |
| | Agnes Emilie Andersen | 1883 | 27/10 | Stige | Husmoder | | | | | | | | | | | | |

11/11

Tillægsskema I. Herpaa opføres udenbys eller i Udlandet boende Personer, der driver Forretning, Haandværk eller anden selvstændig Næringsdrift i Ejendommen.

| Navn | Stilling | Adresse | | |
|------|----------|---------|-------------|---|
| | | Kommune | Gade og Nr. | Hvis udenfor Danmark, vedkommende Land. |
| | | | | |
| | | | | |
| | | | | |
| | | | | |

Tillægsskema II. Forsaavidt Ejeren af Ejendommen har Bopæl udenfor Aarhus, opføres hans (hendes) Navn, Stilling og Adresse paa dette Skema.

| Navn | Stilling | Adresse | | |
|------|----------|---------|-------------|---|
| | | Kommune | Gade og Nr. | Hvis udenfor Danmark, vedkommende Land. |
| | | | | |
| | | | | |
| | | | | |
| | | | | |

Tillægsskema III. Herpaa opføres inden- og udenlandske Selskaber, Foreninger og Institutioner, der har Kontor eller Forretningslokaler i Ejendommen.

| Selskabets eller Institutionens Navn | Forretnings Branche | Telefon Nr. | Forsaavidt Selskabet er hjemmehørende udenfor Aarhus, opføres her Opholdskommunens Navn. Er Selskabet hjemmehørende i Udlandet, anføres Navnet paa Selskabets herværende Repræsentant |
|--------------------------------------|---------------------|-------------|---|
| | | | |
| | | | |
| | | | |
| | | | |

Tillægsskema IV. Herpaa opføres alle indenbys boende Personer, som driver Forretning, Haandværk o. l. i Ejendommen.

| Firma Navn | Indehaverens Navn | Forretnings Branche | Telefon Nr. | Privat Bopæl |
|------------|-------------------|---------------------|-------------|--------------|
| | | | | |
| | | | | |
| | | | | |
| | | | | |
| | | | | |
| | | | | |

At samtlige Personer og Selskaber m. v., som har lejet Lejlighed eller Lokaler, bor eller driver Forretning i forannævnte Ejendom, er optaget paa denne Liste, bevidnes.

Aarhus, den 23/10 1925.

Ejerens Navn:

Anna Kingaard

Ejerens Bopæl:

Michaelersgade 3

Anna Kingaard

Ejerens eller Viceværtens Underskrift.

Mandtalsliste

over

Personer, Selskaber, Foreninger og Institutioner,

der benytter Lokaler

i ovennævnte Ejendom.

I Henhold til Lov af 15. Maj 1875 § 21, jfr. § 22, paahviler det under Strafansvar vedkommende Husejer eller hans Befuldmægtigede at udfylde nærværende Skema.

Beboelsesskemaet. Alle i Ejendommen boende Personer opføres med deres fulde Navne og øvrige i Skemaet forlangte Oplysninger, uanset om de midlertidig er fraværende.

Tillægsskema I. (Se Bagsiden). Paa dette Skema opføres **udenbys eller i Udlandet boende Personer**, der driver Forretning, Haandværk eller anden selvstændig Næringsdrift i Ejendommen.

Tillægsskema II. (Se Bagsiden). Forsaavidt **Ejeren af Ejendommen** har Bopæl udenfor Aarhus, opføres hans Navn, Stilling og Adresse paa dette Skema.

Tillægsskema III. (Se Bagsiden). Herpaa opføres **inden- og udenlandske Selskaber, Foreninger og Institutioner**, der har Kontor eller Forretningslokaler i Ejendommen.

Tillægsskema IV. (Se Bagsiden). Herpaa opføres alle **indenbys boende Personer**, som driver Forretning, Haandværk o. l. i Ejendommen.

Ifald der ikke er tilstrækkelig Plads paa det tilsendte Skema til alle Ejendommens Beboere, vil flere Skemaer kunne faas udleverede ved Henvendelse paa **Skattekontoret, Mejlgade 4, 1ste Sal.** (Aabent fra Kl. 9-2 og fra 4-6).

Aarhus Byraad, i Oktober 1923.

Bemærk Bagsiden!

Optælling.

(Foretages ved Byraadets Foranstaltning).

Mandkøn 6

Kvindkøn 8

Ialt 14 Personer.

Beboelseskema. 5

| Opføres i Rækkefølge saaledes: Forhus, Sidehus, Baghus. (Kælder, Stue, 1. Sal o. s. v.) | Samtlige Beboere af begge Køn. | | Fødselsaar | Fødselsdag | Fødeby. Hvis udenfor Dann. k om Vedkommen har Indfødsr. | Stilling i Husstanden (Husfader, Husmoder, Son, Datter, Plejeson, Plejedatter, Slægtning, Tyende, Logerende). | Gift, Ugift, Enke, Enke-mand, Fraskilt eller Separeret. | Stand eller Livsstilling. Stillingen betegnes saaledes, at det kan ses, om Vedkommende er Principal eller Medhjælper, f. Eks. Snedkermester, Snedkersvend, Lærling o. s. v. | Telle Nr. | Hvad er Beboelseshjælperen samt Antal Værelser. Løbs- og Pigeværelse medregnes ikke. Denne Rubrik udfyldes af Ejeren eller Værten personlig. | Arbejdsgiverens Navn og Bopæl, forsaavidt selvstændig Virksomhed ikke drives. | Forsaauidt Tilflytning til Aarhus er sket i det sidste Aar, da | | Hvis Flytning indenfor Aarhus Bygrænse er sket i det sidste Aar, da | | Hvor undervises de paa denne Liste opførte Børn mellem 6 og 14 Aar? Gaar de i en offentlig Skole, maa dennes Navn anføres. Gaar de i Privatskole, anføres Bestyrerens Navn. Hvis Børn over 7 Aar ikke søger Skole, maa Grunden hertil anføres. | Plejebørn. Udfor Plejebørn sættes sjaas i denne Rubrik. |
|---|--------------------------------------|--------------------------------|------------|-------------------|---|---|---|---|-----------|--|---|--|---|---|--|--|---|
| | naar? Dato og Aarstal? | hvorfra? (By, Gade og Hus-Nr.) | | | | | | | | | | Bopælen Oktober Flyttedag 1922 (Gade og Hus-Nr.) | Andre Bopæle siden Oktober Flyttedag 1922 (Gade og Hus-Nr.) | | | | |
| Skuen | Nils Hjalmar Jensen | 1868 | 2/10 | Viborg | Husfader | | | Arbejdsmand | 3 | 430 | Arbejdslois | | | | | | |
| | Kathilde Loise Jensen | 1890 | 1/4 | Silkeborg | Husmoder | Gift | | | | | | | | | | | |
| | Rigmar Hvidemose Jensen | 1881 | 3/3 | Aarhus | Datter | | | | | | | | | | | Læringskole | |
| | Hvidemose Nilsen Jensen | 1860 | 9/5 | Borup | Enke | | | | | | | | | | | | |
| Vaulse | Leonhardt Josef Sambleben | 1904 | 2/8 | Kam. | Enke | Ugift | | Smalstokker Løjensvender | | | Arbejdslois | | | | | | |
| 1. Sal | Lars Parnassus Piensen | 1878 | 6/2 | Guldborg | Husfader | Gift | | Formand | 3 | 530 | D. S. B. | | | | | | |
| | Laura Johanne Piensen | 1875 | 2/3 | Lønborg | Husmoder | " | | | | | | | | | | | |
| | Konrad Tage Arno Christensen | 1903 | 12/10 | Odense | Søn | Ugift | | Bankassistent | | | Hjælp Handels- og Landbrug | | | | | | |
| 2. Sal | Ellen Kirstine Dronowille de la Cour | 1868 | 22/2 | Skarsoe Skuldelev | | Gift | | Lærerinde i Frankr. | 3 | 700 | | | | | | | |
| 3. Sal | Christian Nielsen | 1866 | 29/6 | Skarsoe | Husfader | Gift | | Politibetjent | 3 | 360 | Aarhusi Politi | | | | | | |
| | Essie Marie Nielsen | 1870 | 1/3 | Skarsoe | Husmoder | " | | | | | | | | | | | |
| | Erub Berntsen Torup Nielsen | 1902 | 27/3 | Aarhus | Søn | Ugift | | Modhjælper | | | 14. forinde Die Kompagni Mt. København | | | | | | |
| 4. Sal | Jakobine Lorensen | 1892 | 3/3 | Laasby | Husmoder | Enke | | | 1 | 120 | | | | | | | |
| | Kirstine Marie Lorensen | 1892 | 29/4 | Guldborg | Datter | Ugift | | Lærerske | | | A/S. Møller Christensen | | | | | | |

6/8

Tillægsskema I. Herpaa opføres udenbys eller i Udlandet boende Personer, der driver Forretning, Haandværk eller anden selvstændig Næringsdrift i Ejendommen.

| Navn | Stilling | Adresse | | |
|------|----------|---------|-------------|---|
| | | Kommune | Gade og Nr. | Hvis udenfor Danmark, vedkommende Land. |
| | | | | |
| | | | | |
| | | | | |
| | | | | |

Tillægsskema II. Forsaavidt Ejeren af Ejendommen har Bopæl udenfor Aarhus, opføres hans (hendes) Navn, Stilling og Adresse paa dette Skema.

| Navn | Stilling | Adresse | | |
|------|----------|---------|-------------|---|
| | | Kommune | Gade og Nr. | Hvis udenfor Danmark, vedkommende Land. |
| | | | | |
| | | | | |
| | | | | |
| | | | | |

Tillægsskema III. Herpaa opføres inden- og udenlandske Selskaber, Foreninger og Institutioner, der har Kontor eller Forretningslokaler i Ejendommen.

| Selskabets eller Institutionens Navn | Forretnings Branche | Telefon Nr. | Forsaavidt Selskabet er hjemmehørende udenfor Aarhus, opføres her Opholdskommunens Navn. Er Selskabet hjemmehørende i Udlandet, anføres Navnet paa Selskabets herværende Repræsentant. |
|--------------------------------------|---------------------|-------------|---|
| | | | |
| | | | |
| | | | |

Tillægsskema IV. Herpaa opføres alle indenbys boende Personer, som driver Forretning, Haandværk o. l. i Ejendommen.

| Firma Navn | Indehaverens Navn | Forretnings Branche | Telefon Nr. | Privat Bopæl |
|--------------------|-------------------|--------------------------|-------------|-----------------------|
| <i>N.H. Jensen</i> | <i>Do</i> | <i>Reklameforretning</i> | | <i>Mechaniskvej 5</i> |
| | | | | |
| | | | | |
| | | | | |
| | | | | |

At samtlige Personer og Selskaber m. v., som har lejet Lejlighed eller Lokaler, bor eller driver Forretning i forannævnte Ejendom, er optaget paa denne Liste, bevidnes.

Aarhus, den *22* - *10* 1923.

Ejers Navn: *Nils Hjalmar Jensen*

Ejers Bopæl: *Mechaniskvej 5 Th*

Ejers eller Viceejers Underskrift.

Afhentes den

Løbe Nr.: 4559

Gade: Michaelsengade

Husnummer: 7

Mandtalsliste

over

Personer, Selskaber, Foreninger og Institutioner,

der benytter Lokaler

i ovennævnte Ejendom.

I Henhold til Lov af 15. Maj 1875 § 21, jfr. § 22, paahviler det under Strafansvar vedkommende Husejer eller hans Befuldmægtigede at udfylde nærværende Skema.

Beboelseskemaet. Alle i Ejendommen boende Personer opføres med deres fulde Navne og øvrige i Skemaet forlangte Oplysninger, uanset om de midlertidig er fraværende.

Tillægsskema I. (Se Bagsiden). Paa dette Skema opføres **udenbys eller i Udlandet boende Personer**, der driver Forretning, Haandværk eller anden selvstændig Næringsdrift i Ejendommen.

Tillægsskema II. (Se Bagsiden). Forsaavidt **Ejeren af Ejendommen** har Bopæl udenfor Aarhus, opføres hans Navn, Stilling og Adresse paa dette Skema.

Tillægsskema III. (Se Bagsiden). Herpaa opføres **inden- og udenlandske Selskaber, Foreninger og Institutioner**, der har Kontor eller Forretningslokaler i Ejendommen.

Tillægsskema IV. (Se Bagsiden). Herpaa opføres alle **indenbys boende Personer**, som driver Forretning, Haandværk o. l. i Ejendommen.

Ifald der ikke er tilstrækkelig Plads paa det tilsendte Skema til alle Ejendommens Beboere, vil flere Skemaer kunne faas udleverede ved Henvendelse paa **Skattekontoret, Mejlgade 4, 1ste Sal.** (Aabent fra Kl. 9-2 og fra 4-6).

Aarhus Byraad, i Oktober 1925.

Bemærk Bagsiden!

Optælling.

(Foretages ved Byraadets Foranstaltning).

Mandkøn . . . 15

Kvindekøn . . . 14

Ialt . . . 29 Personer.

Beboelseskema. 7

| Opføres i Rækkefølge saaledes: Forhus, Sidehus, Baghus. (Kælder, Stue, 1. Sal o. s. v.) | Samtlige Beboere af begge Kon. Fulde Navn. Ved Børn uden Navne sættes »Drengs» eller »Piges». Det almindelig benyttede Fornavn understreges. (Mellem hver Familie maa der helst være en Linies Mellemrum). | Fød. sels- aar | Fød. sels- dag | Fødeby. Hvis udenfor Danm. k om Vedkommer har Indfødsr. | Stilling i Hus- standen (Husfader, Hus- moder, Søn, Datter, Plejesøn, Plejedatter, Slægt- ning, Tyende, Logerende). | Gift, Ugift, Enke, Enke- mand, Fraskilt eller Separeret. | Stand eller Livsstilling. Stillingen betegnes saaledes, at det kan ses, om Ved- kommende er Principal eller Medhjælper, f. Eks. Snedker- mester, Snedkersvend, Lærling o. s. v. | Tele- fon- Nr. | Husleje af Beboelses- lejligheden samt Antal Værelser. Leds- og Pigeværelse medregnet ikke. Denne Rubrik udfyldes af Ejeren eller Vice- værten personlig. Antal Værelser Aarlig Leje Kr. | Arbejdsgiverens Navn og Bopæl. forsaauidt selvstændig Virksomhed ikke drives. | Forsaauidt Tilflytning til Aarhus er sket i det sidste Aar, da | | Hvis Flytning indenfor Aarhus Bygrænse er sket i det sidste Aar, da | | Hvor undervises de paa denne Liste opførte Børn mellem 6 og 14 Aar? Gaar de i en offentlig Skole, maa dennes Navn anføres. Gaar de i Privatskole, an- føres Bostyrens Navn. Hvis Børn over 7 Aar ikke søger Skole, maa Grunden heril anføres. | Plejbørn. Udfor Plejbørn sættes sjaas i denne Rubrik. |
|---|--|--|----------------|---|---|--|---|-----------------|--|---|--|--------------------------------|---|---|---|---|
| | | | | | | | | | | | naar? Dato og Aarstal? | hvorfra? (By, Gade og Hus-Nr.) | Bopælen Oktober Flyttedag 1922 (Gade og Hus-Nr.) | Andre Bopæle siden Oktober Flyttedag 1922 (Gade og Hus-Nr.) | | |
| A & h | Alfred Libbenus Kamma Marie Libbenus Harald Jørgen Libbenus | 1870 27/1 1893 2/4 1917 8/10 | | Skarhøjs Skarhøjs Skarhøjs | Husfader Husmoder Søn | Gift — — | Lokomotivarbejder | 3 520 | De Danske Statsbaner | | | | | | | |
| A & v | Erik Carl Marius Eriksen Jense Christine Eriksen Elin Harriet Eriksen | 1881 21/10 1887 25/5 1913 26/9 | | Nyborg Thagen Starkus | Husfader Husmoder Datter | Gift — — | Vognmester | 2 335 | Sporvognselskabet | | | | | Christiansgadeskole | | |
| 1 Sal & h | Anna Kirstine Louise Splid | 1864 22/2 | | Skarhøjs | | Ugift | | 574 3 530 | | | | | | | | |
| 1 Sal & v | Ludvig Friis Rasmussen Klara Rasmussen Preben Julius Rasmussen | 1893 1/2 1891 9/11 1921 1/2 | | Aarhus København (Fugleland) Aarhus | Husfader Husmoder Søn | Gift Gift — | Maskinarbejder | 2 400 | Thomas Th. Sabroe s.b.o. | | | | | | | |
| 2 Sal & h | Peter Theodor Lassen Nanna Lassen Agnete Augusta Lassen Erik Carl Vilhelm Lassen | 1874 12/6 1877 17/1 1903 14/8 1906 6/10 | | Århus Århus Århus Århus | Husfader Husmoder Datter Søn | Gift Gift Gift — | Vognmester Bumlsengjører Kontorist Kontorist | 3 500 | Sporvognselskabet Bumlsengjører Kontorist Kontorist | | | | | | | |
| 2 Sal & v | Hans Anders Hansen Alma Anina Hansen | 1896 11/10 1902 1/2 | | Århus Århus | Husfader Husmoder | Gift Gift | Sælbinder | 2 400 | Århus Postkontor | | | | | Hjælpevej | | |
| 3 Sal & h | Lone Jensen Nanna Margrethe Jensen Valdemar Lehmann Jensen | 1881 22/7 1879 23/9 1912 22/2 | | Jernum Langmark Hobenhavn | Husfader Husmoder Søn | Gift — — | Skærmvinder | 3 500 | | | | | | Fjærgadeskole | | |
| 3 Sal & v | Karl August Schmidt Martina Schmidt Ella Schmidt | 1888 27/7 1889 30/9 1907 29/9 | | Skarhøjs København Skarhøjs | Husfader Husmoder Datter | Gift — — | Telefonmester | 3791 1731 2 400 | Jydsk Telefon A/S | | | | | | | |
| 4 Sal & h | Hans Carl Laurits Olev Lundbeck Anina Jorgine Rabinke Lundbeck Ragnhild Amalie Marie Lundbeck Jens Christian Harald Lundbeck | 1877 22/4 1879 12/4 1907 8/7 1899 5/2 | | Rødovre København Århus — | Husfader Husmoder Datter Søn | Gift — Ugift Ugift | Arbejdsmand — — Skreddersvend | 2 310 | Havner Jens Kjeldsen | | | | | | | |
| 4 Sal & v | Hendrich Arnold Grundtvig Edersum Anna Augusta Christine Edersum Lone - Sore Joubert Edersum | 1887 29/7 1887 7/5 1912 18/5 | | Århus Århus Århus | Husfader Husmoder Søn | Gift — — | Maskinarbejder | 2 310 | beholdningskassen | | | | | Fjordgadeskole | | |

15/14

4245

Tillægsskema I. Herpaa opføres udenbys eller i Udlandet boende Personer, der driver Forretning, Haandværk eller anden selvstændig Næringsdrift i Ejendommen.

| Navn | Stilling | Adresse | | |
|------|----------|---------|-------------|---|
| | | Kommune | Gade og Nr. | Hvis udenfor Danmark, vedkommende Land. |
| | | | | |
| | | | | |
| | | | | |
| | | | | |

Tillægsskema II. Forsaavidt Ejeren af Ejendommen har Bopæl udenfor Aarhus, opføres hans (hendes) Navn, Stilling og Adresse paa dette Skema.

| Navn | Stilling | Adresse | | |
|------|----------|---------|-------------|---|
| | | Kommune | Gade og Nr. | Hvis udenfor Danmark, vedkommende Land. |
| | | | | |
| | | | | |
| | | | | |
| | | | | |

Tillægsskema III. Herpaa opføres inden- og udenlandske Selskaber, Foreninger og Institutioner, der har Kontor eller Forretningslokaler i Ejendommen.

| Selskabets eller Institutionens Navn | Forretnings Branche | Telefon Nr. | Forsaavidt Selskabet er hjemmehørende udenfor Aarhus, opføres her Opholdskommunens Navn. Er Selskabet hjemmehørende i Udlandet, anføres Navnet paa Selskabets herværende Repræsentant. |
|--------------------------------------|---------------------|-------------|--|
| | | | |
| | | | |
| | | | |
| | | | |

Tillægsskema IV. Herpaa opføres alle indenbys boende Personer, som driver Forretning, Haandværk o. l. i Ejendommen.

| Firma Navn | Indehaverens Navn | Forretnings Branche | Telefon Nr. | Privat Bopæl |
|------------|-------------------|---------------------|-------------|--------------|
| | | | | |
| | | | | |
| | | | | |
| | | | | |
| | | | | |
| | | | | |

At samtlige Personer og Selskaber m. v., som har lejet Lejlighed eller Lokaler, bor eller driver Forretning i forannævnte Ejendom, er optaget paa denne Liste, bevidnes.

Aarhus, den *24 Oktober* 1923.

Ejerens Navn:

S. Th. Lassen

Ejerens Bopæl:

Michaelsensgade 7^{II}

S. Th. Lassen

Ejerens eller Viceværtens Underskrift.

Afhentes den

Løbe Nr.: 4560

Gade: Bogensegade

Husnummer: 4

(Lars Kruse 14)

Mandtalsliste

over

Personer, Selskaber, Foreninger og Institutioner,

der benytter Lokaler

i ovennævnte Ejendom.

I Henhold til Lov af 15. Maj 1875 § 21, jfr. § 22, paahviler det under Strafansvar vedkommende Husejer eller hans Befuldmægtigede at udfylde nærværende Skema.

Beboelseskemaet. Alle i Ejendommen boende Personer opføres med deres fulde Navne og øvrige i Skemaet forlangte Oplysninger, uanset om de midlertidig er fraværende.

Tillægsskema I. (Se Bagsiden). Paa dette Skema opføres **udenbys eller i Udlandet boende Personer**, der driver Forretning, Haandværk eller anden selvstændig Næringsdrift i Ejendommen.

Tillægsskema II. (Se Bagsiden). Forsaavidt **Ejeren af Ejendommen** har Bopæl udenfor Aarhus, opføres hans Navn, Stilling og Adresse paa dette Skema.

Tillægsskema III. (Se Bagsiden). Herpaa opføres **inden- og udenlandske Selskaber, Foreninger og Institutioner**, der har Kontor eller Forretningslokaler i Ejendommen.

Tillægsskema IV. (Se Bagsiden). Herpaa opføres alle **indenbys boende Personer**, som driver Forretning, Haandværk o. l. i Ejendommen.

Ifald der ikke er tilstrækkelig Plads paa det tilsendte Skema til alle Ejendommens Beboere, vil flere Skemaer kunne faas udleverede ved Henvendelse paa **Skattekontoret, Mejlgade 4, 1ste Sal.** (Aabent fra Kl. 9-2 og fra 4-6).

Aarhus Byraad, i Oktober 1925.

Bemærk Bagsiden!

Optælling.

(Foretages ved Byraadets Foranstaltning).

Mandkøn . . . 14

Kvindkøn . . . 15

Ialt . . . 29 Personer.

Beboelseskema. 4

| Opretes i Rækkefølge saaledes: Forhus, Sidehus, Baghus. (Kælder, Stue, 1. Sal o. s. v.) | Samtlige Beboere af begge Kon. | | Fødeby. Hvis udenfor Danmark om Vedkommer har Indfødsret. | Stilling i Husstanden (Husfader, Husmoder, Son, Datter, Plejesøn, Plejedatter, Slægtning, Tyende, Logerende). | Gift, Ugift, Enke, Enke-mand, Fraskilt eller Separeret. | Stand eller Livsstilling. Stillingen betegnes saaledes, at det kan ses, om Vedkommende er Principal eller Medhjælper, f. Eks. Snedkermester, Snedkervend, Lærling o. s. v. | Telefon Nr. | Husleje af Beboelseslejligheden samt Antal Værelser. Loft og Pigeværelse medregnes ikke. Denne Rubrik udfyldes af Ejeren eller Viceværtten personlig. | Arbejdsgiverens Navn og Bopæl, forsaa vidt selvstændig Virksomhed ikke drives. | Forsaa vidt Tilflytning til Aarhus er sket i det sidste Aar, da | | Hvis Flytning indenfor Aarhus Bygrænse er sket i det sidste Aar, da | | Hvor undervises de paa denne Liste opførte Børn mellem 6 og 14 Aar? Gaar de i en offentlig Skole, maa dennes Navn anføres. Gaar de i Privatskole, enføres Bestyrerens Navn. Hvis Børn over 7 Aar ikke søger Skole, maa Grunden herfor anføres. | Plejbørn. Udfor Plejbørn sættes sjaas i denne Rubrik. |
|---|---|---|--|---|---|--|-------------|---|--|---|---|---|-------------|--|---|
| | naar? Dato og Aarstal? | hvorfra? (By, Gade og Hus-Nr.) | | | | | | | | Bopælen Oktober Flyttedag 1922 (Gade og Hus-Nr.) | Andre Bopæle siden Oktober Flyttedag 1922 (Gade og Hus-Nr.) | | | | |
| 1. Sal tv | Trindsen Trindsen Simonsen Simonsen | 2/6 23/9 19/4 1/3 | Larsby Skovby Stouby " | Husmoder Lærling Ejend. logerende | Enke igift igift " | København Ladby Ladby Landelslystskole | 299 | 2 1200 | 13/11 1922 13/11 1922 13/11-22 1/5-23 | Skovby Skovby Ladby Larsby | ✓ x ✓ x | Skovby Skovby ✓ x | | | |
| 1. Sal tv | Simon Tora Aage Egloff | 14/3 28/3 15/7 15/7 | Strijbjerg Vejby Nykøbing " | Husfader Husmoder Søn " | gift " Søn " | Arbejdsmand " Søn " | | 2 400 | | | | | 6 Birkegade | Fugleskov Dagstole | |
| 1. Sal tv | Sore Antke | 4/9 3/3 | Kaar Kaar | Husmoder Søn | Enke igift | " København | | 3 600 | | | | | | | |
| 1. Sal tv | Audersen Audersen Audersen | 28/2 1/8 1/2 | Korsvej Bucse København | Husfader Husmoder Søn | gift " Søn | Indstændsmager " Søn | 4857 | 2 480 | | | | | | | |
| 2. Sal tv | Lars Karoline Emanuel | 22/7 29/6 19/11 | Jyng København København | Husfader Husmoder Logerende | gift " igift | Søfører " Bredbinder | | 3 600 | | | | | | | |
| 2. Sal tv | Simon Agnes P. Aage Helga | 29/7 19/2 29/11 28/6 | Horsens do. Aarhus do. | Husfader Husmoder Søn Datter | gift do. Søn " | Trykker do. Søn " | | 2 400 | | | | | | | Valdemarsgade |
| 3. Sal tv | Charles Ellen | 29/6 15/8 | Odder Aarhus | Husfader Husmoder | gift " | København " | | 3 600 | | | | | | | |
| 3. Sal tv | Kristian Erna | 10/7 9/3 | Østby København | Husfader Husmoder | gift do. | Lokomotivfabrik do. | | 2 400 | | | | | | | |
| 4. Sal | Jens Linda Anders Elly Anna Johann Christian Greta Kone | 15/6 25/2 24/9 23/1 25/3 8/5 23/7 2/2 9/2 | Ljyng Foldby Aarhus do. do. Vorbasse Holding København Flusked | Husfader Datter Søn Datter do. Husmoder Søn Fagperson | enkemod igift " " " igift | Maskearbejder " " " " " " " " | | 2 240 | | | | | | | 18/1923 Holding |

15/15

Bob Paulsen sagde 54
Otte Minsted 79

Tillægsskema I. Herpaa opføres udenbys eller i Udlandet boende Personer, der driver Forretning, Haandværk eller anden selvstændig Næringsdrift i Ejendommen.

| Navn | Stilling | Adresse | | |
|------|----------|---------|-------------|---|
| | | Kommune | Gade og Nr. | Hvis udenfor Danmark, vedkommende Land. |
| | | | | |
| | | | | |
| | | | | |
| | | | | |

Tillægsskema II. Forsaavidt Ejeren af Ejendommen har Bopæl udenfor Aarhus, opføres hans (hendes) Navn, Stilling og Adresse paa dette Skema.

| Navn | Stilling | Adresse | | |
|------|----------|---------|-------------|---|
| | | Kommune | Gade og Nr. | Hvis udenfor Danmark, vedkommende Land. |
| | | | | |
| | | | | |
| | | | | |
| | | | | |

Tillægsskema III. Herpaa opføres inden- og udenlandske Selskaber, Foreninger og Institutioner, der har Kontor eller Forretningslokaler i Ejendommen.

| Selskabets eller Institutionens Navn | Forretnings Branche | Telefon Nr. | Forsaavidt Selskabet er hjemmehørende udenfor Aarhus, opføres her Opholdskommunens Navn. Er Selskabet hjemmehørende i Udlandet, anføres Navnet paa Selskabets herværende Repræsentant. |
|--------------------------------------|---------------------|-------------|--|
| | | | |
| | | | |
| | | | |
| | | | |

Tillægsskema IV. Herpaa opføres alle indenbys boende Personer, som driver Forretning, Haandværk o. l. i Ejendommen.

| Firma Navn | Indehaverens Navn | Forretnings Branche | Telefon Nr. | Privat Bopæl |
|-------------------------------|-------------------------------|---------------------|-------------|----------------------|
| <i>Hendriksen Ane Johanne</i> | <i>Hendriksen Ane Johanne</i> | <i>Hedmand</i> | <i>2992</i> | <i>Bogensegade 4</i> |
| | | | | |
| | | | | |
| | | | | |
| | | | | |

At samtlige Personer og Selskaber m. v., som har lejet Lejlighed eller Lokaler, bor eller driver Forretning i forannævnte Ejendom, er optaget paa denne Liste, bevidnes.

Aarhus, den *23/10* 1923.

Ejers Navn: *Frø Margrethe Andersen.*

Ejers Bopæl: *Bogensegade 4^r th.*

Margrethe Andersen
Ejers eller Viceejers Underskrift.

Margrethe Andersen

Mandtalsliste

over

Personer, Selskaber, Foreninger og Institutioner,

der benytter Lokaler

i ovennævnte Ejendom.

I Henhold til Lov af 15. Maj 1875 § 21, jfr. § 22, paahviler det under Strafansvar vedkommende Husejer eller hans Befuldmægtigede at udfylde nærværende Skema.

Beboelsesskemaet. Alle i Ejendommen boende Personer opføres med deres fulde Navne og øvrige i Skemaet forlangte Oplysninger, uanset om de midlertidig er fraværende.

Tillægsskema I. (Se Bagsiden). Paa dette Skema opføres **udenbys eller i Udlandet boende Personer**, der driver Forretning, Haandværk eller anden selvstændig Næringsdrift i Ejendommen.

Tillægsskema II. (Se Bagsiden). Forsaavidt **Ejeren af Ejendommen** har Bopæl udenfor Aarhus, opføres hans Navn, Stilling og Adresse paa dette Skema.

Tillægsskema III. (Se Bagsiden). Herpaa opføres **inden- og udenlandske Selskaber, Foreninger og Institutioner**, der har Kontor eller Forretningslokaler i Ejendommen.

Tillægsskema IV. (Se Bagsiden). Herpaa opføres alle **indenbys boende Personer**, som driver Forretning, Haandværk o. l. i Ejendommen.

Ifald der ikke er tilstrækkelig Plads paa det tilsendte Skema til alle Ejendommens Beboere, vil flere Skemaer kunne faas udleverede ved Henvendelse paa **Skattekontoret, Mejlgade 4, 1ste Sal.** (Aabent fra Kl. 9-2 og fra 4-6).

Aarhus Byraad, i Oktober 1923.

Bemærk Bagsiden!

Optælling.

(Foretages ved Byraadets Foranstaltning).

Mandkøn . . . 11

Kvindekøn . . . 15

Ialt . . . 26 Personer.

Beboelseskema. 6

| Opføres i Rækkefølge saaledes: Forhus, Sidehus, Baghus. (Kælder, Stue, 1. Sal o. s. v.) | Samtlige Beboere af begge Køn. Fulde Navn. Ved Born uden Navne sættes »Drengs» eller »Piges». Det almindelig benyttede Fornavn understreges. (Mellem hver Familie maa der helst være en Linies Mellemrum). | Fødselsaar | Fødselsdag | Fødeby. Hvis udenfor Danmark om Vedkommende har Indfødsret. | Stilling i Huset (Husfader, Husmoder, Son, Datter, Plejeson, Plejedatter, Slægtning, Tyende, Logerende). | Gift, Ugift, Enke, Enkemand, Fraskilt eller Separeret. | Stand eller Livsstilling. Stillingen betegnes saaledes, at det kan ses, om Vedkommende er Principal eller Medhjælper, f. Eks. Snedkermester, Snedkersvend, Lærling o. s. v. | Toldnr. | Husleje af Beboelselejligheden samt Antal Værelser. Løns- og Pigeværelse medregnes ikke. Denne Rubrik udfyldes af Ejeren eller Viceværtten personlig. | Arbejdsgiverens Navn og Bopæl, forsaavidt selvstændig Virksomhed ikke drives. | Forsaavidt Tilflytning til Aarhus er sket i det sidste Aar, da | | Hvis Flytning indenfor Aarhus Bygrænse er sket i det sidste Aar, da | | Hvor undervises de paa denne Liste opførte Born mellem 6 og 14 Aar? Gaar de i en offentlig Skole, maa dennes Navn anføres. Gaar de i Privatskole, anføres Bestyrerens Navn. Hvis Born over 7 Aar ikke søger Skole, maa Grunden herfor anføres. | Plejebørn. Udfor Plejebørn sættes sjaa i denne Rubrik. |
|---|--|------------|------------|--|--|--|---|---------|---|---|--|--------------------------------|---|---|--|--|
| | | | | | | | | | | | naar? Dato og Aarstal? | hvorfra? (By, Gade og Hus-Nr.) | Bopælen Oktober Flyttedag 1922 (Gade og Hus-Nr.) | Andre Bopæle siden Oktober Flyttedag 1922 (Gade og Hus-Nr.) | | |
| 14. to. | Anna Mathine Mathisen | 1878 | 8/3 | Hastind | Husmoder | ugift | Misc-Udsalg | 2. 800 | | | | | 1. Sal Paulgade 18 ✓ | | | |
| 15. to. | Cecilie Marie Hansen | 1880 | 1/4 | Hastind | Husmoder | enke | | 2. 360 | | | | | J. C. A. Jensen Millgade 89 | | | |
| | Lopmar Johannes Holmstrøm | 1910 | 2/3 | Vording | Søn | ugift | Lærling | | | | | | Jensgade 4 ✓ | | | |
| | Titelm Jensen Grøngård | 1893 | 28/6 | Logstrup | Logerende | ugift | Grønmølle | | | | | | | | | |
| 1. Sal. to. | Peder Møller Nielsen | 1858 | 1/12 | Spjørring | Husfader | gift | | 3. 525 | | | | | | | | |
| | Olone Møller Nielsen | 1858 | 23/2 | Mjølby | Husmoder | gift | | | | | | | | | | |
| 1. Sal. to. | Elisabeth Nygaard | 1859 | 8/2 | Hastind | Husmoder | enke | | 2. 400. | | | | | | | | |
| | Jens Nielsen | 1900 | 3/11 | Schindal | Logerende | ugift | Bankbureau | | | | | | | Jens Brøngård ✓ | | |
| 2. Sal. to. | Nils Herman Christensen | 1874 | 20/6 | Hastind | Husfader | gift | Kokomatiefører | 3. 525 | D. A. B. | | | | | | | |
| | Milie Pauline Christensen | 1880 | 18/7 | | Husmoder | gift | | | | | | | | | | |
| | Milie Christensen | 1907 | 22/9 | | Datter | ugift | Lærling | | | | | | | | | |
| | Pige Harry Christensen | 1909 | 18/7 | | Søn | do | Lærling | | | | | | | | | |
| | Karen Inga Christensen | 1914 | 16/9 | | Datter | do | | | | | | | | | | |
| 2. Sal. to. | Peter Hermansen | 1854 | 13/8 | Stedstrup | Husfader | gift | | 2. 400 | | | | | | | | |
| | Maren Kristine Hermansen | 1854 | 17/5 | St. Torstrup | do | Husmoder | gift | | | | | | | | | |
| | Marie Hermansen | 1899 | 16/7 | Torslev | do | Datter | ugift | | | | | | | | | |
| 3. Sal. to. | Pören Ponder | 1887 | 16/3 | Brunsbj Samø | Husfader | gift | Træfabrikant | 3. 525 | | | | | | | | |
| | Elly Helga Ponder | 1895 | 2/8 | Bankbis | Husmoder | gift | | | | | | | | | | |
| | Lizzi Ponder | 1920 | 13/2 | | Datter | ugift | | | | | | | | | | |
| 3. Sal. to. | Marie Mathie Christensen | 1894 | 27/3 | Marslev | ugift | | Malometer | 2. 400. | | | | | | Faxensvej 53 ✓ | | |
| 1. Sal. to. | Jens Edward Christensen | 1884 | 9/2 | Holstebro | Husfader | gift | Tyngvægt | 3. 450 | | | | | | | | |
| | Lena Lovlund Christensen | 1883 | 1/3 | Holstebro | Husmoder | do | | | | | | | | | | |
| | Louise Mathilde Christensen | 1909 | 27/4 | Hastind | Datter | ugift | | | | | | | | | | |
| | Ludvig Christensen | 1911 | 1/3 | do | do | do | | | | | | | | | | |
| 1. Sal. to. | Nils Forngård Nielsen | 1893 | 20/11 | Laastrup | Husfader | gift | Bankbureau | 2. 325 | | | | | | | | |
| | Agnes Christine | 1885 | 21/7 | Vinding | Husmoder | do | | | | | | | | | | |

11/15

Mellemstuen i Christensgade

Tillægsskema I. Herpaa opføres udenbys eller i Udlandet boende Personer, der driver Forretning, Haandværk eller anden selvstændig Næringsdrift i Ejendommen.

| Navn | Stilling | Adresse | | |
|------|----------|---------|-------------|---|
| | | Kommune | Gade og Nr. | Hvis udenfor Danmark, vedkommende Land. |
| | | | | |
| | | | | |
| | | | | |
| | | | | |

Tillægsskema II. Forsaauidt Ejeren af Ejendommen har Bopæl udenfor Aarhus, opføres hans (hendes) Navn, Stilling og Adresse paa dette Skema.

| Navn | Stilling | Adresse | | |
|------|----------|---------|-------------|---|
| | | Kommune | Gade og Nr. | Hvis udenfor Danmark, vedkommende Land. |
| | | | | |
| | | | | |
| | | | | |
| | | | | |

Tillægsskema III. Herpaa opføres inden- og udenlandske Selskaber, Foreninger og Institutioner, der har Kontor eller Forretningslokaler i Ejendommen.

| Selskabets eller Institutionens Navn | Forretnings Branche | Telefon Nr. | Forsaauidt Selskabet er hjemmehørende udenfor Aarhus, opføres her Opholdskommunens Navn. Er Selskabet hjemmehørende i Udlandet, anføres Navnet paa Selskabets herværende Repræsentant |
|--------------------------------------|---------------------|-------------|---|
| | | | |
| | | | |
| | | | |
| | | | |

Tillægsskema IV. Herpaa opføres alle indenbys boende Personer, som driver Forretning, Haandværk o. l. i Ejendommen.

| Firma Navn | Indehaverens Navn | Forretnings Branche | Telefon Nr. | Privat Bopæl |
|------------|-------------------|---------------------|-------------|--------------|
| | | | | |
| | | | | |
| | | | | |
| | | | | |
| | | | | |
| | | | | |
| | | | | |

At samtlige Personer og Selskaber m. v., som har lejet Lejlighed eller Lokaler, bor eller driver Forretning i forannævnte Ejendom, er optaget paa denne Liste, bevidnes.

Aarhus, den *23-10* 1923.

Ejeren Navn: *Tømrermester Gørlsen*

Ejeren Bopæl: *Sløjpegrensegade 16.*

Ejeren eller Viceværtens Underskrift.

Rogewegade 6^{II}
H. H. H. H.

Mandtalsliste

over

Personer, Selskaber, Foreninger og Institutioner,

der benytter Lokaler

i ovennævnte Ejendom.

I Henhold til Lov af 15. Maj 1875 § 21, jfr. § 22, paahviler det under Strafansvar vedkommende Husejer eller hans Befuldmægtigede at udfylde nærværende Skema.

Beboelsesskemaet. Alle i Ejendommen boende Personer opføres med deres fulde Navne og øvrige i Skemaet forlangte Oplysninger, uanset om de midlertidig er fraværende.

Tillægsskema I. (Se Bagsiden). Paa dette Skema opføres **udenbys eller i Udlandet boende Personer**, der driver Forretning, Haandværk eller anden selvstændig Næringsdrift i Ejendommen.

Tillægsskema II. (Se Bagsiden). Forsaavidt **Ejeren af Ejendommen** har Bopæl udenfor Aarhus, opføres hans Navn, Stilling og Adresse paa dette Skema.

Tillægsskema III. (Se Bagsiden). Herpaa opføres **inden- og udenlandske Selskaber, Foreninger og Institutioner**, der har Kontor eller Forretningslokaler i Ejendommen.

Tillægsskema IV. (Se Bagsiden). Herpaa opføres alle **indenbys boende Personer**, som driver Forretning, Haandværk o. l. i Ejendommen.

Ifald der ikke er tilstrækkelig Plads paa det tilsendte Skema til alle Ejendommens Beboere, vil flere Skemaer kunne faas udleverede ved Henvendelse paa **Skattekontoret, Mejlgade 4, 1ste Sal.** (Aabent fra Kl. 9-2 og fra 4-6).

Aarhus Byraad, i Oktober 1923.

Bemærk Bagsiden!

Optælling.

(Foretages ved Byraadets Foranstaltning).

Mandkøn 13

Kvindekøn 18

Ialt . . . 31 Personer.

Beboelseskema.

| Opføres i Rækkefølge saaledes: Forhus, Sidehus, Baghus. (Kælder, Stue, 1. Sal o. s. v.) | Samtlige Beboere af begge Kon. | | Fødselsaar | Fødselsdag | Fødeby. Hvis udenfor Danmark om Vedkommende har Indfødsret. | Stilling i Husstanden (Husfader, Husmoder, Son, Datter, Plejesøn, Plejedatter, Slægtning, Tyende, Logerende). | Gift, Ugift, Enke, Enke mand, Fraskilt eller Separeret. | Stand eller Livsstilling. Stillingen betegnes saaledes, at det kan ses, om Vedkommende er Principal eller Medhjælper, f. Eks. Snedkermester, Snedkersvend, Lærling o. s. v. | Telefon Nr. | Husleje af Beboelseslejligheden samt Antal Værelser. Loft og Pigeværelse medregnes ikke. Denne Rubrik udfyldes af Ejeren eller Viceværtten personlig. | Arbejdsgiverens Navn og Bopæl, forsaa vidt selvstændig Virksomhed ikke drives. | Forsaa vidt Tillytning til Aarhus er sket i det sidste Aar, da | | Hvis Flytning indenfor Aarhus Bygrænse er sket i det sidste Aar, da | | Hvor undervises de paa denne Liste opførte Børn mellem 6 og 14 Aar? Gaar de i en offentlig Skole, maas dennes Navn anføres. Gaar de i Privatskole, anføres Bestyrerens Navn. Hvis Børn over 7 Aar ikke søger Skole, maas Grunden hertil anføres. | Plejebørn. Udfor Plejebørn sættes sjas i denne Rubrik. |
|---|--------------------------------|--------------------------------|------------|------------|---|---|---|---|-------------|---|--|--|---|---|--|--|--|
| | naar? Dato og Aarstal? | hvorfra? (By, Gade og Hus-Nr.) | | | | | | | | | | Bopælen Oktober Flyttedag 1922 (Gade og Hus-Nr.) | Andre Bopæle siden Oktober Flyttedag 1922 (Gade og Hus-Nr.) | | | | |
| 1. A. H. | Gertrud Nielsen | Peter Schou | 1884 | 9/3 | Aarhus | Enke | — | Fornandogstener | 3044 | 2 | 260 | Blod. Adb. Ford. Afl. I | | | | | |
| 1. A. H. | Larsen | Peter Erikson | 1893 | 19/5 | " | Husfader | Gift | Børstebinder | | 2 | 360 | Børstefabrikant Lunde | | | | | |
| " | Mari | Peter | 1895 | 1/7 | Saby | Husmoder | " | " | | | | | | | | | |
| I. S. H. | Peder | Jensen Frederiksen | 1886 | 13/4 | Aarhus | Husfader | Gift | Snedkermund | | 2 | 425 | Snedkermester Eris Petersen | | | | Hjelmensgade 11 ² | |
| | Anders | Johanne Frederiksen | 1891 | 23/4 | Aarhus | Husmoder | " | " | | | | | | | | | |
| | Elsie | Frederiksen | 1918 | 5/4 | Odder | Datter | | | | | | | | | | | |
| I. S. H. | Jakob | Nielsen | 1853 | 26/10 | Perrup | Husfader | Gift | Savværk | | 2 | | | | | | | |
| | August | | 1867 | 29/3 | Voulsgaard | Husmoder | " | " | | | | | | | | | |
| II. A. H. | Sophus | Estergaard Christensen | 1890 | 11/5 | København (Randers) | Husfader | Gift | Typrograf | | 2 | 390 | Aarhus Antikvarende | | | | | |
| | Maria | Christensen | 1891 | 19/6 | Aarhus | Husmoder | " | " | | | | | | | | | |
| | Inga | Estergaard Christensen | 1918 | 19/3 | " | Datter | | | | | | | | | | | |
| | Walter | Estergaard Christensen | 1919 | 27/12 | " | Søn | | | | | | | | | | | |
| | Ella | Estergaard Christensen | 1921 | 13/11 | " | Datter | | | | | | | | | | | |
| I. H. | Peter | Fjerpesen | 1872 | 19/3 | Legeri. | Husfader | Gift | Maschinenfabrikant | | 2 | 390 | Reklamefabrikant | | | | | |
| | Agnes | Olivia Dammis Fjerpesen | 1894 | 23/7 | Grimso | Husmoder | " | " | | | | | | | | | |
| | Elsie | Ruth Fjerpesen | 1918 | 14/11 | Aarhus | Datter | | | | | | | | | | | |
| 3. Sal H. | Christian | Sørensen | 1877 | 6/8 | Handbojze | Husfader | Gift | Arbejdsmand | | 2 | | D. L. B. | | | | | |
| | Hjortine | Sørensen | 1876 | 27/1 | Sall | Husmoder | " | " | | | | | | | | | |
| | Valborg | Sørensen | 1898 | 26/2 | Aarhus | Datter | | | | | | | | | | | |
| | Ellen | Sørensen | 1907 | 2/3 | Aarhus | | | | | | | | | | | | |
| 3. Sal H. | Harald | Christian Petersen | 1882 | 16/12 | Aarhus | Husfader | Gift | Bøkker | | 2 | 390 | Bøkkermester Ball | | | | | |
| | Astrid | Petersen | 1882 | 17/12 | Münchenhof Tjalling | Husmoder | " | " | | | | | | | | | |
| | Gerhardt | Bauerhoff Petersen | 1907 | 9/12 | Aarhus | Søn | | | | | | | | | | | |
| | Gerda | Helga Petersen | 1917 | 25/8 | Aarhus | Datter | | | | | | | | | | | |
| 4. Sal H. | Ligfried | Henrik Jensen | 1891 | 2/2 | København | Husfader | Gift | Maschinenfabrikant | | | | D. L. B. | | | | | |
| | Anita | Johanne | 1892 | 18/1 | Aarhus | Husmoder | " | " | | | | | | | | | |
| | Torger | Henrik | 1920 | 6/8 | " | Søn | | " | | | | | | | | | |
| | Edvard | Jens Christian | 1922 | 12/8 | " | " | | " | | | | | | | | | |
| 1. Sal H. | Lenn | Peter Andersen | 1882 | 17/12 | Aarhus | Husfader | | Murermand | | 2 | 282 | | | | | | |
| | Petra | Andersen | 1883 | 25/3 | Lillebørg | Moder | | " | | | | | | | | | |
| | Edith | Andersen | 1907 | 27/12 | Aarhus | Datter | | " | | | | | | | | | |

13/11

Tillægsskema I. Herpaa opføres udenbys eller i Udlandet boende Personer, der driver Forretning, Haandværk eller anden selvstændig Næringsdrift i Ejendommen.

| Navn | Stilling | Adresse | | |
|------|----------|---------|-------------|---|
| | | Kommune | Gade og Nr. | Hvis udenfor Danmark, vedkommende Land. |
| | | | | |
| | | | | |
| | | | | |
| | | | | |

Tillægsskema II. Forsaavidt Ejeren af Ejendommen har Bopæl udenfor Aarhus, opføres hans (hendes) Navn, Stilling og Adresse paa dette Skema.

| Navn | Stilling | Adresse | | |
|------|----------|---------|-------------|---|
| | | Kommune | Gade og Nr. | Hvis udenfor Danmark, vedkommende Land. |
| | | | | |
| | | | | |
| | | | | |
| | | | | |

Tillægsskema III. Herpaa opføres inden- og udenlandske Selskaber, Foreninger og Institutioner, der har Kontor eller Forretningslokaler i Ejendommen.

| Selskabets eller Institutionens Navn | Forretnings Branche | Telefon Nr. | Forsaavidt Selskabet er hjemmehørende udenfor Aarhus, opføres her Opholdskommunens Navn. Er Selskabet hjemmehørende i Udlandet, anføres Navnet paa Selskabets herværende Repræsentant. |
|--------------------------------------|---------------------|-------------|---|
| | | | |
| | | | |
| | | | |
| | | | |

Tillægsskema IV. Herpaa opføres alle indenbys boende Personer, som driver Forretning, Haandværk o. l. i Ejendommen.

| Firma Navn | Indehaverens Navn | Forretnings Branche | Telefon Nr. | Privat Bopæl |
|------------|-------------------|---------------------|-------------|--------------|
| | | | | |
| | | | | |
| | | | | |
| | | | | |
| | | | | |
| | | | | |
| | | | | |

At samtlige Personer og Selskaber m. v., som har lejet Lejlighed eller Lokaler, bor eller driver Forretning i forannævnte Ejendom, er optaget paa denne Liste, bevidnes.

Aarhus, den _____ 1923.

Ejers Navn:

Jakob Nielsen

Ejers Bopæl:

Brygersgade 8.

Ejers eller Viceværtens Underskrift.

Mandtalsliste

over

Personer, Selskaber, Foreninger og Institutioner,

der benytter Lokaler

i ovennævnte Ejendom.

I Henhold til Lov af 15. Maj 1875 § 21, jfr. § 22, paahviler det under Strafansvar vedkommende Husejer eller hans Befuldmægtigede at udfylde nærværende Skema.

Beboelseskemaet. Alle i Ejendommen boende Personer opføres med deres fulde Navne og øvrige i Skemaet forlangte Oplysninger, uanset om de midlertidig er fraværende.

Tillægsskema I. (Se Bagsiden). Paa dette Skema opføres **udenbys eller i Udlandet boende Personer**, der driver Forretning, Haandværk eller anden selvstændig Næringsdrift i Ejendommen.

Tillægsskema II. (Se Bagsiden). Forsaavidt **Ejeren af Ejendommen** har Bopæl udenfor Aarhus, opføres hans Navn, Stilling og Adresse paa dette Skema.

Tillægsskema III. (Se Bagsiden). Herpaa opføres **inden- og udenlandske Selskaber, Foreninger og Institutioner**, der har Kontor eller Forretningslokaler i Ejendommen.

Tillægsskema IV. (Se Bagsiden). Herpaa opføres alle **indenbys boende Personer**, som driver Forretning, Haandværk o. l. i Ejendommen.

Ifald der ikke er tilstrækkelig Plads paa det tilsendte Skema til alle Ejendommens Beboere, vil flere Skemaer kunne faas udleverede ved Henvendelse paa **Skattekontoret, Mejlgade 4, 1ste Sal.** (Aabent fra Kl. 9-2 og fra 4-6).

Aarhus Byraad, i Oktober 1923.

Bemærk Bagsiden!

Optælling.

(Foretages ved Byraadets Foranstaltning).

Mandkøn . . . 12

Kvindekøn . . . 15

Ialt . . . 27 Personer.

Beboelseskema.

| Opføres i Rækkefølge saaledes: Forhus, Sidehus, Baghus. (Kælder, Stue, 1. Sal o. s. v.) | Samtlige Beboere af begge Køn. | | Fødselsaar | Fødselsdag | Fødeby. Hvis udenfor Danmark om Vedkommende har Indfødsret. | Stilling i Husholdningen (Husfader, Husmoder, Son, Datter, Plejeson, Plejedatter, Slægtning, Tyende, Logerende). | Gift, Ugift, Enke, Enke-mand, Fraskilt eller Separeret. | Stand eller Livsstilling. Stillingen betegnes saaledes, at det kan ses, om Vedkommende er Principal eller Medhjælper, f. Eks. Snekker-mester, Snekkersvend, Lærling o. s. v. | Telefon Nr. | Husleje af Beboelses-liggheden samt Antal Værelser. Loft- og Pigeværelse medregnes ikke. Denne Rubrik udfyldes af Ejeren eller Vice-verten personlig. | Arbejdsgiverens Navn og Bopæl, forsaa vidt selvstændig Virksomhed ikke drives. | Forsaa vidt Tilflytning til Aarhus er sket i det sidste Aar, da | | Hvis Flytning indenfor Aarhus Bygrænse er sket i det sidste Aar, da | | Hvor undervises de paa denne Liste opførte Børn mellem 6 og 14 Aar? Gaar de i en offentlig Skole, maas dennes Navn anføres. Gaar de i Privatskole, enføres Bostyrelsens Navn. Hvis Børn over 7 Aar ikke gaar i Skole, maas Grunden hertil anføres. | Plejebørn. Udfor Plejebørn sættes »Ja« i denne Rubrik. |
|---|--------------------------------|--------------------------------|------------|------------|---|--|---|--|-------------|---|--|---|---|---|--|--|--|
| | naar? Dato og Aarstal? | hvorfra? (By, Gade og Hus-Nr.) | | | | | | | | | | Bopælen Oktober Flyttedag 1922 (Gade og Hus-Nr.) | Andre Bopæle siden Oktober Flyttedag 1922 (Gade og Hus-Nr.) | | | | |
| 1. Sal | ✓ | Apred Julius Pihl | 1878 | 10/7 | Rønne | Husfader | Gift | Bygmester | 3041 | 5 | 700 | | | | | | |
| | | Marie Marie Pihl | 1883 | 7/4 | Aarhus | Husmoder | " | | | | | | | | | | |
| | ✓ | Ulrid Junny Marie Pihl | 1904 | 24/3 | " | Datter | Ugift | | | | | | | | | | |
| | | Julie Lea Pihl | 1918 | 1/5 | " | Datter | Ugift | | | | | | | | | | |
| | ✓ | Nicard Louis Pihl | 1905 | 26/8 | " | Søn | Ugift | | | | | | | | | | |
| | | Apred Junny | 1909 | 16/4 | " | Søn | Ugift | | | | | | | | | | |
| 1. Sal | ✓ | Julius Christian Ludvigsen | 1888 | 28/1 | Aarhus | Husfader | Gift | Installationsskriver | 5755 | 3 | 585 | | | | | | |
| | | Birgitte Ludvigsen | 1885 | 7/11 | " | Husmoder | " | | | | | | | | | | |
| | | Lilly Ludvigsen | 1910 | 2/8 | " | Datter | Ugift | | | | | | | | | Fjendsgade | |
| | ✓ | Agnes Caroline Andersen | 1877 | 21/10 | Aarhus | | Ugift | Kontorist | | 3 | 520 | | | | | | |
| 2. Sal | ✓ | Christian August Knoll | 1873 | 10/12 | Aarhus | Husfader | Gift | Lokomotivfører | | 3 | 585 | | | | | | |
| | | Jensine Christine Knoll | 1878 | 29/6 | " | Husmoder | " | | | | | | | | | | |
| | ✓ | Christian Ejnar Knoll | 1905 | 14/5 | " | Søn | Ugift | Lærling | | | | | | | | | |
| | | Finger Margrethe Knoll | 1918 | 10/2 | " | Datter | " | | | | | | | | | Marselisborg Skole | |
| 2. Sal | ✓ | Peder Rasmussen | 1886 | 27/5 | Bjergager | Husfader | Ugift | Arbejdsmand | | 3 | 520 | | | | | | |
| | ✓ | Agnes Rasmussen | 1889 | 1/6 | Odense | Husmoder | Ugift | | | | | | | | | | |
| | ✓ | Erhilda Johanne Rasmussen | 1892 | 10/12 | Odense | Datter | Ugift | | | | | | | | | | |
| | | Elsie Rasmussen | 1918 | 1/1 | København | Datter | Ugift | | | | | | | | | | |
| 3. Sal | ✓ | Thomas Gotfred Johansen | 1863 | 14/6 | Ellerød | Husfader | Ugift | Arbejdsmand | | 3 | 520 | | | | | | |
| | ✓ | Emma Kristine Johansen | 1889 | 7/4 | Aarhus | Datter | Ugift | | | | | | | | | | |
| 5. Sal | ✓ | Edward Hansvad Steen | 1876 | 10/1 | Lindesholm | Husfader | Gift | Skovarbejder | | 3 | 550 | | | | | | |
| | | Marie Christine Steen | 1873 | 3/6 | Skjoldborg | Husmoder | " | | | | | | | | | | |
| | | Julius Hansvad Steen | 1907 | 19/6 | København | Søn | Ugift | stand art | | | | | | | | | |
| | ✓ | Paul Christensen | 1898 | 13/2 | Skjoldborg | Logerende | Ugift | Lærer | | | | | | | | | |
| 4. Sal | ✓ | Jakob Michael Jensen | 1874 | 29/10 | Aarhus | Husfader | Gift | Arbejdsmand | | 3 | 390 | | | | | | |
| | | Johanne Kathrine Jensen | 1878 | 4/6 | Lejly 7 Aarhus | Husmoder | " | | | | | | | | | | |
| | ✓ | Anna Lilly Jensen | 1905 | 7/9 | Aarhus | Datter | Ugift | Kontoristinde | | | | | | | | | |

12/15

Tillægsskema I. Herpaa opføres udenbys eller i Udlandet boende Personer, der driver Forretning, Haandværk eller anden selvstændig Næringsdrift i Ejendommen.

| Navn | Stilling | Adresse | | |
|------|----------|---------|-------------|---|
| | | Kommune | Gade og Nr. | Hvis udenfor Danmark, vedkommende Land. |
| | | | | |
| | | | | |
| | | | | |
| | | | | |

Tillægsskema II. Forsaauidt Ejeren af Ejendommen har Bopæl udenfor Aarhus, opføres hans (hendes) Navn, Stilling og Adresse paa dette Skema.

| Navn | Stilling | Adresse | | |
|------|----------|---------|-------------|---|
| | | Kommune | Gade og Nr. | Hvis udenfor Danmark, vedkommende Land. |
| | | | | |
| | | | | |
| | | | | |
| | | | | |

Tillægsskema III. Herpaa opføres inden- og udenlandske Selskaber, Foreninger og Institutioner, der har Kontor eller Forretningslokaler i Ejendommen.

| Selskabets eller Institutionens Navn | Forretnings Branche | Telefon Nr. | Forsaauidt Selskabet er hjemmehørende udenfor Aarhus, opføres her Opholdskommunens Navn. |
|--------------------------------------|---------------------|-------------|---|
| | | | Er Selskabet hjemmehørende i Udlandet, anføres Navnet paa Selskabets herværende Repræsentant. |
| | | | |
| | | | |
| | | | |
| | | | |

Tillægsskema IV. Herpaa opføres alle indenbys boende Personer, som driver Forretning, Haandværk o. l. i Ejendommen.

| Firma Navn | Indehaverens Navn | Forretnings Branche | Telefon Nr. | Privat Bopæl |
|------------|-------------------|---------------------|-------------|--------------|
| | | | | |
| | | | | |
| | | | | |
| | | | | |
| | | | | |
| | | | | |
| | | | | |

At samtlige Personer og Selskaber m. v., som har lejet Lejlighed eller Lokaler, bor eller driver Forretning i forannævnte Ejendom, er optaget paa denne Liste, bevidnes.

Aarhus, den 24. 10 1923.

Ejeren Navn: Styua Phe
 Ejeren Bopæl: Bojensgade 1
Styua Phe
 Ejeren eller Viceværtens Underskrift.

Mandtalsliste

over

Personer, Selskaber, Foreninger og Institutioner,

der benytter Lokaler

i ovennævnte Ejendom.

I Henhold til Lov af 15. Maj 1875 § 21, jfr. § 22, paahviler det under Strafansvar vedkommende Husejer eller hans Befuldmægtigede at udfylde nærværende Skema.

Beboelseskemaet. Alle i Ejendommen boende Personer opføres med deres fulde Navne og øvrige i Skemaet forlangte Oplysninger, uanset om de midlertidig er fraværende.

Tillægsskema I. (Se Bagsiden). Paa dette Skema opføres **udenbys eller i Udlandet boende Personer**, der driver Forretning, Haandværk eller anden selvstændig Næringsdrift i Ejendommen.

Tillægsskema II. (Se Bagsiden). Forsaavidt **Ejeren af Ejendommen** har Bopæl udenfor Aarhus, opføres hans Navn, Stilling og Adresse paa dette Skema.

Tillægsskema III. (Se Bagsiden). Herpaa opføres **inden- og udenlandske Selskaber, Foreninger og Institutioner**, der har Kontor eller Forretningslokaler i Ejendommen.

Tillægsskema IV. (Se Bagsiden). Herpaa opføres alle **indenbys boende Personer**, som driver Forretning, Haandværk o. l. i Ejendommen.

Ifald der ikke er tilstrækkelig Plads paa det tilsendte Skema til alle Ejendommens Beboere, vil flere Skemaer kunne faas udleverede ved Henvendelse paa **Skattekontoret, Mejlgade 4, 1ste Sal.** (Aabent fra Kl. 9-2 og fra 4-6).

Aarhus Byraad, i Oktober 1923.

Bemærk Bagsiden!

Optælling.

(Foretages ved Byraadets Foranstaltning).

Mandkøn . . . 15

Kvindekøn . . . 18

Ialt . . . 33 Personer.

Beboelseskema. 3

| Opføres i Rækkefølge saaledes: Forhus, Sidehus, Baghus. (Kælder, Stue, 1. Sal o. s. v.) | Samtlige Beboere af begge Kon. | | Fødestad. | Stilling i Husstanden (Husfader, Husmoder, Son, Datter, Plejerson, Plejedatter, Slægtning, Tyende, Logerende). | Gift, Ugift, Enke, Enke-mand, Fraskilt eller Separeret. | Stand eller Livsstilling. Stillingen betegnes saaledes, at det kan ses, om Vedkommende er Principal eller Medhjælper, f. Eks. Snedkermester, Snedkersvend, Lærling o. s. v. | Telefon Nr. | Husleje af Beboelseslejligheden samt Antal Værelser. Løfte og Fygearselse medregnes ikke. Denne Rubrik udfyldes af Ejeren eller Værtens personlig. | Arbejdsgiverens Navn og Bopæl, forsaa vidt selvstændig Virksomhed ikke drives. | Forsaa vidt Tilflytning til Aarhus er sket i det sidste Aar, da | | Hvis Flytning indenfor Aarhus Bygrænse er sket i det sidste Aar, da | | Hvor undervises de paa denne Liste opførte Børn mellem 6 og 14 Aar? Gaar de i en offentlig Skole, saa dennes Navn anføres. Gaar de i Privatskole, anføres Bestyrerens Navn. Hvis Børn over 7 Aar ikke søger Skole, saa Grunden hertil anføres. | Plejebørn. Udfor Plejebørn sættes »Ja« i denne Rubrik. |
|---|--|------------|-----------|--|---|---|-----------------|--|--|---|-------------------------------|---|--|--|--|
| | Det almindelig benyttede Fornavn understreges. (Mellem hver Familie maa der helst være en Linies Mellemrum). | Fødselsaar | | | | | | | | Fødselsdag | naar? Dato og Aarsal? | hvorfra? (By, Gade og Hus-Nr.) | Bopælen Oktober Flyttedag 1922 (Gade og Hus-Nr.) | | |
| 1. Sal th | Christen Jørgen Hansen | 1870 | 11/6 | Ladby | Husfader | Gift | Maskinlæge | 2 | 338 | 11/11 | The Sabroe-Co | | | | |
| | Tugusta Charlotte " | 1872 | 16/2 | Talbotz | Husmoder | " | " | | | | | | | | |
| | Ritta Okensten " | 1908 | 28/2 | Aarhus | Datter | " | " | | | | | | | | Borg og Bode Hjortshøjvej |
| | Edith " | 1909 | 21/8 | " | " | " | " | | | | | | | | |
| M. h. v. | Johannes Ewald Poulsen | 1888 | 22/9 | Torshøj | Husfader | Gift | Regholder | 3 | 461 | | Risefabrikantenkaldet, Gylden | | | | Katolsk Skole |
| | Hilma Marie Blinck | 1888 | 17/3 | Aarhus | Husmoder | dr | " | | | | | | | | |
| | Ellen Margrethe Sillfeld | 1909 | 19/10 | dr | Slægtning | " | " | | | | | | | | |
| 1. Sal h. v. | Anders Hansen | 1864 | 6/6 | S. Vejstrup | Husfader | Gift | Lokomotivfører | 3 | 507 | | D. S. B. | | | | |
| | Estine Raomine | 1871 | 22/7 | Silkeborg | Husmoder | " | " | | | | | | | | |
| 1. Sal h. h. | Lars Peder Nielsen | 1877 | 16/9 | Virket | Husfader | Gift | Arbejdsmand | 2 | 390 | | A/S Otto Mønsted | | | | |
| | Haroline Annelie Nielsen | 1871 | 16/3 | Bjødstrup | Husmoder | " | " | | | | | | | | |
| 2. Sal h. v. | Marinus Vilhelm Pedersen | 1877 | 7/7 | Trøden | Husfader | Gift | Lektor | 3 | 520 | | D. S. B. | | | | |
| | Emma Marie Pedersen | 1880 | 12/4 | Gjenskrup | Husmoder | " | " | | | | | | | | |
| | Lara Kristine Vilhelm Pedersen | 1902 | 20/7 | Kobro | Hatter | ugift | Kunsklarerinde | | | | | | | | |
| | Hans Peter Ellen Vilhelm Pedersen | 1905 | 21/1 | Aarhus | Søn | " | Handelslærling | | | | | | | | |
| | Emma Vilhelmine Vilhelm Pedersen | 1917 | 20/5 | " | Hatter | " | " | | | | | | | | |
| 2. Sal th. | Johann Christ Schøppe | 1878 | 5/5 | Aarhus | Husfader | Gift | Vejvævsmand | 2 | 370 | | D. S. B. | | | | |
| | Mary Schøppe | 1884 | 1/5 | Bjødstrup | Husmoder | " | " | | | | | | | | |
| 3. Sal th. | William Sijpud Høboorn | 1886 | 23/7 | Aarhus | Husfader | Gift | Ordstensarb. | 2 | 400 | | Børnehøjskolevej, D. S. B. | | | | |
| | Dagmar Kristine Høboorn | 1886 | 28/8 | Aarhus | Husmoder | " | " | | | | | | | | |
| | Jenna Dagmar Høboorn | 1922 | 17/6 | Aarhus | Datter | " | " | | | | | | | | |
| 3. Sal h. v. | Ludvig Emil Jensen | 1873 | 14/10 | Svendslev | Husfader | Gift | Togfører | 3 | 500 | | Sankt Hede, Aarhus. | | | | |
| | Marie Kristine Jensen | 1875 | 24/8 | Killing | Husmoder | " | " | | | | | | | | |
| | Agnes Holmstrøm Jensen | 1901 | 24/7 | Aarhus | Søn | ugift | " | | | | | | | | Forsøgsgade Skole |
| | Edre Holmstrøm Jensen | 1911 | 27/2 | Aarhus | Søn | " | " | | | | | | | | " |
| | Guiden Margrethe Holmstrøm Jensen | 1913 | 22/9 | Aarhus | Datter | " | " | | | | | | | | " |
| | Vagn Holmstrøm Jensen | 1916 | 5/6 | Aarhus | Søn | " | " | | | | | | | | " |
| 4. Sal h. h. | Viggo Ferdinand Theodor Schibye | 1891 | 8/10 | Aarhus | Slægtsfader | Gift | — Sundhedsraad | 2 | 325 | | G. L. Jensen Højgade 39 | | | | |
| | Auguste Madeline Orlina Schibye | 1894 | 1/8 | Aarhus | Husmoder | " | " | | | | | | | | |
| 4. Sal th | Hans Kristian Mikkelson | 1886 | 27/9 | Allelev | Husfader | Gift | Arbejdsmand | 2 | 350 | | Halsgærkerne Sandberg | | | | |
| | Else Kristine Mikkelson | 1880 | 5/1 | Mundelshøj | Husmoder | " | " | | | | | | | | |
| | Hans Mikkelson | 1907 | 6/1 | Aarhus | Søn | " | Hollandslærling | | | | | | | | |
| | Ranghild Anna Marie Mikkelson | 1913 | 17/11 | Aarhus | Datter | " | " | | | | | | | | Forsøgsgade Larsøgade |

Tillægsskema I. Herpaa opføres udenbys eller i Udlandet boende Personer, der driver Forretning, Haandværk eller anden selvstændig Næringsdrift i Ejendommen.

| Navn | Stilling | Adresse | | |
|------|----------|---------|-------------|---|
| | | Kommune | Gade og Nr. | Hvis udenfor Danmark, vedkommende Land. |
| | | | | |
| | | | | |
| | | | | |
| | | | | |

Tillægsskema II. Forsaauidt Ejeren af Ejendommen har Bopæl udenfor Aarhus, opføres hans (hendes) Navn, Stilling og Adresse paa dette Skema.

| Navn | Stilling | Adresse | | |
|------|----------|---------|-------------|---|
| | | Kommune | Gade og Nr. | Hvis udenfor Danmark, vedkommende Land. |
| | | | | |
| | | | | |
| | | | | |
| | | | | |

Tillægsskema III. Herpaa opføres inden- og udenlandske Selskaber, Foreninger og Institutioner, der har Kontor eller Forretningslokaler i Ejendommen.

| Selskabets eller Institutionens Navn | Forretnings Branche | Telefon Nr. | Forsaauidt Selskabet er hjemmehørende udenfor Aarhus, opføres her Opholdskommunens Navn. |
|--------------------------------------|---------------------|-------------|---|
| | | | Er Selskabet hjemmehørende i Udlandet, anføres Navnet paa Selskabets herværende Repræsentant. |
| | | | |
| | | | |
| | | | |
| | | | |

Tillægsskema IV. Herpaa opføres alle indenbys boende Personer, som driver Forretning, Haandværk o. l. i Ejendommen.

| Firma Navn | Indehaverens Navn | Forretnings Branche | Telefon Nr. | Privat Bopæl |
|------------|-------------------|---------------------|-------------|--------------|
| | | | | |
| | | | | |
| | | | | |
| | | | | |
| | | | | |
| | | | | |

At samtlige Personer og Selskaber m. v., som har lejet Lejlighed eller Lokaler, bor eller driver Forretning i forannævnte Ejendom, er optaget paa denne Liste, bevidnes.

Aarhus, den 24. Oktbr 1923.

Ejerens Navn:

Ludvig Emil Jensen.

Ejerens Bopæl:

Bogensgade 3. III

L. E. Jensen.

Ejerens eller Vicejertens Underskrift.

Mandtalsliste

over

Personer, Selskaber, Foreninger og Institutioner,

der benytter Lokaler

i ovennævnte Ejendom.

I Henhold til Lov af 15. Maj 1875 § 21, jfr. § 22, paahviler det under Strafansvar vedkommende Husejer eller hans Befuldmægtigede at udfylde nærværende Skema.

Beboelsesskemaet. Alle i Ejendommen boende Personer opføres med deres fulde Navne og øvrige i Skemaet forlangte Oplysninger, uanset om de midlertidig er fraværende.

Tillægsskema I. (Se Bagsiden). Paa dette Skema opføres **udenbys eller i Udlandet boende Personer**, der driver Forretning, Haandværk eller anden selvstændig Næringsdrift i Ejendommen.

Tillægsskema II. (Se Bagsiden). Forsaavidt **Ejeren af Ejendommen** har Bopæl udenfor Aarhus, opføres hans Navn, Stilling og Adresse paa dette Skema.

Tillægsskema III. (Se Bagsiden). Herpaa opføres **inden- og udenlandske Selskaber, Foreninger og Institutioner**, der har Kontor eller Forretningslokaler i Ejendommen.

Tillægsskema IV. (Se Bagsiden). Herpaa opføres alle **indenbys boende Personer**, som driver Forretning, Haandværk o. l. i Ejendommen.

Ifald der ikke er tilstrækkelig Plads paa det tilsendte Skema til alle Ejendommens Beboere, vil flere Skemaer kunne faas udleverede ved Henvendelse paa **Skattekontoret, Mejlgade 4, 1ste Sal.** (Aabent fra Kl. 9-2 og fra 4-6).

Aarhus Byraad, i Oktober 1923.

Bemærk Bagsiden!

Optælling.

(Foretages ved Byraadets Foranstaltning).

Mandkøn . . . 17

Kvindkøn . . . 19

Ialt . . . 35 Personer.

Beboelseskema.

5

| Opføres i Rækkefølge saaledes: Forhus, Sidehus, Baghus. (Kælder, Stue, 1. Sal o. s. v.) | Samtlige Beboere af begge Kon. | | Fødeby. Hvis udenfor Dan om Vedkommer har Indfødsret. | Stilling i Husstanden (Husfader, Husmoder, Son, Datter, Plejeson, Plejedatter, Slægtning, Tyende, Logerende). | Gift, Ugift, Enke, Enke-mand, Fraskilt eller Separeret. | Stand eller Livsstilling. Stillingen betegnes saaledes, at det kan ses, om Vedkommende er Principal eller Medhjælper, f. Eks. Snedkermester, Snedkersvend, Lærling o. s. v. | Hæder af Beboelses- ligheden samt Antal Værelser. Leds- og Pigeværelse medregnes ikke. Denne Rubrik udfyldes af Ejeren eller Vice- ejeren personlig. | Arbejdsgiverens Navn og Bopæl, forsaa vidt selvstændig Virksomhed ikke drives. | Forsaa vidt Tilflytning til Aarhus er sket i det sidste Aar, da | | Hvis Flytning indenfor Aarhus Bygrænse er sket i det sidste Aar, da | | Hvor undervises de paa denne Liste opførte Børn mellem 6 og 14 Aar? Gaar de i en offentlig Skole, maa dennes Navn anføres. Gaar de i Privatskole, anføres Bestyrerens Navn. Hvis Børn over 7 Aar ikke søger Skole, maa Grunden hertil anføres. | Plejebørn. Udfor Plejebørn sættes vjæs i denne Rubrik. |
|---|--------------------------------|------------|---|---|---|---|--|--|---|--------------------------------|---|---|--|--|
| | Fødselsaar | Fødselsdag | | | | | | | naar? Dato og Aarstal? | hvorfra? (By, Gade og Hus-Nr.) | Bopælen Oktober Flyttedag 1922 (Gade og Hus-Nr.) | Andre Bopæle siden Oktober Flyttedag 1922 (Gade og Hus-Nr.) | | |
| II. Sal. ✓ | Kirstine Poulsen | 1867 | 25/4 | Skader | Husmoder | Enke | Kontor | 3. | 550,- | | | ✓ | | |
| ✓ | Lagmar Trøjlaus | 1874 | 28/1 | Skader | Datter | ujgift | | | | | | ✓ | | |
| ✓ | Karoline Poulsen | 1859 | 22/12 | Randers | Slægting | enke | | | | | | ✓ | | |
| I Sal. ✓ | Karsten Svendsen | 1864 | 24/12 | Skarst | Husfader | gift | Kontor | 3. | 535,- | | | | | |
| | Anna Svendsen | 1868 | 5/10 | Ciery | - | - | | | | | | | | |
| ✓ | Agnes Beccanus Svendsen | 1895 | 23/12 | Aarhus | Datter | ujgift | | | | | | | | |
| ✓ | Lulu Laurik Lauritsen | 1890 | 5/9 | Agelunip | Slægting | ujgift | Kontor | | | | | | | |
| II Sal. ✓ | Soren Andreasen | 1884 | 11/3 | Kaarup | Husfader | gift | Handelsmand | 3. | 535,- | | | | | |
| | Anna Andreasen | 1896 | 24/2 | Takken | Husmoder | - | | | | | | | | |
| | Else Andreasen | 1912 | 14/5 | Oluse | Datter | - | | | | | | | | |
| III Sal. ✓ | Sofie Margrethe Guddsted | 1892 | 17/10 | Sundborg | Husmoder | Fraskilt | | 3. | 535,- | | | | | |
| | Agne Tekla Guddsted | 1914 | 19/6 | Aarhus | Datter | - | | | | | | | | |
| | Asta Guddsted | 1918 | 24/7 | Aarhus | Søn | - | | | | | | | | |
| III Sal. ✓ | Jens Peter Vilhelms Kruse | 1872 | 29/4 | Aarhus | Husfader | gift | Kontor | 3. | 415,- | | | | | |
| | Kajsa Mathilde Kruse | 1869 | 29/10 | Nærum, Norge | Husmoder | - | | | | | | | | |
| ✓ | Karl Christian Kruse | 1898 | 20/4 | Aarhus | Søn | ujgift | Kontor | | | | | | | |
| ✓ | Karlay Axel Vilhelms Kruse | 1902 | 29/10 | Aarhus | Søn | - | Kontor | | | | | | | |
| | Dorthe Margrethe Kruse | 1921 | 25/7 | København | Slægting | - | | | | | | | | |
| II Sal. ✓ | Hans Hjalmar Jørgensen | 1891 | 26/9 | Hjertebø | Husfader | gift | Kontor | 3. | 400,- | | | | | |
| | Else Ella Carla Jørgensen | 1898 | 15/8 | Hjertebø | Husmoder | - | | | | | | | | |
| | Soul Georg Jørgensen | 1920 | 29/1 | Hjertebø | Søn | - | | | | | | | | |
| III Sal. ✓ | Anton Justus Jyllenkov | 1889 | 10/6 | Falburg | Husfader | gift | Kontor | 3. | 400,- | | | | | |
| | Marta Agnes | 1895 | 14/10 | Odense | Husmoder | - | | | | | | | | |
| | Jenny | 1920 | 20/8 | Aarhus | Søn | - | | | | | | | | |
| | Ellen | 1922 | 4/4 | " | " | " | | | | | | | | |
| II Sal. ✓ | Ernst Vilhelm Georg Christman | 1882 | 16/3 | Aarhus | Husfader | gift | Kontor | 3. | 360,- | | | | | |
| | Olga Elisabeth Christman | 1882 | 27/11 | København | Husmoder | - | | | | | | | | |
| | Olto Christman | 1895 | 24/1 | Aarhus | Søn | - | | | | | | | | |
| | Margrethe Marie Pedersen | 1893 | 24/10 | København | Slægting | - | | | | | | | | |
| I Sal. ✓ | Karim Jensen Leth | 1864 | 24/5 | Skov | Husmoder | enke | Kontor | 3. | 400,- | | | | | |
| ✓ | Wagner Bertine Leth | 1899 | 7/1 | Aarhus | Søn | ujgift | Kontor | | | | | | | |
| II Sal. ✓ | Minna Jørgensen Jørgensen | 1886 | 17/2 | Aarhus | Husfader | gift | Kontor | 3. | 350,- | | | | | |
| | Ellen Mary | 1886 | 29/3 | " | Husmoder | - | | | | | | | | |
| | Kath. Louise Elida | 1910 | 18/2 | " | Datter | - | | | | | | | | |
| | Boas Oda Emil | 1914 | 29/3 | " | Søn | - | | | | | | | | |

Tillægsskema I. Herpaa opføres udenbys eller i Udlandet boende Personer, der driver Forretning, Haandværk eller anden selvstændig Næringsdrift i Ejendommen.

| Navn | Stilling | Adresse | | |
|------|----------|---------|-------------|---|
| | | Kommune | Gade og Nr. | Hvis udenfor Danmark, vedkommende Land. |
| | | | | |
| | | | | |
| | | | | |
| | | | | |

Tillægsskema II. Forsaavidt Ejeren af Ejendommen har Bopæl udenfor Aarhus, opføres hans (hendes) Navn, Stilling og Adresse paa dette Skema.

| Navn | Stilling | Adresse | | |
|------|----------|---------|-------------|---|
| | | Kommune | Gade og Nr. | Hvis udenfor Danmark, vedkommende Land. |
| | | | | |
| | | | | |
| | | | | |
| | | | | |

Tillægsskema III. Herpaa opføres inden- og udenlandske Selskaber, Foreninger og Institutioner, der har Kontor eller Forretningslokaler i Ejendommen.

| Selskabets eller Institutionens Navn | Forretnings Branche | Telefon Nr. | Forsaavidt Selskabet er hjemmehørende udenfor Aarhus, opføres her Opholdskommunens Navn. |
|--------------------------------------|---------------------|-------------|--|
| | | | Er Selskabet hjemmehørende i Udlandet, anføres Navnet paa Selskabets herværende Repræsentant |
| | | | |
| | | | |
| | | | |
| | | | |

Tillægsskema IV. Herpaa opføres alle indenbys boende Personer, som driver Forretning, Haandværk o. l. i Ejendommen.

| Firma Navn | Indehaverens Navn | Forretnings Branche | Telefon Nr. | Privat Bopæl |
|------------|-------------------|---------------------|-------------|--------------|
| | | | | |
| | | | | |
| | | | | |
| | | | | |
| | | | | |
| | | | | |
| | | | | |
| | | | | |

At samtlige Personer og Selskaber m. v., som har lejet Lejlighed eller Lokaler, bor eller driver Forretning i forannævnte Ejendom, er optaget paa denne Liste, bevidnes.

Aarhus, den 28. Oktober 1923.

Ejers Navn:

Erkebispe H. Leth.

Ejers Bopæl:

Rasmusgade 5 I.

Ejers eller Viceværtens Underskrift.

Mandtalsliste

over

Personer, Selskaber, Foreninger og Institutioner, der benytter Lokaler i ovennævnte Ejendom.

I Henhold til Lov af 15. Maj 1875 § 21, jfr. § 22, paahviler det under Strafansvar vedkommende Husejer eller hans Befuldmægtigede at udfylde nærværende Skema.

Beboelseskemaet. Alle i Ejendommen boende Personer opføres med deres fulde Navne og øvrige i Skemaet forlangte Oplysninger, uanset om de midlertidig er fraværende.

Tillægsskema I. (Se Bagsiden). Paa dette Skema opføres **udenbys eller i Udlandet boende Personer**, der driver Forretning, Haandværk eller anden selvstændig Næringsdrift i Ejendommen.

Tillægsskema II. (Se Bagsiden). Forsaavidt **Ejeren af Ejendommen** har Bopæl udenfor Aarhus, opføres hans Navn, Stilling og Adresse paa dette Skema.

Tillægsskema III. (Se Bagsiden). Herpaa opføres **inden- og udenlandske Selskaber, Foreninger og Institutioner**, der har Kontor eller Forretningslokaler i Ejendommen.

Tillægsskema IV. (Se Bagsiden). Herpaa opføres alle **indenbys boende Personer**, som driver Forretning, Haandværk o. l. i Ejendommen.

Ifald der ikke er tilstrækkelig Plads paa det tilsendte Skema til alle Ejendommens Beboere, vil flere Skemaer kunne faas udleverede ved Henvendelse paa **Skattekontoret, Mejlgade 4, 1ste Sal.** (Åbent fra Kl. 9-2 og fra 4-6).

Aarhus Byraad, i Oktober 1923.

Bemærk Bagsiden!

Optælling.

(Foretages ved Byraadets Foranstaltning).

Mandkøn . . . 15

Kvindkøn . . . 17

Ialt . . . 32 Personer.

Beboelseskema. 7

| Opføres i Rækkefølge saaledes: Forhus, Sidehus, Baghus. (Kælder, Stue, 1. Sal o. s. v.) | Samtlige Beboere af begge Kon. | | Fødestad | Stilling i Husstanden (Husfader, Husmoder, Son, Datter, Plejebarn, Slægtning, Tyende, Løgerende). | Gift, Ugift, Enke, Enke-mand, Fraskilt eller Separeret. | Stand eller Livsstilling. Stillingen betegnes saaledes, at det kan ses, om Vedkommende er Principal eller Medhjælper, f. Eks. Snedkermester, Snedkersvend, Lærling o. s. v. | Arbejdsgiverens Navn og Bopæl, forsaa vidt selvstændig Virksomhed ikke drives. | Forsaa vidt Tilflytning til Aarhus er sket i det sidste Aar, da | | Hvis Flytning indenfor Aarhus Bygrænse er sket i det sidste Aar, da | | Hvor undervises de paa denne Liste opførte Børn mellem 6 og 14 Aar? Gaar de i en offentlig Skole, maa dennes Navn anføres. Gaar de i Privatskole, anføres Bestyrerens Navn. Hvis Børn over 7 Aar ikke søger Skole, maa Grunden herfor anføres. | Plejebørn. Udfor Plejebørn sættes »ja« i denne Rubrik. |
|---|----------------------------------|------------|----------|---|---|---|--|---|------------------------|---|--|--|--|
| | Fødselsaar | Fødselsdag | | | | | | Fødeby. Hvis udenfor Dan- om Vedkommer har Indfødsret. | naar? Dato og Aarstal? | hvorfra? (By, Gade og Hus-Nr.) | Bopælen Oktober Flyttedag 1922 (Gade og Hus-Nr.) | | |
| 1. Sal. h. v. | Dines Peter Stoye | | 1888 | 27/11 | Silkeborg | Husfader | Gift | Skoleinspektør | 500 | Fri Laurinus Realskole | | | |
| | Eleonora Kristine Stoye | | 1891 | 23/10 | do. | Husmoder | " | Lærerinde | | | | | |
| 1. Sal. h. v. | L. Erikson Bygh | | 1882 | 7/1 | Hammel | Husfader | Gift | Skraade | 360 | Yensen Skovvej | | | |
| | Abne Erikson Bygh | | 1888 | 7/9 | Todlyng | Husmoder | " | " | | | | | |
| | Paul Erikson Bygh | | 1907 | 27/10 | Aarhus | Søn | " | Skole Elev | | | | | |
| | Hans Erikson Bygh | | 1915 | 27/11 | " | " | " | " | | | | | |
| 1. Sal. h. v. | Viggo A. Chr. S. Thomsen | | 1879 | 25/12 | Aarhus | Husfader | Gift | Maskinbygger | 450 | S. P. B. | | | Bogværk 8 V |
| | Anni Off. Math. Thomsen | | 1885 | 7/12 | Horsbøgaard | Husmoder | Gift | " | | | | | |
| | Egil Vilg. Thomsen | | 1909 | 7/9 | Aarhus | Søn | " | Maskinlæring | | | | | |
| | Ellen Edith Thomsen | | 1911 | 1/6 | Aarhus | Datter | " | " | | | | | |
| | M. Thomsen | | 1919 | 7/6 | Aarhus | Datter | " | " | | | | | |
| 1. Sal. h. v. | Børn | | | | Emilie Bygh | | | | 600 | | | | |
| 2. Sal. i h. v. | Johann Christian Nielsen | | 1885 | 5/9 | Aarhus | Husfader | Gift | Kaufmann | 600 | Lange Laurinus Egt. Enevold | | | Fairgades Skole |
| | Johann Christian Nielsen | | 1887 | 5/11 | " | Husmoder | " | " | | | | | |
| | Eva Marie Johann Nielsen | | 1910 | 24/12 | Bjergby | Børn | " | " | | | | | |
| | Inger Nielsen | | 1914 | 18/8 | " | " | " | " | | | | | |
| 2. Sal. h. v. | J. A. Eriksen | | | | | | | | 450 | S. P. B. | | | |
| | Jens Antonius Eriksen | | 1850 | 14/10 | København | Husfader | Gift | pus- Tørfører | | | | | |
| | Anna Karoline Eriksen | | 1855 | 10/12 | Korsør | Husmoder | " | " | | | | | |
| | Marie Henriette Karoline Eriksen | | 1884 | 17/5 | Fredericia | Datter | " | " | | | | | |
| | Anna Kristine Antonie Eriksen | | 1886 | 12/4 | " | Datter | " | Sjæter | | | | | |
| 3. Sal. h. v. | Thorvald Emanuel Nielsen | | 1882 | 29/11 | København | Husfader | Gift | Overmøntør | 530 | Dansk Maskinfors | | | København |
| | Line Mathilde | | 1873 | 23/11 | Bangbo | Husmoder | " | " | | | | | |
| | Gudrun Helga | | 1905 | 14/5 | Aarhus | Datter | " | Kaufmann | | | | | |
| | Kaj Konradt | | 1905 | 13/2 | " | Søn | " | Lærling | | | | | |
| | Helga Johan Konradt | | 1908 | 17/7 | " | " | " | | | | | Fairgades Skole | |
| 3. Sal. h. v. | Martin Christian Christensen | | 1880 | 12/6 | Aarhus | Husfader | Gift | Snedker | 450 | D. S. B. | | | |
| | Nicoline | | 1888 | 20/6 | " | Husmoder | " | " | | | | | |
| | Kui Christian | | 1913 | 24/4 | " | Søn | " | " | | | | | |
| 4. Sal. h. v. | Niels Peter Pedersen | | 1888 | 20/8 | Aarhus | Husfader | Gift | Værkmeister | 500 | Thomas Th. Sakso | | | |
| | Althe Marie Pedersen | | 1889 | 25/11 | Viby | Husmoder | " | " | | | | | |
| | Edith Johanne Kristine Pedersen | | 1914 | 4/8 | Aarhus | Datter | " | " | | | | | |
| 4. Sal. h. v. | Niels Nielsen | | 1886 | 26/4 | Vind | Husfader | Gift | Attykmand | 325 | Havnen | | | |
| | Johanne Matilde Nielsen | | 1884 | 24/10 | Høngers | Husmoder | " | " | | | | | |

Tillægsskema I. Herpaa opføres udenbys eller i Udlandet boende Personer, der driver Forretning, Haandværk eller anden selvstændig Næringsdrift i Ejendommen.

| Navn | Stilling | Adresse | | |
|------|----------|---------|-------------|---|
| | | Kommune | Gade og Nr. | Hvis udenfor Danmark, vedkommende Land. |
| | | | | |
| | | | | |
| | | | | |
| | | | | |

Tillægsskema II. Forsaavidt Ejeren af Ejendommen har Bopæl udenfor Aarhus, opføres hans (hendes) Navn, Stilling og Adresse paa dette Skema.

| Navn | Stilling | Adresse | | |
|------|----------|---------|-------------|---|
| | | Kommune | Gade og Nr. | Hvis udenfor Danmark, vedkommende Land. |
| | | | | |
| | | | | |
| | | | | |
| | | | | |

Tillægsskema III. Herpaa opføres inden- og udenlandske Selskaber, Foreninger og Institutioner, der har Kontor eller Forretningslokaler i Ejendommen.

| Selskabets eller Institutionens Navn | Forretnings Branche | Telefon Nr. | Forsaavidt Selskabet er hjemmehørende udenfor Aarhus, opføres her Opholdskommunens Navn. Er Selskabet hjemmehørende i Udlandet, anføres Navnet paa Selskabets herværende Repræsentant |
|--------------------------------------|---------------------|-------------|---|
| | | | |
| | | | |
| | | | |
| | | | |

Tillægsskema IV. Herpaa opføres alle indenbys boende Personer, som driver Forretning, Haandværk o. l. i Ejendommen.

| Firma Navn | Indehaverens Navn | Forretnings Branche | Telefon Nr. | Privat Bopæl |
|------------|-------------------|---------------------|-------------|--------------|
| | | | | |
| | | | | |
| | | | | |
| | | | | |
| | | | | |
| | | | | |
| | | | | |

At samtlige Personer og Selskaber m. v., som har lejet Lejlighed eller Lokaler, bor eller driver Forretning i forannævnte Ejendom, er optaget paa denne Liste, bevidnes.

Aarhus, den 24-10 1923.

Ejers Navn: V. Thomsen

Ejers Bopæl: Bogværksgade 7

Ejers eller Viceærtens Underskrift.

Mandtalsliste

over

Personer, Selskaber, Foreninger og Institutioner,

der benytter Lokaler

i ovennævnte Ejendom.

I Henhold til Lov af 15. Maj 1875 § 21, jfr. § 22, paahviler det under Strafansvar vedkommende Husejer eller hans Befuldmægtigede at udfylde nærværende Skema.

Beboelsesskemaet. Alle i Ejendommen boende Personer opføres med deres fulde Navne og øvrige i Skemaet forlangte Oplysninger, uanset om de midlertidig er fraværende.

Tillægsskema I. (Se Bagsiden). Paa dette Skema opføres **udenbys eller i Udlandet boende Personer**, der driver Forretning, Haandværk eller anden selvstændig Næringsdrift i Ejendommen.

Tillægsskema II. (Se Bagsiden). Forsaavidt **Ejeren af Ejendommen** har Bopæl udenfor Aarhus, opføres hans Navn, Stilling og Adresse paa dette Skema.

Tillægsskema III. (Se Bagsiden). Herpaa opføres **inden- og udenlandske Selskaber, Foreninger og Institutioner**, der har Kontor eller Forretningslokaler i Ejendommen.

Tillægsskema IV. (Se Bagsiden). Herpaa opføres alle **indenbys boende Personer**, som driver Forretning, Haandværk o. l. i Ejendommen.

Ifald der ikke er tilstrækkelig Plads paa det tilsendte Skema til alle Ejendommens Beboere, vil flere Skemaer kunne faas udleverede ved Henvendelse paa **Skattekontoret, Mejlgade 4, 1ste Sal.** (Aabent fra Kl. 9-2 og fra 4-6).

Aarhus Byraad, i Oktober 1923.

Bemærk Bagsiden!

Optælling.

(Foretages ved Byraadets Foranstaltning).

| | | |
|-----------------|----|-----------|
| Mandkøn . . . | 15 | |
| Kvindekøn . . . | 22 | |
| Ialt . . . | 37 | Personer. |

Tillægsskema I. Herpaa opføres udenbys eller i Udlandet boende Personer, der driver Forretning, Haandværk eller anden selvstændig Næringsdrift i Ejendommen.

| Navn | Stilling | Adresse | | |
|------|----------|---------|-------------|---|
| | | Kommune | Gade og Nr. | Hvis udenfor Danmark, vedkommende Land. |
| | | | | |
| | | | | |
| | | | | |
| | | | | |

Tillægsskema II. Forsaavidt Ejeren af Ejendommen har Bopæl udenfor Aarhus, opføres hans (hendes) Navn, Stilling og Adresse paa dette Skema.

| Navn | Stilling | Adresse | | |
|------|----------|---------|-------------|---|
| | | Kommune | Gade og Nr. | Hvis udenfor Danmark, vedkommende Land. |
| | | | | |
| | | | | |
| | | | | |
| | | | | |

Tillægsskema III. Herpaa opføres inden- og udenlandske Selskaber, Foreninger og Institutioner, der har Kontor eller Forretningslokaler i Ejendommen.

| Selskabets eller Institutionens Navn | Forretnings Branche | Telefon Nr. | Forsaavidt Selskabet er hjemmehørende udenfor Aarhus, opføres her Opholdskommunens Navn. Er Selskabet hjemmehørende i Udlandet, anføres Navnet paa Selskabets herværende Repræsentant. |
|--------------------------------------|---------------------|-------------|--|
| | | | |
| | | | |
| | | | |
| | | | |

Tillægsskema IV. Herpaa opføres alle indenbys boende Personer, som driver Forretning, Haandværk o. l. i Ejendommen.

| Firma Navn | Indehaverens Navn | Forretnings Branche | Telefon Nr. | Privat Bopæl |
|------------|-------------------------------|------------------------|-------------|----------------------|
| | <i>Louis Henrik Rohbrandt</i> | <i>V. H. H. Handel</i> | <i>3436</i> | <i>Bogensegade 9</i> |
| | | | | |
| | | | | |
| | | | | |
| | | | | |

At samtlige Personer og Selskaber m. v., som har lejet Lejlighed eller Lokaler, bor eller driver Forretning i forannævnte Ejendom, er optaget paa denne Liste, bevidnes.

Aarhus, den *23/10* 1923.

Ejerenes Navn:

H. P. Hansen.

Ejerenes Bopæl:

Bogensegade 9

Ejerenes eller Viceværtens Underskrift.

Mandtalsliste

over

Personer, Selskaber, Foreninger og Institutioner,

der benytter Lokaler

i ovennævnte Ejendom.

I Henhold til Lov af 15. Maj 1875 § 21, jfr. § 22, paahviler det under Strafansvar vedkommende Husejer eller hans Befuldmægtigede at udfylde nærværende Skema.

Beboelseskemaet. Alle i Ejendommen boende Personer opføres med deres fulde Navne og øvrige i Skemaet forlangte Oplysninger, uanset om de midlertidig er fraværende.

Tillægsskema I. (Se Bagsiden). Paa dette Skema opføres **udenbys eller i Udlandet boende Personer**, der driver Forretning, Haandværk eller anden selvstændig Næringsdrift i Ejendommen.

Tillægsskema II. (Se Bagsiden). Forsaavidt **Ejeren af Ejendommen** har Bopæl udenfor Aarhus, opføres hans Navn, Stilling og Adresse paa dette Skema.

Tillægsskema III. (Se Bagsiden). Herpaa opføres **inden- og udenlandske Selskaber, Foreninger og Institutioner**, der har Kontor eller Forretningslokaler i Ejendommen.

Tillægsskema IV. (Se Bagsiden). Herpaa opføres alle **indenbys boende Personer**, som driver Forretning, Haandværk o. l. i Ejendommen.

Ifald der ikke er tilstrækkelig Plads paa det tilsendte Skema til alle Ejendommens Beboere, vil flere Skemaer kunne faas udleverede ved Henvendelse paa **Skattekontoret, Mejlgade 4, 1ste Sal.** (Aabent fra Kl. 9-2 og fra 4-6).

Aarhus Byraad, i Oktober 1923.

Bemærk Bagsiden!

Optælling.

(Foretages ved Byraadets Foranstaltning).

Mandkøn . . . 16

Kvindekøn . . . 17

Ialt . . . 33 Personer.

Tillægsskema I. Herpaa opføres udenbys eller i Udlandet boende Personer, der driver Forretning, Haandværk eller anden selvstændig Næringsdrift i Ejendommen.

| Navn | Stilling | Adresse | | |
|------|----------|---------|-------------|---|
| | | Kommune | Gade og Nr. | Hvis udenfor Danmark, vedkommende Land. |
| | | | | |
| | | | | |
| | | | | |
| | | | | |

Tillægsskema II. Forsaavidt Ejeren af Ejendommen har Bopæl udenfor Aarhus, opføres hans (hendes) Navn, Stilling og Adresse paa dette Skema.

| Navn | Stilling | Adresse | | |
|------|----------|---------|-------------|---|
| | | Kommune | Gade og Nr. | Hvis udenfor Danmark, vedkommende Land. |
| | | | | |
| | | | | |
| | | | | |
| | | | | |

Tillægsskema III. Herpaa opføres inden- og udenlandske Selskaber, Foreninger og Institutioner, der har Kontor eller Forretningslokaler i Ejendommen.

| Selskabets eller Institutionens Navn | Forretnings Branche | Telefon Nr. | Forsaavidt Selskabet er hjemmehørende udenfor Aarhus, opføres her Opholdskommunens Navn. Er Selskabet hjemmehørende i Udlandet, anføres Navnet paa Selskabets hervedværende Repræsentant. |
|--------------------------------------|---------------------|-------------|---|
| | | | |
| | | | |
| | | | |
| | | | |

Tillægsskema IV. Herpaa opføres alle indenbys boende Personer, som driver Forretning, Haandværk o. l. i Ejendommen.

| Firma Navn | Indehaverens Navn | Forretnings Branche | Telefon Nr. | Privat Bopæl |
|------------|-------------------|---------------------|-------------|--------------|
| | | | | |
| | | | | |
| | | | | |
| | | | | |
| | | | | |
| | | | | |
| | | | | |

At samtlige Personer og Selskaber m. v., som har lejet Lejlighed eller Lokaler, bor eller driver Forretning i forannævnte Ejendom, er optaget paa denne Liste, bevidnes.

Aarhus, den 23/10 1923.

Ejerens Navn: C. Johansen.

Ejerens Bopæl: Bogensgade 11.

C. Johansen.
Ejerens eller Viceværtens Underskrift.

Mandtalsliste

over

Personer, Selskaber, Foreninger og Institutioner, der benytter Lokaler i ovennævnte Ejendom.

I Henhold til Lov af 15. Maj 1875 § 21, jfr. § 22, paahviler det under Strafansvar vedkommende Husejer eller hans Befuldmægtigede at udfylde nærværende Skema.

Beboelseskemaet. Alle i Ejendommen boende Personer opføres med deres fulde Navne og øvrige i Skemaet forlangte Oplysninger, uanset om de midlertidig er fraværende.

Tillægsskema I. (Se Bagsiden). Paa dette Skema opføres **udenbys eller i Udlandet boende Personer**, der driver Forretning, Haandværk eller anden selvstændig Næringsdrift i Ejendommen.

Tillægsskema II. (Se Bagsiden). Forsaavidt **Ejeren af Ejendommen** har Bopæl udenfor Aarhus, opføres hans Navn, Stilling og Adresse paa dette Skema.

Tillægsskema III. (Se Bagsiden). Herpaa opføres **inden- og udenlandske Selskaber, Foreninger og Institutioner**, der har Kontor eller Forretningslokaler i Ejendommen.

Tillægsskema IV. (Se Bagsiden). Herpaa opføres alle **indenbys boende Personer**, som driver Forretning, Haandværk o. l. i Ejendommen.

Ifald der ikke er tilstrækkelig Plads paa det tilsendte Skema til alle Ejendommens Beboere, vil flere Skemaer kunne faas udleverede ved Henvendelse paa **Skattekontoret, Mejlgade 4, 1ste Sal.** (Aabent fra Kl. 9-2 og fra 4-6).

Aarhus Byraad, i Oktober 1923.

Bemærk Bagsiden!

Optælling.

(Foretages ved Byraadets Foranstaltning).

Mandkøn 15

Kvindkøn 14

Ialt 29 Personer.

Beboelseskema. 15

| Opføres i Rækkefølge saaledes: Forhus, Sidehus, Baghus, (Kælder, Stue, 1. Sal o. s. v.) | Samtlige Beboere af begge Køn. | | Fødselsaar | Fødselsdag | Fødeby. Hvis udenfor Dan om Vedkomme har Indfødsret | Stilling i Husstanden (Husfader, Husmoder, Son, Datter, Plejeson, Plejedatter, Slægtning, Tyende, Logerende). | Gift, Ugift, Enke, Enke-mand, Fraskilt eller Separeret. | Stand eller Livsstilling. Stillingen betegnes saaledes, at det kan ses, om Vedkommende er Principal eller Medhjælper, f. Eks. Sneedkermester, Sneedkersvend, Lærling o. s. v. | Telefon Nr. | Husleje af Beboelseslejligheden samt Antal Værelser. Loft- og Pigeværelse medregnes ikke. Denne Rubrik udfyldes af Ejeren eller Værværten personlig. | Arbejdsgiverens Navn og Bopæl, forsaa vidt selvstændig Virksomhed ikke drives. | Forsaa vidt Tilflytning til Aarhus er sket i det sidste Aar, da | | Hvis Flytning indenfor Aarhus Bygrænse er sket i det sidste Aar, da | | Hvor undervises de paa denne Liste opførte Børn mellem 6 og 14 Aar? Gaar de i en offentlig Skole, maa dennes Navn anføres. Gaar de i Privatskole, anføres Bestyrerens Navn. Hvis Børn over 7 Aar ikke søger Skole, maa Grunden herfor anføres. | Plejebørn. Udfor Plejebørn sættes »ja« i denne Rubrik. |
|---|---|--|----------------------|---------------------------------------|---|---|---|---|-------------|--|--|---|---|---|------------------|--|--|
| | naar? Dato og Aarstal? | hvorfra? (By, Gade og Hus-Nr.) | | | | | | | | | | Bopælen Oktober Flyttedag 1922 (Gade og Hus-Nr.) | Andre Bopæle siden Oktober Flyttedag 1922 (Gade og Hus-Nr.) | | | | |
| 1 ² Sal 1 ^h | Raimis Pehr Jensen Andra Lovise Jensen Johanne Jensen Amy Ragna Jensen | 1870 19 1871 17 1883 21 1823 12 | 19 17 11 17 | Fløjstrib Gnam Aarhus Aarhus | Husfader Husmoder Søn Plejedatter | Gift Gift - - | Arbejdsmand - Buid - | | 2 360 2 | Gaiusarkit Gartner Henrik Poul Poul | | | | | ja | | |
| 1 ² Sal 1 ^h | Marius Lovisen Gammelgaard Emilie Marie Thirine Gammelgaard Emilius Lovisen Gammelgaard | 1883 10 1889 10 1914 17 | 10 16 13 | Galten Skovrøje Aarhus | Husfader Husmoder Søn | Gift Gift - | Snedkermester - - | | 2 300 | | | | | | Fjordgades Skole | | |
| 1 ² Sal 1 ^h | Peter Loren Nielsen | 1849 15 | 15 | Engby Farver | Enkemand | - | Jens Porsvold Farver | | 2 300 | | | | | | | | |
| 1 ² Sal 1 ^h | Martha Poul Andersen Hera Kristen Andersen Villy Andersen | 1882 28 1880 24 1911 27 | 28 19 13 | Fjerslev Fjerslev Aarhus | Husfader Husmoder Søn | Gift Gift - | Skovarbejder - - | | 2 360 | 6 2 Lindensvej 28 | | | | | Fjordgades Skole | | |
| 2 ² Sal 2 ^h | Naldemar Joh Frederiksen Marie Frederiksen | 1870 19 1875 19 | 11 8 | Galten Aarhus | Husfader Husmoder | Gift - | Metaldreier - | | 2 360 | Centralværkstedet | | | | | | | |
| 2 ² Sal 2 ^h | Hans Martin Emil Brammich Edna Brammich Henning Carla Nielsen | 1911 8 1911 8 1913 19 | 8 8 1 | Ribenhavn Ribenhavn Aarhus | Husfader Husmoder Husmoder | Gift - Ugift | Balkonarbejder Afdelingschef Husassistent | | 2 360 | 2/3 Magasin De Nord. | | | | | | | |
| 3 ² Sal 1 ^h | Jens Peter Olaf Olsen Kristine Christine Olsen Harmark Olsen | 1882 22 1879 12 1907 24 | 22 12 12 | Fredensborg Randers Aarhus | Husfader Husmoder Søn | Gift - - | Montagemester - - | | 2 350 | 2/3 Aarhus Olefabrik | | | | | | | |
| 3 ² Sal 1 ^h | Jens Peter Jensen Wilhelmine Hansine Olsen Jensen Agda Jensen | 1883 24 1883 20 1915 27 | 24 14 8 | Aarhus Aarhus Aarhus | Husfader Husmoder Datter | Gift - - | Sneedkermester - - | | 2 350 | P. Falck. | | | | | Jungersens Skole | | |
| 4 ² Sal 1 ^h | Loren Hanson Jørgensen Frederikke Louise Christiane Jørgensen Eloe Kathrine Jørgensen | 1889 7 1890 21 1922 10 | 12 12 9 | Holme Fjerslev Aarhus | Husfader Husmoder Datter | Gift - - | Arbejdsmand - - | | 2 300 | Aarhus Olefabrik | | | | | | | |
| 4 ² Sal 1 ^h | Jens Lovisen Jensen Johanne Hanne Jensen Ole Marie Elisabeth Jensen Lund-Erik Lovisen Jensen | 1871 5 1891 21 1914 10 1920 24 | 5 13 10 11 | Aarhus Aarhus Aarhus Aarhus | Husfader Husmoder Datter Søn | Gift - - - | Harebrager - - - | | 2 300 | Centralværkstedet | | | | | Fjordgades Skole | | |

15/14

Beboelseskema. 15

| Opføres i Rækkefølge saaledes: Forhus, Sidehus, Baghus. (Kælder, Stue, l. Sal o. s. v.) | Samtlige Beboere af begge Kon. Fulde Navn. Ved Born uden Navne sættes »Drengs eller »Piges. Det almindelig benyttede Fornavn understreges. (Mellem hver Familie maa der helst være en Linies Mellemrum). | Fødselsaar | Fødselsdag | Fødeby. Hvis udenfor Danmark om Vedkommende har Indfødsret. | Stilling i Husstanden (Husfader, Husmoder, Son, Datter, Plejeson, Plejedatter, Slægtning, Tyende, Logerende). | Gift, Ugift, Enke, Enke-mand, Fraskilt eller Separeret. | Stand eller Livsstilling. Stillingen betegnes saaledes, at det kan ses, om Vedkommende er Principal eller Medhjælper, f. Eks. Snekker-mester, Snekkeravend, Lærling o. s. v. | Telefon Nr. | Hæleje af Beboelses-lejligheden samt Antal Værelser. Loft- og Pigeværelse medregnes ikke. Denne Rubrik udfyldes af Ejeren eller Viceværtens personlig. | | Arbejdsgiverens Navn og Bopæl, forsaauidt selvstændig Virksomhed ikke drives. | Forsaauidt Tillytning til Aarhus er sket i det sidste Aar, da | | Hvis Flytning indenfor Aarhus Bygrænse er sket i det sidste Aar, da | | Hvor undervises de paa denne Liste opførte Born mellem 6 og 14 Aar? Gaar de i en offentlig Skole, maa dennes Navn anføres. Gaar de i Privatskole, enføres Bestyrerens Navn. Hvis Born over 7 Aar ikke søger Skole, maa Grunden hertil anføres. | Plejeborn. Udfor Plejeborn sættes »ja» i denne Rubrik. |
|---|--|------------|------------------|---|---|---|--|-------------|--|--|---|---|--------------------------------|---|---|--|--|
| | | | | | | | | | Antal Værelser | Aarlig Leje Kr. | | naar? Dato og Aarstal? | hvorfra? (By, Gade og Hus-Nr.) | Bopælen Oktober Flyttedag 1922 (Gade og Hus-Nr.) | Andre Bopæle siden Oktober Flyttedag 1922 (Gade og Hus-Nr.) | | |
| 1 ² Sal 1 ^h | <p>✓ <u>Paimis Peter Jensen</u></p> <p>✓ <u>Andrea Lovise Jensen</u></p> <p>✓ <u>Johannes Jensen</u></p> <p>✓ <u>Anny Ragna Jensen</u></p> | 1870 | 4 ⁵ | Flyvstrop | Husfader | Gift | Arbejdsmand | | 360 | Gasværket | | | | | | | |
| | | 1871 | 1 ⁷ | Gnam | Husmoder | Gift | | | 2 | Gartner Henrik Boil Skole | | | | | | ja | |
| | | 1883 | 2 ¹¹ | Aarhus | Son | | Bid | | | | | | | | | | |
| | | 1893 | 12 ⁷ | Aarhus | Plydatter | | | | | | | | | | | | |
| 1 ¹ Sal | <p>✓ <u>Marius Sørensen Gammelgaard</u></p> <p>✓ <u>Emilie Marie Kristine Gammelgaard</u></p> <p>✓ <u>Emilius Sørensen Gammelgaard</u></p> | 1883 | 11 ³ | Galten | Husfader | Gift | Skuedermester | | 300 | | | | | | | | |
| | | 1889 | 11 ⁶ | Hinnerup | Husmoder | Gift | | | | | | | | | | | Fjordgades Skole |
| | | 1914 | 1 ⁷ | Aarhus | Son | | | | | | | | | | | | |
| 1 ¹ Sal | <p>✓ <u>Peter Loren Nielsen</u></p> | 1849 | 12 ⁵ | Østergaard | Enkemand | | Revs Arbejdsmand | | 300 | | | | | | | | |
| 1 ¹ Sal 1 ^v | <p>✓ <u>Anders Erik Alskov</u></p> <p>✓ <u>Henri Kristian Alskov</u></p> <p>✓ <u>Villy Alskov</u></p> | 1888 | 2 ⁸ | Vejerslev | Husfader | gift | Revsarbejder | | 360 | 6 ² Enkelt Pultmøllegade 28 | | | | | | | |
| | | 1880 | 2 ⁹ | Vejerslev | Husmoder | gift | | | | | | | | | | | Fjordgades Alskovskole |
| | | 1911 | 2 ⁷ | Aarhus | Son | | | | | | | | | | | | |
| 2 ¹ Sal 2 ^h | <p>✓ <u>Naldemar Joh Frederiksen</u></p> <p>✓ <u>Marie Frederiksen</u></p> | 1870 | 1 ¹ | Batten | Husfader | Gift | Metaldreier | | 360 | Centralværkstedet | | | | | | | |
| | | 1875 | 1 ⁸ | Aarhus | Husmoder | | | | | | | | | | | | |
| 2 ¹ Sal 1 ^v | <p>✓ <u>Hans Martin Emil Barmvig</u></p> <p>✓ <u>Ebna Barmvig</u></p> <p>✓ <u>Henny Carla Madsen</u></p> | 1911 | 8 ⁹ | København | Husfader | Gift | Bakkestener | | 360 | 2 ¹ Magasin På Nord. | | | | | | | |
| | | 1913 | 1 ⁹ | København | Husmoder | | Skiftningsschef | | | | | | | | | | |
| | | 1901 | 1 ¹ | Aarhus | Husmoder | Gift | Husassistent | | | | | | | | | | |
| 3 ¹ Sal 1 ^v | <p>✓ <u>Jens Peter Olaf Claus</u></p> <p>✓ <u>Kristine Christine Claus</u></p> <p>✓ <u>Harmark Claus</u></p> | 1882 | 22 ⁴ | Friderichsberg | Husfader | Gift | Montagemester | | 350 | 2 ¹ Aarhus Olefabrik | | | | | | | |
| | | 1879 | 12 ⁹ | Friderichsberg | Husmoder | | | | | | | | | | | | |
| | | 1907 | 2 ¹² | Aarhus | Son | | | | | | | | | | | | |
| 3 ¹ Sal 1 ^h | <p>✓ <u>Jens Peter Jensen</u></p> <p>✓ <u>Wilhelmine Hans Christian Jensen</u></p> <p>✓ <u>Ayda Jensen</u></p> | 1883 | 2 ⁶ | Aarhus | Husfader | Gift | Snekker | | 350 | P. Falck | | | | | | | |
| | | 1883 | 2 ⁴ | Aarhus | Husmoder | | | | | | | | | | | | Jungerslevs Skole |
| | | 1915 | 2 ⁸ | Aarhus | Datter | | | | | | | | | | | | |
| 4 ¹ Sal 1 ^v | <p>✓ <u>Loren Hans Jørgensen</u></p> <p>✓ <u>Frederikke Louise Christine Jørgensen</u></p> <p>✓ <u>Eloe Mathine Jørgensen</u></p> | 1889 | 7 ¹² | Holme | Husfader | Gift | Arbejdsmand | | 300 | Aarhus Olefabrik | | | | | | | |
| | | 1870 | 21 ¹² | Vejerslev | Husmoder | | | | | | | | | | | | |
| | | 1922 | 10 ⁹ | Aarhus | Datter | | | | | | | | | | | | |
| 1 ¹ Sal 1 ^h | <p>✓ <u>Jens Sørensen Jensen</u></p> <p>✓ <u>Johanne Hanne Jensen</u></p> <p>✓ <u>Udo Marie Elisabeth Jensen</u></p> <p>✓ <u>Lund-Erik Sørensen Jensen</u></p> | 1871 | 5 ⁵ | Aarhus | Husfader | Gift | Skiftningsschef | | 300 | Centralværkstedet | | | | | | | |
| | | 1891 | 2 ³ | Aarhus | Husmoder | | | | | | | | | | | | Fjordgades Skole |
| | | 1914 | 4 ¹⁰ | Aarhus | Datter | | | | | | | | | | | | |
| | | 1920 | 2 ⁴ | Aarhus | Son | | | | | | | | | | | | |

15/14

Tillægsskema I. Herpaa opføres udenbys eller i Udlandet boende Personer, der driver Forretning, Haandværk eller anden selvstændig Næringsdrift i Ejendommen.

| Navn | Stilling | Adresse | | |
|------|----------|---------|-------------|---|
| | | Kommune | Gade og Nr. | Hvis udenfor Danmark, vedkommende Land. |
| | | | | |
| | | | | |
| | | | | |
| | | | | |

Tillægsskema II. Forsaavidt Ejeren af Ejendommen har Bopæl udenfor Aarhus, opføres hans (hendes) Navn, Stilling og Adresse paa dette Skema.

| Navn | Stilling | Adresse | | |
|------|----------|---------|-------------|---|
| | | Kommune | Gade og Nr. | Hvis udenfor Danmark, vedkommende Land. |
| | | | | |
| | | | | |
| | | | | |
| | | | | |

Tillægsskema III. Herpaa opføres inden- og udenlandske Selskaber, Foreninger og Institutioner, der har Kontor eller Forretningslokaler i Ejendommen.

| Selskabets eller Institutionens Navn | Forretnings Branche | Telefon Nr. | Forsaavidt Selskabet er hjemmehørende udenfor Aarhus, opføres her Opholdskommunens Navn. Er Selskabet hjemmehørende i Udlandet, anføres Navnet paa Selskabets herværende Repræsentant. |
|--------------------------------------|---------------------|-------------|--|
| | | | |
| | | | |
| | | | |
| | | | |

Tillægsskema IV. Herpaa opføres alle indenbys boende Personer, som driver Forretning, Haandværk o. l. i Ejendommen.

| Firma Navn | Indehaverens Navn | Forretnings Branche | Telefon Nr. | Privat Bopæl |
|------------|-------------------|---------------------|-------------|--------------|
| | | | | |
| | | | | |
| | | | | |
| | | | | |
| | | | | |
| | | | | |

At samtlige Personer og Selskaber m. v., som har lejet Lejlighed eller Lokaler, bor eller driver Forretning i forannævnte Ejendom, er optaget paa denne Liste, bevidnes.

Aarhus, den _____ 1923.

Ejerens Navn:

S. J. Nielsen

Ejerens Bopæl:

Bøgersgade 15

S. J. Nielsen

Ejerens eller Viceværtens Underskrift.

Mandtalsliste

over

Personer, Selskaber, Foreninger og Institutioner,

der benytter Lokaler

i ovennævnte Ejendom.

I Henhold til Lov af 15. Maj 1875 § 21, jfr. § 22, paahviler det under Strafansvar vedkommende Husejer eller hans Befuldmægtigede at udfylde nærværende Skema.

Beboelseskemaet. Alle i Ejendommen boende Personer opføres med deres fulde Navne og øvrige i Skemaet forlangte Oplysninger, uanset om de midlertidig er fraværende.

Tillægsskema I. (Se Bagsiden). Paa dette Skema opføres **udenbys eller i Udlandet boende Personer**, der driver Forretning, Haandværk eller anden selvstændig Næringsdrift i Ejendommen.

Tillægsskema II. (Se Bagsiden). Forsaavidt **Ejeren af Ejendommen** har Bopæl udenfor Aarhus, opføres hans Navn, Stilling og Adresse paa dette Skema.

Tillægsskema III. (Se Bagsiden). Herpaa opføres **inden- og udenlandske Selskaber, Foreninger og Institutioner**, der har Kontor eller Forretningslokaler i Ejendommen.

Tillægsskema IV. (Se Bagsiden). Herpaa opføres alle **indenbys boende Personer**, som driver Forretning, Haandværk o. l. i Ejendommen.

Ifald der ikke er tilstrækkelig Plads paa det tilsendte Skema til alle Ejendommens Beboere, vil flere Skemaer kunne faas udleverede ved Henvendelse paa **Skattekontoret, Mejlgade 4, 1ste Sal.** (Aabent fra Kl. 9-2 og fra 4-6).

Aarhus Byraad, i Oktober 1923.

Bemærk Bagsiden!

Optælling.

(Foretages ved Byraadets Foranstaltning).

Mandkøn . . . 27

Kvindekøn . . . 20

Ialt . . . 47 Personer.

Beboelseskema. 203

| Opføres i Rækkefølge saaledes: Forhus, Sidehus, Baghus. (Kælder, Stue, I. Sal o. s. v.) | Samtlige Beboere af begge Køn. Fulde Navn. Ved Børn uden Navne sættes »Dreng« eller »Pige«. Det almindelig benyttede Fornavn understreges. (Mellem hver Familie maa der helst være en Linies Mellemrum). | Fødselsaar | Fødselsdag | Fødeby. Hvis udenfor Danmark om Vedkommende har Indfødsret: | Stilling i Husstanden (Husfader, Husmoder, Son, Datter, Plejeson, Plejedatter, Slægtning, Tyende, Logerende). | Gift, Ugift, Enke, Enke-mand, Fraskilt eller Separeret. | Stand eller Livsstilling. Stillingen betegnes saaledes, at det kan ses, om Vedkommende er Principal eller Medhjælper, f. Eks. Snekker-mester, Snekker-svend, Lærling o. s. v. | Telefon Nr. | Husleje af Beboelseslejligheden samt Antal Værelser. Løft- og Pigeværelse medregnes ikke. Denne Rubrik udfyldes af Ejeren eller Viceværtens personlig. Antal Værelser Aarlig Leje Kr. | Arbejdsgiverens Navn og Bopæl, forsaavidt selvstændig Virksomhed ikke drives. | Forsaavidt Tilflytning til Aarhus er sket i det sidste Aar, da | | Hvis Flytning indenfor Aarhus Bygrænse er sket i det sidste Aar, da | | Hvor undervises de paa denne Liste opførte Børn mellem 6 og 14 Aar? Gaar de i en offentlig Skole, maa dennes Navn anføres. Gaar de i Privatskole, anføres Bestyrerens Navn. Hvis Børn over 7 Aar ikke søger Skole, maa Grunden hertil anføres. | Plejebørn. Udfor Plejebørn sættes sjældent i denne Rubrik. |
|---|---|------------|------------|--|--|---|--|-------------|--|---|--|--------------------------------|---|---|---|--|
| | | | | | | | | | | | naar? Dato og Aarsal? | hvorfra? (By, Gade og Hus-Nr.) | Bopælen Oktober Flyttedag 1922 (Gade og Hus-Nr.) | Andre Bopæle siden Oktober Flyttedag 1922 (Gade og Hus-Nr.) | | |
| 1. Sal. H. | Ails Peter Andersen Bach. | 1869 | 15/3 | Thornby. | Husfader | gift | Patentmester | 3. | 450 | De Jærnske Statsbaner. | | | | | | |
| " " | Johanne Dactea Bach | 1877 | 4/12 | Aarhus | Husmoder | | | | | | | | | | | |
| " " | Alfred Marinus Bach. | 1902 | 9/7 | " | Elke Løn | | Elektronikeren | | | A/S Jydsk Elektr. | | | | | | |
| " " | Edith Vanda Bach | 1901 | 14/5 | " | Datter | | Handarist | | | Overretssagfører A. A. Val. | | | | | | |
| " " | Fris Emmy Bach. | 1903 | 11/7 | " | " | | | | | | | | | | | |
| " " | Larry Konrad Bach. | 1910 | 5/3 | " | Løn | | | | | | | | | | Jyndegades Skole | |
| " " | Anna Abarie Bach | 1912 | 20/10 | " | Datter | | | | | | | | | | | |
| 1. Sal. Ar. | Christian Lauggaard Knudsen | 1893 | 29/1 | Aarhus | Husfader | gift | Tjener | 2. | 335 | Hotel Regina | | | | | | |
| " " | Sylvia Thoebe Knudsen | 1897 | 30/11 | Manchester | Husmoder | " | | | | | | | | | | |
| " " | Lauggaard Chr. Marinus Knudsen | 1918 | 6/3 | " | Løn | | | | | | | | | | | |
| " " | Allan Peter Knudsen | 1922 | 10/9 | Aarhus | " | | | | | | | | | | | |
| 1. Sal. f. h. | Anders. Andersen | 1887 | 2/10 | Skals | Husfader | gift | Tøjforer | 3. | 500 | Statsbanerne | | | | | | |
| " " | Charlotte, Christiane Frederikke Andersen | 1878 | 5/2 | Aarhus | Husmoder | " | | | | | | | | | | |
| " " | Ligrid Andersen. | 1907 | 4/1 | " | Datter | | | | | | | | | | | |
| 1. Sal. h. | Marinus Niels Antton Søren Nielsen | 1895 | 2/2 | Randers | Husfader | " | Overfører | 3. 2082. | 390. | Theatercafeen | | | | | | |
| " " | Ellen Nielsen | 1895 | 22/12 | Manchester | Husmoder | " | | | | | | | | | | |
| " " | Alfreda Nielsen | 1917 | 14/2 | " | Datter | | | | | | | | | | | |
| " " | Marinus Nielsen | 1920 | 27/10 | Aarhus | Løn | | | | | | | | | | | |
| 2. Sal. h. | Loren Laurin | 1892 | 5/3 | Older | Husfader | " | Arbejder | 3. | 500 | Statsbanerne | | | | | | |
| " " | Beatha Lilly Laurin | 1892 | 20/12 | Husby | Husmoder | " | | | | | | | | | | |
| " " | Birge Georg Laurin | 1917 | 4/5 | Viby | Løn | | | | | | | | | | | |
| " " | Gerhard Verner Laurin | 1919 | 5/10 | Gormus | " | | | | | | | | | | | |
| " " | Henrik Aage Laurin | 1922 | 16/2 | Aarhus | " | | | | | | | | | | | |
| 2. Sal. h. | Jens Peter Kristian Poinson | 1896 | 7/4 | Salsgode | Husfader | 3. 11 | Tøjbetjent | 2. | 400 | D. L. B. | | | | | | |
| " " | Ann Marie Henriette Poinson | 1898 | 28/11 | Aarhus | Husmoder | " | | | | | | | | | | |
| " " | Minna Elsebet Poinson | 1911 | 9/4 | Aarhus | Datter | | | | | | | | | | Jyndegades Skole | |
| " " | Pinnas Christian Poinson | 1920 | 3/6 | Aarhus | Løn | | | | | | | | | | | |
| 1. Sal. H. | Adolf Thomsen. | 1889 | 21/5 | Udby. | Husfader | gift | Skilsmisse | 3. | 480 | Theatercafeen. | | | | | | |
| " " | Tora Augusta Thomsen | 1893 | 17/8 | Tranebjerg. | Husmoder | " | | | | | | | | | | |
| " " | Wans Arnold Thomas Thomsen | 1919 | 1/8 | New York City N.Y. | Løn | | | | | | | | | | | |

10/17
17/13
21/20
1922/20

Tillægsskema I. Herpaa opføres udenbys eller i Udlandet boende Personer, der driver Forretning, Haandværk eller anden selvstændig Næringsdrift i Ejendommen.

| Navn | Stilling | Adresse | | |
|------|----------|---------|-------------|---|
| | | Kommune | Gade og Nr. | Hvis udenfor Danmark, vedkommende Land. |
| | | | | |
| | | | | |
| | | | | |
| | | | | |

Tillægsskema II. Forsaauidt Ejeren af Ejendommen har Bopæl udenfor Aarhus, opføres hans (hendes) Navn, Stilling og Adresse paa dette Skema.

| Navn | Stilling | Adresse | | |
|------|----------|---------|-------------|---|
| | | Kommune | Gade og Nr. | Hvis udenfor Danmark, vedkommende Land. |
| | | | | |
| | | | | |
| | | | | |
| | | | | |

Tillægsskema III. Herpaa opføres inden- og udenlandske Selskaber, Foreninger og Institutioner, der har Kontor eller Forretningslokaler i Ejendommen.

| Selskabets eller Institutionens Navn | Forretnings Branche | Telefon Nr. | Forsaauidt Selskabet er hjemmehørende udenfor Aarhus, opføres her Opholdskommunens Navn. |
|--------------------------------------|---------------------|-------------|---|
| | | | Er Selskabet hjemmehørende i Udlandet, anføres Navnet paa Selskabets henværende Repræsentant. |
| | | | |
| | | | |
| | | | |
| | | | |

Tillægsskema IV. Herpaa opføres alle indenbys boende Personer, som driver Forretning, Haandværk o. l. i Ejendommen.

| Firma Navn | Indehaverens Navn | Forretnings Branche | Telefon Nr. | Privat Bopæl |
|------------|-----------------------|---------------------|-------------|---------------------------|
| | <i>Moran Svendsen</i> | <i>Skonvæver</i> | | <i>Marieleins alle 19</i> |
| | | | | |
| | | | | |
| | | | | |
| | | | | |

At samtlige Personer og Selskaber m. v., som har lejet Lejlighed eller Lokaler, bor eller driver Forretning i forannævnte Ejendom, er optaget paa denne Liste, bevidnes.

Aarhus, den *24/10* 1923.

Ejerenes Navn: *Asolf Thomsen.*
 Ejerenes Bopæl: *Næs Strømsgade 2 B. III*
Asolf Thomsen.
 Ejerenes eller Viceværtens Underskrift.

Afhentes den

Løbe-Nr.: 4570B

Gade: H. Krusegade

Husnummer: 2B

Mandtalsliste

over

Personer, Selskaber, Foreninger og Institutioner,

der benytter Lokaler

i ovennævnte Ejendom.

I Henhold til Lov af 15. Maj 1875 § 21, jfr. § 22, paahviler det under Strafansvar vedkommende Husejer eller hans Befuldmægtigede at udfylde nærværende Skema.

Beboelseskemaet. Alle i Ejendommen boende Personer opføres med deres fulde Navne og øvrige i Skemaet forlangte Oplysninger, uanset om de midlertidig er fraværende.

Tillægsskema I. (Se Bagsiden). Paa dette Skema opføres **udenbys eller i Udlandet boende Personer**, der driver Forretning, Haandværk eller anden selvstændig Næringsdrift i Ejendommen.

Tillægsskema II. (Se Bagsiden). Forsaavidt **Ejeren af Ejendommen** har Bopæl udenfor Aarhus, opføres hans Navn, Stilling og Adresse paa dette Skema.

Tillægsskema III. (Se Bagsiden). Herpaa opføres **inden- og udenlandske Selskaber, Foreninger og Institutioner**, der har Kontor eller Forretningslokaler i Ejendommen.

Tillægsskema IV. (Se Bagsiden). Herpaa opføres alle **indenbys boende Personer**, som driver Forretning, Haandværk o. l. i Ejendommen.

Ifald der ikke er tilstrækkelig Plads paa det tilsendte Skema til alle Ejendommens Beboere, vil flere Skemaer kunne faas udleverede ved Henvendelse paa **Skattekontoret, Mejlgade 4, 1ste Sal.** (Aabent fra Kl. 9-2 og fra 4-6).

Aarhus Byraad, i Oktober 1923

Bemærk Bagsiden!

Optælling.
(Foretages ved Byraadets Foranstaltning).
Mandkøn . . .
Kvindekøn . . .
Ialt . . . Personer.

Beboelseskema. 210

| Opføres i Kækkfølge saaledes: Forhus, Sidehus, Baghus. (Kælder, Stue, I. Sal o. s. v.) | Samtlige Beboere af begge Køn. | | Fødselsaar | Fødselsdag | Fødeby. Hvis udenfor Danmark om Vedkommende har Indfødsret. | Stilling i Husstanden (Husfader, Husmoder, Søn, Datter, Plejesøn, Plejedatter, Slægtning, Tyende, Logerende). | Gift, ugift, Enke, Enkemand, Fraskilt eller Separeret. | Stand eller Livsstilling. Stillingen betegnes saaledes, at det kan ses, om Vedkommende er Principal eller Medhjælper, f. Eks. Snedkermester, Snedkersvend, Lærling o. s. v. | Telefon Nr. | Hædeje af Beboelseskækkfølgen samt Antal Værelser, Løft- og Pigeværelser medregnes ikke. Denne Rubrik udfyldes af Ejeren eller Viceværtens personlig. | Arbejdsgiverens Navn og Bopæl, forsaavidt selvstændig Virksomhed ikke drives. | Forsaavidt Tillytning til Aarhus er sket i det sidste Aar, da | | Hvis Flytning indenfor Aarhus Bygrænse er sket i det sidste Aar, da | | Hvor undervist de paa denne Liste opførte Børn mellem 6 og 14 Aar? Gaar de i en offentlig Skole, maa dennes Navn anføres. Gaar de i Privatskole, anføres Bestyrerens Navn. Hvis Børn over 7 Aar ikke søger Skole, maa Grunden hertil anføres. | Plejebørn. Udfor Plejebørn sættes sjaas i denne Rubrik. |
|--|---------------------------------------|--------------------------------|------------|------------|--|--|--|--|-------------|---|---|---|---|---|--|--|---|
| | naar? Dato og Aarstal? | hvorfra? (By, Gade og Hus-Nr.) | | | | | | | | | | Bopæle Oktober Flyttedag 1922 (Gade og Hus-Nr.) | Andre Bopæle siden Oktober Flyttedag 1922 (Gade og Hus-Nr.) | | | | |
| 3 Sal 16 ✓ | Peder Pedersen | 1877 | 2/6 | Jaungyde | Husfader | Gift | Smuktoren | | 2. | 410. | D. S. B. | | | | | | |
| | Anne Marie Pedersen | 1880 | 7/6 | Rogen | Husmoder | Gift | | | | | | | | | | | |
| ✓ | Harry Hans Christian Nikolaj Petersen | 1902 | 2/10 | Aarhus | Søn | | Manufakturarbejder | | | | Andersens. Mylgade | | | | | Ingerlev | |
| | Elba Karoline Pedersen | 1914 | 3/12 | Aarhus | Datter | | | | | | | | | | | | |
| | Oda Pedersen | 1917 | 9/11 | Aarhus | Datter | | | | | | | | | | | | |
| 4 Sal 16 ✓ | Thomas Christian Petersen Vigem | 1882 | 1/1 | Gladsbø | Husfader | Gift | Arbejdsmand | | 2. | 260 | D. S. B. | | | | | | |
| | Petrine Kirstine Vigem | 1884 | 16/4 | Gladsbø | Husmoder | Gift | | | | | | | | | | Ingerlev | |
| | Marie Vigem | 1908 | 14/6 | Gladsbø | Datter | | | | | | | | | | | | |
| | Hona Margrethe Vigem | 1910 | 2/8 | Aarhus | Datter | | | | | | | | | | | | |
| 4 Sal 16 ✓ | Horten Rasmussen Holst | 1884 | 1/10 | Trøjfald | Husfader | Gift | Arbejdsmand | | 2. | 260 | 1/10 Aarhus Olefabrik | | | | | | |
| | Karoline Jørgens Holst | 1884 | 4/12 | Aarhus | Husmoder | Gift | | | | | | | | | | | |
| ✓ | Jens Karl Holst | 1913 | 3/11 | Aarhus | Søn | | | | | | | | | | | Trøjfald | |
| | Hemming Erik Holst | 1915 | 27/10 | Aarhus | " | | | | | | | | | | | Trøjfald | |
| | Ove Viktor Holst | 1918 | 7/3 | Aarhus | " | | | | | | | | | | | | |
| | Silly Aage Holst | 1919 | 5/9 | Aarhus | " | | | | | | | | | | | | |
| | Udoct Dzung | 1883 | 1/8 | Aarhus | " | | | | | | | | | | | | |
| III ✓ | Viggo Petersen | 1901 | 26/7 | Aarhus | | ugift | Revisor | | | | Erstat Petersen | | | | | | |

1077

Tillægsskema I. Herpaa opføres udenbys eller i Udlandet boende Personer, der driver Forretning, Haandværk eller anden selvstændig Næringsdrift i Ejendommen.

| Navn | Stilling | Adresse | | |
|------|----------|---------|-------------|---|
| | | Kommune | Gade og Nr. | Hvis udenfor Danmark, vedkommende Land. |
| | | | | |
| | | | | |
| | | | | |
| | | | | |

Tillægsskema II. Forsaavidt Ejeren af Ejendommen har Bopæl udenfor Aarhus, opføres hans (hendes) Navn, Stilling og Adresse paa dette Skema.

| Navn | Stilling | Adresse | | |
|------|----------|---------|-------------|---|
| | | Kommune | Gade og Nr. | Hvis udenfor Danmark, vedkommende Land. |
| | | | | |
| | | | | |
| | | | | |
| | | | | |

Tillægsskema III. Herpaa opføres inden- og udenlandske Selskaber, Foreninger og Institutioner, der har Kontor eller Forretningslokaler i Ejendommen.

| Selskabets eller Institutionens Navn | Forretnings Branche | Telefon Nr. | Forsaavidt Selskabet er hjemmehørende udenfor Aarhus, opføres her Opholdskommunens Navn. |
|--------------------------------------|---------------------|-------------|---|
| | | | Er Selskabet hjemmehørende i Udlandet, anføres Navnet paa Selskabets herværende Repræsentant. |
| | | | |
| | | | |
| | | | |
| | | | |

Tillægsskema IV. Herpaa opføres alle indenbys boende Personer, som driver Forretning, Haandværk o. l. i Ejendommen.

| Firma Navn | Indehaverens Navn | Forretnings Branche | Telefon Nr. | Privat Bopæl |
|------------|-------------------|---------------------|-------------|--------------|
| | | | | |
| | | | | |
| | | | | |
| | | | | |
| | | | | |
| | | | | |

At samtlige Personer og Selskaber m. v., som har lejet Lejlighed eller Lokaler, bor eller driver Forretning i forannævnte Ejendom, er optaget paa denne Liste, bevidnes.

Aarhus, den 24/10. 1923

Ejers Navn: *Adolf Thomsen.*
 Ejers Bopæl: *Præstegadesgade 2 B III*
Adolf Thomsen.
 Ejers eller Viceejers Underskrift.

Afhentes den

Løbe Nr.: 4571

Gade: L. Krusesgade

Husnummer: 4

Mandtalsliste

over

Personer, Selskaber, Foreninger og Institutioner,

der benytter Lokaler

i ovennævnte Ejendom.

I Henhold til Lov af 15. Maj 1875 § 21, jfr. § 22, paahviler det under Strafansvar vedkommende Husejer eller hans Befuldmægtigede at udfylde nærværende Skema.

Beboelseskemaet. Alle i Ejendommen boende Personer opføres med deres fulde Navne og øvrige i Skemaet forlangte Oplysninger, uanset om de midlertidig er fraværende.

Tillægsskema I. (Se Bagsiden). Paa dette Skema opføres **udenbys eller i Udlandet boende Personer**, der driver Forretning, Haandværk eller anden selvstændig Næringsdrift i Ejendommen.

Tillægsskema II. (Se Bagsiden). Forsaavidt **Ejeren af Ejendommen** har Bopæl udenfor Aarhus, opføres hans Navn, Stilling og Adresse paa dette Skema.

Tillægsskema III. (Se Bagsiden). Herpaa opføres **inden- og udenlandske Selskaber, Foreninger og Institutioner**, der har Kontor eller Forretningslokaler i Ejendommen.

Tillægsskema IV. (Se Bagsiden). Herpaa opføres alle **indenbys boende Personer**, som driver Forretning, Haandværk o. l. i Ejendommen.

Ifald der ikke er tilstrækkelig Plads paa det tilsendte Skema til alle Ejendommens Beboere, vil flere Skemaer kunne faas udleverede ved Henvendelse paa **Skattekontoret, Mejlgade 4, 1ste Sal.** (Aabent fra Kl. 9-2 og fra 4-6).

Aarhus Byraad, i Oktober 1923.

Bemærk Bagsiden!

Optælling.

(Foretages ved Byraadets Foranstaltning).

Mandkøn . . . 9

Kvindekøn . . . 15

Ialt . . . 24 Personer.

Beboelseskema. 4

| Opføres i Rækkefølge saaledes: Forhus, Sidehus, Baghus, (Kælder, Stue, I. Sal o. s. v.) | Samtlige Beboere af begge Kon. | | Fødselsaar | Fødselsdag | Fødeby. Hvis udenfor Danmark Vedkomme har Indfødsret | Stilling i Huset (Husfader, Husmoder, Son, Datter, Plejeson, Plejedatter, Slægtning, Tyende, Løgerende). | Gift, Ugift, Enke, Enke-mand, Fraskilt eller Separeret. | Stand eller Livsstilling. Stillingen betegnes saaledes, at det kan ses, om Vedkommende er Principal eller Medhjælper, f. Eks. Snekmester, Snekmersvend, Lærling o. s. v. | Telefon Nr. | Hæle af Beboelseslejligheden samt Antal Værelser. Loft og Pigeværelse medregnes ikke. Dette Rubrik udfyldes af Egen eller Viceværtens personlig. | Arbejdsgiverens Navn og Bopæl, forsaa vidt selvstændig Virksomhed ikke drives. | Forsaa vidt Tilflytning til Aarhus er sket i det sidste Aar, da | | Hvis Flytning indenfor Aarhus Bygrænse er sket i det sidste Aar, da | | Hvor undervises de paa denne Liste opførte Børn mellem 6 og 14 Aar? Gaar de i en offentlig Skole, saa dennes Navn anføres. Gaar de i Privatskole, anføres Bestyrerens Navn. Hvis Børn over 7 Aar ikke søger Skole, saa Grunden herfor anføres. | Plejebørn. Udfor Plejebørn sættes »ja« i denne Rubrik. |
|---|----------------------------------|--------------------------------|------------|------------|--|--|---|--|-------------|--|--|---|---|---|--|--|--|
| | naar? Dato og Aarstal? | hvorfra? (By, Gade og Hus-Nr.) | | | | | | | | | | Bopælen Oktober Flyttedag 1922 (Gade og Hus-Nr.) | Andre Bopæle siden Oktober Flyttedag 1922 (Gade og Hus-Nr.) | | | | |
| 1. Sal. l. h. ✓ | N. P. Andersen. | | 1887 | 2/8 | Slinge | Husfader | Gift | Sogtjend. | | 2 | 350 | D. S. B. | | | | | |
| | Pauline Andersen. | | 1888 | 15/6 | Kalbrüg | Husmoder | " | " | | | | | | | | | |
| | Luitz Mich. Andersen. | | 1909 | 22/9 | Brabrand | Son | " | " | | | | | | | | Sørggade Skole | |
| | Edna Kathrine Andersen. | | 1911 | 18/5 | Aarhus | Datter | " | " | | | | | | | | " | |
| | Bodil Marie Andersen. | | 1914 | 24/4 | Randers | " | " | " | | | | | | | | " | |
| 2. Sal. l. v. ✓ | S. A. Frandsen | | 1868 | 5/3 | Nygaardskov | Husfader | Gift | Kontormagt | | 2 | 350 | D. S. B. | | | | | |
| | Ellen Marie Frandsen | | 1874 | 20/4 | Skjod | Husmoder | " | (p. J. Kommuneskole) | | | | | | | | | |
| | Ane Marie Sophie Frandsen | | 1897 | 9/6 | Skjodrup | Datter | " | Bogholderette | | | | | | | | | |
| 1. Sal. l. h. ✓ | Anna Mathilde Lauritsen | | 2/9 | 1876 | Tappern | Husmoder | Ugift | Ende Arbejdende | | 2 | 390 | D. S. B. | | | | | |
| 1. Sal. l. v. ✓ | Harald Andreas Christian Hall | | 14/10 | 1889 | Aarhus | Husfader | Gift | Postbud | | 2 | 390 | Postvesen | | | | | |
| | Agnes Vindgaard Hall | | 5/7 | 1885 | Lerøing | Husmoder | " | " | | | | | | | | | |
| 2. Sal. l. h. ✓ | Jakob Oluf | | 1879 | 14/4 | Aarhus | Husfader | Gift | Lokomotivfører | | 2 | 390 | D. S. B. | | | | | |
| | Pamille Oluf | | 1882 | 27/2 | Milby | Husmoder | " | " | | | | | | | | | |
| | Willy Chr. Jakob Oluf | | 1901 | 30/10 | Aarhus | Son | " | Repræsentant | | | | | | | | | |
| | Ellen Margrethe Oluf | | 1905 | 29/11 | Lerøing | Datter | " | Kontorbetjent | | | | | | | | | |
| 2. Sal. l. v. ✓ | Kore Jysk Entreen | | | | Opbødsstræde | | | | | 2 | 390 | | | | | | |
| 3. Sal. l. h. ✓ | Nage Nobel | | 1886 | 17/9 | Aarhus | Husfader | Gift | Snekmersvend | | 2 | 375 | D. S. B. | | | | Trekanten 45 | |
| " | Anne Caroline Nobel | | 1889 | 23/6 | " | Husmoder | " | " | | | | | | | | | |
| " | Anders Nobel | | 1914 | 18/7 | " | Datter | " | " | | | | | | | | Læringsgade Skole | |
| 3. Sal. l. v. ✓ | Birgitte Elisabeth Marie Clausen | | 1889 | 7/5 | Aalsbøde | Husmoder | Ugift | pensioneret | | 2 | 375 | post. fyrtårn telefon | | | | | |
| 4. Sal. l. h. ✓ | Nisse Emanuel Bang Sørensen | | 1890 | 14/8 | Aarhus | Husfader | Gift | Snekmersvend | | 2 | 290 | D. S. B. | | | | | |
| | Karen Sylvia Bang Sørensen | | 1891 | 14/8 | København | Husmoder | " | " | | | | | | | | | |
| | Inger Birgit Bang Sørensen | | 1921 | 14/6 | Aarhus | Datter | " | " | | | | | | | | | |
| 4. Sal. l. v. ✓ | Kare Kristiane Pedersen | | 1881 | 21/4 | Norke | Husfader | Gift | Arbejdsmand | | 2 | 290 | posthus Niemann | | | | | |
| | Karoline Kirstine Marie Pedersen | | 1870 | 16/2 | Lindøing | Husmoder | " | " | | | | | | | | | |

9/15

Tillægsskema I. Herpaa opføres udenbys eller i Udlandet boende Personer, der driver Forretning, Haandværk eller anden selvstændig Næringsdrift i Ejendommen.

| Navn | Stilling | Adresse | | |
|------|----------|---------|-------------|---|
| | | Kommune | Gade og Nr. | Hvis udenfor Danmark, vedkommende Land. |
| | | | | |
| | | | | |
| | | | | |
| | | | | |

Tillægsskema II. Forsaavidt Ejeren af Ejendommen har Bopæl udenfor Aarhus, opføres hans (hendes) Navn, Stilling og Adresse paa dette Skema.

| Navn | Stilling | Adresse | | |
|------|----------|---------|-------------|---|
| | | Kommune | Gade og Nr. | Hvis udenfor Danmark, vedkommende Land. |
| | | | | |
| | | | | |
| | | | | |

Tillægsskema III. Herpaa opføres inden- og udenlandske Selskaber, Foreninger og Institutioner, der har Kontor eller Forretningslokaler i Ejendommen.

| Selskabets eller Institutionens Navn | Forretnings Branche | Telefon Nr. | Forsaavidt Selskabet er hjemmehørende udenfor Aarhus, opføres her Opholdskommunens Navn. Er Selskabet hjemmehørende i Udlandet, anføres Navnet paa Selskabets hæværende Repræsentant. |
|--------------------------------------|---------------------|-------------|---|
| | | | |
| | | | |
| | | | |

Tillægsskema IV. Herpaa opføres alle indenbys boende Personer, som driver Forretning, Haandværk o. l. i Ejendommen.

| Firma Navn | Indehaverens Navn | Forretnings Branche | Telefon Nr. | Privat Bopæl |
|------------|-------------------|---------------------|-------------|--------------|
| | | | | |
| | | | | |
| | | | | |
| | | | | |
| | | | | |

At samtlige Personer og Selskaber m. v., som har lejet Lejlighed eller Lokaler, bor eller driver Forretning i forannævnte Ejendom, er optaget paa denne Liste, bevidnes.

Aarhus, den 22 Oktober 1923.

Ejers Navn:

A. Nobel

Ejers Bopæl:

Lars Krüsgade 4E

Ejers eller Selskabets Underskrift.

Mandtalsliste

over

Personer, Selskaber, Foreninger og Institutioner, der benytter Lokaler i ovennævnte Ejendom.

I Henhold til Lov af 15. Maj 1875 § 21, jfr. § 22, paahviler det under Strafansvar vedkommende Husejer eller hans Befuldmægtigede at udfylde nærværende Skema.

Beboelsesskemaet. Alle i Ejendommen boende Personer opføres med deres fulde Navne og øvrige i Skemaet forlangte Oplysninger, uanset om de midlertidig er fraværende.

Tillægsskema I. (Se Bagsiden). Paa dette Skema opføres **udenbys eller i Udlandet boende Personer**, der driver Forretning, Haandværk eller anden selvstændig Næringsdrift i Ejendommen.

Tillægsskema II. (Se Bagsiden). Forsaavidt **Ejeren af Ejendommen** har Bopæl udenfor Aarhus, opføres hans Navn, Stilling og Adresse paa dette Skema.

Tillægsskema III. (Se Bagsiden). Herpaa opføres **inden- og udenlandske Selskaber, Foreninger og Institutioner**, der har Kontor eller Forretningslokaler i Ejendommen.

Tillægsskema IV. (Se Bagsiden). Herpaa opføres alle **indenbys boende Personer**, som driver Forretning, Haandværk o. l. i Ejendommen.

Ifald der ikke er tilstrækkelig Plads paa det tilsendte Skema til alle Ejendommens Beboere, vil flere Skemaer kunne faas udleverede ved Henvendelse paa **Skattekontoret, Mejlgade 4, 1ste Sal.** (Aabent fra Kl. 9-2 og fra 4-6).

Aarhus Byraad, i Oktober 1923.

Bemærk Bagsiden!

Optælling.

(Foretages ved Byraadets Foranstaltning).

| | | |
|-----------------|----|-----------|
| Mandkøn . . . | 15 | |
| Kvindekøn . . . | 19 | |
| Ialt . . . | 34 | Personer. |

Beboelseskema. 6

| Opførelse i Rækkefølge saaledes: Forhus, Sidehus, Baghus. (Kælder, Stue, 1. Sal o. s. v.) | Samtlige Beboere af begge Køn. | | Fødselsaar | Fødselsdag | Fødeby. Hvis udenfor Dan om Vedkommende har Indfødsret. | Stilling i Husholdningen (Husfader, Husmoder, Sø, Datter, Plejesøn, Plejedatter, Slægtning, Tyende, Logerende). | Gift, Ugift, Enke, Enke-mand, Fraskilt eller Separeret. | Stand eller Livsstilling. Stillingen betegnes saaledes, at det kan ses, om Vedkommende er Principal eller Medhjælper, f. Eks. Snedkermester, Snedkersvend, Lærling o. s. v. | Telefon Nr. | Husleje af Beboelseslejligheden samt Antal Værelser. Loft- og Pigeværelse medregnes ikke. Denne Rubrik udfyldes af Ejeren eller Værtens personlig. | Arbejdsgiverens Navn og Bopæl. forsaauidt selvstændig Virksomhed ikke drives. | Forsaauidt Tilflytning til Aarhus er sket i det sidste Aar, da | | Hvis Flytning indenfor Aarhus Bygrænse er sket i det sidste Aar, da | | Hvor undervises de paa denne Liste opførte Børn mellem 6 og 14 Aar? Gaar de i en offentlig Skole, maa dennes Navn anføres. Gaar de i Privatskole, enføres Bestyrerens Navn. Hvis Børn over 7 Aar ikke søger Skole, maa Grunden herfor anføres. | Plejebørn. Udfor Plejebørn sættes »ja« i denne Rubrik. |
|---|--------------------------------|--------------------------------|------------|--------------|---|---|---|---|-------------|--|---|--|---|---|--|--|--|
| | naar? Dato og Aartal? | hvorfra? (By, Gade og Hus-Nr.) | | | | | | | | | | Bopælen Oktober Flyttedag 1922 (Gade og Hus-Nr.) | Andre Bopæle siden Oktober Flyttedag 1922 (Gade og Hus-Nr.) | | | | |
| 1. Sal. H. | Juno Peter Pedersen | 1871 | 27/2 | Gjarslev | Husfader | Gift | Arbejdsmand | | 2 | 387 | Forskellig | | | | | | |
| | Jonas Peter Pedersen | 1874 | 18 | Hallund | Husmoder | | | | | | | | | | | | |
| | Thomsen Ejner Pedersen | 1901 | 27/11 | Rude - Hedby | Søn | Ugift | Arbejdsmand | | | | | | | | | | |
| 1. Sal. H. | Vilhelm Wilhard | 1886 | 21/3 | Søbjerg | Husfader | Gift | Arbejdsmand | | 2 | 357 | Hom. m. m. Havnemærk | | | | | | |
| | Ernst Wilhard | 1872 | 31/11 | Højer | Husmoder | | | | | | | | | | | | |
| | Karla Wilhard | 1902 | 29/11 | Aarhus | Datter | Ugift | Assistent | 6055 | | | Jydsk Telefon | | | | | | |
| | Julie Wilhard | 1917 | 25/7 | Aarhus | Datter | Ugift | Barn | | | | | | | | | | |
| | Ernst Wilhard | 1908 | 7/3 | Lillebørg | Husmoder | Ugift | | | | | | | | | | | |
| 1. Sal. H. | P. Marie Jensen | 1872 | 30/10 | Nime Søby | Husmoder | Enke | Lærker | | 2 | 380 | | | | | | | |
| | Solrid Marie Jensen | 1895 | 29/4 | Aarhus | Datter | Ugift | Telefonistinde | | | | Jydsk Telefon | | | | | | |
| 1. Sal. H. | Jens Ejnar Peter Andersen | 1887 | 1/12 | Aarhus | Husfader | Gift | Postbud | | 2 | 380 | Aarhus Postkontor | | | | | | |
| | Julius Peter Andersen | 1888 | 17/10 | Kaarby | Husmoder | | | | | | | | | | | | |
| | Pauline Alice Andersen | 1918 | 10/6 | Aarhus | Datter | | | | | | | | | | | | |
| 2. Sal. H. | Bernhard Christian Lorenzen | 1876 | 20/1 | Kerning | Husfader | Gift | Togbetjent | | 2 | 380 | D. S. B. | | | | | | |
| | Thine Lorenzen | 1879 | 15 | Kalbrøp | Husmoder | | | | | | | | | | | | |
| | Richard Lorenzen | 1905 | 23/8 | Karums | Søn | Ugift | Lærling | | | | Aarhus Olefabrik | | | | | | |
| 2. Sal. H. | Carl Rønild | 1887 | 26/1 | Aarhus | Husfader | Gift | Politibetjent | | 2 | 380 | Aarhus Kommune | | | | | | |
| | Jenny Rønild | 1889 | 26/8 | Høster | Husmoder | | | | | | | | | | | | |
| 3. Sal. H. | Povl Andersen Løjnhede | 1887 | 31/1 | Løbing | Husfader | Gift | Magasinpasser | | 2 | 370 | D. S. B. | | | | | | |
| | Louise Auguste Løjnhede | 1888 | 1/8 | Skæde | Husmoder | | | | | | | | | | | | |
| | Tage John Løjnhede Løjnhede | 1910 | 17/7 | Skæde | Søn | | | | | | | | | | | | |
| | Esther Løjnhede Løjnhede | 1913 | 17/4 | Aarhus | Datter | | | | | | | | | | | | |
| 3. Sal. H. | Karl Emil Bang | 1888 | 3/5 | Aarhus | Husfader | Enke-mand | Inspektionsbef. | | 2 | 370 | Aarhus Kommune | | | | | | |
| | Jose Bang | 1920 | 13/7 | Aarhus | Søn | | | | | | | | | | | | |
| | Rasmus August Frederiksen | 1888 | 14/3 | Aarhus | Husmoder | Ugift | | | | | | | | | | | |
| 4. Sal. H. | Jens Julius Jensen | 1878 | 31/1 | Rindø | Husfader | Gift | Arbejdsmand | | 2 | 385 | St. Mikkelstr. Aarhusgade | | | | | | |
| | Martha Mathilde Jensen | 1889 | 16/4 | Årving | Husmoder | | | | | | | | | | | | |
| | Kids Christiane Bloch Jensen | 1913 | 4/9 | Aarhus | Søn | | | | | | | | | | | | |
| | Edla Bloch Jensen | 1917 | 22/8 | Aarhus | Datter | | | | | | | | | | | | |
| 4. Sal. H. | Karl Karimius Knipfens | 1887 | 30/8 | Skov | Husfader | Gift | Arbejdsmand | | 2 | 327 | Postkontor | | | | | | |
| | Edla Louise Knipfens | 1892 | 20/4 | " | Husmoder | | | | | | | | | | | | |
| | Karl Tage Knipfens | 1912 | 23/8 | " | Søn | | | | | | | | | | | | |
| | Esther Knipfens | 1915 | 24/2 | " | Datter | | | | | | | | | | | | |
| | Frango Knipfens | 1917 | 1/4 | Fredericia | " | | | | | | | | | | | | |

1923
1922

1923
1922

1923
1922

Tillægsskema I. Herpaa opføres udenbys eller i Udlandet boende Personer, der driver Forretning, Haandværk eller anden selvstændig Næringsdrift i Ejendommen.

| Navn | Stilling | Adresse | | |
|------|----------|---------|-------------|---|
| | | Kommune | Gade og Nr. | Hvis udenfor Danmark, vedkommende Land. |
| | | | | |
| | | | | |
| | | | | |
| | | | | |

Tillægsskema II. Forsaavidt Ejeren af Ejendommen har Bopæl udenfor Aarhus, opføres hans (hendes) Navn, Stilling og Adresse paa dette Skema.

| Navn | Stilling | Adresse | | |
|------|----------|---------|-------------|---|
| | | Kommune | Gade og Nr. | Hvis udenfor Danmark, vedkommende Land. |
| | | | | |
| | | | | |
| | | | | |
| | | | | |

Tillægsskema III. Herpaa opføres inden- og udenlandske Selskaber, Foreninger og Institutioner, der har Kontor eller Forretningslokaler i Ejendommen.

| Selskabets eller Institutionens Navn | Forretnings Branche | Telefon Nr. | Forsaavidt Selskabet er hjemmehørende udenfor Aarhus, opføres her Opholdskommunens Navn. |
|--------------------------------------|---------------------|-------------|--|
| | | | Er Selskabet hjemmehørende i Udlandet, anføres Navnet paa Selskabets berørende Repræsentant. |
| | | | |
| | | | |
| | | | |
| | | | |

Tillægsskema IV. Herpaa opføres alle indenbys boende Personer, som driver Forretning, Haandværk o. l. i Ejendommen.

| Firma Navn | Indehaverens Navn | Forretnings Branche | Telefon Nr. | Privat Bopæl |
|------------|-------------------|---------------------|-------------|--------------|
| | | | | |
| | | | | |
| | | | | |
| | | | | |
| | | | | |
| | | | | |

At samtlige Personer og Selskaber m. v., som har lejet Lejlighed eller Lokaler, bor eller driver Forretning i forannævnte Ejendom, er optaget paa denne Liste, bevidnes.

Aarhus, den 24/10 1923.

Ejers Navn:

Max W Pedersen

Ejers Bopæl:

Skolegade 31 Silkeborg

P. W. Pedersen Vicevært

Ejers eller Viceværts Underskrift.

Mandtalsliste

over

Personer, Selskaber, Foreninger og Institutioner,

der benytter Lokaler

i ovennævnte Ejendom.

I Henhold til Lov af 15. Maj 1875 § 21, jfr. § 22, paahviler det under Strafansvar vedkommende Husejer eller hans Befuldmægtigede at udfylde nærværende Skema.

Beboelsesskemaet. Alle i Ejendommen boende Personer opføres med deres fulde Navne og øvrige i Skemaet forlangte Oplysninger, uanset om de midlertidig er fraværende.

Tillægsskema I. (Se Bagsiden). Paa dette Skema opføres **udenbys eller i Udlandet boende Personer**, der driver Forretning, Haandværk eller anden selvstændig Næringsdrift i Ejendommen.

Tillægsskema II. (Se Bagsiden). Forsaavidt **Ejeren af Ejendommen** har Bopæl udenfor Aarhus, opføres hans Navn, Stilling og Adresse paa dette Skema.

Tillægsskema III. (Se Bagsiden). Herpaa opføres **inden- og udenlandske Selskaber, Foreninger og Institutioner**, der har Kontor eller Forretningslokaler i Ejendommen.

Tillægsskema IV. (Se Bagsiden). Herpaa opføres alle **indenbys boende Personer**, som driver Forretning, Haandværk o. l. i Ejendommen.

Ifald der ikke er tilstrækkelig Plads paa det tilsendte Skema til alle Ejendommens Beboere, vil flere Skemaer kunne faas udleverede ved Henvendelse paa **Skattekontoret, Mejlgade 4, 1ste Sal.** (Aabent fra Kl. 9-2 og fra 4-6).

Aarhus Byraad, i Oktober 1925.

Bemærk Bagsiden!

Optælling.

(Foretages ved Byraadets Foranstaltning).

Mandkøn . . . 14

Kvindekøn . . . 16

Ialt . . . 30 Personer.

Tillægsskema I. Herpaa opføres udenbys eller i Udlandet boende Personer, der driver Forretning, Haandværk eller anden selvstændig Næringsdrift i Ejendommen.

| Navn | Stilling | Adresse | | |
|------|----------|---------|-------------|---|
| | | Kommune | Gade og Nr. | Hvis udenfor Danmark, vedkommende Land. |
| | | | | |
| | | | | |
| | | | | |
| | | | | |

Tillægsskema II. Forsaavidt Ejeren af Ejendommen har Bopæl udenfor Aarhus, opføres hans (hendes) Navn, Stilling og Adresse paa dette Skema.

| Navn | Stilling | Adresse | | |
|------|----------|---------|-------------|---|
| | | Kommune | Gade og Nr. | Hvis udenfor Danmark, vedkommende Land. |
| | | | | |
| | | | | |
| | | | | |
| | | | | |

Tillægsskema III. Herpaa opføres inden- og udenlandske Selskaber, Foreninger og Institutioner, der har Kontor eller Forretningslokaler i Ejendommen.

| Selskabets eller Institutionens Navn | Forretnings Branche | Telefon Nr. | Forsaauidt Selskabet er hjemmehørende udenfor Aarhus, opføres her Opholdskommunens Navn. |
|--------------------------------------|---------------------|-------------|---|
| | | | Er Selskabet hjemmehørende i Udlandet, anføres Navnet paa Selskabets herværende Repræsentant. |
| | | | |
| | | | |
| | | | |
| | | | |

Tillægsskema IV. Herpaa opføres alle indenbys boende Personer, som driver Forretning, Haandværk o. l. i Ejendommen.

| Firma Navn | Indehaverens Navn | Forretnings Branche | Telefon Nr. | Privat Bopæl |
|------------|-------------------|---------------------|-------------|--------------|
| | | | | |
| | | | | |
| | | | | |
| | | | | |
| | | | | |
| | | | | |
| | | | | |

At samtlige Personer og Selskaber m. v., som har lejet Lejlighed eller Lokaler, bor eller driver Forretning i forannævnte Ejendom, er optaget paa denne Liste, bevidnes.

Aarhus, den 24 Oktober 1925.

Ejers Navn:

Carl Rudkjøbing

Ejers Bopæl:

Larskruesgade 8, 1. sal, venstre

Carl Rudkjøbing

Ejers eller Viceværtens Underskrift.

Mandtalsliste

over

Personer, Selskaber, Foreninger og Institutioner,

der benytter Lokaler

i ovennævnte Ejendom.

I Henhold til Lov af 15. Maj 1875 § 21, jfr. § 22, paahviler det under Strafansvar vedkommende Husejer eller hans Befuldmægtigede at udfylde nærværende Skema.

Beboelsesskemaet. Alle i Ejendommen boende Personer opføres med deres fulde Navne og øvrige i Skemaet forlangte Oplysninger, uanset om de midlertidig er fraværende.

Tillægsskema I. (Se Bagsiden). Paa dette Skema opføres **udenbys eller i Udlandet boende Personer**, der driver Forretning, Haandværk eller anden selvstændig Næringsdrift i Ejendommen.

Tillægsskema II. (Se Bagsiden). Forsaavidt **Ejeren af Ejendommen** har Bopæl udenfor Aarhus, opføres hans Navn, Stilling og Adresse paa dette Skema.

Tillægsskema III. (Se Bagsiden). Herpaa opføres **inden- og udenlandske Selskaber, Foreninger og Institutioner**, der har Kontor eller Forretningslokaler i Ejendommen.

Tillægsskema IV. (Se Bagsiden). Herpaa opføres alle **indenbys boende Personer**, som driver Forretning, Haandværk o. l. i Ejendommen.

Ifald der ikke er tilstrækkelig Plads paa det tilsendte Skema til alle Ejendommens Beboere, vil flere Skemaer kunne faas udleverede ved Henvendelse paa **Skattekontoret, Mejlgade 4, 1ste Sal.** (Aabent fra Kl. 9—2 og fra 4—6).

Aarhus Byraad, i Oktober 1925.

Bemærk Bagsiden!

Optælling.

(Foretages ved Byraadets Foranstaltning).

Mandkøn . . . 12

Kvindekøn . . . 20

Ialt . . . 32 Personer.

Beboelseskema.

10

| Opføres i Rækkefølge saaledes: Forhus, Sidehus, Baghus. (Kælder, Stue, 1. Sal o. s. v.) | Samtlige Beboere af begge Kon. | | Fødselsaar | Fødselsdag | Fødeby. Hvis udenfor Da om Vedkommende har Indfødsret. | Stilling i Husstanden (Husfader, Husmoder, Son, Datter, Plejeson, Plejedatter, Slægtning, Tyende, Logerende). | Gift, Ugift, Enke, Enke-mand, Fraskilt eller Separeret. | Stand eller Livsstilling. Stillingen betegnes saaledes, at det kan ses, om Vedkommende er Principal eller Medhjælper, f. Eks. Snedker-mester, Snedkersvend, Lærling o. s. v. | Telefon Nr. | Husleje af Beboelseslejligheden samt Antal Værelser. Lofts- og Pigeværelse medregnes ikke. Denne Rubrik udfyldes af Ejeren eller Viceværtens personlig. | Arbejdsgiverens Navn og Bopæl, forsaa vidt selvstændig Virksomhed ikke drives. | Forsaa vidt Tilflytning til Aarhus er sket i det sidste Aar, da | | Hvis Flytning indenfor Aarhus Bygrænse er sket i det sidste Aar, da | | Hvor undervises de paa denne Liste opførte Børn mellem 6 og 14 Aar? Gaar de i en offentlig Skole, maa dennes Navn anføres. Gaar de i Privatskole, enfores Bestyrelsens Navn. Hvis Børn over 7 Aar ikke søger Skole, maa Grunden hertil anføres. | Plejebørn. Udfor Plejebørn sættes »Jan i denne Rubrik. |
|---|----------------------------------|--------------------------------|------------|------------|--|---|---|--|-------------|---|--|---|---|---|-----------------|---|--|
| | naar? Dato og Aarstal? | hvorfra? (By, Gade og Hus-Nr.) | | | | | | | | | | Bopælen Oktober Flyttedag 1922 (Gade og Hus-Nr.) | Andre Bopæle siden Oktober Flyttedag 1922 (Gade og Hus-Nr.) | Antal Værelser | Aarlig Leje Kr. | | |
| Samt to | Adelheid Christensen | 1863 | 17/7 | København | Husmoder | Enke | | | 3. | 525. | | | | | | | |
| | Aase Jørgensen | 1902 | 29/1 | København | Husmoder | Gift | | | | | | | | | | | |
| | Agnes Thomassen | 1900 | 3/8 | Skjold | Husmoder | Gift | | | | | | | | | | | |
| | Christiane Sørensen | 1834 | 8/3 | Skast | Husmoder | Gift | Fam.estrassierne | | 1. | 300. | | | | | | | |
| | Karen Kristine Rasmussen | 1859 | 19/5 | Løjstov | Husmoder | Enke | | | 2. | 400. | | | | | | | |
| | Lauritz Martinus Rasmussen | 1866 | 2/1 | København | Husmoder | Gift | | | 2. | 400. | | | | | | | |
| 1. Sal | Marie Louise Sophie Andersen | 1871 | 7/2 | Næstved | Husmoder | Gift | | | | | | | | | | | |
| | Ylva Ipsa Wibe Andersen | 1907 | 20/12 | Aarhus | Datter | | | | | | | | | | | | |
| | Emil Emil Viggo Andersen | 1913 | 14/6 | Aarhus | Søn | | | | | | | | | | | | |
| | | | | | | | | | | | | | | | | | |
| 2. Sal | Morten Carl Sørensen | 1884 | 19/6 | Slagballe | Husfader | Gift | Overpraktantsbetjent | | 2. | 400. | Postvæsenet | | | | | | |
| | Marie Sørensen | 1884 | 2/9 | København | Husmoder | | | | | | | | | | | | |
| | Elsa Sørensen | 1920 | 19/11 | Aarhus | Datter | | | | | | | | | | | | |
| 1. Sal | Christen Peter Mathiasen | 1873 | 24/1 | København | Husfader | Gift | Handelsbetjent | | 2. | 400. | Landarbejdslovsbetjent | | | | | | |
| | Johanne Henriette Mathiasen | 1878 | 17/10 | København | Husmoder | | | | | | | | | | | | |
| | Holger Mathiasen | 1902 | 31/5 | København | Søn | Ugift | | | | | | | | | | | |
| 3. Sal | Miles Christian Jørg Mording | 1888 | 7/6 | København | Husfader | Gift | Handelsbetjent | | 2. | 400. | Indre ordrebetjent | | | | | | |
| | Mary Christiane Pernille Mording | 1888 | 2/1 | Sjælland | Husmoder | | | | | | | | | | | | |
| | Rita Christel Mary Mording | 1914 | 17/7 | Aarhus | Datter | | | | | | | | | | | | |
| | Johanne Jørgen Mording | 1917 | 15/12 | Aarhus | | | | | | | | | | | | | |
| | Ernst | 1923 | 12/10 | Aarhus | Søn | | | | | | | | | | | | |
| 3. Sal | Christian Ludvig Sørensen | 1886 | 29/10 | Aarhus | Husfader | Gift | Tømmer | | 2. | 400+25. | Tømmermester | | | | | | |
| | Martha Margarethe Sørensen | 1889 | 23/9 | Aarhus | Husmoder | Gift | | | | | | | | | | | |
| | Carl Emil Hjort Sørensen | 1914 | 16/12 | Aarhus | Søn | | | | | | | | | | | | |
| | Palle Ludvig Hjort Sørensen | 1921 | 8/5 | Aarhus | Søn | | | | | | | | | | | | |
| 4. Sal | Olga Anders Marinus Lindberg | 1884 | 20/11 | Aarhus | Husfader | Gift | Malakaber | | 2. | 350. | | | | | | | |
| | Johanne Kristine Lindberg | 1885 | 26/1 | Aarhus | Husmoder | Gift | | | | | | | | | | | |
| | Mona Luise Lindberg | 1910 | 24/12 | Aarhus | Datter | | | | | | | | | | | | |
| | Rikke Johanne Lindberg | 1923 | 10/3 | Aarhus | Datter | | | | | | | | | | | | |
| 4. Sal | Ellen Tante Sofie Christensen | 1895 | 2/1 | Aarhus | Husfader | Gift | Postbetjent | | 2. | 350. | Postvæsenet | | | | | | |
| | Marie Christensen | 1895 | 24/7 | Tønder | Husmoder | Gift | | | | | | | | | | | |
| | Ulla Marie Christensen | 1919 | 18/3 | Aarhus | Datter | | | | | | | | | | | | |
| | Ellen Margarethe Christensen | 1921 | 29/4 | Aarhus | Datter | | | | | | | | | | | | |

12/20

Tillægsskema I. Herpaa opføres udenbys eller i Udlandet boende Personer, der driver Forretning, Haandværk eller anden selvstændig Næringsdrift i Ejendommen.

| Navn | Stilling | Adresse | | |
|------|----------|---------|-------------|---|
| | | Kommune | Gade og Nr. | Hvis udenfor Danmark, vedkommende Land. |
| | | | | |
| | | | | |
| | | | | |
| | | | | |

Tillægsskema II. Forsaavidt Ejeren af Ejendommen har Bopæl udenfor Aarhus, opføres hans (hendes) Navn, Stilling og Adresse paa dette Skema.

| Navn | Stilling | Adresse | | |
|------|----------|---------|-------------|---|
| | | Kommune | Gade og Nr. | Hvis udenfor Danmark, vedkommende Land. |
| | | | | |
| | | | | |
| | | | | |
| | | | | |

Tillægsskema III. Herpaa opføres inden- og udenlandske Selskaber, Foreninger og Institutioner, der har Kontor eller Forretningslokaler i Ejendommen.

| Selskabets eller Institutionens Navn | Forretnings Branche | Telefon Nr. | Forsaauidt Selskabet er hjemmehørende udenfor Aarhus, opføres her Opholdskommunens Navn. |
|--------------------------------------|---------------------|-------------|---|
| | | | Er Selskabet hjemmehørende i Udlandet, anføres Navnet paa Selskabets herværende Repræsentant. |
| | | | |
| | | | |
| | | | |
| | | | |

Tillægsskema IV. Herpaa opføres alle indenbys boende Personer, som driver Forretning, Haandværk o. l. i Ejendommen.

| Firma Navn | Indehaverens Navn | Forretnings Branche | Telefon Nr. | Privat Bopæl |
|------------|-------------------|---------------------|-------------|--------------|
| | | | | |
| | | | | |
| | | | | |
| | | | | |
| | | | | |
| | | | | |

At samtlige Personer og Selskaber m. v., som har lejet Lejlighed eller Lokaler, bor eller driver Forretning i forannævnte Ejendom, er optaget paa denne Liste, bevidnes.

Aarhus, den *25 Oktober* 1923.

Ejerenes Navn:

Hobbersmed Mogensson Lundbygade 18²⁵
Carlson Mogensson Lassøbogade 29 st.

Ejerenes Bopæl:

S. Skibstovskj.
 Viceværtsens Underskrift

Mandtalsliste

over

Personer, Selskaber, Foreninger og Institutioner, der benytter Lokaler i ovennævnte Ejendom.

I Henhold til Lov af 15. Maj 1875 § 21, jfr. § 22, paahviler det under Strafansvar vedkommende Husejer eller hans Befuldmægtigede at udfylde nærværende Skema.

Beboelsesskemaet. Alle i Ejendommen boende Personer opføres med deres fulde Navne og øvrige i Skemaet forlangte Oplysninger, uanset om de midlertidig er fraværende.

Tillægsskema I. (Se Bagsiden). Paa dette Skema opføres **udenbys eller i Udlandet boende Personer**, der driver Forretning, Haandværk eller anden selvstændig Næringsdrift i Ejendommen.

Tillægsskema II. (Se Bagsiden). Forsaavidt **Ejeren af Ejendommen** har Bopæl udenfor Aarhus, opføres hans Navn, Stilling og Adresse paa dette Skema.

Tillægsskema III. (Se Bagsiden). Herpaa opføres **inden- og udenlandske Selskaber, Foreninger og Institutioner**, der har Kontor eller Forretningslokaler i Ejendommen.

Tillægsskema IV. (Se Bagsiden). Herpaa opføres alle **indenbys boende Personer**, som driver Forretning, Haandværk o. l. i Ejendommen.

Ifald der ikke er tilstrækkelig Plads paa det tilsendte Skema til alle Ejendommens Beboere, vil flere Skemaer kunne faas udleverede ved Henvendelse paa **Skattekontoret, Mejlgade 4, 1ste Sal.** (Aabent fra Kl. 9-2 og fra 4-6).

Aarhus Byraad, i Oktober 1923.

Bemærk Bagsiden!

Optælling.

(Foretages ved Byraadets Foranstaltning).

Mandkøn . . . 13

Kvindkøn . . . 13

Ialt . . . 26 Personer.

Beboelseskema. 121

| Opførelse i Rækkefølge saaledes: Forhus, Sidehus, Baghus. (Kælder, Stue, 1. Sal o. s. v.) | Samtlige Beboere af begge Kon. Fulde Navn. Ved Børn uden Navne sættes »Drenge» eller »Piger». Det almindelig benyttede Fornavn understreges. (Mellem hver Familie maa der helst være en Linies Mellemrum). | Fødselsaar | Fødselsdag | Fødeby. Hvis udenfor Dan om Vedkommende har Indfødsret. | Stilling i Husstanden (Husfader, Husmoder, Son, Datter, Plejeson, Plejedatter, Slægtning, Tyende, Løgerende). | Gift, Ugift, Enke, Enke-mand, Fraskilt eller Separeret. | Stand eller Livsstilling. Stillingen betegnes saaledes, at det kan ses, om Vedkommende er Principal eller Medhjælper, f. Eks. Snekmester, Snekmestervend, Lærling o. s. v. | Telefon Nr. | Husleje af Beboelseslejligheden samt Antal Værelser. Lofts og Pigeværelse medregnes ikke. Denne Rubrik udfyldes af Ejeren eller Værtens personlig. | | Arbejdsgiverens Navn og Bopæl, forsaavidt selvstændig Virksomhed ikke drives. | Forsaauidt Tilflytning til Aarhus er sket i det sidste Aar, da | | Hvis Flytning indenfor Aarhus Bygrænse er sket i det sidste Aar, da | | Hvor undervises de paa denne Liste opførte Børn mellem 6 og 14 Aar? Gaar de i en offentlig Skole, maa dennes Navn anføres. Gaar de i Privatskole, enføres Bestyrerens Navn. Hvis Børn over 7 Aar ikke søger Skole, maa Grunden herfor anføres. | Plejebørn. Udfor Plejebørn sættes »Jan» i denne Rubrik. |
|---|--|------------|------------|---|---|---|--|-------------|--|-----------------|---|--|--------------------------------|---|---|--|---|
| | | | | | | | | | Antal Værelser | Aarlig Leje Kr. | | naar? Dato og Aarstal? | hvorfra? (By, Gade og Hus-Nr.) | Bopælen Oktober Flyttedag 1922 (Gade og Hus-Nr.) | Andre Bopæle siden Oktober Flyttedag 1922 (Gade og Hus-Nr.) | | |
| 1ste Sal | ✓ <u>Frederik Laurson</u> | 1848 | 1/11 | Ulfborg | Husfader | | Lisice | | 3 | 530. | | | | | | | |
| | ✓ <u>Hans Laurson</u> | 1851 | 21/8 | Rungtved | Husmoder | | | | | | | | | | | | |
| | ✓ <u>Karvald Nielsen</u> | 1863 | 8/3 | Korsens. | Husfader | | Teaturskandler. | | 2 | 400 | | | | | | | |
| | ✓ <u>Magna Johanna Nielsen</u> | 1881 | 23/2 | Høng (Egn) | Husmoder | | | | | | | | | | | | |
| 1ste Sal | ✓ <u>Hans Peter Hennings Borch</u> | 1870 | 3/5 | Rungtved | Husfader | | Landmand | 1334 | 5 | 1100. | | | | | | | |
| | ✓ <u>Christen Hennings Borch</u> | 1876 | 11/11 | Ulfborg | Husmoder | | | | | | | | | | | | |
| | ✓ <u>Carl Erik Borch</u> | 1882 | 24/8 | Ulfborg | Barn | | | | | | | | | | | | |
| | ✓ <u>Lund asp</u> | 1885 | 19/6 | | | | | | | | | | | | | | |
| | ✓ <u>Hans Peter Hennings</u> | 1888 | 25/11 | | | | | | | | | | | | | | |
| | ✓ <u>Ernst</u> | 1888 | 9/8 | | | | | | | | | | | | | Mandshøj | |
| | ✓ <u>Susanne Laurson</u> | 1892 | 11/11 | Høng (Egn) | Tjænde | | | | | | | | | | | | |
| 2de Sal | ✓ <u>Niels Christian Abildgaard Nielsen</u> | 1882 | 7/10 | Ribe | Husfader | | Ingeniør | 5716 | 3 | 560 | | | | | | | |
| | ✓ <u>Caroline Amalie Pors Abildgaard Nielsen</u> | 1883 | 14/11 | Lundtofte. | Husmoder | | | | | | | | | | | | |
| | ✓ <u>Ellen Margrethe Pors Abildgaard Nielsen</u> | 1911 | 7/12 | Aarhus | Barn. | | | | | | | | | | | | |
| | ✓ <u>Edinor Pors Abildgaard Nielsen</u> | 1920 | 27/1 | | | | | | | | | | | | | | |
| 2de Sal | ✓ <u>Kristian Davidson</u> | 1889 | 24/5 | Høng | Husfader | | Tøjskjær 9813 | | 2 | 410 | | | | | | | |
| | ✓ <u>Brigitte Karlo Davidson</u> | 1902 | 7/1 | Høng | Husmoder | | | | | | | | | | | | |
| 3de Sal | ✓ <u>Niels Vendelbo Tommensen</u> | 1877 | 11/9 | Ulfborg. | Husfader | | Pakmester D.F.B. | | 2 | 410 | | | | | | | |
| | ✓ <u>Kathrine Tommensen</u> | 1879 | 2/11 | Forsling | Husmoder | | | | | | | | | | | | |
| | ✓ <u>Gerda Louise Vendelbo Tommensen</u> | 11/5 1905 | | Høng | Husmoder | | | | | | | | | | | | |
| | ✓ <u>Agnes Vendelbo Tommensen</u> | 27/11 1906 | | Aarhus | Husmoder | | | | | | | | | | | | |
| 3de Sal | ✓ <u>Asge Jensen</u> | 1887 | 2/2 | Høng | Husfader | | Diraktor | 5317 | 3 | 560 | | | | | | | |
| | ✓ <u>Martha Jensen</u> | 1886 | 23/7 | Varnø | Husmoder | | | | | | | | | | | | |
| | ✓ <u>Ruth Jensen</u> | 1902 | 27/2 | Høng | Barn | | | | | | | | | | | | |
| | ✓ <u>Paul Olaf Jensen</u> | 1912 | 17/7 | Høng | | | | | | | | | | | | | |
| | ✓ <u>Mai Elvst Jensen</u> | 1912 | 22/1 | Aarhus | | | | | | | | | | | | | |

28/4 1923
7022
Søndersø 1920
7022
Søndersø 2011
7022

13/13

Tillægsskema I. Herpaa opføres udenbys eller i Udlandet boende Personer, der driver Forretning, Haandværk eller anden selvstændig Næringsdrift i Ejendommen.

| Navn | Stilling | Adresse | | |
|------|----------|---------|-------------|---|
| | | Kommune | Gade og Nr. | Hvis udenfor Danmark, vedkommende Land. |
| | | | | |
| | | | | |
| | | | | |
| | | | | |

Tillægsskema II. Forsaavidt Ejeren af Ejendommen har Bopæl udenfor Aarhus, opføres hans (hendes) Navn, Stilling og Adresse paa dette Skema.

| Navn | Stilling | Adresse | | |
|------|----------|---------|-------------|---|
| | | Kommune | Gade og Nr. | Hvis udenfor Danmark, vedkommende Land. |
| | | | | |
| | | | | |
| | | | | |
| | | | | |

Tillægsskema III. Herpaa opføres inden- og udenlandske Selskaber, Foreninger og Institutioner, der har Kontor eller Forretningslokaler i Ejendommen.

| Selskabets eller Institutionens Navn | Forretnings Branche | Telefon Nr. | Forsaavidt Selskabet er hjemmehørende udenfor Aarhus, opføres her Opholdskommunens Navn. Er Selskabet hjemmehørende i Udlandet, anføres Navnet paa Selskabets herværende Repræsentant. |
|--------------------------------------|---------------------|-------------|--|
| | | | |
| | | | |
| | | | |
| | | | |

Tillægsskema IV. Herpaa opføres alle indenbys boende Personer, som driver Forretning, Haandværk o. l. i Ejendommen.

| Firma Navn | Indehaverens Navn | Forretnings Branche | Telefon Nr. | Privat Bopæl |
|------------|-------------------|---------------------|-------------|--------------|
| | | | | |
| | | | | |
| | | | | |
| | | | | |
| | | | | |
| | | | | |
| | | | | |

At samtlige Personer og Selskaber m. v., som har lejet Lejlighed eller Lokaler, bor eller driver Forretning i forannævnte Ejendom, er optaget paa denne Liste, bevidnes.

Aarhus, den 22/10 1925.

Ejerens Navn:

J. Thomsen

Ejerens Bopæl:

Lars Anusgade 12

Ejerens eller Viceværtens Underskrift.

J. Thomsen

Mandtalsliste

over

Personer, Selskaber, Foreninger og Institutioner,

der benytter Lokaler

i ovennævnte Ejendom.

I Henhold til Lov af 15. Maj 1875 § 21, jfr. § 22, paahviler det under Strafansvar vedkommende Husejer eller hans Befuldmægtigede at udfylde nærværende Skema.

Beboelsesskemaet. Alle i Ejendommen boende Personer opføres med deres fulde Navne og øvrige i Skemaet forlangte Oplysninger, uanset om de midlertidig er fraværende.

Tillægsskema I. (Se Bagsiden). Paa dette Skema opføres **udenbys eller i Udlandet boende Personer**, der driver Forretning, Haandværk eller anden selvstændig Næringsdrift i Ejendommen.

Tillægsskema II. (Se Bagsiden). Forsaavidt **Ejeren af Ejendommen** har Bopæl udenfor Aarhus, opføres hans Navn, Stilling og Adresse paa dette Skema.

Tillægsskema III. (Se Bagsiden). Herpaa opføres **inden- og udenlandske Selskaber, Foreninger og Institutioner**, der har Kontor eller Forretningslokaler i Ejendommen.

Tillægsskema IV. (Se Bagsiden). Herpaa opføres alle **indensbys boende Personer**, som driver Forretning, Haandværk o. l. i Ejendommen.

Ifald der ikke er tilstrækkelig Plads paa det tilsendte Skema til alle Ejendommens Beboere, vil flere Skemaer kunne faas udleverede ved Henvendelse paa **Skattekontoret, Mejlgade 4, 1ste Sal.** (Aabent fra Kl. 9-2 og fra 4-6).

Aarhus Byraad, i Oktober 1923.

Bemærk Bagsiden!

Optælling.

(Foretages ved Byraadets Foranstaltning).

Mandkøn . . . 13

Kvindkøn . . . 20

Ialt . . . 33 Personer.

Beboelseskema.

B.

| Opførelse i Rækkefølge saaledes: Forhus, Sidehus, Baghus. (Kælder, Stue, 1. Sal o. s. v.) | Samtlige Beboere af begge Kon. | | Fødselsaar | Fødselsdag | Fødeby. Hvis udenfor Dan om Vedkommens har Indfødsret. | Stilling i Husstanden (Husfader, Husmoder, Søn, Datter, Plejesøn, Plejedatter, Slægtning, Tyende, Logerende). | Gift, Ugift, Enke, Enke-mand, Fraskilt eller Separeret. | Stand eller Livsstilling. Stillingen betegnes saaledes, at det kan ses, om Vedkommende er Principal eller Medhjælper, f. Eks. Snedkermester, Snedkersvend, Lærling o. s. v. | Telefon Nr. | Husleje af Beboelseljigheden samt Antal Værelser. Loft- og Pigeværelse medregnes ikke. Denne Rubrik udfyldes af Ejeren eller Viceværtens personlig. | Arbejdsgiverens Navn og Bopæl, forsaa vidt selvstændig Virksomhed ikke drives. | Forsaa vidt Tilflytning til Aarhus er sket i det sidste Aar, da | | Hvis Flytning indenfor Aarhus Bygrænse er sket i det sidste Aar, da | | Hvor undervises de paa denne Liste opførte Børn mellem 6 og 14 Aar? Gaar de i en offentlig Skole, saa dennes Navn anføres. Gaar de i Privatskole, anføres Bestyrerens Navn. Hvis Børn over 7 Aar ikke søger Skole, saa Grunden hertil anføres. | Plejbørn. Udfor Plejbørn sættes nr. i denne Rubrik. |
|---|----------------------------------|--------------------------------|------------|-----------------|--|---|---|---|-------------|---|--|---|---|---|--|--|---|
| | naar? Dato og Aarstal? | hvorfra? (By, Gade og Hus-Nr.) | | | | | | | | | | Bopælen Oktober Flyttedag 1922 (Gade og Hus-Nr.) | Andre Bopæle siden Oktober Flyttedag 1922 (Gade og Hus-Nr.) | | | | |
| 1 ^{ste} Sal b.v. | Carl Christian Sagerdal | 1878 | 14/12 | Lairberg | Husfader | | | Postbude | | | 2 | 325 | Stalon | | | | |
| | Lena Annelie Sagerdal | 1885 | 27/2 | Predding | Husmoder | | | | | | | | | | | | |
| | Lena Marie Pedersdatter Sagerdal | 1907 | 4/4 | Aarhus | Datter | | | | | | | | | | | | |
| | Jenny Oluf Sagerdal | 1908 | 18/8 | " | " | | | | | | | | | | | | |
| | Rodil Gidrisen Sagerdal | 1909 | 24/11 | " | " | | | | | | | | | | | | |
| | Linda Trana Sagerdal | 1911 | 20/6 | " | " | | | | | | | | | | | | |
| | Eggil Sagerdal | 1913 | 14/4 | " | Søn | | | | | | | | | | | | |
| 1 ^{ste} Sal b.h. | Hans Oluf Petersen | 1899 | 29/5 | Stoftoft | Husfader | | | Spejefabrikant | | | 3 | 520 | | | | | |
| | Oliver Constantine Petersen | 1890 | 19/6 | Nielsenhavn | Husmoder | | | | | | | | | | | | |
| | Anne Thadil Petersen | 1911 | 3/8 | Byellerup | Søn | | | | | | | | | | | | |
| | Ellen Oluf Petersen | 1913 | 5/4 | " | Datter | | | | | | | | | | | | |
| | Vilhelmine Thadil Petersen | 1914 | 7/6 | " | Søn | | | | | | | | | | | | |
| | Harvey Thadil Petersen | 1915 | 7/11 | Aarhus | Søn | | | | | | | | | | | | |
| | Erk Oluf Petersen | 1920 | 19/4 | " | Datter | | | | | | | | | | | | |
| 1 ^{ste} Sal h. | Hans Christian Olsen | 1879 | 1/9 | Roskilde | Husfader | | | Maskinmester | | | 2 | 350 | 49. Ole Mønsted | | | | |
| | Victoria Olsen | 1882 | 7/7 | Mønsted | Husmoder | | | | | | | | | | | | |
| | Rudolf Edith Signe Olsen | 1912 | 17/8 | Aarhus | Datter | | | | | | | | | | | | |
| | Grethe Karen Olsen | 1915 | 16/1 | " | " | | | | | | | | | | | | |
| | Hans Christian Olsen | 1919 | 4/12 | " | Søn | | | | | | | | | | | | |
| 1 ^{ste} Sal b.v. | Anna Maria Mathsen | 1852 | 17/6 | Kjøge i Skovvej | Enke | | | | | | 3 | 450 | | | | | |
| 2 ^{de} Sal h. | Hans Henrik Hoffmann | 1842 | 14/2 | Randers | Husfader | | | 2.S.B. bekendt. per Værkmeister | | | 3 | 440 | | | | | |
| | Augusta Richanda Hoffmann | 1883 | 6/9 | Viby | Datter | | | | | | | | | | | | |
| | Clara Serena Hoffmann | 1904 | 19/6 | Aarhus | Datterdatter | | | | | | | | | | | | |
| 2 ^{de} Sal b.h. | Nieb Christensen | 1891 | 24/5 | Aarhus | Husfader | | | Madlemester | | | 2 | 350 | 49. Thomas Th. Labov | | | | |
| | Ebbe Hansine Christensen | 1895 | 3/11 | " | Husmoder | | | | | | | | | | | | |
| | Frida Kirstine Christensen | 1919 | 12/5 | " | Datter | | | | | | | | | | | | |
| 3 ^{de} Sal b.v. | Jens Christian Jensen | 1864 | 2/1 | Namskøb | Husfader | | | 2.S.B. bekendt. Smed | | | 2 | 340 | | | | | |
| 3 ^{de} Sal h. | Lauri Andersen | 1887 | 25/12 | Hævedager | Husfader | | | 2.S.B. bekendt. Smed | | | 3 | 440 | D. S. B. | | | | |
| | Inge Andersen | 1918 | 3/11 | Aarhus | Datter | | | | | | | | | | | | |
| | Hilma Andersen | 1845 | 13/6 | Holme | Enke | | | | | | | | | | | | |
| | Anna Andersen | 1882 | 17/7 | Hævedager | Husmoder | | | | | | | | | | | | |
| 4 ^{de} Sal | Christian Beansen Rishøj | 1896 | 9/4 | Ømsted | Husfader | | | Portier | | | 2 | 265 | A. S. B. | | | | |
| | Karen Rishøj | 1896 | 30/12 | Ømsted | Husmoder | | | | | | | | | | | | |

12/20

Tillægsskema I. Herpaa opføres udenbys eller i Udlandet boende Personer, der driver Forretning, Haandværk eller anden selvstændig Næringsdrift i Ejendommen.

| Navn | Stilling | Adresse | | |
|------|----------|---------|-------------|---|
| | | Kommune | Gade og Nr. | Hvis udenfor Danmark, vedkommende Land. |
| | | | | |
| | | | | |
| | | | | |
| | | | | |

Tillægsskema II. Forsaauidt Ejeren af Ejendommen har Bopæl udenfor Aarhus, opføres hans (hendes) Navn, Stilling og Adresse paa dette Skema.

| Navn | Stilling | Adresse | | |
|------|----------|---------|-------------|---|
| | | Kommune | Gade og Nr. | Hvis udenfor Danmark, vedkommende Land. |
| | | | | |
| | | | | |
| | | | | |
| | | | | |

Tillægsskema III. Herpaa opføres inden- og udenlandske Selskaber, Foreninger og Institutioner, der har Kontor eller Forretningslokaler i Ejendommen.

| Selskabets eller Institutionens Navn | Forretnings Branche | Telefon Nr. | Forsaauidt Selskabet er hjemmehørende udenfor Aarhus, opføres her Opholdskommunens Navn. |
|--------------------------------------|---------------------|-------------|--|
| | | | Er Selskabet hjemmehørende i Udlandet, anføres Navnet paa Selskabets henværende Repræsentant |
| | | | |
| | | | |
| | | | |
| | | | |

Tillægsskema IV. Herpaa opføres alle indenbys boende Personer, som driver Forretning, Haandværk o. l. i Ejendommen.

| Firma Navn | Indehaverens Navn | Forretnings Branche | Telefon Nr. | Privat Bopæl |
|------------|-------------------|---------------------|-------------|--------------|
| | | | | |
| | | | | |
| | | | | |
| | | | | |
| | | | | |
| | | | | |

At samtlige Personer og Selskaber m. v., som har lejet Lejlighed eller Lokaler, bor eller driver Forretning i forannævnte Ejendom, er optaget paa denne Liste, bevidnes.

Aarhus, den 15-10 1923.

Ejers Navn: L. Andersen

Ejers Bopæl: Lai Young 3

L. Andersen
Ejers eller Viceværtens Underskrift.

i Ejendommen.

for Danmark,
ende Land.

ema.

for Danmark,
ende Land.

dommen.

udenfor Aarhus,
is Navn.
t, anføres Navnet
representant.

Bopæl

Blank white label with faint markings.

Blank white label with faint markings.

