

Århus FT 1924

40

*Handwritten:*  
Folkeregistret  
Karl  
Karl

Ehvervsarkivet

04763

Folkeregistret

1880

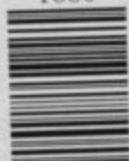

8024034391

1885 - 1953

Skattemandtalister

1924

Skovvej



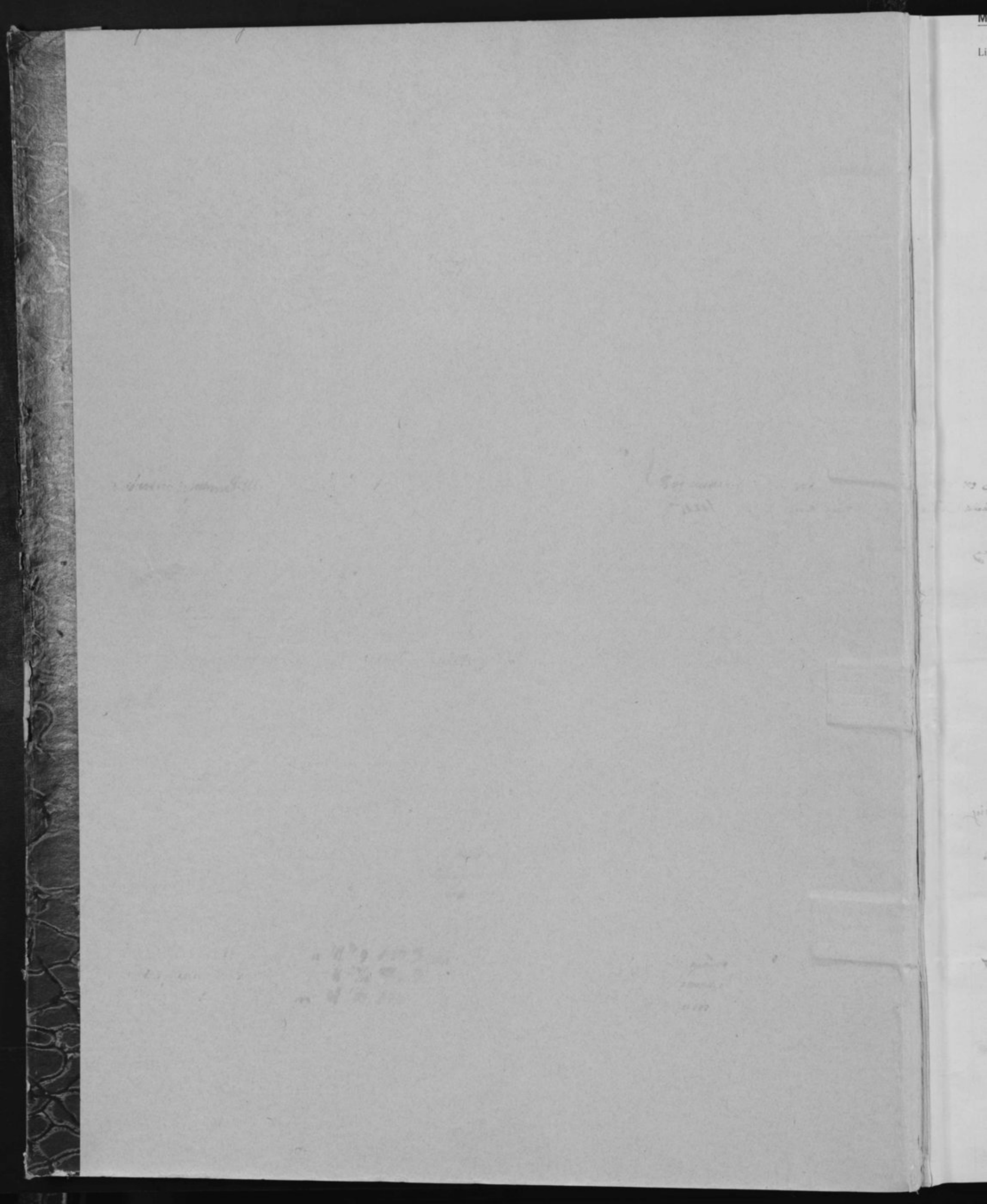



# Mandtals-Skema Nr. 1978

for Befolkningen den 5. November 1924

i Henhold til § 1 i Lov Nr. 57 af 14. Marts 1924 om Folkeregistre, jfr. Indenrigsministeriets Cirkulærer af 23. August 1924 og 2. Oktober 1924,

for ovennævnte Ejendom i Aarhus Købstad.

## Regler

- 1) Dette Skema udfyldes eller besørges udfyldt af Ejeren eller Viceværtten eller udfyldes ved Cirkulation blandt Ejendommens Beboere den 5. November 1924.
- 2) Hver Familie opføres for sig paa Skemaet, og saaledes at der lades en Linjes Mellemrum aabent mellem hver Familie. En Familie omfatter ogsaa Logerende, derimod ikke indlogerede Familier, foran og efter hvilke en Linie lades aaben. Selvstændige Husstande paa 1 Person betragtes som "Familie".
- 3) a) **Personer, der har fast Bopæl i Kommunen**, skal opføres paa Skemaets Hovedliste paa det Sted (Hus, Skib o. s. v.), hvor Bopælen er.  
b) **Personer, der er midlertidigt fraværende** fra den faste Bopæl i Kommunen, opføres paa Hovedlisten, men der sættes i Rubrik 2 et **Frv.**, og i Rubrik 19 angives det Sted, hvor han midlertidigt opholder sig, eventuelt om han er paa Rejse.  
c) **Personer, der er midlertidigt nærværende**, d. v. s. Personer, der Natten mellem den 4. og 5. November har været fraværende fra deres faste Bopæl, men opholdt sig i Husstanden, opføres paa Tillægslisten paa Skemaets Bagside.  
Personer, der Natten mellem den 4. og 5. November **ikke** har haft Nattelleje i noget beboet Hus, Folk paa Rejse o. s. v., opføres paa Skemaet for den Familie, det Hotel, Gæstgiversted ek. l., hvor de først tager ind den 5. November.
- 4) Skemaets Rubrikker udfyldes som nærmere angivet i Rubrikkernes Overskrifter.  
I Rubrikken for Erhvervet (11) maa det lægges, at **hver enkelts Livsstilling**, Forretning m. m. angives. Det maa tydeligt kunne ses både hvilket **Fag**, man arbejder i, og hvilken **Stilling**, man indtager i Faget, f. Eks. Bankdirektør—Bankassistent (ikke Direktør eller Assistent alene), Handelsgartner—Herregaardsgartner, Skomagermester—Skomagersvend, Arbejdsmand ved Jordarbejde (ikke Arbejdsmand alene) o. s. fr. Iøvrigt henvises til Rubrikens Overskrift, særligt med Hensyn til Erhvervsangivelsen for dem, der hovedsagelig lever af Formue, Understøttelse o. l. (Rente, Pension m. m.) endvidere for forhenværende Næringsdrivende o. l., der baade maa angive deres forhenværende Livsstilling med vedføjet **forhenværende**, og hvad de nu lever af, samt for **Medhjælpere**. Jævnfør endvidere Hovedlistens Rubrik 13, hvori skal opføres Navnet paa den Virksomhed, Personer uden selvstændig Bedrift arbejder for, med nøjagtig Angivelse af Virksomhedens Art.
- 5) Inden- og udenlandske **Selskaber, Foreninger, Stiftelser, Institutioner** samt de **Personer** (ogsaa i Ulandet hjemmehørende), der helt eller delvis er Ejere eller Medejere af Ejendommen, eller som dér har Forretningslokale, forsaavidt vedkommende Personer **ikke** bor i Ejendommen, opføres paa Tillægsskema I paa Skemaets Bagside. Paa Tillægsskema II opføres alle indenbysboende Personer, der driver Forretning, Haandværk o. l. i Ejendommen.
- 6) Hver Liste underskrives af Ejeren eller Viceværtten. Skemaet skal være færdig udfyldt til Afhentning senest den 8. November.
- 7) Flere Skemaer vil kunne faas udleverede paa Skattekontoret, Mejlgade 4, 1. Sal, saafremt der paa det tilsendte Skema ikke er tilstrækkelig Plads til alle Ejendommens Beboere.

**Anmærkning.** For Anstalter til offentlig Brug (Hospitaller, Fattighuse, Fængsler, Kaserner o. s. v.) samt Hoteller o. l. udfyldes Skemaerne af Bestyrerne efter samme Regler som for private Ejendomme. Bestyrerens eller Opsynspersonalets særlige Husholdninger skal opføres særskilt, saaledes som det sker med Familier i private Huse (jfr. Rubrik 2).

## Optælling.

(Foretages ved Byraadets Foranstaltning).

Mandkon . . . . . 12  
Kvindekon. . . . . 21  
Ialt . . . 33 Personer.

Frv. 0 - 0  
Afr. 0 - 0



[illegible]



## TILLÆGSLISTE

1) For-  
 hus  
 (Kælder,  
 Stue osv.,  
 for de  
 andre  
 Bygning-  
 er, Side-  
 hus osv.,  
 følger  
 den  
 samme  
 Orden)  
 2) Side-  
 hus  
 3) Mel-  
 lem-  
 bygn.  
 4) Bag-  
 bygn.

### Tillægsskema I.

Hernaa opføres alle inden- og udenlandske Selskaber, Foreninger, Stiftelser og Institutioner, der har Lokale i Ejendommen.

Endvidere opføres her de **Personer** (herunder ogsaa i Udlænde hjemmehørende), der er Ejere eller Medejere af Ejendommen, eller som dér har Butik, Kontor, Værksted eller andet Forretningslokale, alt *forsaavidt* vedkommende *Personer ikke bor* i Ejendommen.

Forhus,  
Sidehus  
O. S. V.  
Etage

### Tillægsskema II.

Herpaa opføres alle indenbys boende Personer, som driver Forretning, Haandvaerk o. l. i Ejendommen.

Firma Name

At samtlige Personer og Selskaber m. v., som har lejet Lejlighed eller Lokaler, bor eller driver Forretning i forannævnte Ejendom, er optaget paa denne Liste, bevidnes.

Aarhus, den \_\_\_\_\_ 1924

Ejerens Navn:

Ejerens Bopæl

Ejeren eller Viceværtens Underskrift



Listen afhentes d.

Anmærkninger

der anføres 1) den midlertidige faste Bopæl samt Adresse samt Købstad Sogn og Amt; for Personer (Udlandets Vedkommende Lands Navn) samt vnet paa den Familie i Høstens Rubrik 2, hvortil han hører. Endvidere eventuelle andre Bemærkninger

12

Bükk, Kontor, Værksted

æl eller Hjemsted

Udlandets Vedkommende vedkommende Kommune nærmere Adresse i Komm. For Udlandets Vedkommende Land

privat Bopæl

# Mandtals-Skema Nr. 1979

for Befolkningen den 5. November 1924

i Henhold til § 1 i Lov Nr. 57 af 14. Marts 1924 om Folkeregistre, jfr. Indenrigsministeriets Cirkulærer af 23. August 1924 og 2. Oktober 1924,

for ovennævnte Ejendom i Aarhus Købstad.

## Regler

- 1) Dette Skema udfyldes eller besørgeres udfyldt af Ejeren eller Viceværtten eller udfyldes ved Cirkulation blandt Ejendommens Beboere den 5. November 1924.
- 2) Hver Familie opføres for sig paa Skemaet, og saaledes at der lades en Linie Mellemrum aabent mellem hver Familie. En Familie omfatter ogsaa Logerende, derimod ikke indlogerede Familier, foran og efter hvilke en Linie lades aaben. Selvstændige Husstande paa 1 Person betragtes som „Familie“.
- 3) a) **Personer, der har fast Bopæl i Kommunen**, skal opføres paa Skemaets Hovedliste paa det Sted (Hus, Skib o. s. v.), hvor Bopælen er.  
b) **Personer, der er midlertidigt fraværende** fra den faste Bopæl i Kommunen, opføres paa Hovedlisten, men der sættes i Rubrik 2 et **Frv.**, og i Rubrik 19 angives det Sted, hvor han midlertidigt opholder sig, eventuelt om han er paa Rejse.  
c) **Personer, der er midlertidigt nærværende**, d. v. s. Personer, der Natten mellem den 4. og 5. November har været fraværende fra deres faste Bopæl, men opholdt sig i Husstanden, opføres paa Tillægslisten paa Skemaets Bagside.  
Personer, der Natten mellem den 4. og 5. November **ikke** har haft Natteteleje i noget beboet Hus. Folk paa Rejse o. s. v., opføres paa Skemaet for den Familie, det Hotel, Gæstgiversted el. L., hvor de først tager ind den 5. November.
- 4) Skemaets Rubrikker udfyldes som nærmere angivet i Rubrikernes Overskrifter.  
I Rubrikken for Erhvervet (11) maa det lagttages, at **hver enkelts Livsstilling**, Forretning m. m. angives. Det maa tydeligt kunne ses baade hvilket **Fag**, man arbejder i, og hvilken **Stilling**, man indtager i Faget, f. Eks. Bankdirektør—Bankassistent (ikke Direktør eller Assistent alene), Handelsgartner—Herregaardsgartner, Skomagermester—Skomagersvend, Arbejdsmand ved Jordarbejde (ikke Arbejdsmand alene) o. s. fr. Iøvrigt henvises til Rubrikens Overskrift, særligt med Hensyn til Erhvervsangivelsen for dem, der hovedsagelig lever af Formue, Understøttelse o. L. (Rente, Pension m. m.) endvidere for forhenværende Næringsdrivende o. L., der baade maa angive deres forhenværende Livsstilling med vedføjet **forhenværende**, og hvad de nu lever af, samt for **Medhjælpere**. Jævnfør endvidere Hovedlistens Rubrik 13, hvori skal opføres Navnet paa den Virksomhed, Personer uden selvstændig Bedrift arbejder for, med nøjagtig Angivelse af Virksomhedens Art.
- 5) Inden- og udenlandske **Selskaber, Foreninger, Stiftelser, Institutioner** samt de **Personer** (ogsaa i Udlandet hjemmehørende), der helt eller delvis er Ejere eller Medejere af Ejendommen, eller som der har Forretningslokale, forsaavidt vedkommende Personer **ikke** bor i Ejendommen, opføres paa **Tillægsskema I** paa Skemaets Bagside. Paa **Tillægsskema II** opføres alle indenbysboende Personer, der driver Forretning, Haandværk o. L. i Ejendommen.
- 6) Hver Liste underskrives af Ejeren eller Viceværtten. Skemaet skal være færdig udfyldt til Afhentning senest den 8. November.
- 7) Flere Skemaer vil kunne faas udleverede paa Skattekontoret, Mejlgade 4, 1. Sal, saafremt der paa det tilsendte Skema ikke er tilstrækkelig Plads til alle Ejendommens Beboere.

**Anmærkning.** For Anstalter til offentlig Brug (Hospitaller, Fattighuse, Fængsler, Kaserner o. s. v.) samt Hoteller o. L. udfyldes Skemaerne af Bestyrerne efter samme Regler som for private Ejendomme. Bestyrerens eller Opsynspersonalets særlige Husholdninger skal opføres særskilt, saaledes som det sker med Familier i private Huse (jfr. Rubrik 2).

## Optælling.

(Foretages ved Byraadets Foranstaltning).

Mandkon . . . . . 7  
Kvindekon. . . . . 7  
Ialt. . . . . 14 Personer.

Friv. 0 - 0  
Aarv. 0 - 0

2. anm.



[illegible]



TILLÆGSLISTE for de af Stedets Beboere, der er midlertidigt nærværende.

[illegible]

### Tillægsskema I.

Herpaa opføres alle inden- og udenlandske Selskaber, Foreninger, Stiftelser og Institutioner, der har Lokale i Ejendommen.

Endvidere opføres her de **Personer** (herunder ogsaa i *Udlandet* hjemmehørende), der er Ejere eller Medejere af Ejendommen, eller som dér har Butik, Kontor, Værksted eller andet Forretningslokaal, alt *forsaaedvi*t vedkommende Personer *ikke* bor i Ejendommen.

[illegible]

### Tillægsskema II.

Herpaa opføres alle indenbys boende Personer, som driver Forretning, Haandværk o. l. i Ejendommen.

[illegible]

At samtlige Personer og Selskaber m. v., som har lejet Lejlighed eller Lokaler, bor eller driver Forretning i forannævnte Ejendom, er optaget paa denne Liste, bevidnes.

Aarhus, den 11 1924

Eileen Nave

Ejerens Navn: And Hansen Wald

Ejerens Bopæl: Alexandriæ 19 Kth L.

Ejerens eller Vicevärdens Underskrift \_\_\_\_\_



Listen afhentes d.

Anmærkninger

der anføres 1) den midlertidige faste Bopæl samt Adresse og Amt; for Personer i Udlandet angives vedkommende fremmede Lands Navn samt vnet paa den Familie i Hovedens Rubrik 2, hvortil han hører. Endvidere eventuelle andre Bemærkninger

12

# Mandtals-Skema Nr. 1980

for Befolkningen den 5. November 1924

i Henhold til § 1 i Lov Nr. 57 af 14. Marts 1924 om Folkeregistre, jfr. Indenrigsministeriets Cirkulærer af 23. August 1924 og 2. Oktober 1924,

for ovennævnte Ejendom i Aarhus Købstad.

## Regler

- 1) Dette Skema udfyldes eller besørgeres udfyldt af Ejeren eller Viceværtten eller udfyldes ved Cirkulation blandt Ejendommens Beboere den 5. November 1924.
- 2) Hver Familie opføres for sig paa Skemaet, og saaledes at der lades en Linie Mellemrum aabent mellem hver Familie. En Familie omfatter ogsaa Logerende, derimod ikke indlogerede Familier, foran og efter hvilke en Linie lades aaben. Selvstændige Husstande paa 1 Person betragtes som „Familie“.
- 3) a) **Personer, der har fast Bopæl i Kommunen**, skal opføres paa Skemaets Hovedliste paa det Sted (Hus, Skib o. s. v.), hvor Bopælen er.  
b) **Personer, der er midlertidigt fraværende** fra den faste Bopæl i Kommunen, opføres paa Hovedlisten, men der sættes i Rubrik 2 et **Frv.**, og i Rubrik 19 angives det Sted, hvor han midlertidigt opholder sig, eventuelt om han er paa Rejse.  
c) **Personer, der er midlertidigt nærværende**, d. v. s. Personer, der Natten mellem den 4. og 5. November har været fraværende fra deres faste Bopæl, men opholdt sig i Husstanden, opføres paa Tillægslisten paa Skemaets Bagside.  
Personer, der Natten mellem den 4. og 5. November **ikke** har haft Natteleje i noget beboet Hus, Folk paa Rejse o. s. v., opføres paa Skemaet for den Familie, det Hotel, Gæstgiversted el. l., hvor de først tager ind den 5. November.
- 4) Skemaets Rubrikker udfyldes som nærmere angivet i Rubrikernes Overskrifter.  
I Rubrikken for Erhvervet (11) maa det lagttages, at **hver enkelts Livsstilling**, Forretning m. m. angives. Det maa tydeligt kunne ses baade hvilket **Fag**, man arbejder i, og hvilken **Stilling**, man indtager i Faget, f. Eks. Bankdirektor—Bankassistent (ikke Direktør eller Assistent alene), Handelsgartner—Herregaardsgartner, Skomagermester—Skomagersvend, Arbejdsmand ved Jordarbejde (ikke Arbejdsmand alene) o. s. fr. Iøvrigt henvises til Rubrikens Overskrift, særligt med Hensyn til Erhvervsangivelsen for dem, der hovedsagelig lever af Formue, Understøttelse o. l. (Rente, Pension m. m.) endvidere for forhenværende Næringsdrivende o. l., der baade hvari skal opføres Navnet paa den Virksomhed, Personer uden selvstændig Bedrift arbejder for, med nøjagtig Angivelse af Virksomhedens Art.
- 5) Inden- og udenlandske **Selskaber, Foreninger, Stiftelser, Institutioner** samt de **Personer** (ogsaa i Udlandet hjemmehørende), der helt eller delvis er Ejere eller Medejere af Ejendommen, eller som der har Forretningslokale, forsaavidt vedkommende Personer **ikke** bor i Ejendommen, opføres paa **Tillægsskema I** paa **Skemaets Bagside**. Paa **Tillægsskema II** opføres alle indenbysboende Personer, der driver Forretning, Haandværk o. l. i Ejendommen.
- 6) Hver Liste underskrives af Ejeren eller Viceværtten. Skemaet skal være færdig udfyldt til Afhentning senest den 8. November.
- 7) Flere Skemaer vil kunne faas udliveredede paa Skattekontoret, Mejlgade 4, 1. Sal, saafremt der paa det tilsendte Skema ikke er tilstrækkelig Plads til alle Ejendommens Beboere.

### Anmærkning.

For Anstalter til offentlig Brug (Hospitaller, Fattighuse, Fængsler, Kaserner o. s. v.) samt Hoteller o. l. udfyldes Skemaerne af Bestyrerne efter samme Regler som for private Ejendomme. Bestyrerens eller Opsynspersonalets særlige Husholdninger skal opføres særskilt, saaledes som det sker med Familier i private Huse (jfr. Rubrik 2).

### Optælling.

(Foretages ved Byraadets Foranstaltning).

Mandkon . . . . . 14  
Kvindekon. . . . . 16

Ialt. . . . . 30 Personer.

Tov. 0-0  
Kam 0-0

9. 10. 11. 12.



[illegible]



**TILLÆGSLISTE** for de af Stedets Beboere, der er midlertidigt nærværende.

[illegible]

### Tillægsskema I.

Herpaa opføres alle inden- og udenlandske Selskaber, Foreninger, Stiftelser og Institutioner, der har Lokale i Ejendommen.

Endvidere opføres her de Personer (herunder ogsaa i Udlandet hjemmehørende), der er Ejere eller Medejere af Ejendommen, eller som dér har Butik, Kontor, Værksted eller andet Forretningslokaal, alt *forsaavidt* vedkommende Personer *ikke* bor i Ejendommen.

[illegible]

### Tillægsskema II.

Herpaa opfores alle indenbys boende Personer, som driver Forretning, Haandværk o. l. i Eiendommen.

[illegible]

At samtlige Personer og Selskaber m. v., som har lejet Lejlighed eller Lokaler, bor eller driver Forretning i forannævnte Ejendom, er optaget paa denne Liste, bevidnes.

Aarhus, den 5. Marts 1924

Eierens, Nave:

Kyölemäki K. I. M. Koch Ejerens Bopæl: Højbergsgade 9

Eierens, Bongel

*N. H. W. Chern*  
Ejerens eller Viceværtens Underskrift

Ejerens eller Viceværtens Underskrift



Listen afhentes d.

## Anmærkninger

der anføres 1) den midlertidigt nærværende **faste Bopæl** samt **gæstgiversteds** og **Købstad** Sogn og Amt; for Personer i Udlandet angives vedkommende fremmede Lands Navn samt navnet paa den Familie i Husetens Rubrik 2, hvortil han hører. Endvidere eventuelle andre Bemærkninger

12

# Mandtals-Skema Nr. 1981

## for Befolkningen den 5. November 1924

i Henhold til § 1 i Lov Nr. 57 af 14. Marts 1924 om Folkeregistre, jfr. Indenrigsministeriets Cirkulærer af 23. August 1924 og 2. Oktober 1924,

for ovennævnte Ejendom i Aarhus Købstad.

### Regler

- 1) Dette Skema udfyldes eller besørges udfyldt af Ejeren eller Viceværtten eller udfyldes ved Cirkulation blandt Ejendommens Beboere den 5. November 1924.
- 2) Hver Familie opføres for sig paa Skemaet, og saaledes at der lades en Linie Mellemrum aabent mellem hver Familie. En Familie omfatter ogsaa Lovgerende, derimod ikke indlogerede Familier, foran og efter hvilke en Linie lades aaben. Selvstændige Husstande paa 1 Person betragtes som „Familie“.
- 3) a) **Personer, der har fast Bopæl i Kommunen**, skal opføres paa Skemaets **Hovedliste** paa det Sted (Hus, Skib o. s. v.), hvor Bopælen er.  
b) **Personer, der er midlertidigt fraværende** fra den faste Bopæl i Kommunen, opføres paa **Hovedlisten**, men der sættes i Rubrik 2 et **Frv.**, og i Rubrik 19 angives det Sted, hvor han midlertidigt opholder sig, eventuelt om han er paa Rejse.  
c) **Personer, der er midlertidigt nærværende**, d. v. s. Personer, der Natten mellem den 4. og 5. November har været fraværende fra deres faste Bopæl, men opholdt sig i Husstanden, opføres paa **Tillægsskemaets Bageende**.  
Personer, der Natten mellem den 4. og 5. November **ikke** har haft Natteleje i noget beboet Hus, Folk paa Rejse o. s. v., opføres paa Skemaet for den Familie, det Hotel, Gæstgiversted el. l., hvor de først tager ind den 5. November.
- 4) Skemaets Rubrikker udfyldes som nærmere angivet i Rubrikernes Overskrifter.  
I Rubrikken for Erhvervet (11) maa det lægges, at **hver enkelts Livsstilling**, Forretning m. m. angives. Det maa tydeligt kunne ses baade hvilket **Fag**, man arbejder i, og hvilken **Stilling**, man indtager i Faget, f. Eks. Bankdirektor—Bankassistent (ikke Direktor eller Assistent alene), Handelsgartner—Herregaardsgartner, Skomagermester—Skomagersvend, Arbejdsmand ved Jordarbejde (ikke Arbejdsmand alene) o. s. fr. Iøvrigt henvises til Rubrikens Overskrift, særligt med Hensyn til Erhvervsangivelsen for dem, der hovedsagelig lever af Formue, Understøttelse o. l., (Rente, Pension m. m.) endvidere for forhenværende Næringsdrivende o. l., der baade maa angive deres forhenværende Livsstilling med vedføjet **forhenværende**, og hvad de nu lever af, samt for **Medhjælpere**. Jævnfør endvidere Hovedlistens Rubrik 13, hvori skal opføres Navnet paa den Virksomhed, Personer uden selvstændig Bedrift arbejder for, med nøjagtig Angivelse af Virksomhedens Art.
- 5) Inden- og udenlandske **Selskaber, Foreninger, Stiftelser, Institutioner** samt de **Personer** (ogsaa i Udlandet hjemmehørende), der helt eller delvis er Ejere eller Medejere af Ejendommen, eller som dér har Forretningslokale, forsaavidt vedkommende Personer **ikke bor** i Ejendommen, opføres paa **Tillægsskema I paa Skemaets Bageende**. Paa **Tillægsskema II** opføres alle indenbysboende Personer, der driver Forretning, Haandværk o. l. i Ejendommen.
- 6) Hver Liste underskrives af Ejeren eller Viceværtten. Skemaet skal være færdig udfyldt til Afhentning senest den 8. November.
- 7) Flere Skemaer vil kunne faas udleverede paa Skattekontoret, Mejlgade 4, 1. Sal, saafremt der paa det tilsendte Skema ikke er tilstrækkelig Plads til alle Ejendommens Beboere.

**Anmærkning.**

For Anstalter til offentlig Brug (Hospitaller, Fattighuse, Fængsler, Kaserne o. s. v.) samt Hoteller o. l. udfyldes Skemaerne af Bestyrerne efter samme Regler som for private Ejendomme. Bestyrerens eller Opsynspersonalets særlige Husholdninger skal opføres særskilt, saaledes som det sker med Familier i private Huse (jfr. Rubrik 2).

**Optælling.**

(Foretages ved Byraadets Foranstaltning).

Mandkon . . . . . 6  
Kvindekon. . . . . 10  
Ialt . . . 16 Personer.

Fr. 0 - 0  
Navn 0 - 0



Tommaso Ghis-  
sino Volsky.



# TILLÆGSLISTE for de af Stedets Beboere, der er midlertidigt nærværende.

Personernes Navn	Køn	Fødselsdag	Fødselsaar	Egteskabelig Stilling	Fødested	Statsborgerforhold	Trossamfund	Stilling i Husstanden paa den faste Bopæl	Erhverv	Anmærkninger
Ved Børn, endnu uden Navn, sættes „Dreng“ eller „Pige“.					Der angives: København, Frederiksberg, Købstadens eller Sognets og Amtets Navn.	Der angives: Dansk, Tysk, Seensk, Nord- amerikanske Fristater (ikke: „Amerikansk“) o. s. v.	Der angives: Hustader, Husmoder, Barn, Slægtning o. l., Medhjælper, Logerende	Det maa af den angivne Livsstilling kunne ses, om den paagældende er Principal eller Medhjælper, f. Eks. Murermester, Murersvend, Murerlærling o. s. v.	Herunder anføres 1) den midlertidigt nærværende faste Bopæl (nøjagtig Adresse samt Købstad eller Sogn og Amt; for Personer fra Udlandet angives vedkommende fremmede Lands Navn) samt 2) Navnet paa den Familie i Hovedlistens Rubrik 2, hvortil han eller hun hører. Endvidere eventuelle andre Bemærkninger	

## Tillægsskema I.

Herpaa opføres alle inden- og udenlandske Selskaber, Foreninger, Stiftelser og Institutioner, der har Lokale i Ejendommen. Endvidere opføres her de Personer (herunder ogsaa i Udlandet hjemmehørende), der er Ejere eller Medejere af Ejendommen, eller som dér har Butik, Kontor, Værksted eller andet Forretningslokale, alt forsaavidt vedkommende Personer ikke bor i Ejendommen.

Navn	Selskabets eller Foreningens Formaal	Erhvervsvirksomheden	Repræsentant	Bopæl eller Hjemsted
For Personer angives tillige Stand og Stilling. For Selskaber o. l. angives tillige Arten (Aktieselskab eller andet Selskab med begrænset Ansvar, Kommanditselskab, Andelselskab, Forbrugsforening, Forsikringsforening, Kreditforening, Hypothekforening, Sparekasse o. l.)		Handels-, Fabriks-, Haandværks-, Bank-, Forsikringsvirksomhed osv. Læge, Sagfører, Entreprenør, Beværter eller Virksomhed med Befordring af Personer og Gods. Ejer eller Medejere af Ejendomme	Der angives Navnet paa de i Udlandet hjemmehørende Selskaber og Personer, der repræsenteres. (Navn og Bopæl)	For Indlandets Vedkommende opgives vedkommende Kommune og den nærmere Adresse i Kommunen. For Udlandets Vedkommende opgives vedkommende Land

## Tillægsskema II.

Herpaa opføres alle indenbys boende Personer, som driver Forretning, Haandværk o. l. i Ejendommen.

Firma Navn	Indehaverens Navn	Forretnings Branche	Telefon Nr.	Privat Bopæl
	<i>Eks. Jysgaard</i> <i>M. P. Olsen</i>	<i>Malermester</i> <i>Snedkermester</i>	<i>1795</i>	<i>Graven. 8</i> <i>Shovvej 43</i>

At samtlige Personer og Selskaber m. v., som har lejet Lejlighed eller Lokaler, bor eller driver Forretning i forannævnte Ejendom, er optaget paa denne Liste, bevidnes.

Aarhus, den 8 Novbr. 1924.

Ejers Navn: *M. P. Olsen*

Ejers Bopæl: *Shovvej 43 II*

*M. P. Olsen*  
Ejers eller Viceværtens Underskrift.



Listen afhentes d.

Anmærkninger

nder anføres 1) den midlertidigt nærværende faste Bopæl og Adressen samt Købstad Sogn og Amt; for Personer Udlandet angives vedkomme f. n. med LandsNavn) samt avnet paa den Familie i Høstens Rubrik 2, hvortil han hører. Endvidere eventuelle andre Bemærkninger

12

Butik, Kontor, Værksted

æl eller Hjemsted

Udlandets Vedkommende vedkommende Kommune nærmere Adresse i Kom- For Udlandets Vedkom- opgives vedkommende Land

privat Bopæl

43

# Mandtals-Skema Nr. 1982

for Befolkningen den 5. November 1924

i Henhold til § 1 i Lov Nr. 57 af 14. Marts 1924 om Folkeregistre, jfr. Indenrigsministeriets Cirkulærer af 23. August 1924 og 2. Oktober 1924,

for ovennævnte Ejendom i Aarhus Købstad.

## Regler

- 1) Dette Skema udfyldes eller besorges udfyldt af Ejeren eller Viceværtten eller udfyldes ved Cirkulation blandt Ejendommens Beboere den 5. November 1924.
- 2) Hver Familie opføres for sig paa Skemaet, og saaledes at der lades en Linie Mellemrum aabent mellem hver Familie. En Familie omfatter ogsaa Løgerende, derimod ikke indlogerede Familier, foran og efter hvilke en Linie lades aaben. Selvstændige Husstande paa 1 Person betragtes som „Familie“.
- 3) a) **Personer, der har fast Bopæl i Kommunen**, skal opføres paa Skemaets Hovedliste paa det Sted (Hus, Skib o. s. v.), hvor Bopælen er.  
b) **Personer, der er midlertidigt fraværende** fra den faste Bopæl i Kommunen, opføres paa Hovedlisten, men der sættes i Rubrik 2 et **Frv.**, og i Rubrik 19 angives det Sted, hvor han midlertidigt opholder sig, eventuelt om han er paa Rejse.  
c) **Personer, der er midlertidigt nærværende**, d. v. s. Personer, der Natten mellem den 4. og 5. November har været fraværende fra deres faste Bopæl, men opholdt sig i Husstanden, opføres paa Tillægsskemaets Bagside.  
Personer, der Natten mellem den 4. og 5. November ikke har haft Natteleje i noget beboet Hus, Folk paa Rejse o. s. v., opføres paa Skemaet for den Familie, det Hotel, Gæstgiversted el. L., hvor de først tager ind den 5. November.
- 4) Skemaets Rubrikker udfyldes som nærmere angivet i Rubrikernes Overskrifter.  
I Rubrikken for Erhvervet (11) maa det lagttages, at hver enkelts Livsstilling, Forretning m. m. angives. Det maa tydeligt kunne ses baade hvilket Fag, man arbejder i, og hvilken Stilling, man indtager i Faget, f. Eks. Bankdirektor—Bankassistent (ikke Direktør eller Assistent alene), Handelsgartner—Herregaardsgartner, Skomagermester—Skomagersvend, Arbejdsmand ved Jordarbejde (ikke Arbejdsmand alene) o. s. fr. Iøvrigt henvises til Rubrikens Overskrift, særligt med Hensyn til Erhvervsangivelsen for dem, der hovedsagelig lever af Formue, Understøttelse o. L. (Rente, Pension m. m.) endvidere for forhenværende Næringsdrivende o. L., der baade maa angive deres forhenværende Livsstilling med vedføjet forhenværende, og hvad de nu lever af, samt for Medhjælpere. Jævnfør endvidere Hovedlistens Rubrik 13, hvori skal opføres Navnet paa den Virksomhed, Personer uden selvstændig Bedrift arbejder for, med nøjagtig Angivelse af Virksomhedens Art.
- 5) Inden- og udenlandske Selskaber, Foreninger, Stiftelser, Institutioner samt de Personer (ogsaa i Udlandet hjemmehørende), der helt eller delvis er Ejere eller Medejere af Ejendommen, eller som der har Forretningslokale, forsaavidt vedkommende Personer ikke bor i Ejendommen, opføres paa Tillægsskema I paa Skemaets Bagside. Paa Tillægsskema II opføres alle indenbysboende Personer, der driver Forretning, Haandværk o. L. i Ejendommen.
- 6) Hver Liste underskrives af Ejeren eller Viceværtten. Skemaet skal være færdig udfyldt til Afhentning senest den 8. November.
- 7) Flere Skemaer vil kunne faas udleverede paa Skattekontoret, Mejlgade 4, 1. Sal, saafremt der paa det tilsendte Skema ikke er tilstrækkelig Plads til alle Ejendommens Beboere.

**Anmærkning.** For Anstalter til offentlig Brug (Hospitaller, Fattighuse, Fængsler, Kaserne o. s. v.) samt Hoteller o. L. udfyldes Skemaerne af Bestyrelse eller Bestyrelse efter samme Regler som for private Ejendomme. Bestyrelsens eller Opsynspersonalets særlige Husholdninger skal opføres særskilt, saaledes som det sker med Familier i private Huse (jfr. Rubrik 2).

## Optælling.

(Foretages ved Byrådets Foranstaltning).

Mandkon . . . . . 5  
Kvindekon. . . . . 10  
Ialt. . . . . 15 Personer.

For. 0 - 0  
Navn 0 - 0



5  
10



## Ma

List

N  
K

Herpaa opføres alle inden- og udenlandske Selskaber, Foreninger, Stiftelser og Institutioner, der har Lokale i Ejendommen.

Indviduere optøres her de **Personer** (herunder ogsaa i Udlandet hjemmehørende), der er Ejere eller Medejere af Ejendommen, eller som dér har Butik, Kontor, Værksted eller andet Forretningslokale, alt *forsaaendit* vedkommende Personer *ikke* bor i Ejendommen.

1

Herpaa opføres alle indenbys boende Personer, som driver Forretning, Haandværk o. l. i Ejendommen.

1

1

1

P. Davidzen.

N. Gætzgade 16.

Ejeren eller Viceværtens Underskrift.



1161606

Listen afhentes d. \_\_\_\_\_

## Anmærkninger

der anføres 1) den midlertidigt nærværende faste Bopæl og den midlertidigt nærværende faste Bopæl samt Kjøbstad Sogn og Amt; for Personer Udlandet angives vedkommende fremmede Lands Navn samt Navnet paa den Familie i Hovedstans Rubrik 2, hvortil han hører. Endvidere eventuelle andre Bemærkninger

12

# Mandtals-Skema Nr. 1983

for Befolkningen den 5. November 1924

i Henhold til § 1 i Lov Nr. 57 af 14. Marts 1924 om Folkeregistre, jfr. Indenrigsministeriets Cirkulærer af 23. August 1924 og 2. Oktober 1924,

for ovennævnte Ejendom i Aarhus Købstad.

## Regler

- 1) Dette Skema udfyldes eller besørgeres udfyldt af Ejeren eller Viceværtten eller udfyldes ved Cirkulation blandt Ejendommens Beboere den 5. November 1924.
- 2) Hver Familie opføres for sig paa Skemaet, og saaledes at der lades en Linies Mellemrum aabent mellem hver Familie. En Familie omfatter ogsaa Løgerende, derimod ikke indlogerede Familier, foran og efter hvilke en Linie lades aaben. Selvstændige Husstande paa 1 Person betragtes som „Familie“.
- 3) a) **Personer, der har fast Bopæl i Kommunen**, skal opføres paa Skemaets Hovedliste paa det Sted (Hus, Skib o. s. v.), hvor Bopælen er.  
b) **Personer, der er midlertidigt fraværende** fra den faste Bopæl i Kommunen, opføres paa Hovedlisten, men der sættes i Rubrik 2 et **Frv.**, og i Rubrik 19 angives det Sted, hvor han midlertidigt opholder sig, eventuelt om han er paa Rejse.  
c) **Personer, der er midlertidigt nærværende**, d. v. s. Personer, der Natten mellem den 4. og 5. November har været fraværende fra deres faste Bopæl, men opholdt sig i Husstanden, opføres paa Tillægslisten paa Skemaets Bagside.  
Personer, der Natten mellem den 4. og 5. November **ikke** har haft Natteleje i noget beboet Hus, Folk paa Rejse o. s. v., opføres paa Skemaet for den Familie, det Hotel, Gæstgiversted el. l., hvor de først tager ind den 5. November.
- 4) Skemaets Rubrikker udfyldes som nærmere angivet i Rubrikkernes Overskrifter.  
I Rubrikken for Erhvervet (11) maa det iagttages, at **hver enkelts Livsstilling**, Forretning m. m. angives. Det maa tydeligt kunne ses baade hvilket **Fag**, man arbejder i, og hvilken **Stilling**, man indtager i Faget, f. Eks. Bankdirektør—Bankassistent (ikke Direktør eller Assistent alene), Handelsgartner—Herregaardsgartner, Skomagemester—Skomagersvend, Arbejdsmand ved Jordarbejde (ikke Arbejdsmand alene) o. s. fr. Iøvrigt henvises til Rubrikkens Overskrift, særligt med Hensyn til Erhvervsangivelsen for dem, der hovedsagelig lever af Formue, Understøttelse o. l., (Rente, Pension m. m.) endvidere for forhenværende Næringsdrivende o. l., der baade maa angive deres forhenværende Livsstilling med vedføjet **forhenværende**, og hvad de nu lever af, samt for **Medhjælpere**. Jævnfør endvidere Hovedlistens Rubrik 13, hvori skal opføres Navnet paa den Virksomhed, Personer uden selvstændig Bedrift arbejder for, med nøjagtig Angivelse af Virksomhedens Art.
- 5) Inden- og udenlandske **Selskaber, Foreninger, Stiftelser, Institutioner** samt de **Personer** (ogsaa i Udlandet hjemmehørende), der helt eller delvis er Ejere eller Medejere af Ejendommen, eller som dér har Forretningslokale, forsaavidt vedkommende Personer **ikke bor** i Ejendommen, opføres paa **Tillægsskema I paa Skemaets Bagside**. Paa **Tillægsskema II** opføres alle indenbysboende Personer, der driver Forretning, Haandværk o. l. i Ejendommen.
- 6) **Hver Liste underskrives af Ejeren eller Viceværtten**. Skemaet skal være færdig udfyldt til Afhentning **senest den 8. November**.
- 7) **Flere Skemaer vil kunne faas udleverede paa Skattekontoret, Mejlgade 4, 1. Sal**, saafremt der paa det tilsendte Skema ikke er tilstrækkelig Plads til alle Ejendommens Beboere.

### Anmærkning.

For Anstalter til offentlig Brug (Hospitaler, Fattighuse, Fængsler, Kaserner o. s. v.) samt Hoteller o. l. udfyldes Skemaerne af Bestyrerne efter samme Regler som for private Ejendomme. Bestyrerens eller Opsynspersonalets særlige Husholdninger skal opføres særskilt, saaledes som det sker med Familier i private Huse (jfr. Rubrik 2).

### Optælling.

(Foretages ved Byrådets Foranstaltning).

Mandkon. . . . .

Kvindekon. . . . .

Ialt. . . . .

Personer.



1) Forhus (Kølder, Stue ovv.); for de andre Byggin- ger, Sidehus ovv., følges den samme Orden) 2) Sidehus 3) Mellem- bygning 4) Bagbyg- ning	Samtlige Personers fulde Navn.  Ved Børn, endnu uden Navn, sættes „Dreng“ eller „Pige“.  Midlertidigt nærværende Personer opføres ikke her, men paa Skemaets Bagside; derimod opføres midler- tidigt fraværende. Efter disses Navne føjes „Frv.“. Hver Familie opføres for sig med en Linies Mellemrum mellem de enkelte Familier.  I. Samtlige Fornavne i rigtig Rækkefølge. Det almindeligt benyttede underireges.  II. For gifte, fraseparerede eller fraskilte Kvinder samt for Enker opføres tillige Pigenavnet.	Køn- net  Mand- ligt (M) Kvinde ligt (K)	Fød- sels- dag	Fød- sels- aar	Egte- skab- s- til- ling  (1) U- gift (2) E- kte- mand eller Ekte- kone (3) Se- para- ret (4) Fr- skilt (5) F-	Fødested  Der angives:  København, Frederiksberg, Købstadens eller Sognets og Amtets Navn  For dem, der er født uden- for det egentlige Danmark, skrives i Eks. Færeværn, till. Dansk Vestindien, Grønland, Island eller ved- kommende fremmede Lands Navn	Statsborger- forhold  Der angives:  Dansk, Tysk, Svensk Nordamerikanske Fristater (ikke; „Amerikansk“) osv.	Trossam- fund  (Polkekirken eller Navnet paa det Tros- samfund, man tilhører, eller udenfor Trossam- fund“; tilhører man en Valgmenig- hed, angives tillige dennes Navn)	Stilling i Husstanden  Der angives:  Huslader, Husmoder, Børn, Adoptivbørn, Plejebørn, Slægtning o. l.; Medhjælper, Løgerende  Hvis Familien er indlogeret hos en anden Familie, ang- ives dette særskilt ved Ge- nejselens indlogeret Fami- lie“. For den indlogerede Families Vedkommende an- føres desuden paa særskil- lig Maade: Huslader, Husmoder osv.	Erhverv  Det maa af den angivne Livs- stilling kunne ses, om den paagældende er Principal eller Medhjælper, f. Eks. Murer- mester, Murersvend, Murerlærling osv.  For Enker og gifte Kvinder med særligt Erhverv opføres dette	12	Nærmere Oplysninger om Erhvervsvirksomheden:  For selvstændige Erhvervsdrivende (Mestre og Principaler) anføres Forretningens Art og Forretnings- stedet. For Indehavere af eller Deltagere i et Firma tillige Firmaets Navn. For lønnede Medhjælpere Arbejdsstedet (Arbejdsgiverens Navn og Adresse)  (For de Børn, der den 1. Januar 1925 vil være under 15 Aar, anføres „egne Midler“, for saa vidt de har saadanne til eget Underhold)	Husleje af Beboelses- lejligheden samt Antal Værelser.  Lofts- og Pigeværelse medregnes ikke.  Denne Rubrik udfyldes af Ejeren eller Viceværten personlig.	Antal Værelser  14 a	Aarlig Leje Kr.  14 b	Fast Bopæl  den 1. November 1923.  (her angives: København, Frederiksberg, Købstadens eller Sognets og Amtets Navn, samt, hvis saadant findes, tillige Gadenavn og Nr. For Personer fra Udlandet angives vedkommende fremmede Lands Navn)	Tilflyttet Kommunen Der angives alene sidste Tilflytning indenfor de sidste 5 Aar.		Dag og Aar	Fra hvilken fast Bopæl: (denne angives paa samme Maade som i Rubrik 15)	16 a	16 b	Hvor undervises de paa denne Liste opførte Børn mel- lem 6 og 14 Aar?  Gaar de i en offentlig Skole, maa dennes Navn anføres.  Gaar de i Privat- skole, anføres BestyrerensNavn. Hvis Børn over 7 Aar ikke søger Skole, maa Grunden hertil anføres.	Deratsum (1) Blind d. v. s. totalt blinde, eller synet, eller synet ikke kan virkeligt sig paa frimænd stod ved synets Hjælp (2) Aands- svag d. v. s. Forsvunden eller den tidligere Barnsoms (3) Sindssyg (4)	Værnepligtsforhold  Er vedkommende kasseret eller har ar- bejdet Afkædet, bemærkes dette her, men Rullebetegnelsen skal alligevel angives.  Rullebetegnelse  Ud- skriv- nings- kreds				Lørd	Bog- stav	Nummer	19	Anmærkninger  Herunder anføres for de midlertidigt fraværende (de med Frv. mær- kede) deres midlertidige Op- holdssted (nøjagtig Adresse samt Købstad eller Sogn og Amt) Endvidere even- tuelle andre Bemærkninger
																	1	2							3	4	5	6					



## Wan

Liste

Ma  
Kvi

Herpaa opføres alle inden- og udenlandske Selskaber, Foreninger, Stiftelser og Institutioner, der har Lokale i Ejendommen.  
Endvidere opføres her de **Personer**, **Foreninger**, **Stiftelser**, **Institutioner**, **der har Lokale i Ejendommen**.

Endvidere opføres her de **Personer** (herunder også i *Udlandet* hjemmehørende), der er Ejere eller Medejere af Ejendommen, eller som dér har Butik, Kontor, Værksted eller andet Forretningslokale, alt *forsaaevdt* vedkommende Personer *ikke bor* i Ejendommen.

Herpaa opføres alle indenbys boende Personer, som driver Forretning, Haandvaerk o. l. i Ejendommen.

Ma  
Kvi

At samtlige Personer og Selskaber m. v., som har lejet Lejlighed eller Lokaler, bor eller driver Forretning i forannævnte Ejendom, er optaget paa denne Liste, bevidnes.

Aarhus, den \_\_\_\_\_ 1924.

Ejersens Navn:

Ejeren Bopael:

Ejerens eller Viceværtens Underskrift.



## Anmærkninger

der anføres 1) den midlertidige faste Bopæl samt Adresse samt Købstad og Amt; for Personer i Udlandet angives vedkommende Lands Navn samt net paa den Familie i Høens Rubrik 2, hvortil han hører. Endvidere eventuelle andre Bemærkninger

# Mandtals-Skema Nr. 1984

for Befolkningen den 5. November 1924

i Henhold til § 1 i Lov Nr. 57 af 14. Marts 1924 om Folkeregistre, jfr. Indenrigsministeriets Cirkulærer

af 23. August 1924 og 2. Oktober 1924,

for ovennævnte Ejendom i Aarhus Købstad.

## Regler

- 1) Dette Skema udfyldes eller besørgeres udfyldt af Ejeren eller Viceværtten eller udfyldes ved Cirkulation blandt Ejendommens Beboere den 5. November 1924.
- 2) Hver Familie opføres for sig paa Skemaet, og saaledes at der lades en Linie Mellemrum aabent mellem hver Familie. En Familie omfatter ogsaa Løgerende, derimod ikke indlogerede Familier, foran og efter hvilke en Linie lades aaben. Selvstændige Husstande paa 1 Person betragtes som „Familie“.
- 3) a) **Personer, der har fast Bopæl i Kommunen**, skal opføres paa Skemaets Hovedliste paa det Sted (Hus, Skib o. s. v.), hvor Bopælen er.  
b) **Personer, der er midlertidigt fraværende** fra den faste Bopæl i Kommunen, opføres paa Hovedlisten, men der sættes i Rubrik 2 et **Frv.**, og i Rubrik 19 angives det Sted, hvor han midlertidigt opholder sig, eventuelt om han er paa Rejse.  
c) **Personer, der er midlertidigt nærværende**, d. v. s. Personer, der Natten mellem den 4. og 5. November har været fraværende fra deres faste Bopæl, men opholdt sig i Husstanden, opføres paa Tillægsskemaets Bage side.  
Personer, der Natten mellem den 4. og 5. November **ikke** har haft Natteleje i noget beboet Hus, Folk paa Rejse o. s. v., opføres paa Skemaet for den Familie, det Hotel, Gæstgiversted el. l., hvor de først tager ind den 5. November.
- 4) Skemaets Rubrikker udfyldes som nærmere angivet i Rubrikernes Overskrifter.  
I Rubrikken for Erhvervet (11) maa det iagttages, at **hver enkelts Livsstilling**, Forretning m. m. angives. Det maa tydeligt kunne ses baade hvilket **Fag**, man arbejder i, og hvilken **Stilling**, man indtager i Faget, f. Eks. Bankdirektor—Bankassistent (ikke Direktør eller Assistent alene), Handelsgartner—Herregaardsgartner, Skomagemester—Skomagersvend, Arbejdsmand ved Jordarbejde (ikke Arbejdsmand alene) o. s. fr. Iøvrigt henvises til Rubrikens Overskrift, særligt med Hensyn til Erhvervsangivelsen for dem, der hovedsagelig lever af Formue, Understøttelse o. l., (Rente, Pension m. m.) endvidere for forhenværende Næringsdrivende o. l., der baade maa angive deres forhenværende Livsstilling med vedføjet **forhenværende**, og hvad de nu lever af, samt for **Medhjælpere**. Jævnfør endvidere Hovedlistens Rubrik 13, hvori skal opføres Navnet paa den Virksomhed, Personer uden selvstændig Bedrift arbejder for, med nøjagtig Angivelse af Virksomhedens Art.
- 5) Inden- og udenlandske **Selskaber, Foreninger, Stiftelser, Institutioner** samt de **Personer** (ogsaa i Udlandet hjemmehørende), der helt eller delvis er Ejere eller Medejere af Ejendommen, eller som dér har Forretningslokale, forsaavidt vedkommende Personer **ikke bor** i Ejendommen, opføres paa **Tillægsskema I paa Skemaets Bage side**. Paa **Tillægsskema II** opføres alle indenbysboende Personer, der driver Forretning, Haandværk o. l. i Ejendommen.
- 6) Hver Liste underskrives af Ejeren eller Viceværtten. Skemaet skal være færdig udfyldt til Afhentning **senest den 8. November**.
- 7) Flere Skemaer vil kunne faas udleverede paa Skattekontoret, Mejlgade 4, 1. Sal, saafremt der paa det tilsendte Skema ikke er tilstrækkelig Plads til alle Ejendommens Beboere.

### Anmærkning.

For Anstalter til offentlig Brug (Hospitaller, Fattighuse, Fængsler, Kaserner o. s. v.) samt Hoteller o. l. udfyldes Skemaerne af Bestyrerne efter samme Regler som for private Ejendomme. Bestyrerens eller Opsynspersonalets særlige Husholdninger skal opføres særskilt, saaledes som det sker med Familier i private Huse (jfr. Rubrik 2).

### Optælling.

(Foretages ved Byraadets Foranstaltning).

Mandkon . . . . . 6

Kvindekon. . . . . 9

Ialt. . . 15 Personer.

Nov 0-0  
Dec 0-0







# TILLÆGSLISTE for de af Stedets Beboere, der er midlertidigt nærværende.

1)	Personernes Navn	Kon- net	Fød- sels- dag	Fød- sels- aar	Egte- ska- bellig Stil- ling	Fødested	Statsborger- forhold	Tros- samfund	Stilling i Husstanden paa den faste Bopæl	Erhverv	Anmærkninger
2)	Ved Børn, endnu uden Navn, sættes „Dreng“ eller „Pige“.				Der angives: København, Frederiksberg, Købstadens eller Sognets og Amtets Navn.	Der angives: Dansk, Tysk, Svensk, Nord- amerikanske Fristater (ikke: „Amerikansk“) o. s. v.	Der angives: Husfader, Husmoder, Barn, Slægtning o. l. Medhjæl- per, Løgerende	Der angives: Husfader, Husmoder, Barn, Slægtning o. l. Medhjæl- per, Løgerende	Der angives: Husfader, Husmoder, Barn, Slægtning o. l. Medhjæl- per, Løgerende	Det maa af den angivne Livsstilling kunne ses, om den paagældende er Principal eller Medhjælper, f. Eks. Murermester, Murersvend, Murerlær- ling o. s. v.	Herunder anføres 1) den midler- tidigt nærværendes faste Bopæl (noget Adresser samt Købstad eller Sogn og Amt; for Personer fra Udlandet angives vedkom- mende fremmede Lands Navn) samt 2) Navnet paa den Familie i Ho- vedlistens Rubrik 2, hvortil han eller hun hører. Endvidere even- tuelle andre Bemærkninger
3)	(lovligt som Hovedlistens Rubrik 2)				For dem, der er født udenfor det egentlige Danmark, skrives f. Eks. Færeværne, tidl. Dansk Vestindien, Grønland, Island eller vedkommende fremmede Lands Navn						
1	2	3	4	5	6	7	8	9	10	11	12
											1)
											2)
											1)
											2)
											1)
											2)
											1)
											2)
											1)
											2)
											1)
											2)
											1)
											2)
											1)
											2)
											1)
											2)

## Tillægsskema I.

Herpaa opføres alle inden- og udenlandske Selskaber, Foreninger, Stiftelser og Institutioner, der har Lokale i Ejendommen. Endvidere opføres her de Personer (herunder ogsaa i Udlandet hjemmehørende), der er Ejere eller Medejere af Ejendommen, eller som dér har Butik, Kontor, Værksted eller andet Forretningslokale, alt forsaavidt vedkommende Personer ikke bor i Ejendommen.

Forhus, Sidehus o. s. v. Etagé	Navn	Selskabets eller Foreningens Formaal	Erhvervsvirksomheden	Repræsentant	Bopæl eller Hjemsted
	For Personer angives tillige Stand og Stilling. For Selskaber o. l. angives tillige Arten (Aktieselskab eller andet Selskab med begrænset Ansvar, Kommanditselskab, Andelselskab, For- brugsforening, Forsikringsforening, Kredit- forening, Hypothekforening, Sparekasse o. l.)		Handels-, Fabriks-, Haandværks-, Bank-, Forsikringsvirksomhed osv. Læge, Sagfører, Entrepren- ør, Beværter eller Virksomhed med Befordring af Personer og Gods. Ejer eller Medejere af Ejendomme	Der angives Navnet paa de i Udlandet hjemmehørende Selskaber og Personer, der repræsenteres. (Navn og Bopæl)	For Indlandets Vedkommende opgives vedkommende Kommune og den nærmere Adresse i Kom- munen. For Udlandets Vedkom- mende opgives vedkommende Land

## Tillægsskema II.

Herpaa opføres alle indenbys boende Personer, som driver Forretning, Haandværk o. l. i Ejendommen.

Firma Navn	Indehaverens Navn	Forretnings Branche	Telefon Nr.	Privat Bopæl

At samtlige Personer og Selskaber m. v., som har lejet Lejlighed eller Lokaler, bor eller driver Forretning i forannævnte Ejendom, er optaget paa denne Liste, bevidnes.

Aarhus, den 9 - 11 - 1924.

Ejers Navn:

H. Lansen

Ejers Bopæl:

Skovvej 49

H. Lansen

Ejers eller Viceværtens Underskrift.



Listen afhentes d.

## Anmærkninger

er anføres 1) den midlertidigt nærværende faste Bopæl og Adresse samt Købstad og Amt; for Personer i Udlandet angives vedkommende Lands Navn samt det paa den Familie i Hovedrubrik 2, hvortil han hører. Endvidere eventuelle andre Bemærkninger

12

## Mandtals-Skema Nr. 1985

for Befolkningen den 5. November 1924

i Henhold til § 1 i Lov Nr. 57 af 14. Marts 1924 om Folkeregistre, jfr. Indenrigsministeriets Cirkulærer af 23. August 1924 og 2. Oktober 1924,

for ovennævnte Ejendom i Aarhus Købstad.

## Regler

- 1) Dette Skema udfyldes eller besørgeres udfyldt af Ejeren eller Viceværten eller udfyldes ved Cirkulation blandt Ejendommens Beboere den 5. November 1924.
- 2) Hver Familie opføres for sig paa Skemaet, og saaledes at der lades en Linie Mellemrum aabent mellem hver Familie. En Familie omfatter ogsaa Logerende, derimod ikke indlogerede Familier, foran og efter hvilke en Linie lades aaben. Selvstændige Husstande paa 1 Person betragtes som „Familie“.
- 3) a) **Personer, der har fast Bopæl i Kommunen**, skal opføres paa Skemaets Hovedliste paa det Sted (Hus, Skib o. s. v.), hvor Bopælen er.  
b) **Personer, der er midlertidigt fraværende** fra den faste Bopæl i Kommunen, opføres paa Hovedlisten, men der sættes i Rubrik 2 et **Frv.**, og i Rubrik 19 angives det Sted, hvor han midlertidigt opholder sig, eventuelt om han er paa Rejse.  
c) **Personer, der er midlertidigt nærværende**, d. v. s. Personer, der Natten mellem den 4. og 5. November har været fraværende fra deres faste Bopæl, men opholdt sig i Husstanden, opføres paa Tillægslisten paa Skemaets Bagside.  
Personer, der Natten mellem den 4. og 5. November **ikke** har haft Natteleje i noget beboet Hus, Folk paa Rejse o. s. v., opføres paa Skemaet for den Familie, det Hotel, Gæstgiversted el. l., hvor de først tager ind den 5. November.
- 4) Skemaets Rubrikker udfyldes som nærmere angivet i Rubrikkernes Overskrifter.  
I Rubrikken for Erhvervet (11) maa det lagttages, at **hver enkelts Livsstilling**, Forretning m. m. angives. Det maa tydeligt kunne ses baade hvilket **Fag**, man arbejder i, og hvilken **Stilling**, man indtager i Faget, f. Eks. Bankdirektor—Bankassistent (ikke Direktor eller Assistent alene), Handelsgartner—Herregaardsgartner, Skomagermester—Skomagersvend, Arbejdsmand ved Jordarbejde (ikke Arbejdsmand alene) o. s. fr. Iøvrigt henvises til Rubrikkens Overskrift, særligt med Hensyn til Erhvervsangivelsen for dem, der hovedsagelig lever af Formue, Understøttelse o. l., (Rente, Pension m. m.) endvidere for forhenværende Næringsdrivende o. l., der baade maa angive deres forhenværende Livsstilling med vedføjte **forhenværende**, og hvad de nu lever af, samt for **Medhjælpere**. Jævnfør endvidere Hovedlistens Rubrik 13, hvori skal opføres Navnet paa den Virksomhed, Personer uden selvstændig Bedrift arbejder for, med nøjagtig Angivelse af Virksomhedens Art.
- 5) Inden- og udenlandske **Selskaber, Foreninger, Stiftelser, Institutioner** samt de **Personer** (ogsaa i Udlandet hjemmehørende), der helt eller delvis er Ejere eller Medejere af Ejendommen, eller som dér har Forretningslokale, forsaavidt vedkommende Personer **ikke bor** i Ejendommen, opføres paa **Tillægsskema I paa Skemaets Bagside**. Paa **Tillægsskema II** opføres alle indenbysboende Personer, der driver Forretning, Haandværk o. l. i Ejendommen.
- 6) Hver Liste underskrives af Ejeren eller Viceværten. Skemaet skal være færdig udfyldt til Afhentning **senest den 8. November**.
- 7) Flere Skemaer vil kunne faas udleverede paa Skattekontoret, Mejlgade 4, 1. Sal, saafremt der paa det tilsendte Skema ikke er tilstrækkelig Plads til alle Ejendommens Beboere.

## Anmærkning.

For Anstalter til offentlig Brug (Hospitaller, Fattighuse, Fængsler, Kaserner o. s. v.) samt Hoteller o. l. udfyldes Skemaerne af Bestyrerne efter samme Regler som for private Ejendomme. Bestyrerens eller Opsynspersonalets særlige Husholdninger skal opføres særskilt, saaledes som det sker med Familier i private Huse (jfr. Rubrik 2).

## Optælling.

(Foretages ved Byrådets Foranstaltning).

Mandkon. . . . . 8  
Kvindekon. . . . . 5  
Ialt. . . . . 13 Personer.

Frv. 0 - 0  
Hv. 0 - 0



$$\frac{8}{5}$$



## Listen

**Tillægsskema I.** Herpaa opføres alle inden- og udenlandske Selskaber, Foreninger, Stiftelser og Institutioner, der har Lokale i Ejendommen. Endvidere opføres her de Personer (herunder ogsaa i Udlandet hjemmehørende), der er Ejere eller Medejere af Ejendommen, eller som dér har Butik, Kontor, Værksted eller andet Forretningslokale, alt forsaavidt vedkommende Personer ikke bor i Ejendommen.

Herpaa opføres alle inden- og udenlandske Selskaber, Foreninger, Stiftelser og Institutioner, der har Lokale i Ejendommen. Endvidere opføres her de Personer (herunder ogsaa Udlændene), som har bopæl i Ejendommen.

eller andet Forretningslokale, alt *forsaa*vidt vedkommende Personer *ikke* bor i Ejendommen.

### Tillægsskema II.

Herpaa opføres alle indenbys boende Personer, som driver Forretning, Haandværk o. L i Ejendommen

At samtlige Personer ~~og Selskaber m. v.~~, som har lejet Lejlighed eller Lokaler, bor ~~eller driver Forretning~~ i forraanevnte Ejendom, er optaget paa denne Liste, bevidnes.

Ejerenes Bopæl: Tromsø 571

Ejeren eller Vicepresens Underskrift



12

Mandkon . . . . .	6	
Kvindekon. . . . .	10	
Ialt. . . . .	16	Personer.



[illegible]



## Listen

### Tillægsskema I.

Endvidere opføres her de **Personer** (herunder ogsaa i Udlandet hjemmehørende), der er Ejere eller Medejere af Ejendommen, eller som dér har Butik, Kontor, Værksted eller andet Forretningslokale, alt *forsaaedit* vedkommende Personer *ikke bor* i Ejendommen.

## Tillægsskema II.

Herpaa opføres alle indenbys boende Personer, som driver Forretning, Haandvaerk o. l. i Eiendommen.

At samtlige Personer og Selskaber m. v., som har lejet Lejlighed eller Lokaler, bor eller driver Forretning i forannævnte Ejendom, er optaget paa denne Liste, bevidnes.

Aarhus, den 7. November 1924

Ejerens Navn:

A. Brendströmo

Eierens, Bonnel:

Phonieren 26.6  $\frac{2}{-}$

*Niels Winther*  
Ejerens eller Viceværtens Underskrift.



Listen afhentes d. \_\_\_\_\_

Husnummer: 53 B. *Helluutjning*

## Bemærkninger

anføres 1) den midlertidigt  
værende **faste Bopæl**  
Adresse samt Købstad  
og Amt; for Personer  
der angives vedkom-  
mende (Lands Navn) samt  
paa den Familie i Ho-  
rubrik 2, hvortil han  
hører. Endvidere even-  
tuelle Bemærkninger

12

# Mandtals-Skema Nr. 1987 <sup>a</sup>

## for Befolkningen den 5. November 1924

I Henhold til § 1 i Lov Nr. 57 af 14. Marts 1924 om Folkeregistre, jfr. Indenrigsministeriets Cirkulærer  
af 23. August 1924 og 2. Oktober 1924,

for ovennævnte Ejendom i Aarhus Købstad.

### Regler

- 1) Dette Skema udfyldes eller besørges udfyldt af Ejeren eller Vicevæerten eller udfyldes ved Cirkulation blandt Ejendommens Beboere den 5. November 1924.
- 2) Hver Familie opføres for sig paa Skemaet, og saaledes at der lades en Linie Mellemrum aabent mellem hver Familie. En Familie omfatter ogsaa **Lo-gerende, derimod ikke indlogerede Familier**, foran og efter hvilke en Linie lades aaben. Selvstændige Husstande paa 1 Person betragtes som „Familie“.
- 3) a) **Personer, der har fast Bopæl i Kommunen**, skal opføres paa Skemaets **Hovedliste** paa det Sted (Hus, Skib o. s. v.), hvor Bopælen er.  
b) **Personer, der er midlertidigt fraværende** fra den faste Bopæl i Kommunen, opføres paa **Hovedlisten**, men der sættes i Rubrik 2 et **Frw.**, og i Rubrik 19 angives det Sted, hvor han midlertidigt opholder sig, eventuelt om han er paa Rejse.  
c) **Personer, der er midlertidigt nærværende**, d. v. s. Personer, der Natten mellem den 4. og 5. November har været fraværende fra deres faste Bopæl, men opholdt sig i Husstanden, opføres paa **Tillægslisten paa Skemaets Bagside**.  
Personer, der Natten mellem den 4. og 5. November **ikke** har haft Natteleje i noget beboet Hus, Folk paa Rejse o. s. v., opføres paa Skemaet for den Familie, det Hotel, Gæstgiversted el. L., hvor de først tager ind den 5. November.
- 4) Skemaets Rubrikker udfyldes som nærmere angivet i Rubrikkernes Overskrifter.  
I Rubrikken for Erhvervet (11) maa det iagttages, at **hver enkelts Livsstilling**, Forretning m. m. angives. Det maa tydeligt kunne ses baade hvilket **Fag**, man arbejder i, og hvilken **Stilling**, man indtager i Faget, f. Eks. Bankdirektor—Bankassistent (ikke Direktor eller Assistent alene), Handelsgartner—Herregaardsgartner, Skomagemester—Skomagersvend, Arbejdsmand ved Jordarbejde (ikke Arbejdsmand alene) o. s. fr. Iøvrigt henvises til Rubrikkens Overskrift, særligt med Hensyn til Erhvervsangivelsen for dem, der hovedsagelig lever af Formue, Understøttelse o. L., (Rente, Pension m. m.) endvidere for forhenværende Næringsdrivende o. L., der baade maa angive deres forhenværende Livsstilling med vedføjet **forhenværende**, og hvad de nu lever af, samt for **Medhjælpere**. Jævnfør endvidere Hovedlistens Rubrik 13, hvori skal opføres Navnet paa den Virksomhed, Personer uden selvstændig Bedrift arbejder for, med nøjagtig Angivelse af Virksomhedens Art.
- 5) Inden- og udenlandske **Selskaber, Foreninger, Stiftelser, Institutioner** samt de **Personer** (ogsaa i Udlandet hjemmehørende), der helt eller delvis er Ejere eller Medejere af Ejendommen, eller som der har Forretningslokale, forsaavidt vedkommende Personer **ikke bor** i Ejendommen, opføres paa **Tillægsskema I paa Skemaets Bagside**. Paa **Tillægsskema II** opføres alle indenbysboende Personer, der driver Forretning, Haandværk o. L. i Ejendommen.
- 6) **Hver Liste underskrives af Ejeren eller Vicevæerten**. Skemaet skal være færdig udfyldt til Afhentning **senest den 8. November**.
- 7) **Fleere Skemaer** vil kunne faas udleverede paa Skattekontoret, Mejlgade 4, 1. Sal, saafremt der paa det tilsendte Skema ikke er tilstrækkelig Plads til alle Ejendommens Beboere.

**Anmærkning.** For Anstalter til offentlig Brug (Hospitaller, Fattighuse, Fængsler, Kaserne o. s. v.) samt Hoteller o. L. udfyldes Skemaerne af Bestyrerne efter samme Regler som for private Ejendomme. Bestyrerens eller Opsynspersonalets særlige Husholdninger skal opføres særskilt, saaledes som det sker med Familier i private Huse (jfr. Rubrik 2).

### Optælling.

(Foretages ved Byraadets Foranstaltning).

Mandkon . . . . . 20

Kvindekon. . . . . 19

Ialt. . . . . 39 Personer.

Bopæl

303 her  
ms

Her - 0 - 0  
Her - 0 - 0



1	2	3	4	5	6	7	8	9	10	11	12	13		14 a	14 b	15	16 a		16 b	17	18	19				20
												Antal Værelser	Aarlig Leje Kr.				Dag og Aar	Fra hvilken fast Bopæl (denne angives paa samme Maade som i Rubrik 15)				Udskrivningskreds	Længd	Bogstav	Nummer	
Thuen ✓	Jens Elias Francisko Jørgen	m	20/6	77	9	Aalborg	Dansk	Folketk.	Hustader	Murer				2	360	Aalborg Skovvej 53							476	B	30	
	Edith Cecilie Lundgreen	k	23/11	87	9	Aalborg	"	"	Hustader																	
	Carl Jens Lundgreen	m	15/10	1909		København			Børn																	
	Christofora Villhelmine	k	25/10	13		Coblenz			"																	
	Kaj Francisco	m	9/2	14		Aalborg			"																	
	Kenneth Elias	m	8/2	15		"			"																	
	Oliver Elias	k	28/12	16		"			"																	
	Mary Inga	k	13/6	18		"			"																	
	Lilli Helwig	k	16/7	19		"			"																	
	Freda Oskar	m	7/9	22		"			"																	
	Ola Edith	k	9/7	23		"			"																	
	Peggy	k	12/8	24		"			"																	
	Denny	m	12/8	24		"			"																	
deSal hr.	Christian Petersen	k	16/12	1878	9	Langaa	Dansk	Folketk.	Hustader	Arbejdsmand			2	360	Aalborg Skovvej 53											
	Anna Marie Olsen	k	4/1	1883	9	Byring	"	"	Hustader																	
	Lillemor	"	31/1	1905		"			Børn																	
	Therese	"	8/9	1906		"			"																	
	Tage	"	14/10	1907		"			"																	
	Viggo	"	22/8	1910		"			"																	
	Julius	"	7/6	1924		"			"																	
deSal hr.	Ludvig Petersen	k	2/8	1888	6	Egaa	Dansk	Folketk.	Hustader	Arbejdsmand			2	360	Aalborg Skovvej 53											
deSal hr.	Lauritz Elias Larsen	k	1/4	1885	9	Aalborg	Dansk	Folketk.	Hustader	Arbejdsmand			2	340	Aalborg Skovvej 53											
	Gertrude Marie	k	18/6	1879	9	Aalborg	"	"	Hustader																	
	Edith Signe	"	17/5	1911		Aalborg	"	"	Børn																	
	Linda Emilie	"	3/3	1913		"	"	"	"																	
	Oda Ragnhild	"	26/9	1914		"	"	"	"																	
deSal hr.	Edith	k	20/11	1882	9	Aalborg	Dansk	Folketk.	Hustader	Arbejdsmand			2	360	Aalborg Skovvej 53											
	Kristine Edith	k	30/6	1878	9	Aalborg	"	"	Hustader																	



# TILLÆGSLISTE for de af Stedets Beboere, der er midlertidigt nærværende.

1) Forhus (Kælder, Stue osv., for de andre Bygninger, Sidehus osv., følges den samme Orden)	Personernes Navn Ved Børn, endnu uden Navn, sættes „Dreng“ eller „Pige“. (Iøvrigt som Hovedlistens Rubrik 2)	Køn- net Mand- køn (M) Kvin- dekøn (K)	Fød- sels- dag	Fød- sels- aar	Egte- ska- belig Stil- ling Ugift (U) Gift (G) Ekskand- mand eller Ekskand- kvind (E) Sæp- reret (S) Fæstet (F)	Fødested Der angives: København, Frederiksberg, Købstadens eller Sognets og Amtets Navn. For dem, der er født udenfor det egentlige Danmark, skrives f. Eks. Færøerne, tidl. Dansk Vestindien, Grønland, Island eller vedkommende fremmede Lands Navn	Statsborger- forhold Der angives: Dansk, Tysk, Svensk, Nord- amerikanske Fristater (ikke: „Amerikansk“) o. s. v.	Tros- samfund (Folkekir- ken eller Navnet paa det Tros- samfund, mantilføjer, eller „uden- for Tros- samfund“; tilhører man en Valgme- nighed, an- gives tillige dennes Navn)	Stilling i Husstanden paa den faste Bopæl Der angives: Husfader, Husmoder, Barn, Slægtning o. l., Medhjæl- per, Løgerende Hvis Familien er indlogeret hos en anden Familie paa den faste Bopæl, angives dette særskilt ved Betegnelsen „indlogeret Fa- milie“. For den indlogerede Fa- milies Vedkommende anføres des- uden paa sædvanlig Maade: Hus- fader, Husmoder o. s. v.	Erhverv Det maa af den angivne Livsstilling kunne ses, om den paagældende er Principal eller Medhjælper, f. Eks. Murermester, Murersvend, Murerlær- ling o. s. v.	Anmærkninger Herunder anføres 1) den midler- tidigt nærværendes faste Bopæl (nøjagtig Adresse samt Købstad eller Sogn og Amt; for Personer fra Udlandet angives vedkom- mende fremmede Lands Navn) samt 2) Navnet paa den Familie i Ho- vedlistens Rubrik 2, hvortil han eller hun hører. Endvidere even- tuelt andre Bemærkninger
1	2	3	4	5	6	7	8	9	10	11	12
											1)
											2)
											1)
											2)
											1)
											2)
											1)
											2)
											1)
											2)
											1)
											2)
											1)
											2)
											1)
											2)

## Tillægsskema I.

Herpaa opføres alle inden- og udenlandske Selskaber, Foreninger, Stiftelser og Institutioner, der har Lokale i Ejendommen. Endvidere opføres her de Personer (herunder ogsaa i Udlandet hjemmehørende), der er Ejere eller Medejere af Ejendommen, eller som dér har Butik, Kontor, Værksted eller andet Forretningslokale, alt forsaavidt vedkommende Personer ikke bor i Ejendommen.

Forhus, Sidehus o. s. v., Etage	Navn For Personer angives tillige Stand og Stilling. For Selskaber o. l. angives tillige Arten (Aktieselskab eller andet Selskab med begrænset Ansvar, Kommanditselskab, Andelselskab, For- brugsforening, Forsikringsforening, Kredit- forening, Hypothekforening, Sparekasse o. l.)	Selskabets eller Foreningens Formaal	Erhvervsvirksomheden Handels-, Fabriks-, Haandværks-, Bank-, Forsikringsvirksomhed osv. Læge, Sagfører, Entreprenør, Beværtter eller Virksomhed med Befordring af Personer og Gode, Ejer eller Medejere af Ejendomme	Repræsentant Der angives Navnet paa de i Udlandet hjemmehørende Selskaber og Personer, der repræsenteres. (Navn og Bopæl)	Bopæl eller Hjemsted For Indlandets Vedkommende opgives vedkommende Kommune og den nærmere Adresse i Kom- munen. For Udlandets Vedkom- mende opgives vedkommende Land

## Tillægsskema II.

Herpaa opføres alle indenbys boende Personer, som driver Forretning, Haandværk o. l. i Ejendommen.

Firma Navn	Indehaverens Navn	Forretnings Branche	Telefon Nr.	Privat Bopæl

At samtlige Personer og Selskaber m. v., som har lejet Lejlighed eller Lokaler, bor eller driver Forretning i forannævnte Ejendom, er optaget paa denne Liste, bevidnes.

Aarhus, den 7. November 1924.

Ejersens Navn:

A. Brandstrup

Ejersens Bopæl:

Skovvej 26, b. 2

Kiils Winkler

Ejersens eller Viceværtens Underskrift.



Listen afhentes d. \_\_\_\_\_

kninger

1) den midler-  
des faste Bopæl  
e samt Købstad  
at; for Personer  
ngives vedkom-  
landsNavn) samt  
en Familie i Ho-  
t 2, hvortil han  
Endvidere even-  
emærkninger

# Mandtals-Skema Nr. *1987 B*

## for Befolkningen den 5. November 1924

i Henhold til § 1 i Lov Nr. 57 af 14. Marts 1924 om Folkeregistre, jfr. Indenrigsministeriets Cirkulærer  
af 23. August 1924 og 2. Oktober 1924,

for ovennævnte Ejendom i Aarhus Købstad.

### Regler

- 1) Dette Skema udfyldes eller besørges udfyldt af Ejeren eller Viceværtten eller udfyldes ved Cirkulation blandt Ejendommens Beboere den 5. November 1924.
- 2) Hver Familie opføres for sig paa Skemaet, og saaledes at der lades en Linie Mellemrum aabent mellem hver Familie. En Familie omfatter ogsaa Løgerende, derimod ikke indlogerede Familier, foran og efter hvilke en Linie lades aaben. Selvstændige Husstande paa 1 Person betragtes som „Familie“.
- 3) a) **Personer, der har fast Bopæl i Kommunen**, skal opføres paa Skemaets Hovedliste paa det Sted (Hus, Skib o. s. v.), hvor Bopælen er.  
b) **Personer, der er midlertidigt fraværende** fra den faste Bopæl i Kommunen, opføres paa Hovedlisten, men der sættes i Rubrik 2 et **Frv.**, og i Rubrik 19 angives det Sted, hvor han midlertidigt opholder sig, eventuelt om han er paa Rejse.  
c) **Personer, der er midlertidigt nærværende**, d. v. s. Personer, der Natten mellem den 4. og 5. November har været fraværende fra deres faste Bopæl, men opholdt sig i Husstanden, opføres paa Tillægslisten paa Skemaets Bagside.  
Personer, der Natten mellem den 4. og 5. November **ikke** har haft Natteleje i noget beboet Hus, Folk paa Rejse o. s. v., opføres paa Skemaet for den Familie, det Hotel, Gæstgiversted el. l., hvor de først tager ind den 5. November.
- 4) Skemaets Rubrikker udfyldes som nærmere angivet i Rubrikkernes Overskrifter.  
I Rubrikken for Erhvervet (11) maa det iagttages, at **hver enkelts Livsstilling**, Forretning m. m. angives. Det maa tydeligt kunne ses baade hvilket **Fag**, man arbejder i, og hvilken **Stilling**, man indtager i Faget, f. Eks. Bankdirektør—Bankassistent (ikke Direktør eller Assistent alene), Handelsgartner—Herregaardsgartner, Skomagemester—Skomagersvend, Arbejdsmand ved Jordarbejde (ikke Arbejdsmand alene) o. s. fr. Iøvrigt henvises til Rubrikkens Overskrift, særligt med Hensyn til Erhvervsangivelsen for dem, der hovedsagelig lever af Formue, Understøttelse o. l., (Rente, Pension m. m.) endvidere for forhenværende Næringsdrivende o. l., der baade maa angive deres forhenværende Livsstilling med vedføjet **forhenværende**, og hvad de nu lever af, samt for **Medhjælpere**. Jævnfør endvidere Hovedlistens Rubrik 13, hvori skal opføres Navnet paa den Virksomhed, Personer uden selvstændig Bedrift arbejder for, med nøjagtig Angivelse af Virksomhedens Art.
- 5) Inden- og udenlandske **Selskaber, Foreninger, Stiftelser, Institutioner** samt de **Personer** (ogsaa i Udlandet hjemmehørende), der helt eller delvis er Ejere eller Medejere af Ejendommen, eller som dér har Forretningslokale, forsaavidt vedkommende Personer **ikke bor** i Ejendommen, opføres paa **Tillægsskema I** paa **Skemaets Bagside**. Paa **Tillægsskema II** opføres alle indenbysboende Personer, der driver Forretning, Haandværk o. l. i Ejendommen.
- 6) Hver Liste underskrives af Ejeren eller Viceværtten. Skemaet skal være færdig udfyldt til Afhentning **senest den 8. November**.
- 7) Flere Skemaer vil kunne faas udleverede paa Skattekontoret, Mejlgade 4, 1. Sal, saafremt der paa det tilsendte Skema ikke er tilstrækkelig Plads til alle Ejendommens Beboere.

**Anmærkning.** For Anstalter til offentlig Brug (Hospitaler, Fattighuse, Fængsler, Kaserner o. s. v.) samt Hoteller o. l. udfyldes Skemaerne af Bestyrerne efter samme Regler som for private Ejendomme. Bestyrerens eller Opsynspersonalets særlige Husholdninger skal opføres særskilt, saaledes som det sker med Familier i private Huse (jfr. Rubrik 2).

### Optælling.

(Foretages ved Byrådets Foranstaltning).

Mandkon . . . . .

Kvindekon. . . . .

Ialt. . . . . Personer.







# TILLÆGSLISTE for de af Stedets Beboere, der er midlertidigt nærværende.

1)	Personernes Navn	Køn	Fødselsdag	Fødselsaar	Egteskablig Stilling	Fødested	Statsborgerforhold	Trossamfund	Stilling i Husstanden paa den faste Bopæl	Erhverv	Anmærkninger
2)	Ved Børn, endnu uden Navn, sættes „Dreng“ eller „Pige“.	Mand (M) Kvinde (K)			Ugift (U) Gift (G) Enke (E) Separeret (S) Fraskilt (F)	Der angives: København, Frederiksberg, Købstadens eller Sognets og Amtets Navn. For dem, der er født udenfor det egentlige Danmark, skrives f. Eks. Færøerne, tidl. Dansk Vestindien, Grønland, Island eller vedkommende fremmede Lands Navn	Der angives: Dansk, Tysk, Svensk, Nordamerikanske, Frisater (ikke Amerikansk) o. s. v.	(Folkekirken eller Navnet paa det Trossamfund, man tilhører, eller Trossamfund; tilhører man en Valgmenighed, angives tillige dennes Navn)	Der angives: Husfader, Husmoder, Barn, Slægtning o. l., Medhjælper, Logerende Hvis Familien er indlojeret hos en anden Familie paa den faste Bopæl, angives dette særskilt ved Betegnelsen „Indlojeret Familie“. For den indlojerede Families Vedkommende anføres desuden paa sædvanlig Maade: Husfader, Husmoder o. s. v.	Det maa af den angivne Livsstilling kunne ses, om den paagældende er Principal eller Medhjælper, f. Eks. Murermester, Murersvend, Murerlærling o. s. v.	Herunder anføres 1) den midlertidigt nærværendes faste Bopæl (nøjagtig Adresse samt Købstad eller Sogn og Amt; for Personer fra Udlandet angives vedkommende fremmede Lands Navn) samt 2) Navnet paa den Familie i Hovedlistens Rubrik 2, hvortil han eller hun hører. Endvidere eventuelle andre Bemærkninger
3)	(Iøvrigt som Hovedlistens Rubrik 2)										
											1)
											2)
											1)
											2)
											1)
											2)
											1)
											2)
											1)
											2)
											1)
											2)
											1)
											2)
											1)
											2)
											1)
											2)

## Tillægsskema I.

Herpaa opføres alle inden- og udenlandske Selskaber, Foreninger, Stiftelser og Institutioner, der har Lokale i Ejendommen. Endvidere opføres her de Personer (herunder ogsaa i Udlandet hjemmehørende), der er Ejere eller Medejere af Ejendommen, eller som dér har Butik, Kontor, Værksted eller andet Forretningslokale, alt forsaavidt vedkommende Personer ikke bor i Ejendommen.

Forhus, Sidehus o. s. v. Etage	Navn	Selskabets eller Foreningens Formaal	Erhvervsvirksomheden	Repræsentant	Bopæl eller Hjemsted
	For Personer angives tillige Stand og Stilling. For Selskaber o. l. angives tillige Arten (Aktieselskab eller andet Selskab med begrænset Ansvar, Kommanditselskab, Andelselskab, Forbrugsforening, Forsikringsforening, Kreditforening, Hypotekforening, Sparekasse o. l.)		Handels-, Fabriks-, Haandværks-, Bank-, Forsikringsvirksomhed osv. Læge, Sagfører, Entreprenør, Beværter eller Virksomhed med Befordring af Personer og Gods. Ejer eller Medejere af Ejendomme	Der angives Navnet paa de i Udlandet hjemmehørende Selskaber og Personer, der repræsenteres. (Navn og Bopæl)	For Indlandets Vedkommende opgives vedkommende Kommune og den nærmere Adresse i Kommunen. For Udlandets Vedkommende opgives vedkommende Land

## Tillægsskema II.

Herpaa opføres alle indenbys boende Personer, som driver Forretning, Haandværk o. l. i Ejendommen.

Firma Navn	Indehaverens Navn	Forretnings Branche	Telefon Nr.	Privat Bopæl

At samtlige Personer og Selskaber m. v., som har lejet Lejlighed eller Lokaler, bor eller driver Forretning i forannævnte Ejendom, er optaget paa denne Liste, bevidnes.

Aarhus, den 7. November 1924.

Ejerens Navn:

A. Brendstrup

Ejerens Bopæl:

Skovvej 26. b 2

Niels Winther

Ejerens eller Viceværtens Underskrift.



Listen afhentes d. \_\_\_\_\_

Husnummer: 53 C. Sidehus

Bemærkninger

es 1) den midler-  
ndes faste Bopæl  
se samt Købstad  
Amt; for Personer  
angives vedkom-  
e LandsNavn) samt  
den Familie i Ho-  
ik 2, hvortil han  
Endvidere even-  
Bemærkninger

12

# Mandtals-Skema Nr. 1988

for Befolkningen den 5. November 1924

i Henhold til § 1 i Lov Nr. 57 af 14. Marts 1924 om Folkeregistre, jfr. Indenrigsministeriets Cirkulærer  
af 23. August 1924 og 2. Oktober 1924,

for ovennævnte Ejendom i Aarhus Købstad.

## Regler

- 1) Dette Skema udfyldes eller besørges udfyldt af Ejeren eller Viceværten eller udfyldes ved Cirkulation blandt Ejendommens Beboere den 5. November 1924.
- 2) Hver Familie opføres for sig paa Skemaet, og saaledes at der lades en Linies Mellemrum aabent mellem hver Familie. En Familie omfatter ogsaa Lo-  
gerende, derimod ikke indlogerede Familier, foran og efter hvilke en Linie lades aaben. Selvstændige Husstande paa 1 Person betragtes som „Familie“.
- 3) a) **Personer, der har fast Bopæl i Kommunen**, skal opføres paa Skemaets **Hovedliste** paa det Sted (Hus, Skib o. s. v.), hvor Bopælen er.  
b) **Personer, der er midlertidigt fraværende** fra den faste Bopæl i Kommunen, opføres paa **Hovedlisten**, men der sættes i Rubrik 2 et **Frv.**,  
og i Rubrik 19 angives det Sted, hvor han midlertidigt opholder sig, eventuelt om han er paa Rejse.  
c) **Personer, der er midlertidigt nærværende**, d. v. s. Personer, der Natten mellem den 4. og 5. November har været fraværende fra deres  
faste Bopæl, men opholdt sig i Husstanden, opføres paa **Tillægslisten paa Skemaets Bagside**.  
Personer, der Natten mellem den 4. og 5. November **ikke** har haft Natteleje i noget beboet Hus, Folk paa Rejse o. s. v., opføres paa Skemaet for den Familie,  
det Hotel, Gæstgiversted el. l., hvor de først tager ind den 5. November.
- 4) Skemaets Rubrikker udfyldes som nærmere angivet i Rubrikkernes Overskrifter.  
I Rubrikken for Erhvervet (11) maa det iagttages, at **hver enkelts Livsstilling**, Forretning m. m. angives. Det maa tydeligt kunne ses baade hvilket **Fag**, man  
arbejder i, og hvilken **Stilling**, man indtager i Faget, f. Eks. Bankdirektor—Bankassistent (ikke Direktor eller Assistent alene), Handelsgartner—Herregaardsgartner,  
Skomagemester—Skomagersvend, Arbejdsmand ved Jordarbejde (ikke Arbejdsmand alene) o. s. fr. Iøvrigt henvises til Rubrikkens Overskrift, særligt med Hensyn til  
Erhvervsangivelsen for dem, der hovedsagelig lever af Formue, Understøttelse o. l. (Rente, Pension m. m.) endvidere for forhenværende Næringsdrivende o. l., der baade  
maa angive deres forhenværende Livsstilling med vedføjet **forhenværende**, og hvad de nu lever af, samt for **Medhjælpere**. Jævnfør endvidere Hovedlistens Rubrik 13,  
hvori skal opføres Navnet paa den Virksomhed, Personer uden selvstændig Bedrift arbejder for, med nøjagtig Angivelse af Virksomhedens Art.
- 5) Inden- og udenlandske **Selskaber, Foreninger, Stiftelser, Institutioner** samt de **Personer** (ogsaa i Udlandet hjemmehørende), der helt eller delvis er Ejere  
eller Medejere af Ejendommen, eller som dér har Forretningslokale, forsaavidt vedkommende Personer **ikke** bor i Ejendommen, opføres paa **Tillægsskema I paa  
Skemaets Bagside**. Paa **Tillægsskema II** opføres alle indenbysboende Personer, der driver Forretning, Haandværk o. l. i Ejendommen.
- 6) Hver Liste underskrives af Ejeren eller Viceværten. Skemaet skal være færdig udfyldt til Afhentning **senest den 8. November**.
- 7) Flere Skemaer vil kunne faas udleverede paa **Skattekontoret, Mejlgade 4, 1. Sal**, saafremt der paa det tilsendte Skema ikke er tilstrækkelig Plads til  
alle Ejendommens Beboere.

**Anmærkning.** For Anstalter til offentlig Brug (Hospitaller, Fattighuse, Fængsler, Kaserne o. s. v.) samt Hoteller o. l. udfyldes Skemaerne af Bestyrerne  
efter samme Regler som for private Ejendomme. Bestyrerens eller Opsynspersonalets særlige Husholdninger skal opføres særskilt, saaledes som det sker med Familier  
i private Huse (jfr. Rubrik 2).

## Optælling.

(Foretages ved Byrådets Foranstaltning).

Mandkon. . . . . 6

Kvindekon. . . . . 8

Ialt. . . 14 Personer.

For. 0-0  
Navn 0-0







## Listen

### Tillægsskema I.

Endvidere opføres her de **Personer** (herunder ogsaa i *Udlandet* hjemmehørende), der er Ejere eller Medejere af Ejendommen, eller som dér har Butik, Kontor, Værksted eller andet Forretningslokale, *alt forsaavidt* vedkommende Personer *ikke* bor i Ejendommen.

### Tillægsskema II.

At samtlige Personer og Selskaber m. v., som har lejet Lejlighed eller Lokaler, bor eller driver Forretning i forannævnte Ejendom, er optaget paa denne Liste, bevidnes.

Ejeren eller Viceværtens Underskrift.



Listen afhentes d.

Husnummer:

53 D. Baghus

# Mandtals-Skema Nr. 1989

for Befolkningen den 5. November 1924

i Henhold til § 1 i Lov Nr. 57 af 14. Marts 1924 om Folkeregistre, jfr. Indenrigsministeriets Cirkulærer af 23. August 1924 og 2. Oktober 1924,

for ovennævnte Ejendom i Aarhus Købstad.

## Regler

- 1) Dette Skema udfyldes eller besorges udfyldt af Ejeren eller Viceværten eller udfyldes ved Cirkulation blandt Ejendommens Beboere den 5. November 1924.
- 2) Hver Familie opføres for sig paa Skemaet, og saaledes at der lades en Linies Mellemrum aabent mellem hver Familie. En Familie omfatter ogsaa Løgerende, derimod ikke indlogerede Familier, foran og efter hvilke en Linie lades aaben. Selvstændige Husstande paa 1 Person betragtes som „Familie“.
- 3) a) **Personer, der har fast Bopæl i Kommunen**, skal opføres paa Skemaets Hovedliste paa det Sted (Hus, Skib o. s. v.), hvor Bopælen er.  
b) **Personer, der er midlertidigt fraværende** fra den faste Bopæl i Kommunen, opføres paa Hovedlisten, men der sættes i Rubrik 2 et **Frv.**, og i Rubrik 19 angives det Sted, hvor han midlertidigt opholder sig, eventuelt om han er paa Rejse.  
c) **Personer, der er midlertidigt nærværende**, d. v. s. Personer, der Natten mellem den 4. og 5. November har været fraværende fra deres faste Bopæl, men opholdt sig i Husstanden, opføres paa Tillægslisten paa Skemaets Bagside.  
Personer, der Natten mellem den 4. og 5. November **ikke** har haft Natteleje i noget beboet Hus, Folk paa Rejse o. s. v., opføres paa Skemaet for den Familie, det Hotel, Gæstgiversted el. l., hvor de først tager ind den 5. November.
- 4) Skemaets Rubrikker udfyldes som nærmere angivet i Rubrikkernes Overskrifter.  
I Rubrikken for Erhvervet (11) maa det lagttages, at **hver enkelts Livsstilling**, Forretning m. m. angives. Det maa tydeligt kunne ses baade hvilket **Fag**, man arbejder i, og hvilken **Stilling**, man indtager i Faget, f. Eks. Bankdirektor—Bankassistent (ikke Direktør eller Assistent alene), Handelsgartner—Herregaardsgartner, Skomagermester—Skomagersvend, Arbejdsmand ved Jordarbejde (ikke Arbejdsmand alene) o. s. fr. Iøvrigt henvises til Rubrikkens Overskrift, særligt med Hensyn til Erhvervsangivelsen for dem, der hovedsagelig lever af Formue, Understøttelse o. l. (Rente, Pension m. m.) endvidere for forhenværende Næringsdrivende o. l., der baade maa angive deres forhenværende Livsstilling med vedtøjet **forhenværende**, og hvad de nu lever af, samt for **Medhjælpere**. Jævnfør endvidere Hovedlistens Rubrik 13, hvori skal opføres Navnet paa den Virksomhed, Personer uden selvstændig Bedrift arbejder for, med nøjagtig Angivelse af Virksomhedens Art.
- 5) Inden- og udenlandske **Selskaber, Foreninger, Stiftelser, Institutioner** samt de **Personer** (ogsaa i Udlandet hjemmehørende), der helt eller delvis er Ejere eller Medejere af Ejendommen, eller som dér har Forretningslokale, forsaavidt vedkommende Personer **ikke bor** i Ejendommen, opføres paa **Tillægsskema I** paa **Skemaets Bagside**. Paa **Tillægsskema II** opføres alle indenbysboende Personer, der driver Forretning, Haandværk o. l. i Ejendommen.
- 6) Hver Liste underskrives af Ejeren eller Viceværten. Skemaet skal være færdig udfyldt til Afhentning **senest den 8. November**.
- 7) Flere Skemaer vil kunne faas udleverede paa Skattekontoret, Mejlgade 4, 1. Sal, saafremt der paa det tilsendte Skema ikke er tilstrækkelig Plads til alle Ejendommens Beboere.

**Anmærkning.** For Anstalter til offentlig Brug (Hospitaller, Fattighuse, Fængsler, Kaserner o. s. v.) samt Hoteller o. l. udfyldes Skemaerne af Bestyrerne efter samme Regler som for private Ejendomme. Bestyrerens eller Opsynspersonalets særlige Husholdninger skal opføres særskilt, saaledes som det sker med Familier i private Huse (jfr. Rubrik 2).

### Optælling.

(Foretages ved Byraadets Foranstaltning).

Mandkon . . . . . 2

Kvindekon. . . . . 3

Ialt. . . . . 5 Personer.

Fv 0 - 0

Nar 0 - 0







Mandate

Listen a

### Tillægsskema I.

Herpaa opføres alle inden- og udenlandske Selskaber, Foreninger, Stiftelser og Institutioner, der har Lokale i Ejendommen. Endvidere opføres her de Personer (herunder ogsaa i Udlandet hjemmehørende), der er Ejere eller Medejere af Ejendommen, eller som dér har Butik, Kontor, Værksted eller andet Forretningslokale, alt forsaavidt vedkommende Personer ikke bor i Ejendommen.

## Tillægsskema II.

Herpaa opføres alle indenbys boende Personer, som driver Forretning, Haandværk o. l. i Ejendommen.

At samtlige Personer og Selskaber m. v., som har lejet Lejlighed eller Lokaler, bor eller driver Forretning i forannævnte Ejendom, er optaget paa denne Liste, bevidnes.

Aarhus, den 1. November 1924.

Ejeren's Navn:

A. Brendstrup

Elerens, Ronel:

Shavvejin. 26 b. 2

*Kiel Winflun*  
Ejerens eller Viceværtens Underskrift.



Listen afhentes d.

rkninger

es 1) den midler-  
des **faste Bopæl**  
se samt Købstad  
Amt; for Personer  
angives vedkom-  
e LandsNavn) samt  
den Familie i Ho-  
ik 2, hvortil han  
Endvidere even-  
Bemærkninger

12

# Mandtals-Skema Nr. 1990

for Befolkningen den 5. November 1924

I Henhold til § 1 i Lov Nr. 57 af 14. Marts 1924 om Folkeregistre, jfr. Indenrigsministeriets Cirkulærer  
af 23. August 1924 og 2. Oktober 1924,

for ovennævnte Ejendom i Aarhus Købstad.

## Regler

- 1) Dette Skema udfyldes eller besørgeres udfyldt af Ejeren eller Viceværten eller udfyldes ved Cirkulation blandt Ejendommens Beboere den 5. November 1924.
- 2) Hver Familie opføres for sig paa Skemaet, og saaledes at der lades en Linie Mellemrum aabent mellem hver Familie. En Familie omfatter ogsaa Lo-  
gerende, derimod ikke indlogerede Familier, foran og efter hvilke en Linie lades aaben. Selvstændige Husstande paa 1 Person betragtes som „Familie“.
- 3) a) **Personer, der har fast Bopæl i Kommunen**, skal opføres paa Skemaets Hovedliste paa det Sted (Hus, Skib o. s. v.), hvor Bopælen er.  
b) **Personer, der er midlertidigt fraværende** fra den faste Bopæl i Kommunen, opføres paa Hovedlisten, men der sættes i Rubrik 2 et **Frv.**,  
og i Rubrik 19 angives det Sted, hvor han midlertidigt opholder sig, eventuelt om han er paa Rejse.  
c) **Personer, der er midlertidigt nærværende**, d. v. s. Personer, der Natten mellem den 4. og 5. November har været fraværende fra deres  
faste Bopæl, men opholdt sig i Husstanden, opføres paa Tillægssiden paa Skemaets Bagside.  
Personer, der Natten mellem den 4. og 5. November **ikke** har haft Natteleje i noget beboet Hus, Folk paa Rejse o. s. v., opføres paa Skemaet for den Familie,  
det Hotel, Gæstgiversted el. L., hvor de først tager ind den 5. November.
- 4) Skemaets Rubrikker udfyldes som nærmere angivet i Rubrikkernes Overskrifter.  
I Rubrikken for Erhvervet (11) maa det lagttages, at **hver enkelts Livsstilling**, Forretning m. m. angives. Det maa tydeligt kunne ses baade hvilket **Fag**, man  
arbejder i, og hvilken **Stilling**, man indtager i Faget, f. Eks. Bankdirektor—Bankassistent (ikke Direktør eller Assistent alene), Handelsgartner—Herregaardsgartner,  
Skomagermester—Skomagersvend, Arbejdsmand ved Jordarbejde (ikke Arbejdsmand alene) o. s. fr. Iøvrigt henvises til Rubrikkens Overskrift, særligt med Hensyn til  
Erhvervsangivelsen for dem, der hovedsagelig lever af Formue, Understøttelse o. L. (Rente, Pension m. m.) endvidere for forhenværende Næringsdrivende o. L., der baade  
maa angive deres forhenværende Livsstilling med vedføjet **forhenværende**, og hvad de nu lever af, samt for **Medhjælpere**. Jævnfør endvidere Hovedlistens Rubrik 13,  
hvori skal opføres Navnet paa den Virksomhed, Personer uden selvstændig Bedrift arbejder for, med nøjagtig Angivelse af Virksomhedens Art.
- 5) Inden- og udenlandske **Selskaber, Foreninger, Stiftelser, Institutioner** samt de **Personer** (ogsaa i Udlandet hjemmehørende), der helt eller delvis er Ejere  
eller Medejere af Ejendommen, eller som dér har Forretningslokale, forsaavidt vedkommende Personer **ikke bor** i Ejendommen, opføres paa **Tillægsskema I paa**  
**Skemaets Bagside**. Paa **Tillægsskema II** opføres alle indenbysboende Personer, der driver Forretning, Haandværk o. L. i Ejendommen.
- 6) Hver Liste underskrives af Ejeren eller Viceværten. Skemaet skal være færdig udfyldt til Afhentning **senest den 8. November**.
- 7) Flere Skemaer vil kunne faas udleverede paa Skattekontoret, Mejlgade 4, 1. Sal, saafremt der paa det tilsendte Skema ikke er tilstrækkelig Plads til  
alle Ejendommens Beboere.

**Anmærkning.** For Anstalter til offentlig Brug (Hospitaller, Fattighuse, Fængsler, Kaserner o. s. v.) samt Hoteller o. L. udfyldes Skemaerne af Bestyrerne  
efter samme Regler som for private Ejendomme. Bestyrerens eller Opsynspersonalets særlige Husholdninger skal opføres særskilt, saaledes som det sker med Familier  
i private Huse (jfr. Rubrik 2).

Optælling.

(Foretages Ved Byrådets Foranstaltning).

Mandkon. . . . .

Kvindekon. . . . .

Ialt. . . . .

Personer.







**TILLÆGSLISTE** for de af Stedets Beboere, der er midlertidigt nærværende.

[illegible]

### Tillægsskema I.

Herpaa opføres alle inden- og udenlandske Selskaber, Foreninger, Stiftelser og Institutioner, der har Lokale i Ejendommen. Endvidere opføres her de **Personer** (herunder ogsaa i *Udlandet* hjemmehørende), der er Ejere eller Medejere af Ejendommen, eller som dér har Butik, Kontor, Værksted eller andet Forretningslokale, alt *forsaaavidt* vedkommende Personer *ikke* bor i Ejendommen.

Forhus, Sidehus o. s. v. Etagé	Navn For Personer angives tillige Stand og Stilling. For Selskaber o. l. angives tillige Arten (Aktieselskab eller andet Selskab med begrænset Ansvar, Kommanditselskab, Andelsselskab, For- brugsforening, Forsikringsforening, Kredit- forening, Hypothekforening, Sparekasse o. l.)	Selskabets eller Foreningens Formaal	Erhvervsvirksomheden Handels-, Fabrik-, Haandværks-, Bank-, Forsikringsvirksomhed osv. Læge, Sagfører, Entreprenør, Beværter eller Virksomhed med Befordring af Personer og Gode. Ejer eller Medejher af Ejendomme	Repræsentant Der angives Navnet paa de i Udlandet hjemmehørende Selskaber og Personer, der repræsenteres. (Navn og Bopæl)	Bopæl eller Hjemsted For Indlandets Vedkommende opgives <b>vedkommende Kommune</b> og den nærmere Adresse i Kom- munen. For Udlandets Vedkom- mende opgives <b>vedkommende Land</b>
	✓ Chr. Brønne		Metallfabrik	Brønne	Aaby Hjemme København Aabyhøj

## Tillægsskema II.

Herpaa opføres alle indenbys boende Personer, som driver Forretning, Haandværk o. l. i Ejendommen.

[illegible]

At samtlige Personer og Selskaber m. v., som har lejet Leilighed eller Lokaler, bor eller driver Forretning i forannævnte Ejendom, er optaget paa denne Liste, bevidnes.

Aarhus, den 7. November 1924.

Ejerens Navn:

A. Brandström

Eierens Bopæl:

Phonogin 26. 6. 2

*Stils Winkler*  
Ejers eller Viceværtens Underskrift

Ejerens eller Viceværtens Underskrift



# Mandtals-Skema Nr. 1991

for Befolkningen den 5. November 1924

i Henhold til § 1 i Lov Nr. 57 af 14. Marts 1924 om Folkeregistre, jfr. Indenrigsministeriets Cirkulærer af 23. August 1924 og 2. Oktober 1924,

for ovennævnte Ejendom i Aarhus Købstad.

## Regler

- 1) Dette Skema udfyldes eller besørgeres udfyldt af Ejeren eller Viceværtten eller udfyldes ved Cirkulation blandt Ejendommens Beboere den 5. November 1924.
- 2) Hver Familie opføres for sig paa Skemaet, og saaledes at der lades en Linie Mellemrum aabent mellem hver Familie. En Familie omfatter ogsaa Løgerende, derimod ikke indlogerede Familier, foran og efter hvilke en Linie lades aaben. Selvstændige Husstande paa 1 Person betragtes som „Familie“.
- 3) a) **Personer, der har fast Bopæl i Kommunen**, skal opføres paa Skemaets Hovedliste paa det Sted (Hus, Skib o. s. v.), hvor Bopælen er.  
b) **Personer, der er midlertidigt fraværende** fra den faste Bopæl i Kommunen, opføres paa Hovedlisten, men der sættes i Rubrik 2 et **Frv.**, og i Rubrik 19 angives det Sted, hvor han midlertidigt opholder sig, eventuelt om han er paa Rejse.  
c) **Personer, der er midlertidigt nærværende**, d. v. s. Personer, der Natten mellem den 4. og 5. November har været fraværende fra deres faste Bopæl, men opholdt sig i Husstanden, opføres paa Tillægslisten paa Skemaets Bagside.  
Personer, der Natten mellem den 4. og 5. November ikke har haft Natteleje i noget beboet Hus, Folk paa Rejse o. s. v., opføres paa Skemaet for den Familie, det Hotel, Gæstgiversted el. l., hvor de først tager ind den 5. November.
- 4) Skemaets Rubrikker udfyldes som nærmere angivet i Rubrikkernes Overskrifter.  
I Rubrikken for Erhvervet (11) maa det iagttages, at **hver enkelts Livsstilling**, Forretning m. m. angives. Det maa tydeligt kunne ses baade hvilket Fag, man arbejder i, og hvilken **Stilling**, man indtager i Faget, f. Eks. Bankdirektør—Bankassistent (ikke Direktør eller Assistent alene), Handelsgartner—Herregaardsgartner, Skomagermester—Skomagersvend, Arbejdsmand ved Jordarbejde (ikke Arbejdsmand alene) o. s. fr. Iøvrigt henvises til Rubrikkens Overskrift, særligt med Hensyn til Erhvervsangivelsen for dem, der hovedsagelig lever af Formue, Understøttelse o. l., (Rente, Pension m. m.) endvidere for forhenværende Næringsdrivende o. l., der baade maa angive deres forhenværende Livsstilling med vedføjet **forhenværende**, og hvad de nu lever af, samt for **Medhjælpere**. Jævnfør endvidere Hovedlistens Rubrik 13, hvori skal opføres Navnet paa den Virksomhed, Personer uden selvstændig Bedrift arbejder for, med nøjagtig Angivelse af Virksomhedens Art.
- 5) Inden- og udenlandske **Selskaber, Foreninger, Stiftelser, Institutioner** samt de **Personer** (ogsaa i Udlandet hjemmehørende), der helt eller delvis er Ejere eller Medejere af Ejendommen, eller som der har Forretningslokale, forsaavidt vedkommende Personer ikke bor i Ejendommen, opføres paa Tillægsskema I paa Skemaets Bagside. Paa Tillægsskema II opføres alle indenbysboende Personer, der driver Forretning, Haandværk o. l. i Ejendommen.
- 6) Hver Liste underskrives af Ejeren eller Viceværtten. Skemaet skal være færdig udfyldt til Afhentning **senest den 8. November**.
- 7) Flere Skemaer vil kunne faas udleverede paa Skattekontoret, Mejlgade 4, 1. Sal, saafremt der paa det tilsendte Skema ikke er tilstrækkelig Plads til alle Ejendommens Beboere.

**Anmærkning.** For Anstalter til offentlig Brug (Hospitaler, Fattighuse, Fængsler, Kaserner o. s. v.) samt Hoteller o. l. udfyldes Skemaerne af Bestyrerne efter samme Regler som for private Ejendomme. Bestyrerens eller Opsynspersonalets særlige Husholdninger skal opføres særskilt, saaledes som det sker med Familier i private Huse (jfr. Rubrik 2).

## Optælling.

(Foretages ved Byrådets Foranstaltning).

Mandkon . . . . .	2	
Kvindekon. . . . .	4	
Ialt. . . . .	6	Personer.

Friv. 0-0

Ans. 0-0







# TILLÆGSLISTE for de af Stedets Beboere, der er midlertidigt nærværende.

1)	Personernes Navn	Køn	Fødselsdag	Fødselsaar	Egteskabelig Stilling	Fødested	Statsborgerforhold	Trosamfund	Stilling i Husstanden paa den faste Bopæl	Erhverv	Anmærkninger
2)	Ved Børn, endnu uden Navn, sættes „Dreng“ eller „Pige“.					Der angives: København, Frederiksberg, Købstadens eller Sognets og Amtets Navn.	Der angives: Dansk, Tysk, Svensk, Nordamerikanske Fristater (ikke: Amerikansk*)	(Folkekirken eller Navnet paa det Trosamfund, man tilhører, eller Trosamfund: tilhører man en Valgmenighed, angives tillige dennes Navn)	Der angives: Husfader, Husmoder, Barn, Slægtning o. l., Medhjælper, Løgerende	Det maa af den angivne Livsstilling kunne ses, om den paagældende er Principal eller Medhjælper, f. Eks. Murermester, Murersvend, Murerlærling o. s. v.	Herunder anføres 1) den midlertidigt nærværendes faste Bopæl (nøjagtig Adresse samt Købstad eller Sogn og Amt; for Personer fra Udlandet angives vedkommende fremmede Lands Navn) 2) Navnet paa den Familie i hvilken vedkommende anføres desuden paa sædvanlig Maade: Husfader, Husmoder o. s. v.
3)	(Iøvrigt som Hovedlistens Rubrik 2)	Mand (M) Kvinde (K)			Ugift (U) Gift (G) Enke (E) Separeret (S) Fraskilt (F)	For dem, der er født udenfor det egentlige Danmark, skrives f. Eks. Færøerne, tidl. Dansk Vestindien, Grønland, Island eller vedkommende fremmede Lands Navn	O. S. V.				
											1)
											2)
											1)
											2)
											1)
											2)
											1)
											2)
											1)
											2)
											1)
											2)
											1)
											2)
											1)
											2)
											1)
											2)

## Tillægsskema I.

Herpaa optøres alle inden- og udenlandske Selskaber, Foreninger, Stiftelser og Institutioner, der har Lokale i Ejendommen. Endvidere optøres her de Personer (herunder ogsaa i Udlandet hjemmehørende), der er Ejere eller Medejere af Ejendommen, eller som der har Butik, Kontor, Værksted eller andet Forretningslokale, alt forsaavidt vedkommende Personer ikke bor i Ejendommen.

Forhus, Sidehus o. s. v. Etage	Navn	Selskabets eller Foreningens Formaal	Erhvervsvirksomheden	Repræsentant	Bopæl eller Hjemsted
	For Personer angives tillige Stand og Stilling. For Selskaber o. l. angives tillige Arten (Aktieselskab eller andet Selskab med begrænset Ansvar, Kommanditselskab, Andelsselskab, Forbrugsforening, Forsikringsforening, Kreditforening, Hypotekforening, Sparekasse o. l.)		Handels-, Fabriks-, Haandværks-, Bank-, Forsikringsvirksomhed osv. Læge, Sagfører, Entreprenør, Beværter eller Virksomhed med Befordring af Personer og Gods. Ejere eller Medejere af Ejendomme	Der angives Navnet paa de i Udlandet hjemmehørende Selskaber og Personer, der repræsenteres. (Navn og Bopæl)	For Indlandets Vedkommende opgives vedkommende Kommune og den nærmere Adresse i Kommunen. For Udlandets Vedkommende opgives vedkommende Land

## Tillægsskema II.

Herpaa optøres alle indenbys boende Personer, som driver Forretning, Haandværk o. l. i Ejendommen.

Firma Navn	Indehaverens Navn	Forretnings Branche	Telefon Nr.	Privat Bopæl

At samtlige Personer og Selskaber m. v., som har lejet Lejlighed eller Lokaler, bor eller driver Forretning i forannævnte Ejendom, er optaget paa denne Liste, bevidnes.

Aarhus, den 4 - 11 1924.

Ejers Navn:

Poul Christian Poulsen

Ejers Bopæl:

Skovvej 5-5

Poul Christian Poulsen

Ejers eller Viceværtens Underskrift.



Listen afhentes d.

Husnummer: 57

## Anmærkninger

under anføres 1) den nuværende faste Bopæl, 2) den tidligere Bopæl, 3) den tidligere Adresse samt Købstad, Sogn og Amt; for Personer i Udlandet angives vedføjet fremmede Lands Navn; Navnet paa den Familie i Hovedlisten Rubrik 2, hvortil den hører. Endvidere eventuelle andre Bemærkninger.

12

# Mandtals-Skema Nr. 1992

## for Befolkningen den 5. November 1924

i Henhold til § 1 i Lov Nr. 57 af 14. Marts 1924 om Folkeregistre, jfr. Indenrigsministeriets Cirkulærer af 23. August 1924 og 2. Oktober 1924,

for ovennævnte Ejendom i Aarhus Købstad.

### Regler

- 1) Dette Skema udfyldes eller besørges udfyldt af Ejeren eller Viceværtten eller udfyldes ved Cirkulation blandt Ejendommens Beboere den 5. November 1924.
- 2) Hver Familie opføres for sig paa Skemaet, og saaledes at der lades en Linie Mellemrum aabent mellem hver Familie. En Familie omfatter ogsaa Løgere, derimod ikke indlogerede Familier, foran og efter hvilke en Linie lades aaben. Selvstændige Husstande paa 1 Person betragtes som „Familie“.
- 3) a) **Personer, der har fast Bopæl i Kommunen**, skal opføres paa Skemaets Hovedliste paa det Sted (Hus, Skib o. s. v.), hvor Bopælen er.  
b) **Personer, der er midlertidigt fraværende** fra den faste Bopæl i Kommunen, opføres paa Hovedlisten, men der sættes i Rubrik 2 et **Frv.**, og i Rubrik 19 angives det Sted, hvor han midlertidigt opholder sig, eventuelt om han er paa Rejse.  
c) **Personer, der er midlertidigt nærværende**, d. v. s. Personer, der Natten mellem den 4. og 5. November har været fraværende fra deres faste Bopæl, men opholdt sig i Husstanden, opføres paa Skemaets Bagside.  
Personer, der Natten mellem den 4. og 5. November **ikke** har haft Natteteleje i noget beboet Hus. Folk paa Rejse o. s. v., opføres paa Skemaet for den Familie, det Hotel, Gæstgiversted el. L., hvor de først tager ind den 5. November.
- 4) Skemaets Rubrikker udfyldes som nærmere angivet i Rubrikkernes Overskrifter.  
I Rubrikken for Erhvervet (11) maa det iagttages, at **hver enkelts Livsstilling**, Forretning m. m. angives. Det maa tydeligt kunne ses baade hvilket **Fag**, man arbejder i, og hvilken **Stilling**, man indtager i Faget, i. Eks. Bankdirektor—Bankassistent (ikke Direktør eller Assistent alene), Handelsgartner—Herregaardsgartner, Skomagermester—Skomagersvend, Arbejdsmand ved Jordarbejde (ikke Arbejdsmand alene) o. s. fr. Iøvrigt henvises til Rubrikkens Overskrift, særligt med Hensyn til Erhvervsangivelsen for dem, der hovedsagelig lever af Formue, Understøttelse o. L. (Rente, Pension m. m.) endvidere for forhenværende Næringsdrivende o. L., der baade maa angive deres forhenværende Livsstilling med vedføjet **forhenværende**, og hvad de nu lever af, samt for **Medhjælpere**. Jævnfør endvidere Hovedlistens Rubrik 13, hvori skal opføres Navnet paa den Virksomhed, Personer uden selvstændig Bedrift arbejder for, med nøjagtig Angivelse af Virksomhedens Art.
- 5) Inden- og udenlandske **Selskaber, Foreninger, Stiftelser, Institutioner** samt de **Personer** (ogsaa i Udlandet hjemmehørende), der helt eller delvis er Ejere eller Medejere af Ejendommen, eller som der har Forretningslokale, forsaavidt vedkommende Personer **ikke** bor i Ejendommen, opføres paa **Tillægsskema I** paa **Skemaets Bagside**. Paa **Tillægsskema II** opføres alle indenbysboende Personer, der driver Forretning, Haandværk o. L. i Ejendommen.
- 6) Hver Liste underskrives af Ejeren eller Viceværtten. Skemaet skal være færdig udfyldt til Afhentning **senest den 8. November**.
- 7) Flere Skemaer vil kunne faas udleverede paa Skattekontoret, Mejlgade 4, 1. Sal, saafremt der paa det tilsendte Skema ikke er tilstrækkelig Plads til alle Ejendommens Beboere.

### Anmærkning.

For Anstalter til offentlig Brug (Hospitaller, Fattighuse, Fængsler, Kaserne o. s. v.) samt Hoteller o. L. udfyldes Skemaerne af Bestyrelsen efter samme Regler som for private Ejendomme. Bestyrelsens eller Opsynspersonalets særlige Husholdninger skal opføres særskilt, saaledes som det sker med Familier i private Huse (jfr. Rubrik 2).

### Optælling.

(Foretages ved Byrådets Foranstaltning).

Mandkon . . . . . 2  
Kvindekon. . . . . 5  
Ialt. . . . . 7 Personer.

Fr. 0 - 0  
Hv. 0 - 0

5-5







1) Forhus (Kælder, Stue osv., for de andre Bygninger, Sidehus osv., følger den samme Orden)	Personernes Navn Ved Børn, endnu uden Navn, sættes „Dreng“ eller „Pige“. (levrigt som Hovedlistens Rubrik 2)	Køn net Mand køn (M) Kvinde køn (K)	Fødselsdag	Fødselsaar	Egteskabelig Stilling Ugift (U) Gift (G) Eksmand eller Ekske (E) Separeret (S) Præskilt (P)	Fødested Der angives: København, Frederiksberg, Købstadens eller Sognets og Amtets Navn. For dem, der er født udenfor det egentlige Danmark, skrives f. Eks. Færøerne, tidl. Dansk Vestindien, Grønland, Island eller vedkommende fremmede Lands Navn.	Statsborgerforhold Der angives: Dansk, Tysk, Svensk, Nordamerikanske Fristater (ikke: „Amerikansk“) O. S. V.	Trosamfund (Folkekirken eller Navnet paa det Trosamfund, man tilhører, eller „udenfor Trosamfund“; tilhører man en Valgmæssighed, angives tillige dennes Navn)	Stilling i Husstanden paa den faste Bopæl Der angives: Husfader, Husmoder, Barn, Slægtning o. L., Medhjælper, Logerende Hvis Familien er indlogeret hos en anden Familie paa den faste Bopæl, angives dette særskilt ved Betegnelsen „Indlogeret Familie“. For den indlogerede Families Vedkommende anføres desuden paa sædvanlig Maade: Husfader, Husmoder o. s. v.	Erhverv Det maa af den angivne Livsstilling kunne ses, om den paagældende er Principal eller Medhjælper, f. Eks. Murermester, Murersvend, Murerlærling o. S. V.	Anmærkninger Herunder anføres 1) den midlertidigt nærværende faste Bopæl (nøjagtig Adresse samt Købstad eller Sogn og Amt; for Personer fra Udlandet angives vedkommende fremmede Lands Navn) samt 2) Navnet paa den Familie i Hovedlistens Rubrik 2, hvortil han eller hun hører. Endvidere eventuelle andre Bemærkninger
1	2	3	4	5	6	7	8	9	10	11	12
											1)
											2)
											1)
											2)
											1)
											2)
											1)
											2)
											1)
											2)
											1)
											2)
											1)
											2)
											1)
											2)

## Tillægsskema I.

Herpaa opføres alle inden- og udenlandske Selskaber, Foreninger, Stiftelser og Institutioner, der har Lokale i Ejendommen. Endvidere opføres her de Personer (herunder ogsaa i Udlandet hjemmehørende), der er Ejere eller Medejere af Ejendommen, eller som dér har Butik, Kontor, Værksted eller andet Forretningslokale, alt forsaavidt vedkommende Personer ikke bor i Ejendommen.

Forhus, Sidehus o. S. V., Etage	Navn For Personer angives tillige Stand og Stilling. For Selskaber o. L. angives tillige Arten (Aktieselskab eller andet Selskab med begrænset Ansvar, Kommanditselskab, Andelsselskab, Forbrugsforening, Forsikringsforening, Kreditforening, Hypotekforening, Sparekasse o. L.)	Selskabets eller Foreningens Formaal	Erhvervsvirksomheden Handels-, Fabriks-, Haandværks-, Bank-, Forsikringsvirksomhed osv. Læge, Sagfører, Entreprenør, Beværter eller Virksomhed med Befordring af Personer og Gods. Ejere eller Medejere af Ejendomme	Repræsentant Der angives Navnet paa de i Udlandet hjemmehørende Selskaber og Personer, der repræsenteres. (Navn og Bopæl)	Bopæl eller Hjemsted For Indlandets Vedkommende opgives vedkommende Kommune og den nærmere Adresse i Kommunen. For Udlandets Vedkommende opgives vedkommende Land

## Tillægsskema II.

Herpaa opføres alle indenbys boende Personer, som driver Forretning, Haandværk o. L. i Ejendommen.

Firma Navn	Indehaverens Navn	Forretnings Branche	Telefon Nr.	Privat Bopæl
„Skovlyst“	Anders Jensen	Restaurations	1843	Skovvej 57

At samtlige Personer og Selskaber m. v., som har lejet Lejlighed eller Lokaler, bor eller driver Forretning i forannævnte Ejendom, er optaget paa denne Liste, bevidnes.

Aarhus, den 8-11-1924.

Ejerens Navn:

Anders Jensen

Ejerens Bopæl:

Skovvej 57

Anders Jensen  
Ejerens eller Vicejertens Underskrift.



Listen afhentes d.

Husnummer: 59.

M. H. Boer.

## Bemærkninger

opføres 1) den midlertidige faste Bopæl  
adresse samt Købstad  
og Amt; for Personer  
angives vedkom-  
mede Lands Navn) samt  
den Familie i Ho-  
ubrik 2, hvortil han  
er. Endvidere even-  
re Bemærkninger

# Mandtals-Skema Nr. 1993

for Befolkningen den 5. November 1924

i Henhold til § 1 i Lov Nr. 57 af 14. Marts 1924 om Folkeregistre, jfr. Indenrigsministeriets Cirkulærer  
af 23. August 1924 og 2. Oktober 1924,

for ovennævnte Ejendom i Aarhus Købstad.

## Regler

- 1) Dette Skema udfyldes eller besørgeres udfyldt af Ejeren eller Viceværtten eller udfyldes ved Cirkulation blandt Ejendommens Beboere den 5. November 1924.
- 2) Hver Familie opføres for sig paa Skemaet, og saaledes at der lades en Linies Mellemrum aabent mellem hver Familie. En Familie omfatter ogsaa Lo-gerende, derimod ikke indlogerede Familier, foran og efter hvilke en Linie lades aaben. Selvstændige Husstande paa 1 Person betragtes som „Familie“.
- 3) a) **Personer, der har fast Bopæl i Kommunen**, skal opføres paa Skemaets Hovedliste paa det Sted (Hus, Skib o. s. v.), hvor Bopælen er.  
b) **Personer, der er midlertidigt fraværende** fra den faste Bopæl i Kommunen, opføres paa Hovedlisten, men der sættes i Rubrik 2 et **Frv.**, og i Rubrik 19 angives det Sted, hvor han midlertidigt opholder sig, eventuelt om han er paa Rejse.  
c) **Personer, der er midlertidigt nærværende**, d. v. s. Personer, der Natten mellem den 4. og 5. November har været fraværende fra deres faste Bopæl, men opholdt sig i Husstanden, opføres paa Tillægslisten paa Skemaets Bagside.  
Personer, der Natten mellem den 4. og 5. November **ikke** har haft Natteleje i noget beboet Hus, Folk paa Rejse o. s. v., opføres paa Skemaet for den Familie, det Hotel, Gæstgiversted el. l., hvor de først tager ind den 5. November.
- 4) Skemaets Rubrikker udfyldes som nærmere angivet i Rubrikernes Overskrifter.  
I Rubrikken for Erhvervet (11) maa det iagttages, at **hver enkelts Livsstilling**, Forretning m. m. angives. Det maa tydeligt kunne ses baade hvilket **Fag**, man arbejder i, og hvilken **Stilling**, man indtager i Faget, f. Eks. Bankdirektor—Bankassistent (ikke Direktør eller Assistent alene), Handelsgartner—Herregaardsgartner, Skomagermester—Skomagersvend, Arbejdsmand ved Jordarbejde (ikke Arbejdsmand alene) o. s. fr. Iøvrigt henvises til Rubrikens Overskrift, særligt med Hensyn til Erhvervsangivelsen for dem, der hovedsagelig lever af Formue, Understøttelse o. l., (Rente, Pension m. m.) endvidere for forhenværende Næringsdrivende o. l., der baade maa angive deres forhenværende Livsstilling med vedføjet **forhenværende**, og hvad de nu lever af, samt for **Medhjælpere**. Jævnfør endvidere Hovedlistens Rubrik 13, hvori skal opføres Navnet paa den Virksomhed, Personer uden selvstændig Bedrift arbejder for, med nøjagtig Angivelse af Virksomhedens Art.
- 5) Inden- og udenlandske **Selskaber, Foreninger, Stiftelser, Institutioner** samt de **Personer** (ogsaa i Udlandet hjemmehørende), der helt eller delvis er Ejere eller Medejere af Ejendommen, eller som der har Forretningslokale, forsaavidt vedkommende Personer **ikke bor** i Ejendommen, opføres paa Tillægsskema I paa **Skemaets Bagside**. Paa Tillægsskema II opføres alle indenbysboende Personer, der driver Forretning, Haandværk o. l. i Ejendommen.
- 6) **Hver Liste underskrives af Ejeren eller Viceværtten**. Skemaet skal være færdig udfyldt til Afhentning **senest den 8. November**.
- 7) **Flere Skemaer vil kunne faas udleverede paa Skattekontoret, Mejlgade 4, 1. Sal**, saafremt der paa det tilsendte Skema ikke er tilstrækkelig Plads til alle Ejendommens Beboere.

**Anmærkning.** For Anstalter til offentlig Brug (Hospitalet, Fattighuse, Fængsler, Kaserner o. s. v.) samt Hoteller o. l. udfyldes Skemaerne af Bestyrerne efter samme Regler som for private Ejendomme. Bestyrerens eller Opsynspersonalets særlige Husholdninger skal opføres særskilt, saaledes som det sker med Familier i private Huse (jfr. Rubrik 2).

## Optælling.

(Foretages ved Byrådets Foranstaltning).

Mandkon . . . . .

Kvindekon. . . . .

Ialt. . . . .

Personer.







Mand  
Kvinc

Herpaa opføres alle inden- og udenlandske Selskaber, Foreninger, Stiftelser og Institutioner, der har Lokale i Ejendommen.

Endvidere opføres her de **Personer** (herunder også i *Udland* hjemmehørende), der er Ejere eller Medejere af Ejendommen, eller som dér har Butik, Kontor, Værksted eller andet Forretningslokale, alt *forsaa*vidt vedkommende **Personer ikke bor** i Ejendommen.

### Tillægsskema II.

Herpaa opføres alle indenbys boende Personer, som driver Forretning, Haandværk o. l. i Ejendommen.

At samtlige Personer og Selskaber m. v., som har lejet Lejlighed eller Lokaler, bor eller driver Forretning i forannævnte Ejendom, er optaget paa denne Liste, bevidnes.

Aarhus, den \_\_\_\_\_ 1924

Elereṅs Nāvn :

Ejerens Bopæl:

Ejeren eller Viceværtens Underskrift.



## Bemærkninger

1) den midlertidige faste Bopæl  
 2) den midlertidige faste Bopæl  
 3) den midlertidige faste Bopæl  
 4) den midlertidige faste Bopæl  
 5) den midlertidige faste Bopæl  
 6) den midlertidige faste Bopæl  
 7) den midlertidige faste Bopæl  
 8) den midlertidige faste Bopæl  
 9) den midlertidige faste Bopæl  
 10) den midlertidige faste Bopæl  
 11) den midlertidige faste Bopæl  
 12) den midlertidige faste Bopæl  
 13) den midlertidige faste Bopæl  
 14) den midlertidige faste Bopæl  
 15) den midlertidige faste Bopæl  
 16) den midlertidige faste Bopæl  
 17) den midlertidige faste Bopæl  
 18) den midlertidige faste Bopæl  
 19) den midlertidige faste Bopæl  
 20) den midlertidige faste Bopæl  
 21) den midlertidige faste Bopæl  
 22) den midlertidige faste Bopæl  
 23) den midlertidige faste Bopæl  
 24) den midlertidige faste Bopæl  
 25) den midlertidige faste Bopæl  
 26) den midlertidige faste Bopæl  
 27) den midlertidige faste Bopæl  
 28) den midlertidige faste Bopæl  
 29) den midlertidige faste Bopæl  
 30) den midlertidige faste Bopæl  
 31) den midlertidige faste Bopæl  
 32) den midlertidige faste Bopæl  
 33) den midlertidige faste Bopæl  
 34) den midlertidige faste Bopæl  
 35) den midlertidige faste Bopæl  
 36) den midlertidige faste Bopæl  
 37) den midlertidige faste Bopæl  
 38) den midlertidige faste Bopæl  
 39) den midlertidige faste Bopæl  
 40) den midlertidige faste Bopæl  
 41) den midlertidige faste Bopæl  
 42) den midlertidige faste Bopæl  
 43) den midlertidige faste Bopæl  
 44) den midlertidige faste Bopæl  
 45) den midlertidige faste Bopæl  
 46) den midlertidige faste Bopæl  
 47) den midlertidige faste Bopæl  
 48) den midlertidige faste Bopæl  
 49) den midlertidige faste Bopæl  
 50) den midlertidige faste Bopæl  
 51) den midlertidige faste Bopæl  
 52) den midlertidige faste Bopæl  
 53) den midlertidige faste Bopæl  
 54) den midlertidige faste Bopæl  
 55) den midlertidige faste Bopæl  
 56) den midlertidige faste Bopæl  
 57) den midlertidige faste Bopæl  
 58) den midlertidige faste Bopæl  
 59) den midlertidige faste Bopæl  
 60) den midlertidige faste Bopæl  
 61) den midlertidige faste Bopæl  
 62) den midlertidige faste Bopæl  
 63) den midlertidige faste Bopæl  
 64) den midlertidige faste Bopæl  
 65) den midlertidige faste Bopæl  
 66) den midlertidige faste Bopæl  
 67) den midlertidige faste Bopæl  
 68) den midlertidige faste Bopæl  
 69) den midlertidige faste Bopæl  
 70) den midlertidige faste Bopæl  
 71) den midlertidige faste Bopæl  
 72) den midlertidige faste Bopæl  
 73) den midlertidige faste Bopæl  
 74) den midlertidige faste Bopæl  
 75) den midlertidige faste Bopæl  
 76) den midlertidige faste Bopæl  
 77) den midlertidige faste Bopæl  
 78) den midlertidige faste Bopæl  
 79) den midlertidige faste Bopæl  
 80) den midlertidige faste Bopæl  
 81) den midlertidige faste Bopæl  
 82) den midlertidige faste Bopæl  
 83) den midlertidige faste Bopæl  
 84) den midlertidige faste Bopæl  
 85) den midlertidige faste Bopæl  
 86) den midlertidige faste Bopæl  
 87) den midlertidige faste Bopæl  
 88) den midlertidige faste Bopæl  
 89) den midlertidige faste Bopæl  
 90) den midlertidige faste Bopæl  
 91) den midlertidige faste Bopæl  
 92) den midlertidige faste Bopæl  
 93) den midlertidige faste Bopæl  
 94) den midlertidige faste Bopæl  
 95) den midlertidige faste Bopæl  
 96) den midlertidige faste Bopæl  
 97) den midlertidige faste Bopæl  
 98) den midlertidige faste Bopæl  
 99) den midlertidige faste Bopæl  
 100) den midlertidige faste Bopæl

# Mandtals-Skema Nr. 1994

for Befolkningen den 5. November 1924

i Henhold til § 1 i Lov Nr. 57 af 14. Marts 1924 om Folkeregistre, jfr. Indenrigsministeriets Cirkulærer af 23. August 1924 og 2. Oktober 1924,

for ovennævnte Ejendom i Aarhus Købstad.

## Regler

- 1) Dette Skema udfyldes eller besørgeres udfyldt af Ejeren eller Viceværtten eller udfyldes ved Cirkulation blandt Ejendommens Beboere den 5. November 1924.
- 2) Hver Familie opføres for sig paa Skemaet, og saaledes at der lades en Linie Mellemrum aabent mellem hver Familie. En Familie omfatter ogsaa Lovgerende, derimod ikke indlogerede Familier, foran og efter hvilke en Linie lades aaben. Selvstændige Husstande paa 1 Person betragtes som „Familie“.
- 3) a) **Personer, der har fast Bopæl i Kommunen**, skal opføres paa Skemaets Hovedliste paa det Sted (Hus, Skib o. s. v.), hvor Bopælen er.  
 b) **Personer, der er midlertidigt fraværende** fra den faste Bopæl i Kommunen, opføres paa Hovedlisten, men der sættes i Rubrik 2 et **Frv.**, og i Rubrik 19 angives det Sted, hvor han midlertidigt opholder sig, eventuelt om han er paa Rejse.  
 c) **Personer, der er midlertidigt nærværende**, d. v. s. Personer, der Natten mellem den 4. og 5. November har været fraværende fra deres faste Bopæl, men opholdt sig i Husstanden, opføres paa Tillægslisten paa Skemaets Bagside.  
 Personer, der Natten mellem den 4. og 5. November **ikke** har haft Natteleje i noget beboet Hus, Folk paa Rejse o. s. v., opføres paa Skemaet for den Familie, det Hotel, Gæstgiversted el. l., hvor de først tager ind den 5. November.
- 4) Skemaets Rubrikker udfyldes som nærmere angivet i Rubrikernes Overskrifter.  
 I Rubrikken for Erhvervet (11) maa det iagttages, at **hver enkelt Livsstilling**, Forretning m. m. angives. Det maa tydeligt kunne ses baade hvilket **Fag**, man arbejder i, og hvilken **Stilling**, man indtager i Faget, f. Eks. Bankdirektor—Bankassistent (ikke Direktor eller Assistent alene), Handelsgartner—Herregaardsgartner, Skomagemester—Skomagersvend, Arbejdsmand ved Jordarbejde (ikke Arbejdsmand alene) o. s. fr. Iøvrigt henvises til Rubrikens Overskrift, særligt med Hensyn til Erhvervsangivelsen for dem, der hovedsagelig lever af Formue, Understøttelse o. l., (Rente, Pension m. m.) endvidere for forhenværende Næringsdrivende o. l., der baade maa angive deres forhenværende Livsstilling med vedføjet **forhenværende**, og hvad de nu lever af, samt for **Medhjælpere**. Jævnfør endvidere Hovedlistens Rubrik 13, hvori skal opføres Navnet paa den Virksomhed, Personer uden selvstændig Bedrift arbejder for, med nøjagtig Angivelse af Virksomhedens Art.
- 5) Inden- og udenlandske **Selskaber, Foreninger, Stiftelser, Institutioner** samt de **Personer** (ogsaa i Udlandet/hjemmehørende), der helt eller delvis er Ejere eller Medejere af Ejendommen, eller som dér har Forretningslokale, forsaavidt vedkommende Personer **ikke bor** i Ejendommen, opføres paa **Tillægsskema I** paa **Skemaets Bagside**. Paa **Tillægsskema II** opføres alle indenbysboende Personer, der driver Forretning, Haandværk o. l. i Ejendommen.
- 6) **Hver Liste underskrives af Ejeren eller Viceværtten**. Skemaet skal være færdig udfyldt til Afhentning **senest den 8. November**.
- 7) **Flere Skemaer vil kunne faas udleverede paa Skattekontoret, Mejlgade 4, 1. Sal**, saafremt der paa det tilsendte Skema ikke er tilstrækkelig Plads til alle Ejendommens Beboere.

**Anmærkning.** For Anstalter til offentlig Brug (Hospitaller, Fattighuse, Fængsler, Kaserner o. s. v.) samt Hoteller o. l. udfyldes Skemaerne af Bestyrerne efter samme Regler som for private Ejendomme. Bestyrerens eller Opsynspersonalets særlige Husholdninger skal opføres særskilt, saaledes som det sker med Familier i private Huse (jfr. Rubrik 2).

### Optælling.

(Foretages ved Byrådets Foranstaltning).

Mandkon . . . . . 2  
 Kvindekon. . . . . 3  
 Ialt. . . . . 5 Personer.

Fr. 0-0  
 Fr. 0-0







Listen a

Herpaa opføres alle inden- og udenlandske Selskaber, Foreninger, Stiftelser og Institutioner, der har Lokale i Ejendommen.

Listen a

Listen a

Herpaa opføres alle indnebys boende Personer, som driver Forretning, Haandværk o. l. i Ejendommen.

Listen a

Listen a

Listen a

N. R. Nielsen

Boerij 61

Listen a



## erkninger

eres 1) den midlertidige faste Bopæl  
 esse samt Købstad  
 Amt; for Personer  
 angives vedkom-  
 de Lands Navn) samt  
 den Familie i Ho-  
 bruk 2, hvortil han  
 r. Endvidere even-  
 e Bemærkninger

12

# Mandtals-Skema Nr. 1995

for Befolkningen den 5. November 1924

i Henhold til § 1 i Lov Nr. 57 af 14. Marts 1924 om Folkeregistre, jfr. Indenrigsministeriets Cirkulærer  
 af 23. August 1924 og 2. Oktober 1924,

for ovennævnte Ejendom i Aarhus Købstad.

## Regler

- 1) Dette Skema udfyldes eller besørges udfyldt af Ejeren eller Viceværten eller udfyldes ved Cirkulation blandt Ejendommens Beboere den 5. November 1924.
- 2) Hver Familie opføres for sig paa Skemaet, og saaledes at der lades en Linies Mellemrum aabent mellem hver Familie. En Familie omfatter ogsaa Løgerende, derimod ikke indlogerede Familier, foran og efter hvilke en Linie lades aaben. Selvstændige Husstande paa 1 Person betragtes som „Familie“.
- 3) a) **Personer, der har fast Bopæl i Kommunen**, skal opføres paa Skemaets Hovedliste paa det Sted (Hus, Skib o. s. v.), hvor Bopælen er.  
 b) **Personer, der er midlertidigt fraværende** fra den faste Bopæl i Kommunen, opføres paa Hovedlisten, men der sættes i Rubrik 2 et **Frv.**, og i Rubrik 19 angives det Sted, hvor han midlertidigt opholder sig, eventuelt om han er paa Rejse.  
 c) **Personer, der er midlertidigt nærværende**, d. v. s. Personer, der Natten mellem den 4. og 5. November har været fraværende fra deres faste Bopæl, men opholdt sig i Husstanden, opføres paa Tillægslisten paa Skemaets Bagside.  
 Personer, der Natten mellem den 4. og 5. November **ikke** har haft Natteleje i noget beboet Hus, Folk paa Rejse o. s. v., opføres paa Skemaet for den Familie, det Hotel, Gæstgiversted el. l., hvor de først tager ind den 5. November.
- 4) Skemaets Rubrikker udfyldes som nærmere angivet i Rubrikernes Overskrifter.  
 I Rubrikken for Erhvervet (11) maa det iagttages, at **hver enkelts Livsstilling**, Forretning m. m. angives. Det maa tydeligt kunne ses baade hvilket **Fag**, man arbejder i, og hvilken **Stilling**, man indtager i Faget, f. Eks. Bankdirektor—Bankassistent (ikke Direktor eller Assistent alene), Handelsgartner—Herregaardsgartner, Skomagermester—Skomagersvend, Arbejdsmand ved Jordarbejde (ikke Arbejdsmand alene) o. s. fr. Iøvrigt henvises til Rubrikens Overskrift, særligt med Hensyn til Erhvervsangivelsen for dem, der hovedsagelig lever af Formue, Understøttelse o. l., (Rente, Pension m. m.) endvidere for forhenværende Næringsdrivende o. l., der baade maa angive deres forhenværende Livsstilling med vedføjet **forhenværende**, og hvad de nu lever af, samt for **Medhjælpere**. Jævnfør endvidere Hovedlistens Rubrik 13, hvori skal opføres Navnet paa den Virksomhed, Personer uden selvstændig Bedrift arbejder for, med nøjagtig Angivelse af Virksomhedens Art.
- 5) Inden- og udenlandske **Selskaber, Foreninger, Stiftelser, Institutioner** samt de **Personer** (ogsaa i Udlandet hjemmehørende), der helt eller delvis er Ejere eller Medejere af Ejendommen, eller som dér har Forretningslokale, forsaavidt vedkommende Personer **ikke** bor i Ejendommen, opføres paa Tillægsskema I paa Skemaets Bagside. Paa Tillægsskema II opføres alle indenbysboende Personer, der driver Forretning, Haandværk o. l. i Ejendommen.
- 6) Hver Liste underskrives af Ejeren eller Viceværten. Skemaet skal være færdig udfyldt til Afhentning senest den 8. November.
- 7) Flere Skemaer vil kunne faas udleverede paa Skattekontoret, Mejlgade 4, 1. Sal, saafremt der paa det tilsendte Skema ikke er tilstrækkelig Plads til alle Ejendommens Beboere.

**Anmærkning.** For Anstalter til offentlig Brug (Hospitaller, Fattighuse, Fængsler, Kaserner o. s. v.) samt Hoteller o. l. udfyldes Skemaerne af Bestyrerne efter samme Regler som for private Ejendomme. Bestyrerens eller Opsynspersonalets særlige Husholdninger skal opføres særskilt, saaledes som det sker med Familier i private Huse (jfr. Rubrik 2).

### Optælling.

(Foretages ved Byrådets Foranstaltning).

Mandkon . . . . . 1  
 Kvindekon. . . . . 5  
 ialt. . . . . 6 Personer.

Inv. 0-0  
 Nav. 0-0



1) Forhus (Kølder, Stue osv.); for de andre Byggin- ger, Sidehus osv., følger den samme Orden)	Samtlige Personers fulde Navn. Ved Børn, endnu uden Navn, sættes „Dreng“ eller „Pige“.  Midlertidigt nærværende Personer opføres ikke her, men paa Siemaets Bagside; derimod opføres midler- tidigt fraværende. Efter disses Navne føjes „Frv.“. Hver Familie opføres for sig med en Løbes Mellemrum mellem de enkelte Familier.  I. Samtlige Fornavne i rigtig Rækkefølge. Det almindeligt benyttede understrøges.  II. For gifte, fraseparerede eller fraskilte Kvinder samt for Enker opføres tillige Pigenavnet.	Kon- net Hand- køn (M) (K) (B) (G)	Fød- sels- dag	Fød- sels- aar	Egte- ska- belig Stil- ling (1) (2) (3) (4) (5) (6) (7) (8) (9) (10) (11) (12) (13) (14) (15) (16) (17) (18) (19) (20)	Fødested Der angives:  København, Frederiksberg, Købstadens eller Sognets og Amtets Navn  For dem, der er født uden- for det egentlige Danmark, skrives i. Eks. Færøerne, till. Dansk Vestindien, Grønland, Island eller ved- kommende fremmede Lands Navn	Statsborger- forhold Der angives:  Dansk, Tyisk, Svensk Nordamerikanske Fristater (ikke: „Amerikansk“) osv.	Trossam- fund (Polkekirken eller Navnet paa det Tros- samfund, man tilhører, eller „udenfor Trossam- fund“; tilhører man en Valgmønst- hed, angives tillige dennes Navn)	Stilling i Husstanden Der angives:  Husfader, Husmoder, Børn, Adoptivbørn, Plejebørn, Slægtning o. l.; Medhjælper, Løgerende  Hvis Familien er indføjeret hos en anden Familie, angiv- es dette særskilt ved Be- mærkning „indføjeret Fam- ilie“. For den indføjerede Familie Vedkommende an- føres desuden paa anden- de Maade i Husfader, Husmoder osv.	Erhverv Det maa af den angivne Livs- stilling kunne ses, om den paagældende er Principal eller Medhjælper, i. Eks. Murer- mester, Murersvend, Murerlærling osv.  For Enker og gifte Kvinder med særligt Erhverv opføres dette	Tele- fon- Nr.	Nærmere Oplysninger om Erhvervsvirksomheden: For selvstændige Erhvervsdrivende (Mestre og Principaler) anføres Forretningens Art og Forretnings- stedet. For 'indehavere af eller Deltagere i et Firma tillige Firmaets Navn. For lønnede Medhjælpere Arbejdsstedet (Arbejdsgiverens Navn og Adresse)  (For de Børn, der den 1. Januar 1905 vill være under 15 Aar, anføres „egne Midler“, for saa vidt de har saadanne til eget Underhold)	Husleje af Beboelses- lejligheden samt Antal Værelser. Lofts- og Pigeværelse medregnes ikke. Denne Rubrik udfyldes af Ejeren eller Viceværenten personlig.	Antal Værelser	Aarlig Leje Kr.	Fast Bopæl den 1. November 1923.  (her angives: København, Frederiksberg, Købstadens eller Sognets og Amtets Navn, samt, hvis saadant findes, tillige Gadenavn og Nr. For Personer fra Udlandet angives vedkommende fremmede Lands Navn)	Tilflyttet Kommunen Der angives alene sidste Tilflytning indenfor de sidste 5 Aar.	Dag og Aar	Fra hvilken fast Bopæl: (denne angives paa samme Maade som i Rubrik 15)	Hvor underskrif- te de paa denne Liste opførte Børn mel- lem 6 og 14 Aar? Gaar de i en offentlig Skole, maa dennes Navn anføres. Gaar de i Privat- skole, anføres Bestyrerens Navn. Hvis Børn over 7 Aar ikke søger Skole, maa Grunden heril anføres.	Devotum (1) Bened. d. v. s. tillige bened. syndet, eller som ikke kan vedlæg- ges paa tillægget Bened. syndet (2) Aand- synd d. v. s. fra Fødested eller den tidligere Bopæl (3) Sindssyg (4)	Værnepligtsforhold Er vedkommende kasseret eller har er- holdt Afkøbspas, bemærkes dette her, men Rullebetegnelsen skal alligevel angives.  Rullebetegnelse  Ud- skriv- nings- kreds	Lørd Bog- stav	Nummer	Anmærkninger Herunder anføres for de midlertidigt fraværende (de med Frv. mær- kede) deres midlertidige Op- holdssted (nejagtig Adresse samt Købstad eller Sogn og Amt) Endvidere even- tuelle andre Bemærkninger
1. Forhus	Samtlige Personers fulde Navn.	Kon- net	Fød- sels- dag	Fød- sels- aar	Egte- ska- belig Stil- ling	Fødested	Statsborger- forhold	Trossam- fund	Stilling i Husstanden	Tele- fon- Nr.	Nærmere Oplysninger om Erhvervsvirksomheden:	Husleje af Beboelses- lejligheden samt Antal Værelser.	Antal Værelser	Aarlig Leje Kr.	Fast Bopæl den 1. November 1923.	Tilflyttet Kommunen	Dag og Aar	Fra hvilken fast Bopæl:	Hvor underskrif- te de paa denne Liste opførte Børn mel- lem 6 og 14 Aar?	Devotum	Værnepligtsforhold	Lørd	Bog- stav	Nummer	Anmærkninger
1. Forhus	Samtlige Personers fulde Navn.	Kon- net	Fød- sels- dag	Fød- sels- aar	Egte- ska- belig Stil- ling	Fødested	Statsborger- forhold	Trossam- fund	Stilling i Husstanden	Tele- fon- Nr.	Nærmere Oplysninger om Erhvervsvirksomheden:	Husleje af Beboelses- lejligheden samt Antal Værelser.	Antal Værelser	Aarlig Leje Kr.	Fast Bopæl den 1. November 1923.	Tilflyttet Kommunen	Dag og Aar	Fra hvilken fast Bopæl:	Hvor underskrif- te de paa denne Liste opførte Børn mel- lem 6 og 14 Aar?	Devotum	Værnepligtsforhold	Lørd	Bog- stav	Nummer	Anmærkninger
1. Forhus	Samtlige Personers fulde Navn.	Kon- net	Fød- sels- dag	Fød- sels- aar	Egte- ska- belig Stil- ling	Fødested	Statsborger- forhold	Trossam- fund	Stilling i Husstanden	Tele- fon- Nr.	Nærmere Oplysninger om Erhvervsvirksomheden:	Husleje af Beboelses- lejligheden samt Antal Værelser.	Antal Værelser	Aarlig Leje Kr.	Fast Bopæl den 1. November 1923.	Tilflyttet Kommunen	Dag og Aar	Fra hvilken fast Bopæl:	Hvor underskrif- te de paa denne Liste opførte Børn mel- lem 6 og 14 Aar?	Devotum	Værnepligtsforhold	Lørd	Bog- stav	Nummer	Anmærkninger
1. Forhus	Samtlige Personers fulde Navn.	Kon- net	Fød- sels- dag	Fød- sels- aar	Egte- ska- belig Stil- ling	Fødested	Statsborger- forhold	Trossam- fund	Stilling i Husstanden	Tele- fon- Nr.	Nærmere Oplysninger om Erhvervsvirksomheden:	Husleje af Beboelses- lejligheden samt Antal Værelser.	Antal Værelser	Aarlig Leje Kr.	Fast Bopæl den 1. November 1923.	Tilflyttet Kommunen	Dag og Aar	Fra hvilken fast Bopæl:	Hvor underskrif- te de paa denne Liste opførte Børn mel- lem 6 og 14 Aar?	Devotum	Værnepligtsforhold	Lørd	Bog- stav	Nummer	Anmærkninger
1. Forhus	Samtlige Personers fulde Navn.	Kon- net	Fød- sels- dag	Fød- sels- aar	Egte- ska- belig Stil- ling	Fødested	Statsborger- forhold	Trossam- fund	Stilling i Husstanden	Tele- fon- Nr.	Nærmere Oplysninger om Erhvervsvirksomheden:	Husleje af Beboelses- lejligheden samt Antal Værelser.	Antal Værelser	Aarlig Leje Kr.	Fast Bopæl den 1. November 1923.	Tilflyttet Kommunen	Dag og Aar	Fra hvilken fast Bopæl:	Hvor underskrif- te de paa denne Liste opførte Børn mel- lem 6 og 14 Aar?	Devotum	Værnepligtsforhold	Lørd	Bog- stav	Nummer	Anmærkninger
1. Forhus	Samtlige Personers fulde Navn.	Kon- net	Fød- sels- dag	Fød- sels- aar	Egte- ska- belig Stil- ling	Fødested	Statsborger- forhold	Trossam- fund	Stilling i Husstanden	Tele- fon- Nr.	Nærmere Oplysninger om Erhvervsvirksomheden:	Husleje af Beboelses- lejligheden samt Antal Værelser.	Antal Værelser	Aarlig Leje Kr.	Fast Bopæl den 1. November 1923.	Tilflyttet Kommunen	Dag og Aar	Fra hvilken fast Bopæl:	Hvor underskrif- te de paa denne Liste opførte Børn mel- lem 6 og 14 Aar?	Devotum	Værnepligtsforhold	Lørd	Bog- stav	Nummer	Anmærkninger
1. Forhus	Samtlige Personers fulde Navn.	Kon- net	Fød- sels- dag	Fød- sels- aar	Egte- ska- belig Stil- ling	Fødested	Statsborger- forhold	Trossam- fund	Stilling i Husstanden	Tele- fon- Nr.	Nærmere Oplysninger om Erhvervsvirksomheden:	Husleje af Beboelses- lejligheden samt Antal Værelser.	Antal Værelser	Aarlig Leje Kr.	Fast Bopæl den 1. November 1923.	Tilflyttet Kommunen	Dag og Aar	Fra hvilken fast Bopæl:	Hvor underskrif- te de paa denne Liste opførte Børn mel- lem 6 og 14 Aar?	Devotum	Værnepligtsforhold	Lørd	Bog- stav	Nummer	Anmærkninger
1. Forhus	Samtlige Personers fulde Navn.	Kon- net	Fød- sels- dag	Fød- sels- aar	Egte- ska- belig Stil- ling	Fødested	Statsborger- forhold	Trossam- fund	Stilling i Husstanden	Tele- fon- Nr.	Nærmere Oplysninger om Erhvervsvirksomheden:	Husleje af Beboelses- lejligheden samt Antal Værelser.	Antal Værelser	Aarlig Leje Kr.	Fast Bopæl den 1. November 1923.	Tilflyttet Kommunen	Dag og Aar	Fra hvilken fast Bopæl:	Hvor underskrif- te de paa denne Liste opførte Børn mel- lem 6 og 14 Aar?	Devotum	Værnepligtsforhold	Lørd	Bog- stav	Nummer	Anmærkninger
1. Forhus	Samtlige Personers fulde Navn.	Kon- net	Fød- sels- dag	Fød- sels- aar	Egte- ska- belig Stil- ling	Fødested	Statsborger- forhold	Trossam- fund	Stilling i Husstanden	Tele- fon- Nr.	Nærmere Oplysninger om Erhvervsvirksomheden:	Husleje af Beboelses- lejligheden samt Antal Værelser.	Antal Værelser	Aarlig Leje Kr.	Fast Bopæl den 1. November 1923.	Tilflyttet Kommunen	Dag og Aar	Fra hvilken fast Bopæl:	Hvor underskrif- te de paa denne Liste opførte Børn mel- lem 6 og 14 Aar?	Devotum	Værnepligtsforhold	Lørd	Bog- stav	Nummer	Anmærkninger
1. Forhus	Samtlige Personers fulde Navn.	Kon- net	Fød- sels- dag	Fød- sels- aar	Egte- ska- belig Stil- ling	Fødested	Statsborger- forhold	Trossam- fund	Stilling i Husstanden	Tele- fon- Nr.	Nærmere Oplysninger om Erhvervsvirksomheden:	Husleje af Beboelses- lejligheden samt Antal Værelser.	Antal Værelser	Aarlig Leje Kr.	Fast Bopæl den 1. November 1923.	Tilflyttet Kommunen	Dag og Aar	Fra hvilken fast Bopæl:	Hvor underskrif- te de paa denne Liste opførte Børn mel- lem 6 og 14 Aar?	Devotum	Værnepligtsforhold	Lørd	Bog- stav	Nummer	Anmærkninger
1. Forhus	Samtlige Personers fulde Navn.	Kon- net	Fød- sels- dag	Fød- sels- aar	Egte- ska- belig Stil- ling	Fødested	Statsborger- forhold	Trossam- fund	Stilling i Husstanden	Tele- fon- Nr.	Nærmere Oplysninger om Erhvervsvirksomheden:	Husleje af Beboelses- lejligheden samt Antal Værelser.	Antal Værelser	Aarlig Leje Kr.	Fast Bopæl den 1. November 1923.	Tilflyttet Kommunen	Dag og Aar	Fra hvilken fast Bopæl:	Hvor underskrif- te de paa denne Liste opførte Børn mel- lem 6 og 14 Aar?	Devotum	Værnepligtsforhold	Lørd	Bog- stav	Nummer	Anmærkninger
1. Forhus	Samtlige Personers fulde Navn.	Kon- net	Fød- sels- dag	Fød- sels- aar	Egte- ska- belig Stil- ling	Fødested	Statsborger- forhold	Trossam- fund	Stilling i Husstanden	Tele- fon- Nr.	Nærmere Oplysninger om Erhvervsvirksomheden:	Husleje af Beboelses- lejligheden samt Antal Værelser.	Antal Værelser	Aarlig Leje Kr.	Fast Bopæl den 1. November 1923.	Tilflyttet Kommunen	Dag og Aar	Fra hvilken fast Bopæl:	Hvor underskrif- te de paa denne Liste opførte Børn mel- lem 6 og 14 Aar?	Devotum	Værnepligtsforhold	Lørd	Bog- stav	Nummer	Anmærkninger
1. Forhus	Samtlige Personers fulde Navn.	Kon- net	Fød- sels- dag	Fød- sels- aar	Egte- ska- belig Stil- ling	Fødested	Statsborger- forhold	Trossam- fund	Stilling i Husstanden	Tele- fon- Nr.	Nærmere Oplysninger om Erhvervsvirksomheden:	Husleje af Beboelses- lejligheden samt Antal Værelser.	Antal Værelser	Aarlig Leje Kr.	Fast Bopæl den 1. November 1923.	Tilflyttet Kommunen	Dag og Aar	Fra hvilken fast Bopæl:	Hvor underskrif- te de paa denne Liste opførte Børn mel- lem 6 og 14 Aar?	Devotum	Værnepligtsforhold	Lørd	Bog- stav	Nummer	Anmærkninger
1. Forhus	Samtlige Personers fulde Navn.	Kon- net	Fød- sels- dag	Fød- sels- aar	Egte- ska- belig Stil- ling	Fødested	Statsborger- forhold	Trossam- fund	Stilling i Husstanden	Tele- fon- Nr.	Nærmere Oplysninger om Erhvervsvirksomheden:	Husleje af Beboelses- lejligheden samt Antal Værelser.	Antal Værelser	Aarlig Leje Kr.	Fast Bopæl den 1. November 1923.	Tilflyttet Kommunen	Dag og Aar	Fra hvilken fast Bopæl:	Hvor underskrif- te de paa denne Liste opførte Børn mel- lem 6 og 14 Aar?	Devotum	Værnepligtsforhold	Lørd	Bog- stav	Nummer	Anmærkninger
1. Forhus	Samtlige Personers fulde Navn.	Kon- net	Fød- sels- dag	Fød- sels- aar	Egte- ska- belig Stil- ling	Fødested	Statsborger- forhold	Trossam- fund	Stilling i Husstanden	Tele- fon- Nr.	Nærmere Oplysninger om Erhvervsvirksomheden:	Husleje af Beboelses- lejligheden samt Antal Værelser.	Antal Værelser	Aarlig Leje Kr.	Fast Bopæl den 1. November 1923.	Tilflyttet Kommunen	Dag og Aar	Fra hvilken fast Bopæl:	Hvor underskrif- te de paa denne Liste opførte Børn mel- lem 6 og 14 Aar?	Devotum	Værnepligtsforhold	Lørd	Bog- stav	Nummer	Anmærkninger
1. Forhus	Samtlige Personers fulde Navn.	Kon- net	Fød- sels- dag	Fød- sels- aar	Egte- ska- belig Stil- ling	Fødested	Statsborger- forhold	Trossam- fund	Stilling i Husstanden	Tele- fon- Nr.	Nærmere Oplysninger om Erhvervsvirksomheden:	Husleje af Beboelses- lejligheden samt Antal Værelser.	Antal Værelser	Aarlig Leje Kr.	Fast Bopæl den 1. November 1923.	Tilflyttet Kommunen	Dag og Aar	Fra hvilken fast Bopæl:	Hvor underskrif- te de paa denne Liste opførte Børn mel- lem 6 og 14 Aar?	Devotum	Værnepligtsforhold	Lørd	Bog- stav	Nummer	Anmærkninger
1. Forhus	Samtlige Personers fulde Navn.	Kon- net	Fød- sels- dag	Fød- sels- aar	Egte- ska- belig Stil- ling	Fødested	Statsborger- forhold	Trossam- fund	Stilling i Husstanden	Tele- fon- Nr.	Nærmere Oplysninger om Erhvervsvirksomheden:	Husleje af Beboelses- lejligheden samt Antal Værelser.	Antal Værelser	Aarlig Leje Kr.	Fast Bopæl den 1. November 1923.	Tilflyttet Kommunen	Dag og Aar	Fra hvilken fast Bopæl:	Hvor underskrif- te de paa denne Liste opførte Børn mel- lem 6 og 14 Aar?	Devotum	Værnepligtsforhold	Lørd	Bog- stav	Nummer	Anmærkninger
1. Forhus	Samtlige Personers fulde Navn.	Kon- net	Fød- sels- dag	Fød- sels- aar	Egte- ska- belig Stil- ling	Fødested	Statsborger- forhold	Trossam- fund	Stilling i Husstanden	Tele- fon- Nr.	Nærmere Oplysninger om Erhvervsvirksomheden:	Husleje af Beboelses- lejligheden samt Antal Værelser.	Antal Værelser	Aarlig Leje Kr.	Fast Bopæl den 1. November 1923.	Tilflyttet Kommunen	Dag og Aar	Fra hvilken fast Bopæl:	Hvor underskrif- te de paa denne Liste opførte Børn mel- lem 6 og 14 Aar?	Devotum	Værnepligtsforhold	Lørd	Bog- stav	Nummer	Anmærkninger
1. Forhus	Samtlige Personers fulde Navn.	Kon- net	Fød- sels- dag	Fød- sels- aar	Egte- ska- belig Stil- ling	Fødested	Statsborger- forhold	Trossam- fund	Stilling i Husstanden	Tele- fon- Nr.	Nærmere Oplysninger om Erhvervsvirksomheden:	Husleje af Beboelses- lejligheden samt Antal Værelser.	Antal Værelser	Aarlig Leje Kr.	Fast Bopæl den 1. November 1923.	Tilflyttet Kommunen	Dag og Aar	Fra hvilken fast Bopæl:	Hvor underskrif- te de paa denne Liste opførte Børn mel- lem 6 og 14 Aar?	Devotum	Værnepligtsforhold	Lørd	Bog- stav	Nummer	Anmærkninger
1. Forhus	Samtlige Personers fulde Navn.	Kon- net	Fød- sels- dag	Fød- sels- aar	Egte- ska- belig Stil- ling	Fødested	Statsborger- forhold	Trossam- fund	Stilling i Husstanden	Tele- fon- Nr.	Nærmere Oplysninger om Erhvervsvirksomheden:	Husleje af Beboelses- lejligheden samt Antal Værelser.	Antal Værelser	Aarlig Leje Kr.	Fast Bopæl den 1. November 1923.	Tilflyttet Kommunen	Dag og Aar	Fra hvilken fast Bopæl:	Hvor underskrif- te de paa denne Liste opførte Børn mel- lem 6 og 14 Aar?	Devotum	Værnepligtsforhold	Lørd	Bog- stav	Nummer	Anmærkninger
1. Forhus	Samtlige Personers fulde Navn.	Kon- net	Fød- sels- dag	Fød- sels- aar	Egte- ska- belig Stil- ling	Fødested	Statsborger- forhold	Trossam- fund	Stilling i Husstanden	Tele- fon- Nr.	Nærmere Oplysninger om Erhvervsvirksomheden:	Husleje af Beboelses- lejligheden samt Antal Værelser.	Antal Værelser	Aarlig Leje Kr.	Fast Bopæl den 1. November 1923.	Tilflyttet Kommunen	Dag og Aar	Fra hvilken fast Bopæl:	Hvor underskrif- te de paa denne Liste opførte Børn mel- lem 6 og 14 Aar?	Devotum	Værnepligtsforhold	Lørd	Bog- stav	Nummer	Anmærkninger
1. Forhus	Samtlige Personers fulde Navn.	Kon- net	Fød- sels- dag	Fød- sels- aar	Egte- ska- belig Stil- ling	Fødested	Statsborger- forhold	Trossam- fund	Stilling i Husstanden	Tele- fon- Nr.	Nærmere Oplysninger om Erhvervsvirksomheden:	Husleje af Beboelses- lejligheden samt Antal Værelser.	Antal Værelser	Aarlig Leje Kr.	Fast Bopæl den 1. November 1923.	Tilflyttet Kommunen	Dag og Aar	Fra hvilken fast Bopæl:	Hvor underskrif- te de paa denne Liste opførte Børn mel- lem 6 og 14 Aar?	Devotum	Værnepligtsforhold	Lørd	Bog- stav	Nummer	Anmærkninger
1. Forhus	Samtlige Personers fulde Navn.	Kon- net	Fød- sels- dag	Fød- sels- aar	Egte- ska- belig Stil- ling	Fødested	Statsborger- forhold	Trossam- fund	Stilling i Husstanden	Tele- fon- Nr.	Nærmere Oplysninger om Erhvervsvirksomheden:	Husleje af Beboelses- lejligheden samt Antal Værelser.	Antal Værelser	Aarlig Leje Kr.	Fast Bopæl den 1. November 1923.	Tilflyttet Kommunen	Dag og Aar	Fra hvilken fast Bopæl:	Hvor underskrif- te de paa denne Liste opførte Børn mel- lem 6 og 14 Aar?	Devotum	Værnepligtsforhold	Lørd	Bog- stav	Nummer	Anmærkninger
1. Forhus	Samtlige Personers fulde Navn.	Kon- net	Fød- sels- dag	Fød- sels- aar	Egte- ska- belig Stil- ling	Fødested	Statsborger- forhold	Trossam- fund	Stilling i Husstanden	Tele- fon- Nr.	Nærmere Oplysninger om Erhvervsvirksomheden:	Husleje af Beboelses- lejligheden samt Antal Værelser.	Antal Værelser	Aarlig Leje Kr.	Fast Bopæl den 1. November 1923.	Tilflyttet Kommunen	Dag og Aar	Fra hvilken fast Bopæl:	Hvor underskrif- te de paa denne Liste opførte Børn mel- lem 6 og 14 Aar?	Devotum	Værnepligtsforhold	Lørd	Bog- stav	Nummer	Anmærkninger
1. Forhus	Samtlige Personers fulde Navn.	Kon- net	Fød- sels- dag	Fød- sels- aar	Egte- ska- belig Stil- ling	Fødested	Statsborger- forhold	Trossam- fund	Stilling i Husstanden	Tele- fon- Nr.	Nærmere Oplysninger om Erhvervsvirksomheden:	Husleje af Beboelses- lejligheden samt Antal Værelser.	Antal Værelser	Aarlig Leje Kr.	Fast Bopæl den 1. November 1923.	Tilflyttet Kommunen	Dag og Aar	Fra hvilken fast Bopæl:	Hvor underskrif- te de paa denne Liste opførte Børn mel- lem 6 og 14 Aar?	Devotum	Værnepligtsforhold	Lørd	Bog- stav	Nummer	Anmærkninger
1. Forhus	Samtlige Personers fulde Navn.	Kon- net	Fød- sels- dag	Fød- sels- aar	Egte- ska- belig Stil- ling	Fødested	Statsborger- forhold	Trossam- fund	Stilling i Husstanden	Tele- fon- Nr.	Nærmere Oplysninger om Erhvervsvirksomheden:	Husleje af Beboelses- lejligheden samt Antal Værelser.	Antal Værelser	Aarlig Leje Kr.	Fast Bopæl den 1. November 1923.	Tilflyttet Kommunen	Dag og Aar	Fra hvilken fast Bopæl:	Hvor underskrif- te de paa denne Liste opførte Børn mel- lem 6 og 14 Aar?	Devotum	Værnepligtsforhold	Lørd	Bog- stav	Nummer	Anmærkninger
1. Forhus	Samtlige Personers fulde Navn.	Kon- net	Fød- sels- dag	Fød- sels- aar	Egte- ska- belig Stil- ling	Fødested	Statsborger- forhold	Trossam- fund	Stilling i Husstanden	Tele- fon- Nr.	Nærmere Oplysninger om Erhvervsvirksomheden:	Husleje af Beboelses- lejligheden samt Antal Værelser.	Antal Værelser	Aarlig Leje Kr.	Fast Bopæl den 1. November 1923.	Tilflyttet Kommunen	Dag og Aar	Fra hvilken fast Bopæl:	Hvor underskrif- te de paa denne Liste opførte Børn mel- lem 6 og 14 Aar?	Devotum	Værnepligtsforhold	Lørd	Bog- stav	Nummer	Anmærkninger
1. Forhus	Samtlige Personers fulde Navn.	Kon- net	Fød- sels- dag	Fød- sels- aar	Egte- ska- belig Stil- ling	Fødested	Statsborger- forhold	Trossam- fund	Stilling i Husstanden	Tele- fon- Nr.	Nærmere Oplysninger om Erhvervsvirksomheden:	Husleje af Beboelses													



# TILLÆGSLISTE for de af Stedets Beboere, der er midlertidigt nærværende

Personernes Navn	Køn	Fødselsdag	Fødselsaar	Egteskablig Stilling	Fødested	Statsborgerforhold	Trossamfund	Stilling i Husstanden	Erhverv	Anmærkninger	
1	2	3	4	5	6	7	8	9	10	11	12
										1)	
										2)	
										1)	
										2)	
										1)	
										2)	
										1)	
										2)	
										1)	
										2)	
										1)	
										2)	
										1)	
										2)	
										1)	
										2)	

**Tillægsskema I.** Herpaa opføres alle inden- og udenlandske Selskaber, Foreninger, Stiftelser og Institutioner, der har Lokale i Ejendommen. Endvidere opføres her de Personer (herunder ogsaa i Udlandet hjemmehørende), der er Ejere eller Medejere af Ejendommen, eller som dér har Butik, Kontor, Værksted eller andet Forretningslokale, alt forsaavidt vedkommende Personer ikke bor i Ejendommen.

Navn	Selskabets eller Foreningens Formaal	Erhvervsvirksomheden	Repræsentant	Bopæl eller Hjemsted
Forhus, Sidehus o. s. v. Etage	For Personer angives tillige Stand og Stilling. For Selskaber o. l. angives tillige Arten (Aktieselskab eller andet Selskab med begrænset Ansvar, Kommanditselskab, Andelselskab, Forbrugsforening, Forsikringsforening, Kreditforening, Hypothekforening, Sparekasse o. l.)	Handels-, Fabriks-, Haandværks-, Bank-, Forsikringsvirksomhed osv. Læge, Sagfører, Entreprenør, Beværter eller Virksomhed med Befordring af Personer og Gods. Ejer eller Medejere af Ejendomme	Der angives Navnet paa de i Udlandet hjemmehørende Selskaber og Personer, der repræsenteres. (Navn og Bopæl)	For Indlandets Vedkommende opgives vedkommende Kommune og den nærmere Adresse i Kommunen. For Udlandets Vedkommende opgives vedkommende Land

**Tillægsskema II.** Herpaa opføres alle indenbys boende Personer, som driver Forretning, Haandværk o. l. i Ejendommen.

Firma Navn	Indehaverens Navn	Forretnings Branche	Telefon Nr.	Privat Bopæl

At samtlige Personer og Selskaber m. v., som har lejet Lejlighed eller Lokaler, bor eller driver Forretning i forannævnte Ejendom, er optaget paa denne Liste, bevidnes.

Aarhus, den 12. 1924.

Ejers Navn: A. Bonde

Ejers Bopæl: Skovvej 63

A. Bonde  
Ejers eller Vicevertens Underskrift.



kninger

1) den midler-  
des faste Bopæl  
e samt Købstad  
nt; for Personer  
ngives vedkom-  
Lands Navn) samt  
en Familie i Ho-  
2, hvortil han  
Endvidere even-  
Bemærkninger

# Mandtals-Skema Nr. 1996

for Befolkningen den 5. November 1924

i Henhold til § 1 i Lov Nr. 57 af 14. Marts 1924 om Folkeregistre, jfr. Indenrigsministeriets Cirkulærer  
af 23. August 1924 og 2. Oktober 1924,

for ovennævnte Ejendom i Aarhus Købstad.

## Regler

- 1) Dette Skema udfyldes eller besørges udfyldt af Ejeren eller Viceværtten eller udfyldes ved Cirkulation blandt Ejendommens Beboere den 5. November 1924.
- 2) Hver Familie opføres for sig paa Skemaet, og saaledes at der lades en Linies Mellemrum aabent mellem hver Familie. En Familie omfatter ogsaa Løgerende, derimod ikke indlogerede Familier, foran og efter hvilke en Linie lades aaben. Selvstændige Husstande paa 1 Person betragtes som „Familie“.
- 3) a) **Personer, der har fast Bopæl i Kommunen**, skal opføres paa Skemaets Hovedliste paa det Sted (Hus, Skib o. s. v.), hvor Bopælen er.  
b) **Personer, der er midlertidigt fraværende** fra den faste Bopæl i Kommunen, opføres paa Hovedlisten, men der sættes i Rubrik 2 et **Frv.**, og i Rubrik 19 angives det Sted, hvor han midlertidigt opholder sig, eventuelt om han er paa Rejse.  
c) **Personer, der er midlertidigt nærværende**, d. v. s. Personer, der Natten mellem den 4. og 5. November har været fraværende fra deres faste Bopæl, men opholdt sig i Husstanden, opføres paa Tillægslisten paa Skemaets Bagside.  
Personer, der Natten mellem den 4. og 5. November **ikke** har haft Natteleje i noget beboet Hus, Folk paa Rejse o. s. v., opføres paa Skemaet for den Familie, det Hotel, Gæstgiversted el. L., hvor de først tager ind den 5. November.
- 4) Skemaets Rubrikker udfyldes som nærmere angivet i Rubrikernes Overskrifter.  
I Rubrikken for Erhvervet (11) maa det iagttages, at **hver enkelts Livsstilling**, Forretning m. m. angives. Det maa tydeligt kunne ses baade hvilket **Fag**, man arbejder i, og hvilken **Stilling**, man indtager i Faget, f. Eks. Bankdirektor—Bankassistent (ikke Direktør eller Assistent alene), Handelsgartner—Herregaardsgartner, Skomagermester—Skomagersvend, Arbejdsmand ved Jordarbejde (ikke Arbejdsmand alene) o. s. fr. Iøvrigt henvises til Rubrikens Overskrift, særligt med Hensyn til Erhvervsangivelsen for dem, der hovedsagelig lever af Formue, Understøttelse o. L. (Rente, Pension m. m.) endvidere for forhenværende Næringsdrivende o. L., der baade maa angive deres forhenværende Livsstilling med vedføjet **forhenværende**, og hvad de nu lever af, samt for **Medhjælpere**. Jævnfør endvidere Hovedlistens Rubrik 13, hvori skal opføres Navnet paa den Virksomhed, Personer uden selvstændig Bedrift arbejder for, med nøjagtig Angivelse af Virksomhedens Art.
- 5) Inden- og udenlandske **Selskaber, Foreninger, Stiftelser, Institutioner** samt de **Personer** (ogsaa i Udlandet hjemmehørende), der helt eller delvis er Ejere eller Medejere af Ejendommen, eller som dér har Forretningslokale, forsaavidt vedkommende Personer **ikke bor** i Ejendommen, opføres paa Tillægsskema I paa **Skemaets Bagside**. Paa Tillægsskema II opføres alle indenbysboende Personer, der driver Forretning, Haandværk o. L. i Ejendommen.
- 6) Hver Liste underskrives af Ejeren eller Viceværtten. Skemaet skal være færdig udfyldt til Afhentning **senest den 8. November**.
- 7) Flere Skemaer vil kunne faas udleverede paa Skattekontoret, Mejlgade 4, 1. Sal, saafremt der paa det tilsendte Skema ikke er tilstrækkelig Plads til alle Ejendommens Beboere.

**Anmærkning.** For Anstalter til offentlig Brug (Hospitaller, Fattighuse, Fængsler, Kaserner o. s. v.) samt Hoteller o. L. udfyldes Skemaerne af Bestyrerne efter samme Regler som for private Ejendomme. Bestyrerens eller Opsynspersonalets særlige Husholdninger skal opføres særskilt, saaledes som det sker med Familier i private Huse (jfr. Rubrik 2).

## Optælling.

(Foretages ved Byraadets Foranstaltning).

Mandkon . . . . .	0	
Kvindekon. . . . .	2	
Ialt. . . . .	2	Personer.

Friv 0 - 0  
Fam 0 - 4







**Tillægsskema I.** Herpaa opføres alle inden- og udenlandske Selskaber, Foreninger, Stiftelser og Institutioner, der har Lokale i Ejendommen. Endvidere opføres her de Personer (herunder ogsaa i Udlandet hjemmehørende), der er Ejere eller Medejere af Ejendommen, eller som dér har Butik, Kontor, Værksted eller andet Forretningslokale, alt forsaavidt vedkommende Personer ikke bor i Ejendommen.

**Tillægsskema II.** Herpaa opføres alle **indenbys boende Personer**, som driver Forretning, Haandværk o. l. i Ejendommen.

At samtlige Personer og Selskaber m. v., som har lejet Lejlighed eller Lokaler, bor eller driver Forretning i forannævnte Ejendom, er optaget paa denne Liste, bevidnes.

Ejerens Bopæl: Storg 65 Karlens

Ejeren eller Viceværtens Underskrift.



Listen afhentes d. \_\_\_\_\_

Husnummer: 67

kninger

es 1) den midler-  
des **faste Bopæl**  
se samt Købstad  
mt; for Personer  
angives vedkom-  
Lands Navn) samt  
den Familie i Ho-  
ik 2, hvortil has  
Endvidere even-  
Bemærkninger

12

# Mandtals-Skema Nr. 1997

for Befolkningen den 5. November 1924

i Henhold til § 1 i Lov Nr. 57 af 14. Marts 1924 om Folkeregistre, jfr. Indenrigsministeriets Cirkulærer  
af 23. August 1924 og 2. Oktober 1924,

for ovennævnte Ejendom i Aarhus Købstad.

## Regler

- 1) Dette Skema udfyldes eller besørges udfyldt af Ejeren eller Viceværtten eller udfyldes ved Cirkulation blandt Ejendommens Beboere den 5. November 1924.
- 2) Hver Familie opføres for sig paa Skemaet, og saaledes at der lades en Linie Mellemrum aabent mellem hver Familie. En Familie omfatter ogsaa Lo-  
gerende, derimod ikke indlogerede Familier, foran og efter hvilke en Linie lades aaben. Selvstændige Husstande paa 1 Person betragtes som „Familie“.
- 3) a) **Personer, der har fast Bopæl i Kommunen**, skal opføres paa Skemaets **Hovedliste** paa det Sted (Hus, Skib o. s. v.), hvor Bopælen er.  
b) **Personer, der er midlertidigt fraværende** fra den faste Bopæl i Kommunen, opføres paa **Hovedlisten**, men der sættes i Rubrik 2 et **Frv.**,  
og i Rubrik 19 angives det Sted, hvor han midlertidigt opholder sig, eventuelt om han er paa Rejse.  
c) **Personer, der er midlertidigt nærværende**, d. v. s. Personer, der Natten mellem den 4. og 5. November har været fraværende fra deres  
faste Bopæl, men opholdt sig i Husstanden, opføres paa **Tillægsskemaets Bogsider**.  
Personer, der Natten mellem den 4. og 5. November **ikke** har haft Natteleje i noget beboet Hus, Folk paa Rejse o. s. v., opføres paa Skemaet for den Familie,  
det Hotel, Gæstgiversted el. l., hvor de først tager ind den 5. November.
- 4) Skemaets Rubrikker udfyldes som nærmere angivet i Rubrikernes Overskrifter.  
I Rubrikken for Erhvervet (11) maa det iagttages, at **hver enkelts Livsstilling**, Forretning m. m. angives. Det maa tydeligt kunne ses baade hvilket **Fag**, man  
arbejder i, og hvilken **Stilling**, man indtager i Faget, f. Eks. Bankdirektor—Bankassistent (ikke Direktør eller Assistent alene), Handelsgartner—Herregaardsgartner,  
Skomagermester—Skomagersvend, Arbejdsmand ved Jordarbejde (ikke Arbejdsmand alene) o. s. fr. Iøvrigt henvises til Rubrikens Overskrift, særligt med Hensyn til  
Erhvervsangivelsen for dem, der hovedsagelig lever af Formue, Understøttelse o. l. (Rente, Pension m. m.) endvidere for forhenværende Næringsdrivende o. l., der baade  
maa angive deres forhenværende Livsstilling med vedføjet **forhenværende**, og hvad de nu lever af, samt for **Medhjælpere**. Jævnfør endvidere Hovedlistens Rubrik 13,  
hvor skal opføres Navnet paa den Virksomhed, Personer uden selvstændig Bedrift arbejder for, med nøjagtig Angivelse af Virksomhedens Art.
- 5) Inden- og udenlandske **Selskaber, Foreninger, Stiftelser, Institutioner** samt de **Personer** (ogsaa i Udlandet hjemmehørende), der helt eller delvis er Ejere  
eller Medejere af Ejendommen, eller som dér har Forretningslokale, forsaavidt vedkommende Personer **ikke** bor i Ejendommen, opføres paa **Tillægsskema I paa**  
**Skemaets Bogsider**. Paa **Tillægsskema II** opføres alle indenbysboende Personer, der driver Forretning, Haandværk o. l. i Ejendommen.
- 6) **Hver Liste underskrives af Ejeren eller Viceværtten**. Skemaet skal være færdig udfyldt til Afhentning **senest den 8. November**.
- 7) **Fleere Skemaer** vil kunne faas udleverede paa **Skattekontoret, Mejlgade 4, 1. Sal**, saafremt der paa det tilsendte Skema ikke er tilstrækkelig Plads til  
alle Ejendommens Beboere.

**Anmærkning.** For Anstalter til offentlig Brug (Hospitaller, Fattighuse, Fængsler, Kaserne o. s. v.) samt Hoteller o. l. udfyldes Skemaerne af Bestyrerne  
efter samme Regler som for private Ejendomme. Bestyrerens eller Opsynspersonalets særlige Husholdninger skal opføres særskilt, saaledes som det sker med Familier  
i private Huse (jfr. Rubrik 2).

## Optælling.

(Foretages ved Byraadets Foranstaltning).

Mandkon . . . . . 0  
Kvindekon. . . . . 3  
Ialt. . . . . 3 Personer.

Fr. 0 - 0  
Navn 0 - 0







### Tillægsskema I.

Endvidere opføres her de **Personer** (herunder ogsaa i Udlandet hjemmehørende), der er Ejere eller Medejere af Ejendommen, eller som der har Butik, Kontor, Værksted eller andet Forretningslokale, *alt forsaavidt* vedkommende Personer *ikke bor* i Ejendommen.

### Tillægsskema II.

Herpaa opfores alle indenbys boende Personer, som driver Forretning, Haandværk o. l. i Ejendommen.

At samtlige Personer og Selskaber m. v., som har lejet Lejlighed eller Lokaler, bor eller driver Forretning i forannævnte Ejendom, er optaget paa denne Liste, bevidnes.

Aarhus, den 5 November 1924.

Elerens, Nave

Elerens, Ronald

Ejerens eller Viceværdens Underskrift

Ejeren eller Vicevejens Underskrift, *Carla Haukbaek*



Listen afhentes d.

## Bemærkninger

opføres 1) den midlertidige faste Bopæl  
adresse samt Købstad  
og Amt; for Personer  
et angives vedkom-  
mede Lands Navn) samt  
paa den Familie i Ho-  
rubrik 2, hvortil han  
fører. Endvidere even-  
dre Bemærkninger

12

## Mandtals-Skema Nr. 1998

for Befolkningen den 5. November 1924

i Henhold til § 1 i Lov Nr. 57 af 14. Marts 1924 om Folkeregistre, jfr. Indenrigsministeriets Cirkulærer  
af 23. August 1924 og 2. Oktober 1924,

for ovennævnte Ejendom i Aarhus Købstad.

## Regler

- 1) Dette Skema udfyldes eller besørgeres udfyldt af Ejeren eller Viceværtten eller udfyldes ved Cirkulation blandt Ejendommens Beboere den 5. November 1924.
- 2) Hver Familie opføres for sig paa Skemaet, og saaledes at der lades en Linie Mellemrum aabent mellem hver Familie. En Familie omfatter ogsaa Lovgerende, derimod ikke indlogerede Familier, foran og efter hvilke en Linie lades aaben. Selvstændige Husstande paa 1 Person betragtes som „Familie“.
- 3) a) **Personer, der har fast Bopæl i Kommunen**, skal opføres paa Skemaets Hovedliste paa det Sted (Hus, Skib o. s. v.), hvor Bopælen er.  
b) **Personer, der er midlertidigt fraværende** fra den faste Bopæl i Kommunen, opføres paa Hovedlisten, men der sættes i Rubrik 2 et **Frv.**, og i Rubrik 19 angives det Sted, hvor han midlertidigt opholder sig, eventuelt om han er paa Rejse.  
c) **Personer, der er midlertidigt nærværende**, d. v. s. Personer, der Natten mellem den 4. og 5. November har været fraværende fra deres faste Bopæl, men opholdt sig i Husstanden, opføres paa Tillægslisten paa Skemaets Bagside.  
Personer, der Natten mellem den 4. og 5. November ikke har haft Natteleje i noget beboet Hus, Folk paa Rejse o. s. v., opføres paa Skemaet for den Familie, det Hotel, Gæstgiversted el. L., hvor de først tager ind den 5. November.
- 4) Skemaets Rubrikker udfyldes som nærmere angivet i Rubrikkernes Overskrifter.  
I Rubrikken for Erhvervet (11) maa det lagttages, at **hver enkelts Livsstilling**, Forretning m. m. angives. Det maa tydeligt kunne ses baade hvilket Fag, man arbejder i, og hvilken **Stilling**, man indtager i Faget, f. Eks. Bankdirektor—Bankassistent (ikke Direktør eller Assistent alene), Handelsgartner—Herregaardsgartner, Skomagermester—Skomagersvend, Arbejdsmand ved Jordarbejde (ikke Arbejdsmand alene) o. s. fr. Iøvrigt henvises til Rubrikkens Overskrift, særligt med Hensyn til Erhvervsangivelsen for dem, der hovedsagelig lever af Formue, Understøttelse o. l., (Rente, Pension m. m.) endvidere for forhenværende Næringsdrivende o. l., der baade hvori skal opføres Navnet paa den Virksomhed, Personer uden selvstændig Bedrift arbejder for, med nøjagtig Angivelse af Virksomhedens Art.
- 5) Inden- og udenlandske **Selskaber, Foreninger, Stiftelser, Institutioner** samt de **Personer** (ogsaa i Udlandet hjemmehørende), der helt eller delvis er Ejere eller Medejere af Ejendommen, eller som dér har Forretningslokale, forsaavidt vedkommende Personer **ikke bor** i Ejendommen, opføres paa **Tillægsskema I paa Skemaets Bagside**. Paa **Tillægsskema II** opføres alle indenbysboende Personer, der driver Forretning, Haandværk o. l. i Ejendommen.
- 6) **Hver Liste underskrives af Ejeren eller Viceværtten**. Skemaet skal være færdig udfyldt til Afhentning **senest den 8. November**.
- 7) Flere Skemaer vil kunne faas udleverede paa Skattekontoret, Mejlgade 4, 1. Sal, saafremt der paa det tilsendte Skema ikke er tilstrækkelig Plads til alle Ejendommens Beboere.

## Anmærkning.

For Anstalter til offentlig Brug (Hospitaller, Fattighuse, Fængsler, Kaserner o. s. v.) samt Hoteller o. l. udfyldes Skemaerne af Bestyrerne efter samme Regler som for private Ejendomme. Bestyrerens eller Opsynspersonalets særlige Husholdninger skal opføres særskilt, saaledes som det sker med Familier i private Huse (jfr. Rubrik 2).

## Optælling.

(Foretages ved Byraadets Foranstaltning).

Mandkon. . . . . 3  
Kvindekon. . . . . 4  
Ialt. . . . . 7 Personer.

Tr. 0-0  
Hav 0-0







### Tillægsskema I.

Endvidere opføres her de **Personer** (herunder ogsaa i Udlandet hjemmehørende), der er Ejere eller Medejere af Ejendommen, eller som dér har Butik, Kontor, Værksted eller andet Forretningslokale, *alt forsaavidt* vedkommende Personer *ikke bor* i Ejendommen.

### Tillægsskema II.

Ejerens eller Viceværtens Underskrift.



Listen afhentes d. \_\_\_\_\_

## Bemærkninger

opføres 1) den midlertidige faste Bopæl  
 adresse samt Købstad  
 og Amt; for Personer  
 et angives vedkom-  
 mende Lands Navn) samt  
 om den Familie i Ho-  
 rubrik 2, hvortil han  
 rer. Endvidere even-  
 dre Bemærkninger

# Mandtals-Skema Nr. 1999

for Befolkningen den 5. November 1924

i Henhold til § 1 i Lov Nr. 57 af 14. Marts 1924 om Folkeregistre, jfr. Indenrigsministeriets Cirkulærer  
 af 23. August 1924 og 2. Oktober 1924,

for ovennævnte Ejendom i Aarhus Købstad.

## Regler

- 1) Dette Skema udfyldes eller besørgeres udfyldt af Ejeren eller Viceværtten eller udfyldes ved Cirkulation blandt Ejendommens Beboere den 5. November 1924.
- 2) Hver Familie opføres for sig paa Skemaet, og saaledes at der lades en Linie Mellemrum aabent mellem hver Familie. En Familie omfatter ogsaa Løgerende, derimod ikke indlogerede Familier, foran og efter hvilke en Linie lades aaben. Selvstændige Husstande paa 1 Person betragtes som „Familie“.
- 3) a) **Personer, der har fast Bopæl i Kommunen**, skal opføres paa Skemaets Hovedliste paa det Sted (Hus, Skib o. s. v.), hvor Bopælen er.  
 b) **Personer, der er midlertidigt fraværende** fra den faste Bopæl i Kommunen, opføres paa Hovedlisten, men der sættes i Rubrik 2 et **Frv.**, og i Rubrik 19 angives det Sted, hvor han midlertidigt opholder sig, eventuelt om han er paa Rejse.  
 c) **Personer, der er midlertidigt nærværende**, d. v. s. Personer, der Natten mellem den 4. og 5. November har været fraværende fra deres faste Bopæl, men opholdt sig i Husstanden, opføres paa Tillægslisten paa Skemaets Bagside.  
 Personer, der Natten mellem den 4. og 5. November **ikke** har haft Natteteleje i noget beboet Hus, Folk paa Rejse o. s. v., opføres paa Skemaet for den Familie, det Hotel, Gæstgiversted el. l., hvor de først tager ind den 5. November.
- 4) Skemaets Rubrikker udfyldes som nærmere angivet i Rubrikernes Overskrifter.  
 I Rubrikken for Erhvervet (11) maa det iagttages, at **hver enkelts Livsstilling**, Forretning m. m. angives. Det maa tydeligt kunne ses baade hvilket **Fag**, man arbejder i, og hvilken **Stilling**, man indtager i Faget, f. Eks. Bankdirektor—Bankassistent (ikke Direktor eller Assistent alene), Handelsgartner—Herregaardsgartner, Skomagermester—Skomagersvend, Arbejdsmand ved Jordarbejde (ikke Arbejdsmand alene) o. s. fr. Iøvrigt henvises til Rubrikkens Overskrift, særligt med Hensyn til Erhvervsangivelsen for dem, der hovedsagelig lever af Formue, Understøttelse o. l., (Rente, Pension m. m.) endvidere for forhenværende Næringsdrivende o. l., der baade maa angive deres forhenværende Livsstilling med vedføjet **forhenværende**, og hvad de nu lever af, samt for **Medhjælpere**. Jævnfør endvidere Hovedlistens Rubrik 13, hvori skal opføres Navnet paa den Virksomhed, Personer uden selvstændig Bedrift arbejder for, med nøjagtig Angivelse af Virksomhedens Art.
- 5) Inden- og udenlandske **Selskaber, Foreninger, Stiftelser, Institutioner** samt de **Personer** (ogsaa i Udlandet hjemmehørende), der helt eller delvis er Ejere eller Medejere af Ejendommen, eller som dér har Forretningslokale, forsaavidt vedkommende Personer **ikke bor** i Ejendommen, opføres paa **Tillægsskema I** paa **Skemaets Bagside**. Paa **Tillægsskema II** opføres alle indenbysboende Personer, der driver Forretning, Haandværk o. l. i Ejendommen.
- 6) **Hver Liste underskrives af Ejeren eller Viceværtten**. Skemaet skal være færdig udfyldt til Afhentning **senest den 8. November**.
- 7) **Fleere Skemaer** vil kunne faas udleverede paa **Skattekontoret, Mejlgade 4, 1. Sal**, saafremt der paa det tilsendte Skema ikke er tilstrækkelig Plads til alle Ejendommens Beboere.

**Anmærkning.** For Anstalter til offentlig Brug (Hospitaler, Fattighuse, Fængsler, Kaserne o. s. v.) samt Hoteller o. l. udfyldes Skemaerne af Bestyrerne efter samme Regler som for private Ejendomme. Bestyrerens eller Opsynspersonalets særlige Husholdninger skal opføres særskilt, saaledes som det sker med Familier i private Huse (jfr. Rubrik 2).

## Optælling.

(Foretages ved Byrådets Foranstaltning).

Mandkon. . . . . 2 Frv. 0 — 0  
 Kvindekon. . . . . 4 mand 0 — 0  
 Ialt. . . . . 6 Personer.



[illegible]



# TILLÆGSLISTE for de af Stedets Beboere, der er midlertidigt nærværende.

1) Forhus (Kølder, Stue osv., for de andre Bygninger, Sidehus osv., følger den samme Orden)	Personernes Navn Ved Børn, endnu uden Navn, sættes „Dreng“ eller „Pige“. (Iøvrigt som Hovedlistens Rubrik 2)	Kønnet Mand- køn (M) Kvind- ekøn (K)	Fødsels- dag	Fødsels- aar	Egteskabs- forhold Ugift (U) Gift (G) Ekskand- eller Ekske- ret (E), Seps- ret (S), Fraskilt (F)	Fødested Der angives: København, Frederiksberg, Købstadens eller Sognets og Amtets Navn. For dem, der er født udenfor det egentlige Danmark, skrives f. Eks. Færøerne, tidl. Dansk Vestindien, Grønland, Island eller vedkommende fremmede Lands Navn	Statsborger- forhold Der angives: Dansk, Tysk, Svensk, Nord- amerikanske Fristater (ikke: „Amerikansk“) o. s. v.	Tros- samfund (Folketir- ken eller Navnet paa det Tros- samfund, mantiholder, eller „uden- for Tros- samfund“; tilhører man en Valgme- nighed, an- gives tillige dennes Navn)	Stilling i Husstanden paa den faste Bopæl Der angives: Husfader, Husmoder, Barn, Slægtning o. l., Medhjæl- per, Logerende Hvis Familien er indlojeret hos en anden Familie paa den faste Bopæl, angives dette særskilt ved Betegnelsen „indlojeret Fa- milie“. For den indlojerede Fa- milies Vedkommende angives des- uden paa sædvanlig Maade: Hus- fader, Husmoder o. s. v.	Erhverv Det maa af den angivne Livsstilling kunne ses, om den paagældende er Principal eller Medhjælper, f. Eks. Muremester, Murersvend, Murerlær- ling o. s. v.	Anmærkninger Herunder anføres 1) den midler- tidigt nærværendes faste Bopæl (nogetagtig Adresse samt Købstad eller Sogn og Amt; for Personer fra Udlandet angives vedkom- mende fremmede Lands Navn) samt 2) Navnet paa den Familie i Ho- vedlistens Rubrik 2, hvortil han eller hun hører. Endvidere even- tuelle andre Bemærkninger
1	2	3	4	5	6	7	8	9	10	11	12
											1)
											2)
											1)
											2)
											1)
											2)
											1)
											2)
											1)
											2)
											1)
											2)
											1)
											2)
											1)
											2)
											1)
											2)

## Tillægsskema I.

Herpaa opføres alle inden- og udenlandske Selskaber, Foreninger, Stiftelser og Institutioner, der har Lokale i Ejendommen. Endvidere opføres her de Personer (herunder ogsaa i Udlandet hjemmehørende), der er Ejere eller Medejere af Ejendommen, eller som dér har Butik, Kontor, Værksted eller andet Forretningslokale, alt forsaavidt vedkommende Personer ikke bor i Ejendommen.

Forhus, Sidehus o. s. v. Etagé	Navn For Personer angives tillige Stand og Stilling. For Selskaber o. l. angives tillige Arten (Aktieselskab eller andet Selskab med begrænset Ansvar, Kommanditselskab, Andelselskab, For- brugsforening, Forsikringsforening, Kredit- forening, Hypothekforening, Sparekasse o. l.)	Selskabets eller Foreningens Formaal	Erhvervsvirksomheden Handels-, Fabriks-, Haandværks-, Bank-, Forsikringsvirksomhed osv. Læge, Sagfører, Entreprenør, Bevæjter eller Virksomhed med Befordring af Personer og Gods. Ejer eller Medejere af Ejendomme	Repræsentant Der angives Navnet paa de i Udlandet hjemmehørende Selskaber og Personer, der repræsenteres. (Navn og Bopæl)	Bopæl eller Hjemsted For Indlandets Vedkommende opgives vedkommende Kommune og den nærmere Adresse i Kom- munen. For Udlandets Vedkom- mende opgives vedkommende Land

## Tillægsskema II.

Herpaa opføres alle indenbys boende Personer, som driver Forretning, Haandværk o. l. i Ejendommen.

Firma Navn	Indehaverens Navn	Forretnings Branche	Telefon Nr.	Privat Bopæl

At samtlige Personer og Selskaber m. v., som har lejet Lejlighed eller Lokaler, bor eller driver Forretning i forannævnte Ejendom, er optaget paa denne Liste, bevidnes.

Aarhus, den 5 November 1924.

Ejers Navn:

A. J. Astrup

Ejers Bopæl:

Shovvej 7.

A. J. Astrup

Ejers eller Viceejers Underskrift.



Listen afhentes d.

Bemærkninger

1) den midlertidige faste Bopæl  
 2) den faste Bopæl  
 3) den midlertidige faste Bopæl  
 4) den faste Bopæl  
 5) den midlertidige faste Bopæl  
 6) den faste Bopæl  
 7) den midlertidige faste Bopæl  
 8) den faste Bopæl  
 9) den midlertidige faste Bopæl  
 10) den faste Bopæl  
 11) den midlertidige faste Bopæl  
 12) den faste Bopæl  
 13) den midlertidige faste Bopæl  
 14) den faste Bopæl  
 15) den midlertidige faste Bopæl  
 16) den faste Bopæl  
 17) den midlertidige faste Bopæl  
 18) den faste Bopæl  
 19) den midlertidige faste Bopæl  
 20) den faste Bopæl  
 21) den midlertidige faste Bopæl  
 22) den faste Bopæl  
 23) den midlertidige faste Bopæl  
 24) den faste Bopæl  
 25) den midlertidige faste Bopæl  
 26) den faste Bopæl  
 27) den midlertidige faste Bopæl  
 28) den faste Bopæl  
 29) den midlertidige faste Bopæl  
 30) den faste Bopæl  
 31) den midlertidige faste Bopæl  
 32) den faste Bopæl  
 33) den midlertidige faste Bopæl  
 34) den faste Bopæl  
 35) den midlertidige faste Bopæl  
 36) den faste Bopæl  
 37) den midlertidige faste Bopæl  
 38) den faste Bopæl  
 39) den midlertidige faste Bopæl  
 40) den faste Bopæl  
 41) den midlertidige faste Bopæl  
 42) den faste Bopæl  
 43) den midlertidige faste Bopæl  
 44) den faste Bopæl  
 45) den midlertidige faste Bopæl  
 46) den faste Bopæl  
 47) den midlertidige faste Bopæl  
 48) den faste Bopæl  
 49) den midlertidige faste Bopæl  
 50) den faste Bopæl  
 51) den midlertidige faste Bopæl  
 52) den faste Bopæl  
 53) den midlertidige faste Bopæl  
 54) den faste Bopæl  
 55) den midlertidige faste Bopæl  
 56) den faste Bopæl  
 57) den midlertidige faste Bopæl  
 58) den faste Bopæl  
 59) den midlertidige faste Bopæl  
 60) den faste Bopæl  
 61) den midlertidige faste Bopæl  
 62) den faste Bopæl  
 63) den midlertidige faste Bopæl  
 64) den faste Bopæl  
 65) den midlertidige faste Bopæl  
 66) den faste Bopæl  
 67) den midlertidige faste Bopæl  
 68) den faste Bopæl  
 69) den midlertidige faste Bopæl  
 70) den faste Bopæl  
 71) den midlertidige faste Bopæl  
 72) den faste Bopæl  
 73) den midlertidige faste Bopæl  
 74) den faste Bopæl  
 75) den midlertidige faste Bopæl  
 76) den faste Bopæl  
 77) den midlertidige faste Bopæl  
 78) den faste Bopæl  
 79) den midlertidige faste Bopæl  
 80) den faste Bopæl  
 81) den midlertidige faste Bopæl  
 82) den faste Bopæl  
 83) den midlertidige faste Bopæl  
 84) den faste Bopæl  
 85) den midlertidige faste Bopæl  
 86) den faste Bopæl  
 87) den midlertidige faste Bopæl  
 88) den faste Bopæl  
 89) den midlertidige faste Bopæl  
 90) den faste Bopæl  
 91) den midlertidige faste Bopæl  
 92) den faste Bopæl  
 93) den midlertidige faste Bopæl  
 94) den faste Bopæl  
 95) den midlertidige faste Bopæl  
 96) den faste Bopæl  
 97) den midlertidige faste Bopæl  
 98) den faste Bopæl  
 99) den midlertidige faste Bopæl  
 100) den faste Bopæl

# Mandtals-Skema Nr. 2000

for Befolkningen den 5. November 1924

i Henhold til § 1 i Lov Nr. 57 af 14. Marts 1924 om Folkeregistre, jfr. Indenrigsministeriets Cirkulærer af 23. August 1924 og 2. Oktober 1924,

for ovennævnte Ejendom i Aarhus Købstad.

## Regler

- 1) Dette Skema udfyldes eller besøres udfyldt af Ejeren eller Viceværtten eller udfyldes ved Cirkulation blandt Ejendommens Beboere den 5. November 1924.
- 2) Hver Familie opføres for sig paa Skemaet, og saaledes at der lades en Linie Mellemrum aabent mellem hver Familie. En Familie omfatter ogsaa Lovgerende, derimod ikke indlogerede Familier, foran og efter hvilke en Linie lades aaben. Selvstændige Husstande paa 1 Person betragtes som „Familie“.
- 3) a) **Personer, der har fast Bopæl i Kommunen**, skal opføres paa Skemaets Hovedliste paa det Sted (Hus, Skib o. s. v.), hvor Bopælen er.  
 b) **Personer, der er midlertidigt fraværende** fra den faste Bopæl i Kommunen, opføres paa Hovedlisten, men der sættes i Rubrik 2 et **Frv.**, og i Rubrik 19 angives det Sted, hvor han midlertidigt opholder sig, eventuelt om han er paa Rejse.  
 c) **Personer, der er midlertidigt nærværende**, d. v. s. Personer, der Natten mellem den 4. og 5. November har været fraværende fra deres faste Bopæl, men opholdt sig i Husstanden, opføres paa Tillægslisten paa Skemaets Bagside.  
 Personer, der Natten mellem den 4. og 5. November ikke har haft Natteleje i noget beboet Hus, Folk paa Rejse o. s. v., opføres paa Skemaet for den Familie, det Hotel, Gæstgiversted el. L., hvor de først tager ind den 5. November.
- 4) Skemaets Rubrikker udfyldes som nærmere angivet i Rubrikernes Overskrifter.  
 I Rubrikken for Erhvervet (11) maa det iagttages, at hver enkelts Livsstilling, Forretning m. m. angives. Det maa tydeligt kunne ses baade hvilket Fag, man arbejder i, og hvilken Stilling, man indtager i Faget, f. Eks. Bankdirektør—Bankassistent (ikke Direktør eller Assistent alene), Handelsgartner—Herregaardsgartner, Skomagermester—Skomagersvend, Arbejdsmand ved Jordarbejde (ikke Arbejdsmand alene) o. s. fr. Iøvrigt henvises til Rubrikens Overskrift, særligt med Hensyn til Erhvervsangivelsen for dem, der hovedsagelig lever af Formue, Understøttelse o. l., (Rente, Pension m. m.) endvidere for forhenværende Næringsdrivende o. l., der baade maa angive deres forhenværende Livsstilling med vedføjet forhenværende, og hvad de nu lever af, samt for Medhjælpere. Jævnfør endvidere Hovedlistens Rubrik 13, hvori skal opføres Navnet paa den Virksomhed, Personer uden selvstændig Bedrift arbejder for, med nøjagtig Angivelse af Virksomhedens Art.
- 5) Inden- og udenlandske Selskaber, Foreninger, Stiftelser, Institutioner samt de Personer (ogsaa i Udlandet hjemmehørende), der helt eller delvis er Ejere eller Medejere af Ejendommen, eller som dér har Forretningslokale, forsaavidt vedkommende Personer ikke bor i Ejendommen, opføres paa Tillægsskema I paa Skemaets Bagside. Paa Tillægsskema II opføres alle indenbysboende Personer, der driver Forretning, Haandværk o. l. i Ejendommen.
- 6) Hver Liste underskrives af Ejeren eller Viceværtten. Skemaet skal være færdig udfyldt til Afhentning senest den 8. November.
- 7) Flere Skemaer vil kunne faas udlivered paa Skattekontoret, Mejlgade 4, 1. Sal, saafremt der paa det tilsendte Skema ikke er tilstrækkelig Plads til alle Ejendommens Beboere.

**Anmærkning.** For Anstalter til offentlig Brug (Hospitalet, Fattighuse, Fængsler, Kaserne o. s. v.) samt Hoteller o. l. udfyldes Skemaerne af Bestyrerne efter samme Regler som for private Ejendomme. Bestyrerens eller Opsynspersonalets særlige Husholdninger skal opføres særskilt, saaledes som det sker med Familier i private Huse (jfr. Rubrik 2).

## Optælling.

(Foretages ved Byrådets Foranstaltning).

Mandkon. . . . . 2 Fr. 0 - 0  
 Kvindekon. . . . . 3 Nov 0 - 0  
 Ialt. . . . . 5 Personer.



[illegible]



## Lister

17

Herpaa opføres alle inden- og udenlandske Selskaber, Foreninger, Stiftelser og Institutioner, der har Lokale i Ejendommen. Endvidere opføres her de Personer (herunder ogsaa i Udlandet hjemmehørende), der er Ejere eller Medejere af Ejendommen, eller som dér har Butik, Kontor, Værksted eller andet Forretningslokale, alt forsaavidt vedkommende Personer ikke bor i Ejendommen.



Till

Herpaa opføres alle indenbys boende Personer, som driver Forretning, Haandværk o. l. i Ejendommen.

At samtlige Personer og Selskaber m. v., som har lejet Lejlighed eller Lokaler, bor eller driver Forretning i forannævnte Ejendom, er optaget paa denne Liste, bevidnes.

1924.

Shore 73

Ejerens eller Viceværtens Underskrift.



Listen afhentes d.

rkninger

res 1) den midler-  
endes **faste Bopæl**  
se samt Købstad  
Amt; for Personer  
angives vedkom-  
te Lands(Navn) samt  
den Familie i Ho-  
rik 2, hvortil han  
Endvidere even-  
Bemærkninger

12

# Mandtals-Skema Nr. 2001

for Befolkningen den 5. November 1924

i Henhold til § 1 i Lov Nr. 57 af 14. Marts 1924 om Folkeregistre, jfr. Indenrigsministeriets Cirkulærer  
af 23. August 1924 og 2. Oktober 1924,

for ovennævnte Ejendom i Aarhus Købstad.

## Regler

- 1) Dette Skema udfyldes eller besørges udfyldt af Ejeren eller Viceværtten eller udfyldes ved Cirkulation blandt Ejendommens Beboere den 5. November 1924.
- 2) Hver Familie opføres for sig paa Skemaet, og saaledes lades en Linies Mellemrum aabent mellem hver Familie. En Familie omfatter ogsaa Lo-gerende, derimod ikke indlogerede Familier, foran og efter hvilte. Selvstændige Husstande paa 1 Person betragtes som „Familie“.
- 3) a) **Personer, der har fast Bopæl i Kommune** opføres paa Skemaets Hovedliste paa det Sted (Hus, Skib o. s. v.), hvor Bopælen er.  
b) **Personer, der er midlertidigt fraværende** opføres paa Hovedlisten, men der sættes i Rubrik 2 et **Frv.**, og i Rubrik 19 angives det Sted, hvor han midlertidigt opholder sig.  
c) **Personer, der er midlertidigt nærværende** opføres paa Hovedlisten, men der sættes i Rubrik 2 et **Frv.**, og i Rubrik 19 angives det Sted, hvor han midlertidigt opholder sig.
- 4) Skemaets Rubrikker udfyldes som nærmere angivet i Rubrikkernes Overskrifter. I Rubrikken for Erhvervet (II) maa det iagttages, at hver enkelts Livsstilling, Forretning, Arbejde, og hvilken Stilling, man indtager i Faget, f. Eks. Bankdirektør—Bankassistent (ikke Dyr), Skomagermester—Skomagersvend, Arbejdsmand ved Jordarbejde (ikke Arbejdsmand alene) o. s. fr. Iøvrigt henvises til Erhvervsangivelsen for dem, der hovedsagelig lever af Formue, Understøttelse o. l. (Rente, Pension m. m.) endvidere for dem, der lever af Medhjælperarbejde. I Rubrikken for Medhjælperarbejde maa angives deres forhenværende Livsstilling med vedføjet forhenværende, og hvad de nu lever af, samt for Medhjælperarbejde. I Rubrikken for Medhjælperarbejde maa angives deres forhenværende Livsstilling med vedføjet forhenværende, og hvad de nu lever af, samt for Medhjælperarbejde.
- 5) Inden- og udenlandske Selskaber, Foreninger, Stiftelser, Institutioner samt de Personer (ogsaa i Udlandet hjemmehørende), der helt eller delvis ejer eller Medejere af Ejendommen, eller som der har Forretningslokale, forsaavidt vedkommende Personer ikke bor i Ejendommen, opføres paa Tillægsskema II. I Rubrikken for Tillægsskema II opføres alle indenbysboende Personer, der driver Forretning, Haandværk o. l. i Ejendommen.
- 6) Hver Liste underskrives af Ejeren eller Viceværtten. Skemaet skal være færdig udfyldt til Afhentning senest den 8. November.
- 7) Flere Skemaer vil kunne faas udleverede paa Skattekontoret, Mejlgade 4, 1. Sal, saafremt der paa det tilsendte Skema ikke er tilstrækkelig Plads til alle Ejendommens Beboere.

### Anmærkning.

For Anstalter til offentlig Brug (Hospitaler, Fattighuse, Fængsler, Kaserne o. s. v.) samt Hoteller o. l. udfyldes Skemaerne af Bestyrerne efter samme Regler som for private Ejendomme. Bestyrerens eller Opsynspersonalets særlige Husholdninger skal opføres særskilt, saaledes som det sker med Familier i private Huse (jfr. Rubrik 2).

### Optælling.

(Foretages ved Byrådets Foranstaltning).

Mandkon . . . . . 2 Frv. 0 - 0  
Kvindekon. . . . . 2 Navn 0 - 0  
Ialt. . . . . 4 Personer.







Mand

Listen

**Tillægsskema I.** Herpaa opføres alle inden- og udenlandske Selskaber, Foreninger, Stiftelser og Institutioner, der har Lokale i Ejendommen. Endvidere opføres her de Personer (herunder ogsaa i Udlandet hjemmehørende), der er Ejere eller Medejere af Ejendommen, eller som dér har Butik, Kontor, Værksted eller andet Forretningslokale, alt forsaavidt vedkommende Personer ikke bor i Ejendommen.

**Tillægsskema II.** Herpaa opføres alle indenbys boende Personer, som driver Forretning, Haandværk o. l. i Ejendommen.

At samtlige Personer og Selskaber m. v., som har lejet Lejlighed eller Lokaler, bor eller driver Forretning i forannævnte Ejendom, er optaget paa denne Liste, bevidnes.

Ejerenes Navn: *Niels Kaimose* Ejerenes Bopæl: *Skovsien 78-*

Ejrens eller Viceværtens Underskrift.



Listen afhentes d.

## Bemærkninger

1) den midlertidige faste Bopæl  
2) den midlertidige faste Bopæl  
3) den midlertidige faste Bopæl  
4) den midlertidige faste Bopæl  
5) den midlertidige faste Bopæl  
6) den midlertidige faste Bopæl  
7) den midlertidige faste Bopæl  
8) den midlertidige faste Bopæl  
9) den midlertidige faste Bopæl  
10) den midlertidige faste Bopæl  
11) den midlertidige faste Bopæl  
12) den midlertidige faste Bopæl  
13) den midlertidige faste Bopæl  
14) den midlertidige faste Bopæl  
15) den midlertidige faste Bopæl  
16) den midlertidige faste Bopæl  
17) den midlertidige faste Bopæl  
18) den midlertidige faste Bopæl  
19) den midlertidige faste Bopæl  
20) den midlertidige faste Bopæl  
21) den midlertidige faste Bopæl  
22) den midlertidige faste Bopæl  
23) den midlertidige faste Bopæl  
24) den midlertidige faste Bopæl  
25) den midlertidige faste Bopæl  
26) den midlertidige faste Bopæl  
27) den midlertidige faste Bopæl  
28) den midlertidige faste Bopæl  
29) den midlertidige faste Bopæl  
30) den midlertidige faste Bopæl  
31) den midlertidige faste Bopæl  
32) den midlertidige faste Bopæl  
33) den midlertidige faste Bopæl  
34) den midlertidige faste Bopæl  
35) den midlertidige faste Bopæl  
36) den midlertidige faste Bopæl  
37) den midlertidige faste Bopæl  
38) den midlertidige faste Bopæl  
39) den midlertidige faste Bopæl  
40) den midlertidige faste Bopæl  
41) den midlertidige faste Bopæl  
42) den midlertidige faste Bopæl  
43) den midlertidige faste Bopæl  
44) den midlertidige faste Bopæl  
45) den midlertidige faste Bopæl  
46) den midlertidige faste Bopæl  
47) den midlertidige faste Bopæl  
48) den midlertidige faste Bopæl  
49) den midlertidige faste Bopæl  
50) den midlertidige faste Bopæl  
51) den midlertidige faste Bopæl  
52) den midlertidige faste Bopæl  
53) den midlertidige faste Bopæl  
54) den midlertidige faste Bopæl  
55) den midlertidige faste Bopæl  
56) den midlertidige faste Bopæl  
57) den midlertidige faste Bopæl  
58) den midlertidige faste Bopæl  
59) den midlertidige faste Bopæl  
60) den midlertidige faste Bopæl  
61) den midlertidige faste Bopæl  
62) den midlertidige faste Bopæl  
63) den midlertidige faste Bopæl  
64) den midlertidige faste Bopæl  
65) den midlertidige faste Bopæl  
66) den midlertidige faste Bopæl  
67) den midlertidige faste Bopæl  
68) den midlertidige faste Bopæl  
69) den midlertidige faste Bopæl  
70) den midlertidige faste Bopæl  
71) den midlertidige faste Bopæl  
72) den midlertidige faste Bopæl  
73) den midlertidige faste Bopæl  
74) den midlertidige faste Bopæl  
75) den midlertidige faste Bopæl  
76) den midlertidige faste Bopæl  
77) den midlertidige faste Bopæl  
78) den midlertidige faste Bopæl  
79) den midlertidige faste Bopæl  
80) den midlertidige faste Bopæl  
81) den midlertidige faste Bopæl  
82) den midlertidige faste Bopæl  
83) den midlertidige faste Bopæl  
84) den midlertidige faste Bopæl  
85) den midlertidige faste Bopæl  
86) den midlertidige faste Bopæl  
87) den midlertidige faste Bopæl  
88) den midlertidige faste Bopæl  
89) den midlertidige faste Bopæl  
90) den midlertidige faste Bopæl  
91) den midlertidige faste Bopæl  
92) den midlertidige faste Bopæl  
93) den midlertidige faste Bopæl  
94) den midlertidige faste Bopæl  
95) den midlertidige faste Bopæl  
96) den midlertidige faste Bopæl  
97) den midlertidige faste Bopæl  
98) den midlertidige faste Bopæl  
99) den midlertidige faste Bopæl  
100) den midlertidige faste Bopæl

## Mandtals-Skema Nr. 2002

for Befolkningen den 5. November 1924

i Henhold til § 1 i Lov Nr. 57 af 14. Marts 1924 om Folkeregistre, jfr. Indenrigsministeriets Cirkulærer  
af 23. August 1924 og 2. Oktober 1924,

for ovennævnte Ejendom i Aarhus Købstad.

## Regler

- 1) Dette Skema udfyldes eller besørges udfyldt af Ejeren eller Viceværtten eller udfyldes ved Cirkulation blandt Ejendommens Beboere den 5. November 1924.
- 2) Hver Familie opføres for sig paa Skemaet, og saaledes at der lades en Linies Mellemrum aabent mellem hver Familie. En Familie omfatter ogsaa Løgerende, derimod ikke indlogerede Familier, foran og efter hvilke en Linie lades aaben. Selvstændige Husstande paa 1 Person betragtes som „Familie“.
- 3) a) **Personer, der har fast Bopæl i Kommunen**, skal opføres paa Skemaets Hovedliste paa det Sted (Hus, Skib o. s. v.), hvor Bopælen er.  
b) **Personer, der er midlertidigt fraværende** fra den faste Bopæl i Kommunen, opføres paa Hovedlisten, men der sættes i Rubrik 2 et **Frv.**, og i Rubrik 19 angives det Sted, hvor han midlertidigt opholder sig, eventuelt om han er paa Rejse.  
c) **Personer, der er midlertidigt nærværende**, d. v. s. Personer, der Natten mellem den 4. og 5. November har været fraværende fra deres faste Bopæl, men opholdt sig i Husstanden, opføres paa Tillægslisten paa Skemaets Bagside.  
Personer, der Natten mellem den 4. og 5. November **ikke** har haft Natteleje i noget beboet Hus, Folk paa Rejse o. s. v., opføres paa Skemaet for den Familie, det Hotel, Gæstgiversted el. l., hvor de først tager ind den 5. November.
- 4) Skemaets Rubrikker udfyldes som nærmere angivet i Rubrikkernes Overskrifter.  
I Rubrikken for Erhvervet (11) maa det iagttages, at **hver enkelts Livsstilling**, Forretning m. m. angives. Det maa tydeligt kunne ses baade hvilket **Fag**, man arbejder i, og hvilken **Stilling**, man indtager i Faget, f. Eks. Bankdirektør—Bankassistent (ikke Direktør eller Assistent alene), Handelsgartner—Herregaardsgartner, Skomagermester—Skomagersvend, Arbejdsmand ved Jordarbejde (ikke Arbejdsmand alene) o. s. fr. Iøvrigt henvises til Rubrikkens Overskrift, særligt med Hensyn til Erhvervsangivelsen for dem, der hovedsagelig lever af Formue, Understøttelse o. l. (Rente, Pension m. m.) endvidere for forhenværende Næringsdrivende o. l. der baade maa angive deres forhenværende Livsstilling med vedføjet **forhenværende**, og hvad de nu lever af, samt for **Medhjælpere**. Jævnfør endvidere Hovedlistens Rubrik 13, hvori skal opføres Navnet paa den Virksomhed, Personer uden selvstændig Bedrift arbejder for, med nøjagtig Angivelse af Virksomhedens Art.
- 5) Inden- og udenlandske **Selskaber, Foreninger, Stiftelser, Institutioner** samt de **Personer** (ogsaa i Udlandet hjemmehørende), der helt eller delvis er Ejere eller Medejere af Ejendommen, eller som der har Forretningslokale, forsaavidt vedkommende Personer **ikke bor** i Ejendommen, opføres paa **Tillægsskema I** paa **Skemaets Bagside**. Paa **Tillægsskema II** opføres alle indenbysboende Personer, der driver Forretning, Haandværk o. l. i Ejendommen.
- 6) Hver Liste underskrives af Ejeren eller Viceværtten. Skemaet skal være færdig udfyldt til Afhentning **senest den 8. November**.
- 7) Flere Skemaer vil kunne faas udleverede paa Skattekontoret, Mejlgade 4, 1. Sal, saafremt der paa det tilsendte Skema ikke er tilstrækkelig Plads til alle Ejendommens Beboere.

## Anmærkning.

For Anstalter til offentlig Brug (Hospitaler, Fattighuse, Fængsler, Kaserner o. s. v.) samt Hoteller o. l. udfyldes Skemaerne af Bestyrelse efter samme Regler som for private Ejendomme. Bestyrelsens eller Opsynspersonalets særlige Husholdninger skal opføres særskilt, saaledes som det sker med Familier i private Huse (jfr. Rubrik 2).

## Optælling.

(Foretages ved Byraadets Foranstaltning).

Mandkon . . . . .

Kvindekon. . . . .

Ialt. . . . .

Personer.

Fr 0 - 0  
han 0 - 0

4



1) Forhus (Kælder, Stue osv.); for de andre bygninger, Sidehus osv., følger den samme Orden)		Samtlige Personers fulde Navn. Ved Børn, endnu uden Navn, sættes „Dreng“ eller „Pige“.		Køn	Fødselsdag	Fødselsaar	Fødested Der angives: København, Frederiksberg, Købstadens eller Sognets og Amtets Navn For dem, der er født udenfor det egentlige Danmark, skrives f. Eks. Færeværne, tidl. Dansk Vestindien, Grønland, Island eller vedkommende fremmede Lands Navn	Statsborgerforhold Der angives: Dansk, Tysk, Svensk, Nordamerikansk, Fristater (ikke: „Amerikansk“) osv.	Trossamfund (Folkekirken eller Navnet paa det Trossamfund, man tilhører, eller „udenfor Trossamfund“; tilhører man en Valgmæssighed, angives tillige dennes Navn)	Stilling i Husstanden Der angives: Husfader, Husmoder, Barn, Adoptivbarn, Plejebarn, Slægtsning o. l.; Medhjælper, Løgerende Hvis Familien er indlojeret hos en anden Familie, angives dette særskilt ved Beggeledene „Indlojeret Familie“. For den indlojerende Families Vedkommende anføres desuden paa særskilt Maade: Husfader, Husmoder osv.	Erhverv Det maa af den angivne Livsstilling kunne ses, om den paagældende er Principal eller Medhjælper, f. Eks. Murermester, Murersvend, Murerlærling osv. For Enker og gifte Kvinder med særligt Erhverv opføres dette	Telefon-Nr.	Nærmere Oplysninger om Erhvervsvirksomheden: For selvstændige Erhvervsdrivende (Mestre og Principaler) anføres Forretningens Art og Forretningsstedet. For Indehavere af eller Deltagere i et Firma tillige Firmaets Navn. For lønnede Medhjælpere Arbejdsstedet (Arbejdsgiverens Navn og Adresse) (For de Børn, der den 1. Januar 1925 vil være under 15 Aar, anføres „egne Midler“, for saa vidt de har sandanne til eget Underhold)	Husleje af Beboelseslejligheden samt Antal Værelser. Lofts- og Pigeværelse medregnes ikke. Denne Rubrik udfyldes af Ejeren eller Viceværtten personlig.	Fast Bopæl den 1. November 1923. (her angives: København, Frederiksberg, Købstadens eller Sognets og Amtets Navn, samt, hvis saadant findes, tillige Gadenavn og Nr. For Personer fra Udlandet angives vedkommende fremmede Lands Navn)	Tilflyttet Kommunen Der angives alene sidste Tilflytning indenfor de sidste 5 Aar.		Hvor undervises de paa denne Liste opførte Børn mellem 6 og 14 Aar? Gaar de i en offentlig Skole, maa dennes Navn anføres. Gaar de i Privatskole, anføres Bestyrerens Navn. Hvis Børn over 7 Aar ikke søger Skole, maa Grunden hertil anføres.	Der skal anføres: 1) Blind eller svag-sigtet, 2) Svag eller fuldstændig døv, 3) Svag eller fuldstændig sindssyg, 4) Svag eller fuldstændig fornuftsløs, 5) Svag eller fuldstændig fysisk eller psykisk syg, 6) Svag eller fuldstændig fysisk eller psykisk handicappet, 7) Svag eller fuldstændig fysisk eller psykisk anderledes, 8) Svag eller fuldstændig fysisk eller psykisk anderledes, 9) Svag eller fuldstændig fysisk eller psykisk anderledes, 10) Svag eller fuldstændig fysisk eller psykisk anderledes, 11) Svag eller fuldstændig fysisk eller psykisk anderledes, 12) Svag eller fuldstændig fysisk eller psykisk anderledes, 13) Svag eller fuldstændig fysisk eller psykisk anderledes, 14) Svag eller fuldstændig fysisk eller psykisk anderledes, 15) Svag eller fuldstændig fysisk eller psykisk anderledes, 16) Svag eller fuldstændig fysisk eller psykisk anderledes, 17) Svag eller fuldstændig fysisk eller psykisk anderledes, 18) Svag eller fuldstændig fysisk eller psykisk anderledes, 19) Svag eller fuldstændig fysisk eller psykisk anderledes, 20) Svag eller fuldstændig fysisk eller psykisk anderledes, 21) Svag eller fuldstændig fysisk eller psykisk anderledes, 22) Svag eller fuldstændig fysisk eller psykisk anderledes, 23) Svag eller fuldstændig fysisk eller psykisk anderledes, 24) Svag eller fuldstændig fysisk eller psykisk anderledes, 25) Svag eller fuldstændig fysisk eller psykisk anderledes, 26) Svag eller fuldstændig fysisk eller psykisk anderledes, 27) Svag eller fuldstændig fysisk eller psykisk anderledes, 28) Svag eller fuldstændig fysisk eller psykisk anderledes, 29) Svag eller fuldstændig fysisk eller psykisk anderledes, 30) Svag eller fuldstændig fysisk eller psykisk anderledes, 31) Svag eller fuldstændig fysisk eller psykisk anderledes, 32) Svag eller fuldstændig fysisk eller psykisk anderledes, 33) Svag eller fuldstændig fysisk eller psykisk anderledes, 34) Svag eller fuldstændig fysisk eller psykisk anderledes, 35) Svag eller fuldstændig fysisk eller psykisk anderledes, 36) Svag eller fuldstændig fysisk eller psykisk anderledes, 37) Svag eller fuldstændig fysisk eller psykisk anderledes, 38) Svag eller fuldstændig fysisk eller psykisk anderledes, 39) Svag eller fuldstændig fysisk eller psykisk anderledes, 40) Svag eller fuldstændig fysisk eller psykisk anderledes, 41) Svag eller fuldstændig fysisk eller psykisk anderledes, 42) Svag eller fuldstændig fysisk eller psykisk anderledes, 43) Svag eller fuldstændig fysisk eller psykisk anderledes, 44) Svag eller fuldstændig fysisk eller psykisk anderledes, 45) Svag eller fuldstændig fysisk eller psykisk anderledes, 46) Svag eller fuldstændig fysisk eller psykisk anderledes, 47) Svag eller fuldstændig fysisk eller psykisk anderledes, 48) Svag eller fuldstændig fysisk eller psykisk anderledes, 49) Svag eller fuldstændig fysisk eller psykisk anderledes, 50) Svag eller fuldstændig fysisk eller psykisk anderledes, 51) Svag eller fuldstændig fysisk eller psykisk anderledes, 52) Svag eller fuldstændig fysisk eller psykisk anderledes, 53) Svag eller fuldstændig fysisk eller psykisk anderledes, 54) Svag eller fuldstændig fysisk eller psykisk anderledes, 55) Svag eller fuldstændig fysisk eller psykisk anderledes, 56) Svag eller fuldstændig fysisk eller psykisk anderledes, 57) Svag eller fuldstændig fysisk eller psykisk anderledes, 58) Svag eller fuldstændig fysisk eller psykisk anderledes, 59) Svag eller fuldstændig fysisk eller psykisk anderledes, 60) Svag eller fuldstændig fysisk eller psykisk anderledes, 61) Svag eller fuldstændig fysisk eller psykisk anderledes, 62) Svag eller fuldstændig fysisk eller psykisk anderledes, 63) Svag eller fuldstændig fysisk eller psykisk anderledes, 64) Svag eller fuldstændig fysisk eller psykisk anderledes, 65) Svag eller fuldstændig fysisk eller psykisk anderledes, 66) Svag eller fuldstændig fysisk eller psykisk anderledes, 67) Svag eller fuldstændig fysisk eller psykisk anderledes, 68) Svag eller fuldstændig fysisk eller psykisk anderledes, 69) Svag eller fuldstændig fysisk eller psykisk anderledes, 70) Svag eller fuldstændig fysisk eller psykisk anderledes, 71) Svag eller fuldstændig fysisk eller psykisk anderledes, 72) Svag eller fuldstændig fysisk eller psykisk anderledes, 73) Svag eller fuldstændig fysisk eller psykisk anderledes, 74) Svag eller fuldstændig fysisk eller psykisk anderledes, 75) Svag eller fuldstændig fysisk eller psykisk anderledes, 76) Svag eller fuldstændig fysisk eller psykisk anderledes, 77) Svag eller fuldstændig fysisk eller psykisk anderledes, 78) Svag eller fuldstændig fysisk eller psykisk anderledes, 79) Svag eller fuldstændig fysisk eller psykisk anderledes, 80) Svag eller fuldstændig fysisk eller psykisk anderledes, 81) Svag eller fuldstændig fysisk eller psykisk anderledes, 82) Svag eller fuldstændig fysisk eller psykisk anderledes, 83) Svag eller fuldstændig fysisk eller psykisk anderledes, 84) Svag eller fuldstændig fysisk eller psykisk anderledes, 85) Svag eller fuldstændig fysisk eller psykisk anderledes, 86) Svag eller fuldstændig fysisk eller psykisk anderledes, 87) Svag eller fuldstændig fysisk eller psykisk anderledes, 88) Svag eller fuldstændig fysisk eller psykisk anderledes, 89) Svag eller fuldstændig fysisk eller psykisk anderledes, 90) Svag eller fuldstændig fysisk eller psykisk anderledes, 91) Svag eller fuldstændig fysisk eller psykisk anderledes, 92) Svag eller fuldstændig fysisk eller psykisk anderledes, 93) Svag eller fuldstændig fysisk eller psykisk anderledes, 94) Svag eller fuldstændig fysisk eller psykisk anderledes, 95) Svag eller fuldstændig fysisk eller psykisk anderledes, 96) Svag eller fuldstændig fysisk eller psykisk anderledes, 97) Svag eller fuldstændig fysisk eller psykisk anderledes, 98) Svag eller fuldstændig fysisk eller psykisk anderledes, 99) Svag eller fuldstændig fysisk eller psykisk anderledes, 100) Svag eller fuldstændig fysisk eller psykisk anderledes, 101) Svag eller fuldstændig fysisk eller psykisk anderledes, 102) Svag eller fuldstændig fysisk eller psykisk anderledes, 103) Svag eller fuldstændig fysisk eller psykisk anderledes, 104) Svag eller fuldstændig fysisk eller psykisk anderledes, 105) Svag eller fuldstændig fysisk eller psykisk anderledes, 106) Svag eller fuldstændig fysisk eller psykisk anderledes, 107) Svag eller fuldstændig fysisk eller psykisk anderledes, 108) Svag eller fuldstændig fysisk eller psykisk anderledes, 109) Svag eller fuldstændig fysisk eller psykisk anderledes, 110) Svag eller fuldstændig fysisk eller psykisk anderledes, 111) Svag eller fuldstændig fysisk eller psykisk anderledes, 112) Svag eller fuldstændig fysisk eller psykisk anderledes, 113) Svag eller fuldstændig fysisk eller psykisk anderledes, 114) Svag eller fuldstændig fysisk eller psykisk anderledes, 115) Svag eller fuldstændig fysisk eller psykisk anderledes, 116) Svag eller fuldstændig fysisk eller psykisk anderledes, 117) Svag eller fuldstændig fysisk eller psykisk anderledes, 118) Svag eller fuldstændig fysisk eller psykisk anderledes, 119) Svag eller fuldstændig fysisk eller psykisk anderledes, 120) Svag eller fuldstændig fysisk eller psykisk anderledes, 121) Svag eller fuldstændig fysisk eller psykisk anderledes, 122) Svag eller fuldstændig fysisk eller psykisk anderledes, 123) Svag eller fuldstændig fysisk eller psykisk anderledes, 124) Svag eller fuldstændig fysisk eller psykisk anderledes, 125) Svag eller fuldstændig fysisk eller psykisk anderledes, 126) Svag eller fuldstændig fysisk eller psykisk anderledes, 127) Svag eller fuldstændig fysisk eller psykisk anderledes, 128) Svag eller fuldstændig fysisk eller psykisk anderledes, 129) Svag eller fuldstændig fysisk eller psykisk anderledes, 130) Svag eller fuldstændig fysisk eller psykisk anderledes, 131) Svag eller fuldstændig fysisk eller psykisk anderledes, 132) Svag eller fuldstændig fysisk eller psykisk anderledes, 133) Svag eller fuldstændig fysisk eller psykisk anderledes, 134) Svag eller fuldstændig fysisk eller psykisk anderledes, 135) Svag eller fuldstændig fysisk eller psykisk anderledes, 136) Svag eller fuldstændig fysisk eller psykisk anderledes, 137) Svag eller fuldstændig fysisk eller psykisk anderledes, 138) Svag eller fuldstændig fysisk eller psykisk anderledes, 139) Svag eller fuldstændig fysisk eller psykisk anderledes, 140) Svag eller fuldstændig fysisk eller psykisk anderledes, 141) Svag eller fuldstændig fysisk eller psykisk anderledes, 142) Svag eller fuldstændig fysisk eller psykisk anderledes, 143) Svag eller fuldstændig fysisk eller psykisk anderledes, 144) Svag eller fuldstændig fysisk eller psykisk anderledes, 145) Svag eller fuldstændig fysisk eller psykisk anderledes, 146) Svag eller fuldstændig fysisk eller psykisk anderledes, 147) Svag eller fuldstændig fysisk eller psykisk anderledes, 148) Svag eller fuldstændig fysisk eller psykisk anderledes, 149) Svag eller fuldstændig fysisk eller psykisk anderledes, 150) Svag eller fuldstændig fysisk eller psykisk anderledes, 151) Svag eller fuldstændig fysisk eller psykisk anderledes, 152) Svag eller fuldstændig fysisk eller psykisk anderledes, 153) Svag eller fuldstændig fysisk eller psykisk anderledes, 154) Svag eller fuldstændig fysisk eller psykisk anderledes, 155) Svag eller fuldstændig fysisk eller psykisk anderledes, 156) Svag eller fuldstændig fysisk eller psykisk anderledes, 157) Svag eller fuldstændig fysisk eller psykisk anderledes, 158) Svag eller fuldstændig fysisk eller psykisk anderledes, 159) Svag eller fuldstændig fysisk eller psykisk anderledes, 160) Svag eller fuldstændig fysisk eller psykisk anderledes, 161) Svag eller fuldstændig fysisk eller psykisk anderledes, 162) Svag eller fuldstændig fysisk eller psykisk anderledes, 163) Svag eller fuldstændig fysisk eller psykisk anderledes, 164) Svag eller fuldstændig fysisk eller psykisk anderledes, 165) Svag eller
---	--	---	--	-----	------------	------------	--	--	--	--	--	-------------	--	---	--	---	--	---	--



Mano

Listen

**Tillægsskema I.** Herpaa opføres alle inden- og udenlandske Selskaber, Foreninger, Stiftelser og Institutioner, der har Lokale i Ejendommen. Endvidere opføres her de Personer (herunder ogsaa i Udlandet hjemmehørende), der er Ejere eller Medejere af Ejendommen, eller som dér har Butik, Kontor, Værksted eller andet Forretningslokale, alt forsaavidt vedkommende Personer ikke bor i Ejendommen.

**Tillægsskema II.** Herpaa opføres alle indenbys boende Personer, som driver Forretning, Haandværk o. l. i Ejendommen.

At samtlige Personer og Selskaber m. v., som har lejet Lejlighed eller Lokaler, bor eller driver Forretning i forannævnte Ejendom, er optaget paa denne Liste, bevidnes.

1924.

Ejersens Navn:

Eijerens Bopael:

Ejeren eller Viceværtens Underskrift.



Listen afhentes d.

## erklæringer

1) den midlertidige faste Bopæl  
2) den midlertidige faste Bopæl  
3) den midlertidige faste Bopæl  
4) den midlertidige faste Bopæl  
5) den midlertidige faste Bopæl  
6) den midlertidige faste Bopæl  
7) den midlertidige faste Bopæl  
8) den midlertidige faste Bopæl  
9) den midlertidige faste Bopæl  
10) den midlertidige faste Bopæl  
11) den midlertidige faste Bopæl  
12) den midlertidige faste Bopæl  
13) den midlertidige faste Bopæl  
14) den midlertidige faste Bopæl  
15) den midlertidige faste Bopæl  
16) den midlertidige faste Bopæl  
17) den midlertidige faste Bopæl  
18) den midlertidige faste Bopæl  
19) den midlertidige faste Bopæl  
20) den midlertidige faste Bopæl  
21) den midlertidige faste Bopæl  
22) den midlertidige faste Bopæl  
23) den midlertidige faste Bopæl  
24) den midlertidige faste Bopæl  
25) den midlertidige faste Bopæl  
26) den midlertidige faste Bopæl  
27) den midlertidige faste Bopæl  
28) den midlertidige faste Bopæl  
29) den midlertidige faste Bopæl  
30) den midlertidige faste Bopæl  
31) den midlertidige faste Bopæl  
32) den midlertidige faste Bopæl  
33) den midlertidige faste Bopæl  
34) den midlertidige faste Bopæl  
35) den midlertidige faste Bopæl  
36) den midlertidige faste Bopæl  
37) den midlertidige faste Bopæl  
38) den midlertidige faste Bopæl  
39) den midlertidige faste Bopæl  
40) den midlertidige faste Bopæl  
41) den midlertidige faste Bopæl  
42) den midlertidige faste Bopæl  
43) den midlertidige faste Bopæl  
44) den midlertidige faste Bopæl  
45) den midlertidige faste Bopæl  
46) den midlertidige faste Bopæl  
47) den midlertidige faste Bopæl  
48) den midlertidige faste Bopæl  
49) den midlertidige faste Bopæl  
50) den midlertidige faste Bopæl  
51) den midlertidige faste Bopæl  
52) den midlertidige faste Bopæl  
53) den midlertidige faste Bopæl  
54) den midlertidige faste Bopæl  
55) den midlertidige faste Bopæl  
56) den midlertidige faste Bopæl  
57) den midlertidige faste Bopæl  
58) den midlertidige faste Bopæl  
59) den midlertidige faste Bopæl  
60) den midlertidige faste Bopæl  
61) den midlertidige faste Bopæl  
62) den midlertidige faste Bopæl  
63) den midlertidige faste Bopæl  
64) den midlertidige faste Bopæl  
65) den midlertidige faste Bopæl  
66) den midlertidige faste Bopæl  
67) den midlertidige faste Bopæl  
68) den midlertidige faste Bopæl  
69) den midlertidige faste Bopæl  
70) den midlertidige faste Bopæl  
71) den midlertidige faste Bopæl  
72) den midlertidige faste Bopæl  
73) den midlertidige faste Bopæl  
74) den midlertidige faste Bopæl  
75) den midlertidige faste Bopæl  
76) den midlertidige faste Bopæl  
77) den midlertidige faste Bopæl  
78) den midlertidige faste Bopæl  
79) den midlertidige faste Bopæl  
80) den midlertidige faste Bopæl  
81) den midlertidige faste Bopæl  
82) den midlertidige faste Bopæl  
83) den midlertidige faste Bopæl  
84) den midlertidige faste Bopæl  
85) den midlertidige faste Bopæl  
86) den midlertidige faste Bopæl  
87) den midlertidige faste Bopæl  
88) den midlertidige faste Bopæl  
89) den midlertidige faste Bopæl  
90) den midlertidige faste Bopæl  
91) den midlertidige faste Bopæl  
92) den midlertidige faste Bopæl  
93) den midlertidige faste Bopæl  
94) den midlertidige faste Bopæl  
95) den midlertidige faste Bopæl  
96) den midlertidige faste Bopæl  
97) den midlertidige faste Bopæl  
98) den midlertidige faste Bopæl  
99) den midlertidige faste Bopæl  
100) den midlertidige faste Bopæl

## Mandtals-Skema Nr. 2003

for Befolkningen den 5. November 1924

i Henhold til § 1 i Lov Nr. 57 af 14. Marts 1924 om Folkeregistre, jfr. Indenrigsministeriets Cirkulærer  
af 23. August 1924 og 2. Oktober 1924,

for ovennævnte Ejendom i Aarhus Købstad.

## Regler

- 1) Dette Skema udfyldes eller besorges udfyldt af Ejeren eller Viceværtten eller udfyldes ved Cirkulation blandt Ejendommens Beboere den 5. November 1924.
- 2) Hver Familie opføres for sig paa Skemaet, og saaledes at der lades en Linies Mellemrum aabent mellem hver Familie. En Familie omfatter ogsaa Lovgerende, derimod ikke indlogerede Familier, foran og efter hvilke en Linie lades aaben. Selvstændige Husstande paa 1 Person betragtes som „Familie“.
- 3) a) **Personer, der har fast Bopæl i Kommunen**, skal opføres paa Skemaets Hovedliste paa det Sted (Hus, Skib o. s. v.), hvor Bopælen er.  
b) **Personer, der er midlertidigt fraværende** fra den faste Bopæl i Kommunen, opføres paa Hovedlisten, men der sættes i Rubrik 2 et **Frv.**, og i Rubrik 19 angives det Sted, hvor han midlertidigt opholder sig, eventuelt om han er paa Rejse.  
c) **Personer, der er midlertidigt nærværende**, d. v. s. Personer, der Natten mellem den 4. og 5. November har været fraværende fra deres faste Bopæl, men opholdt sig i Husstanden, opføres paa Tillægslisten paa Skemaets Bagside.  
Personer, der Natten mellem den 4. og 5. November **ikke** har haft Natteleje i noget beboet Hus, Folk paa Rejse o. s. v., opføres paa Skemaet for den Familie, det Hotel, Gæstgiversted el. l., hvor de først tager ind den 5. November.
- 4) Skemaets Rubrikker udfyldes som nærmere angivet i Rubrikernes Overskrifter.  
I Rubrikken for Erhvervet (11) maa det iagttages, at **hver enkelts Livsstilling**, Forretning m. m. angives. Det maa tydeligt kunne ses baade hvilket **Fag**, man arbejder i, og hvilken **Stilling**, man indtager i Faget, f. Eks. Bankdirektør—Bankassistent (ikke Direktør eller Assistent alene), Handelsgartner—Herregaardsgartner, Skomagermester—Skomagersvend, Arbejdsmand ved Jordarbejde (ikke Arbejdsmand alene) o. s. fr. Iøvrigt henvises til Rubrikens Overskrift, særligt med Hensyn til Erhvervsangivelsen for dem, der hovedsagelig lever af Formue, Understøttelse o. l. (Rente, Pension m. m.) endvidere for forhenværende Næringsdrivende o. l., der baade maa angive deres forhenværende Livsstilling med vedføjet **forhenværende**, og hvad de nu lever af, samt for **Medhjælpere**. Jævnfør endvidere Hovedlistens Rubrik 13, hvori skal opføres Navnet paa den Virksomhed, Personer uden selvstændig Bedrift arbejder for, med nøjagtig Angivelse af Virksomhedens Art.
- 5) Inden- og udenlandske **Selskaber, Foreninger, Stiftelser, Institutioner** samt de **Personer** (ogsaa i Udlandet hjemmehørende), der helt eller delvis er Ejere eller Medejere af Ejendommen, eller som der har Forretningslokale, forsaavidt vedkommende Personer **ikke bor** i Ejendommen, opføres paa **Tillægsskema I** paa **Skemaets Bagside**. Paa **Tillægsskema II** opføres alle indenbysboende Personer, der driver Forretning, Haandværk o. l. i Ejendommen.
- 6) Hver Liste underskrives af Ejeren eller Viceværtten. Skemaet skal være færdig udfyldt til Afhentning **senest den 8. November**.
- 7) Flere Skemaer vil kunne faas udleverede paa Skattekontoret, Mejlgade 4, 1. Sal, saafremt der paa det tilsendte Skema ikke er tilstrækkelig Plads til alle Ejendommens Beboere.

## Anmærkning.

For Anstalter til offentlig Brug (Hospitaler, Fattighuse, Fængsler, Kaserner o. s. v.) samt Hoteller o. l. udfyldes Skemaerne af Bestyrelse efter samme Regler som for private Ejendomme. Bestyrelsens eller Opsynspersonalets særlige Husholdninger skal opføres særskilt, saaledes som det sker med Familier i private Huse (jfr. Rubrik 2).

## Optælling.

(Foretages ved Byrådets Foranstaltning).

Mandkon . . . . . 0  
Kvindkon. . . . . 4  
Ialt . . . . . 4 Personer.







## Listen

### Tillægsskema I.

Herpaa opføres alle inden- og udenlandske Selskaber, Foreninger, Stiftelser og Institutioner, der har Lokale i Ejendommen. Endvidere opføres her de Personer (herunder ogsaa i Udlandet hjemmehørende), der er Ejere eller Medejere af Ejendommen, eller som dér har Butik, Kontor, Værksted eller andet Forretningslokale, alt forsaavidt vedkommende Personer ikke bor i Ejendommen.

## Tillægsskema II.

Herpaa opføres alle indenbys boende Personer, som driver Forretning, Haandværk o. l. i Ejendommen.

At samtlige Personer og Selskaber m. v., som har lejet Lejlighed eller Lokaler, bor eller driver Forretning i forannævnte Ejendom, er optaget paa denne Liste, bevidnes.

Aarhus, den \_\_\_\_\_ 1924.

Ejerens Navn

Fridtjof Larsen

Ejerens Bopæl:

Australien

Visevært. Enke. Josephine Larsen  
Ejerens eller Viseværtens Underskrift.



Listen afhentes d.

## Bemærkninger

1) den midlertidige faste Bopæl  
2) den faste Bopæl  
3) den faste Bopæl  
4) den faste Bopæl  
5) den faste Bopæl  
6) den faste Bopæl  
7) den faste Bopæl  
8) den faste Bopæl  
9) den faste Bopæl  
10) den faste Bopæl  
11) den faste Bopæl  
12) den faste Bopæl  
13) den faste Bopæl  
14) den faste Bopæl  
15) den faste Bopæl  
16) den faste Bopæl  
17) den faste Bopæl  
18) den faste Bopæl  
19) den faste Bopæl  
20) den faste Bopæl  
21) den faste Bopæl  
22) den faste Bopæl  
23) den faste Bopæl  
24) den faste Bopæl  
25) den faste Bopæl  
26) den faste Bopæl  
27) den faste Bopæl  
28) den faste Bopæl  
29) den faste Bopæl  
30) den faste Bopæl  
31) den faste Bopæl  
32) den faste Bopæl  
33) den faste Bopæl  
34) den faste Bopæl  
35) den faste Bopæl  
36) den faste Bopæl  
37) den faste Bopæl  
38) den faste Bopæl  
39) den faste Bopæl  
40) den faste Bopæl  
41) den faste Bopæl  
42) den faste Bopæl  
43) den faste Bopæl  
44) den faste Bopæl  
45) den faste Bopæl  
46) den faste Bopæl  
47) den faste Bopæl  
48) den faste Bopæl  
49) den faste Bopæl  
50) den faste Bopæl  
51) den faste Bopæl  
52) den faste Bopæl  
53) den faste Bopæl  
54) den faste Bopæl  
55) den faste Bopæl  
56) den faste Bopæl  
57) den faste Bopæl  
58) den faste Bopæl  
59) den faste Bopæl  
60) den faste Bopæl  
61) den faste Bopæl  
62) den faste Bopæl  
63) den faste Bopæl  
64) den faste Bopæl  
65) den faste Bopæl  
66) den faste Bopæl  
67) den faste Bopæl  
68) den faste Bopæl  
69) den faste Bopæl  
70) den faste Bopæl  
71) den faste Bopæl  
72) den faste Bopæl  
73) den faste Bopæl  
74) den faste Bopæl  
75) den faste Bopæl  
76) den faste Bopæl  
77) den faste Bopæl  
78) den faste Bopæl  
79) den faste Bopæl  
80) den faste Bopæl  
81) den faste Bopæl  
82) den faste Bopæl  
83) den faste Bopæl  
84) den faste Bopæl  
85) den faste Bopæl  
86) den faste Bopæl  
87) den faste Bopæl  
88) den faste Bopæl  
89) den faste Bopæl  
90) den faste Bopæl  
91) den faste Bopæl  
92) den faste Bopæl  
93) den faste Bopæl  
94) den faste Bopæl  
95) den faste Bopæl  
96) den faste Bopæl  
97) den faste Bopæl  
98) den faste Bopæl  
99) den faste Bopæl  
100) den faste Bopæl

## Mandtals-Skema Nr. 2004

for Befolkningen den 5. November 1924

I Henhold til § 1 i Lov Nr. 57 af 14. Marts 1924 om Folkeregistre, jfr. Indenrigsministeriets Cirkulærer af 23. August 1924 og 2. Oktober 1924,

for ovennævnte Ejendom i Aarhus Købstad.

## Regler

- 1) Dette Skema udfyldes eller besørgeres udfyldt af Ejeren eller Viceværtten eller udfyldes ved Cirkulation blandt Ejendommens Beboere den 5. November 1924.
- 2) Hver Familie opføres for sig paa Skemaet, og saaledes at der lades en Linie Mellemrum aabent mellem hver Familie. En Familie omfatter ogsaa Løgerende, derimod ikke indlogerede Familier, foran og efter hvilke en Linie lades aaben. Selvstændige Husstande paa 1 Person betragtes som „Familie“.
- 3) a) **Personer, der har fast Bopæl i Kommunen**, skal opføres paa Skemaets Hovedliste paa det Sted (Hus, Skib o. s. v.), hvor Bopælen er.  
b) **Personer, der er midlertidigt fraværende** fra den faste Bopæl i Kommunen, opføres paa Hovedlisten, men der sættes i Rubrik 2 et **Frv.**, og i Rubrik 19 angives det Sted, hvor han midlertidigt opholder sig, eventuelt om han er paa Rejse.  
c) **Personer, der er midlertidigt nærværende**, d. v. s. Personer, der Natten mellem den 4. og 5. November har været fraværende fra deres faste Bopæl, men opholdt sig i Husstanden, opføres paa Tillægslisten paa Skemaets Bagside.  
Personer, der Natten mellem den 4. og 5. November **ikke** har haft Natteleje i noget beboet Hus, Folk paa Rejse o. s. v., opføres paa Skemaet for den Familie, det Hotel, Gæstgiversted el. l., hvor de først tager ind den 5. November.
- 4) Skemaets Rubrikker udfyldes som nærmere angivet i Rubrikernes Overskrifter.  
I Rubrikken for Erhvervet (11) maa det iagttages, at **hver enkelts Livsstilling**, Forretning m. m. angives. Det maa tydeligt kunne ses baade hvilket **Fag**, man arbejder i, og hvilken **Stilling**, man indtager i Faget, f. Eks. Bankdirektør—Bankassistent (ikke Direktør eller Assistent alene), Handelsgartner—Herregaardsgartner, Skomagermester—Skomagersvend, Arbejdsmand ved Jordarbejde (ikke Arbejdsmand alene) o. s. fr. Iøvrigt henvises til Rubrikens Overskrift, særligt med Hensyn til Erhvervsangivelsen for dem, der hovedsagelig lever af Formue, Understøttelse o. l., (Rente, Pension m. m.) endvidere for forhenværende Næringsdrivende o. l., der baade maa angive deres forhenværende Livsstilling med vedføjet **forhenværende**, og hvad de nu lever af, samt for **Medhjælpere**. Jævnfør endvidere Hovedlistens Rubrik 13, hvori skal opføres Navnet paa den Virksomhed, Personer uden selvstændig Bedrift arbejder for, med nøjagtig Angivelse af Virksomhedens Art.
- 5) Inden- og udenlandske **Selskaber, Foreninger, Stiftelser, Institutioner** samt de **Personer** (ogsaa i Udlandet hjemmehørende), der helt eller delvis er Ejere eller Medejere af Ejendommen, eller som dér har Forretningslokale, forsaavidt vedkommende Personer **ikke** bor i Ejendommen, opføres paa **Tillægsskema I** paa **Skemaets Bagside**. Paa **Tillægsskema II** opføres alle indenbysboende Personer, der driver Forretning, Haandværk o. l. i Ejendommen.
- 6) **Hver Liste underskrives af Ejeren eller Viceværtten**. Skemaet skal være færdig udfyldt til Afhentning **senest den 8. November**.
- 7) **Flere Skemaer** vil kunne faas udleverede paa **Skattekontoret, Mejlgade 4, 1. Sal**, saafremt der paa det tilsendte Skema ikke er tilstrækkelig Plads til alle Ejendommens Beboere.

## Anmærkning.

For Anstalter til offentlig Brug (Hospitaler, Fattighuse, Fængsler, Kaserner o. s. v.) samt Hoteller o. l. udfyldes Skemaerne af Bestyrerne efter samme Regler som for private Ejendomme. Bestyrerens eller Opsynspersonalets særlige Husholdninger skal opføres særskilt, saaledes som det sker med Familier i private Huse (jfr. Rubrik 2).

## Optælling.

(Foretages ved Byraadets Foranstaltning).

Mandkon . . . . . 1 70-0

Kvindekon. . . . . 1 20-0

Ialt. . . . 2 Personer.







IVISAL

Listen

Ma  
Kv

Herpaa opføres alle inden- og udenlandske Selskaber, Foreninger, Stiftelser og Institutioner, der har Lokale i Eiendommen.

Endvidere opføres her de **Personer** (herunder ogsaa i *Udlandet* hjemmehørende), der er Ejere eller Medejere af Ejendommen, eller som dér har Butik, Kontor, Værksted eller andet Forretningslokale, alt *forsaaevdt* vedkommende Personer *ikke* bor i Ejendommen.

### Tillægsskema II.

Herpaa opføres alle indenbys boende Personer, som driver Forretning, Haandværk o. l. i Eiendommen.

At samtlige Personer og Selskaber m. v., som har lejet Lejlighed eller Lokaler, bor eller driver Forretning i forannævnte Ejendom, er optaget paa denne Liste, bevidnes.

Aarhus, den 2 November 1924.

Ejersens Navn:

Ejerens Bopæl:

Ejerens eller Vicevartens Underskrift.



Listen afhentes d.

Bemærkninger

anføres 1) den midlertidigt fraværende faste Bopæl  
Adresse samt Købstad  
n og Amt; for Personer  
ndet angives vedkom-  
mmode Lands Navn) samt  
t paa den Familie i Ho-  
Rubrik 2, hvortil han  
hører. Endvidere even-  
andre Bemærkninger

12

# Mandtals-Skema Nr. 2005

for Befolkningen den 5. November 1924

i Henhold til § 1 i Lov Nr. 57 af 14. Marts 1924 om Folkeregistre, jfr. Indenrigsministeriets Cirkulærer  
af 23. August 1924 og 2. Oktober 1924,

for ovennævnte Ejendom i Aarhus Købstad.

## Regler

- 1) Dette Skema udfyldes eller besorges udfyldt af Ejeren eller Viceværtten eller udfyldes ved Cirkulation blandt Ejendommens Beboere den 5. November 1924.
- 2) Hver Familie opføres for sig paa Skemaet, og saaledes at der lades en Linies Mellemrum aabent mellem hver Familie. En Familie omfatter ogsaa Lo-  
gerende, derimod ikke indlogerede Familier, foran og efter hvilke en Linie lades aaben. Selvstændige Husstande paa 1 Person betragtes som „Familie“.
- 3) a) **Personer, der har fast Bopæl i Kommunen**, skal opføres paa Skemaets Hovedliste paa det Sted (Hus, Skib o. s. v.), hvor Bopælen er.  
b) **Personer, der er midlertidigt fraværende** fra den faste Bopæl i Kommunen, opføres paa Hovedlisten, men der sættes i Rubrik 2 et **Frv.**,  
og i Rubrik 19 angives det Sted, hvor han midlertidigt opholder sig, eventuelt om han er paa Rejse.  
c) **Personer, der er midlertidigt nærværende**, d. v. s. Personer, der Natten mellem den 4. og 5. November har været fraværende fra deres  
faste Bopæl, men opholdt sig i Husstanden, opføres paa Tillægslisten paa Skemaets Bagside.  
Personer, der Natten mellem den 4. og 5. November **ikke** har haft Natteleje i noget beboet Hus, Folk paa Rejse o. s. v., opføres paa Skemaet for den Familie,  
det Hotel, Gæstgiversted el. L., hvor de først tager ind den 5. November.
- 4) Skemaets Rubrikker udfyldes som nærmere angivet i Rubrikernes Overskrifter.  
I Rubrikken for Erhvervet (11) maa det iagttages, at **hver enkelts Livsstilling**, Forretning m. m. angives. Det maa tydeligt kunne ses baade hvilket **Fag**, man  
arbejder i, og hvilken **Stilling**, man indtager i Faget, f. Eks. Bankdirektør—Bankassistent (ikke Direktør eller Assistent alene), Handelsgartner—Herregaardsgartner,  
Skomagermester—Skomagersvend, Arbejdsmand ved Jordarbejde (ikke Arbejdsmand alene) o. s. fr. Iøvrigt henvises til Rubrikens Overskrift, særligt med Hensyn til  
Erhvervsangivelsen for dem, der hovedsagelig lever af Formue, Understøttelse o. l., (Rente, Pension m. m.) endvidere for forhenværende Næringsdrivende o. l., der baade  
maa angive deres forhenværende Livsstilling med vedføjet **forhenværende**, og hvad de nu lever af, samt for **Medhjælpere**. Jævnfør endvidere Hovedlistens Rubrik 13,  
hvor skal opføres Navnet paa den Virksomhed, Personer uden selvstændig Bedrift arbejder for, med nøjagtig Angivelse af Virksomhedens Art.
- 5) Inden- og udenlandske **Selskaber, Foreninger, Stiftelser, Institutioner** samt de **Personer** (ogsaa i Udlandet hjemmehørende), der helt eller delvis er Ejere  
eller Medejere af Ejendommen, eller som der har Forretningslokale, forsaavidt vedkommende Personer **ikke** bor i Ejendommen, opføres paa **Tillægsskema I** paa  
**Skemaets Bagside**. Paa **Tillægsskema II** opføres alle indenbysboende Personer, der driver Forretning, Haandværk o. l. i Ejendommen.
- 6) **Hver Liste underskrives af Ejeren eller Viceværtten**. Skemaet skal være færdig udfyldt til Afhentning **senest den 8. November**.
- 7) **Fleere Skemaer** vil kunne faas udleverede paa **Skattekontoret, Mejlgade 4, 1. Sal**, saafremt der paa det tilsendte Skema ikke er tilstrækkelig Plads til  
alle Ejendommens Beboere.

**Anmærkning.** For Anstalter til offentlig Brug (Hospitalet, Fattighuse, Fængsler, Kaserner o. s. v.) samt Hoteller o. l. udfyldes Skemaerne af Bestyrerne  
efter samme Regler som for private Ejendomme. Bestyrerens eller Opsynspersonalets særlige Husholdninger skal opføres særskilt, saaledes som det sker med Familier  
i private Huse (jfr. Rubrik 2).

## Optælling.

(Foretages ved Byraadets Foranstaltning).

Mandkon . . . . . 7 *Fr 0-0*  
Kvindekon. . . . . 3 *Mar 0-0*  
Ialt. . . . . 10 Personer.







# TILLÆGSLISTE for de af Stedets Beboere, der er midlertidigt nærværende.

1) Forhus (Kælder, Stue osv., for de andre Bygninger, Sidehus osv., følges den samme Orden)	Personernes Navn Ved Børn, endnu uden Navn, sættes „Dreng“ eller „Pige“. (Jørgen som Hovedlistens Rubrik 2)	Kønnet Mand-køn (M) Kvindel-køn (K)	Fødsels-dag	Fødsels-aar	Egteskabelig Stilling Ugift (U) Gift (G) Eksmand eller Ekskone (E) Separeret (S) Fraskilt (F)	Fødested Der angives: København, Frederiksberg, Købstadens eller Sognets og Amtets Navn. For dem, der er født udenfor det egentlige Danmark, skrives f. Eks. Færøerne, tidl. Dansk Vestindien, Grønland, Island eller vedkommende fremmede Lands Navn	Statsborgerforhold Der angives: Dansk, Tysk, Svensk, Nordamerikanske Fristater (ikke: „Amerikansk“) o. s. v.	Trosamfund (Folkekirken eller Navnet paa det Trosamfund, man tilhører, eller udenfor Trosamfund; tilhører man en Valgmønstighed, angives tillige dennes Navn)	Stilling i Husstanden paa den faste Bopæl Der angives: Husfader, Husmoder, Barn, Slægtning o. l., Medhjælper, Løgende Hvis Familien er indløst hos en anden Familie paa den faste Bopæl, angives dette særskilt ved Betegnelsen „Indløst Familie“. For den indløste Families Vedkommende anføres desuden paa sædvanlig Maade: Husfader, Husmoder o. s. v.	Erhverv Det maa af den angivne Livsstilling kunne ses, om den paagældende er Principal eller Medhjælper, f. Eks. Murermester, Murersvend, Murerlærling o. s. v.	Anmærkninger Herunder anføres 1) den midlertidigt nærværendes faste Bopæl (nøjagtig Adresse samt Købstad eller Sogn og Amt; for Personer fra Udlandet angives vedkommende fremmede Lands Navn) samt 2) Navnet paa den Familie i Hovedlistens Rubrik 2, hvortil hun eller han hører. Endvidere eventuelle andre Bemærkninger
1	2	3	4	5	6	7	8	9	10	11	12
											1)
											2)
											1)
											2)
											1)
											2)
											1)
											2)
											1)
											2)
											1)
											2)
											1)
											2)
											1)
											2)

## Tillægsskema I.

Herpaa opføres alle inden- og udenlandske Selskaber, Foreninger, Stiftelser og Institutioner, der har Lokale i Ejendommen.

Endvidere opføres her de Personer (herunder ogsaa i Udlandet hjemmehørende), der er Ejere eller Medejere af Ejendommen, eller som der har Butik, Kontor, Værksted eller andet Forretningslokale, alt forsaavidt vedkommende Personer ikke bor i Ejendommen.

Forhus, Sidehus o. s. v. Etage	Navn For Personer angives tillige Stand og Stilling. For Selskaber o. l. angives tillige Arten (Aktieselskab eller andet Selskab med begrænset Ansvar, Kommanditselskab, Andelsselskab, Forbrugsforening, Forsikringsforening, Kreditforening, Hypotekforening, Sparekasse o. l.)	Selskabets eller Foreningens Formaal	Erhvervsvirksomheden Handels-, Fabriks-, Haandværks-, Bank-, Forsikringsvirksomhed osv. Læge, Sagfører, Entreprenør, Beværter eller Virksomhed med Befordring af Personer og Gods. Ejer eller Medejere af Ejendomme	Repræsentant Der angives Navnet paa de i Udlandet hjemmehørende Selskaber og Personer, der repræsenteres. (Navn og Bopæl)	Bopæl eller Hjemsted For Indlandets Vedkommende opgives vedkommende Kommune og den nærmere Adresse i Kommunen. For Udlandets Vedkommende opgives vedkommende Land

## Tillægsskema II.

Herpaa opføres alle indenbys boende Personer, som driver Forretning, Haandværk o. l. i Ejendommen.

Firma Navn	Indehaverens Navn	Forretnings Branche	Telefon Nr.	Privat Bopæl

At samtlige Personer og Selskaber m. v., som har lejet Lejlighed eller Lokaler, bor eller driver Forretning i forannævnte Ejendom, er optaget paa denne Liste, bevidnes.

Aarhus, den

6/11.

1924.

Ejerens Navn:

H. Jørgensen

Ejerens Bopæl:

Skovvej 83<sup>I</sup>

H. Jørgensen  
Ejerens eller Vicedirektens Underskrift.



Listen afhentes d.

Bemærkninger

anføres 1) den midlertidige faste Bopæl  
Adresse samt Købstad  
n og Amt; for Personer  
andet angives vedkom-  
emmede Lands Navn) samt  
et paa den Familie i Ho-  
s Rubrik 2, hvortil han  
hører. Endvidere even-  
andre Bemærkninger

# Mandtals-Skema Nr. 2006

for Befolkningen den 5. November 1924

i Henhold til § 1 i Lov Nr. 57 af 14. Marts 1924 om Folkeregistre, jfr. Indenrigsministeriets Cirkulærer af 23. August 1924 og 2. Oktober 1924,

for ovennævnte Ejendom i Aarhus Købstad.

## Regler

- 1) Dette Skema udfyldes eller besorges udfyldt af Ejeren eller Viceværtten eller udfyldes ved Cirkulation blandt Ejendommens Beboere den 5. November 1924.
- 2) Hver Familie opføres for sig paa Skemaet, og saaledes at der lades en Linie Mellemrum aabent mellem hver Familie. En Familie omfatter ogsaa Lo-gerende, derimod ikke indlogerede Familier, foran og efter hvilke en Linie lades aaben. Selvstændige Husstande paa 1 Person betragtes som „Familie“.
- 3) a) **Personer, der har fast Bopæl i Kommunen**, skal opføres paa Skemaets Hovedliste paa det Sted (Hus, Skib o. s. v.), hvor Bopælen er.  
b) **Personer, der er midlertidigt fraværende** fra den faste Bopæl i Kommunen, opføres paa Hovedlisten, men der sættes i Rubrik 2 et **Frv.**, og i Rubrik 19 angives det Sted, hvor han midlertidigt opholder sig, eventuelt om han er paa Rejse.  
c) **Personer, der er midlertidigt nærværende**, d. v. s. Personer, der Natten mellem den 4. og 5. November har været fraværende fra deres faste Bopæl, men opholdt sig i Husstanden, opføres paa Tillægslisten paa Skemaets Bagside.  
Personer, der Natten mellem den 4. og 5. November **ikke** har haft Natteleje i noget beboet Hus, Folk paa Rejse o. s. v., opføres paa Skemaet for den Familie, det Hotel, Gæstgiversted el. L., hvor de først tager ind den 5. November.
- 4) Skemaets Rubrikker udfyldes som nærmere angivet i Rubrikkernes Overskrifter.  
I Rubrikken for Erhvervet (11) maa det iagttages, at **hver enkelts Livsstilling**, Forretning m. m. angives. Det maa tydeligt kunne ses baade hvilket **Fag**, man arbejder i, og hvilken **Stilling**, man indtager i Faget, f. Eks. Bankdirektor—Bankassistent (ikke Direktør eller Assistent alene), Handelsgartner—Herregaardsgartner, Skomagemester—Skomagersvend, Arbejdsmand ved Jordarbejde (ikke Arbejdsmand alene) o. s. fr. Iøvrigt henvises til Rubrikkens Overskrift, særligt med Hensyn til Erhvervsangivelsen for dem, der hovedsagelig lever af Formue, Understøttelse o. L. (Rente, Pension m. m.) endvidere for forhenværende Næringsdrivende o. L., der baade maa angive deres forhenværende Livsstilling med vedføjet **forhenværende**, og hvad de nu lever af, samt for **Medhjælpere**. Jævnfør endvidere Hovedlistens Rubrik 13, hvori skal opføres Navnet paa den Virksomhed, Personer uden selvstændig Bedrift arbejder for, med nøjagtig Angivelse af Virksomhedens Art.
- 5) Inden- og udenlandske **Selskaber, Foreninger, Stiftelser, Institutioner** samt de **Personer** (ogsaa i Udlandet hjemmehørende), der helt eller delvis er Ejere eller Medejere af Ejendommen, eller som dér har Forretningslokale, forsaavidt vedkommende Personer **ikke bor** i Ejendommen, opføres paa **Tillægsskema I** paa Skemaets Bagside. Paa **Tillægsskema II** opføres alle indenbysboende Personer, der driver Forretning, Haandværk o. L. i Ejendommen.
- 6) **Hver Liste underskrives af Ejeren eller Viceværtten**. Skemaet skal være færdig udfyldt til Afhentning **senest den 8. November**.
- 7) **Fleere Skemaer** vil kunne faas udleverede paa **Skattekontoret, Mejlgade 4, 1. Sal**, saafremt der paa det tilsendte Skema ikke er tilstrækkelig Plads til alle Ejendommens Beboere.

### Anmærkning.

For Anstalter til offentlig Brug (Hospitaler, Fattighuse, Fængsler, Kaserne o. s. v.) samt Hoteller o. L. udfyldes Skemaerne af Bestyrerne efter samme Regler som for private Ejendomme. Bestyrerens eller Opsynspersonalets særlige Husholdninger skal opføres særskilt, saaledes som det sker med Familier i private Huse (jfr. Rubrik 2).

### Optælling.

(Foretages ved Byraadets Foranstaltning).

Mandkon. . . . . 3 *Fr. 0 - 0*  
Kvindekon. . . . . 2 *Nov 0 - 0*  
Ialt. . . . . 5 Personer.







# TILLÆGSLISTE for de af Stedets Beboere, der er midlertidigt nærværende.

Personernes Navn	Køn	Fødselsdag	Fødselsaar	Egteskabelig Stilling	Fødested	Statsborgerforhold	Trosamfund	Stilling i Husstanden	Erhverv	Anmærkninger
Ved Børn, endnu uden Navn, sættes „Dreng“ eller „Pige“.	Mand (M) Kvinde (K)			Ugift (U) Gift (G) Enkelt (E) Separeret (S) Fraskilt (F)	Der angives: København, Frederiksberg, Købstadens eller Sognets og Amtets Navn.  For dem, der er født udenfor det egentlige Danmark, skrives f. Eks. Færøerne, tidl. Dansk Vestindien, Grønland, Island eller vedkommende fremmede Lands Navn	Der angives: Dansk, Tyisk, Svensk, Nord- amerikanske Fristater (ikke: „Amerikansk“) o. s. v.	(Folkekir- ken eller Navnet paa det Tros- samfund, man tilhører, eller „uden- for Tros- samfund“; tilhører man en Valgme- nighed, an- gives tillige dennes Navn)	Der angives: Husfader, Husmoder, Barn, Slægtning o. l., Medhjæl- per, Logerende  Hvis Familien er indlojeret hos en anden Familie paa den faste Bopæl, angives dette særskilt ved Betegnelsen „Indlojeret Fa- milie“. For den indlojerede Fa- milies Vedkommende anføres des- uden paa sædvanlig Maade: Hus- fader, Husmoder o. s. v.	Det maa af den angivne Livsstilling kunne ses, om den paagældende er Principal eller Medhjælper, f. Eks. Muremester, Murersvend, Murerlær- ling o. s. v.	Herunder anføres 1) den midler- tidigt nærværendes faste Bopæl (nogetagt Adresse samt Købstad eller Sogn og Amt; for Personer fra Udlandet angives vedkom- mende fremmede Lands Navn) samt 2) Navnet paa den Familie i Ho- vedlisten Rubrik 2, hvortil han eller hun hører. Endvidere even- tuelle andre Bemærkninger
										1) 2) 1) 2) 1) 2) 1) 2) 1) 2) 1) 2) 1) 2) 1) 2) 1) 2)

## Tillægsskema I.

Herpaa opføres alle inden- og udenlandske Selskaber, Foreninger, Stiftelser og Institutioner, der har Lokale i Ejendommen. Endvidere opføres her de Personer (herunder ogsaa i Udlandet hjemmehørende), der er Ejere eller Medejere af Ejendommen, eller som dér har Butik, Kontor, Værksted eller andet Forretningslokale, alt forsaavidt vedkommende Personer ikke bor i Ejendommen.

Navn	Selskabets eller Foreningens Formaal	Erhvervsvirksomheden	Repræsentant	Bopæl eller Hjemsted
For Personer angives tillige Stand og Stilling. For Selskaber o. l. angives tillige Arten (Aktieselskab eller andet Selskab med begrænset Ansvar, Kommanditselskab, Andelsselskab, For- brugsforening, Forsikringsforening, Kredit- forening, Hypotekforening, Sparekasse o. l.)		Handels-, Fabriks-, Haandværks-, Bank-, Forsikringsvirksomhed osv. Læge, Sagfører, Entrepren- ør, Beværter eller Virksomhed med Befordring af Personer og Gods. Ejer eller Medejere af Ejendomme	Der angives Navnet paa de i Udlandet hjemmehørende Selskaber og Personer, der repræsenteres. (Navn og Bopæl)	For Indlandets Vedkommende opgives vedkommende Kommune og den nærmere Adresse i Kom- munen. For Udlandets Vedkom- mende opgives vedkommende Land

## Tillægsskema II.

Herpaa opføres alle indenbys boende Personer, som driver Forretning, Haandværk o. l. i Ejendommen.

Firma Navn	Indehaverens Navn	Forretnings Branche	Telefon Nr.	Privat Bopæl

At samtlige Personer og Selskaber m. v., som har lejet Lejlighed eller Lokaler, bor eller driver Forretning i forannævnte Ejendom, er optaget paa denne Liste, bevidnes.

Aarhus, den 5<sup>te</sup> Novbr 1924.

Ejerens Navn: Chr. G. Petersen

Ejerens Bopæl: Skovvej 85.



## Bemærkninger

es 1) den midler-  
ndes faste Bopæl  
se samt Købstad  
Amt; for Personer  
angives vedkom-  
le Lands Navn) samt  
den Familie i Ho-  
rik 2, hvortil han  
Endvidere even-  
Bemærkninger

12

# Mandtals-Skema Nr. 2007

for Befolkningen den 5. November 1924

i Henhold til § 1 i Lov Nr. 57 af 14. Marts 1924 om Folkeregistre, jfr. Indenrigsministeriets Cirkulærer  
af 23. August 1924 og 2. Oktober 1924,

for ovennævnte Ejendom i Aarhus Købstad.

## Regler

- 1) Dette Skema udfyldes eller besorges udfyldt af Ejeren eller Viceværtten eller udfyldes ved Cirkulation blandt Ejendommens Beboere den 5. November 1924.
- 2) Hver Familie opføres for sig paa Skemaet, og saaledes at der lades en Linies Mellemrum aabent mellem hver Familie. En Familie omfatter ogsaa Lo-  
gerende, derimod ikke indlogerede Familier, foran og efter hvilke en Linie lades aaben. Selvstændige Husstande paa 1 Person betragtes som „Familie“.
- 3) a) **Personer, der har fast Bopæl i Kommunen**, skal opføres paa Skemaets Hovedliste paa det Sted (Hus, Skib o. s. v.), hvor Bopælen er.  
b) **Personer, der er midlertidigt fraværende** fra den faste Bopæl i Kommunen, opføres paa Hovedlisten, men der sættes i Rubrik 2 et **Frv.**,  
og i Rubrik 19 angives det Sted, hvor han midlertidigt opholder sig, eventuelt om han er paa Rejse.  
c) **Personer, der er midlertidigt nærværende**, d. v. s. Personer, der Natten mellem den 4. og 5. November har været fraværende fra deres  
faste Bopæl, men opholdt sig i Husstanden, opføres paa Tillægslisten paa Skemaets Bagside.  
Personer, der Natten mellem den 4. og 5. November **ikke** har haft Natteleje i noget beboet Hus, Folk paa Rejse o. s. v., opføres paa Skemaet for den Familie,  
det Hotel, Gæstgiversted el. l., hvor de først tager ind den 5. November.
- 4) Skemaets Rubrikker udfyldes som nærmere angivet i Rubrikkernes Overskrifter.  
I Rubrikken for Erhvervet (11) maa det iagttages, at **hver enkelts Livsstilling**, Forretning m. m. angives. Det maa tydeligt kunne ses baade hvilket **Fag**, man  
arbejder i, og hvilken **Stilling**, man indtager i Faget, f. Eks. Bankdirektor—Bankassistent (ikke Direktør eller Assistent alene), Handelsgartner—Herregaardsgartner,  
Skomagermester—Skomagersvend, Arbejdsmand ved Jordarbejde (ikke Arbejdsmand alene) o. s. fr. Iøvrigt henvises til Rubrikkens Overskrift, særligt med Hensyn til  
Erhvervsangivelsen for dem, der hovedsagelig lever af Formue, Understøttelse o. l., (Rente, Pension m. m.) endvidere for forhenværende Næringsdrivende o. l., der baade  
maa angive deres forhenværende Livsstilling med vedføjet **forhenværende**, og hvad de nu lever af, samt for **Medhjælpere**. Jævnfør endvidere Hovedlistens Rubrik 13,  
hvor skal opføres Navnet paa den Virksomhed, Personer uden selvstændig Bedrift arbejder for, med nøjagtig Angivelse af Virksomhedens Art.
- 5) Inden- og udenlandske **Selskaber, Foreninger, Stiftelser, Institutioner** samt de **Personer** (ogsaa i Udlandet hjemmehørende), der helt eller delvis er Ejere  
eller Medejere af Ejendommen, eller som dér har Forretningslokale, forsaavidt vedkommende Personer **ikke** bor i Ejendommen, opføres paa **Tillægsskema I** paa  
**Skemaets Bagside**. Paa **Tillægsskema II** opføres alle indenbysboende Personer, der driver Forretning, Haandværk o. l. i Ejendommen.
- 6) Hver Liste underskrives af Ejeren eller Viceværtten. Skemaet skal være færdig udfyldt til Afhentning **senest den 8. November**.
- 7) Flere Skemaer vil kunne faas udleverede paa Skattekontoret, Mejlgade 4, 1. Sal, saafremt der paa det tilsendte Skema ikke er tilstrækkelig Plads til  
alle Ejendommens Beboere.

### Anmærkning.

For Anstalter til offentlig Brug (Hospitaller, Fattighuse, Fængsler, Kaserner o. s. v.) samt Hoteller o. l. udfyldes Skemaerne af Bestyrerne  
efter samme Regler som for private Ejendomme. Bestyrerens eller Opsynspersonalets særlige Husholdninger skal opføres særskilt, saaledes som det sker med Familier  
i private Huse (jfr. Rubrik 2).

### Optælling.

(Foretages ved Byrådets Foranstaltning).

Mandkon. 4 . . . . 4 Prv 0 - 0  
Kvindekon. 2 . . . . 2 nov 0 - 0  
Ialt. . 6 Personer.







# TILLÆGSLISTE for de af Stedets Beboere, der er midlertidigt nærværende.

1) Forhus (Kælder, Stue osv., for de andre Bygninger, Sidehus osv., følges den samme Orden)	Personernes Navn Ved Børn, endnu uden Navn, sættes „Dreng“ eller „Pige“. (Iøvrigt som Hovedlistens Rubrik 2)	Kønnet Mand-køn (M) Kvind-køn (K)	Fødselsdag	Fødselsaar	Egteskablig Stilling Ugift (U) Gift (G) Ekte-mand eller Ekte-kone (E), Separeret (S), Fraskilt (F)	Fødested Der angives: København, Frederiksberg, Købstadens eller Sognets og Amtets Navn. For dem, der er født udenfor det egentlige Danmark, skrives i. Eks. Færøerne, tidl. Dansk Vestindien, Grønland, Island eller vedkommende fremmede Lands Navn	Statsborgerforhold Der angives: Dansk, Tyisk, Svensk, Nord-amerikanske Fristater (ikke: „Amerikansk“) o. s. v.	Trosamfund (Folkekirken eller Navnet paa det Trosamfund, man tilhører, eller „udenfor Trosamfund“; tilhører man en Valgmenighed, angives tillige dennes Navn)	Stilling i Husstanden paa den faste Bopæl Der angives: Husfader, Husmoder, Barn, Slægtning o. l., Medhjælper, Løgerende Hvis Familien er indlojeret hos en anden Familie paa den faste Bopæl, angives dette særskilt ved Betegnelsen „indlojeret Familie“. For den indlojerede Families Vedkommende anføres desuden paa sædvanlig Maade: Husfader, Husmoder o. s. v.	Erhverv Det maa af den angivne Livsstilling kunne ses, om den paagældende er Principal eller Medhjælper, f. Eks. Murermester, Murersvend, Murerlærling o. s. v.	Anmærkninger Herunder anføres 1) den midlertidigt nærværendes faste Bopæl (nojsagtig Adresse samt Købstad eller Sogn og Amt; for Personer fra Udlandet angives vedkommende fremmede Lands Navn) samt 2) Navnet paa den Familie i Hovedlistens Rubrik 2, hvortil han eller hun hører. Endvidere eventuelle andre Bemærkninger
1	2	3	4	5	6	7	8	9	10	11	12
											1)
											2)
											1)
											2)
											1)
											2)
											1)
											2)
											1)
											2)
											1)
											2)
											1)
											2)
											1)
											2)

## Tillægsskema I.

Herpaa opføres alle inden- og udenlandske Selskaber, Foreninger, Stiftelser og Institutioner, der har Lokale i Ejendommen.

Endvidere opføres her de Personer (herunder ogsaa i Udlandet hjemmehørende), der er Ejere eller Medejere af Ejendommen, eller som dér har Butik, Kontor, Værksted eller andet Forretningslokale, alt forsaavidt vedkommende Personer ikke bor i Ejendommen.

Forhus, Sidehus o. s. v. Etage	Navn For Personer angives tillige Stand og Stilling. For Selskaber o. l. angives tillige Arten (Aktieselskab eller andet Selskab med begrænset Ansvar, Kommanditselskab, Andelsselskab, Forbrugsforening, Forsikringsforening, Kreditforening, Hypothekforening, Sparekasse o. l.)	Selskabets eller Foreningens Formaal	Erhvervsvirksomheden Handels-, Fabrik-, Haandværks-, Bank-, Forsikringsvirksomhed osv. Læge, Sagfører, Entreprenør, Beværter eller Virksomhed med Befordring af Personer og Gods. Ejer eller Medejere af Ejendomme	Repræsentant Der angives Navnet paa de i Udlandet hjemmehørende Selskaber og Personer, der repræsenteres. (Navn og Bopæl)	Bopæl eller Hjemsted For Indlandets Vedkommende opgives vedkommende Kommune og den nærmere Adresse i Kommunen. For Udlandets Vedkommende opgives vedkommende Land

## Tillægsskema II.

Herpaa opføres alle indenbys boende Personer, som driver Forretning, Haandværk o. l. i Ejendommen.

Firma Navn	Indehaverens Navn	Forretnings Branche	Telefon Nr.	Privat Bopæl

At samtlige Personer og Selskaber m. v., som har lejet Lejlighed eller Lokaler, bor eller driver Forretning i forannævnte Ejendom, er optaget paa denne Liste, bevidnes.

Aarhus, den 7/11

1924.

Ejers Navn:

*Hermer for Samild*  
*Viby*

Ejers Bopæl:

Ejers eller Viceværtens Underskrift.

*Visevært*



Listen afhentes d.

## Bemærkninger

opføres 1) den midlertidige faste Bopæl  
adresse samt Købstad  
og Amt; for Personer  
et angives vedkom-  
mede Lands Navn) samt  
an den Familie i Ho-  
rubrik 2, hvortil han  
rer. Endvidere even-  
dre Bemærkninger

## Mandtals-Skema Nr. 2008

for Befolkningen den 5. November 1924

I Henhold til § 1 i Lov Nr. 57 af 14. Marts 1924 om Folkeregistre, jfr. Indenrigsministeriets Cirkulærer  
af 23. August 1924 og 2. Oktober 1924,

for ovennævnte Ejendom i Aarhus Købstad.

## Regler

- 1) Dette Skema udfyldes eller besørges udfyldt af Ejeren eller Viceværten eller udfyldes ved Cirkulation blandt Ejendommens Beboere den 5. November 1924.
- 2) Hver Familie opføres for sig paa Skemaet, og saaledes at der lades en Linies Mellemrum aabent mellem hver Familie. En Familie omfatter ogsaa Lovgerende, derimod ikke indlogerede Familier, foran og efter hvilke en Linie lades aaben. Selvstændige Husstande paa 1 Person betragtes som „Familie“.
- 3) a) **Personer, der har fast Bopæl i Kommunen**, skal opføres paa Skemaets Hovedliste paa det Sted (Hus, Skib o. s. v.), hvor Bopælen er.  
b) **Personer, der er midlertidigt fraværende** fra den faste Bopæl i Kommunen, opføres paa Hovedlisten, men der sættes i Rubrik 2 et **Frv.**, og i Rubrik 19 angives det Sted, hvor han midlertidigt opholder sig, eventuelt om han er paa Rejse.  
c) **Personer, der er midlertidigt nærværende**, d. v. s. Personer, der Natten mellem den 4. og 5. November har været fraværende fra deres faste Bopæl, men opholdt sig i Husstanden, opføres paa Tillægslisten paa Skemaets Bagside.  
Personer, der Natten mellem den 4. og 5. November **ikke** har haft Natteleje i noget beboet Hus. Folk paa Rejse o. s. v., opføres paa Skemaet for den Familie, det Hotel, Gæstgiversted el. l., hvor de først tager ind den 5. November.
- 4) Skemaets Rubrikker udfyldes som nærmere angivet i Rubrikkernes Overskrifter.  
I Rubrikken for Erhvervet (11) maa det iagttages, at **hver enkelts Livsstilling**, Forretning m. m. angives. Det maa tydeligt kunne ses baade hvilket **Fag**, man arbejder i, og hvilken **Stilling**, man indtager i Faget, f. Eks. Bankdirektør—Bankassistent (ikke Direktør eller Assistent alene), Handelsgartner—Herregaardsgartner, Skomagemester—Skomagersvend, Arbejdsmand ved Jordarbejde (ikke Arbejdsmand alene) o. s. fr. Iøvrigt henvises til Rubrikkens Overskrift, særligt med Hensyn til Erhvervsangivelsen for dem, der hovedsagelig lever af Formue, Understøttelse o. l., (Rente, Pension m. m.) endvidere for forhenværende Næringsdrivende o. l., der baade maa angive deres forhenværende Livsstilling med vedføjet **forhenværende**, og hvad de nu lever af, samt for **Medhjælpere**. Jævnfør endvidere Hovedlistens Rubrik 13, hvori skal opføres Navnet paa den Virksomhed, Personer uden selvstændig Bedrift arbejder for, med nøjagtig Angivelse af Virksomhedens Art.
- 5) Inden- og udenlandske **Selskaber, Foreninger, Stiftelser, Institutioner** samt de **Personer** (ogsaa i Udlandet hjemmehørende), der helt eller delvis er Ejere eller Medejere af Ejendommen, eller som dér har Forretningslokale, forsaavidt vedkommende Personer **ikke bor** i Ejendommen, opføres paa **Tillægsskema I** paa **Skemaets Bagside**. Paa **Tillægsskema II** opføres alle indenbysboende Personer, der driver Forretning, Haandværk o. l. i Ejendommen.
- 6) **Hver Liste underskrives af Ejeren eller Viceværten**. Skemaet skal være færdig udfyldt til Afhentning **senest den 8. November**.
- 7) **Flere Skemaer** vil kunne faas udleverede paa Skattekontoret, Mejlgade 4, 1. Sal, saafremt der paa det tilsendte Skema ikke er tilstrækkelig Plads til alle Ejendommens Beboere.

**Anmærkning.** For Anstalter til offentlig Brug (Hospitaller, Fattighuse, Fængsler, Kaserner o. s. v.) samt Hoteller o. l. udfyldes Skemaerne af Bestyrerne efter samme Regler som for private Ejendomme. Bestyrerens eller Opsynspersonalets særlige Husholdninger skal opføres særskilt, saaledes som det sker med Familier i private Huse (jfr. Rubrik 2).

## Optælling.

(Foretages ved Byrådets Foranstaltning).

Mandkon. . . . . 11 Frv 0-0  
Kvindekon. . . . . 17 Mand 0-0

Ialt. . . 28 Personer.



$\frac{11}{17}$	Fr.	0-0
-----------------	-----	-----



## Liste

### Tillægsskema I.

Endvidere opføres her de **Personer** (herunder ogsaa i Uddlandet hjemmehørende), der er Ejere eller Medejere af Ejendommen, eller som dér har Butik, Kontor, Værksted eller andet Forretningslokale, alt *forsaa vidt* vedkommende Personer *ikke* bor i Ejendommen.

## Tillægsskema II.

At samtlige Personer og Selskaber m. v., som har lejet Lejlighed eller Lokaler, bor eller driver Forretning i forannævnte Ejendom, er optaget paa denne Liste, bevidnes.

*Chas. Raimundsen*  
Ejerens eller Viceværtens Underskrift.



## mærkninger

føres 1) den midlertidige faste Bopæl  
adresse samt Købstad  
og Amt; for Personer  
et angives vedkom-  
mede LandsNavn) samt  
paa den Familie i Ho-  
Rubrik 2, hvortil han  
ører. Endvidere even-  
dre Bemærkninger

# Mandtals-Skema Nr. 2009

for Befolkningen den 5. November 1924

i Henhold til § 1 i Lov Nr. 57 af 14. Marts 1924 om Folkeregistre, jfr. Indenrigsministeriets Cirkulærer  
af 23. August 1924 og 2. Oktober 1924,

for ovennævnte Ejendom i Aarhus Købstad.

## Regler

- 1) Dette Skema udfyldes eller besørges udfyldt af Ejeren eller Viceværtten eller udfyldes ved Cirkulation blandt Ejendommens Beboere den 5. November 1924.
- 2) Hver Familie opføres for sig paa Skemaet, og saaledes at der lades en Linie Mellemrum aabent mellem hver Familie. En Familie omfatter ogsaa Løgerende, derimod ikke indlogerede Familier, foran og efter hvilke en Linie lades aaben. Selvstændige Husstande paa 1 Person betragtes som „Familie“.
- 3) a) **Personer, der har fast Bopæl i Kommunen**, skal opføres paa Skemaets Hovedliste paa det Sted (Hus, Skib o. s. v.), hvor Bopælen er.  
b) **Personer, der er midlertidigt fraværende** fra den faste Bopæl i Kommunen, opføres paa Hovedlisten, men der sættes i Rubrik 2 et **Frv.**, og i Rubrik 19 angives det Sted, hvor han midlertidigt opholder sig, eventuelt om han er paa Rejse.  
c) **Personer, der er midlertidigt nærværende**, d. v. s. Personer, der Natten mellem den 4. og 5. November har været fraværende fra deres faste Bopæl, men opholdt sig i Husstanden, opføres paa Tillægslisten paa Skemaets Bagside.  
Personer, der Natten mellem den 4. og 5. November **ikke** har haft Natteleje i noget beboet Hus. Folk paa Rejse o. s. v., opføres paa Skemaet for den Familie, det Hotel, Gæstgiversted el. L., hvor de først tager ind den 5. November.
- 4) Skemaets Rubrikker udfyldes som nærmere angivet i Rubrikkernes Overskrifter.  
I Rubrikken for Erhvervet (14) maa det lagttages, at **hver enkelts Livsstilling**, Forretning m. m. angives. Det maa tydeligt kunne ses baade hvilket **Fag**, man arbejder i, og hvilken **Stilling**, man indtager i Faget, f. Eks. Bankdirektør—Bankassistent (ikke Direktør eller Assistent alene), Handelsgartner—Herregaardsgartner, Skomagemester—Skomagersvend, Arbejdsmand ved Jordarbejde (ikke Arbejdsmand alene) o. s. fr. Iøvrigt henvises til Rubrikkens Overskrift, særligt med Hensyn til Erhvervsangivelsen for dem, der hovedsagelig lever af Formue, Understøttelse o. L., (Rente, Pension m. m.) endvidere for forhenværende Næringsdrivende o. L., der baade maa angive deres forhenværende Livsstilling med vedføjet **forhenværende**, og hvad de nu lever af, samt for **Medhjælpere**. Jævnfør endvidere Hovedlistens Rubrik 13, hvori skal opføres Navnet paa den Virksomhed, Personer uden selvstændig Bedrift arbejder for, med nøjagtig Angivelse af Virksomhedens Art.
- 5) Inden- og udenlandske **Selskaber, Foreninger, Stiftelser, Institutioner** samt de **Personer** (ogsaa i Udlandet hjemmehørende), der helt eller delvis er Ejere eller Medejere af Ejendommen, eller som der har Forretningslokale, forsaavidt vedkommende Personer **ikke bor** i Ejendommen, opføres paa **Tillægsskema I paa Skemaets Bagside**. Paa **Tillægsskema II** opføres alle indenbysboende Personer, der driver Forretning, Haandværk o. L. i Ejendommen.
- 6) Hver Liste underskrives af Ejeren eller Viceværtten. Skemaet skal være færdig udfyldt til Afhentning **senest den 8. November**.
- 7) Flere Skemaer vil kunne faas udleverede paa Skattekontoret, Mejlgade 4, 1. Sal, saafremt der paa det tilsendte Skema ikke er tilstrækkelig Plads til alle Ejendommens Beboere.

### Anmærkning.

For Anstalter til offentlig Brug (Hospitaler, Fattighuse, Fængsler, Kaserner o. s. v.) samt Hoteller o. L. udfyldes Skemaerne af Bestyrerne efter samme Regler som for private Ejendomme. Bestyrerens eller Opsynspersonalets særlige Husholdninger skal opføres særskilt, saaledes som det sker med Familier i private Huse (jfr. Rubrik 2).

### Optælling.

(Foretages ved Byrådets Foranstaltning).

Mandkon . . . . . 9 Fr 0 - 0  
Kvindekon. . . . . 10 Nov 0 - 0  
Ialt. . . 19 Personer.

L. Sae



9	a	0 - 0
10	hr.	



# TILLÆGSLISTE for de af Stedets Beboere, der er midlertidigt nærværende.

1) Forhus (Kølder, Stue osv., for de andre Bygninger, Sidehus osv., følges den samme Orden)	Personernes Navn Ved Børn, endnu <i>uden Navn</i> , sættes „Dreng“ eller „Pige“. (Iøvrigt som Hovedlistens Rubrik 2)	Kønnet Mand- køn (M) Kvindel- køn (K)	Fødsels- dag	Fødsels- aar	Egteskab- belig Stilling Ugift (U) Gift (G) Enke- mand eller Ekte- fælle (E), Seps- reret (S), Fraskilt (F)	Fødested Der angives: <i>København, Frederiksberg, Købstadens eller Sognets og Amtets Navn.</i>  For dem, der er født <i>udenfor det egentlige Danmark</i> , skrives f. Eks. <i>Færøerne, tidl. Dansk Vestindien, Grønland, Island</i> eller vedkommende <i>fremmede Lands Navn</i>	Statsborger- forhold Der angives: <i>Dansk, Tysk, Svensk, Nord-amerikanske Fristater (ikke: „Amerikansk“)</i> O. S. V.	Tros- samfund (Folkekir- ken eller Navnet paa det Tros- samfund, mantilhører, eller „uden- for Tros- samfund“; tilhører man en Valgme- nighed, an- gives tillige dennes Navn)	Stilling i Husstanden paa den faste Bopæl Der angives: Husfader, Husmoder, Barn, Slægtning o. L. Medhjæl- per, Logerende  <i>Hvis Familien er indlogeret hos en anden Familie paa den faste Bopæl, angives dette særskilt ved Betegnelsen „indlogeret Fa- milie“. For den indlogerede Fa- milies Vedkommende angives des- uden paa sædvanlig Maade: Hus- fader, Husmoder o. s. v.</i>	Erhverv Det maa af den angivne Livsstilling kunne ses, om den paagældende er Principal eller Medhjælper, f. Eks. <i>Murermester, Murersvend, Murerlær- ling</i> o. s. v.	Anmærkninger Herunder anføres 1) den midler- tidigt nærværendes <i>faste Bopæl</i> (møjlighedsvis Adresse samt Købstad eller Sogn og Amt; for Personer fra Udlandet angives vedkom- mende <i>fremmede Lands Navn</i> ) samt 2) Navnet paa den Familie i Ho- vedlistens Rubrik 2, hvortil han eller hun hører. Endvidere even- tuelle andre Bemærkninger
1	2	3	4	5	6	7	8	9	10	11	12
											1)
											2)
											1)
											2)
											1)
											2)
											1)
											2)
											1)
											2)
											1)
											2)
											1)
											2)
											1)
											2)

## Tillægsskema I.

Herpaa opføres alle inden- og udenlandske Selskaber, Foreninger, Stiftelser og Institutioner, der har Lokale i Ejendommen.

Endvidere opføres her de Personer (herunder ogsaa i Udlandet hjemmehørende), der er Ejere eller Medejere af Ejendommen, eller som dér har Butik, Kontor, Værksted eller andet Forretningslokale, alt forsaavidt vedkommende Personer ikke bor i Ejendommen.

Forhus, Sidehus o. s. v., Etage	Navn For Personer angives tillige Stand og Stilling. For Selskaber o. L. angives tillige Arten (Aktieselskab eller andet Selskab med begrænset Ansvar, Kommanditselskab, Andelselskab, For- brugsforening, Forsikringsforening, Kredit- forening, Hypothekforening, Sparekasse o. L.)	Selskabets eller Foreningens Formaal	Erhvervsvirksomheden Handels-, Fabriks-, Haandværks-, Bank-, Forsikringsvirksomhed osv. Læge, Sagfører, Entrepren- ør, Beværter eller Virksomhed med Befordring af Personer og Gods. Ejer eller Medejere af Ejendomme	Repræsentant Der angives Navnet paa de i Udlandet hjemmehørende Selskaber og Personer, der repræsenteres. (Navn og Bopæl)	Bopæl eller Hjemsted For Indlandets Vedkommende opgives <i>vedkommende Kommune</i> og den nærmere Adresse i Kom- munen. For Udlandets Vedkom- mende opgives <i>vedkommende Land</i>

## Tillægsskema II.

Herpaa opføres alle indenbys boende Personer, som driver Forretning, Haandværk o. L. i Ejendommen.

Firma Navn	Indehaverens Navn	Forretnings Branche	Telefon Nr.	Privat Bopæl

At samtlige Personer og Selskaber m. v., som har lejet Lejlighed eller Lokaler, bor eller driver Forretning i forannævnte Ejendom, er optaget paa denne Liste, bevidnes.

Aarhus, den 6-11 1924.

Ejerens Navn:

*Nils Peter Jørgensen*

Ejerens Bopæl:

*Skovvej 97*

Ejerens eller Viceværtens Underskrift.



Listen afhentes d.

## Bemærkninger

opføres 1) den midlertidige faste Bopæl  
adresse samt Købstad  
og Amt; for Personer  
et angives vedkom-  
mende Lands Navn) samt  
maa den Familie i Ho-  
rubrik 2, hvortil han  
er. Endvidere even-  
dre Bemærkninger

12

## Mandtals-Skema Nr. 2010

for Befolkningen den 5. November 1924

i Henhold til § 1 i Lov Nr. 57 af 14. Marts 1924 om Folkeregistre, jfr. Indenrigsministeriets Cirkulærer  
af 23. August 1924 og 2. Oktober 1924,

for ovennævnte Ejendom i Aarhus Købstad.

## Regler

- 1) Dette Skema udfyldes eller besørgeres udfyldt af Ejeren eller Viceværtten eller udfyldes ved Cirkulation blandt Ejendommens Beboere den 5. November 1924.
- 2) Hver Familie opføres for sig paa Skemaet, og saaledes at der lades en Linies Mellemrum aabent mellem hver Familie. En Familie omfatter ogsaa Logerende, derimod ikke indlogerede Familier, foran og efter hvilke en Linie lades aaben. Selvstændige Husstande paa 1 Person betragtes som „Familie“.
- 3) a) **Personer, der har fast Bopæl i Kommunen**, skal opføres paa Skemaets Hovedliste paa det Sted (Hus, Skib o. s. v.), hvor Bopælen er.  
b) **Personer, der er midlertidigt fraværende** fra den faste Bopæl i Kommunen, opføres paa Hovedlisten, men der sættes i Rubrik 2 et **Frv.**, og i Rubrik 19 angives det Sted, hvor han midlertidigt opholder sig, eventuelt om han er paa Rejse.  
c) **Personer, der er midlertidigt nærværende**, d. v. s. Personer, der Natten mellem den 4. og 5. November har været fraværende fra deres faste Bopæl, men opholdt sig i Husstanden, opføres paa Tillægslisten paa Skemaets Bagside.  
Personer, der Natten mellem den 4. og 5. November ikke har haft Natteleje i noget beboet Hus. Folk paa Rejse o. s. v., opføres paa Skemaet for den Familie, det Hotel, Gæstgiversted el. L., hvor de først tager ind den 5. November.
- 4) Skemaets Rubrikker udfyldes som nærmere angivet i Rubrikernes Overskrifter.  
I Rubrikken for Erhvervet (11) maa det iagttages, at **hver enkelts Livsstilling**, Forretning m. m. angives. Det maa tydeligt kunne ses baade hvilket Fag, man arbejder i, og hvilken Stilling, man indtager i Faget, f. Eks. Bankdirektor—Bankassistent (ikke Direktor eller Assistent alene), Handelsgartner—Herregaardsgartner, Skomagermester—Skomagersvend, Arbejdsmand ved Jordarbejde (ikke Arbejdsmand alene) o. s. fr. Iøvrigt henvises til Rubrikens Overskrift, særligt med Hensyn til Erhvervsangivelsen for dem, der hovedsagelig lever af Formue, Understøttelse o. L. (Rente, Pension m. m.) endvidere for forhenværende Næringsdrivende o. L., der baade maa angive deres forhenværende Livsstilling med vedføjet **forhenværende**, og hvad de nu lever af, samt for **Medhjælpere**. Jævnfør endvidere Hovedlistens Rubrik 13, hvori skal opføres Navnet paa den Virksomhed, Personer uden selvstændig Bedrift arbejder for, med nøjagtig Angivelse af Virksomhedens Art.
- 5) Inden- og udenlandske **Selskaber, Foreninger, Stiftelser, Institutioner** samt de **Personer** (ogsaa i Udlandet hjemmehørende), der helt eller delvis er Ejere eller Medejere af Ejendommen, eller som dér har Forretningslokale, forsaavidt vedkommende Personer ikke bor i Ejendommen, opføres paa Tillægsskema I paa Skemaets Bagside. Paa Tillægsskema II opføres alle indenbysboende Personer, der driver Forretning, Haandværk o. L. i Ejendommen.
- 6) Hver Liste underskrives af Ejeren eller Viceværtten. Skemaet skal være færdig udfyldt til Afhentning senest den 8. November.
- 7) Flere Skemaer vil kunne faas udleverede paa Skattekontoret, Mejlgade 4, 1. Sal, saafremt der paa det tilsendte Skema ikke er tilstrækkelig Plads til alle Ejendommens Beboere.

## Anmærkning.

For Anstalter til offentlig Brug (Hospitaller, Fattighuse, Fængsler, Kaserne o. s. v.) samt Hoteller o. L. udfyldes Skemaerne af Bestyrerne efter samme Regler som for private Ejendomme. Bestyrerens eller Opsynspersonalets særlige Husholdninger skal opføres særskilt, saaledes som det sker med Familier i private Huse (jfr. Rubrik 2).

## Optælling.

(Foretages ved Byrådets Foranstaltning).

Mandkon . . . . .

Kvindekon. . . . .

Ialt. . . 10 Personer.







# TILLÆGSLISTE for de af Stedets Beboere, der er midlertidigt nærværende.

1)	Personernes Navn	Køn	Fødselsdag	Fødselsaar	Egteskabelig Stilling	Fødested	Statsborgerforhold	Trosamfund	Stilling i Husstanden paa den faste Bopæl	Erhverv	Anmærkninger
2)	Ved Børn, endnu uden Navn, sættes „Dreng“ eller „Pige“.	Mand (M) Kvinde (K)			Gift (G) Enke (E) Separeret (S) Fraskilt (F)	Der angives: København, Frederiksberg, Købstadens eller Sognets og Amtets Navn. For dem, der er født udenfor det egentlige Danmark, skrives f. Eks. Færøerne, tidl. Dansk Vestindien, Grønland, Island eller vedkommende fremmede Lands Navn	Der angives: Dansk, Tysk, Svensk, Nordamerikanske Fristater (ikke: „Amerikansk“) o. s. v.	(Folkekirken eller Navnet paa det Trosamfund, man tilhører, eller „udenfor Trosamfund“; tilhører man en Valgmenighed, angives tillige dennes Navn)	Der angives: Husfader, Husmoder, Barn, Slægtning o. l., Medhjælper, Løgerende Hvis Familien er indlogeret hos en anden Familie paa den faste Bopæl, angives dette særskilt ved Beskrivelsen „Indlogeret Familie“. For den indlogerede Families Vedkommende anføres desuden paa sædvanlig Maade: Husfader, Husmoder o. s. v.	Det maa af den angivne Livsstilling kunne ses, om den paagældende er Principal eller Medhjælper, f. Eks. Murermester, Murersvend, Murerlærling o. s. v.	Herunder anføres 1) den midlertidigt nærværendes faste Bopæl (nøjagtig Adresse samt Købstad eller Sogn og Amt; for Personer fra Udlandet angives vedkommende fremmede Lands Navn) samt 2) Navnet paa den Familie i Hovedlistens Rubrik 2, hvortil han eller hun hører. Endvidere eventuelle andre Bemærkninger
3)	(lovrigt som Hovedlistens Rubrik 2)										
											1)
											2)
											1)
											2)
											1)
											2)
											1)
											2)
											1)
											2)
											1)
											2)
											1)
											2)
											1)
											2)
											1)
											2)

## Tillægsskema I.

Herpaa opføres alle inden- og udenlandske Selskaber, Foreninger, Stiftelser og Institutioner, der har Lokale i Ejendommen. Endvidere opføres her de Personer (herunder ogsaa i Udlandet hjemmehørende), der er Ejere eller Medejere af Ejendommen, eller som dér har Butik, Kontor, Værksted eller andet Forretningslokale, alt forsaavidt vedkommende Personer ikke bor i Ejendommen.

Navn	Selskabets eller Foreningens Formaal	Erhvervsvirksomheden	Repræsentant	Bopæl eller Hjemsted
Forhus, Sidehus o. s. v. Etage	For Personer angives tillige Stand og Stilling. For Selskaber o. l. angives tillige Arten (Aktieselskab eller andet Selskab med begrænset Ansvar, Kommanditselskab, Andelsselskab, Forbrugsforening, Forsikringsforening, Kreditforening, Hypotekforening, Sparekasse o. l.)	Handels-, Fabriks-, Haandværks-, Bank-, Forsikringsvirksomhed osv. Læge, Sagfører, Entreprenør, Beværter eller Virksomhed med Befordring af Personer og Gods. Ejer eller Medejere af Ejendomme	Der angives Navnet paa de i Udlandet hjemmehørende Selskaber og Personer, der repræsenteres. (Navn og Bopæl)	For Indlandets Vedkommende opgives vedkommende Kommune og den nærmere Adresse i Kommunen. For Udlandets Vedkommende opgives vedkommende Land

## Tillægsskema II.

Herpaa opføres alle indenbys boende Personer, som driver Forretning, Haandværk o. l. i Ejendommen.

Firma Navn	Indehaverens Navn	Forretnings Branche	Telefon Nr.	Privat Bopæl

At samtlige Personer og Selskaber m. v., som har lejet Lejlighed eller Lokaler, bor eller driver Forretning i forannævnte Ejendom, er optaget paa denne Liste, bevidnes.

Aarhus, den 8/11 1924.

Ejerens Navn:

*H. Clausen*

Ejerens Bopæl:

*Strømsgade 77*

Ejerens eller Viceværtens Underskrift.

*H. Clausen*



Listen afhentes d.

## mærkninger

anføres 1) den midlertidige faste Bopæl  
Adresse samt Købstad  
og Amt; for Personer  
det angives vedkom-  
mede Lands Navn) samt  
paa den Familie i Ho-  
Rubrik 2, hvortil han  
ører. Endvidere even-  
ndre Bemærkninger

12

# Mandtals-Skema Nr. 2011

for Befolkningen den 5. November 1924

I Henhold til § 1 i Lov Nr. 57 af 14. Marts 1924 om Folkeregistre, jfr. Indenrigsministeriets Cirkulærer

af 23. August 1924 og 2. Oktober 1924,

for ovennævnte Ejendom i Aarhus Købstad.

## Regler

- 1) Dette Skema udfyldes eller besørges udfyldt af Ejeren eller Viceværtten eller udfyldes ved Cirkulation blandt Ejendommens Beboere den 5. November 1924.
- 2) Hver Familie opføres for sig paa Skemaet, og saaledes at der lades en Linie Mellemrum aabent mellem hver Familie. En Familie omfatter ogsaa Logerende, derimod ikke indlogerede Familier, foran og efter hvilke en Linie lades aaben. Selvstændige Husstande paa 1 Person betragtes som „Familie“.
- 3) a) **Personer, der har fast Bopæl i Kommunen**, skal opføres paa Skemaets Hovedliste paa det Sted (Hus, Skib o. s. v.), hvor Bopælen er.  
b) **Personer, der er midlertidigt fraværende** fra den faste Bopæl i Kommunen, opføres paa Hovedlisten, men der sættes i Rubrik 2 et **Frv.**, og i Rubrik 19 angives det Sted, hvor han midlertidigt opholder sig, eventuelt om han er paa Rejse.  
c) **Personer, der er midlertidigt nærværende**, d. v. s. Personer, der Natten mellem den 4. og 5. November har været fraværende fra deres faste Bopæl, men opholdt sig i Husstanden, opføres paa Tillægslisten paa Skemaets Bagside.  
Personer, der Natten mellem den 4. og 5. November **ikke** har haft Natteleje i noget beboet Hus, Folk paa Rejse o. s. v., opføres paa Skemaet for den Familie, det Hotel, Gæstgiversted el. L., hvor de først tager ind den 5. November.
- 4) Skemaets Rubrikker udfyldes som nærmere angivet i Rubrikernes Overskrifter.  
I Rubrikken for Erhvervet (11) maa det lagttages, at **hver enkelts Livsstilling**, Forretning m. m. angives. Det maa tydeligt kunne ses baade hvilket **Fag**, man arbejder i, og hvilken **Stilling**, man indtager i Faget, f. Eks. Bankdirektor—Bankassistent (ikke Direktor eller Assistent alene), Handelsgartner—Herregaardsgartner, Skomagermester—Skomagersvend, Arbejdsmand ved Jordarbejde (ikke Arbejdsmand alene) o. s. fr. Iøvrigt henvises til Rubrikens Overskrift, særligt med Hensyn til Erhvervsangivelsen for dem, der hovedsagelig lever af Formue, Understøttelse o. L. (Rente, Pension m. m.) endvidere for forhenværende Næringsdrivende o. L., der baade maa angive deres forhenværende Livsstilling med vedføjet **forhenværende**, og hvad de nu lever af, samt for **Medhjælpere**. Jævnfør endvidere Hovedlistens Rubrik 13, hvori skal opføres Navnet paa den Virksomhed, Personer uden selvstændig Bedrift arbejder for, med nøjagtig Angivelse af Virksomhedens Art.
- 5) Inden- og udenlandske **Selskaber, Foreninger, Stiftelser, Institutioner** samt de **Personer** (ogsaa i Udlandet hjemmehørende), der helt eller delvis er Ejere eller Medejere af Ejendommen, eller som dér har Forretningslokale, forsaavidt vedkommende Personer **ikke bor** i Ejendommen, opføres paa **Tillægsskema I** paa **Skemaets Bagside**. Paa **Tillægsskema II** opføres alle indenbysboende Personer, der driver Forretning, Haandværk o. L. i Ejendommen.
- 6) **Hver Liste underskrives af Ejeren eller Viceværtten**. Skemaet skal være færdig udfyldt til Afhentning **senest den 8. November**.
- 7) **Fleere Skemaer** vil kunne faa udleverede paa **Skattekontoret, Mejlgade 4, 1. Sal**, saafremt der paa det tilsendte Skema ikke er tilstrækkelig Plads til alle Ejendommens Beboere.

### Anmærkning.

For Anstalter til offentlig Brug (Hospitaler, Fattighuse, Fængsler, Kaserner o. s. v.) samt Hoteller o. L. udfyldes Skemaerne af Bestyrerne efter samme Regler som for private Ejendomme. Bestyrerens eller Opsynspersonalets særlige Husholdninger skal opføres særskilt, saaledes som det sker med Familier i private Huse (jfr. Rubrik 2).

### Optælling.

(Foretages ved Byraadets Foranstaltning).

Mandkon . . . . .

Kvindekon. . . . .

Ialt. . . . .

9 Personer.







## Listen a

### Tillægsskema I.

Endvidere opføres her de **Personer** (herunder ogsaa i Udlandt hjemmehørende), der er Ejere eller Medejere af Ejendommen, eller som dér har Butik, Kontor, Værksted eller andet Forretningslokale, alt *forsaa* vedt kommende Personer *ikke* bor i Ejendommen.

## Tillægsskema II.

At samtlige Personer og Selskaber m. v., som har lejet Lejlighed eller Lokaler, bor eller driver Forretning i forannævnte Ejendom, er optaget paa denne Liste, bevidnes.

Ejerens Navn: *Enteferi Mariane Jørgensen* Ejerens Bopæl: *Skovvej 101 Hvirke.*

A. Frederiksen  
Ejerens eller Viceværtens Underskrift.



Listen afhentes d. \_\_\_\_\_

**Bemærkninger**

anføres 1) den midlertidige faste Bopæl  
Adresse samt Købstad  
n og Amt; for Personer  
ndet angives vedkom-  
mmende Lands Navn) samt  
t paa den Familie i Ho-  
Rubrik 2, hvortil han  
 horer. Endvidere even-  
andre Bemærkninger

12

# Mandtals-Skema Nr. 2012

for Befolkningen den 5. November 1924

i Henhold til § 1 i Lov Nr. 57 af 14. Marts 1924 om Folkeregistre, jfr. Indenrigsministeriets Cirkulærer af 23. August 1924 og 2. Oktober 1924,

for ovennævnte Ejendom i Aarhus Købstad.

## Regler

- 1) Dette Skema udfyldes eller besørgeres udfyldt af Ejeren eller Viceværten eller udfyldes ved Cirkulation blandt Ejendommens Beboere den 5. November 1924.
- 2) Hver Familie opføres for sig paa Skemaet, og saaledes at der lades en Linie Mellemrum aabent mellem hver Familie. En Familie omfatter ogsaa Lovgerende, derimod ikke indlogerede Familier, foran og efter hvilke en Linie lades aaben. Selvstændige Husstande paa 1 Person betragtes som „Familie“.
- 3) a) **Personer, der har fast Bopæl i Kommunen**, skal opføres paa Skemaets Hovedliste paa det Sted (Hus, Skib o. s. v.), hvor Bopælen er.  
b) **Personer, der er midlertidigt fraværende** fra den faste Bopæl i Kommunen, opføres paa Hovedlisten, men der sættes i Rubrik 2 et **Frv.**, og i Rubrik 19 angives det Sted, hvor han midlertidigt opholder sig, eventuelt om han er paa Rejse.  
c) **Personer, der er midlertidigt nærværende**, d. v. s. Personer, der Natten mellem den 4. og 5. November har været fraværende fra deres faste Bopæl, men opholdt sig i Husstanden, opføres paa Tillægsskemaets Skemaets Bagside.  
Personer, der Natten mellem den 4. og 5. November **ikke** har haft Natteleje i noget beboet Hus, Folk paa Rejse o. s. v., opføres paa Skemaet for den Familie, det Hotel, Gæstgiversted el. l., hvor de først tager ind den 5. November.
- 4) Skemaets Rubrikker udfyldes som nærmere angivet i Rubrikernes Overskrifter.  
I Rubrikken for Erhvervet (11) maa det iagttages, at **hver enkelts Livsstilling**, Forretning m. m. angives. Det maa tydeligt kunne ses baade hvilket **Fag**, man arbejder i, og hvilken **Stilling**, man indtager i Faget, f. Eks. Bankdirektor—Bankassistent (ikke Direktør eller Assistent alene), Handelsgartner—Herregaardsgartner, Skomagermester—Skomagersvend, Arbejdsmand ved Jordarbejde (ikke Arbejdsmand alene) o. s. fr. Iøvrigt henvises til Rubrikens Overskrift, særligt med Hensyn til Erhvervsangivelsen for dem, der hovedsagelig lever af Formue, Understøttelse o. l., (Rente, Pension m. m.) endvidere for forhenværende Næringsdrivende o. l., der baade maa angive deres forhenværende Livsstilling med vedføjet **forhenværende**, og hvad de nu lever af, samt for **Medhjælpere**. Jævnfør endvidere Hovedlistens Rubrik 13, hvori skal opføres Navnet paa den Virksomhed, Personer uden selvstændig Bedrift arbejder for, med nøjagtig Angivelse af Virksomhedens Art.
- 5) Inden- og udenlandske **Selskaber, Foreninger, Stiftelser, Institutioner** samt de **Personer** (ogsaa i Udlandet hjemmehørende), der helt eller delvis er Ejere eller Medejere af Ejendommen, eller som der har Forretningslokale, forsaavidt vedkommende Personer **ikke bor** i Ejendommen, opføres paa **Tillægsskema I** paa **Skemaets Bagside**. Paa **Tillægsskema II** opføres alle indenbysboende Personer, der driver Forretning, Haandværk o. l. i Ejendommen.
- 6) Hver Liste underskrives af Ejeren eller Viceværten. Skemaet skal være færdig udfyldt til Afhentning **senest den 8. November**.
- 7) Flere Skemaer vil kunne faas udleverede paa Skattekontoret, Mejlgade 4, 1. Sal, saafremt der paa det tilsendte Skema ikke er tilstrækkelig Plads til alle Ejendommens Beboere.

### Anmærkning.

For Anstalter til offentlig Brug (Hospitaler, Fattighuse, Fængsler, Kaserner o. s. v.) samt Hoteller o. l. udfyldes Skemaerne af Bestyrerne efter samme Regler som for private Ejendomme. Bestyrerens eller Opsynspersonalets særlige Husholdninger skal opføres særskilt, saaledes som det sker med Familier i private Huse (jfr. Rubrik 2).

### Optælling.

(Foretages ved Byraadets Foranstaltning).

Mandkon . . . . . 6 Kv 0 - 0  
Kvindekon. . . . . 10 Mær 0 - 0  
Ialt. . . 16 Personer.



$$\begin{array}{r} 260 \\ 370 \\ \hline 240 \\ 870 \\ \hline 340 \\ 150 \\ \hline 1390 \end{array}$$



## Listen

### Tillægsskema I.

Endvidere opføres her de **Personer** (herunder ogsaa i Udlandet hjemmehørende), der er Ejere eller Medejere af Ejendommen, eller som dér har Butik, Kontor, Værksted eller andet Forretningslokale, alt *forsaaevdt* vedkommende Personer *ikke* bor i Ejendommen.

## Tillægsskema II.

Herpaa opføres alle indenbys boende Personer, som driver Forretning, Haandværk o. L. i Ejendommen.

At samtlige Personer og Selskaber m. v., som har lejet Lejlighed eller Lokaler, bor eller driver Forretning i forannævnte Ejendom, er optaget paa denne Liste, bevidnes.

Aarhus, den

1924.

Ejeren: Navn:

Elaine Dunn

Skovvej 102

Ejeren eller Viceværtens Underskrift.



Listen afhentes d.

Anmærkninger

er anføres 1) den midlertidige faste Bopæl og Adresse samt Købstad og Amt; for Personer andet angives vedkommende Lands Navn) samt et paa den Familie i Hoved Rubrik 2, hvortil han hører. Endvidere eventuelle andre Bemærkninger

12

# Mandtals-Skema Nr. 2013

for Befolkningen den 5. November 1924

I Henhold til § 1 i Lov Nr. 57 af 14. Marts 1924 om Folkeregistre, jfr. Indenrigsministeriets Cirkulærer af 23. August 1924 og 2. Oktober 1924,

for ovennævnte Ejendom i Aarhus Købstad.

## Regler

- 1) Dette Skema udfyldes eller besørgeres udfyldt af Ejeren eller Viceværtten eller udfyldes ved Cirkulation blandt Ejendommens Beboere den 5. November 1924.
- 2) Hver Familie opføres for sig paa Skemaet, og saaledes at der lades en Linie Mellemrum aabent mellem hver Familie. En Familie omfatter ogsaa Logerende, derimod ikke indlogerede Familier, foran og efter hvilke en Linie lades aaben. Selvstændige Husstande paa 1 Person betragtes som „Familie“.
- 3) a) **Personer, der har fast Bopæl i Kommunen**, skal opføres paa Skemaets Hovedliste paa det Sted (Hus, Skib o. s. v.), hvor Bopælen er.  
b) **Personer, der er midlertidigt fraværende** fra den faste Bopæl i Kommunen, opføres paa Hovedlisten, men der sættes i Rubrik 2 et **Frv.**, og i Rubrik 19 angives det Sted, hvor han midlertidigt opholder sig, eventuelt om han er paa Rejse.  
c) **Personer, der er midlertidigt nærværende**, d. v. s. Personer, der Natten mellem den 4. og 5. November har været fraværende fra deres faste Bopæl, men opholdt sig i Husstanden, opføres paa Tillægslisten paa Skemaets Bagside.  
Personer, der Natten mellem den 4. og 5. November **ikke** har haft Natteleje i noget beboet Hus, Folk paa Rejse o. s. v., opføres paa Skemaet for den Familie, det Hotel, Gæstgiversted el. l., hvor de først tager ind den 5. November.
- 4) Skemaets Rubrikker udfyldes som nærmere angivet i Rubrikkernes Overskrifter.  
I Rubrikken for Erhvervet (11) maa det iagttages, at **hver enkelts Livsstilling**, Forretning m. m. angives. Det maa tydeligt kunne ses baade hvilket **Fag**, man arbejder i, og hvilken **Stilling**, man indtager i Faget, f. Eks. Bankdirektør—Bankassistent (ikke Direktør eller Assistent alene), Handelsgartner—Herregaardsgartner, Skomagermester—Skomagersvend, Arbejdsmand ved Jordarbejde (ikke Arbejdsmand alene) o. s. fr. Iøvrigt henvises til Rubrikkens Overskrift, særligt med Hensyn til Erhvervsangivelsen for dem, der hovedsagelig lever af Formue, Understøttelse o. l., (Rente, Pension m. m.) endvidere for forhenværende Næringsdrivende o. l., der baade maa angive deres forhenværende Livsstilling med vedføjet **forhenværende**, og hvad de nu lever af, samt for **Medhjælpere**. Jævnfør endvidere Hovedlistens Rubrik 13, hvori skal opføres Navnet paa den Virksomhed, Personer uden selvstændig Bedrift arbejder for, med nøjagtig Angivelse af Virksomhedens Art.
- 5) Inden- og udenlandske **Selskaber, Foreninger, Stiftelser, Institutioner** samt de **Personer** (ogsaa i Udlandet hjemmehørende), der helt eller delvis er Ejere eller Medejere af Ejendommen, eller som dér har Forretningslokale, forsaavidt vedkommende Personer **ikke bor** i Ejendommen, opføres paa **Tillægsskema I** paa **Skemaets Bagside**. Paa **Tillægsskema II** opføres alle indenbysboende Personer, der driver Forretning, Haandværk o. l. i Ejendommen.
- 6) **Hver Liste underskrives af Ejeren eller Viceværtten**. Skemaet skal være færdig udfyldt til Afhentning **senest den 8. November**.
- 7) **Flere Skemaer** vil kunne faas udleverede paa **Skattekontoret, Mejlgade 4, 1. Sal**, saafremt der paa det tilsendte Skema ikke er tilstrækkelig Plads til alle Ejendommens Beboere.

### Anmærkning.

For Anstalter til offentlig Brug (Hospitaller, Fattighuse, Fængsler, Kaserner o. s. v.) samt Hoteller o. l. udfyldes Skemaerne af Bestyrerne efter samme Regler som for private Ejendomme. Bestyrerens eller Opsynspersonalets særlige Husholdninger skal opføres særskilt, saaledes som det sker med Familier i private Huse (jfr. Rubrik 2).

### Optælling.

(Foretages ved Byrådets Foranstaltning).

Mandkon. . . . . 7 Frv 0 - 0  
Kvindekon. . . . . 7 Hov 0 - 0  
Ialt. . . 14 Personer.



1) Forhus (Kølder, Stue osv.); for de andre Bygning, Sidehus osv., følger den samme Orden)		2) Sidehusbygning		3) Bagbygning		Samtlige Personers fulde Navn. Ved Børn, endnu uden Navn, sættes „Dreng“ eller „Pige“.		Midlertidigt nærværende Personer opføres ikke her, men paa Skemaets Bagside; derimod opføres midlertidigt fraværende. Efter disses Navne føjes „Frv.“. Hver Familie opføres for sig med en Linies Mellemrum mellem de enkelte Familier.		I. Samtlige Fornavne i rigtig Rækkefølge. Det almindeligt benyttede understreges.		II. For gifte, fraseparerede eller fraskilte Kvinder samt for Enker opføres tillige Pige-navnet.		Køn		Fødselsdag		Fødselsaar		Fødested Der angives: København, Frederiksberg, Købstadens eller Sognets og Amtets Navn		Statsborgerforhold Der angives: Dansk, Tysh, Svensk Nordamerikansk, Fristater (ikke: „Amerikansk“) osv.		Trossamfund (Folkekirken eller Navnet paa det Trossamfund, man tilhører, eller „udenfor Trossamfund“; tilhører man en Valgmenighed, angives tillige dennes Navn)		Stilling i Husstanden Der angives: Husfader, Husmoder, Barn, Adoptivbarn, Plejebarn, Slægting o. L.; Medhjælper, Logerende		Erhverv Det maa af den angivne Livsstilling kunne ses, om den paagældende er Principal eller Medhjælper, i. Eks. Murer, mester, Murersvend, Murerlærling osv.		For Enker og gifte Kvinder med særligt Erhverv opføres dette		Telefon-Nr.		Nærmere Oplysninger om Erhvervsvirksomheden: For selvstændige Erhvervsdrivende (Mestre og Principaler) anføres Forretningens Art og Forretningsstedet. For Indehavere af eller Deltagere i et Firma tillige Firmaets Navn. For lønnede Medhjælpere Arbejdsstedet (Arbejdsgiverens Navn og Adresse)		Husleje af Beboelseslejligheden samt Antal Værelser. Lofts- og Pigeværelse medregnes ikke. Denne Rubrik udfyldes af Ejeren eller Viceværtens personlig.		Fast Bopæl den 1. November 1923. (her angives: København, Frederiksberg, Købstadens eller Sognets og Amtets Navn, samt, hvis saadant findes, tillige Gadenavn og Nr. For Personer fra Udlandet angives vedkommende fremmede Lands Navn)		Tilflyttet Kommunen Der angives alene sidste Tilflytning indenfor de sidste 5 Aar.		Hvor undervises de paa denne Liste opførte Børn mellem 6 og 14 Aar? Gaar de i en offentlig Skole, maa dennes Navn anføres. Gaar de i Privatskole, anføres Bestyrerens Navn. Hvis Børn over 7 Aar ikke søger Skole, maa Grunden hertil anføres.		Der angives de paa denne Liste opførte Børn mellem 6 og 14 Aar? Gaar de i en offentlig Skole, maa dennes Navn anføres. Gaar de i Privatskole, anføres Bestyrerens Navn. Hvis Børn over 7 Aar ikke søger Skole, maa Grunden hertil anføres.		Værnepligtsforhold Er vedkommende kaseret eller har erholdt Afkaldspas, bemærkes dette her, men Rubrikbetegnelsen skal alligevel angives.		Anmærkninger Herunder anføres for de midlertidigt fraværende (de med Frv. mærkede) deres midlertidige Opholdssted (nøjagtig Adresse samt Købstad eller Sogn og Amt) Endvidere eventuelle andre Bemærkninger	
1		2		3		4		5		6		7		8		9		10		11		12		13		14		15		16		17		18		19		20											
Skuen		Anders Seld Alboff		m.		17/10		1876		4.		Sjælland		Dansk		Folket.		Husfader		Detailist				2		Værelser		6		15		København		16		17		18		19		20							
Hans		Hans Seld Alboff		m.		7/5		1884		4.		Sjælland		Dansk		Folket.		Husmoder		Detailist				2		Værelser		6		15		København		16		17		18		19		20							
Hans		Hans Seld Alboff		m.		22/12		1907		11		København		Dansk		Folket.		Søn		Detailist				1		Værelser		1		15		København		16		17		18		19		20							
1 <sup>ste</sup> Sal		Poul Jensen		m.		4/2		1890		5		Sjælland		Dansk		Folket.		Husfader		for Høstmand				3		Værelser		4		15		København		16		17		18		19		20							
2 <sup>de</sup> Sal		Maren "		k.		1/1		1883		5		Sjælland		Dansk		Folket.		Husmoder		for Høstmand				3		Værelser		4		15		København		16		17		18		19		20							
3 <sup>de</sup> Sal		Hanna Jensen		k.		7/6		1881		11		Sjælland		Dansk		Folket.		Datter		for Høstmand				2		Værelser		1		15		København		16		17		18		19		20							
4 <sup>de</sup> Sal		Sørensen		k.		1/1		1883		5		Sjælland		Dansk		Folket.		Datter		for Høstmand				2		Værelser		1		15		København		16		17		18		19		20							
5 <sup>de</sup> Sal		Anna		k.		1/1		1883		5		Sjælland		Dansk		Folket.		Datter		for Høstmand				2		Værelser		1		15		København		16		17		18		19		20							
6 <sup>de</sup> Sal		William Charles Morgan		m.		9/4		1888		9		England		Engelsk		Folket.		Husfader		Stenotypist		Jylland, Papir Værk		3		Værelser		4		15		København		16		17		18		19		20							
7 <sup>de</sup> Sal		Mury Antonia		k.		4/4		1886		9		Aarhus		"		"		Husmoder		"				3		Værelser		4		15		København		16		17		18		19		20							
8 <sup>de</sup> Sal		Eric Haagenen		m.		7/11		1912		11		England		"		"		Søn		"				3		Værelser		4		15		København		16		17		18		19		20							
9 <sup>de</sup> Sal		Ella		k.		7/12		1916		11		Aarhus		"		"		Datter		"				3		Værelser		4		15		København		16		17		18		19		20							
10 <sup>de</sup> Sal		Charley		m.		7/2		1918		11		"		"		"		Søn		"				3		Værelser		4		15		København		16		17		18		19		20							
11 <sup>de</sup> Sal		Ove		m.		30/1		1923		11		"		"		"		"		"				3		Værelser		4		15		København		16		17		18		19		20							
12 <sup>de</sup> Sal		F		m.		7		1900		11		"		"		"		"		"				3		Værelser		4		15		København		16		17		18		19		20							



# TILLÆGSLISTE for de af Stedets Beboere, der er midlertidigt nærværende.

Personernes Navn	Køn	Fødselsdag	Fødselsaar	Egteskab	Fødested	Statsborgerforhold	Trossamfund	Stilling i Husstanden	Erhverv	Anmærkninger	
Ved Børn, endnu uden Navn, sættes „Dreng“ eller „Pige“.	Mand (M) Kvinde (K)			Ugift (U) Gift (G) Enkelt (E) Separeret (S) Fraskilt (F)	Der angives: København, Frederiksberg, Købstadens eller Sognets og Amtets Navn. For dem, der er født udenfor det egentlige Danmark, skrives f. Eks. Færøerne, tidl. Dansk Vestindien, Grønland, Island eller vedkommende fremmede Lands Navn	Der angives: Dansk, Tysk, Svensk, Nordamerikanske, Fristater (ikke: Amerikansk*) o. s. v.	(Folkekirken eller Navnet paa det Trossamfund, man tilhører, eller „udenfor Trossamfund“; tilhører man en Valgmæssighed, angives tillige dennes Navn)	Der angives: Husfader, Husmoder, Barn, Slægtning o. L., Medhjælper, Logerende Hvis Familien er indlojeret hos en anden Familie paa den faste Bopæl, angives dette særskilt ved Betegnelsen „Indlojeret Familie“. For den indlojerede Familys Vedkommende anføres den anden paa sædvanlig Maade: Husfader, Husmoder o. s. v.	Det maa af den angivne Livsstilling kunne ses, om den paagældende er Principal eller Medhjælper, f. Eks. Muremester, Murersvend, Murerlærling o. s. v.	Herunder anføres 1) den midlertidigt nærværendes faste Bopæl (nøjagtig Adresse samt Købstad eller Sogn og Amt; for Personer fra Udlandet angives vedkommende fremmede Lands Navn) samt 2) Navnet paa den Familie i Hovedlistens Rubrik 2, hvortil han eller hun hører. Endvidere eventuelle andre Bemærkninger	
1	2	3	4	5	6	7	8	9	10	11	12
											1)
											2)
											1)
											2)
											1)
											2)
											1)
											2)
											1)
											2)
											1)
											2)
											1)
											2)
											1)
											2)
											1)
											2)

## Tillægsskema I.

Herpaa opføres alle inden- og udenlandske Selskaber, Foreninger, Stiftelser og Institutioner, der har Lokale i Ejendommen. Endvidere opføres her de Personer (herunder ogsaa i Udlandet hjemmehørende), der er Ejere eller Medejere af Ejendommen, eller som der har Butik, Kontor, Værksted eller andet Forretningslokale, alt forsaavidt vedkommende Personer ikke bor i Ejendommen.

Navn	Selskabets eller Foreningens Formaal	Erhvervsvirksomheden	Repræsentant	Bopæl eller Hjemsted
Forhus, Sidehus o. s. v. Etage	For Personer angives tillige Stand og Stilling. For Selskaber o. l. angives tillige Arten (Aktieselskab eller andet Selskab med begrænset Ansvar, Kommanditselskab, Andelsselskab, Forbrugsforening, Forsikringsforening, Kreditforening, Hypothekforening, Sparekasse o. l.)	Handels-, Fabriks-, Haandværks-, Bank-, Forsikringsvirksomhed osv. Læge, Sagfører, Entreprenør, Beværter eller Virksomhed med Befordring af Personer og Gods. Ejer eller Medejere af Ejendomme	Der angives Navnet paa de i Udlandet hjemmehørende Selskaber og Personer, der repræsenteres. (Navn og Bopæl)	For Indlandets Vedkommende opgives vedkommende Kommune og den nærmere Adresse i Kommunen. For Udlandets Vedkommende opgives vedkommende Land

## Tillægsskema II.

Herpaa opføres alle indenbys boende Personer, som driver Forretning, Haandværk o. l. i Ejendommen.

Firma Navn	Indehaverens Navn	Forretnings Branche	Telefon Nr.	Privat Bopæl
<i>H. Alhoff &amp; Kolonialhandel</i>	<i>H. Alhoff</i>	<i>Kolonial</i>		<i>Skovvej 105</i>

At samtlige Personer og Selskaber m. v., som har lejet Lejlighed eller Lokaler, bor eller driver Forretning i forannævnte Ejendom, er optaget paa denne Liste, bevidnes.

Aarhus, den 6 November 1924.

Ejers Navn: *Paul Jensen* Ejers Bopæl: *Skovvej 105*

Ejers eller Viceværtens Underskrift: *Paul Jensen*



Listen afhentes d. \_\_\_\_\_

## Bemærkninger

føres 1) den midlertidige faste Bopæl  
 adresse samt Købstad  
 Amt; for Personer  
 angives vedkom-  
 mede Lands Navn) samt  
 den Familie i Ho-  
 rubrik 2, hvortil han  
 ver. Endvidere even-  
 tre Bemærkninger

# Mandtals-Skema Nr. 2014

for Befolkningen den 5. November 1924

i Henhold til § 1 i Lov Nr. 57 af 14. Marts 1924 om Folkeregistre, jfr. Indenrigsministeriets Cirkulærer  
 af 23. August 1924 og 2. Oktober 1924,

for ovennævnte Ejendom i Aarhus Købstad.

## Regler

- 1) Dette Skema udfyldes eller besørgeres udfyldt af Ejeren eller Viceværten eller udfyldes ved Cirkulation blandt Ejendommens Beboere den 5. November 1924.
- 2) Hver Familie opføres for sig paa Skemaet, og saaledes at der lades en Linie Mellemrum aabent mellem hver Familie. En Familie omfatter ogsaa Logerende, derimod ikke indlogerede Familier, foran og efter hvilke en Linie lades aaben. Selvstændige Husstande paa 1 Person betragtes som „Familie“.
- 3) a) **Personer, der har fast Bopæl i Kommunen**, skal opføres paa Skemaets **Hovedliste** paa det Sted (Hus, Skib o. s. v.), hvor Bopælen er.  
 b) **Personer, der er midlertidigt fraværende** fra den faste Bopæl i Kommunen, opføres paa **Hovedlisten**, men der sættes i Rubrik 2 et **Frv.**, og i Rubrik 19 angives det Sted, hvor han midlertidigt opholder sig, eventuelt om han er paa Rejse.  
 c) **Personer, der er midlertidigt nærværende**, d. v. s. Personer, der Natten mellem den 4. og 5. November har været fraværende fra deres faste Bopæl, men opholdt sig i Husstanden, opføres paa **Tillægslisten paa Skemaets Bagside**.  
 Personer, der Natten mellem den 4. og 5. November **ikke** har haft Natteleje i noget beboet Hus, Folk paa Rejse o. s. v., opføres paa Skemaet for den Familie, det Hotel, Gæstgiversted el. L., hvor de først tager ind den 5. November.
- 4) Skemaets Rubrikker udfyldes som nærmere angivet i Rubrikernes Overskrifter.  
 I Rubrikken for Erhvervet (11) maa det iagttages, at **hver enkelts Livsstilling**, Forretning m. m., angives. Det maa tydeligt kunne ses baade hvilket **Fag**, man arbejder i, og hvilken **Stilling**, man indtager i Faget, f. Eks. Bankdirektor—Bankassistent (ikke Direktør eller Assistent alene), Handelsgartner—Herregaardsgartner, Skomagermester—Skomagersvend, Arbejdsmand ved Jordarbejde (ikke Arbejdsmand alene) o. s. fr. Iøvrigt henvises til Rubrikens Overskrift, særligt med Hensyn til Erhvervsangivelsen for dem, der hovedsagelig lever af Formue, Understøttelse o. L. (Rente, Pension m. m.) endvidere for forhenværende Næringsdrivende o. L., der baade maa angive deres forhenværende Livsstilling med vedføjet **forhenværende**, og hvad de nu lever af, samt for **Medhjælpere**. Jævnfør endvidere Hovedlistens Rubrik 13, hvori skal opføres Navnet paa den Virksomhed, Personer uden selvstændig Bedrift arbejder for, med nøjagtig Angivelse af Virksomhedens Art.
- 5) Inden- og udenlandske **Selskaber, Foreninger, Stiftelser, Institutioner** samt de **Personer** (ogsaa i Udlandet hjemmehørende), der helt eller delvis er Ejere eller Medejere af Ejendommen, eller som dér har Forretningslokale, forsaavidt vedkommende Personer **ikke** bor i Ejendommen, opføres paa **Tillægsskema I paa Skemaets Bagside**. Paa **Tillægsskema II** opføres alle indenbysboende Personer, der driver Forretning, Haandværk o. L. i Ejendommen.
- 6) **Hver Liste underskrives af Ejeren eller Viceværten**. Skemaet skal være færdig udfyldt til Afhentning **senest den 8. November**.
- 7) **Flere Skemaer** vil kunne faas udleverede paa **Skattekontoret, Mejlgade 4, 1. Sal**, saafremt der paa det tilsendte Skema ikke er tilstrækkelig Plads til alle Ejendommens Beboere.

### Anmærkning.

For Anstalter til offentlig Brug (Hospitaller, Fattighuse, Fængsler, Kaserner o. s. v.) samt Hoteller o. L. udfyldes Skemaerne af Bestyrerne efter samme Regler som for private Ejendomme. Bestyrerens eller Opsynspersonalets særlige Husholdninger skal opføres særskilt, saaledes som det sker med Familier i private Huse (jfr. Rubrik 2).

### Optælling.

(Foretages ved Byraadets Foranstaltning).

Mandkon . . . . . 12 Frv 0 - 0  
 Kvindekon. . . . . 12 Navn 0 - 0  
 Ialt. . . . . 24 Personer.



Verf. sein Parry



# TILLÆGSLISTE for de af Stedets Beboere, der er midlertidigt nærværende.

1) Forhus (Kælder, Stue osv., for de andre Bygninger, Sidehus osv., følges den samme Orden)	Personernes Navn Ved Børn, endnu uden Navn, sættes „Dreng“ eller „Pige“. (Iøvrigt som Hovedlistens Rubrik 2)	Køn- net Mand- køn (M) Kvin- dekøn (K)	Fød- sels- dag	Fød- sels- aar	Egte- ska- bellig Stil- ling Ugift (U) Gift (G) Ekte- mand eller Ekte- kone (E), Sepa- reret (S), Frak- skilt (F)	Fødested Der angives: København, Frederiksberg, Købstadens eller Sognets og Amtets Navn. For dem, der er født udenfor det egentlige Danmark, skrives f. Eks. Færøerne, tidl. Dansk Vestindien, Grønland, Island eller vedkommende fremmede Lands Navn	Statsborger- forhold Der angives: Dansk, Tysk, Svensk, Nord- amerikanske Fristater (ikke: „Amerikansk“) O. S. V.	Tros- samfund (Folkekir- ken eller Navnet paa det Tros- samfund, mantilhører, eller „uden- for Tros- samfund“; tilhører man en Valgme- nighed, an- gives tillige dennes Navn)	Stilling i Husstanden paa den faste Bopæl Der angives: Husfader, Husmoder, Barn, Slægtning o. L., Medhjæl- per, Løgerende Hvis Familien er indlogeret hos en anden Familie paa den faste Bopæl, angives dette særskilt ved Betegnelsen „indlogeret Fa- milie“. For den indlogerede Fa- milies Vedkommende anføres des- uden paa sædvanlig Maade: Hus- fader, Husmoder o. s. v.	Erhverv Det maa af den angivne Livsstilling kunne ses, om den paagældende er Principal eller Medhjælper, f. Eks. Murermester, Murersvend, Murerlær- ling o. s. v.	Anmærkninger Herunder anføres 1) den midler- tidigt nærværendes faste Bopæl (nogetagtig Adresse samt Købstad eller Sogn og Amt; for Personer fra Udlandet angives vedkom- mende fremmede Lands Navn) samt 2) Navnet paa den Familie i Ho- vedlistens Rubrik 2, hvortil han eller hun hører. Endvidere even- tuelle andre Bemærkninger
1	2	3	4	5	6	7	8	9	10	11	12
											1)
											2)
											1)
											2)
											1)
											2)
											1)
											2)
											1)
											2)
											1)
											2)
											1)
											2)
											1)
											2)
											1)
											2)

## Tillægsskema I.

Herpaa opføres alle inden- og udenlandske Selskaber, Foreninger, Stiftelser og Institutioner, der har Lokale i Ejendommen. Endvidere opføres her de Personer (herunder ogsaa i Udlandet hjemmehørende), der er Ejere eller Medejere af Ejendommen, eller som dér har Butik, Kontor, Værksted eller andet Forretningslokale, alt forsaavidt vedkommende Personer ikke bor i Ejendommen.

Forhus, Sidehus o. s. v., Etage	Navn For Personer angives tillige Stand og Stilling. For Selskaber o. L. angives tillige Arten (Aktieselskab eller andet Selskab med begrænset Ansvar, Kommanditselskab, Andelsselskab, For- brugsforening, Forsikringsforening, Kredit- forening, Hypothekforening, Sparekasse o. L.)	Selskabets eller Foreningens Formaal	Erhvervsvirksomheden Handels-, Fabriks-, Haandværks-, Bank-, Forsikringsvirksomhed osv. Læge, Sagfører, Entreprenør, Bevægter eller Virksomhed med Befordring af Personer og Gods. Ejer eller Medejere af Ejendomme	Repræsentant Der angives Navnet paa de i Udlandet hjemmehørende Selskaber og Personer, der repræsenteres. (Navn og Bopæl)	Bopæl eller Hjemsted For Indlandets Vedkommende opgives vedkommende Kommune og den nærmere Adresse i Kom- munen. For Udlandets Vedkom- mende opgives vedkommende Land

## Tillægsskema II.

Herpaa opføres alle indenbys boende Personer, som driver Forretning, Haandværk o. L. i Ejendommen.

Firma Navn	Indehaverens Navn	Forretnings Branche	Telefon Nr.	Privat Bopæl

At samtlige Personer og Selskaber m. v., som har lejet Lejlighed eller Lokaler, bor eller driver Forretning i forannævnte Ejendom, er optaget paa denne Liste, bevidnes.

Aarhus, den 1924.

Ejerens Navn:

Ejerens Bopæl:

Ejerens eller Viceværtens Underskrift.



Listen afhentes d. \_\_\_\_\_

*(Haukhus)*

# Mandtals-Skema Nr.

## for Befolkningen den 5. November 1924

i Henhold til § 1 i Lov Nr. 57 af 14. Marts 1924 om Folkeregistre, jfr. Indenrigsministeriets Cirkulærer af 23. August 1924 og 2. Oktober 1924,

for ovennævnte Ejendom i Aarhus Købstad.

### Regler

- 1) Dette Skema udfyldes eller besørges udfyldt af Ejeren eller Viceværtten eller udfyldes ved Cirkulation blandt Ejendommens Beboere den 5. November 1924.
- 2) Hver Familie opføres for sig paa Skemaet, og saaledes at der lades en Linie Mellemrum aabent mellem hver Familie. En Familie omfatter ogsaa Logerende, derimod ikke indlogerede Familier, foran og efter hvilke en Linie lades aaben. Selvstændige Husstande paa 1 Person betragtes som „Familie“.
- 3) a) **Personer, der har fast Bopæl i Kommunen**, skal opføres paa Skemaets Hovedliste paa det Sted (Hus, Skib o. s. v.), hvor Bopælen er.  
b) **Personer, der er midlertidigt fraværende** fra den faste Bopæl i Kommunen, opføres paa Hovedlisten, men der sættes i Rubrik 2 et **Frv.**, og i Rubrik 19 angives det Sted, hvor han midlertidigt opholder sig, eventuelt om han er paa Rejse.  
c) **Personer, der er midlertidigt nærværende**, d. v. s. Personer, der Natten mellem den 4. og 5. November har været fraværende fra deres faste Bopæl, men opholdt sig i Husstanden, opføres paa Tillægslisten paa Skemaets Bagside.  
Personer, der Natten mellem den 4. og 5. November **ikke** har haft Natteleje i noget beboet Hus, Folk paa Rejse o. s. v., opføres paa Skemaet for den Familie, det Hotel, Gæstgiversted el. L., hvor de først tager ind den 5. November.
- 4) Skemaets Rubrikker udfyldes som nærmere angivet i Rubrikkernes Overskrifter.  
I Rubrikken for Erhvervet (11) maa det iagttages, at **hver enkelts Livsstilling**, Forretning m. m. angives. Det maa tydeligt kunne ses baade hvilket **Fag**, man arbejder i, og hvilken **Stilling**, man indtager i Faget, f. Eks. Bankdirektør—Bankassistent (ikke Direktør eller Assistent alene), Handelsgartner—Herregaardsgartner, Skomagermester—Skomagersvend, Arbejdsmand ved Jordarbejde (ikke Arbejdsmand alene) o. s. fr. Iøvrigt henvises til Rubrikkens Overskrift, særligt med Hensyn til Erhvervsangivelsen for dem, der hovedsagelig lever af Formue, Understøttelse o. l., (Rente, Pension m. m.) endvidere for forhenværende Næringsdrivende o. l., der baade maa angive deres forhenværende Livsstilling med vedføjet **forhenværende**, og hvad de nu lever af, samt for **Medhjælpere**. Jævnfør endvidere Hovedlistens Rubrik 13, hvori skal opføres Navnet paa den Virksomhed, Personer uden selvstændig Bedrift arbejder for, med nøjagtig Angivelse af Virksomhedens Art.
- 5) Inden- og udenlandske **Selskaber, Foreninger, Stiftelser, Institutioner** samt de **Personer** (ogsaa i Udlandet hjemmehørende), der helt eller delvis er Ejere eller Medejere af Ejendommen, eller som dér har Forretningslokale, forsaavidt vedkommende Personer **ikke** bor i Ejendommen, opføres paa **Tillægsskema I** paa Skemaets Bagside. Paa **Tillægsskema II** opføres alle indenbysboende Personer, der driver Forretning, Haandværk o. l. i Ejendommen.
- 6) **Hver Liste underskrives af Ejeren eller Viceværtten**. Skemaet skal være færdig udfyldt til Afhentning **senest den 8. November**.
- 7) **Fleere Skemaer** vil kunne faas udleverede paa **Skattekontoret, Mejlgade 4, 1. Sal**, saafremt der paa det tilsendte Skema ikke er tilstrækkelig Plads til alle Ejendommens Beboere.

**Anmærkning.** For Anstalter til offentlig Brug (Hospitaler, Fattighuse, Fængsler, Kaserner o. s. v.) samt Hoteller o. l. udfyldes Skemaerne af Bestyrerne efter samme Regler som for private Ejendomme. Bestyrerens eller Opsynspersonalets særlige Husholdninger skal opføres særskilt, saaledes som det sker med Familier i private Huse (jfr. Rubrik 2).

### Optælling.

(Foretages ved Byrådets Foranstaltning).

Mandkon . . . . . *12 Frv 0 - 0*  
 Kvindekon. . . . . *10 mand 0 - 0*  
 ialt . . . *22* Personer.



1	2	3	4	5	6	7	8	9	10	11	12	13	14		15	16 a	16 b	17	18	19			20
													Antal Værelser	Arlig Leje Kr.						Ud- skriv- nings- kreds	Lægt	Bog- stav	
1) Forhus (Kælder, Stue osv.); for de andre Bygning- er, Sidehus osv., følges den samme Orden)	Samtlige Personers fulde Navn. Ved Børn, endnu uden Navn, sættes „Dreng“ eller „Pige“.	Kon- net Mand- lyst (M) Kvinde deres deres (K)	Føds- sels- dag	Føds- sels- aar	Exte- ra- be- lig Stil- ling Uden (U), Gift (G), Ekte- mand eller Ekte- kvinde (E), Sepa- reret (S), Fræ- købt (F)	Fødested Der angives: København, Frederiksberg, Købstadens eller Sognets og Amtets Navn For dem, der er født uden- for det egentlige Danmark, skrives f. Eks. Færøerne, tidl. Dansk Vestindien, Grønland, Island eller ved- kommende fremmede Lands Navn	Statsborger- forhold Der angives: Dansk, Tysk, Svensk Nordamerikansk Fristater (ikke: „Amerikansk“) osv.	Trossam- fund (Folkekirken eller Navnet paa det Tross- samfund, man tilhører, eller „udenfor Trossam- fund“; tilhører man en Valgmenig- hed, angives tillige dennes Navn)	Stilling i Husstanden Der angives: Husfader, Husmoder, Barn, Adoptivbarn, Plejebarn, Slægtning o. l.; Medhjælper, Løjerende Hvis Familien er indligeret hos en anden Familie, angives dette særskilt ved be- tegnelsen „indligeret Familie“. For dem indligerede Families Vedkommende an- føres desuden paa sædvan- lig Maade: Husfader, Husmoder osv.	Erhverv Det maa af den angivne Livs- stilling kunne ses, om den paagældende er Principal eller Medhjælper, f. Eks. Murer- mester, Murersvend, Murerlærling osv. For Enker og gifte Kvinder med særligt Erhverv opføres dette	Tele- fon- Nr.	Nærmere Oplysninger om Erhvervsvirksomheden: For selvstændige Erhvervsdrivende (Mestre og Principaler) anføres Forretningens Art og Forretnings- stedet. For Indehavere af eller Deltagere i et Firma tillige Firmaets Navn. For lønnede Medhjælpere Arbejdsstedet (Arbejdsgiverens Navn og Adresse) (For de Børn, der den 1. Januar 1925 vil være under 15 Aar, anføres „egne Midler“, for saa vidt de har saadanne til eget Underhold)	Husleje af Beboelses- lejligheden samt Antal Værelser. Lofts- og Pigeværelse medregnes ikke. Denne Rubrik udfyldes af Ejeren eller Viceværtten personlig.	Fast Bopæl den 1. November 1923. (her angives: København, Frederiksberg, Købstadens eller Sognets og Amtets Navn, samt, hvis saadant findes, tillige Gadenavn og Nr. For Personer fra Udlandet angives vedkommende fremmede Lands Navn)	Tilflyttet Kommunen Der angives alene sidste Tilflytning indenfor de sidste 5 Aar.	Dag og Aar	Fra hvilken fast Bopæl: (denne angives paa samme Maade som i Rubrik 15)	Hvor undervises de paa denne Liste opførte Børn mel- lem 6 og 14 Aar? Gaar de i en offentlig Skole, maa dennes Navn anføres. Gaar de i Privat- skole, anføres Bestyrerens Navn. Hvis Børn over 7 Aar ikke søger Skole, maa Grunden hertil anføres.	Døds- tilfælde Blind, 1. 2. 3. 4. 5. 6. 7. 8. 9. 10. 11. 12. 13. 14. 15. 16. 17. 18. 19. 20. 21. 22. 23. 24. 25. 26. 27. 28. 29. 30. 31. 32. 33. 34. 35. 36. 37. 38. 39. 40. 41. 42. 43. 44. 45. 46. 47. 48. 49. 50. 51. 52. 53. 54. 55. 56. 57. 58. 59. 60. 61. 62. 63. 64. 65. 66. 67. 68. 69. 70. 71. 72. 73. 74. 75. 76. 77. 78. 79. 80. 81. 82. 83. 84. 85. 86. 87. 88. 89. 90. 91. 92. 93. 94. 95. 96. 97. 98. 99. 100. 101. 102. 103. 104. 105. 106. 107. 108. 109. 110. 111. 112. 113. 114. 115. 116. 117. 118. 119. 120. 121. 122. 123. 124. 125. 126. 127. 128. 129. 130. 131. 132. 133. 134. 135. 136. 137. 138. 139. 140. 141. 142. 143. 144. 145. 146. 147. 148. 149. 150. 151. 152. 153. 154. 155. 156. 157. 158. 159. 160. 161. 162. 163. 164. 165. 166. 167. 168. 169. 170. 171. 172. 173. 174. 175. 176. 177. 178. 179. 180. 181. 182. 183. 184. 185. 186. 187. 188. 189. 190. 191. 192. 193. 194. 195. 196. 197. 198. 199. 200. 201. 202. 203. 204. 205. 206. 207. 208. 209. 210. 211. 212. 213. 214. 215. 216. 217. 218. 219. 220. 221. 222. 223. 224. 225. 226. 227. 228. 229. 230. 231. 232. 233. 234. 235. 236. 237. 238. 239. 240. 241. 242. 243. 244. 245. 246. 247. 248. 249. 250. 251. 252. 253. 254. 255. 256. 257. 258. 259. 260. 261. 262. 263. 264. 265. 266. 267. 268. 269. 270. 271. 272. 273. 274. 275. 276. 277. 278. 279. 280. 281. 282. 283. 284. 285. 286. 287. 288. 289. 290. 291. 292. 293. 294. 295. 296. 297. 298. 299. 300. 301. 302. 303. 304. 305. 306. 307. 308. 309. 310. 311. 312. 313. 314. 315. 316. 317. 318. 319. 320. 321. 322. 323. 324. 325. 326. 327. 328. 329. 330. 331. 332. 333. 334. 335. 336. 337. 338. 339. 340. 341. 342. 343. 344. 345. 346. 347. 348. 349. 350. 351. 352. 353. 354. 355. 356. 357. 358. 359. 360. 361. 362. 363. 364. 365. 366. 367. 368. 369. 370. 371. 372. 373. 374. 375. 376. 377. 378. 379. 380. 381. 382. 383. 384. 385. 386. 387. 388. 389. 390. 391. 392. 393. 394. 395. 396. 397. 398. 399. 400. 401. 402. 403. 404. 405. 406. 407. 408. 409. 410. 411. 412. 413. 414. 415. 416. 417. 418. 419. 420. 421. 422. 423. 424. 425. 426. 427. 428. 429. 430. 431. 432. 433. 434. 435. 436. 437. 438. 439. 440. 441. 442. 443. 444. 445. 446. 447. 448. 449. 450. 451. 452. 453. 454. 455. 456. 457. 458. 459. 460. 461. 462. 463. 464. 465. 466. 467. 468. 469. 470. 471. 472. 473. 474. 475. 476. 477. 478. 479. 480. 481. 482. 483. 484. 485. 486. 487. 488. 489. 490. 491. 492. 493. 494. 495. 496. 497. 498. 499. 500. 501. 502. 503. 504. 505. 506. 507. 508. 509. 510. 511. 512. 513. 514. 515. 516. 517. 518. 519. 520. 521. 522. 523. 524. 525. 526. 527. 528. 529. 530. 531. 532. 533. 534. 535. 536. 537. 538. 539. 540. 541. 542. 543. 544. 545. 546. 547. 548. 549. 550. 551. 552. 553. 554. 555. 556. 557. 558. 559. 560. 561. 562. 563. 564. 565. 566. 567. 568. 569. 570. 571. 572. 573. 574. 575. 576. 577. 578. 579. 580. 581. 582. 583. 584. 585. 586. 587. 588. 589. 590. 591. 592. 593. 594. 595. 596. 597. 598. 599. 600. 601. 602. 603. 604. 605. 606. 607. 608. 609. 610. 611. 612. 613. 614. 615. 616. 617. 618. 619. 620. 621. 622. 623. 624. 625. 626. 627. 628. 629. 630. 631. 632. 633. 634. 635. 636. 637. 638. 639. 640. 641. 642. 643. 644. 645. 646. 647. 648. 649. 650. 651. 652. 653. 654. 655. 656. 657. 658. 659. 660. 661. 662. 663. 664. 665. 666. 667. 668. 669. 670. 671. 672. 673. 674. 675. 676. 677. 678. 679. 680. 681. 682. 683. 684. 685. 686. 687. 688. 689. 690. 691. 692. 693. 694. 695. 696. 697. 698. 699. 700. 701. 702. 703. 704. 705. 706. 707. 708. 709. 710. 711. 712. 713. 714. 715. 716. 717. 718. 719. 720. 721. 722. 723. 724. 725. 726. 727. 728. 729. 730. 731. 732. 733. 734. 735. 736. 737. 738. 739. 740. 741. 742. 743. 744. 745. 746. 747. 748. 749. 750. 751. 752. 753. 754. 755. 756. 757. 758. 759. 760. 761. 762. 763. 764. 765. 766. 767. 768. 769. 770. 771. 772. 773. 774. 775. 776. 777. 778. 779. 780. 781. 782. 783. 784. 785. 786. 787. 788. 789. 790. 791. 792. 793. 794. 795. 796. 797. 798. 799. 800. 801. 802. 803. 804. 805. 806. 807. 808. 809. 810. 811. 812. 813. 814. 815. 816. 817. 818. 819. 820. 821. 822. 823. 824. 825. 826. 827. 828. 829. 830. 831. 832. 833. 834. 835. 836. 837. 838. 839. 840. 841. 842. 843. 844. 845. 846. 847. 848. 849. 850. 851. 852. 853. 854. 855. 856. 857. 858. 859. 860. 861. 862. 863. 864. 865. 866. 867. 868. 869. 870. 871. 872. 873. 874. 875. 876. 877. 878. 879. 880. 881. 882. 883. 884. 885. 886. 887. 888. 889. 890. 891. 892. 893. 894. 895. 896. 897. 898. 899. 900. 901. 902. 903. 904. 905. 906. 907. 908. 909. 910. 911. 912. 913. 914. 915. 916. 917. 918. 919. 920. 921. 922. 923. 924. 925. 926. 927. 928. 929. 930. 931. 932. 933. 934. 935. 936. 937. 938. 939. 940. 941. 942. 943. 944. 945. 946. 947. 948. 949. 950. 951. 952. 953. 954. 955. 956. 957. 958. 959. 960. 961. 962. 963. 964. 965. 966. 967. 968. 969. 970. 971. 972. 973. 974. 975. 976. 977. 978. 979. 980. 981. 982. 983. 984. 985. 986. 987. 988. 989. 990. 991. 992. 993. 994. 995. 996. 997. 998. 999. 1000	Værnepligtsforhold Er vedkommende kasseret eller har er- holdt Afkøbspas, bemærkes dette her, men Rullebetegnelsen skal alligevel angives.	Anmærkninger Herunder anføres for de midlertidigt fraværende (de med Frv. mær- kede) deres midlertidige Op- holdssted (nøjagtig Adresse samt Købstad eller Sogn og Amt) Endvidere even- tuelle andre Bemærkninger		
Shuen	Anton Johan Christensen		7/7	1884	Gift	Holbak		Folk-	Husfader	Arbejdsmand				2	250 Kr.	Skovvej 12-107					4 230 C 660		
"	Nielsine Christensen		27/9	1884	Gift	Holbak		"	Husmoder														
"	Sorine Christensen		14/5	1907		Holbak		"	Datter	Bypige													
"	Marius Anton Christensen		30/1	1909		Holbak		"	Søn	Bydreng													
"	Rasmus Sigvald Christensen		30/1	1909		Holbak		"	Søn	Bydreng													
"	Ejner Henry Christensen		3/9	1911		Holbak		"	Søn														
"	Frederik Røge Christensen		27/11	1913		Aarhus		"	Søn														
"	Sage Werner Christensen		11/11	1915		Aarhus		"	Søn														
"	Oluf Hanny Christensen		5/4	1918		Aarhus		"	Søn														
"	Erna Alise Christensen		1/12	1920		Aarhus		"	Datter														
1ste Sal	Carl Nielsen		4/3	1895		Randers		"	Husfader	Halsesvend						Skovvej 107					4 424 B 54		
"	Hans Einar Nielsen		11/2	1900		"		"	Husmoder														
"	Carl Sune Nielsen		25/12	1918		Aarhus		"	Søn														
"	Helene Elise Nielsen		29/5	1920		"		"	Datter														
2den Sal	Felix Johannes Ebbeling		4/4	1886	Gift	Næst på Aarhus		"	Husfader	Slagtermand			Langmann, Værksg. 40	2	260	Skovvej 107					4 279 B 7		
	Arvid Ernestine Ebbeling		3/12	1888	"	København		"	Husmoder														
	Helga Henriette Ebbeling		23/8	1909		Roskilde		"	Datter														
	Evan Ebbeling		10/9	1916		Aarhus		"	Søn														
3 Sal	Signe Margrethe Christensen		14/2	1896	Ekte	Skovholme Sogn		"	Husmoder	Rengörning				2	250	Skovvej 107 11					4 279 B 25		
	Edith Christene Christensen		24/8	1913		Lall Sogn		"	Datter														
	Nina Vera Mariet Christensen		20/5	1920		Aarhus		"	Datter														
	Hans Christian Lorenzen		25/4	1892	(F)	Flørning		"	Løjerende	Chaufför			Arbejdslos										
																				</			



Mane

**Tillægsskema I.** Herpå opføres alle inden- og udenlandske Selskaber, Foreninger, Stiftelser og Institutioner, der har Lokale i Ejendommen. Endvidere opføres her de **Personer** (herunder ogsaa i Udlandet hjemmehørende), der er Ejere eller Medejere af Ejendommen, eller som dér har Butik, Kontor, Værksted eller andet Forretningslokale, alt forsaavidt vedkommende Personer *ikke* bor i Ejendommen.

Heraa onføres alle inden- og udenlandske Selskaber, Foreninger, Stiftelser og Institutioner, der har Lokale i Ejendommen.

Endvidere opføres her de **Personer** (herunder ogsaa i *Udlandet* hjemmehørende), der er Ejere eller Medejere af Ejendommen, eller som dér har Butik, Kontor, Værksted eller andet Forretningslokale, alt *forsaa*vidt vedkommende Personer *ikke* bor i Ejendommen.

**Tillægsskema II.** Herpaa opføres alle **indenbys boende Personer**, som driver Forretning, Haandværk o. l. i Ejendommen.

Herpaa opføres alle indenbys boende Personer, som driver Forretning, Haandværk o. l. i Ejendommen.

At samtlige Personer og Selskaber m. v., som har lejet Leilighed eller Lokaler, bor eller driver Forretning i forannævnte Eiendom, er optaget paa denne Liste, bevidnes.

Eierens Navn: \_\_\_\_\_ Eierens Bopæl: \_\_\_\_\_

Ejeren eller Viceværtens Underskrift.



Listen afhentes d.

## Bemærkninger

opføres 1) den midlertidige faste Bopæl  
adresse samt Købstad  
og Amt; for Personer  
et angives vedkom-  
mede Lands Navn) samt  
paa den Familie i 115-  
Rubrik 2, hvortil han  
hører. Endvidere even-  
tuelle Bemærkninger

12

## Mandtals-Skema Nr. 2015

for Befolkningen den 5. November 1924

I Henhold til § 1 i Lov Nr. 57 af 14. Marts 1924 om Folkeregistre, jfr. Indenrigsministeriets Cirkulærer  
af 23. August 1924 og 2. Oktober 1924,

for ovennævnte Ejendom i Aarhus Købstad.

## Regler

- 1) Dette Skema udfyldes eller besorges udfyldt af Ejeren eller Viceværtten eller udfyldes ved Cirkulation blandt Ejendommens Beboere den 5. November 1924.
- 2) Hver Familie opføres for sig paa Skemaet, og saaledes at der lades en Linie Mellemrum aabent mellem hver Familie. En Familie omfatter ogsaa Løgerende, derimod ikke indlogerede Familier, foran og efter hvilke en Linie lades aaben. Selvstændige Husstande paa 1 Person betragtes som „Familie“.
- 3) a) **Personer, der har fast Bopæl i Kommunen**, skal opføres paa Skemaets Hovedliste paa det Sted (Hus, Skib o. s. v.), hvor Bopælen er.  
b) **Personer, der er midlertidigt fraværende** fra den faste Bopæl i Kommunen, opføres paa Hovedlisten, men der sættes i Rubrik 2 et **Frv.**, og i Rubrik 19 angives det Sted, hvor han midlertidigt opholder sig, eventuelt om han er paa Rejse.  
c) **Personer, der er midlertidigt nærværende**, d. v. s. Personer, der Natten mellem den 4. og 5. November har været fraværende fra deres faste Bopæl, men opholdt sig i Husstanden, opføres paa Tillægslisten paa Skemaets Bagside.  
Personer, der Natten mellem den 4. og 5. November **ikke** har haft Natteleje i noget beboet Hus, Folk paa Rejse o. s. v., opføres paa Skemaet for den Familie, det Hotel, Gæstgiversted el. l., hvor de først tager ind den 5. November.
- 4) Skemaets Rubrikker udfyldes som nærmere angivet i Rubrikkernes Overskrifter.  
I Rubrikken for Erhvervet (11) maa det iagttages, at **hver enkelts Livsstilling**, Forretning m. m. angives. Det maa tydeligt kunne ses baade hvilket **Fag**, man arbejder i, og hvilken **Stilling**, man indtager i Faget, f. Eks. Bankdirektør—Bankassistent (ikke Direktør eller Assistent alene), Handelsgartner—Herregaardsgartner, Skomagermester—Skomagersvend, Arbejdsmand ved Jordarbejde (ikke Arbejdsmand alene) o. s. fr. Iøvrigt henvises til Rubrikkens Overskrift, særligt med Hensyn til Erhvervsangivelsen for dem, der hovedsagelig lever af Formue, Understøttelse o. l., (Rente, Pension m. m.) endvidere for forhenværende Næringsdrivende o. l., der baade maa angive deres forhenværende Livsstilling med vedføjet **forhenværende**, og hvad de nu lever af, samt for **Medhjælpere**. Jævnfør endvidere Hovedlistens Rubrik 13, hvori skal opføres Navnet paa den Virksomhed, Personer uden selvstændig Bedrift arbejder for, med nøjagtig Angivelse af Virksomhedens Art.
- 5) Inden- og udenlandske **Selskaber, Foreninger, Stiftelser, Institutioner** samt de **Personer** (ogsaa i Udlandet hjemmehørende), der helt eller delvis er Ejere eller Medejere af Ejendommen, eller som dér har Forretningslokale, forsaavidt vedkommende Personer **ikke** bor i Ejendommen, opføres paa **Tillægsskema I** paa **Skemaets Bagside**. Paa **Tillægsskema II** opføres alle indenbysboende Personer, der driver Forretning, Haandværk o. l. i Ejendommen.
- 6) **Hver Liste underskrives af Ejeren eller Viceværtten**. Skemaet skal være færdig udfyldt til Afhentning **senest den 8. November**.
- 7) **Flere Skemaer** vil kunne faas udleverede paa Skattekontoret, Mejlgade 4, 1. Sal, saafremt der paa det tilsendte Skema ikke er tilstrækkelig Plads til alle Ejendommens Beboere.

## Anmærkning.

For Anstalter til offentlig Brug (Hospitaller, Fattighuse, Fængsler, Kaserne o. s. v.) samt Hoteller o. l. udfyldes Skemaerne af Bestyrerne efter samme Regler som for private Ejendomme. Bestyrerens eller Opsynspersonalets særlige Husholdninger skal opføres særskilt, saaledes som det sker med Familier i private Huse (jfr. Rubrik 2).

## Optælling.

(Foretages ved Byrådets Foranstaltning).

Mandkon . . . . . 9 Frv 0 - 0  
Kvindekon. . . . . 8 Navn 0 - 0  
Ialt. . . . . 17 Personer.







## Listen

**Tillægsskema I.** Herpaa opføres alle **inden- og udenlandske Selskaber, Foreninger, Stiftelser og Institutioner**, der har Lokale i Ejendommen. Endvidere opføres her de **Personer** (herunder ogsaa i Ulandet hjemmehørende), der er Ejere eller Medejere af Ejendommen, eller som dér har Butik, Kontor, Værksted eller andet Forretningslokale, alt *forsaaevdt* vedkommende Personer *ikke* bor i Ejendommen.

[illegible]

## Tillægsskema II.

At samtlige Personer og Selskaber m. v., som har lejet Lejlighed eller Lokaler, bor eller driver Forretning i forannævnte Ejendom, er optaget paa denne Liste, bevidnes.

Eierens Navn:

Emilie Berg

Elerens, Bonnel:

Skoraj 109.

*Eurhyni E. Borg.*

Ejerens eller Viceværtens Underskrift.



24.

Mandkon. . . . . 6 — 0 — 0  
Kvindekon. . . . . 3 — 0 — 0  
Ialt. . . . . 11 Personer.



1) Forhus (Kvinder, Stue ovs.); for de andre Bygning- er, Sidehus ovs., følger den samme Orden)	Samtlige Personers fulde Navn. Ved Børn, endnu uden Navn, sættes „Dreng“ eller „Pige“.	Kon- net	Fød- sels- dag	Fød- sels- aar	Fødested Der angives: København, Frederiksberg, Købstadens eller Sognets og Amtets Navn For dem, der er født uden- for det egentlige Danmark, skrives f. Eks. Færøerne, tidl. Dansk Vestindien, Grønland, Island eller ved- kommende fremmede Lands Navn	Statsborger- forhold Der angives: Dansk, Tysh, Svensk Nordamerikansk Fristater (ikke: „Amerikansk“) osv.	Trossam- fund (Folkekirken eller Navnet paa det Trossamfund, man tilhører, eller „udenfor Trossamfund“; tilhører man en Valgmene- hed, angives tillige dennes Navn)	Stilling i Husstanden Der angives: Husfader, Husmoder, Barn, Adoptivbarn, Plejebarn, Slægtning o. l.; Medhjælper, Løgerende Hvis Familien er indføjet hos en anden Familie, angives dette særskilt ved Be- regningen. For den indføjede Families Vedkommende an- føres derudover paa særskilt Maade: Husfader, Husmoder osv.	Erhverv Det maa af den angivne Livs- stilling kunne ses, om den paagældende er Principal eller Medhjælper, f. Eks. Murer- mester, Murersvend, Murerlærling osv. For Enker og gifte Kvinder med særligt Erhverv opføres dette	Tele- fon- Nr.	Nærmere Oplysninger om Erhvervsvirksomheden: For selvstændige Erhvervsdrivende (Mestre og Principaler) anføres Forretningens Art og Forretnings- stedet. For Indehavere af eller Deltagere i et Firma tillige Firmaets Navn. For lønnede Medhjælpere Arbejdsstedet (Arbejdsgiverens Navn og Adresse) (For de Børn, der den 1. Januar 1925 være under 15 Aar, anføres „egne Midler“, for saa vidt de har saadanne til eget Underhold)	Husleje af Beboelses- lejligheden samt Antal Værelser. Lofts- og Pigeværelse medregnes ikke. Denne Rubrik udfyldes af Ejeren eller Viceværtens personlig.	Fast Bopæl den 1. November 1923. (her angives: København, Frederiksberg, Købstadens eller Sognets og Amtets Navn, samt, hvis saadant findes, tillige Gadenavn og Nr. For Personer fra Udlandet angives vedkommende fremmede Lands Navn)	Tillyttet Kommunen Der angives alene sidste Tillytning indenfor de sidste 5 Aar.	Dag og Aar	Fra hvilken fast Bopæl: (denne angives paa samme Maade som i Rubrik 15)	Hvor underskrives de paa denne Liste opførte Børn mel- lem 6 og 14 Aar? Gaar de i en offentlig Skole, maa dennes Navn anføres. Gaar de i Privat- skole, anføres Bestyrerens Navn. Hvis Børn over 7 Aar ikke søger Skole, maa Grunden heril anføres.	Overstam D) B) C) D) E) F) G) H) I) J) K) L) M) N) O) P) Q) R) S) T) U) V) W) X) Y) Z) AA) AB) AC) AD) AE) AF) AG) AH) AI) AJ) AK) AL) AM) AN) AO) AP) AQ) AR) AS) AT) AU) AV) AW) AX) AY) AZ) BA) BB) BC) BD) BE) BF) BG) BH) BI) BJ) BK) BL) BM) BN) BO) BP) BQ) BR) BS) BT) BU) BV) BW) BX) BY) BZ) CA) CB) CC) CD) CE) CF) CG) CH) CI) CJ) CK) CL) CM) CN) CO) CP) CQ) CR) CS) CT) CU) CV) CW) CX) CY) CZ) DA) DB) DC) DD) DE) DF) DG) DH) DI) DJ) DK) DL) DM) DN) DO) DP) DQ) DR) DS) DT) DU) DV) DW) DX) DY) DZ) EA) EB) EC) ED) EE) EF) EG) EH) EI) EJ) EK) EL) EM) EN) EO) EP) EQ) ER) ES) ET) EU) EV) EW) EX) EY) EZ) FA) FB) FC) FD) FE) FF) FG) FH) FI) FJ) FK) FL) FM) FN) FO) FP) FQ) FR) FS) FT) FU) FV) FW) FX) FY) FZ) GA) GB) GC) GD) GE) GF) GG) GH) GI) GJ) GK) GL) GM) GN) GO) GP) GQ) GR) GS) GT) GU) GV) GW) GX) GY) GZ) HA) HB) HC) HD) HE) HF) HG) HH) HI) HJ) HK) HL) HM) HN) HO) HP) HQ) HR) HS) HT) HU) HV) HW) HX) HY) HZ) IA) IB) IC) ID) IE) IF) IG) IH) II) IJ) IK) IL) IM) IN) IO) IP) IQ) IR) IS) IT) IU) IV) IW) IX) IY) IZ) JA) JB) JC) JD) JE) JF) JG) JH) JI) JJ) JK) JL) JM) JN) JO) JP) JQ) JR) JS) JT) JU) JV) JW) JX) JY) JZ) KA) KB) KC) KD) KE) KF) KG) KH) KI) KJ) KL) KM) KN) KO) KP) KQ) KR) KS) KT) KU) KV) KW) KX) KY) KZ) LA) LB) LC) LD) LE) LF) LG) LH) LI) LJ) LK) LM) LN) LO) LP) LQ) LR) LS) LT) LU) LV) LW) LX) LY) LZ) MA) MB) MC) MD) ME) MF) MG) MH) MI) MJ) MK) ML) MM) MN) MO) MP) MQ) MR) MS) MT) MU) MV) MW) MX) MY) MZ) NA) NB) NC) ND) NE) NF) NG) NH) NI) NJ) NK) NL) NM) NN) NO) NP) NQ) NR) NS) NT) NU) NV) NW) NX) NY) NZ) OA) OB) OC) OD) OE) OF) OG) OH) OI) OJ) OK) OL) OM) ON) OO) OP) OQ) OR) OS) OT) OU) OV) OW) OX) OY) OZ) PA) PB) PC) PD) PE) PF) PG) PH) PI) PJ) PK) PL) PM) PN) PO) PP) PQ) PR) PS) PT) PU) PV) PW) PX) PY) PZ) QA) QB) QC) QD) QE) QF) QG) QH) QI) QJ) QK) QL) QM) QN) QO) QP) QQ) QR) QS) QT) QU) QV) QW) QX) QY) QZ) RA) RB) RC) RD) RE) RF) RG) RH) RI) RJ) RK) RL) RM) RN) RO) RP) RQ) RR) RS) RT) RU) RV) RW) RX) RY) RZ) SA) SB) SC) SD) SE) SF) SG) SH) SI) SJ) SK) SL) SM) SN) SO) SP) SQ) SR) SS) ST) SU) SV) SW) SX) SY) SZ) TA) TB) TC) TD) TE) TF) TG) TH) TI) TJ) TK) TL) TM) TN) TO) TP) TQ) TR) TS) TU) TV) TW) TX) TY) TZ) UA) UB) UC) UD) UE) UF) UG) UH) UI) UJ) UK) UL) UM) UN) UO) UP) UQ) UR) US) UT) UU) UV) UW) UX) UY) UZ) VA) VB) VC) VD) VE) VF) VG) VH) VI) VJ) VK) VL) VM) VN) VO) VP) VQ) VR) VS) VT) VU) VV) VW) VX) VY) VZ) WA) WB) WC) WD) WE) WF) WG) WH) WI) WJ) WK) WL) WM) WN) WO) WP) WQ) WR) WS) WT) WU) WV) WW) WX) WY) WZ) XA) XB) XC) XD) XE) XF) XG) XH) XI) XJ) XK) XL) XM) XN) XO) XP) XQ) XR) XS) XT) XU) XV) XW) XX) XY) XZ) YA) YB) YC) YD) YE) YF) YG) YH) YI) YJ) YK) YL)
--	--	-------------	----------------------	----------------------	---	--	---	---	---	----------------------	---	--	--	--	---------------	---	---	---







Listen afhentes d.

## Bemærkninger

1) den midlertidige faste Bopæl  
2) Hver Familie opføres for sig paa Skemaet, og saaledes at der lades en Linie Mellemrum aabent mellem hver Familie. En Familie omfatter ogsaa Lov-  
3) a) Personer, der har fast Bopæl i Kommunen, skal opføres paa Skemaets Hovedliste paa det Sted (Hus, Skib o. s. v.), hvor Bopælen er.  
b) Personer, der er midlertidigt fraværende fra den faste Bopæl i Kommunen, opføres paa Hovedlisten, men der sættes i Rubrik 2 et Frv.,  
og i Rubrik 19 angives det Sted, hvor han midlertidigt opholder sig, eventuelt om han er paa Rejse.  
c) Personer, der er midlertidigt nærværende, d. v. s. Personer, der Natten mellem den 4. og 5. November har været fraværende fra deres  
faste Bopæl, men opholdt sig i Husstanden, opføres paa Tillægsskemaets Bagside.  
Personer, der Natten mellem den 4. og 5. November ikke har haft Natteleje i noget beboet Hus, Folk paa Rejse o. s. v., opføres paa Skemaet for den Familie,  
der Hotel, Gæstgiversted el. L., hvor de først tager ind den 5. November.  
4) Skemaets Rubrikker udfyldes som nærmere angivet i Rubrikkernes Overskrifter.  
1) Rubrikken for Erhvervet (II) maa det iagttages, at hver enkelts Livsstilling, Forretning m. m. angives. Det maa tydeligt kunne ses paa hvilket Fag, man  
arbejder i, og hvilken Stilling, man indtager i Faget, f. Eks. Bankdirektor—Bankassistent (ikke Direktør eller Assistent alene), Handelsgartner—Herregaardsgartner,  
Skomagermester—Skomagersvend, Arbejdsmand ved Jordarbejde (ikke Arbejdsmand alene) o. s. fr. Iøvrigt henvises til Rubrikkens Overskrift, særligt med Hensyn til  
Erhvervsangivelsen for dem, der hovedsagelig lever af Formue, Understøttelse o. L. (Rente, Pension m. m.) endvidere for forhenværende Næringsdrivende o. L., der baade  
maa angive deres forhenværende Livsstilling med vedføjet forhenværende, og hvad de nu lever af, samt for Medhjælpere. Jævnfør endvidere Hovedlistens Rubrik 13,  
hvor skal opføres Navnet paa den Virksomhed, Personer uden selvstændig Bedrift arbejder for, med nøjagtig Angivelse af Virksomhedens Art.  
5) Inden- og udenlandske Selskaber, Foreninger, Stiftelser, Institutioner samt de Personer (ogsaa i Udlandet hjemmehørende), der helt eller delvis er Ejere  
eller Medejere af Ejendommen, eller som der har Forretningslokale, forsaavidt vedkommende Personer ikke bor i Ejendommen, opføres paa Tillægsskema I paa  
Skemaets Bagside. Paa Tillægsskema II opføres alle indenbysboende Personer, der driver Forretning, Haandværk o. L. i Ejendommen.  
6) Hver Liste underskrives af Ejeren eller Viceværtten. Skemaet skal være færdig udfyldt til Afhentning senest den 8. November.  
7) Flere Skemaer vil kunne faas udleverede paa Skattekontoret, Mejlgade 4, 1. Sal, saafremt der paa det tilsendte Skema ikke er tilstrækkelig Plads til  
alle Ejendommens Beboere.

Kontor, Værksted

## Hjemsted

ets Vedkommende  
ommende Kommune  
ere Adresse i Kom-  
Udlandets Vedkom-  
nes vedkommende  
Land

## Bopæl

## Mandtals-Skema Nr. 2017

for Befolkningen den 5. November 1924

I Henhold til § 1 i Lov Nr. 57 af 14. Marts 1924 om Folkeregistre, jfr. Indenrigsministeriets Cirkulærer  
af 23. August 1924 og 2. Oktober 1924,

for ovennævnte Ejendom i Aarhus Købstad.

## Regler

- 1) Dette Skema udfyldes eller besørges udfyldt af Ejeren eller Viceværtten eller udfyldes ved Cirkulation blandt Ejendommens Beboere den 5. November 1924.
- 2) Hver Familie opføres for sig paa Skemaet, og saaledes at der lades en Linie Mellemrum aabent mellem hver Familie. En Familie omfatter ogsaa Lov-  
gerende, derimod ikke indlogerede Familier, foran og efter hvilke en Linie lades aaben. Selvstændige Husstande paa 1 Person betragtes som „Familie“.
- 3) a) Personer, der har fast Bopæl i Kommunen, skal opføres paa Skemaets Hovedliste paa det Sted (Hus, Skib o. s. v.), hvor Bopælen er.  
b) Personer, der er midlertidigt fraværende fra den faste Bopæl i Kommunen, opføres paa Hovedlisten, men der sættes i Rubrik 2 et Frv.,  
og i Rubrik 19 angives det Sted, hvor han midlertidigt opholder sig, eventuelt om han er paa Rejse.  
c) Personer, der er midlertidigt nærværende, d. v. s. Personer, der Natten mellem den 4. og 5. November har været fraværende fra deres  
faste Bopæl, men opholdt sig i Husstanden, opføres paa Tillægsskemaets Bagside.  
Personer, der Natten mellem den 4. og 5. November ikke har haft Natteleje i noget beboet Hus, Folk paa Rejse o. s. v., opføres paa Skemaet for den Familie,  
der Hotel, Gæstgiversted el. L., hvor de først tager ind den 5. November.
- 4) Skemaets Rubrikker udfyldes som nærmere angivet i Rubrikkernes Overskrifter.  
1) Rubrikken for Erhvervet (II) maa det iagttages, at hver enkelts Livsstilling, Forretning m. m. angives. Det maa tydeligt kunne ses paa hvilket Fag, man  
arbejder i, og hvilken Stilling, man indtager i Faget, f. Eks. Bankdirektor—Bankassistent (ikke Direktør eller Assistent alene), Handelsgartner—Herregaardsgartner,  
Skomagermester—Skomagersvend, Arbejdsmand ved Jordarbejde (ikke Arbejdsmand alene) o. s. fr. Iøvrigt henvises til Rubrikkens Overskrift, særligt med Hensyn til  
Erhvervsangivelsen for dem, der hovedsagelig lever af Formue, Understøttelse o. L. (Rente, Pension m. m.) endvidere for forhenværende Næringsdrivende o. L., der baade  
maa angive deres forhenværende Livsstilling med vedføjet forhenværende, og hvad de nu lever af, samt for Medhjælpere. Jævnfør endvidere Hovedlistens Rubrik 13,  
hvor skal opføres Navnet paa den Virksomhed, Personer uden selvstændig Bedrift arbejder for, med nøjagtig Angivelse af Virksomhedens Art.  
5) Inden- og udenlandske Selskaber, Foreninger, Stiftelser, Institutioner samt de Personer (ogsaa i Udlandet hjemmehørende), der helt eller delvis er Ejere  
eller Medejere af Ejendommen, eller som der har Forretningslokale, forsaavidt vedkommende Personer ikke bor i Ejendommen, opføres paa Tillægsskema I paa  
Skemaets Bagside. Paa Tillægsskema II opføres alle indenbysboende Personer, der driver Forretning, Haandværk o. L. i Ejendommen.  
6) Hver Liste underskrives af Ejeren eller Viceværtten. Skemaet skal være færdig udfyldt til Afhentning senest den 8. November.  
7) Flere Skemaer vil kunne faas udleverede paa Skattekontoret, Mejlgade 4, 1. Sal, saafremt der paa det tilsendte Skema ikke er tilstrækkelig Plads til  
alle Ejendommens Beboere.

## Anmærkning.

For Anstalter til offentlig Brug (Hospitaler, Fattighuse, Fængsler, Kaserne o. s. v.) samt Hoteller o. L. udfyldes Skemaerne af Bestyrerne  
efter samme Regler som for private Ejendomme. Bestyrerens eller Opsynspersonalets særlige Husholdninger skal opføres særskilt, saaledes som det sker med Familier  
i private Huse (jfr. Rubrik 2).

## Optælling.

(Foretages ved Byrådets Foranstaltning).

Mandkon. . . . . 12 Frv. 0 - 0

Kvindekon. . . . . 11 mand 0 - 0

Ialt. . . . . 23 Personer.







## Listen

702

Heraa opføres alle inden- og udenlandske Selskaber, Foreninger, Stiftelser og Institutioner, der har Lokale i Ejendommen.

Herpaa opføres alle indenbys boende Personer, som driver Forretning, Haandværk o. l. i Ejendommen.

M:

Kv

Ejersens Navn: \_\_\_\_\_

Eijerens Bopael:

Ejerens eller Viceværtens Underskrift.



Listen afhentes d.

## Bemærkninger

anføres 1) den midlertidige faste Bopæl  
 Adresse samt Købstad  
 og Amt; for Personer  
 det angives vedkom-  
 mede Lands Navn) samt  
 paa den Familie i Ho-  
 Rubrik 2, hvortil han  
 hører. Endvidere even-  
 andre Bemærkninger

12

# Mandtals-Skema Nr. 2018

for Befolkningen den 5. November 1924

i Henhold til § 1 i Lov Nr. 57 af 14. Marts 1924 om Folkeregistre, jfr. Indenrigsministeriets Cirkulærer  
 af 23. August 1924 og 2. Oktober 1924,

for ovennævnte Ejendom i Aarhus Købstad.

## Regler

- 1) Dette Skema udfyldes eller besorges udfyldt af Ejeren eller Viceværtten eller udfyldes ved Cirkulation blandt Ejendommens Beboere den 5. November 1924.
- 2) Hver Familie opføres for sig paa Skemaet, og saaledes at der lades en Linie Mellemrum aabent mellem hver Familie. En Familie omfatter ogsaa Løgerende, derimod ikke indlogerede Familier, foran og efter hvilke en Linie lades aaben. Selvstændige Husstande paa 1 Person betragtes som „Familie“.
- 3) a) **Personer, der har fast Bopæl i Kommunen**, skal opføres paa Skemaets Hovedliste paa det Sted (Hus, Skib o. s. v.), hvor Bopælen er.  
 b) **Personer, der er midlertidigt fraværende** fra den faste Bopæl i Kommunen, opføres paa Hovedlisten, men der sættes i Rubrik 2 et **Frv.**, og i Rubrik 19 angives det Sted, hvor han midlertidigt opholder sig, eventuelt om han er paa Rejse.  
 c) **Personer, der er midlertidigt nærværende**, d. v. s. Personer, der Natten mellem den 4. og 5. November har været fraværende fra deres faste Bopæl, men opholdt sig i Husstanden, opføres paa Tillægslisten paa Skemaets Bagside.  
 Personer, der Natten mellem den 4. og 5. November **ikke** har haft Natteleje i noget beboet Hus, Folk paa Rejse o. s. v., opføres paa Skemaet for den Familie, det Hotel, Gæstgiversted el. l., hvor de først tager ind den 5. November.
- 4) Skemaets Rubrikker udfyldes som nærmere angivet i Rubrikkernes Overskrifter.  
 I Rubrikken for Erhvervet (11) maa det iagttages, at **hver enkelts Livsstilling**, Forretning m. m. angives. Det maa tydeligt kunne ses baade hvilket **Fag**, man arbejder i, og hvilken **Stilling**, man indtager i Faget, f. Eks. Bankdirektør—Bankassistent (ikke Direktør eller Assistent alene), Handelsgartner—Herregaardsgartner, Skomagermester—Skomagersvend, Arbejdsmand ved Jordarbejde (ikke Arbejdsmand alene) o. s. fr. Iøvrigt henvises til Rubrikkens Overskrift, særligt med Hensyn til Erhvervsangivelsen for dem, der hovedsagelig lever af Formue, Understøttelse o. l., (Rente, Pension m. m.) endvidere for forhenværende Næringsdrivende o. l., der baade maa angive deres forhenværende Livsstilling med vedføjet **forhenværende**, og hvad de nu lever af, samt for **Medhjælpere**. Jævnfør endvidere Hovedlistens Rubrik 13, hvori skal opføres Navnet paa den Virksomhed, Personer uden selvstændig Bedrift arbejder for, med nøjagtig Angivelse af Virksomhedens Art.
- 5) Inden- og udenlandske **Selskaber, Foreninger, Stiftelser, Institutioner** samt de **Personer** (ogsaa i Udlandet hjemmehørende), der helt eller delvis er Ejere eller Medejere af Ejendommen, eller som der har Forretningslokale, forsaavidt vedkommende Personer **ikke** bor i Ejendommen, opføres paa **Tillægsskema I** paa **Skemaets Bagside**. Paa **Tillægsskema II** opføres alle indenbysboende Personer, der driver Forretning, Haandværk o. l. i Ejendommen.
- 6) Hver Liste underskrives af Ejeren eller Viceværtten. Skemaet skal være færdig udfyldt til Afhentning **senest den 8. November**.
- 7) Flere Skemaer vil kunne faas udleverede paa Skattekontoret, Mejlgade 4, 1. Sal, saafremt der paa det tilsendte Skema ikke er tilstrækkelig Plads til alle Ejendommens Beboere.

### Anmærkning.

For Anstalter til offentlig Brug (Hospitalet, Fattighuse, Fængsler, Kaserne o. s. v.) samt Hoteller o. l. udfyldes Skemaerne af Bestyrerne efter samme Regler som for private Ejendomme. Bestyrerens eller Opsynspersonalets særlige Husholdninger skal opføres særskilt, saaledes som det sker med Familier i private Huse (jfr. Rubrik 2).

### Optælling.

(Foretages ved Byrådets Foranstaltning).

Mandkon . . . . . 6 Frv. 0 - 1  
 Kvindekon. . . . . 11 Nov. 1 - 0

Ialt . . 17 Personer.



[illegible][illegible]



Man

Liste

2 Vol.

Herpaa opføres alle inden- og udenlandske Selskaber, Foreninger, Stiftelser og Institutioner, der har Lokale i Ejendommen.

[illegible]

Herpaa opføres alle indenbys boende Personer, som driver Forretning, Haandværk o. l. i Ejendommen.

At samtlige Personer og Selskaber m. v., som har lejet Lejlighed eller Lokaler, bor eller driver Forretning i forannævnte Ejendom, er optaget paa denne Liste, bevidnes.

Ejerens Navn:

Eijerens Bopael:

Ejerens eller Viceværtens Underskrift.



Listen afhentes d.

Bemærkninger

anføres 1) den midlertidige faste Bopæl  
Adresse samt Købstad  
og Amt; for Personer  
angives vedkom-  
mede Lands Navn) samt  
et paa den Familie i Ho-  
s Rubrik 2, hvortil han  
hører. Endvidere even-  
andre Bemærkninger

12

Ulla Lina  
Koo for Aarhus

# Mandtals-Skema Nr. 2019

for Befolkningen den 5. November 1924

i Henhold til § 1 i Lov Nr. 57 af 14. Marts 1924 om Folkeregistre, jfr. Indenrigsministeriets Cirkulærer  
af 23. August 1924 og 2. Oktober 1924,

for ovennævnte Ejendom i Aarhus Købstad.

## Regler

- 1) Dette Skema udfyldes eller besørges udfyldt af Ejeren eller Viceværtten eller udfyldes ved Cirkulation blandt Ejendommens Beboere den 5. November 1924.
- 2) Hver Familie opføres for sig paa Skemaet, og saaledes at der lades en Linie Mellemrum aabent mellem hver Familie. En Familie omfatter ogsaa Lo-  
gerende, derimod ikke indlogerede Familier, foran og efter hvilke en Linie lades aaben. Selvstændige Husstande paa 1 Person betragtes som „Familie“.
- 3) a) **Personer, der har fast Bopæl i Kommunen**, skal opføres paa Skemaets Hovedliste paa det Sted (Hus, Skib o. s. v.), hvor Bopælen er.  
b) **Personer, der er midlertidigt fraværende** fra den faste Bopæl i Kommunen, opføres paa Hovedlisten, men der sættes i Rubrik 2 et **Frv.**,  
og i Rubrik 19 angives det Sted, hvor han midlertidigt opholder sig, eventuelt om han er paa Rejse.  
c) **Personer, der er midlertidigt nærværende**, d. v. s. Personer, der Natten mellem den 4. og 5. November har været fraværende fra deres  
faste Bopæl, men opholdt sig i Husstanden, opføres paa Tillægslisten paa Skemaets Bagside.  
Personer, der Natten mellem den 4. og 5. November ikke har haft Natteleje i noget beboet Hus, Folk paa Rejse o. s. v., opføres paa Skemaet for den Familie,  
det Hotel, Gæstgiversted el. l., hvor de først tager ind den 5. November.
- 4) Skemaets Rubrikker udfyldes som nærmere angivet i Rubrikernes Overskrifter.  
I Rubrikken for Erhvervet (11) maa det iagttages, at **hver enkelts Livsstilling**, Forretning m. m. angives. Det maa tydeligt kunne ses baade hvilket **Fag**, man  
arbejder i, og hvilken **Stilling**, man indtager i Faget, f. Eks. Bankdirektor—Bankassistent (ikke Direktør eller Assistent alene), Handelsgartner—Herregaardsgartner,  
Skomagemester—Skomagersvend, Arbejdsmand ved Jordarbejde (ikke Arbejdsmand alene) o. s. fr. Iøvrigt henvises til Rubrikens Overskrift, særligt med Hensyn til  
Erhvervsangivelsen for dem, der hovedsagelig lever af Formue, Understøttelse o. l., (Rente, Pension m. m.) endvidere for forhenværende Næringsdrivende o. l., der baade  
maa angive deres forhenværende Livsstilling med vedføjet **forhenværende**, og hvad de nu lever af, samt for **Medhjælpere**. Jævnfør endvidere Hovedlistens Rubrik 13,  
hvori skal opføres Navnet paa den Virksomhed, Personer uden selvstændig Bedrift arbejder for, med nøjagtig Angivelse af Virksomhedens Art.
- 5) Inden- og udenlandske **Selskaber, Foreninger, Stiftelser, Institutioner** samt de **Personer** (ogsaa i Udlandet hjemmehørende), der helt eller delvis er Ejere  
eller Medejere af Ejendommen, eller som dér har Forretningslokale, forsaavidt vedkommende Personer **ikke bor** i Ejendommen, opføres paa **Tillægsskema I** paa  
**Skemaets Bagside**. Paa **Tillægsskema II** opføres alle indenbysboende Personer, der driver Forretning, Haandværk o. l. i Ejendommen.
- 6) **Hver Liste underskrives af Ejeren eller Viceværtten**. Skemaet skal være færdig udfyldt til Afhentning **senest den 8. November**.
- 7) **Fleere Skemaer vil kunne faas udleverede paa Skattekontoret, Mejlgade 4, 1. Sal**, saafremt der paa det tilsendte Skema ikke er tilstrækkelig Plads til  
alle Ejendommens Beboere.

**Anmærkning.** For Anstalter til offentlig Brug (Hospitalet, Fattighuse, Fængsler, Kaserner o. s. v.) samt Hoteller o. l. udfyldes Skemaerne af Bestyrerne  
efter samme Regler som for private Ejendomme. Bestyrerens eller Opsynspersonalets særlige Husholdninger skal opføres særskilt, saaledes som det sker med Familier  
i private Huse (jfr. Rubrik 2).

## Optælling.

(Foretages ved Byrådets Foranstaltning).

Mandkon . . . . . 14 Frv 0 - 0  
Kvindekon. . . . . 16 Mand 0 - 0  
Ialt. . 30 Personer.



1) Forhus (Kølder, Stue ovs.); for de andre Bygning- er, Sidehus ovs., følger den samme Odsen)		Samtlige Personers fulde Navn. Ved Børn, endnu uden Navn, sættes „Dreng“ eller „Pige“.		Kon- net Mand- ken (U) Kvinde- den (K)	Fød- sels- dag	Fød- sels- aar	Egte- ska- belig still- ing Ugift (U) Gift (G) Eks- tra- med eller Ekte- Eks- tra- med (E)	Fødested Der angives: København, Frederiksberg, Købstadens eller Sognets og Amtets Navn For dem, der er født uden- for det egentlige Danmark, skrives i Eks. Fæderne, tidl. Dansk Vestindien, Grønland, Island eller ved- kommende fremmede Lands Navn	Statsborger- forhold Der angives: Dansk, Tysk, Svensk Nordamerikanske Friskatter (ikke: „Amerikansk“) osv.	Trossam- fund (Folketirken eller Navnet paa det Trossamfund, man tilhører, eller udenfor Trossam- fund“; tilhører man en Valgmene- hed, angives tillige dennes Navn)	Stilling i Husstanden Der angives: Huslader, Husmoder, Barn, Adoptivbarn, Pløjebarn, Støtning o. l.; Medhjælper, Logerende Hvis Familien er indføjet hos en anden Familie, angives dette særskilt ved Tegningen „Indføjet Familie“. For den indføjede Families Vedkommende an- føres desuden paa anden- lig Maade: Husfader, Husmoder osv.	Erhverv Det maa af den angivne Livs- stilling kunne ses, om den paagældende er Principal eller Medhjælper, i Eks. Murer- mester, Murersvend, Murerlærling osv. For Enker og gifte Kvinder med særligt Erhverv opføres dette	Tele- fon- Nr.	Nærmere Oplysninger om Erhvervsvirksomheden: For selvstændige Erhvervsdrivende (Mestre og Principaler) anføres Forretningsens Art og Forretnings- stedet. For Indehavere af eller Deltagere i et Firma tillige Firmaets Navn. For lønede Medhjælpere Arbejdsstedet (Arbejdsgiverens Navn og Adresse) (For de Børn, der den 1. Januar 1925 vill være under 15 Aar, anføres „egne Midler“, for saa vidt de har sandanne til eget Underhold)		Husleje af Beboelses- lejligheden samt Antal Værelser. Lofts- og Pigeværelse medregnes ikke. Denne Rubrik udfyldes af Ejeren eller Viceværtens personlig.		Fast Bopæl den 1. November 1923. (her angives; København, Frederiksberg, Købstadens eller Sognets og Amtets Navn, samt, hvis saadant findes, tillige Gadenavn og Nr. For Personer fra Udlandet angives vedkommende fremmede Lands Navn)	Tilflyttet Kommunen Der angives alene sidste Tilflytning indenfor de sidste 5 Aar.		Hvor undervises de paa denne Liste opførte Børn mel- lem 6 og 14 Aar? Gaar de i en offentlig Skole, maa dennes Navn anføres. Gaar de i Privat- skole, anføres Bestyrerens Navn. Hvis Børn over 7 Aar ikke søger Skole, maa Grunden hertil anføres.	Dag og Aar	Fra hvilken fast Bopæl: (denne angives paa samme Maade som i Rubrik 15)	Døds- års- dag Ud- skriv- nings- kreds Lagt Bog- stav Nummer	Værnepligtsforhold Er vedkommende kasseret eller har op- hævet Afkøbspas, bemærkes dette her, men Rullebetegnelsen skal alligevel angives.	Anmærkninger Herunder anføres for de midlertidigt fraværende (de med Frv. mær- kede) deres midlertidige Op- holdssted (nejagtig Adresse samt Købstad eller Sogn og Amt) Endvidere even- tuelt andre Bemærkninger																																																																																																																																																																																																																																																																																																																																																																																																																																																																																																																																																																																																																																																																																																																																																																																																																																																																																																																																															
14 a	14 b	16 a	16 b											17	18	19	20																																																																																																																																																																																																																																																																																																																																																																																																																																																																																																																																																																																																																																																																																																																																																																																																																																																																																																																																																								
Kalden	Jens Christian Pedersen	M	4/2	1881	Vamdrup Amt	Dansk	Folket	Kulør	Arbejdsmand	Tascher Ole Fabrik			Lammestad	16/11/95	Kienervej 17																																																																																																																																																																																																																																																																																																																																																																																																																																																																																																																																																																																																																																																																																																																																																																																																																																																																																																																																																										



## TILLÆGSLISTE

1) For-  
 hus  
 (Kælder,  
 Stue osv.,  
 for de  
 andre  
 Bygning-  
 er, Side-  
 hus osv.,  
 følges  
 den  
 samme  
 Orden)  
 2) Side-  
 hus  
 3) Mel-  
 lem-  
 bygn.  
 4) Bag-  
 bygn.

### Tillægsskema I.

Heraa opføres alle inden- og udenlandske Selskaber, Foreninger, Stiftelser og Institutioner, der har Lokale i Ejendommen.

Endvidere opføres her de **Personer** (herunder ogsaa i *Udlandet* hjemmehørende), der er Ejere eller Medejere af Ejendommen, eller som der har Butik, Kontor, Værksted eller andet Forretningslokale, alt *forsaaendigt* vedkommende Personer *ikke* bor i Ejendommen.

[illegible]

## Tillægsskema II.

Herpaa opføres alle indenbys boende Personer, som driver Forretning, Haandværk o. l. i Ejendommen.

[illegible]

At samtlige Personer og Selskaber m. v., som har lejet Lejlighed eller Lokaler, bor eller driver Forretning i forannævnte Ejendom, er optaget paa denne Liste, bevidnes.

Aarhus, den 10/11

1924.

Ejerens Navn:

Ejerens Bopæl:

Ejerens eller Viceværtens Underskrift.



Listen afhentes d.

## mærkninger

anføres 1) den midlertidigt fraværende faste Bopæl Adresse samt Købstad og Amt; for Personer det angives vedkommende Lands Navn samt paa den Familie i Hovedrubrik 2, hvortil han hører. Endvidere eventuelle Bemærkninger

12

# Mandtals-Skema Nr. 2020

for Befolkningen den 5. November 1924

i Henhold til § 1 i Lov Nr. 57 af 14. Marts 1924 om Folkeregistre, jfr. Indenrigsministeriets Cirkulærer af 23. August 1924 og 2. Oktober 1924,

for ovennævnte Ejendom i Aarhus Købstad.

## Regler

- 1) Dette Skema udfyldes eller besorges udfyldt af Ejeren eller Viceværtten eller udfyldes ved Cirkulation blandt Ejendommens Beboere den 5. November 1924.
- 2) Hver Familie opføres for sig paa Skemaet, og saaledes at der lades en Linie Mellemrum aabent mellem hver Familie. En Familie omfatter ogsaa Løgerende, derimod ikke indlogerede Familier, foran og efter hvilke en Linie lades aaben. Selvstændige Husstande paa 1 Person betragtes som „Familie“.
- 3) a) **Personer, der har fast Bopæl i Kommunen**, skal opføres paa Skemaets Hovedliste paa det Sted (Hus, Skib o. s. v.), hvor Bopælen er.  
b) **Personer, der er midlertidigt fraværende** fra den faste Bopæl i Kommunen, opføres paa Hovedlisten, men der sættes i Rubrik 2 et **Frv.**, og i Rubrik 19 angives det Sted, hvor han midlertidigt opholder sig, eventuelt om han er paa Rejse.  
c) **Personer, der er midlertidigt nærværende**, d. v. s. Personer, der Natten mellem den 4. og 5. November har været fraværende fra deres faste Bopæl, men opholdt sig i Husstanden, opføres paa Skemaets Bagside.  
Personer, der Natten mellem den 4. og 5. November **ikke** har haft Natteleje i noget beboet Hus, Folk paa Rejse o. s. v., opføres paa Skemaet for den Familie, det Hotel, Gæstgiversted el. l., hvor de først tager ind den 5. November.
- 4) Skemaets Rubrikker udfyldes som nærmere angivet i Rubrikernes Overskrifter.  
I Rubrikken for Erhvervet (11) maa det iagttages, at **hver enkelt Livsstilling**, Forretning m. m. angives. Det maa tydeligt kunne ses baade hvilket **Fag**, man arbejder i, og hvilken **Stilling**, man indtager i Faget, f. Eks. Bankdirektor—Bankassistent (ikke Direktor eller Assistent alene), Handelsgartner—Herregaardsgartner, Skomagemester—Skomagersvend, Arbejdsmand ved Jordarbejde (ikke Arbejdsmand alene) o. s. fr. Iøvrigt henvises til Rubrikens Overskrift, særligt med Hensyn til Erhvervsangivelsen for dem, der hovedsagelig lever af Formue, Understøttelse o. l., (Rente, Pension m. m.) endvidere for forhenværende Næringsdrivende o. l., der baade maa angive deres forhenværende Livsstilling med vedføjet **forhenværende**, og hvad de nu lever af, samt for **Medhjælpere**. Jævnfør endvidere Hovedlistens Rubrik 13, hvori skal opføres Navnet paa den Virksomhed, Personer uden selvstændig Bedrift arbejder for, med nøjagtig Angivelse af Virksomhedens Art.
- 5) Inden- og udenlandske **Selskaber, Foreninger, Stiftelser, Institutioner** samt de **Personer** (ogsaa i Udlandet hjemmehørende), der helt eller delvis er Ejere eller Medejere af Ejendommen, eller som der har Forretningslokale, forsaavidt vedkommende Personer **ikke bor** i Ejendommen, opføres paa **Tillægsskema I** paa Skemaets Bagside. Paa **Tillægsskema II** opføres alle indenbysboende Personer, der driver Forretning, Haandværk o. l. i Ejendommen.
- 6) **Hver Liste underskrives af Ejeren eller Viceværtten**. Skemaet skal være færdig udfyldt til Afhentning senest den 8. November.
- 7) **Flere Skemaer** vil kunne faas udleverede paa Skattekontoret, Mejlgade 4, 1. Sal, saafremt der paa det tilsendte Skema ikke er tilstrækkelig Plads til alle Ejendommens Beboere.

**Anmærkning.** For Anstalter til offentlig Brug (Hospitaller, Fattighuse, Fængsler, Kaserne o. s. v.) samt Hoteller o. l. udfyldes Skemaerne af Bestyrerne efter samme Regler som for private Ejendomme. Bestyrerens eller Opsynspersonalets særlige Husholdninger skal opføres særskilt, saaledes som det sker med Familier i private Huse (jfr. Rubrik 2).

## Optælling.

(Foretages ved Byraadets Foranstaltning).

Mandkon. . . . . 8 Frv. 0 — 0  
Kvindekon. . . . . 8 Nov 0 — 0

Ialt. . . 16 Personer.







## TILÆGSLISTE

1) For-  
 hus  
 (Kælder,  
 Stue osv.  
 for de  
 andre  
 Bygning-  
 er, Side-  
 hus osv.,  
 følger  
 den  
 samme  
 Orden)  
 2) Side-  
 hus  
 3) Mel-  
 lem-  
 bygn.  
 4) Bag-  
 bygn.

### Tillægsskema I.

Hermed anføres alle inden- og udenlandske Selskaber, Foreninger, Stiftelser og Institutioner, der har Lokale i Ejendommen.

Endvidere opføres her de **Personer** (herunder ogsaa i *Udlandet* hjemmehørende), der er Ejere eller Medejere af Ejendommen, eller som der har Butik, Kontor, Værksted eller andet Forretningslokale, alt *forsaaar* vedkommende Personer *ikke* bor i Ejendommen.

[illegible]

## Tillægsskema II.

Hernaa opføres alle indenbys boende Personer, som driver Forretning, Haandværk o. l. i Ejendommen.

[illegible]

At samtlige Personer og Selskaber m. v., som har lejet Lejlighed eller Lokaler, bor eller driver Forretning i forannævnte Ejendom, er optaget paa denne Liste, bevidnes.

Aarhus, den 16 November 1924.

Eierens Navn:

Ejers Navn: Maren Lorenzen Møhl

Ejerens Bopæl

Flourey 179

Ejeren eller Viceverdens Underskrift.



Listen afhentes d.

## mærkninger

anføres 1) den midlertidigt fraværende faste Bopæl Adresse samt Købstad og Amt; for Personer det angives vedkommende Lands Navn) samt paa den Familie i Hovedrubrik 2, hvortil han hører. Endvidere eventuelle Bemærkninger

12

# Mandtals-Skema Nr. 2021

## for Befolkningen den 5. November 1924

i Henhold til § 1 i Lov Nr. 57 af 14. Marts 1924 om Folkeregistre, jfr. Indenrigsministeriets Cirkulærer af 23. August 1924 og 2. Oktober 1924,

for ovennævnte Ejendom i Aarhus Købstad.

### Regler

- 1) Dette Skema udfyldes eller besørgeres udfyldt af Ejeren eller Viceværten eller udfyldes ved Cirkulation blandt Ejendommens Beboere den 5. November 1924.
- 2) Hver Familie opføres for sig paa Skemaet, og saaledes at der lades en Linie Mellemrum aabent mellem hver Familie. En Familie omfatter ogsaa Løgerende, derimod ikke indlogerede Familier, foran og efter hvilke en Linie lades aaben. Selvstændige Husstande paa 1 Person betragtes som „Familie“.
- 3) a) **Personer, der har fast Bopæl i Kommunen**, skal opføres paa Skemaets Hovedliste paa det Sted (Hus, Skib o. s. v.), hvor Bopælen er.  
b) **Personer, der er midlertidigt fraværende** fra den faste Bopæl i Kommunen, opføres paa Hovedlisten, men der sættes i Rubrik 2 et **Frv.**, og i Rubrik 19 angives det Sted, hvor han midlertidigt opholder sig, eventuelt om han er paa Rejse.  
c) **Personer, der er midlertidigt nærværende**, d. v. s. Personer, der Natten mellem den 4. og 5. November har været fraværende fra deres faste Bopæl, men opholdt sig i Husstanden, opføres paa Tillægslisten paa Skemaets Bagside.  
Personer, der Natten mellem den 4. og 5. November **ikke** har haft Natteleje i noget beboet Hus, Folk paa Rejse o. s. v., opføres paa Skemaet for den Familie, det Hotel, Gæstgiversted el. L., hvor de først tager ind den 5. November.
- 4) Skemaets Rubrikker udfyldes som nærmere angivet i Rubrikernes Overskrifter.  
I Rubrikken for Erhvervet (11) maa det lagttages, at **hver enkelts Livsstilling**, Forretning m. m. angives. Det maa tydeligt kunne ses baade hvilket Fag, man arbejder i, og hvilken **Stilling**, man indtager i Faget, f. Eks. Bankdirektør—Bankassistent (ikke Direktør eller Assistent alene), Handelsgartner—Herregaardsgartner, Skomagemester—Skomagersvend, Arbejdsmand ved Jordarbejde (ikke Arbejdsmand alene) o. s. fr. Iøvrigt henvises til Rubrikens Overskrift, særligt med Hensyn til Erhvervsangivelsen for dem, der hovedsagelig lever af Formue, Understøttelse o. L. (Rente, Pension m. m.) endvidere for forhenværende Næringsdrivende o. L., der baade maa angive deres forhenværende Livsstilling med vedføjet **forhenværende**, og hvad de nu lever af, samt for **Medhjælpere**. Jævnfør endvidere Hovedlistens Rubrik 13, hvori skal opføres Navnet paa den Virksomhed, Personer uden selvstændig Bedrift arbejder for, med nøjagtig Angivelse af Virksomhedens Art.
- 5) Inden- og udenlandske **Selskaber, Foreninger, Stiftelser, Institutioner** samt de **Personer** (ogsaa i Udlandet hjemmehørende), der helt eller delvis er Ejere eller Medejere af Ejendommen, eller som dér har Forretningslokale, forsaavidt vedkommende Personer **ikke bor** i Ejendommen, opføres paa **Tillægsskema I** paa Skemaets Bagside. Paa **Tillægsskema II** opføres alle indenbysboende Personer, der driver Forretning, Haandværk o. L. i Ejendommen.
- 6) Hver Liste underskrives af Ejeren eller Viceværten. Skemaet skal være færdig udfyldt til Afhentning **senest den 8. November**.
- 7) Flere Skemaer vil kunne faas udleverede paa Skattekontoret, Mejlgade 4, 1. Sal, saafremt der paa det tilsendte Skema ikke er tilstrækkelig Plads til alle Ejendommens Beboere.

**Anmærkning.** For Anstalter til offentlig Brug (Hospitaller, Fattighuse, Fængsler, Kaserner o. s. v.) samt Hoteller o. L. udfyldes Skemaerne af Bestyrerne efter samme Regler som for private Ejendomme. Bestyrerens eller Opsynspersonalets særlige Husholdninger skal opføres særskilt, saaledes som det sker med Familier i private Huse (jfr. Rubrik 2).

### Optælling.

(Foretages ved Byraadets Foranstaltning).

Mandkon . . . . .

Kvindekon. . . . .

Ialt. . . . .

7 Personer.







# TILLÆGSLISTE for de af Stedets Beboere, der er midlertidigt nærværende.

1) Forhus (Kølder, Stue osv., for de andre Bygninger, Sidehus osv., følger den samme Orden)	Personernes Navn Ved Børn, endnu uden Navn, sættes „Dreng“ eller „Pige“. (Iøvrigt som Hovedlistens Rubrik 2)	Kønnet Mand-køn (M) Kvind-køn (K)	Fødselsdag	Fødselsaar	Egteskabelig Stilling Ugift (U) Gift (G) Enke-mand eller enke (E), Separeret (S), Fraskilt (F)	Fødested Der angives: København, Frederiksberg, Købstadens eller Sognets og Amtets Navn. For dem, der er født udenfor det egentlige Danmark, skrives f. Eks. Færøerne, tidl. Dansk Vestindien, Grønland, Island eller vedkommende fremmede Lands Navn	Statsborgerforhold Der angives: Dansk, Tyisk, Svensk, Nordamerikanske Fristater (ikke: „Amerikanske“) o. s. v.	Trosamfund (Folkekirken eller Navnet paa det Trosamfund, man tilhører, eller „udenfor Trosamfund“; tilhører man en Valgmenighed, angives tillige dennes Navn)	Stilling i Husstanden paa den faste Bopæl Der angives: Husfader, Husmoder, Barn, Slægtning o. l., Medhjælper, Logerende Hvis Familien er indlojeret hos en anden Familie paa den faste Bopæl, angives dette særskilt ved betegnelsen „indlojeret Familie“. For den indlojerede Families Vedkommende anføres desuden paa sædvanlig Maade: Husfader, Husmoder o. s. v.	Erhverv Det maa af den angivne Livsstilling kunne ses, om den paagældende er Principal eller Medhjælper, f. Eks. Murermester, Murersvend, Murerlærling o. s. v.	Anmærkninger Herunder anføres 1) den midlertidigt nærværendes faste Bopæl (nøjagtig Adresse samt Købstad eller Sogn og Amt; for Personer fra Udlandet angives vedkommende fremmede Lands Navn) samt 2) Navnet paa den Familie i Hovedlistens Rubrik 2, hvortil han eller hun hører. Endvidere eventuelle andre Bemærkninger
1	2	3	4	5	6	7	8	9	10	11	12
											1)
											2)
											1)
											2)
											1)
											2)
											1)
											2)
											1)
											2)
											1)
											2)
											1)
											2)
											1)
											2)

## Tillægsskema I.

Herpaa opføres alle inden- og udenlandske Selskaber, Foreninger, Stiftelser og Institutioner, der har Lokale i Ejendommen. Endvidere opføres her de Personer (herunder ogsaa i Udlandet hjemmehørende), der er Ejere eller Medejere af Ejendommen, eller som dér har Butik, Kontor, Værksted eller andet Forretningslokale, alt forsaavidt vedkommende Personer ikke bor i Ejendommen.

Forhus, Sidehus o. s. v. Etage	Navn For Personer angives tillige Stand og Stilling. For Selskaber o. l. angives tillige Arten (Aktieselskab eller andet Selskab med begrænset Ansvar, Kommanditselskab, Andelsselskab, Forbrugsforening, Forsikringsforening, Kreditforening, Hypothekforening, Sparekasse o. l.)	Selskabets eller Foreningens Formaal	Erhvervsvirksomheden Handels-, Fabriks-, Haandværks-, Bank-, Forsikringsvirksomhed osv. Læge, Sagfører, Entreprenør, Beværter eller Virksomhed med Befordring af Personer og Gods. Ejer eller Medejere af Ejendomme	Repræsentant Der angives Navnet paa de i Udlandet hjemmehørende Selskaber og Personer, der repræsenteres. (Navn og Bopæl)	Bopæl eller Hjemsted For Indlandets Vedkommende opgives vedkommende Kommune og den nærmere Adresse i Kommunen. For Udlandets Vedkommende opgives vedkommende Land

## Tillægsskema II.

Herpaa opføres alle indenbys boende Personer, som driver Forretning, Haandværk o. l. i Ejendommen.

Firma Navn	Indehaverens Navn	Forretnings Branche	Telefon Nr.	Privat Bopæl

At samtlige Personer og Selskaber m. v., som har lejet Lejlighed eller Lokaler, bor eller driver Forretning i forannævnte Ejendom, er optaget paa denne Liste, bevidnes.

Aarhus, den 5/11 1924.

Ejerens Navn:

J. J. Pedersen

Ejerens Bopæl:

Skovvej 121.

J. J. Pedersen  
Ejerens eller Viceværtens Underskrift.



## Bemærkninger

anføres 1) den midlertidige faste Bopæl  
Adresse samt Købstad  
og Amt; for Personer  
idet angives vedkom-  
mende Lands Navn) samt  
paa den Familie i Ho-  
rubrik 2, hvortil han  
hører. Endvidere even-  
tuelle Bemærkninger

# Mandtals-Skema Nr. 2022

for Befolkningen den 5. November 1924

i Henhold til § 1 i Lov Nr. 57 af 14. Marts 1924 om Folkeregistre, jfr. Indenrigsministeriets Cirkulærer  
af 23. August 1924 og 2. Oktober 1924,

for ovennævnte Ejendom i Aarhus Købstad.

## Regler

- 1) Dette Skema udfyldes eller besorges udfyldt af Ejeren eller Viceværtten eller udfyldes ved Cirkulation blandt Ejendommens Beboere den 5. November 1924.
- 2) Hver Familie opføres for sig paa Skemaet, og saaledes at der lades en Linie Mellemrum aabent mellem hver Familie. En Familie omfatter ogsaa Løgerende, derimod ikke indlogerede Familier, foran og efter hvilke en Linie lades aaben. Selvstændige Husstande paa 1 Person betragtes som „Familie“.
- 3) a) **Personer, der har fast Bopæl i Kommunen**, skal opføres paa Skemaets Hovedliste paa det Sted (Hus, Skib o. s. v.), hvor Bopælen er.  
b) **Personer, der er midlertidigt fraværende** fra den faste Bopæl i Kommunen, opføres paa Hovedlisten, men der sættes i Rubrik 2 et **Frv.**, og i Rubrik 19 angives det Sted, hvor han midlertidigt opholder sig, eventuelt om han er paa Rejse.  
c) **Personer, der er midlertidigt nærværende**, d. v. s. Personer, der Natten mellem den 4. og 5. November har været fraværende fra deres faste Bopæl, men opholdt sig i Husstanden, opføres paa Tillægslisten paa Skemaets Bagside.  
Personer, der Natten mellem den 4. og 5. November **ikke** har haft Natteleje i noget beboet Hus, Folk paa Rejse o. s. v., opføres paa Skemaet for den Familie, det Hotel, Gæstgiversted el. l., hvor de først tager ind den 5. November.
- 4) Skemaets Rubrikker udfyldes som nærmere angivet i Rubrikernes Overskrifter.  
I Rubrikken for Erhvervet (11) maa det iagttages, at **hver enkelts Livsstilling**, Forretning m. m. angives. Det maa tydeligt kunne ses baade hvilket **Fag**, man arbejder i, og hvilken **Stilling**, man indtager i Faget, f. Eks. Bankdirektor—Bankassistent (ikke Direktør eller Assistent alene), Handelsgartner—Herregaardsgartner, Skomagemester—Skomagersvend, Arbejdsmand ved Jordarbejde (ikke Arbejdsmand alene) o. s. fr. Iøvrigt henvises til Rubrikens Overskrift, særligt med Hensyn til Erhvervsangivelsen for dem, der hovedsagelig lever af Formue, Understøttelse o. l. (Rente, Pension m. m.) endvidere for forhenværende Næringsdrivende o. l., der baade maa angive deres forhenværende Livsstilling med vedføjet **forhenværende**, og hvad de nu lever af, samt for **Medhjælpere**. Jævnfør endvidere Hovedlistens Rubrik 13, hvori skal opføres Navnet paa den Virksomhed, Personer uden selvstændig Bedrift arbejder for, med nøjagtig Angivelse af Virksomhedens Art.
- 5) Inden- og udenlandske **Selskaber, Foreninger, Stiftelser, Institutioner** samt de **Personer** (ogsaa i Udlandet hjemmehørende), der helt eller delvis er Ejere eller Medejere af Ejendommen, eller som dér har Forretningslokale, forsaavidt vedkommende Personer **ikke** bor i Ejendommen, opføres paa Tillægsskema I paa Skemaets Bagside. Paa Tillægsskema II opføres alle indenbysboende Personer, der driver Forretning, Haandværk o. l. i Ejendommen.
- 6) Hver Liste underskrives af Ejeren eller Viceværtten. Skemaet skal være færdig udfyldt til Afhentning **senest den 8. November**.
- 7) Flere Skemaer vil kunne faas udleverede paa Skattekontoret, Mejlgade 4, 1. Sal, saafremt der paa det tilsendte Skema ikke er tilstrækkelig Plads til alle Ejendommens Beboere.

**Anmærkning.** For Anstalter til offentlig Brug (Hospitaler, Fattighuse, Fængsler, Kaserner o. s. v.) samt Hoteller o. l. udfyldes Skemaerne af Bestyrerne efter samme Regler som for private Ejendomme. Bestyrerens eller Opsynspersonalets særlige Husholdninger skal opføres særskilt, saaledes som det sker med Familier i private Huse (jfr. Rubrik 2).

## Optælling.

(Foretages ved Byraadets Foranstaltning).

Mandkon. . . . . 5 Frv. 0-0  
Kvindekon. . . . . 6 Nov 0-0  
Ialt. . . . . 11 Personer.







## List

Ma  
Kv

Herpaa opføres alle inden- og udenlandske Selskaber, Foreninger, Stiftelser og Institutioner, der har Lokale i Ejendommen.

Endvidere opføres her de **Personer** (herunder ogsaa i *Udlandet* hjemmehørende), der er Ejere eller Medejere af Ejendommen, eller som dér har Butik, Kontor, Værksted eller andet Forretningslokale, alt *forsoavidt* vedkommende Personer *ikke* bor i Ejendommen.

Herpaa opføres alle **indenbys boende Personer**, som driver Forretning, Haandværk o. l. i Ejendommen.

Ma  
KvMa  
Kv

Ejerenes Navn: Lauri Graven Ejerenes Bopæl: Sherry 123

Lauri Graveni  
Eierens eller Viceværtens Underskrift.



## mærkninger

anføres 1) den midlertidige faste Bopæl  
Adresse samt Købstad  
og Amt; for Personer  
der angives vedkom-  
mede Lands Navn samt  
paa den Familie i Ho-  
rubrik 2, hvortil han  
ører. Endvidere even-  
ndre Bemærkninger

# Mandtals-Skema Nr. 2023

for Befolkningen den 5. November 1924

i Henhold til § 1 i Lov Nr. 57 af 14. Marts 1924 om Folkeregistre, jfr. Indenrigsministeriets Cirkulærer af 23. August 1924 og 2. Oktober 1924,

for ovennævnte Ejendom i Aarhus Købstad.

## Regler

- 1) Dette Skema udfyldes eller besørgeres udfyldt af Ejeren eller Viceværtten eller udfyldes ved Cirkulation blandt Ejendommens Beboere den 5. November 1924.
- 2) Hver Familie opføres for sig paa Skemaet, og saaledes at der lades en Linies Mellemrum aabent mellem hver Familie. En Familie omfatter ogsaa Løgerende, derimod ikke indlogerede Familier, foran og efter hvilke en Linie lades aaben. Selvstændige Husstande paa 1 Person betragtes som „Familie“.
- 3) a) **Personer, der har fast Bopæl i Kommunen**, skal opføres paa Skemaets Hovedliste paa det Sted (Hus, Skib o. s. v.), hvor Bopælen er.  
b) **Personer, der er midlertidigt fraværende** fra den faste Bopæl i Kommunen, opføres paa Hovedlisten, men der sættes i Rubrik 2 et **Frv.**, og i Rubrik 19 angives det Sted, hvor han midlertidigt opholder sig, eventuelt om han er paa Rejse.  
c) **Personer, der er midlertidigt nærværende**, d. v. s. Personer, der Natten mellem den 4. og 5. November har været fraværende fra deres faste Bopæl, men opholdt sig i Husstanden, opføres paa Tillægslisten paa Skemaets Bagside.  
Personer, der Natten mellem den 4. og 5. November **ikke** har haft Natteleje i noget beboet Hus, Folk paa Rejse o. s. v., opføres paa Skemaet for den Familie, det Hotel, Gæstgiversted el. l., hvor de først tager ind den 5. November.
- 4) Skemaets Rubrikker udfyldes som nærmere angivet i Rubrikkernes Overskrifter.  
I Rubrikken for Erhvervet (11) maa det iagttages, at **hver enkelts Livsstilling**, Forretning m. m. angives. Det maa tydeligt kunne ses baade hvilket **Fag**, man arbejder i, og hvilken **Stilling**, man indtager i Faget, f. Eks. Bankdirektør—Bankassistent (ikke Direktør eller Assistent alene), Handelsgartner—Herregaardsgartner, Skomagermester—Skomagersvend, Arbejdsmand ved Jordarbejde (ikke Arbejdsmand alene) o. s. fr. Iøvrigt henvises til Rubrikkens Overskrift, særligt med Hensyn til Erhvervsangivelsen for dem, der hovedsagelig lever af Formue, Understøttelse o. l., (Rente, Pension m. m.) endvidere for forhenværende Næringsdrivende o. l., der baade maa angive deres forhenværende Livsstilling med vedføjet **forhenværende**, og hvad de nu lever af, samt for **Medhjælpere**. Jævnfør endvidere Hovedlistens Rubrik 13, hvori skal opføres Navnet paa den Virksomhed, Personer uden selvstændig Bedrift arbejder for, med nøjagtig Angivelse af Virksomhedens Art.
- 5) Inden- og udenlandske **Selskaber, Foreninger, Stiftelser, Institutioner** samt de **Personer** (ogsaa i Udlandet hjemmehørende), der helt eller delvis er Ejere eller Medejere af Ejendommen, eller som dér har Forretningslokale, forsaavidt vedkommende Personer **ikke bor** i Ejendommen, opføres paa **Tillægsskema I paa Skemaets Bagside**. Paa **Tillægsskema II** opføres alle indenbysboende Personer, der driver Forretning, Haandværk o. l. i Ejendommen.
- 6) Hver Liste underskrives af Ejeren eller Viceværtten. Skemaet skal være færdig udfyldt til Afhentning **senest den 8. November**.
- 7) Flere Skemaer vil kunne faas udleverede paa Skattekontoret, Mejlgade 4, 1. Sal, saafremt der paa det tilsendte Skema ikke er tilstrækkelig Plads til alle Ejendommens Beboere.

**Anmærkning.** For Anstalter til offentlig Brug (Hospitaler, Fattighuse, Fængsler, Kaserner o. s. v.) samt Hoteller o. l. udfyldes Skemaerne af Bestyrerne efter samme Regler som for private Ejendomme. Bestyrerens eller Opsynspersonalets særlige Husholdninger skal opføres særskilt, saaledes som det sker med Familier i private Huse (jfr. Rubrik 2).

## Optælling.

(Foretages ved Byraadets Foranstaltning).

Mandkon . . . . . 6 Frv. 0 — 0  
Kvindekon. . . . . 6 Nov 0 — 0  
Ialt. . . 12 Personer.



[illegible]



# TILLÆGSLISTE for de af Stedets Beboere, der er midlertidigt nærværende.

1) Forhus (Kælder, Stue osv., for de andre Bygninger, Sidehus osv., følger den samme Orden)	Personernes Navn Ved Børn, endnu uden Navn, sættes „Dreng“ eller „Pige“. (lovrigt som Hovedlistens Rubrik 2)	Kønnet Mand (M) Kvinde (K)	Fødselsdag	Fødselsaar	Egteskabelig Stilling Ugift (U) Gift (G) Enke (E) Separeret (S) Ekskilt (F)	Fødested Der angives: København, Frederiksberg, Købstadens eller Sognets og Amtets Navn. For dem, der er født udenfor det egentlige Danmark, skrives f. Eks. Færøerne, tidl. Dansk Vestindien, Grønland, Island eller vedkommende fremmede Lands Navn	Statsborgerforhold Der angives: Dansk, Tysk, Svensk, Nordamerikanske, Fristater (ikke „Amerikansk“) o. s. v.	Trosamfund (Folkekirken eller Navnet paa det Trosamfund, man tilhører, eller „udenfor Trosamfund“; tilhører man en Valgmeneighed, angives tillige dennes Navn)	Stilling i Husstanden paa den faste Bopæl Der angives: Husfader, Husmoder, Barn, Slægtning o. l., Medhjælper, Logerende Hvis Familien er indlogeret hos en anden Familie paa den faste Bopæl, angives dette særskilt ved Betegnelsen „indlogeret Familie“. For den indlogerede Families Vedkommende anføres desuden paa sædvanlig Maade: Husfader, Husmoder o. s. v.	Erhverv Det maa af den angivne Livsstilling kunne ses, om den paagældende er Principal eller Medhjælper, f. Eks. Muremester, Murersvend, Murerlærling o. s. v.	Anmærkninger Herunder anføres 1) den midlertidigt nærværendes faste Bopæl (nøjagtig Adresse samt Købstad eller Sogn og Amt; for Personer fra Udlandet angives vedkommende fremmede Lands Navn) samt 2) Navnet paa den Familie i Hovedlistens Rubrik 2, hvortil han eller hun hører. Endvidere eventuelle andre Bemærkninger
1	2	3	4	5	6	7	8	9	10	11	12
											1)
											2)
											1)
											2)
											1)
											2)
											1)
											2)
											1)
											2)
											1)
											2)
											1)
											2)
											1)
											2)
											1)
											2)

**Tillægsskema I.** Herpaa opføres alle inden- og udenlandske Selskaber, Foreninger, Stiftelser og Institutioner, der har Lokale i Ejendommen. Endvidere opføres her de Personer (herunder ogsaa i Udlandet hjemmehørende), der er Ejere eller Medejere af Ejendommen, eller som dér har Butik, Kontor, Værksted eller andet Forretningslokale, alt forsaavidt vedkommende Personer ikke bor i Ejendommen.

Forhus, Sidehus o. s. v. Etage	Navn For Personer angives tillige Stand og Stilling. For Selskaber o. l. angives tillige Arten (Aktieselskab eller andet Selskab med begrænset Ansvar; Kommanditselskab, Andelselskab, Forbrugsforening, Forsikringsforening, Kreditforening, Hypotekforening, Sparekasse o. l.)	Selskabets eller Foreningens Formaal	Erhvervsvirksomheden Handels-, Fabriks-, Haandværks-, Bank-, Forsikringsvirksomhed osv. Læge, Sagfører, Entreprenør, Beværter eller Virksomhed med Befordring af Personer og Gods. Ejer eller Medejere af Ejendomme	Repræsentant Der angives Navnet paa de i Udlandet hjemmehørende Selskaber og Personer, der repræsenteres. (Navn og Bopæl)	Bopæl eller Hjemsted For Indlandets Vedkommende opgives vedkommende Kommune og den nærmere Adresse i Kommunen. For Udlandets Vedkommende opgives vedkommende Land

**Tillægsskema II.** Herpaa opføres alle indenbys boende Personer, som driver Forretning, Haandværk o. l. i Ejendommen.

Firma Navn	Indehaverens Navn	Forretnings Branche	Telefon Nr.	Privat Bopæl

At samtlige Personer og Selskaber m. v., som har lejet Lejlighed eller Lokaler, bor eller driver Forretning i forannævnte Ejendom, er optaget paa denne Liste, bevidnes.

Aarhus, den 8/11 1924.

Ejerens Navn: \_\_\_\_\_ Ejerens Bopæl: Skovvej 125

Chr. Braadstrup  
Ejerens eller Viceværtens Underskrift.



anmærkninger

anføres 1) den midlertidige faste Bopæl  
Adresse samt Købstad  
n og Amt; for Personer  
ndet angives vedkom-  
mede Lands Navn) samt  
t paa den Familie i Ho-  
Rubrik 2, hvortil han  
hører. Endvidere even-  
andre Bemærkninger

# Mandtals-Skema Nr. 2024

for Befolkningen den 5. November 1924

i Henhold til § 1 i Lov Nr. 57 af 14. Marts 1924 om Folkeregistre, jfr. Indenrigsministeriets Cirkulærer  
af 23. August 1924 og 2. Oktober 1924,

for ovennævnte Ejendom i Aarhus Købstad.

## Regler

- 1) Dette Skema udfyldes eller besørges udfyldt af Ejeren eller Vicevæerten eller udfyldes ved Cirkulation blandt Ejendommens Beboere den 5. November 1924.
- 2) Hver Familie opføres for sig paa Skemaet, og saaledes at der lades en Linies Mellemrum aabent mellem hver Familie. En Familie omfatter ogsaa Løgerende, derimod ikke indlogerede Familier, foran og efter hvilke en Linie lades aaben. Selvstændige Husstande paa 1 Person betragtes som „Familie“.
- 3) a) **Personer, der har fast Bopæl i Kommunen**, skal opføres paa Skemaets Hovedliste paa det Sted (Hus, Skib o. s. v.), hvor Bopælen er.  
b) **Personer, der er midlertidigt fraværende** fra den faste Bopæl i Kommunen, opføres paa Hovedlisten, men der sættes i Rubrik 2 et **Frv.**, og i Rubrik 19 angives det Sted, hvor han midlertidigt opholder sig, eventuelt om han er paa Rejse.  
c) **Personer, der er midlertidigt nærværende**, d. v. s. Personer, der Natten mellem den 4. og 5. November har været fraværende fra deres faste Bopæl, men opholdt sig i Husstanden, opføres paa Tillægslisten paa Skemaets Bagside.  
Personer, der Natten mellem den 4. og 5. November **ikke** har haft Natteleje i noget beboet Hus. Folk paa Rejse o. s. v., opføres paa Skemaet for den Familie, det Hotel, Gæstgiversted el. L., hvor de først tager ind den 5. November.
- 4) Skemaets Rubrikker udfyldes som nærmere angivet i Rubrikkernes Overskrifter.  
I Rubrikken for Erhvervet (11) maa det lagttages, at **hver enkelts Livsstilling**, Forretning m. m. angives. Det maa tydeligt kunne ses baade hvilket **Fag**, man arbejder i, og hvilken **Stilling**, man indtager i Faget, f. Eks. Bankdirektor—Bankassistent (ikke Direktør eller Assistent alene), Handelsgartner—Herregaardsgartner, Skomagermester—Skomagersvend, Arbejdsmand ved Jordarbejde (ikke Arbejdsmand alene) o. s. fr. Iøvrigt henvises til Rubrikkens Overskrift, særligt med Hensyn til Erhvervsangivelsen for dem, der hovedsagelig lever af Formue, Understøttelse o. l., (Rente, Pension m. m.) endvidere for forhenværende Næringsdrivende o. l., der baade maa angive deres forhenværende Livsstilling med vedføjet **forhenværende**, og hvad de nu lever af, samt for **Medhjælpere**. Jævnfør endvidere Hovedlistens Rubrik 13, hvori skal opføres Navnet paa den Virksomhed, Personer uden selvstændig Bedrift arbejder for, med nøjagtig Angivelse af Virksomhedens Art.
- 5) Inden- og udenlandske **Selskaber, Foreninger, Stiftelser, Institutioner** samt de **Personer** (ogsaa i Udlandet hjemmehørende), der helt eller delvis er Ejere eller Medejere af Ejendommen, eller som dér har Forretningslokale, forsaavidt vedkommende Personer **ikke** bor i Ejendommen, opføres paa **Tillægsskema I** paa **Skemaets Bagside**. Paa **Tillægsskema II** opføres alle indenbysboende Personer, der driver Forretning, Haandværk o. l. i Ejendommen.
- 6) Hver Liste underskrives af Ejeren eller Vicevæerten. Skemaet skal være færdig udfyldt til Afhentning **senest den 8. November**.
- 7) Flere Skemaer vil kunne faas udleverede paa Skattekontoret, Mejlgade 4, 1. Sal, saafremt der paa det tilsendte Skema ikke er tilstrækkelig Plads til alle Ejendommens Beboere.

### Anmærkning.

For Anstalter til offentlig Brug (Hospitaller, Fattighuse, Fængsler, Kaserner o. s. v.) samt Hoteller o. l. udfyldes Skemaerne af Bestyrerne efter samme Regler som for private Ejendomme. Bestyrerens eller Opsynspersonalets særlige Husholdninger skal opføres særskilt, saaledes som det sker med Familier i private Huse (jfr. Rubrik 2).

### Optælling.

(Foretages ved Byraadets Foranstaltning).

Mandkon . . . . . 8 Frv. 0 - 0  
Kvindekon. . . . . 8 Navn 0 - 0  
Ialt. . . . . 16 Personer.



[illegible]



## Ma

Liste

**Tillægsskema I.** Herpaa opføres alle **inden- og udenlandske Selskaber, Foreninger, Stiftelser og Institutioner**, der har Lokale i Ejendommen. Endvidere opføres her de **Personer** (herunder ogsaa i Ulandet hjemmehørende), der er Ejere eller Medejere af Ejendommen, eller som dér har Butik, Kontor, Værksted eller andet Forretningslokale, alt *forsaaavidt* vedkommende Personer *ikke* bor i Ejendommen.

Herpaa opføres alle **inden- og udenlandske Selskaber, Foreninger, Stiftelser og Institutioner**, der har Lokale i Ejendommen.  
Endvidere opføres her de **Personer** (herunder ogsaa i *Udlandet* hjemmehørende), der er Ejere eller Medejere af Ejendommen, eller som dér har Butik, Kontor, Værksted eller andet Forretningslokale, alt *forsaavidt* vedkommende Personer *ikke* bor i Ejendommen.

**Tillægsskema II.** Herpaa opføres alle indenbys boende Personer, som driver Forretning, Haandværk o. l. i Ejendommen.

Herpaa opføres alle indenbys boende Personer, som driver Forretning, Haandværk o. l. i Ejendommen.

At samtlige Personer og Selskaber m. v., som har lejet Lejlighed eller Lokaler, bor eller driver Forretning i forannævnte Ejendôm, er optaget paa denne Liste, bevidnes.

Ejerens Navn:

Eierens Boppel:

Ejerens eller Viceværtens Underskrift.



Listen afhentes d. \_\_\_\_\_

**Anmærkninger**  
 ander anføres 1) den midlertidigt nærværende **faste Bopæl** samt agtig Adresse samt Købstad Sogn og Amt; for Personer Udlandet angives vedkomme fremmede Lands Navn) samt Navnet paa den Familie i Hovedens Rubrik 2, hvortil han hører. Endvidere eventuelle andre Bemærkninger

12

# Mandtals-Skema Nr. 2025

for Befolkningen den 5. November 1924

i Henhold til § 1 i Lov Nr. 57 af 14. Marts 1924 om Folkeregistre, jfr. Indenrigsministeriets Cirkulærer af 23. August 1924 og 2. Oktober 1924,

for ovennævnte Ejendom i Aarhus Købstad.

## Regler

- 1) Dette Skema udfyldes eller besørges udfyldt af Ejeren eller Viceværten eller udfyldes ved Cirkulation blandt Ejendommens Beboere den 5. November 1924.
- 2) Hver Familie opføres for sig paa Skemaet, og saaledes at der lades en Linies Mellemrum aabent mellem hver Familie. En Familie omfatter ogsaa Løgere, derimod ikke indlogerede Familier, foran og efter hvilke en Linie lades aaben. Selvstændige Husstande paa 1 Person betragtes som „Familie“.
- 3) a) **Personer, der har fast Bopæl i Kommunen**, skal opføres paa Skemaets **Hovedliste** paa det Sted (Hus, Skib o. s. v.), hvor Bopælen er.  
 b) **Personer, der er midlertidigt fraværende** fra den faste Bopæl i Kommunen, opføres paa **Hovedlisten**, men der sættes i Rubrik 2 et **Frv.**, og i Rubrik 19 angives det Sted, hvor han midlertidigt opholder sig, eventuelt om han er paa Rejse.  
 c) **Personer, der er midlertidigt nærværende**, d. v. s. Personer, der Natten mellem den 4. og 5. November har været fraværende fra deres faste Bopæl, men opholdt sig i Husstanden, opføres paa **Tillægslisten paa Skemaets Bagside**.  
 Personer, der Natten mellem den 4. og 5. November **ikke** har haft Natteleje i noget beboet Hus, Folk paa Rejse o. s. v., opføres paa Skemaet for den Familie, det Hotel, Gæstgiversted el. L., hvor de først tager ind den 5. November.
- 4) Skemaets Rubrikker udfyldes som nærmere angivet i Rubrikkernes Overskrifter.  
 I Rubrikken for Erhvervet (11) maa det iagttages, at **hver enkelts Livsstilling**, Forretning m. m. angives. Det maa tydeligt kunne ses baade hvilket **Fag**, man arbejder i, og hvilken **Stilling**, man indtager i Faget, f. Eks. Bankdirektor—Bankassistent (ikke Direktor eller Assistent alene), Handelsgartner—Herregaardsgartner, Skomagermester—Skomagersvend, Arbejdsmand ved Jordarbejde (ikke Arbejdsmand alene) o. s. fr. Iøvrigt henvises til Rubrikkens Overskrift, særligt med Hensyn til Erhvervsangivelsen for dem, der hovedsagelig lever af Formue, Understøttelse o. L. (Rente, Pension m. m.) endvidere for forhenværende Næringsdrivende o. L., der baade maa angive deres forhenværende Livsstilling med vedføjet **forhenværende**, og hvad de nu lever af, samt for **Medhjælpere**. Jævnfør endvidere Hovedlistens Rubrik 13, hvori skal opføres Navnet paa den Virksomhed, Personer uden selvstændig Bedrift arbejder for, med nøjagtig Angivelse af Virksomhedens Art.
- 5) Inden- og udenlandske **Selskaber, Foreninger, Stiftelser, Institutioner** samt de **Personer** (ogsaa i Udlandet hjemmehørende), der helt eller delvis er Ejere eller Medejere af Ejendommen, eller som dér har Forretningslokale, forsaavidt vedkommende Personer **ikke** bor i Ejendommen, opføres paa **Tillægsskema I paa Skemaets Bagside**. Paa **Tillægsskema II** opføres alle indenbysboende Personer, der driver Forretning, Haandværk o. L. i Ejendommen.
- 6) Hver Liste underskrives af Ejeren eller Viceværten. Skemaet skal være færdig udfyldt til Afhentning **senest den 8. November**.
- 7) Flere Skemaer vil kunne faas udleverede paa Skattekontoret, Mejlgade 4, 1. Sal, saafremt der paa det tilsendte Skema ikke er tilstrækkelig Plads til alle Ejendommens Beboere.

**Anmærkning.** For Anstalter til offentlig Brug (Hospitaller, Fattighuse, Fængsler, Kaserner o. s. v.) samt Hoteller o. L. udfyldes Skemaerne af Bestyrelse efter samme Regler som for private Ejendomme. Bestyrerens eller Opsynspersonalets særlige Husholdninger skal opføres særskilt, saaledes som det sker med Familier i private Huse (jfr. Rubrik 2).

## Optælling.

(Foretages ved Byraadets Foranstaltning).

Mandkon . . . . . 5 — Frv. 0 — 0  
 Kvindekon. . . . . 5 — Navn 0 — 0  
 Ialt. . . . . 10 Personer.







# TILLÆGSLISTE for de af Stedets Beboere, der er midlertidigt nærværende.

1) Forhus (Kælder, Stue osv. for de andre Bygninger, Sidehus osv. følges den samme Orden)	Personernes Navn Ved Børn, endnu uden Navn, sættes „Dreng“ eller „Pige“. (Øvrigt som Hovedlistens Rubrik 2)	Køn net (Mand- kun (M) Kvin- del (K))	Fød- sels- dag	Fød- sels- aar	Egte- ska- bellig Stil- ling Ugift (U) Gift (G) Enke- mand eller Ekske (E), Sepa- reret (S), Fra- skilt (F)	Fødested Der angives: København, Frederiksberg, Købstadens eller Sognets og Amtets Navn. For dem, der er født udenfor det egentlige Danmark, skrives f. Eks. Færøerne, tidl. Dansk Vestindien, Grønland, Island eller vedkommende fremmede Lands Navn	Statsborger- forhold Der angives: Dansk, Tysk, Svensk, Nord- amerikanske Fristater (ikke: „Amerikansk“) O. S. V.	Tros- samfund (Folkekir- ken eller Navnet paa det Tros- samfund, man tilhører, eller „uden- for Tros- samfund“; tilhører man en Valgme- nighed, an- gives tillige dennes Navn)	Stilling i Husstanden paa den faste Bopæl Der angives: Husfader, Husmoder, Barn, Slægtning o. L., Medhjæl- per, Løgende Hvis Familien er indlojeret hos en anden Familie paa den faste Bopæl, angives dette særskilt ved Betegnelsen „indlojeret Fa- milie“. For den indlojerede Fa- milies Vedkommende anføres des- uden paa sædvanlig Maade: Hus- fader, Husmoder o. S. V.	Erhverv Det maa af den angivne Livsstilling kunne ses, om den paagældende er Principal eller Medhjælper, f. Eks. Murermester, Murersvend, Murerlær- ling o. S. V.	Anmærkninger Herunder anføres 1) den midler- tidigt nærværendes faste Bopæl (nojsagtig Adresse samt Købstad eller Sogn og Amt; for Personer fra Udlandet angives vedkom- mende fremmede Lands Navn) samt 2) Navnet paa den Familie i Ho- vedlistens Rubrik 2, hvortil han eller hun hører. Endvidere even- tuelle andre Bemærkninger
1	2	3	4	5	6	7	8	9	10	11	12
											1)
											2)
											1)
											2)
											1)
											2)
											1)
											2)
											1)
											2)
											1)
											2)
											1)
											2)
											1)
											2)

## Tillægsskema I.

Herpaa opføres alle inden- og udenlandske Selskaber, Foreninger, Stiftelser og Institutioner, der har Lokale i Ejendommen. Endvidere opføres her de Personer (herunder ogsaa i Udlandet hjemmehørende), der er Ejere eller Medejere af Ejendommen, eller som dér har Butik, Kontor, Værksted eller andet Forretningslokale, alt forsaavidt vedkommende Personer ikke bor i Ejendommen.

Forhus, Sidehus o. S. V. Etage	Navn For Personer angives tillige Stand og Stilling. For Selskaber o. L. angives tillige Arten (Aktieselskab eller andet Selskab med begrænset Ansvar, Kommanditselskab, Andelsselskab, For- brugsforening, Forsikringsforening, Kredit- forening, Hypothekforening, Sparekasse o. L.)	Selskabets eller Foreningens Formaal	Erhvervsvirksomheden Handels-, Fabriks-, Haandværks-, Bank-, Forsikringsvirksomhed osv. Læge, Sagfører, Entreprenør, Bevæjter eller Virksomhed med Befordring af Personer og Gods. Ejer eller Medejere af Ejendomme	Repræsentant Der angives Navnet paa de i Udlandet hjemmehørende Selskaber og Personer, der repræsenteres. (Navn og Bopæl)	Bopæl eller Hjemsted For Indlandets Vedkommende opgives vedkommende Kommune og den nærmere Adresse i Kom- munen. For Udlandets Vedkom- mende opgives vedkommende Land

## Tillægsskema II.

Herpaa opføres alle indenbys boende Personer, som driver Forretning, Haandværk o. L. i Ejendommen.

Firma Navn	Indehaverens Navn	Forretnings Branche	Telefon Nr.	Privat Bopæl

At samtlige Personer og Selskaber m. v., som har lejet Lejlighed eller Lokaler, bor eller driver Forretning i forannævnte Ejendom, er optaget paa denne Liste, bevidnes.

Aarhus, den 5<sup>te</sup> November 1924.

Ejers Navn: E. F. Clausen

Ejers Bopæl: Torveg 4/1292



Anmærkninger

ander anføres 1) den midlertidigt nærværendes faste Bopæl samt Sogn og Amt; for Personer Udlandet angives vedkommende fremmede Lands Navn samt avnet paa den Familie i Høistens Rubrik 2, hvortil han hører. Endvidere eventuelle andre Bemærkninger

Butik, Kontor, Værksted

æl eller Hjemsted

Udlandets Vedkommende vedkommende Kommune nærmere Adresse i Kom- For Udlandets Vedkom- opgives vedkommende Land

ivat Bopæl

Listen afhentes d.

# Mandtals-Skema Nr. 2026

for Befolkningen den 5. November 1924

i Henhold til § 1 i Lov Nr. 57 af 14. Marts 1924 om Folkeregistre, jfr. Indenrigsministeriets Cirkulærer af 23. August 1924 og 2. Oktober 1924,

for ovennævnte Ejendom i Aarhus Købstad.

## Regler

- Dette Skema udfyldes eller besørges udfyldt af Ejeren eller Vicevæerten eller udfyldes ved Cirkulation blandt Ejendommens Beboere den 5. November 1924.
- Hver Familie opføres for sig paa Skemaet, og saaledes at der lades en Linies Mellemrum aabent mellem hver Familie. En Familie omfatter ogsaa Løgerende, derimod ikke indlogerede Familier, foran og efter hvilke en Linie lades aaben. Selvstændige Husstande paa 1 Person betragtes som „Familie“.
- a) **Personer, der har fast Bopæl i Kommunen**, skal opføres paa Skemaets Hovedliste paa det Sted (Hus, Skib o. s. v.), hvor Bopælen er.  
b) **Personer, der er midlertidigt fraværende** fra den faste Bopæl i Kommunen, opføres paa Hovedlisten, men der sættes i Rubrik 2 et **Frv.**, og i Rubrik 19 angives det Sted, hvor han midlertidigt opholder sig, eventuelt om han er paa Rejse.  
c) **Personer, der er midlertidigt nærværende**, d. v. s. Personer, der Natten mellem den 4. og 5. November har været fraværende fra deres faste Bopæl, men opholdt sig i Husstanden, opføres paa Tillægslisten paa Skemaets Bagside.  
Personer, der Natten mellem den 4. og 5. November **ikke** har haft Natteleje i noget beboet Hus, Folk paa Rejse o. s. v., opføres paa Skemaet for den Familie, det Hotel, Gæstgiversted el. L., hvor de først tager ind den 5. November.
- Skemaets Rubrikker udfyldes som nærmere angivet i Rubrikkernes Overskrifter.  
I Rubrikken for Erhvervet (11) maa det iagttages, at **hver enkelts Livsstilling**, Forretning m. m. angives. Det maa tydeligt kunne ses baade hvilket **Fag**, man arbejder i, og hvilken **Stilling**, man indtager i Faget, f. Eks. Bankdirektor—Bankassistent (ikke Direktor eller Assistent alene), Handelsgartner—Herregaardsgartner, Skomagermester—Skomagersvend, Arbejdsmand ved Jordarbejde (ikke Arbejdsmand alene) o. s. fr. Iøvrigt henvises til Rubrikkens Overskrift, særligt med Hensyn til Erhvervsangivelsen for dem, der hovedsagelig lever af Formue, Understøttelse o. l., (Rente, Pension m. m.) endvidere for forhenværende Næringsdrivende o. l., der baade maa angive deres forhenværende Livsstilling med vedføjet **forhenværende**, og hvad de nu lever af, samt for **Medhjælpere**. Jævnfør endvidere Hovedlistens Rubrik 13, hvori skal opføres Navnet paa den Virksomhed, Personer uden selvstændig Bedrift arbejder for, med nøjagtig Angivelse af Virksomhedens Art.
- Inden- og udenlandske **Selskaber, Foreninger, Stiftelser, Institutioner** samt de **Personer** (ogsaa i Udlandet hjemmehørende), der helt eller delvis er Ejere eller Medejere af Ejendommen, eller som dér har Forretningslokale, forsaavidt vedkommende Personer **ikke bor** i Ejendommen, opføres paa **Tillægsskema I** paa **Skemaets Bagside**. Paa **Tillægsskema II** opføres alle indenbysboende Personer, der driver Forretning, Haandværk o. l. i Ejendommen.
- Hver Liste underskrives af Ejeren eller Vicevæerten. Skemaet skal være færdig udfyldt til Afhentning senest den 8. November.
- Flere Skemaer vil kunne faas udleverede paa Skattekontoret, Mejlgade 4, 1. Sal, saafremt der paa det tilsendte Skema ikke er tilstrækkelig Plads til alle Ejendommens Beboere.

**Anmærkning.** For Anstalter til offentlig Brug (Hospitaler, Fattighuse, Fængsler, Kaserner o. s. v.) samt Hoteller o. l. udfyldes Skemaerne af Bestyrerne efter samme Regler som for private Ejendomme. Bestyrerens eller Opsynspersonalets særlige Husholdninger skal opføres særskilt, saaledes som det sker med Familier i private Huse (jfr. Rubrik 2).

## Optælling.

(Foretages ved Byraadets Foranstaltning).

Mandkon. . . . . 17 Frv 0 — 0  
Kvindekon. . . . . 5 Navn 0 — 0  
Ialt. . . . 12 Personer.







Ma

Lis

### Tillægsskema I.

[illegible]

Herpaa opføres alle indenbys boende Personer, som driver Forretning, Haandværk o. l. i Ejendommen.

At samtlige Personer og Selskaber m. v., som har lejet Lejlighed eller Lokaler, bor eller driver Forretning i forannævnte Ejendom, er optaget paa denne Liste, bevidnes.

Eigens. Navn:

Madsen Møller & Søn

Ejerens Bopæl

Lagugardsvij 84

Maxsen. Müller & Söhne

Ejeren eller Viceværtens Underskrift \_\_\_\_\_



## Anmærkninger

under anføres 1) den midlertidigt nærværendes faste Bopæl samt daglig Adresse samt Købstad, Sogn og Amt; for Personer Udlandet angives vedkommende fremmede Lands Navn) samt Navnet paa den Familie i Hovedlisten Rubrik 2, hvortil han hører. Endvidere eventuelle andre Bemærkninger

12

## Mandtals-Skema Nr. 2027

for Befolkningen den 5. November 1924

i Henhold til § 1 i Lov Nr. 57 af 14. Marts 1924 om Folkeregistre, jfr. Indenrigsministeriets Cirkulærer

af 23. August 1924 og 2. Oktober 1924,

for ovennævnte Ejendom i Aarhus Købstad.

## Regler

- 1) Dette Skema udfyldes eller besorges udfyldt af Ejeren eller Viceværtten eller udfyldes ved Cirkulation blandt Ejendommens Beboere den 5. November 1924.
- 2) Hver Familie opføres for sig paa Skemaet, og saaledes at der lades en Linie Mellemrum aabent mellem hver Familie. En Familie omfatter ogsaa Løgerende, derimod ikke indlogerede Familier, foran og efter hvilke en Linie lades aaben. Selvstændige Husstande paa 1 Person betragtes som „Familie“.
- 3) a) **Personer, der har fast Bopæl i Kommunen**, skal opføres paa Skemaets Hovedliste paa det Sted (Hus, Skib o. s. v.), hvor Bopælen er.  
b) **Personer, der er midlertidigt fraværende** fra den faste Bopæl i Kommunen, opføres paa Hovedlisten, men der sættes i Rubrik 2 et **Frw.**, og i Rubrik 19 angives det Sted, hvor han midlertidigt opholder sig, eventuelt om han er paa Rejse.  
c) **Personer, der er midlertidigt nærværende**, d. v. s. Personer, der Natten mellem den 4. og 5. November har været fraværende fra deres faste Bopæl, men opholdt sig i Husstanden, opføres paa Tillægslisten paa Skemaets Bagside.  
Personer, der Natten mellem den 4. og 5. November ikke har haft Natteleje i noget beboet Hus, Folk paa Rejse o. s. v., opføres paa Skemaet for den Familie, det Hotel, Gæstgiversted el. l., hvor de først tager ind den 5. November.
- 4) Skemaets Rubrikker udfyldes som nærmere angivet i Rubrikkernes Overskrifter.  
I Rubrikken for Erhvervet (11) maa det iagttages, at hver enkelts Livsstilling, Forretning m. m. angives. Det maa tydeligt kunne ses baade hvilket Fag, man arbejder i, og hvilken Stilling, man indtager i Faget, f. Eks. Bankdirektor—Bankassistent (ikke Direktør eller Assistent alene), Handelsgartner—Herregaardsgartner, Skomagermester—Skomagersvend, Arbejdsmand ved Jordarbejde (ikke Arbejdsmand alene) o. s. fr. Iøvrigt henvises til Rubrikkens Overskrift, særligt med Hensyn til Erhvervsangivelsen for dem, der hovedsagelig lever af Formue, Understøttelse o. l., (Rente, Pension m. m.) endvidere for forhenværende Næringsdrivende o. l., der baade maa angive deres forhenværende Livsstilling med vedføjet forhenværende, og hvad de nu lever af, samt for Medhjælpere. Jævnfør endvidere Hovedlistens Rubrik 13, hvori skal opføres Navnet paa den Virksomhed, Personer uden selvstændig Bedrift arbejder for, med nøjagtig Angivelse af Virksomhedens Art.
- 5) Inden- og udenlandske Selskaber, Foreninger, Stiftelser, Institutioner samt de Personer (ogsaa i Udlandet hjemmehørende), der helt eller delvis er Ejere eller Medejere af Ejendommen, eller som dér har Forretningslokale, forsaavidt vedkommende Personer ikke bor i Ejendommen, opføres paa Tillægsskema I paa Skemaets Bagside. Paa Tillægsskema II opføres alle indenbysboende Personer, der driver Forretning, Haandværk o. l. i Ejendommen.
- 6) Hver Liste underskrives af Ejeren eller Viceværtten. Skemaet skal være færdig udfyldt til Afhentning senest den 8. November.
- 7) Flere Skemaer vil kunne faas udleverede paa Skattekontoret, Mejlgade 4, 1. Sal, saafremt der paa det tilsendte Skema ikke er tilstrækkelig Plads til alle Ejendommens Beboere.

## Anmærkning.

For Anstalter til offentlig Brug (Hospitaller, Fattighuse, Fængsler, Kaserner o. s. v.) samt Hoteller o. l. udfyldes Skemaerne af Bestyrerne efter samme Regler som for private Ejendomme. Bestyrerens eller Opsynspersonalets særlige Husholdninger skal opføres særskilt, saaledes som det sker med Familier i private Huse (jfr. Rubrik 2).

## Optælling.

(Foretages ved Byraadets Foranstaltning).

Mandkon . . . . . 7 Frw. 0 - 0  
Kvindekon. . . . . 9 nov 0 - 0

Ialt. . . 16 Personer.







Ma  
Li

**Tillægsskema I.** Herpaa opføres alle **inden- og udenlandske Selskaber, Foreninger, Stiftelser og Institutioner**, der har Lokale i Ejendommen. Endvidere opføres her de **Personer** (herunder ogsaa *i Udlandet* hjemmehørende), der er Ejere eller Medejere af Ejendommen, eller som dér har Butik, Kontor, Værksted eller andet Forretningslokale, alt *forsaaavidt* vedkommende Personer *ikke* bor i Ejendommen.

Herpaa opføres alle **inden- og udenlandske Selskaber, Foreninger, Stiftelser og Institutioner**, der har Lokale i Ejendommen.  
Endvidere opføres her de **Personer** (herunder ogsaa i Uddlandet hjemmehørende), der er Ejere eller Medejere af Ejendommen, eller som dér har Butik, Kontor, Værksted eller andet Forretningslokale, alt *forsaavidt* vedkommende Personer *ikke* bor i Ejendommen.

**Tillægsskema II.** Herpaa opføres alle **indbys boende Personer**, som driver Forretning, Haandværk o. l. i Ejendommen.

At samtlige Personer og Selskaber m. v., som har lejet Lejlighed eller Lokaler, bor eller driver Forretning i forannævnte Ejendom, er optaget paa denne Liste, bevidnes.

Eierens Navn:

Ejerens Bopæl:

Ejerens eller Viceværtens Underskrift.



Anmærkninger

der anføres 1) den midlertidigt nærværendes faste Bopæl samt Adresse samt Købstad Sogn og Amt; for Personer i Udlandet angives vedkommendes (Landets Navn) samt Navnet paa den Familie i Hovedens Rubrik 2, hvortil han hører. Endvidere eventuelle andre Bemærkninger

# Mandtals-Skema Nr. 2028

for Befolkningen den 5. November 1924

I Henhold til § 1 i Lov Nr. 57 af 14. Marts 1924 om Folkeregistre, jfr. Indenrigsministeriets Cirkulærer af 23. August 1924 og 2. Oktober 1924,

for ovennævnte Ejendom i Aarhus Købstad.

## Regler

- 1) Dette Skema udfyldes eller besørgeres udfyldt af Ejeren eller Viceværtten eller udfyldes ved Cirkulation blandt Ejendommens Beboere den 5. November 1924.
- 2) Hver Familie opføres for sig paa Skemaet, og saaledes at der lades en Linies Mellemrum aabent mellem hver Familie. En Familie omfatter ogsaa Logerende, derimod ikke indlogerede Familier, foran og efter hvilke en Linie lades aaben. Selvstændige Husstande paa 1 Person betragtes som „Familie“.
- 3) a) **Personer, der har fast Bopæl i Kommunen**, skal opføres paa Skemaets Hovedliste paa det Sted (Hus, Skib o. s. v.), hvor Bopælen er.  
b) **Personer, der er midlertidigt fraværende** fra den faste Bopæl i Kommunen, opføres paa Hovedlisten, men der sættes i Rubrik 2 et **Frv.**, og i Rubrik 19 angives det Sted, hvor han midlertidigt opholder sig eventuelt om han er paa Rejse.  
c) **Personer, der er midlertidigt nærværende**, d. v. s. Personer, der Natten mellem den 4. og 5. November har været fraværende fra deres faste Bopæl, men opholdt sig i Husstanden, opføres paa Tillægslisten paa Skemaets Bagside.  
Personer, der Natten mellem den 4. og 5. November **ikke** har haft Natteleje i noget beboet Hus, Folk paa Rejse o. s. v., opføres paa Skemaet for den Familie, det Hotel, Gæstgiversted el. l., hvor de først tager ind den 5. November.
- 4) Skemaets Rubrikker udfyldes som nærmere angivet i Rubrikkernes Overskrifter.  
I Rubrikken for Erhvervet (11) maa det iagttages, at **hver enkelts Livsstilling**, Forretning m. m. angives. Det maa tydeligt kunne ses baade hvilket **Fag**, man arbejder i, og hvilken **Stilling**, man indtager i Faget, f. Eks. Bankdirektor—Bankassistent (ikke Direktor eller Assistent alene), Handelsgartner—Herregaardsgartner, Skomagermester—Skomagersvend, Arbejdsmand ved Jordarbejde (ikke Arbejdsmand alene) o. s. fr. Iøvrigt henvises til Rubrikkens Overskrift, særligt med Hensyn til Erhvervsangivelsen for dem, der hovedsagelig lever af Formue, Understøttelse o. l. (Rente, Pension m. m.) endvidere for forhenværende Næringsdrivende o. l., der baade maa angive deres forhenværende Livsstilling med vedføjet **forhenværende**, og hvad de nu lever af, samt for **Medhjælpere**. Jævnfør endvidere Hovedlistens Rubrik 13, hvori skal opføres Navnet paa den Virksomhed, Personer uden selvstændig Bedrift arbejder for, med nøjagtig Angivelse af Virksomhedens Art.
- 5) Inden- og udenlandske **Selskaber, Foreninger, Stiftelser, Institutioner** samt de **Personer** (ogsaa i Udlandet hjemmehørende), der helt eller delvis er Ejere eller Medejere af Ejendommen, eller som dér har Forretningslokale, forsaavidt vedkommende Personer **ikke bor** i Ejendommen, opføres paa **Tillægsskema I** paa **Skemaets Bagside**. Paa **Tillægsskema II** opføres alle indenbysboende Personer, der driver Forretning, Haandværk o. l. i Ejendommen.
- 6) Hver Liste underskrives af Ejeren eller Viceværtten. Skemaet skal være færdig udfyldt til Afhentning **senest den 8. November**.
- 7) Flere Skemaer vil kunne faas udleverede paa Skattekontoret, Mejlgade 4, 1. Sal, saafremt der paa det tilsendte Skema ikke er tilstrækkelig Plads til alle Ejendommens Beboere.

**Anmærkning.** For Anstalter til offentlig Brug (Hospitaller, Fattighuse, Fængsler, Kaserner o. s. v.) samt Hoteller o. l. udfyldes Skemaerne af Bestyrerne efter samme Regler som for private Ejendomme. Bestyrerens eller Opsynspersonalets særlige Husholdninger skal opføres særskilt, saaledes som det sker med Familier i private Huse (jfr. Rubrik 2).

## Optælling.

(Foretages ved Byrådets Foranstaltning).

Mandkon.

Kvindekon.

Ialt.

Personer.

14

9

43

Frv. 0 - 0

Nov 0 - 0







## Ma

List

1

Herpaa opføres alle inden- og udenlandske Selskaber, Foreninger, Stiftelser og Institutioner, der har Lokale i Eiendommen.

Endvidere opføres her de **Personer** (herunder ogsaa i Udlændte hjemmehørende), der er Ejere eller Medejere af Ejendommen, eller som dér har Butik, Kontor, Værksted eller andet Forretningslokale, alt *forsaavidt* vedkommende Personer *ikke* bor i Ejendommen.

Herpaa opføres alle indenbys boende Personer, som driver Forretning, Haandværk o. l. i Ejendommen.

1

Ejers Navn:

Ejerens Bopæl:

Ejerens eller Viceværtens Underskrift.



Anmærkninger

der anføres 1) den midlertidigt nærværendes faste Bopæl  
tig Adresse samt Købstad  
sogn og Amt; for Personer  
Udlandet angives vedkom-  
fremmede Lands Navn) samt  
vnet paa den Familie i Ho-  
dens Rubrik 2, hvortil han  
un hører. Endvidere even-  
lle andre Bemærkninger

12

# Mandtals-Skema Nr. 2029

for Befolkningen den 5. November 1924

i Henhold til § 1 i Lov Nr. 57 af 14. Marts 1924 om Folkeregistre, jfr. Indenrigsministeriets Cirkulærer

af 23. August 1924 og 2. Oktober 1924,

for ovennævnte Ejendom i Aarhus Købstad.

## Regler

- 1) Dette Skema udfyldes eller besorges udfyldt af Ejeren eller Viceværtten eller udfyldes ved Cirkulation blandt Ejendommens Beboere den 5. November 1924.
- 2) Hver Familie opføres for sig paa Skemaet, og saaledes at der lades en Linie Mellemrum aabent mellem hver Familie. En Familie omfatter ogsaa Løgerende, derimod ikke indlogerede Familier, foran og efter hvilke en Linie lades aaben. Selvstændige Husstande paa 1 Person betragtes som „Familie“.
- 3) a) **Personer, der har fast Bopæl i Kommunen**, skal opføres paa Skemaets Hovedliste paa det Sted (Hus, Skib o. s. v.), hvor Bopælen er.  
b) **Personer, der er midlertidigt fraværende** fra den faste Bopæl i Kommunen, opføres paa Hovedlisten, men der sættes i Rubrik 2 et **Frv.**, og i Rubrik 19 angives det Sted, hvor han midlertidigt opholder sig, eventuelt om han er paa Rejse.  
c) **Personer, der er midlertidigt nærværende**, d. v. s. Personer, der Natten mellem den 4. og 5. November har været fraværende fra deres faste Bopæl, men opholdt sig i Husstanden, opføres paa Tillægslisten paa Skemaets Bagside.  
Personer, der Natten mellem den 4. og 5. November **ikke** har haft Natteleje i noget beboet Hus, Folk paa Rejse o. s. v., opføres paa Skemaet for den Familie, det Hotel, Gæstgiversted el. l., hvor de først tager ind den 5. November.
- 4) Skemaets Rubrikker udfyldes som nærmere angivet i Rubrikkernes Overskrifter.  
I Rubrikken for Erhvervet (11) maa det iagttages, at **hver enkelts Livsstilling**, Forretning m. m. angives. Det maa tydeligt kunne ses baade hvilket **Fag**, man arbejder i, og hvilken **Stilling**, man indtager i Faget, f. Eks. Bankdirektor—Bankassistent (ikke Direktor eller Assistent alene), Handelsgartner—Herregaardsgartner, Skomagermester—Skomagersvend, Arbejdsmand ved Jordarbejde (ikke Arbejdsmand alene) o. s. fr. Iøvrigt henvises til Rubrikkens Overskrift, særligt med Hensyn til Erhvervsangivelsen for dem, der hovedsagelig lever af Formue, Understøttelse o. l., (Rente, Pension m. m.) endvidere for forhenværende Næringsdrivende o. l., der baade maa angive deres forhenværende Livsstilling med vedføjet **forhenværende**, og hvad de nu lever af, samt for **Medhjælpere**. Jævnfør endvidere Hovedlistens Rubrik 13, hvori skal opføres Navnet paa den Virksomhed, Personer uden selvstændig Bedrift arbejder for, med nøjagtig Angivelse af Virksomhedens Art.
- 5) Inden- og udenlandske **Selskaber, Foreninger, Stiftelser, Institutioner** samt de **Personer** (ogsaa i Udlandet hjemmehørende), der helt eller delvis er Ejere eller Medejere af Ejendommen, eller som dér har Forretningslokale, forsaavidt vedkommende Personer **ikke** bor i Ejendommen, opføres paa **Tillægsskema I** paa **Skemaets Bagside**. Paa **Tillægsskema II** opføres alle indenbysboende Personer, der driver Forretning, Haandværk o. l. i Ejendommen.
- 6) **Hver Liste underskrives af Ejeren eller Viceværtten**. Skemaet skal være færdig udfyldt til Afhentning **senest den 8. November**.
- 7) **Flere Skemaer** vil kunne faas udleverede paa **Skattekontoret, Mejlgade 4, 1. Sal**, saafremt der paa det tilsendte Skema ikke er tilstrækkelig Plads til alle Ejendommens Beboere.

**Anmærkning.** For Anstalter til offentlig Brug (Hospitaler, Fattighuse, Fængsler, Kaserner o. s. v.) samt Hoteller o. l. udfyldes Skemaerne af Bestyrerne efter samme Regler som for private Ejendomme. Bestyrerens eller Opsynspersonalets særlige Husholdninger skal opføres særskilt, saaledes som det sker med Familier i private Huse (jfr. Rubrik 2).

## Optælling.

(Foretages ved Byraadets Foranstaltning).

Mandkon. . . . . 4 Frv. 0 — 0

Kvindekon. . . . . 9 Nov 0 — 0

Ialt. . . 13 Personer.

131B







# TILLÆGSLISTE for de af Stedets Beboere, der er midlertidigt nærværende.

1) Forhus (Kælder, Stue osv. for de andre Bygninger, Sidehus osv., følges den samme Orden)	Personernes Navn Ved Børn, endnu uden Navn, sættes „Dreng“ eller „Pige“. (Jøvrigt som Hovedlistens Rubrik 2)	Konnet Mand- køn (M) Kvin- dekøn (K)	Fødsels- dag	Fødsels- aar	Egteska- belig Stil- ling Ugift (U) Gift (G) Enke- mand (EM) Sepa- reret (SE) Fria- skilt (F)	Fødested Der angives: København, Frederiksberg, Købstadens eller Sognets og Amtets Navn. For dem, der er født udenfor det egentlige Danmark, skrives i Eks. Færøerne, tidl. Dansk Vestindien, Grønland, Island eller vedkommende fremmede Lands Navn	Statsborger- forhold Der angives: Dansk, Tysk, Svensk, Nord- amerikanske Fristater (ikke: „Amerikansk“) o. s. v.	Tros- samfund (Folkekir- ken eller Navnet paa det Tros- samfund, mantiholder, eller „uden- for Tros- samfund“; tilhører man en Valgme- nighed, an- gives tillige dennes Navn)	Stilling i Husstanden paa den faste Bopæl Der angives: Husfader, Husmoder, Barn, Slægtning o. l., Medhjæl- per, Løgerende Hvis Familien er indlogeret hos en anden Familie paa den faste Bopæl, angives dette særskilt ved Bopælsdelen „indlogeret Fa- milie“. For den indlogerede Fa- milies Vedkommende anføres des- uden paa sædvanlig Maade: Hus- fader, Husmoder o. s. v.	Erhverv Det maa af den angivne Livsstilling kunne ses, om den paagældende er Principal eller Medhjælper, i Eks. Murermester, Murersvend, Murerlær- ling o. s. v.	Anmærkninger Herunder anføres 1) den midler- tidigt nærværendes faste Bopæl (nøjagtig Adresse samt Købstad eller Sogn og Amt; for Personer fra Udlandet angives vedkom- mende fremmede Lands Navn) samt 2) Navnet paa den Familie i Ho- vedlistens Rubrik 2, hvortil han eller hun hører. Endvidere even- tuelle andre Bemærkninger
1	2	3	4	5	6	7	8	9	10	11	12
											1)
											2)
											1)
											2)
											1)
											2)
											1)
											2)
											1)
											2)
											1)
											2)
											1)
											2)
											1)
											2)

## Tillægsskema I.

Herpaa opføres alle inden- og udenlandske Selskaber, Foreninger, Stiftelser og Institutioner, der har Lokale i Ejendommen. Endvidere opføres her de Personer (herunder ogsaa i Udlandet hjemmehørende), der er Ejere eller Medejere af Ejendommen, eller som dér har Butik, Kontor, Værksted eller andet Forretningslokale, alt forsaavidt vedkommende Personer ikke bor i Ejendommen.

Forhus, Sidehus o. s. v. Etage	Navn For Personer angives tillige Stand og Stilling. For Selskaber o. l. angives tillige Arten (Aktieselskab eller andet Selskab med begrænset Ansvar, Kommanditselskab, Andelsselskab, For- brugsforening, Forsikringsforening, Kredit- forening, Hypothekforening, Sparekasse o. l.)	Selskabets eller Foreningens Formaal	Erhvervsvirksomheden Handels-, Fabriks-, Haandværks-, Bank-, Forsikringsvirksomhed osv. Læge, Sagfører, Entreprenør, Beværtter eller Virksomhed med Befordring af Personer og Gods. Ejere eller Medejere af Ejendomme	Repræsentant Der angives Navnet paa de i Udlandet hjemmehørende Selskaber og Personer, der repræsenteres. (Navn og Bopæl)	Bopæl eller Hjemsted For Indlandets Vedkommende opgives vedkommende Kommune og den nærmere Adresse i Kom- munen. For Udlandets Vedkom- mende opgives vedkommende Land

## Tillægsskema II.

Herpaa opføres alle indenbys boende Personer, som driver Forretning, Haandværk o. l. i Ejendommen.

Firma Navn	Indehaverens Navn	Forretnings Branche	Telefon Nr.	Privat Bopæl
Christen Hansen	Christen Hansen	Kolonial	56 62	Skovveien

At samtlige Personer og Selskaber m. v., som har lejet Lejlighed eller Lokaler, bor eller driver Forretning i foranævnte Ejendom, er optaget paa denne Liste, bevidnes.

Aarhus, den

1924.

Ejerens Navn:

Elisabeth Kirstine Hansen

Ejerens Bopæl:

Skovveien

Ejerens eller Viceværtens Underskrift.



Anmærkninger

der anføres 1) den midlertidige faste Bopæl  
2) Adresse samt Købstad  
3) Sogn og Amt; for Personer  
4) Udlandet angives vedkom-  
5) fremmede Lands Navn) samt  
6) vnet paa den Familie i Ho-  
7) tens Rubrik 2, hvortil han  
8) nu hører. Endvidere even-  
9) lle andre Bemærkninger

12

# Mandtals-Skema Nr. 2030

for Befolkningen den 5. November 1924

i Henhold til § 1 i Lov Nr. 57 af 14. Marts 1924 om Folkeregistre, jfr. Indenrigsministeriets Cirkulærer

af 23. August 1924 og 2. Oktober 1924,

for ovennævnte Ejendom i Aarhus Købstad.

## Regler

- 1) Dette Skema udfyldes eller besørges udfyldt af Ejeren eller Viceværtten eller udfyldes ved Cirkulation blandt Ejendommens Beboere den 5. November 1924.
- 2) Hver Familie opføres for sig paa Skemaet, og saaledes at der lades en Linies Mellemrum aabent mellem hver Familie. En Familie omfatter ogsaa Løgerende, derimod ikke indlogerede Familier, foran og efter hvilke en Linie lades aaben. Selvstændige Husstande paa 1 Person betragtes som „Familie“.
- 3) a) **Personer, der har fast Bopæl i Kommunen**, skal opføres paa Skemaets Hovedliste paa det Sted (Hus, Skib o. s. v.), hvor Bopælen er.  
b) **Personer, der er midlertidigt fraværende** fra den faste Bopæl i Kommunen, opføres paa Hovedlisten, men der sættes i Rubrik 2 et **Frv.**, og i Rubrik 19 angives det Sted, hvor han midlertidigt opholder sig, eventuelt om han er paa Rejse.  
c) **Personer, der er midlertidigt nærværende**, d. v. s. Personer, der Natten mellem den 4. og 5. November har været fraværende fra deres faste Bopæl, men opholdt sig i Husstanden, opføres paa Tillægssiden paa Skemaets Bagside.  
Personer, der Natten mellem den 4. og 5. November **ikke** har haft Natteleje i noget beboet Hus, Folk paa Rejse o. s. v., opføres paa Skemaet for den Familie, det Hotel, Gæstgiversted el. L., hvor de først tager ind den 5. November.
- 4) Skemaets Rubrikker udfyldes som nærmere angivet i Rubrikernes Overskrifter.  
I Rubrikken for Erhvervet (11) maa det iagttages, at **hver enkelts Livsstilling**, Forretning m. m. angives. Det maa tydeligt kunne ses baade hvilket **Fag**, man arbejder i, og hvilken **Stilling**, man indtager i Faget, f. Eks. Bankdirektør—Bankassistent (ikke Direktør eller Assistent alene), Handelsgartner—Herregaardsgartner, Skomagermester—Skomagersvend, Arbejdsmand ved Jordarbejde (ikke Arbejdsmand alene) o. s. fr. Iøvrigt henvises til Rubrikens Overskrift, særligt med Hensyn til Erhvervsangivelsen for dem, der hovedsagelig lever af Formue, Understøttelse o. l., (Rente, Pension m. m.) endvidere for forhenværende Næringsdrivende o. l., der baade maa angive deres forhenværende Livsstilling med vedføjet **forhenværende**, og hvad de nu lever af, samt for **Medhjælpere**. Jævnfør endvidere Hovedlistens Rubrik 13, hvori skal opføres Navnet paa den Virksomhed, Personer uden selvstændig Bedrift arbejder for, med nøjagtig Angivelse af Virksomhedens Art.
- 5) Inden- og udenlandske **Selskaber, Foreninger, Stiftelser, Institutioner** samt de **Personer** (ogsaa i Udlandet hjemmehørende), der helt eller delvis er Ejere eller Medejere af Ejendommen, eller som dér har Forretningslokale, forsaavidt vedkommende Personer **ikke bor** i Ejendommen, opføres paa **Tillægsskema I** paa **Skemaets Bagside**. Paa **Tillægsskema II** opføres alle indenbysboende Personer, der driver Forretning, Haandværk o. l. i Ejendommen.
- 6) Hver Liste underskrives af Ejeren eller Viceværtten. Skemaet skal være færdig udfyldt til Afhentning senest den 8. November.
- 7) Flere Skemaer vil kunne faas udleverede paa Skattekontoret, Mejlgade 4, 1. Sal, saafremt der paa det tilsendte Skema ikke er tilstrækkelig Plads til alle Ejendommens Beboere.

### Anmærkning.

For Anstalter til offentlig Brug (Hospitaller, Fattighuse, Fængsler, Kaserner o. s. v.) samt Hoteller o. l. udfyldes Skemaerne af Bestyrerne efter samme Regler som for private Ejendomme. Bestyrerens eller Opsynspersonalets særlige Husholdninger skal opføres særskilt, saaledes som det sker med Familier i private Huse (jfr. Rubrik 2).

### Optælling.

(Foretages ved Byrådets Foranstaltning).

Mandkon . . . . . 11 Frv 0 — 0

Kvindekon. . . . . 8 Navn 0 — 0

Ialt. . . 19 Personer.







# TILLÆGSLISTE for de af Stedets Beboere, der er midlertidigt nærværende.

1	2	3	4	5	6	7	8	9	10	11	12
Forhus (Kælder, Stue osv., for de andre Bygninger, Sidehus osv., følges den samme Orden)	Personernes Navn Ved Børn, endnu uden Navn, sættes „Dreng“ eller „Pige“. (Jovrigt som Hovedlistens Rubrik 2)	Konnet Mand- kun (M) Kvin- delken (K)	Fødselsdag	Fødselsaar	Egteskablig Stilling Ugift (U) Gift (G) Ekte- mand eller Enke (E) Sepa- reret (S) Fra- skilt (F)	Fødested Der angives: København, Frederiksberg, Købstadens eller Sognets og Amtets Navn. For dem, der er født udenfor det egentlige Danmark, skrives i Eks. Færoerne, tidl. Dansk Vestindien. Grønland, Island eller vedkommende fremmede Lands Navn	Statsborgerforhold Der angives: Dansk, Tyssk, Seensk, Nord- amerikanske Fristater (ikke: „Amerikansk“) o. s. v.	Trosamfund (Folkekirken eller Navnet paa det Trosamfund, man tilhører, eller „udenfor Trosamfund“; tilhører man en Valgmene- lighed, an- gives tillige dennes Navn)	Stilling i Husstanden paa den faste Bopæl Der angives: Husfader, Husmoder, Barn, Slægtning o. l., Medhjælper, Logerende Hvis Familien er indlojeret hos en anden Familie paa den faste Bopæl, angives dette særskilt ved Betegnelsen „indlojeret Familie“. For den indlojerede Families Vedkommende anføres desuden paa sædvanlig Maade: Husfader, Husmoder o. s. v.	Erhverv Det maa af den angivne Livsstilling kunne ses, om den paagældende er Principal eller Medhjælper, f. Eks. Murermester, Murersvend, Murerlærling o. s. v.	Anmærkninger Herunder anføres 1) den midlertidigt nærværendes faste Bopæl (nøjagtig Adresse samt Købstad eller Sogn og Amt; for Personer fra Udlandet angives vedkommende fremmede Lands Navn) samt 2) Navnet paa den Familie i Hovedlistens Rubrik 2, hvortil han eller hun hører. Endvidere eventuelt andre Bemærkninger
											1)
											2)
											1)
											2)
											1)
											2)
											1)
											2)
											1)
											2)
											1)
											2)
											1)
											2)
											1)
											2)

## Tillægsskema I.

Herpaa opføres alle inden- og udenlandske Selskaber, Foreninger, Stiftelser og Institutioner, der har Lokale i Ejendommen. Endvidere opføres her de Personer (herunder ogsaa i Udlandet hjemmehørende), der er Ejere eller Medejere af Ejendommen, eller som dér har Butik, Kontor, Værksted eller andet Forretningslokale, alt forsaaridt vedkommende Personer ikke bor i Ejendommen.

Forhus, Sidehus o. s. v., Etage	Navn For Personer angives tillige Stand og Stilling. For Selskaber o. l. angives tillige Arten (Aktieselskab eller andet Selskab med begrænset Ansvar, Kommanditselskab, Andelselskab, Forbrugsforening, Forsikringsforening, Kreditforening, Hypothekforening, Sparekasse o. l.)	Selskabets eller Foreningens Formaal	Erhvervsvirksomheden Handels-, Fabriks-, Haandværks-, Bank-, Forsikringsvirksomhed osv. Læge, Sagfører, Entreprenør, Beværtter eller Virksomhed med Befordring af Personer og Gods. Ejer eller Medejere af Ejendomme	Repræsentant Der angives Navnet paa de i Udlandet hjemmehørende Selskaber og Personer, der repræsenteres. (Navn og Bopæl)	Bopæl eller Hjemsted For Indlandets Vedkommende opgives vedkommende Kommune og den nærmere Adresse i Kommunen. For Udlandets Vedkommende opgives vedkommende Land

## Tillægsskema II.

Herpaa opføres alle indenbys boende Personer, som driver Forretning, Haandværk o. l. i Ejendommen.

Firma Navn	Indehaverens Navn	Forretnings Branche	Telefon Nr.	Privat Bopæl

At samtlige Personer og Selskaber m. v., som har lejet Lejlighed eller Lokaler, bor eller driver Forretning i forannævnte Ejendom, er optaget paa denne Liste, bevidnes.

Aarhus, den 7 - 11. 1924.

Ejerens Navn:

Jh. Nilsen

Ejerens Bopæl:

Skovvej 131 D



Anmærkninger

er anføres 1) den midlertidigt fraværende faste Bopæl og Adresse samt Købstad og Amt; for Personer i Udlandet angives vedkommendes Lands Navn samt det paa den Familie i Hovedrubrik 2, hvortil han hører. Endvidere eventuelle andre Bemærkninger

# Mandtals-Skema Nr. 2031

for Befolkningen den 5. November 1924

i Henhold til § 1 i Lov Nr. 57 af 14. Marts 1924 om Folkeregistre, jfr. Indenrigsministeriets Cirkulærer af 23. August 1924 og 2. Oktober 1924,

for ovennævnte Ejendom i Aarhus Købstad.

## Regler

- 1) Dette Skema udfyldes eller besørges udfyldt af Ejeren eller Viceværtten eller udfyldes ved Cirkulation blandt Ejendommens Beboere den 5. November 1924.
- 2) Hver Familie opføres for sig paa Skemaet, og saaledes at der lades en Linie Mellemrum aabent mellem hver Familie. En Familie omfatter ogsaa Lovgerende, derimod ikke indlogerede Familier, foran og efter hvilke en Linie lades aaben. Selvstændige Husstande paa 1 Person betragtes som „Familie“.
- 3) a) **Personer, der har fast Bopæl i Kommunen**, skal opføres paa Skemaets Hovedliste paa det Sted (Hus, Skib o. s. v.), hvor Bopælen er.  
b) **Personer, der er midlertidigt fraværende** fra den faste Bopæl i Kommunen, opføres paa Hovedlisten, men der sættes i Rubrik 2 et **Frv.**, og i Rubrik 19 angives det Sted, hvor han midlertidigt opholder sig, eventuelt om han er paa Rejse.  
c) **Personer, der er midlertidigt nærværende**, d. v. s. Personer, der Natten mellem den 4. og 5. November har været fraværende fra deres faste Bopæl, men opholdt sig i Husstanden, opføres paa Tillægslisten paa Skemaets Bagside.  
Personer, der Natten mellem den 4. og 5. November ikke har haft Natteleje i noget beboet Hus, Folk paa Rejse o. s. v., opføres paa Skemaet for den Familie, det Hotel, Gæstgiversted el. L., hvor de først tager ind den 5. November.
- 4) Skemaets Rubrikker udfyldes som nærmere angivet i Rubrikkernes Overskrifter.  
I Rubrikken for Erhvervet (11) maa det iagttages, at hver enkelts Livsstilling, Forretning m. m. angives. Det maa tydeligt kunne ses baade hvilket Fag, man arbejder i, og hvilken Stilling, man indtager i Faget, f. Eks. Bankdirektor—Bankassistent (ikke Direktør eller Assistent alene), Handelsgartner—Herregaardsgartner, Skomagermester—Skomagersvend, Arbejdsmand ved Jordarbejde (ikke Arbejdsmand alene) o. s. fr. Iøvrigt henvises til Rubrikkens Overskrift, særligt med Hensyn til Erhvervsangivelsen for dem, der hovedsagelig lever af Formue, Understøttelse o. L., (Rente, Pension m. m.) endvidere for forhenværende Næringsdrivende o. L., der baade maa angive deres forhenværende Livsstilling med vedføjet forhenværende, og hvad de nu lever af, samt for Medhjælpere. Jævnfør endvidere Hovedlistens Rubrik 13, hvori skal opføres Navnet paa den Virksomhed, Personer uden selvstændig Bedrift arbejder for, med nøjagtig Angivelse af Virksomhedens Art.
- 5) Inden- og udenlandske Selskaber, Foreninger, Stiftelser, Institutioner samt de Personer (ogsaa i Udlandet hjemmehørende), der helt eller delvis er Ejere eller Medejere af Ejendommen, eller som dér har Forretningslokale, forsaavidt vedkommende Personer ikke bor i Ejendommen, opføres paa Tillægsskema I paa Skemaets Bagside. Paa Tillægsskema II opføres alle indenbysboende Personer, der driver Forretning, Haandværk o. L. i Ejendommen.
- 6) Hver Liste underskrives af Ejeren eller Viceværtten. Skemaet skal være færdig udfyldt til Afhentning senest den 8. November.
- 7) Flere Skemaer vil kunne faas udleverede paa Skattekontoret, Mejlgade 4, 1. Sal, saafremt der paa det tilsendte Skema ikke er tilstrækkelig Plads til alle Ejendommens Beboere.

### Anmærkning.

For Anstalter til offentlig Brug (Hospitaller, Fattighuse, Fængsler, Kaserne o. s. v.) samt Hoteller o. L. udfyldes Skemaerne af Bestyrerne efter samme Regler som for private Ejendomme. Bestyrerens eller Opsynspersonalets særlige Husholdninger skal opføres særskilt, saaledes som det sker med Familier i private Huse (jfr. Rubrik 2).

### Optælling.

(Foretages ved Byraadets Foranstaltning).

Mandkon . . . . . 7 Frv 0 - 0  
Kvindekon. . . . . 6 Nov 0 - 0  
Ialt. . . . . 13 Personer.



[illegible]



Listen

**Tillægsskema I.** Herpaa optøres alle inden- og udenlandske Selskaber, Foreninger, Stiftelser og Institutioner, der har Lokale i Ejendommen. Endvidere optøres her de Personer (herunder ogsaa i Udlandet hjemmehørende), der er Ejere eller Medejere af Ejendommen, eller som dér har Butik, Kontor, Værksted eller andet Forretningslokale, alt forsaavidt vedkommende Personer ikke bor i Ejendommen.

Herpaa opføres alle inden- og udenlandske Selskaber, Foreninger, Stiftelser og Institutioner, der har Lokale i Ejendommen. Endvidere opføres her de Personer (herunder ogsaa i Udlandet hjemmehørende), der er Ejere eller Medejere af Ejendommen, eller som dér har Butik, Kontor, Værksted eller andet Forretningslokale, alt forsaavidt vedkommende Personer ikke bor i Ejendommen.

**Tillægsskema II.** Herpaa opføres alle indenbys boende Personer, som driver Forretning, Haandværk o. l. i Ejendommen.

Herpaa opføres alle indenbys boende Personer, som driver Forretning, Haandværk o. l. i Eiendommen.

At samtlige Personer og Selskaber m. v., som har lejet Lejlighed eller Lokaler, bor eller driver Forretning i forannævnte Ejendom, er optaget paa denne Liste, bevidnes.

Ejerenas Navn:

Elerens Bopæl:

Eierens eller Viceværtens Underskrift.



Listen afhentes d.

# Anmærkninger

erunder anføres 1) den midlertidigt nærværendes **faste Bopæl** nøjagtig Adresse samt Købstad eller Sogn og Amt; for Personer fra Udlandet angives vedkommende fremmede Lands Navn) samt 2) Navnet paa den Familie i Hovedlistens Rubrik 2, hvortil han eller hun hører. Endvidere eventuelle andre Bemærkninger.

12

har Butik, Kontor, Værksted

## Bopæl eller Hjemsted

Indlandets Vedkommende gives **vedkommende Kommune** den nærmere Adresse i Kommunen. For Udlandets Vedkommende opgives **vedkommende Land**

## Privat Bopæl

# Mandtals-Skema Nr. 2032

for Befolkningen den 5. November 1924

I Henhold til § 1 i Lov Nr. 57 af 14. Marts 1924 om Folkeregistre, jfr. Indenrigsministeriets Cirkulærer af 23. August 1924 og 2. Oktober 1924,

for ovennævnte Ejendom i Aarhus Købstad.

## Regler

- 1) Dette Skema udfyldes eller besørgeres udfyldt af Ejeren eller Viceværten eller udfyldes ved Cirkulation blandt Ejendommens Beboere den 5. November 1924.
- 2) Hver Familie opføres for sig paa Skemaet, og saaledes at der lades en Linies Mellemrum aabent mellem hver Familie. En Familie omfatter ogsaa Løgerende, derimod ikke indlogerede Familier, foran og efter hvilke en Linie lades aaben. Selvstændige Husstande paa 1 Person betragtes som „Familie“.
- 3) a) **Personer, der har fast Bopæl i Kommunen**, skal opføres paa Skemaets **Hovedliste** paa det Sted (Hus, Skib o. s. v.), hvor Bopælen er.  
b) **Personer, der er midlertidigt fraværende** fra den faste Bopæl i Kommunen, opføres paa **Hovedlisten**, men der sættes i Rubrik 2 et **Frv.**, og i Rubrik 19 angives det Sted, hvor han midlertidigt opholder sig, eventuelt om han er paa Rejse.  
c) **Personer, der er midlertidigt nærværende**, d. v. s. Personer, der Natten mellem den 4. og 5. November har været fraværende fra deres faste Bopæl, men opholdt sig i Husstanden, opføres paa **Tillægslisten paa Skemaets Bagside**.  
Personer, der Natten mellem den 4. og 5. November **ikke** har haft Natteleje i noget beboet Hus, Folk paa Rejse o. s. v., opføres paa Skemaet for den Familie, det Hotel, Gæstgiversted el. l., hvor de først tager ind den 5. November.
- 4) Skemaets Rubrikker udfyldes som nærmere angivet i Rubrikkernes Overskrifter.  
I Rubrikken for Erhvervet (11) maa det iagttages, at **hver enkelts Livsstilling**, Forretning m. m. angives. Det maa tydeligt kunne ses baade hvilket **Fag**, man arbejder i, og hvilken **Stilling**, man indtager i Faget, f. Eks. Bankdirektor—Bankassistent (ikke Direktor eller Assistent alene), Handelsgartner—Herregaardsgartner, Skomagermester—Skomagersvend, Arbejdsmand ved Jordarbejde (ikke Arbejdsmand alene) o. s. fr. Iøvrigt henvises til Rubrikkens Overskrift, særligt med Hensyn til Erhvervsangivelsen for dem, der hovedsagelig lever af Formue, Understøttelse o. l., (Rente, Pension m. m.) endvidere for forhenværende Næringsdrivende o. l., der baade maa angive deres forhenværende Livsstilling med vedføjet **forhenværende**, og hvad de nu lever af, samt for **Medhjælpere**. Jævnfør endvidere Hovedlistens Rubrik 13, hvori skal opføres Navnet paa den Virksomhed, Personer uden selvstændig Bedrift arbejder for, med nøjagtig Angivelse af Virksomhedens Art.
- 5) Inden- og udenlandske **Selskaber, Foreninger, Stiftelser, Institutioner** samt de **Personer** (ogsaa i Udlandet hjemmehørende), der helt eller delvis er Ejere eller Medejere af Ejendommen, eller som dér har Forretningslokale, forsaavidt vedkommende Personer **ikke bor** i Ejendommen, opføres paa **Tillægsskema I paa Skemaets Bagside**. Paa **Tillægsskema II** opføres alle indenbysboende Personer, der driver Forretning, Haandværk o. l. i Ejendommen.
- 6) Hver Liste underskrives af Ejeren eller Viceværten. Skemaet skal være færdig udfyldt til Afhentning **senest den 8. November**.
- 7) Flere **Skemaer** vil kunne faas udleverede paa **Skattekontoret, Mejlgade 4, 1. Sal**, saafremt der paa det tilsendte Skema ikke er tilstrækkelig Plads til alle Ejendommens Beboere.

**Anmærkning.** For Anstalter til offentlig Brug (Hospitaler, Fattighuse, Fængsler, Kaserner o. s. v.) samt Hoteller o. l. udfyldes Skemaerne af Bestyrerne efter samme Regler som for private Ejendomme. Bestyrerens eller Opsynspersonalets særlige Husholdninger skal opføres særskilt, saaledes som det sker med Familier i private Huse (jfr. Rubrik 2).

## Optælling.

(Foretages ved Byraadets Foranstaltning).

Mandkon . . . . . 3 Frv. 0 — 0  
Kvindekon. . . . . 8 Mand 0 — 0  
Ialt. . . . . 11 Personer.







# TILLÆGSLISTE for de af Stedets Beboere, der er midlertidigt nærværende.

1) Forhus (Kælder, Stue osv., for de andre Bygninger, Sidehus osv., følges den samme Orden)	Personernes Navn Ved Børn, endnu uden Navn, sættes „Dreng“ eller „Pige“. (Jovrigt som Hovedlistens Rubrik 2)	Køn Mand (M) Kvinde (K)	Fødselsdag	Fødselsaar	Egteskablig Stilling Ugift (U) Gift (G) Enke-mand eller Frue (E) Separeret (S) Fraskilt (F)	Fødested Der angives: København, Frederiksberg, Købstadens eller Sognets og Amtets Navn. For dem, der er født udenfor det egentlige Danmark, skrives i Eks. Færøerne, tidl. Dansk Vestindien, Grønland, Island eller vedkommende fremmede Lands Navn	Statsborgerforhold Der angives: Dansk, Tyisk, Svensk, Nordamerikanske Fristater (ikke: „Amerikansk“) o. s. v.	Trosamfund (Folkekirken eller Navnet paa det Trosamfund, man tilhører, eller „udenfor Trosamfund“; tilhører man en Valgmæssighed, angives tillige dennes Navn)	Stilling i Husstanden paa den faste Bopæl Der angives: Husfader, Husmoder, Barn, Slægtning o. l., Medhjælper, Logerende Hvis Familien er indlogeret hos en anden Familie paa den faste Bopæl, angives dette særskilt ved Betegnelsen „Indlogeret Familie“. For den indlogerede Families Vedkommende anføres desuden paa sædvanlig Maade: Husfader, Husmoder o. s. v.	Erhverv Det maa af den angivne Livsstilling kunne ses, om den paagældende er Principal eller Medhjælper, f. Eks. Muremester, Murersvend, Murerlærling o. s. v.	Anmærkninger Herunder anføres 1) den midlertidigt nærværendes faste Bopæl (noagtig Adresse samt Købstad eller Sogn og Amt; for Personer fra Udlandet angives vedkommende fremmede Lands Navn) samt 2) Navnet paa den Familie i Hovedlistens Rubrik 2, hvortil han eller hun hører. Endvidere eventuelle andre Bemærkninger
1	2	3	4	5	6	7	8	9	10	11	12
											1)
											2)
											1)
											2)
											1)
											2)
											1)
											2)
											1)
											2)
											1)
											2)
											1)
											2)
											1)
											2)

## Tillægsskema I. Herpaa opføres alle inden- og udenlandske Selskaber, Foreninger, Stiftelser og Institutioner, der har Lokale i Ejendommen. Endvidere opføres her de Personer (herunder ogsaa i Udlandet hjemmehørende), der er Ejere eller Medejere af Ejendommen, eller som dér har Butik, Kontor, Værksted eller andet Forretningslokale, alt forsaavidt vedkommende Personer ikke bor i Ejendommen.

Forhus, Sidehus o. s. v., Etage	Navn For Personer angives tillige Stand og Stilling. For Selskaber o. l. angives tillige Arten (Aktieselskab eller andet Selskab med begrænset Ansvar, Kommanditselskab, Andelselskab, Forbrugsforening, Forsikringsforening, Kreditforening, Hypotekforening, Sparekasse o. l.)	Selskabets eller Foreningens Formaal	Erhvervsvirksomheden Handels-, Fabriks-, Haandværks-, Bank-, Forsikringsvirksomhed osv. Læge, Sagfører, Entreprenør, Beværter eller Virksomhed med Befordring af Personer og Gods. Ejer eller Medejere af Ejendomme	Repræsentant Der angives Navnet paa de i Udlandet hjemmehørende Selskaber og Personer, der repræsenteres. (Navn og Bopæl)	Bopæl eller Hjemsted For Indlandets Vedkommende opgives vedkommende Kommune og den nærmere Adresse i Kommunen. For Udlandets Vedkommende opgives vedkommende Land

## Tillægsskema II. Herpaa opføres alle indenbys boende Personer, som driver Forretning, Haandværk o. l. i Ejendommen.

Firma Navn	Indehaverens Navn	Forretnings Branche	Telefon Nr.	Privat Bopæl

At samtlige Personer og Selskaber m. v., som har lejet Lejlighed eller Lokaler, bor eller driver Forretning i forannævnte Ejendom, er optaget paa denne Liste, bevidnes.

Aarhus, den 7/11 1924.

Ejeren's Navn: Anud Olav Pedersen Ejeren's Bopæl: Skovvej 133 a

Anud Olav Pedersen  
Ejeren's eller Viceværtens Underskrift.



Listen afhentes d.

Anmærkninger

ferunder anføres 1) den midlertidigt nærværendes faste Bopæl  
nøjagtig Adresse samt Købstad eller Sogn og Amt; for Personer fra Udlandet angives vedkommende fremmede Lands Navn samt 2) Navnet paa den Familie i Hovedlistens Rubrik 2, hvortil han eller hun hører. Endvidere eventuelle andre Bemærkninger

12

# Mandtals-Skema Nr. 2033

for Befolkningen den 5. November 1924

I Henhold til § 1 i Lov Nr. 57 af 14. Marts 1924 om Folkeregistre, jfr. Indenrigsministeriets Cirkulærer af 23. August 1924 og 2. Oktober 1924,

for ovennævnte Ejendom i Aarhus Købstad.

## Regler

- 1) Dette Skema udfyldes eller besørgeres udfyldt af Ejeren eller Viceværten eller udfyldes ved Cirkulation blandt Ejendommens Beboere den 5. November 1924.
- 2) Hver Familie opføres for sig paa Skemaet, og saaledes at der lades en Linie Mellemrum aabent mellem hver Familie. En Familie omfatter ogsaa Logerende, derimod ikke indlogerede Familier, foran og efter hvilke en Linie lades aaben. Selvstændige Husstande paa 1 Person betragtes som „Familie“.
- 3) a) **Personer, der har fast Bopæl i Kommunen**, skal opføres paa Skemaets Hovedliste paa det Sted (Hus, Skib o. s. v.), hvor Bopælen er.  
b) **Personer, der er midlertidigt fraværende** fra den faste Bopæl i Kommunen, opføres paa Hovedlisten, men der sættes i Rubrik 2 et **Frv.**, og i Rubrik 19 angives det Sted, hvor han midlertidigt opholder sig, eventuelt om han er paa Rejse.  
c) **Personer, der er midlertidigt nærværende**, d. v. s. Personer, der Natten mellem den 4. og 5. November har været fraværende fra deres faste Bopæl, men opholdt sig i Husstanden, opføres paa Tillægslisten paa Skemaets Bagside.  
Personer, der Natten mellem den 4. og 5. November **ikke** har haft Natteleje i noget beboet Hus. Folk paa Rejse o. s. v., opføres paa Skemaet for den Familie, det Hotel, Gæstgiversted el. L., hvor de først tager ind den 5. November.
- 4) Skemaets Rubrikker udfyldes som nærmere angivet i Rubrikernes Overskrifter.  
I Rubrikken for Erhvervet (11) maa det lagttages, at **hver enkelts Livsstilling**, Forretning m. m. angives. Det maa tydeligt kunne ses baade hvilket **Fag**, man arbejder i, og hvilken **Stilling**, man indtager i Faget, f. Eks. Bankdirektor—Bankassistent (ikke Direktør eller Assistent alene), Handelsgartner—Herregaardsgartner, Skomagemester—Skomagersvend, Arbejdsmand ved Jordarbejde (ikke Arbejdsmand alene) o. s. fr. Iøvrigt henvises til Rubrikens Overskrift, særligt med Hensyn til Erhvervsangivelsen for dem, der hovedsagelig lever af Formue, Understøttelse o. L., (Rente, Pension m. m.) endvidere for forhenværende Næringsdrivende o. L., der baade maa angive deres forhenværende Livsstilling med vedføjet **forhenværende**, og hvad de nu lever af, samt for **Medhjælpere**. Jævnfør endvidere Hovedlistens Rubrik 13, hvori skal opføres Navnet paa den Virksomhed, Personer uden selvstændig Bedrift arbejder for, med nøjagtig Angivelse af Virksomhedens Art.
- 5) Inden- og udenlandske **Selskaber, Foreninger, Stiftelser, Institutioner** samt de **Personer** (ogsaa i Udlandet hjemmehørende), der helt eller delvis er Ejere eller Medejere af Ejendommen, eller som dér har Forretningslokale, forsaavidt vedkommende Personer **ikke bor** i Ejendommen, opføres paa **Tillægsskema I** paa Skemaets Bagside. Paa **Tillægsskema II** opføres alle indenbysboende Personer, der driver Forretning, Haandværk o. L. i Ejendommen.
- 6) Hver Liste underskrives af Ejeren eller Viceværten. Skemaet skal være færdig udfyldt til Afhentning **senest den 8. November**.
- 7) Flere Skemaer vil kunne faas udliveredede paa Skattekontoret, Mejlgade 4, 1. Sal, saafremt der paa det tilsendte Skema ikke er tilstrækkelig Plads til alle Ejendommens Beboere.

**Anmærkning.** For Anstalter til offentlig Brug (Hospitaller, Fattighuse, Fængsler, Kaserner o. s. v.) samt Hoteller o. L. udfyldes Skemaerne af Bestyrerne efter samme Regler som for private Ejendomme. Bestyrerens eller Opsynspersonalets særlige Husholdninger skal opføres særskilt, saaledes som det sker med Familier i private Huse (jfr. Rubrik 2).

## Optælling.

(Foretages ved Byraadets Foranstaltning).

Mandkon . . . . . 3 Pr. 0 — 0  
Kvindekon. . . . . 3 Man 0 — 0  
Ialt. . . . . 6 Personer.







## Lis

Lis

Herpaa opføres alle inden- og udenlandske Selskaber, Foreninger, Stiftelser og Institutioner, der har Lokale i Eiendommen.

Lis

Lis

Herpaa opføres alle indenbys boende Personer, som driver Forretning, Haandværk o. l. i Ejendommen.

Lis

Lis

1924

S B Class

Skovvejen 133

Ejerens eller Viceværtens Underskrift.



Listen afhentes d.

Anmærkninger

erunder anføres 1) den midlertidigt nærværendes **faste Bopæl** nøjagtig Adresse samt Købstad eller Sogn og Amt; for Personer fra Udlandet angives vedkommende fremmede Lands Navn) samt 2) Navnet paa den Familie i Hovedlistens Rubrik 2, hvortil han eller hun hører. Endvidere eventuelle andre Bemærkninger

12

# Mandtals-Skema Nr. 2034

for Befolkningen den 5. November 1924

i Henhold til § 1 i Lov Nr. 57 af 14. Marts 1924 om Folkeregistre, jfr. Indenrigsministeriets Cirkulærer af 23. August 1924 og 2. Oktober 1924,

for ovennævnte Ejendom i Aarhus Købstad.

## Regler

- 1) Dette Skema udfyldes eller besørges udfyldt af Ejeren eller Viceværtten eller udfyldes ved Cirkulation blandt Ejendommens Beboere den 5. November 1924.
- 2) Hver Familie opføres for sig paa Skemaet, og saaledes at der lades en Linie Mellemrum aabent mellem hver Familie. En Familie omfatter ogsaa Løgerende, derimod ikke indlogerede Familier, foran og efter hvilke en Linie lades aaben. Selvstændige Husstande paa 1 Person betragtes som „Familie“.
- 3) a) **Personer, der har fast Bopæl i Kommunen**, skal opføres paa Skemaets Hovedliste paa det Sted (Hus, Skib o. s. v.), hvor Bopælen er.  
b) **Personer, der er midlertidigt fraværende** fra den faste Bopæl i Kommunen, opføres paa Hovedlisten, men der sættes i Rubrik 2 et **Frv.**, og i Rubrik 19 angives det Sted, hvor han midlertidigt opholder sig, eventuelt om han er paa Rejse.  
c) **Personer, der er midlertidigt nærværende**, d. v. s. Personer, der Natten mellem den 4. og 5. November har været fraværende fra deres faste Bopæl, men opholdt sig i Husstanden, opføres paa Tillægssiden paa Skemaets Bagside.  
Personer, der Natten mellem den 4. og 5. November **ikke** har haft Natteleje i noget beboet Hus, Folk paa Rejse o. s. v., opføres paa Skemaet for den Familie, det Hotel, Gæstgiversted e. l., hvor de først tager ind den 5. November.
- 4) Skemaets Rubrikker udfyldes som nærmere angivet i Rubrikkernes Overskrifter.  
I Rubrikken for Erhvervet (11) maa det iagttages, at **hver enkelts Livsstilling**, Forretning m. m. angives. Det maa tydeligt kunne ses baade hvilket **Fag**, man arbejder i, og hvilken **Stilling**, man indtager i Faget, f. Eks. Bankdirektør—Bankassistent (ikke Direktør eller Assistent alene), Handelsgartner—Herregaardsgartner, Skomagermester—Skomagersvend, Arbejdsmand ved Jordarbejde (ikke Arbejdsmand alene) o. s. fr. Iøvrigt henvises til Rubrikkens Overskrift, særligt med Hensyn til Erhvervsangivelsen for dem, der hovedsagelig lever af Formue, Understøttelse o. l., (Rente, Pension m. m.) endvidere for forhenværende Næringsdrivende o. l., der baade maa angive deres forhenværende Livsstilling med vedføjet **forhenværende**, og hvad de nu lever af, samt for **Medhjælpere**. Jævnfør endvidere Hovedlistens Rubrik 13, hvori skal opføres Navnet paa den Virksomhed, Personer uden selvstændig Bedrift arbejder for, med nøjagtig Angivelse af Virksomhedens Art.
- 5) Inden- og udenlandske **Selskaber, Foreninger, Stiftelser, Institutioner** samt de **Personer** (ogsaa i Udlandet hjemmehørende), der helt eller delvis er Ejere eller Medejere af Ejendommen, eller som dér har Forretningslokale, forsaavidt vedkommende Personer **ikke** bor i Ejendommen, opføres paa Tillægsskema I paa Skemaets Bagside. Paa Tillægsskema II opføres alle indenbysboende Personer, der driver Forretning, Haandværk o. l. i Ejendommen.
- 6) **Hver Liste underskrives af Ejeren eller Viceværtten**. Skemaet skal være færdig udfyldt til Afhentning **senest den 8. November**.
- 7) **Fleere Skemaer** vil kunne faas udleverede paa Skattekontoret, Mejlgade 4, 1. Sal, saafremt der paa det tilsendte Skema ikke er tilstrækkelig Plads til alle Ejendommens Beboere.

### Anmærkning.

For Anstalter til offentlig Brug (Hospitaler, Fattighuse, Fængsler, Kaserner o. s. v.) samt Hoteller o. l. udfyldes Skemaerne af Bestyrerne efter samme Regler som for private Ejendomme. Bestyrerens eller Opsynspersonalets særlige Husholdninger skal opføres særskilt, saaledes som det sker med Familier i private Huse (jfr. Rubrik 2).

### Optælling.

(Foretages ved Byraadets Foranstaltning).

Mandkon . . . . . 3 3 Frv 0 - 0  
Kvindekon. . . . . 6 6 nov 0 - 0  
Ialt. . . . . 9 9 Personer.







# TILLÆGSLISTE for de af Stedets Beboere, der er midlertidigt nærværende.

1) Forhus (Kølder, Stue osv., for de andre Bygninger, Sidehus osv., følger den samme Orden)	Personernes Navn	Kønnet	Fødselsdag	Fødselsaar	Egteskabelig Stilling	Fødested	Statsborgerforhold	Trossamfund	Stilling i Husstanden paa den faste Bopæl	Erhverv	Anmærkninger
2) Sidehus	Ved Børn, endnu uden Navn, sættes „Dreng“ eller „Pige“.	Mand-kun (M) Kvin-dekun (K)			Ugift (U) Gift (G) Enke-mand eller Enke (E), Separeret (S), Fraskilt (F)	Der angives: København, Frederiksberg, Købstadens eller Sognets og Amtets Navn. For dem, der er født udenfor det egentlige Danmark, skrives f. Eks. Fæstøerne, tidl. Dansk Vestindien, Grønland, Island eller vedkommende fremmede Lands Navn	Der angives: Dansk, Tysk, Svensk, Nord-amerikanske Fristater (ikke: „Amerikansk“) o. s. v.	(Folkekirken eller Navnet paa det Trossamfund, man tilhører, eller „udenfor Trossamfund“; tilhører man en Valgmenighed, angives tillige dennes Navn)	Der angives: Husfader, Husmoder, Barn, Slægtning o. l., Medhjælper, Løgende Hvis Familien er indlojeret hos en anden Familie paa den faste Bopæl, angives dette særskilt ved Betegnelsen „indlojeret Familie“. For den indlojerede Familys Vedkommende anføres desuden paa sædvanlig Maade: Husfader, Husmoder o. s. v.	Det maa af den angivne Livsstilling kunne ses, om den paagældende er Principal eller Medhjælper, f. Eks. Muremester, Murersvend, Murerlærling o. s. v.	Herunder anføres 1) den midlertidigt nærværendes faste Bopæl (nøjagtig Adresse samt Købstad eller Sogn og Amt; for Personer fra Udlandet angives vedkommende fremmede Lands Navn) samt 2) Navnet paa den Familie i Hovedlistens Rubrik 2, hvortil han eller hun hører. Endvidere eventuelle andre Bemærkninger
3) Mellembygning											
4) Bagbygning											
1	2	3	4	5	6	7	8	9	10	11	12
											1)
											2)
											1)
											2)
											1)
											2)
											1)
											2)
											1)
											2)
											1)
											2)
											1)
											2)
											1)
											2)

## Tillægsskema I.

Herpaa opføres alle inden- og udenlandske Selskaber, Foreninger, Stiftelser og Institutioner, der har Lokale i Ejendommen. Endvidere opføres her de Personer (herunder ogsaa i Udlandet hjemmehørende), der er Ejere eller Medejere af Ejendommen, eller som dér har Butik, Kontor, Værksted eller andet Forretningslokale, alt forsaavidt vedkommende Personer ikke bor i Ejendommen.

Forhus, Sidehus o. s. v. Etage	Navn	Selskabets eller Foreningens Formaal	Erhvervsvirksomheden	Repræsentant	Bopæl eller Hjemsted
	For Personer angives tillige Stand og Stilling. For Selskaber o. l. angives tillige Arten (Aktieselskab eller andet Selskab med begrænset Ansvar, Kommanditselskab, Andelselskab, Forbrugsforening, Forsikringsforening, Kreditforening, Hypothekforening, Sparekasse o. l.)		Handels-, Fabriks-, Haandværks-, Bank-, Forsikringsvirksomhed osv. Læge, Sagfører, Entreprenør, Beværter eller Virksomhed med Befordring af Personer og Gods. Ejer eller Medejere af Ejendomme	Der angives Navnet paa de i Udlandet hjemmehørende Selskaber og Personer, der repræsenteres. (Navn og Bopæl)	For Indlandets Vedkommende opgives vedkommende Kommune og den nærmere Adresse i Kommunen. For Udlandets Vedkommende opgives vedkommende Land

## Tillægsskema II.

Herpaa opføres alle indenbys boende Personer, som driver Forretning, Haandværk o. l. i Ejendommen.

Firma Navn	Indehaverens Navn	Forretnings Branche	Telefon Nr.	Privat Bopæl

At samtlige Personer og Selskaber m. v., som har lejet Lejlighed eller Lokaler, bor eller driver Forretning i forannævnte Ejendom, er optaget paa denne Liste, bevidnes.

Aarhus, den 5/11 1924.

Ejers Navn: Laurits H. Nielsen Ejers Bopæl: Skovvej 135 St



Listen afhentes d.

Anmærkninger

under anføres 1) den midlertidigt nærværendes faste Bopæl  
og Jagtig Adresse samt Købstad  
er Sogn og Amt; for Personer  
Udlandet angives vedkom-  
nde fremmede Lands Navn) samt  
Navnet paa den Familie i Ho-  
vedlistens Rubrik 2, hvortil han  
er hør. Endvidere eventuelle  
andre Bemærkninger

12

# Mandtals-Skema Nr. 2035

for Befolkningen den 5. November 1924

i Henhold til § 1 i Lov Nr. 57 af 14. Marts 1924 om Folkeregistre, jfr. Indenrigsministeriets Cirkulærer  
af 23. August 1924 og 2. Oktober 1924,

for ovennævnte Ejendom i Aarhus Købstad.

## Regler

- 1) Dette Skema udfyldes eller besørgeres udfyldt af Ejeren eller Viceværten eller udfyldes ved Cirkulation blandt Ejendommens Beboere den 5. November 1924.
- 2) Hver Familie opføres for sig paa Skemaet, og saaledes at der lades en Linie Mellemrum aabent mellem hver Familie. En Familie omfatter ogsaa Løgerende, derimod ikke indlogerede Familier, foran og efter hvilke en Linie lades aaben. Selvstændige Husstande paa 1 Person betragtes som „Familie“.
- 3) a) **Personer, der har fast Bopæl i Kommunen**, skal opføres paa Skemaets Hovedliste paa det Sted (Hus, Skib o. s. v.), hvor Bopælen er.  
b) **Personer, der er midlertidigt fraværende** fra den faste Bopæl i Kommunen, opføres paa Hovedlisten, men der sættes i Rubrik 2 et **Frv.**, og i Rubrik 19 angives det Sted, hvor han midlertidigt opholder sig, eventuelt om han er paa Rejse.  
c) **Personer, der er midlertidigt nærværende**, d. v. s. Personer, der Natten mellem den 4. og 5. November har været fraværende fra deres faste Bopæl, men opholdt sig i Husstanden, opføres paa Tillægslisten paa Skemaets Bagside.  
Personer, der Natten mellem den 4. og 5. November **ikke** har haft Natteleje i noget beboet Hus, Folk paa Rejse o. s. v., opføres paa Skemaet for den Familie, det Hotel, Gæstgiversted el. L., hvor de først tager ind den 5. November.
- 4) Skemaets Rubrikker udfyldes som nærmere angivet i Rubrikernes Overskrifter.  
I Rubrikken for Erhvervet (11) maa det iagttages, at **hver enkelt Livsstilling**, Forretning m. m. angives. Det maa tydeligt kunne ses baade hvilket **Fag**, man arbejder i, og hvilken **Stilling**, man indtager i Faget, f. Eks. Bankdirektør—Bankassistent (ikke Direktør eller Assistent alene), Handelsgartner—Herregaardsgartner, Skomagermester—Skomagersvend, Arbejdsmand ved Jordarbejde (ikke Arbejdsmand alene) o. s. fr. Iøvrigt henvises til Rubrikens Overskrift, særligt med Hensyn til Erhvervsangivelsen for dem, der hovedsagelig lever af Formue, Understøttelse o. l., (Rente, Pension m. m.) endvidere for forhenværende Næringsdrivende o. l., der baade maa angive deres forhenværende Livsstilling med vedføjet **forhenværende**, og hvad de nu lever af, samt for **Medhjælpere**. Jævnfør endvidere Hovedlistens Rubrik 13, hvori skal opføres Navnet paa den Virksomhed, Personer uden selvstændig Bedrift arbejder for, med nøjagtig Angivelse af Virksomhedens Art.
- 5) Inden- og udenlandske **Selskaber, Foreninger, Stiftelser, Institutioner** samt de **Personer** (ogsaa i Udlandet hjemmehørende), der helt eller delvis er Ejere eller Medejere af Ejendommen, eller som der har Forretningslokale, forsaavidt vedkommende Personer **ikke** bor i Ejendommen, opføres paa **Tillægsskema I** paa **Skemaets Bagside**. Paa **Tillægsskema II** opføres alle indenbysboende Personer, der driver Forretning, Haandværk o. l. i Ejendommen.
- 6) **Hver Liste underskrives af Ejeren eller Viceværten**. Skemaet skal være færdig udfyldt til Afhentning **senest den 8. November**.
- 7) **Flere Skemaer** vil kunne faas udleverede paa **Skattekontoret, Mejlgade 4, 1. Sal**, saafremt der paa det tilsendte Skema ikke er tilstrækkelig Plads til alle Ejendommens Beboere.

### Anmærkning.

For Anstalter til offentlig Brug (Hospitaler, Fattighuse, Fængsler, Kaserner o. s. v.) samt Hoteller o. l. udfyldes Skemaerne af Bestyrerne efter samme Regler som for private Ejendomme. Bestyrerens eller Opsynspersonalets særlige Husholdninger skal opføres særskilt, saaledes som det sker med Familier i private Huse (jfr. Rubrik 2).

### Optælling.

(Foretages ved Byrådets Foranstaltning).

Mandkon. . . . .

Kvindekon. . . . .

Ialt. . . . .

Personer.

4 Frv. 0 — 0  
6 Nov. 0 — 0  
10 Personer.







# TILLÆGSLISTE for de af Stedets Beboere, der er midlertidigt nærværende.

1) Forhus (Kælder, Stue osv., for de andre Bygninger, Sidehus osv., folges den samme Orden)	Personernes Navn Ved Børn, endnu uden Navn, sættes „Dreng“ eller „Pige“. (Iøvrigt som Hovedlistens Rubrik 2)	Kønnet Mand- køn (M) Kvin- dekøn (K)	Fødsels- dag	Fødsels- aar	Egteskabelig Stilling Ugift (U) Gift (G) Enke- mand eller Ekske (E), Sepa- reret (S), Fra- skilt (F)	Fødested Der angives: København, Frederiksberg, Købstadens eller Sognets og Amtets Navn. For dem, der er født udenfor det egentlige Danmark, skrives f. Eks. Færøerne, tidl. Dansk Vestindien, Grønland, Island eller vedkommende fremmede Lands Navn	Statsborger- forhold Der angives: Dansk, Tysk, Svensk, Nord- amerikanske Fristater (ikke: „Amerikansk“) o. s. v.	Tros- samfund (Folkelir- ken eller Navnet paa det Tros- samfund, mantilhører, eller „uden- for Tros- samfund“; tilhører man en Valgme- nighed, an- gives tillige dennes Navn)	Stilling i Husstanden paa den faste Bopæl Der angives: Hustader, Husmoder, Barn, Slægtning o. l., Medhjæl- per, Logerende Hvis Familien er indlogeret hos en anden Familie paa den faste Bopæl, angives dette særskilt ved Betegnelsen „indlogeret Fa- milie“. For den indlogerede Fa- milies Vedkommende anføres des- uden paa sædvanlig Maade: Hus- tader, Husmoder o. s. v.	Erhverv Det maa af den angivne Livsstilling kunne ses, om den paagældende er Principal eller Medhjælper, f. Eks. Murermester, Murersvend, Murerlær- ling o. s. v.	Anmærkninger Herunder anføres 1) den midler- tidigt nærværendes faste Bopæl (nøjagtig Adresse samt Købstad eller Sogn og Amt; for Personer fra Udlandet angives vedkom- mende fremmede Lands Navn) samt 2) Navnet paa den Familie i Ho- vedlistens Rubrik 2, hvortil han eller hun hører. Endvidere even- tuelle andre Bemærkninger
1	2	3	4	5	6	7	8	9	10	11	12
											1)
											2)
											1)
											2)
											1)
											2)
											1)
											2)
											1)
											2)
											1)
											2)
											1)
											2)
											1)
											2)

## Tillægsskema I.

Herpaa opføres alle inden- og udenlandske Selskaber, Foreninger, Stiftelser og Institutioner, der har Lokale i Ejendommen. Endvidere opføres her de Personer (herunder ogsaa i Udlandet hjemmehørende), der er Ejere eller Medejere af Ejendommen, eller som der har Butik, Kontor, Værksted eller andet Forretningslokale, alt forsaavidt vedkommende Personer ikke bor i Ejendommen.

Forhus, Sidehus o. s. v. Etage	Navn For Personer angives tillige Stand og Stilling. For Selskaber o. l. angives tillige Arten (Aktieselskab eller andet Selskab med begrænset Ansvar, Kommanditselskab, Andelsselskab, For- brugsforening, Forsikringsforening, Kredit- forening, Hypothekforening, Sparekasse o. l.)	Selskabets eller Foreningens Formaal	Erhvervsvirksomheden Handels-, Fabriks-, Haandværks-, Bank-, Forsikringsvirksomhed osv. Læge, Sagfører, Entreprenør, Beværter eller Virksomhed med Befordring af Personer og Gods. Ejere eller Medejere af Ejendomme	Repræsentant Der angives Navnet paa de i Udlandet hjemmehørende Selskaber og Personer, der repræsenteres. (Navn og Bopæl)	Bopæl eller Hjemsted For Indlandets Vedkommende opgives vedkommende Kommune og den nærmere Adresse i Kom- munen. For Udlandets Vedkom- mende opgives vedkommende Land

## Tillægsskema II.

Herpaa opføres alle indenbys boende Personer, som driver Forretning, Haandværk o. l. i Ejendommen.

Firma Navn	Indehaverens Navn	Forretnings Branche	Telefon Nr.	Privat Bopæl

At samtlige Personer og Selskaber m. v., som har lejet Lejlighed eller Lokaler, bor eller driver Forretning i forannævnte Ejendom, er optaget paa denne Liste, bevidnes.

Aarhus, den 5<sup>te</sup> November 1924.

Ejers Navn:

Albert Nielsen

Ejers Bopæl:

Thorveg 137 Nr.

Albert Nielsen

Ejers eller Viceværtens Underskrift.



139

## 12

alt. . . 2 Personer.



1) Forhus (Kølder, Stue ovs.); for de andre Byggin- ger, Sidehus ovs., følges den samme Orden)	Samtlige Personers fulde Navn. Ved Børn, endnu uden Navn, sættes „Dreng“ eller „Pige“.	Kon- net Hand- købt (M) Kvin- derhus (K)	Fød- sels- dag	Fød- sels- aar	Fødested Der angives: København, Frederiksberg, Købstadens eller Sognets og Amtets Navn For dem, der er født uden- for det egentlige Danmark, skrives f. Eks. Færøerne, Grønland, Island eller ved- kommende fremmede Lands Navn	Statsborger- forhold Der angives: Dansk, Tysk, Svensk, Nordamerikansk Fristater (ikke: „Amerikansk“) osv.	Trossam- fund (Folkekirken eller Navnet paa det Trossamfund, man tilhører, eller „udenfor Trossam- fund“; tilhører man en Valgmene- hed, angives tillige dennes Navn)	Stilling i Husstanden Der angives: Husfader, Husmoder, Barn, Adoptivbarn, Plejebarn, Slægtning o. l.; Medhjælper, Løgende Hvis Familien er indføjet hos en anden Familie, angiv- es dette særskilt ved In- føjet (angiveret Familie- navn). For den indføjede Families Vedkommende an- føres desuden paa særskilt Maade: Husfader, Husmoder osv.	Erhverv Det maa af den angivne Livs- stilling kunne ses, om den paagældende er Principal eller Medhjælper, f. Eks. Murer- mester, Murersvend, Murerlærling osv. For Enker og gifte Kvinder med særligt Erhverv opføres dette	Nærmere Oplysninger om Erhvervsvirksomheden: For selvstændige Erhvervsdrivende (Mestre og Principaler) anføres Forretningens Art og Forretnings- stedet. For Indehavere af eller Deltagere i et Firma tillige Firmaets Navn. For lønede Medhjælpere Arbejdsstedet (Arbejdsgiverens Navn og Adresse) (For de Børn, der den 1. Januar 1925 være under 15 Aar, anføres „egne Midler“, for saa vidt de har saadanne til eget Underhold)	Husleje af Beboelses- lejligheden samt Antal Værelser. Lofts- og Pigeværelse medregnes ikke. Denne Rubrik udfyldes af Ejeren eller Viceværten personlig.	Fast Bopæl den 1. November 1923. (her angives: København, Frederiksberg, Købstadens eller Sognets og Amtets Navn, samt, hvis saadant findes, tillige Gadenavn og Nr. For Personer fra Udlandet angives vedkommende fremmede Lands Navn)	Tilflyttet Kommunen Der angives alene sidste Tilflytning indenfor de sidste 5 Aar.		Hvor undervises de paa denne Liste opførte Børn mel- lem 6 og 14 Aar? Gaar de i en offentlig Skole, maa dennes Navn anføres. Gaar de i Privat- skole, anføres Bestyrerens Navn. Hvis Børn over 7 Aar ikke søger Skole, maa Grunden hertil anføres.	Dag og Aar	Fra hvilken fast Bopæl: (denne angives paa samme Maade som i Rubrik 15)	Ud- skriv- nings- kreds	Løgd	Bog- stav	Nummer	Værnepligtsforhold Er vedkommende kassat eller har er- holdt Afkøbspapir, bemærkes dette her, men Rullebetegnelsen skal alligevel angives. Rullebetegnelse	Anmærkninger Herunder anføres for de midlertidigt fraværende (de med Frv. mær- kede) deres midlertidige Op- holdssted (nogetagt Adresse samt Købstad eller Sogn og Amt) Endvidere even- tuelle andre Bemærkninger				
1	2	3	4	5	6	7	8	9	10	11	12	13	14 a	14 b	15	16 a	16 b	17	18	19	20						
Husa	✓ Søren Nielsen Fischer	M. 13/6	1836	17/4	Auning.	Dansk.	Folketshuse	Husfader	Arbejdsmand.	Arbejdsmand.	Arbejdsmand.	Arbejdsmand.	2.	226 Kr.	Skovvej 139 Aarhus												
	✓ Margrethe Fischer	M. 18/10	1864	"	Arbejds-	"	"	Husmoder	"	"	"	"			"												
	✓ Ingrid Christiane Nielsen Fischer	M. 10/8	1906	11.	Aarhus.	"	"	Barn	Arbejdsmand.	Arbejdsmand.	Arbejdsmand.	Arbejdsmand.			"												
Kvinder	✓ Søren Nielsen Fischer	M. 13/6	1892	17/4	Aarhus.	Dansk.	"	Husfader	Arbejdsmand.	Arbejdsmand.	Arbejdsmand.	Arbejdsmand.	2.	141 Kr.	"												
	✓ Søren Mathiasen Nølle Fischer	M. 24/4	1904	"	København.	"	"	Husmoder	"	"	"	"			"												
	✓ Erik Vilhelm Fischer	M. 14/8	1922	11.	Aarhus.	"	"	Barn	"	"	"	"			"												
	✓ Dune.	M. 27/4	1924	"	"	"	"	"	"	"	"	"			"												



## IV/cd

List

Herpaa opføres alle inden- og udenlandske Selskaber, Foreninger, Stiftelser og Institutioner, der har Lokale i Eiendommen.

Endvidere opføres her de **Personer** (herunder ogsaa i Udlandet hjemmehørende), der er Ejere eller Medejere af Ejendommen, eller som dér har Butik, Kontor, Værksted eller andet Forretningslokale, alt *forsaavidt* vedkommende Personer *ikke* bor i Ejendommen.

Herpaa opføres alle indbys boende Personer, som driver Forretning, Haandværk o. l. i Eiendommen.

N

At samtlige Personer og Selskaber m. v., som har lejet Lejlighed eller Lokaler, bor eller driver Forretning i forannævnte Ejendom, er optaget paa denne Liste, bevidnes.

K

Ejeren's Bopæl: *Thorvæn 139 LS*

Ejerens eller Viceværtens Underskrift \_\_\_\_\_



Listen afhentes d. \_\_\_\_\_

## Anmærkninger

under anføres 1) den midlertidigt nærværende **faste Bopæl** jagtig Adresse samt Købstad eller Sogn og Amt; for Personer Udlandet angives vedkommende fremmede Lands Navn) samt Navnet paa den Familie i Hovedlistens Rubrik 2, hvortil han hører. Endvidere eventuelle andre Bemærkninger

12

# Mandtals-Skema Nr. 2037

for Befolkningen den 5. November 1924

i Henhold til § 1 i Lov Nr. 57 af 14. Marts 1924 om Folkeregistre, jfr. Indenrigsministeriets Cirkulærer af 23. August 1924 og 2. Oktober 1924,

for ovennævnte Ejendom i Aarhus Købstad.

## Regler

- 1) Dette Skema udfyldes eller besørgeres udfyldt af Ejeren eller Viceværtten eller udfyldes ved Cirkulation blandt Ejendommens Beboere den 5. November 1924.
- 2) Hver Familie opføres for sig paa Skemaet, og saaledes at der lades en Linie Mellemrum aabent mellem hver Familie. En Familie omfatter ogsaa Løgere, derimod ikke indlogerede Familier, foran og efter hvilke en Linie lades aaben. Selvstændige Husstande paa 1 Person betragtes som „Familie“.
- 3) a) **Personer, der har fast Bopæl i Kommunen**, skal opføres paa Skemaets **Hovedliste** paa det Sted (Hus, Skib o. s. v.), hvor Bopælen er.  
b) **Personer, der er midlertidigt fraværende** fra den faste Bopæl i Kommunen, opføres paa **Hovedlisten**, men der sættes i Rubrik 2 et **Frv.**, og i Rubrik 19 angives det Sted, hvor han midlertidigt opholder sig, eventuelt om han er paa Rejse.  
c) **Personer, der er midlertidigt nærværende**, d. v. s. Personer, der Natten mellem den 4. og 5. November har været fraværende fra deres faste Bopæl, men opholdt sig i Husstanden, opføres paa **Tillægslisten paa Skemaets Bagside**.  
Personer, der Natten mellem den 4. og 5. November **ikke** har haft Natteleje i noget beboet Hus, Folk paa Rejse o. s. v., opføres paa Skemaet for den Familie, det Hotel, Gæstgiversted el. L., hvor de først tager ind den 5. November.
- 4) Skemaets Rubrikker udfyldes som nærmere angivet i Rubrikernes Overskrifter.  
I Rubrikken for Erhvervet (11) maa det iagttages, at **hver enkelts Livsstilling**, Forretning m. m. angives. Det maa tydeligt kunne ses baade hvilket **Fag**, man arbejder i, og hvilken **Stilling**, man indtager i Faget, f. Eks. Bankdirektør—Bankassistent (ikke Direktør eller Assistent alene), Handelsgartner—Herregaardsgartner, Skomagemester—Skomagersvend, Arbejdsmand ved Jordarbejde (ikke Arbejdsmand alene) o. s. fr. Iøvrigt henvises til Rubrikens Overskrift, særligt med Hensyn til Erhvervsangivelsen for dem, der hovedsagelig lever af Formue, Understøttelse o. l., (Rente, Pension m. m.) endvidere for forhenværende Næringsdrivende o. l., der baade maa angive deres forhenværende Livsstilling med vedføjet **forhenværende**, og hvad de nu lever af, samt for **Medhjælpere**. Jævnfør endvidere Hovedlistens Rubrik 13, hvori skal opføres Navnet paa den Virksomhed, Personer uden selvstændig Bedrift arbejder for, med nøjagtig Angivelse af Virksomhedens Art.
- 5) Inden- og udenlandske **Selskaber, Foreninger, Stiftelser, Institutioner** samt de **Personer** (ogsaa i Udlandet hjemmehørende), der helt eller delvis er Ejere eller Medejere af Ejendommen, eller som dér har Forretningslokale, forsaavidt vedkommende Personer **ikke** bor i Ejendommen, opføres paa **Tillægsskema I paa Skemaets Bagside**. Paa **Tillægsskema II** opføres alle indenbysboende Personer, der driver Forretning, Haandværk o. l. i Ejendommen.
- 6) Hver Liste underskrives af Ejeren eller Viceværtten. Skemaet skal være færdig udfyldt til Afhentning **senest den 8. November**.
- 7) Flere Skemaer vil kunne faas udleverede paa Skattekontoret, Mejlgade 4, 1. Sal, saafremt der paa det tilsendte Skema ikke er tilstrækkelig Plads til alle Ejendommens Beboere.

### Anmærkning.

For Anstalter til offentlig Brug (Hospitaler, Fattighuse, Fængsler, Kaserner o. s. v.) samt Hoteller o. l. udfyldes Skemaerne af Bestyrerne efter samme Regler som for private Ejendomme. Bestyrerens eller Opsynspersonalets særlige Husholdninger skal opføres særskilt, saaledes som det sker med Familier i private Huse (jfr. Rubrik 2).

### Optælling.

(Foretages ved Byrådets Foranstaltning).

Mandkon. . . . . 3 Frv. 0 - 0  
Kvindekon. . . . . 2 Navn 0 - 0

Ialt. . . . . 5 Personer.







## Liste

### Tillægsskema I.

Endvidere opføres her de **Personer** (herunder ogsaa i Udlandet hjemmehørende), der er Ejere eller Medejere af Ejendommen, eller som dér har Butik, Kontor, Værksted eller andet Forretningslokale, alt *forsaa vidt* vedkommende Personer *ikke* bor i Ejendommen.

## Tillægsskema II.

At samtlige Personer og Selskaber m. v., som har lejet Lejlighed eller Lokaler, bor eller driver Forretning i forraanævnte Ejendom, er optaget paa denne Liste, bevidnes.

1924

Ejerss. Navn:

Elerens, Ronel:

Ejerens eller Viceværtens Underskrift.



## Anmærkninger

under anføres 1) den midlertidigt nærværende faste Bopæl  
jagtig Adresse samt Købstad  
er Sogn og Amt; for Personer  
Udlandet angives vedkom-  
nde fremmede Lands Navn samt  
Navnet paa den Familie i Ho-  
vedlisten Rubrik 2, hvortil han  
er han hører. Endvidere event-  
uelle andre Bemærkninger

# Mandtals-Skema Nr. 2038

for Befolkningen den 5. November 1924

i Henhold til § 1 i Lov Nr. 57 af 14. Marts 1924 om Folkeregistre, jfr. Indenrigsministeriets Cirkulærer  
af 23. August 1924 og 2. Oktober 1924,

for ovennævnte Ejendom i Aarhus Købstad.

## Regler

- 1) Dette Skema udfyldes eller besorges udfyldt af Ejeren eller Viceværten eller udfyldes ved Cirkulation blandt Ejendommens Beboere den 5. November 1924.
- 2) Hver Familie opføres for sig paa Skemaet, og saaledes at der lades en Linie Mellemrum aabent mellem hver Familie. En Familie omfatter ogsaa Lovgerende, derimod ikke indlogerede Familier, foran og efter hvilke en Linie lades aaben. Selvstændige Husstande paa 1 Person betragtes som „Familie“.
- 3) a) **Personer, der har fast Bopæl i Kommunen**, skal opføres paa Skemaets Hovedliste paa det Sted (Hus, Skib o. s. v.), hvor Bopælen er.  
b) **Personer, der er midlertidigt fraværende** fra den faste Bopæl i Kommunen, opføres paa Hovedlisten, men der sættes i Rubrik 2 et **Frv.**, og i Rubrik 19 angives det Sted, hvor han midlertidigt opholder sig, eventuelt om han er paa Rejse.  
c) **Personer, der er midlertidigt nærværende**, d. v. s. Personer, der Natten mellem den 4. og 5. November har været fraværende fra deres faste Bopæl, men opholdt sig i Husstanden, opføres paa Tillægslisten paa Skemaets Bagside.  
Personer, der Natten mellem den 4. og 5. November **ikke** har haft Natteleje i noget beboet Hus, Folk paa Rejse o. s. v., opføres paa Skemaet for den Familie, det Hotel, Gæstgiversted e. l., hvor de først tager ind den 5. November.
- 4) Skemaets Rubrikker udfyldes som nærmere angivet i Rubrikkernes Overskrifter.  
I Rubrikken for Erhvervet (11) maa det iagttages, at **hver enkelts Livsstilling**, Forretning m. m. angives. Det maa tydeligt kunne ses både hvilket **Fag**, man arbejder i, og hvilken **Stilling**, man indtager i Faget, f. Eks. Bankdirektør—Bankassistent (ikke Direktør eller Assistent alene), Handelsgartner—Herregaardsgartner, Skomagermester—Skomagersvend, Arbejdsmand ved Jordarbejde (ikke Arbejdsmand alene) o. s. fr. Iøvrigt henvises til Rubrikkens Overskrift, særligt med Hensyn til Erhvervsangivelsen for dem, der hovedsagelig lever af Formue, Understøttelse o. l. (Rente, Pension m. m.) endvidere for forhenværende Næringsdrivende o. l., der baade maa angive deres forhenværende Livsstilling med vedføjet **forhenværende**, og hvad de nu lever af, samt for **Medhjælpere**. Jævnfør endvidere Hovedlistens Rubrik 13, hvori skal opføres Navnet paa den Virksomhed, Personer uden selvstændig Bedrift arbejder for, med nøjagtig Angivelse af Virksomhedens Art.
- 5) Inden- og udenlandske **Selskaber, Foreninger, Stiftelser, Institutioner** samt de **Personer** (ogsaa i Udlandet hjemmehørende), der helt eller delvis er Ejere eller Medejere af Ejendommen, eller som der har Forretningslokale, forsaavidt vedkommende Personer **ikke bor** i Ejendommen, opføres paa **Tillægsskema I** paa **Skemaets Bagside**. Paa **Tillægsskema II** opføres alle indenbysboende Personer, der driver Forretning, Haandværk o. l. i Ejendommen.
- 6) **Hver Liste underskrives af Ejeren eller Viceværten**. Skemaet skal være færdig udfyldt til Afhentning **senest den 8. November**.
- 7) **Flere Skemaer** vil kunne faas udleverede paa Skattekontoret, Mejlgade 4, 1. Sal, saafremt der paa det tilsendte Skema ikke er tilstrækkelig Plads til alle Ejendommens Beboere.

### Anmærkning.

For Anstalter til offentlig Brug (Hospitalet, Fattighuse, Fængsler, Kaserner o. s. v.) samt Hoteller o. l. udfyldes Skemaerne af Bestyrerne efter samme Regler som for private Ejendomme. Bestyrerens eller Opsynspersonalets særlige Husholdninger skal opføres særskilt, saaledes som det sker med Familier i private Huse (jfr. Rubrik 2).

### Optælling.

(Foretages ved Byrådets Foranstaltning).

Mandkon . . . . . 0 — Frv 0 — 0  
Kvindekon. . . . . 5 — Navn 0 — 0  
Ialt. . . . . 5 — Personer.







## Liste

### Tillægsskema I.

Endvidere opføres her de **Personer** (herunder ogsaa i *Udlandet* hjemmehørende), der er Ejere eller Medejere af Ejendommen, eller som der har Butik, Kontor, Værksted eller andet Forretningslokale, alt *forsaa vidt* vedkommende Personer *ikke* bor i Ejendommen.

### Tillægsskema II.

At samtlige Personer og Selskaber m. v., som har lejet Lejlighed eller Lokaler, bor eller driver Forretning i forannævnte Ejendom, er optaget paa denne Liste, bevidnes.

Ejerens Navn:

A. C. Nielsen Enke

Elerens, Ronald:

Shawney 143

A. G. Nielsen Enke

Ejeren eller Viceværtens Underskrift



Listen afhentes d.

Anmærkninger

Herunder anføres 1) den midlertidigt nærværendes faste Bopæl (nøjagtig Adresse samt Købstad eller Sogn og Amt; for Personer fra Udlandet angives vedkommende fremmede Lands Navn) samt 2) Navnet paa den Familie i Hovedlistens Rubrik 2, hvortil han eller hun hører. Endvidere eventuelle andre Bemærkninger.

# Mandtals-Skema Nr. 2039

for Befolkningen den 5. November 1924

i Henhold til § 1 i Lov Nr. 57 af 14. Marts 1924 om Folkeregistre, jfr. Indenrigsministeriets Cirkulærer af 23. August 1924 og 2. Oktober 1924,

for ovennævnte Ejendom i Aarhus Købstad.

## Regler

- 1) Dette Skema udfyldes eller besørges udfyldt af Ejeren eller Viceværten eller udfyldes ved Cirkulation blandt Ejendommens Beboere den 5. November 1924.
- 2) Hver Familie opføres for sig paa Skemaet, og saaledes at der lades en Linies Mellemrum aabent mellem hver Familie. En Familie omfatter ogsaa Løgerende, derimod ikke indlogerede Familier, foran og efter hvilke en Linie lades aaben. Selvstændige Husstande paa 1 Person betragtes som „Familie“.
- 3) a) **Personer, der har fast Bopæl i Kommunen**, skal opføres paa Skemaets Hovedliste paa det Sted (Hus, Skib o. s. v.), hvor Bopælen er.  
b) **Personer, der er midlertidigt fraværende** fra den faste Bopæl i Kommunen, opføres paa Hovedlisten, men der sættes i Rubrik 2 et **Frv.**, og i Rubrik 19 angives det Sted, hvor han midlertidigt opholder sig, eventuelt om han er paa Rejse.  
c) **Personer, der er midlertidigt nærværende**, d. v. s. Personer, der Natten mellem den 4. og 5. November har været fraværende fra deres faste Bopæl, men opholdt sig i Husstanden, opføres paa Tillægslisten paa Skemaets Bagside.  
Personer, der Natten mellem den 4. og 5. November ikke har haft Natteleje i noget beboet Hus, Folk paa Rejse o. s. v., opføres paa Skemaet for den Familie, det Hotel, Gæstgiversted el. l., hvor de først tager ind den 5. November.
- 4) Skemaets Rubrikker udfyldes som nærmere angivet i Rubrikernes Overskrifter.  
I Rubrikken for Erhvervet (11) maa det iagttages, at **hver enkelts Livsstilling**, Forretning m. m. angives. Det maa tydeligt kunne ses baade hvilket **Fag**, man arbejder i, og hvilken **Stilling**, man indtager i Faget, f. Eks. Bankdirektør—Bankassistent (ikke Direktør eller Assistent alene), Handelsgartner—Herregaardsgartner, Skomagermester—Skomagersvend, Arbejdsmand ved Jordarbejde (ikke Arbejdsmand alene) o. s. fr. Iøvrigt henvises til Rubrikens Overskrift, særligt med Hensyn til Erhvervsangivelsen for dem, der hovedsagelig lever af Formue, Understøttelse o. l., (Rente, Pension m. m.) endvidere for forhenværende Næringsdrivende o. l., der baade maa angive deres forhenværende Livsstilling med vedføjet **forhenværende**, og hvad de nu lever af, samt for **Medhjælpere**. Jævnfør endvidere Hovedlistens Rubrik 13, hvori skal opføres Navnet paa den Virksomhed, Personer uden selvstændig Bedrift arbejder for, med nøjagtig Angivelse af Virksomhedens Art.
- 5) Inden- og udenlandske **Selskaber, Foreninger, Stiftelser, Institutioner** samt de **Personer** (ogsaa i Udlandet hjemmehørende), der helt eller delvis er Ejere eller Medejere af Ejendommen, eller som der har Forretningslokale, forsaavidt vedkommende Personer **ikke bor** i Ejendommen, opføres paa **Tillægsskema I paa Skemaets Bagside**. Paa **Tillægsskema II** opføres alle indenbysboende Personer, der driver Forretning, Haandværk o. l. i Ejendommen.
- 6) Hver Liste underskrives af Ejeren eller Viceværten. Skemaet skal være færdig udfyldt til Afhentning **senest den 8. November**.
- 7) Flere Skemaer vil kunne faas udleverede paa Skattekontoret, Mejlgade 4, 1. Sal, saafremt der paa det tilsendte Skema ikke er tilstrækkelig Plads til alle Ejendommens Beboere.

### Anmærkning.

For Anstalter til offentlig Brug (Hospitaler, Fattighuse, Fængsler, Kaserner o. s. v.) samt Hoteller o. l. udfyldes Skemaerne af Bestyrerne efter samme Regler som for private Ejendomme. Bestyrerens eller Opsynspersonalets særlige Husholdninger skal opføres særskilt, saaledes som det sker med Familier i private Huse (jfr. Rubrik 2).

### Optælling.

(Foretages ved Byraadets Foranstaltning).

Mandkon. . . . . 3 *Fr. 0 - 0*  
Kvindekon. . . . . 4 *Nov 0 - 0*  
Ialt. . . . . 7 Personer.

143



[illegible]



# TILLÆGSLISTE for de af Stedets Beboere, der er midlertidigt nærværende.

Personernes Navn	Køn	Fødselsdag	Fødselsaar	Egteskab	Fødested	Statsborgerforhold	Trossamfund	Stilling i Husstanden paa den faste Bopæl	Erhverv	Anmærkninger
Ved Børn, endnu uden Navn, sættes „Dreng“ eller „Pige“.										
(Iøvrigt som Hovedlistens Rubrik 2)										
										1)
										2)
										1)
										2)
										1)
										2)
										1)
										2)
										1)
										2)
										1)
										2)
										1)
										2)
										1)
										2)

## Tillægsskema I.

Herpaa opføres alle inden- og udenlandske Selskaber, Foreninger, Stiftelser og Institutioner, der har Lokale i Ejendommen. Endvidere opføres her de Personer (herunder ogsaa i Uddlandet hjemmehørende), der er Ejere eller Medejere af Ejendommen, eller som dér har Butik, Kontor, Værksted eller andet Forretningslokale, alt forsaavidt vedkommende Personer ikke bor i Ejendommen.

Navn	Selskabets eller Foreningens Formaal	Erhvervsvirksomheden	Repræsentant	Bopæl eller Hjemsted
For Personer angives tillige Stand og Stilling. For Selskaber o. l. angives tillige Arten (Aktieselskab eller andet Selskab med begrænset Ansvar, Kommanditselskab, Andelselskab, Forbrugsforening, Forsikringsforening, Kreditforening, Hypotekforening, Sparekasse o. l.)		Handels-, Fabriks-, Haandværks-, Bank-, Forsikringsvirksomhed osv. Læge, Sagfører, Entreprenør, Beværter eller Virksomhed med Befordring af Personer og Gods. Ejer eller Medejere af Ejendomme	Der angives Navnet paa de i Uddlandet hjemmehørende Selskaber og Personer, der repræsenteres. (Navn og Bopæl)	For Indlandets Vedkommende opgives vedkommende Kommune og den nærmere Adresse i Kommunen. For Uddlandets Vedkommende opgives vedkommende Land

## Tillægsskema II.

Herpaa opføres alle indenbys boende Personer, som driver Forretning, Haandværk o. l. i Ejendommen.

Firma Navn	Indehaverens Navn	Forretnings Branche	Telefon Nr.	Privat Bopæl

At samtlige Personer og Selskaber m. v., som har lejet Lejlighed eller Lokaler, bor eller driver Forretning i forannævnte Ejendom, er optaget paa denne Liste, bevidnes.

Aarhus, den 21/11 1924.

Ejers Navn: M. J. Hasmussen Ejers Bopæl: Skovvej 148



Listen afhentes d.

Anmærkninger

Herunder anføres 1) den midlertidigt nærværendes faste Bopæl (nøjagtig Adresse samt Kødby eller Sogn og Amt; for Personer fra Udlandet angives vedkommende fremmede Lands Navn) samt 2) Navnet paa den Familie i Hovedlistens Rubrik 2, hvortil han eller hun hører. Endvidere eventuelle andre Bemærkninger

12

# Mandtals-Skema Nr. 2040

for Befolkningen den 5. November 1924

i Henhold til § 1 i Lov Nr. 57 af 14. Marts 1924 om Folkeregistre, jfr. Indenrigsministeriets Cirkulærer af 23. August 1924 og 2. Oktober 1924,

for ovennævnte Ejendom i Aarhus Købstad.

## Regler

- 1) Dette Skema udfyldes eller besørges udfyldt af Ejeren eller Viceværtten eller udfyldes ved Cirkulation blandt Ejendommens Beboere den 5. November 1924.
- 2) Hver Familie opføres for sig paa Skemaet, og saaledes at der lades en Linie Mellemrum aabent mellem hver Familie. En Familie omfatter ogsaa Løgerende, derimod ikke indlogerede Familier, foran og efter hvilke en Linie lades aaben. Selvstændige Husstande paa 1 Person betragtes som „Familie“.
- 3) a) **Personer, der har fast Bopæl i Kommunen**, skal opføres paa Skemaets Hovedliste paa det Sted (Hus, Skib o. s. v.), hvor Bopælen er.  
b) **Personer, der er midlertidigt fraværende** fra den faste Bopæl i Kommunen, opføres paa Hovedlisten, men der sættes i Rubrik 2 et **Frv.**, og i Rubrik 19 angives det Sted, hvor han midlertidigt opholder sig, eventuelt om han er paa Rejse.  
c) **Personer, der er midlertidigt nærværende**, d. v. s. Personer, der Natten mellem den 4. og 5. November har været fraværende fra deres faste Bopæl, men opholdt sig i Husstanden, opføres paa Tillægsskemaets Bagside.  
Personer, der Natten mellem den 4. og 5. November ikke har haft Natteleje i noget beboet Hus, Folk paa Rejse o. s. v., opføres paa Skemaet for den Familie, det Hotel, Gæstgiversted el. L., hvor de først tager ind den 5. November.
- 4) Skemaets Rubrikker udfyldes som nærmere angivet i Rubrikkernes Overskrifter.  
I Rubrikken for Erhvervet (11) maa det iagttages, at **hver enkelts Livsstilling**, Forretning m. m. angives. Det maa tydeligt kunne ses baade hvilket **Fag**, man arbejder i, og hvilken **Stilling**, man indtager i Faget, f. Eks. Bankdirektør—Bankassistent (ikke Direktør eller Assistent alene), Handelsgartner—Herregaardsgartner, Skomagermester—Skomagersvend, Arbejdsmand ved Jordarbejde (ikke Arbejdsmand alene) o. s. fr. Iøvrigt henvises til Rubrikkens Overskrift, særligt med Hensyn til Erhvervsangivelsen for dem, der hovedsagelig lever af Formue, Understøttelse o. L., (Rente, Pension m. m.) endvidere for forhenværende Næringsdrivende o. L., der baade maa angive deres forhenværende Livsstilling med vedføjet **forhenværende**, og hvad de nu lever af, samt for **Medhjælpere**. Jævnfør endvidere Hovedlistens Rubrik 13, hvori skal opføres Navnet paa den Virksomhed, Personer uden selvstændig Bedrift arbejder for, med nøjagtig Angivelse af Virksomhedens Art.
- 5) Inden- og udenlandske **Selskaber, Foreninger, Stiftelser, Institutioner** samt de **Personer** (ogsaa i Udlandet hjemmehørende), der helt eller delvis er Ejere eller Medejere af Ejendommen, eller som dér har Forretningslokale, forsaavidt vedkommende Personer **ikke bor** i Ejendommen, opføres paa **Tillægsskema I** paa **Skemaets Bagside**. Paa **Tillægsskema II** opføres alle indenbysboende Personer, der driver Forretning, Haandværk o. L. i Ejendommen.
- 6) **Hver Liste underskrives af Ejeren eller Viceværtten**. Skemaet skal være færdig udfyldt til Afhentning **senest den 8. November**.
- 7) **Fleere Skemaer** vil kunne faas udleverede paa **Skattekontoret, Mejlgade 4, 1. Sal**, saafremt der paa det tilsendte Skema ikke er tilstrækkelig Plads til alle Ejendommens Beboere.

### Anmærkning.

For Anstalter til offentlig Brug (Hospitaller, Fattighuse, Fængsler, Kaserne o. s. v.) samt Hoteller o. L. udfyldes Skemaerne af Bestyrerne efter samme Regler som for private Ejendomme. Bestyrerens eller Opsynspersonalets særlige Husholdninger skal opføres særskilt, saaledes som det sker med Familier i private Huse (jfr. Rubrik 2).

### Optælling.

(Foretages ved Byraadets Foranstaltning).

Mandkon. . . . . 1 Frv. 0 — 0  
Kvindekon. . . . . 3 mand 0 — 0  
Ialt. . . . . 4 Personer.







## M

13

Hernaa onføres alle inden- og udenlandske Selskaber, Foreninger, Stiftelser og Institutioner, der har Lokale i Ejendommen.

Herpaa opføres alle indenbys boende Personer, som driver Forretning, Haandværk o. l. i Ejendommen.

Elerens. Navn:

Ejerens Bopæl



Listen afhentes d.

Anmærkninger

erunder anføres 1) den midlertidigt nærværendes faste Bopæl  
nojagtig Adresse samt Købstad eller Sogn og Amt; for Personer fra Udlandet angives vedkommende fremmede Lands Navn samt Navnet paa den Familie i Hovedlistens Rubrik 2, hvortil han eller hun hører. Endvidere eventuelle andre Bemærkninger

12

# Mandtals-Skema Nr. 2041

for Befolkningen den 5. November 1924

I Henhold til § 1 i Lov Nr. 57 af 14. Marts 1924 om Folkeregistre, jfr. Indenrigsministeriets Cirkulærer af 23. August 1924 og 2. Oktober 1924,

for ovennævnte Ejendom i Aarhus Købstad.

## Regler

- 1) Dette Skema udfyldes eller besørjes udfyldt af Ejeren eller Viceværtten eller udfyldes ved Cirkulation blandt Ejendommens Beboere den 5. November 1924.
- 2) Hver Familie opføres for sig paa Skemaet, og saaledes at der lades en Linie Mellemrum aabent mellem hver Familie. En Familie omfatter ogsaa Lovgerende, derimod ikke indlogerede Familier, foran og efter hvilke en Linie lades aaben. Selvstændige Husstande paa 1 Person betragtes som „Familie“.
- 3) a) **Personer, der har fast Bopæl i Kommunen**, skal opføres paa Skemaets Hovedliste paa det Sted (Hus, Skib o. s. v.), hvor Bopælen er.  
b) **Personer, der er midlertidigt fraværende** fra den faste Bopæl i Kommunen, opføres paa Hovedlisten, men der sættes i Rubrik 2 et **Frv.**, og i Rubrik 19 angives det Sted, hvor han midlertidigt opholder sig, eventuelt om han er paa Rejse.  
c) **Personer, der er midlertidigt nærværende**, d. v. s. Personer, der Natten mellem den 4. og 5. November har været fraværende fra deres faste Bopæl, men opholdt sig i Husstanden, opføres paa Tillægsskemaets Bagside.  
Personer, der Natten mellem den 4. og 5. November ikke har haft Natteleje i noget beboet Hus, Folk paa Rejse o. s. v., opføres paa Skemaet for den Familie, det Hotel, Gæstgiversted el. l., hvor de først tager ind den 5. November.
- 4) Skemaets Rubrikker udfyldes som nærmere angivet i Rubrikkernes Overskrifter.  
I Rubrikken for Erhvervet (11) maa det iagttages, at **hver enkelts Livsstilling**, Forretning m. m. angives. Det maa tydeligt kunne ses baade hvilket **Fag**, man arbejder i, og hvilken **Stilling**, man indtager i Faget, f. Eks. Bankdirektør—Bankassistent (ikke Direktør eller Assistent alene), Handelsgartner—Herregaardsgartner, Skomagermester—Skomagersvend, Arbejdsmand ved Jordarbejde (ikke Arbejdsmand alene) o. s. fr. Iøvrigt henvises til Rubrikkens Overskrift, særligt med Hensyn til Erhvervsangivelsen for dem, der hovedsagelig lever af Formue, Understøttelse o. l., (Rente, Pension m. m.) endvidere for forhenværende Næringsdrivende o. l., der baade maa angive deres forhenværende Livsstilling med vedføjet **forhenværende**, og hvad de nu lever af, samt for **Medhjælpere**. Jævnfør endvidere Hovedlistens Rubrik 13, hvori skal opføres Navnet paa den Virksomhed, Personer uden selvstændig Bedrift arbejder for, med nojagtig Angivelse af Virksomhedens Art.
- 5) Inden- og udenlandske **Selskaber, Foreninger, Stiftelser, Institutioner** samt de **Personer** (ogsaa i Udlandet hjemmehørende), der helt eller delvis er Ejere eller Medejere af Ejendommen, eller som der har Forretningslokale, forsaavidt vedkommende Personer **ikke bor** i Ejendommen, opføres paa **Tillægsskema I paa Skemaets Bagside**. Paa **Tillægsskema II** opføres alle indenbysboende Personer, der driver Forretning, Haandværk o. l. i Ejendommen.
- 6) Hver Liste underskrives af Ejeren eller Viceværtten. Skemaet skal være færdig udfyldt til Afhentning **senest den 8. November**.
- 7) Flere Skemaer vil kunne faas udleverede paa Skattekontoret, Mejlgade 4, 1. Sal, saafremt der paa det tilsendte Skema ikke er tilstrækkelig Plads til alle Ejendommens Beboere.

### Anmærkning.

For Anstalter til offentlig Brug (Hospitaller, Fattighuse, Fængsler, Kaserner o. s. v.) samt Hoteller o. l. udfyldes Skemaerne af Bestyrerne efter samme Regler som for private Ejendomme. Bestyrerens eller Opsynspersonalets særlige Husholdninger skal opføres særskilt, saaledes som det sker med Familier i private Huse (jfr. Rubrik 2).

### Optælling.

(Foretages ved Byraadets Foranstaltning).

Mandkon . . . . .

Kvindekon. . . . .

Ialt. . . . .

Personer.

5 - 0 - 0  
5 - 0 - 0

10



1) Forhus (Kælder, Stue osv.); for de andre Byggin- ger, Sidehus osv., fulges den samme Orden)		Samtlige Personers fulde Navn. Ved Børn, endnu uden Navn, sættes „Dreng“ eller „Pige“.			Køn- net	Fød- sels- dag	Fød- sels- aar	Fødested Der angives: København, Frederiksberg, Købstadens eller Sognets og Amtets Navn For dem, der er født uden- for det egentlige Danmark, skrives f. Eks. Færøerne, tidl. Dansk Vestindien, Grønland, Island eller ved- kommende fremmede Lands Navn	Statsborger- forhold Der angives: Dansk, Tysk, Svensk Nordamerikansk Fristater (ikke: „Amerikansk“) osv.	Trossam- fund (Folkekirken eller Navnet paa det Tros- samfund, man tilhører, eller „udenfor Trossam- fund“; tilhører man en Valgmæn- hed, angives tillige dennes Navn)	Stilling i Husstanden Der angives: Husfader, Husmoder, Barn, Adoptivbarn, Plejebarn, Slægtning o. l.; Medhjælper, Løjerende Hvis Familien er indføjet hos en anden Familie, angives dette særskilt ved Be- tegnet „Indføjet Familie“. For dem indføjede Familiens Vedkommende an- føres desuden paa særskil- lig Maade: Husfader, Husmoder osv.	Erhverv Det maa af den angivne Livs- stilling kunne ses, om den paagældende er Principal eller Medhjælper, f. Eks. Murer- mester, Murersvend, Murerlærling osv. For Enker og gifte Kvinder med særligt Erhverv opføres dette	Nærmere Oplysninger om Erhvervsvirksomheden: For selvstændige Erhvervsdrivende (Mestre og Principaler) anføres Forretningens Art og Forretnings- stedet. For Indehavere af eller Deltagere i et Firma tillige Firmaets Navn. For lønnede Medhjælpere Arbejdsstedet (Arbejdsgiverens Navn og Adresse) (For de Børn, der den 1. Januar 1925 vil være under 15 Aar, anføres „egne Midler“, for saa vidt de har saadanne til eget Underhold)	Husleje af Beboelses- lejligheden samt Antal Værelser. Løfts- og Pigeværelse medregnes ikke. Denne Rubrik udfyldes af Ejeren eller Vicevæerten personlig.	Fast Bopæl den 1. November 1923. (her angives: København, Frederiksberg, Købstadens eller Sognets og Amtets Navn, samt, hvis saadant findes, tillige Gadenavn og Nr. For Personer fra Udlandet angives vedkommende fremmede Lands Navn)	Tilflyttet Kommunen Der angives alene sidste Tilflytning indenfor de sidste 5 Aar.		Hvor undervises de paa denne Liste opførte Børn mel- lem 6 og 14 Aar? Gaar de i en offentlig Skole, maa dennes Navn anføres. Gaar de i Privat- skole, anføres Bestyrerens Navn. Hvis Børn over 7 Aar ikke søger Skole, maa Grunden hertil anføres.	Dag og Aar	Fra hvilken fast Bopæl: (denne angives paa samme Maade som i Rubrik 15)	Døds- årsag f. Eks. i Færd eller den tidligere Barnsdød (A) Sindsyge (B)	Er vedkommende kassaret eller har er- holdt Afkøbspen, bemærkes dette her, men Rollebetegnelsen skal alligevel angives.	Anmærkninger Herunder anføres for de midlertidigt fraværende (de med Frv. mær- kede) deres midlertidige Op- holdssted (nøjagtig Adresse samt Købstad eller Sogn og Amt) Endvidere even- tuelt andre Bemærkninger		
1	2	3	4	5	6	7	8	9	10	11	12	13	14 a	14 b	15	16 a	16 b	17	18	Rollebetegnelse	Ud- skriv- nings- kreds	Længd	Bog- stav	Nummer	
1)	2)	3)	4)	5)	6)	7)	8)	9)	10)	11)	12)	13)	14 a)	14 b)	15)	16 a)	16 b)	17)	18)	Rollebetegnelse	Ud- skriv- nings- kreds	Længd	Bog- stav	Nummer	
1)	2)	3)	4)	5)	6)	7)	8)	9)	10)	11)	12)	13)	14 a)	14 b)	15)	16 a)	16 b)	17)	18)	Rollebetegnelse	Ud- skriv- nings- kreds	Længd	Bog- stav	Nummer	
1)	2)	3)	4)	5)	6)	7)	8)	9)	10)	11)	12)	13)	14 a)	14 b)	15)	16 a)	16 b)	17)	18)	Rollebetegnelse	Ud- skriv- nings- kreds	Længd	Bog- stav	Nummer	
1)	2)	3)	4)	5)	6)	7)	8)	9)	10)	11)	12)	13)	14 a)	14 b)	15)	16 a)	16 b)	17)	18)	Rollebetegnelse	Ud- skriv- nings- kreds	Længd	Bog- stav	Nummer	
1)	2)	3)	4)	5)	6)	7)	8)	9)	10)	11)	12)	13)	14 a)	14 b)	15)	16 a)	16 b)	17)	18)	Rollebetegnelse	Ud- skriv- nings- kreds	Længd	Bog- stav	Nummer	
1)	2)	3)	4)	5)	6)	7)	8)	9)	10)	11)	12)	13)	14 a)	14 b)	15)	16 a)	16 b)	17)	18)	Rollebetegnelse	Ud- skriv- nings- kreds	Længd	Bog- stav	Nummer	
1)	2)	3)	4)	5)	6)	7)	8)	9)	10)	11)	12)	13)	14 a)	14 b)	15)	16 a)	16 b)	17)	18)	Rollebetegnelse	Ud- skriv- nings- kreds	Længd	Bog- stav	Nummer	
1)	2)	3)	4)	5)	6)	7)	8)	9)	10)	11)	12)	13)	14 a)	14 b)	15)	16 a)	16 b)	17)	18)	Rollebetegnelse	Ud- skriv- nings- kreds	Længd	Bog- stav	Nummer	
1)	2)	3)	4)	5)	6)	7)	8)	9)	10)	11)	12)	13)	14 a)	14 b)	15)	16 a)	16 b)	17)	18)	Rollebetegnelse	Ud- skriv- nings- kreds	Længd	Bog- stav	Nummer	
1)	2)	3)	4)	5)	6)	7)	8)	9)	10)	11)	12)	13)	14 a)	14 b)	15)	16 a)	16 b)	17)	18)	Rollebetegnelse	Ud- skriv- nings- kreds	Længd	Bog- stav	Nummer	
1)	2)	3)	4)	5)	6)	7)	8)	9)	10)	11)	12)	13)	14 a)	14 b)	15)	16 a)	16 b)	17)	18)	Rollebetegnelse	Ud- skriv- nings- kreds	Længd	Bog- stav	Nummer	
1)	2)	3)	4)	5)	6)	7)	8)	9)	10)	11)	12)	13)	14 a)	14 b)	15)	16 a)	16 b)	17)	18)	Rollebetegnelse	Ud- skriv- nings- kreds	Længd	Bog- stav	Nummer	
1)	2)	3)	4)	5)	6)	7)	8)	9)	10)	11)	12)	13)	14 a)	14 b)	15)	16 a)	16 b)	17)	18)	Rollebetegnelse	Ud- skriv- nings- kreds	Længd	Bog- stav	Nummer	
1)	2)	3)	4)	5)	6)	7)	8)	9)	10)	11)	12)	13)	14 a)	14 b)	15)	16 a)	16 b)	17)	18)	Rollebetegnelse	Ud- skriv- nings- kreds	Længd	Bog- stav	Nummer	
1)	2)	3)	4)	5)	6)	7)	8)	9)	10)	11)	12)	13)	14 a)	14 b)	15)	16 a)	16 b)	17)	18)	Rollebetegnelse	Ud- skriv- nings- kreds	Længd	Bog- stav	Nummer	
1)	2)	3)	4)	5)	6)	7)	8)	9)	10)	11)	12)	13)	14 a)	14 b)	15)	16 a)	16 b)	17)	18)	Rollebetegnelse	Ud- skriv- nings- kreds	Længd	Bog- stav	Nummer	
1)	2)	3)	4)	5)	6)	7)	8)	9)	10)	11)	12)	13)	14 a)	14 b)	15)	16 a)	16 b)	17)	18)	Rollebetegnelse	Ud- skriv- nings- kreds	Længd	Bog- stav	Nummer	
1)	2)	3)	4)	5)	6)	7)	8)	9)	10)	11)	12)	13)	14 a)	14 b)	15)	16 a)	16 b)	17)	18)	Rollebetegnelse	Ud- skriv- nings- kreds	Længd	Bog- stav	Nummer	
1)	2)	3)	4)	5)	6)	7)	8)	9)	10)	11)	12)	13)	14 a)	14 b)	15)	16 a)	16 b)	17)	18)	Rollebetegnelse	Ud- skriv- nings- kreds	Længd	Bog- stav	Nummer	
1)	2)	3)	4)	5)	6)	7)	8)	9)	10)	11)	12)	13)	14 a)	14 b)	15)	16 a)	16 b)	17)	18)	Rollebetegnelse	Ud- skriv- nings- kreds	Længd	Bog- stav	Nummer	
1)	2)	3)	4)	5)	6)	7)	8)	9)	10)	11)	12)	13)	14 a)	14 b)	15)	16 a)	16 b)	17)	18)	Rollebetegnelse	Ud- skriv- nings- kreds	Længd	Bog- stav	Nummer	
1)	2)	3)	4)	5)	6)	7)	8)	9)	10)	11)	12)	13)	14 a)	14 b)	15)	16 a)	16 b)	17)	18)	Rollebetegnelse	Ud- skriv- nings- kreds	Længd	Bog- stav	Nummer	
1)	2)	3)	4)	5)	6)	7)	8)	9)	10)	11)	12)	13)	14 a)	14 b)	15)	16 a)	16 b)	17)	18)	Rollebetegnelse	Ud- skriv- nings- kreds	Længd	Bog- stav	Nummer	
1)	2)	3)	4)	5)	6)	7)	8)	9)	10)	11)	12)	13)	14 a)	14 b)	15)	16 a)	16 b)	17)	18)	Rollebetegnelse	Ud- skriv- nings- kreds	Længd	Bog- stav	Nummer	
1)	2)	3)	4)	5)	6)	7)	8)	9)	10)	11)	12)	13)	14 a)	14 b)	15)	16 a)	16 b)	17)	18)	Rollebetegnelse	Ud- skriv- nings- kreds	Længd	Bog- stav	Nummer	
1)	2)	3)	4)	5)	6)	7)	8)	9)	10)	11)	12)	13)	14 a)	14 b)	15)	16 a)	16 b)	17)	18)	Rollebetegnelse	Ud- skriv- nings- kreds	Længd	Bog- stav	Nummer	
1)	2)	3)	4)	5)	6)	7)	8)	9)	10)	11)	12)	13)	14 a)	14 b)	15)	16 a)	16 b)	17)	18)	Rollebetegnelse	Ud- skriv- nings- kreds	Længd	Bog- stav	Nummer	
1)	2)	3)	4)	5)	6)	7)	8)	9)	10)	11)	12)	13)</													



# TILLÆGSLISTE for de af Stedets Beboere, der er midlertidigt nærværende.

1) Forhus (Kælder, Stue osv., for de andre Bygninger, Sidehus osv., følger den samme Orden)	Personernes Navn Ved Børn, endnu uden Navn, sættes „Dreng“ eller „Pige“. (Iøvrigt som Hovedlistens Rubrik 2)	Køn Mand- kon (M) Kvinde- kon (K)	Fødsels- dag	Fødsels- aar	Erteska- belig Stilling Ugift (U) Gift (G) Eks- mand eller Eks- kone (E), Sepa- reret (S), Fraskilt (F)	Fødested Der angives: København, Frederiksberg, Købstadens eller Sognets og Amtets Navn. For dem, der er født udenfor det egentlige Danmark, skrives f. Eks. Færøerne, tidl. Dansk Vestindien, Grønland, Island eller vedkommende fremmede Lands Navn	Statsborger- forhold Der angives: Dansk, Tysk, Svensk, Nord-amerikanske Fristater (ikke: „Amerikansk“) o. s. v.	Tros- samfund (Folketiden eller Navnet paa det Tros-samfund, man tilhører, eller „udenfor Tros-samfund“; tilhører man en Valgmeneighed, angives tillige dennes Navn)	Stilling i Husstanden paa den faste Bopæl Der angives: Husfader, Husmoder, Barn, Slægtning o. l., Medhjælper, Logerende Hvis Familien er indlogeret hos en anden Familie paa den faste Bopæl, angives dette særskilt ved Betegnelsen „Indlogeret Familie“. For den indlogerede Familys Vedkommende angives desuden paa sædvanlig Maade: Husfader, Husmoder o. s. v.	Erhverv Det maa af den angivne Livsstilling kunne ses, om den paagældende er Principal eller Medhjælper, f. Eks. Muremester, Murersvend, Murerlærling o. s. v.	Anmærkninger Herunder anføres 1) den midlertidigt nærværendes faste Bopæl (nøjagtig Adresse samt Kobstad eller Sogn og Amt; for Personer fra Udlandet angives vedkommende fremmede Lands Navn) samt 2) Navnet paa den Familie i Hovedlistens Rubrik 2, hvortil han eller hun hører. Endvidere eventuelle andre Bemærkninger
1	2	3	4	5	6	7	8	9	10	11	12
											1)
											2)
											1)
											2)
											1)
											2)
											1)
											2)
											1)
											2)
											1)
											2)
											1)
											2)
											1)
											2)

## Tillægsskema I.

Herpaa opføres alle inden- og udenlandske Selskaber, Foreninger, Stiftelser og Institutioner, der har Lokale i Ejendommen. Endvidere opføres her de Personer (herunder ogsaa i Udlandet hjemmehørende), der er Ejere eller Medejere af Ejendommen, eller som dér har Butik, Kontor, Værksted eller andet Forretningslokale, alt forsaavidt vedkommende Personer ikke bor i Ejendommen.

Forhus, Sidehus o. s. v. Etage	Navn For Personer angives tillige Stand og Stilling. For Selskaber o. l. angives tillige Arten (Aktieselskab eller andet Selskab med begrænset Ansvar, Kommanditselskab, Andelselskab, Forbrugsforening, Forsikringsforening, Kreditforening, Hypothekforening, Sparekasse o. l.)	Selskabets eller Foreningens Formaal	Erhvervsvirksomheden Handels-, Fabriks-, Haandværks-, Bank-, Forsikringsvirksomhed osv. Læge, Sagfører, Entreprenør, Beværter eller Virksomhed med Befordring af Personer og Gods. Ejer eller Medejere af Ejendomme	Repræsentant Der angives Navnet paa de i Udlandet hjemmehørende Selskaber og Personer, der repræsenteres. (Navn og Bopæl)	Bopæl eller Hjemsted For Indlandets Vedkommende opgives vedkommende Kommune og den nærmere Adresse i Kommunen. For Udlandets Vedkommende opgives vedkommende Land

## Tillægsskema II.

Herpaa opføres alle indenbys boende Personer, som driver Forretning, Haandværk o. l. i Ejendommen.

Firma Navn	Indehaverens Navn	Forretnings Branche	Telefon Nr.	Privat Bopæl
	Harald Nielsen	Tøjvarefabrik	1038	

At samtlige Personer og Selskaber m. v., som har lejet Lejlighed eller Lokaler, bor eller driver Forretning i forannævnte Ejendom, er optaget paa denne Liste, bevidnes.

Aarhus, den 6/11 1924.

Ejers Navn:

Harald Nielsen

Ejers Bopæl:

Thorvej 149

Harald Nielsen  
Ejers eller Viceejers Underskrift.



Listen afhentes d.

Anmærkninger

erunder anføres 1) den midlertidigt nærværendes faste Bopæl  
nogetagtig Adresse samt Købstad  
eller Sogn og Amt; for Personer  
i Udlandet angives vedkom-  
ende fremmede Lands Navn) samt  
Navnet paa den Familie i Ho-  
vedlistens Rubrik 2, hvortil han  
eller hun hører. Endvidere even-  
tuelt andre Bemærkninger

12

# Mandtals-Skema Nr. 2042

for Befolkningen den 5. November 1924

i Henhold til § 1 i Lov Nr. 57 af 14. Marts 1924 om Folkeregistre, jfr. Indenrigsministeriets Cirkulærer  
af 23. August 1924 og 2. Oktober 1924,

for ovennævnte Ejendom i Aarhus Købstad.

## Regler

- 1) Dette Skema udfyldes eller besorges udfyldt af Ejeren eller Viceværten eller udfyldes ved Cirkulation blandt Ejendommens Beboere den 5. November 1924.
- 2) Hver Familie opføres for sig paa Skemaet, og saaledes at der lades en Linie Mellemrum aabent mellem hver Familie. En Familie omfatter ogsaa Lo-  
gerende, derimod ikke indlogerede Familier, foran og efter hvilke en Linie lades aaben. Selvstændige Husstande paa 1 Person betragtes som „Familie“.
- 3) a) **Personer, der har fast Bopæl i Kommunen**, skal opføres paa Skemaets Hovedliste paa det Sted (Hus, Skib o. s. v.), hvor Bopælen er.  
b) **Personer, der er midlertidigt fraværende** fra den faste Bopæl i Kommunen, opføres paa Hovedlisten, men der sættes i Rubrik 2 et **Frv.**,  
og i Rubrik 19 angives det Sted, hvor han midlertidigt opholder sig, eventuelt om han er paa Rejse.  
c) **Personer, der er midlertidigt nærværende**, d. v. s. Personer, der Natten mellem den 4. og 5. November har været fraværende fra deres  
faste Bopæl, men opholdt sig i Husstanden, opføres paa Tillægslisten paa Skemaets Bagside.  
Personer, der Natten mellem den 4. og 5. November **ikke** har haft Natteleje i noget beboet Hus, Folk paa Rejse o. s. v., opføres paa Skemaet for den Familie,  
det Hotel, Gæstgiversted el. l., hvor de først tager ind den 5. November.
- 4) Skemaets Rubrikker udfyldes som nærmere angivet i Rubrikkernes Overskrifter.  
I Rubrikken for Erhvervet (11) maa det lagttages, at **hver enkelts Livsstilling**, Forretning m. m. angives. Det maa tydeligt kunne ses baade hvilket **Fag**, man  
arbejder i, og hvilken **Stilling**, man indtager i Paget, f. Eks. Bankdirektør—Bankassistent (ikke Direktør eller Assistent alene), Handelsgartner—Herregaardsgartner,  
Skomagermester—Skomagersvend, Arbejdsmand ved Jordarbejde (ikke Arbejdsmand alene) o. s. fr. Iøvrigt henvises til Rubrikkens Overskrift, særligt med Hensyn til  
Erhvervsangivelsen for dem, der hovedsagelig lever af Formue, Understøttelse o. l., (Rente, Pension m. m.) endvidere for forhenværende Næringsdrivende o. l., der baade  
maa angive deres forhenværende Livsstilling med vedføjet **forhenværende**, og hvad de nu lever af, samt for **Medhjælpere**. Jævnfør endvidere Hovedlistens Rubrik 13,  
hvori skal opføres Navnet paa den Virksomhed, Personer uden selvstændig Bedrift arbejder for, med nogetagtig Angivelse af Virksomhedens Art.
- 5) Inden- og udenlandske **Selskaber, Foreninger, Stiftelser, Institutioner** samt de **Personer** (ogsaa i Udlandet hjemmehørende), der helt eller delvis er Ejere  
eller Medejere af Ejendommen, eller som dér har Forretningslokale, forsaavidt vedkommende Personer **ikke bor** i Ejendommen, opføres paa **Tillægsskema I** paa  
**Skemaets Bagside**. Paa **Tillægsskema II** opføres alle indenbysboende Personer, der driver Forretning, Haandværk o. l. i Ejendommen.
- 6) Hver Liste underskrives af Ejeren eller Viceværten. Skemaet skal være færdig udfyldt til Afhentning **senest den 8. November**.
- 7) Flere Skemaer vil kunne faas udleverede paa Skattekontoret, Mejlgade 4, 1. Sal, saafremt der paa det tilsendte Skema ikke er tilstrækkelig Plads til  
alle Ejendommens Beboere.

### Anmærkning.

For Anstalter til offentlig Brug (Hospitaller, Fattighuse, Fængsler, Kaserner o. s. v.) samt Hoteller o. l. udfyldes Skemaerne af Bestyrelse  
efter samme Regler som for private Ejendomme. Bestyrerens eller Opsynspersonalets særlige Husholdninger skal opføres særskilt, saaledes som det sker med Familier  
i private Huse (jfr. Rubrik 2).

### Optælling.

(Foretages ved Byrådets Foranstaltning).

Mandkon . . . . . 1 Prv. 0 — 0  
Kvindekon. . . . . 2 Navn 0 — 0  
Ialt. . . . . 3 Personer.

har Butik, Kontor, Værksted

Bopæl eller Hjemsted

Indlandets Vedkommende  
ves vedkommende Kommune  
den nærmere Adresse i Kom-  
en. For Udlandets Vedkom-  
ende opgives vedkommende  
Land

Privat Bopæl







**TILLÆGSLISTE** for de af Stedets Beboere, der er midlertidigt nærværende.

[illegible]

### Tillægsskema I.

Herpaa opføres alle inden- og udenlandske Selskaber, Foreninger, Stiftelser og Institutioner, der har Lokale i Ejendommen.

Endvidere opføres her de **Personer** (herunder ogsaa i Udlandet hjemmehørende), der er Ejere eller Medejere af Ejendommen, eller som dér har Butik, Kontor, Værksted eller andet Forretningslokale, alt *foraaavdt* vedkommende Personer *ikke* bor i Ejendommen.

[illegible]

## Tillægsskema II.

Herpaa opføres alle indenbys boende Personer, som driver Forretning, Haandværk o. l. i Ejendommen.

[illegible]

At samtlige Personer og Selskaber m. v., som har lejet Lejlighed eller Lokaler, bor eller driver Forretning i forannævnte Ejendom, er optaget paa denne Liste, bevidnes.

Aarhus, den 7 November 1924.

Ejerenis Navn:

Flerena Bonel

Ejerens eller Viceværtens Underskrift.



Listen afhentes d.

## Anmærkninger

erunder anføres 1) den midlertidigt nærværendes faste Bopæl, 2) øjagtig Adresse samt Købstad eller Sogn og Amt; for Personer fra Udlandet angives vedkommende fremmede Lands Navn) samt Navnet paa den Familie i Hovedlistens Rubrik 2, hvortil han eller hun hører. Endvidere eventuelle andre Bemærkninger

12

# Mandtals-Skema Nr. 2043

for Befolkningen den 5. November 1924

I Henhold til § 1 i Lov Nr. 57 af 14. Marts 1924 om Folkeregistre, jfr. Indenrigsministeriets Cirkulærer af 23. August 1924 og 2. Oktober 1924,

for ovennævnte Ejendom i Aarhus Købstad.

## Regler

- 1) Dette Skema udfyldes eller besørges udfyldt af Ejeren eller Viceværtten eller udfyldes ved Cirkulation blandt Ejendommens Beboere den 5. November 1924.
- 2) Hver Familie opføres for sig paa Skemaet, og saaledes at der lades en Linie Mellemrum aabent mellem hver Familie. En Familie omfatter ogsaa Løgere, derimod ikke indlogerede Familier, foran og efter hvilke en Linie lades aaben. Selvstændige Husstande paa 1 Person betragtes som „Familie“.
- 3) a) **Personer, der har fast Bopæl i Kommunen**, skal opføres paa Skemaets Hovedliste paa det Sted (Hus, Skib o. s. v.), hvor Bopælen er.
- b) **Personer, der er midlertidigt fraværende** fra den faste Bopæl i Kommunen, opføres paa Hovedlisten, men der sættes i Rubrik 2 et **Frv.**, og i Rubrik 19 angives det Sted, hvor han midlertidigt opholder sig, eventuelt om han er paa Rejse.
- c) **Personer, der er midlertidigt nærværende**, d. v. s. Personer, der Natten mellem den 4. og 5. November har været fraværende fra deres faste Bopæl, men opholdt sig i Husstanden, opføres paa Tillægslisten paa Skemaets Bagside.
- Personer, der Natten mellem den 4. og 5. November **ikke** har haft Natteleje i noget beboet Hus. Folk paa Rejse o. s. v., opføres paa Skemaet for den Familie, det Hotel, Gæstgiversted el. L., hvor de først tager ind den 5. November.
- 4) Skemaets Rubrikker udfyldes som nærmere angivet i Rubrikkernes Overskrifter.
- I Rubrikken for Erhvervet (11) maa det iagttages, at **hver enkelts Livsstilling**, Forretning m. m. angives. Det maa tydeligt kunne ses baade hvilket **Fag**, man arbejder i, og hvilken **Stilling**, man indtager i Faget, f. Eks. Bankdirektor—Bankassistent (ikke Direktør eller Assistent alene), Handelsgartner—Herregaardsgartner, Skomagermester—Skomagersvend, Arbejdsmand ved Jordarbejde (ikke Arbejdsmand alene) o. s. fr. Iøvrigt henvises til Rubrikkens Overskrift, særligt med Hensyn til Erhvervsangivelsen for dem, der hovedsagelig lever af Formue, Understøttelse o. L., (Rente, Pension m. m.) endvidere for forhenværende Næringsdrivende o. L., der baade maa angive deres forhenværende Livsstilling med vedføjet **forhenværende**, og hvad de nu lever af, samt for **Medhjælpere**. Jævnfør endvidere Hovedlistens Rubrik 13, hvori skal opføres Navnet paa den Virksomhed, Personer uden selvstændig Bedrift arbejder for, med nøjagtig Angivelse af Virksomhedens Art.
- 5) Inden- og udenlandske **Selskaber, Foreninger, Stiftelser, Institutioner** samt de **Personer** (ogsaa i Udlandet hjemmehørende), der helt eller delvis er Ejere eller Medejere af Ejendommen, eller som der har Forretningslokale, forsaavidt vedkommende Personer **ikke** bor i Ejendommen, opføres paa **Tillægsskema I** paa **Skemaets Bagside**. Paa **Tillægsskema II** opføres alle indenbysboende Personer, der driver Forretning, Haandværk o. L. i Ejendommen.
- 6) Hver Liste underskrives af Ejeren eller Viceværtten. Skemaet skal være færdig udfyldt til Afhentning **senest den 8. November**.
- 7) Flere Skemaer vil kunne faas udleverede paa Skattekontoret, Mejlgade 4, 1. Sal, saafremt der paa det tilsendte Skema ikke er tilstrækkelig Plads til alle Ejendommens Beboere.

### Anmærkning.

For Anstalter til offentlig Brug (Hospitaller, Fattighuse, Fængsler, Kaserner o. s. v.) samt Hoteller o. L. udfyldes Skemaerne af Bestyrerne efter samme Regler som for private Ejendomme. Bestyrerens eller Opsynspersonalets særlige Husholdninger skal opføres særskilt, saaledes som det sker med Familier i private Huse (jfr. Rubrik 2).

### Optælling.

(Foretages ved Byraadets Foranstaltning).

Mandkon . . . . . 1 Frv. 0 - 0  
Kvindekon. . . . . 2 Navn 0 - 0  
Ialt. . . . . 3 Personer.



1) Forhus (Kølder, Stue osv.); for de andre Bygning- er, Sidehus osv., følges den summe Orden)	Samtlige Personers fulde Navn. Ved Børn, endnu uden Navn, sættes „Dreng“ eller „Pige“.	Kon- net	Fød- sels- dag	Fød- sels- aar	Exte- rak- tellig Stil- ling	Fødested Der angives: København, Frederiksberg, Købstadens eller Sognets og Amtets Navn For dem, der er født uden- for det egentlige Danmark, skrives f. Eks. Færøerne, tidl. Dansk Vestindien, Grønland, Island eller ved- kommende fremmede Lands Navn	Statsborger- forhold Der angives: Dansk, Tysk, Svensk Nordamerikanske Fristater (ikke: „Amerikanske“) osv.	Trossam- fund (Folketirken eller Navnet paa det Trossamfund, man tilhører, eller „udenfor Trossamfund“; tilhører man en Valgmene- hed, angives tillige dennes Navn)	Stilling i Husstanden Der angives: Hustader, Husmoder, Børn, Adoptivbørn, Plejebørn, Stægtning o. L.; Medhjælper, Logerende Hvis Familien er indføjet hos en anden Familie, angives dette særskilt ved Udfærdigelsen (indføjet Familie). For dem indføjet i Familien Vedkommende anføres desuden ogsaa særskilt Maade: Hustader, Husmoder osv.	Erhverv Det maa af den angivne Livs- stilling kunne ses, om den paagældende er Principal eller Medhjælper, f. Eks. Murer- mester, Murersvend, Murerlærling osv. For Enker og gifte Kvinder med særligt Erhverv opføres dette	Nærmere Oplysninger om Erhvervsvirksomheden: For selvstændige Erhvervsdrivende (Mestre og Principaler) anføres Forretningens Art og Forretnings- stedet. For Indehavere af eller Deltagere i et Firma tillige Firmaets Navn. For lønede Medhjælpere Arbejdsstedet (Arbejdsgiverens Navn og Adresse) (For de Børn, der den 1. Januar 1925 være under 15 Aar, anføres „egne Midler“, for saa vidt de har saadanne til eget Underhold)	Tel- fon- Nr.	Husleje af Beboelses- lejligheden samt Antal Værelser. Lofts- og Pigeværelse medregnes ikke. Denne Rubrik udfyldes af Ejeren eller Viceværtens personlig.	Fast Bopæl den 1. November 1923. (her angives: København, Frederiksberg, Købstadens eller Sognets og Amtets Navn, samt, hvis saadant findes, tillige Gadenavn og Nr. For Personer fra Udlandet angives vedkommende fremmede Lands Navn)	Tilflyttet Kommunen Der angives alene sidste Tilflytning indenfor de sidste 5 Aar.	Hvor undervises de paa denne Liste opførte Børn mel- lem 6 og 14 Aar? Gaar de i en offentlig Skole, maa dennes Navn anføres. Gaar de i Privat- skole, anføres Bestyrerens Navn. Hvis Børn over 7 Aar ikke søger Skole, maa Grunden hertil anføres.	Debutum (15) Bland d. 1. 2. 3. 4. totalt betyr, eller den ikke kan være rigt paa fræmmet Sted ved Sognets Hjælp (15) Aand- svag d. 1. 2. 3. 4. Fødslen eller den højeste Barnets Barnets (15) Sindssyg (15)	Værnepligtsforhold Er vedkommende bærer eller har er- holdt Afkøbspap, bemærkes dette her, men Rullebetegnelsen skal alligevel angives. Rullebetegnelse Ud- skriv- nings- kreds Lægt Bog- stav Nummer	Anmærkninger Herunder anføres for de midlertidigt fraværende (de med Frv. mær- kede) deres midlertidige Op- holdssted (nøjagtig Adresse, samt Købstad eller Sogn og Amt) Endvidere even- tuelt andre Bemærkninger		
1	2	3	4	5	6	7	8	9	10	11	12	13	14 a	14 b	15	16 a	16 b	17	18	19	20
Thine	Larsen Karlene Gerda	M K K	6/3 2/4 24/1	1864 1868 1912	g g g	Børn Børn København	Folketirken do do	Hans fader Hans moder Plejemoder	Arbejdsmand			Hansen	3	400	København 153, Karlene						
						1/2 Frv 0-0												Paradisevej			



# TILLÆGSLISTE for de af Stedets Beboere, der er midlertidigt nærværende.

1) Forhus (Kølder, Stue osv., for de andre Bygninger, Sidehus osv., følges den samme Orden)	Personernes Navn Ved Børn, endnu uden Navn, sættes „Dreng“ eller „Pige“. (Iøvrigt som Hovedlistens Rubrik 2)	Kønnet Mand (M) Kvinde (K)	Fødselsdag	Fødselsaar	Egteskablig Stilling Ugift (U) Gift (G) Enke (E) Separeret (S) Præskilt (P)	Fødested Der angives: København, Frederiksberg, Købstadens eller Sognets og Amtets Navn. For dem, der er født udenfor det egentlige Danmark, skrives f. Eks. Færøerne, tidl. Dansk Vestindien, Grønland, Island eller vedkommende fremmede Lands Navn	Statsborgerforhold Der angives: Dansk, Tysk, Svensk, Nordamerikanske Fristater (ikke: „Amerikansk“) o. s. v.	Trosamfund (Folkekirken eller Navnet paa det Trosamfund, man tilhører, eller „udenfor Trosamfund“; tilhører man en Valgmæssighed, angives tillige dennes Navn)	Stilling i Husstanden paa den faste Bopæl Der angives: Husfader, Husmoder, Barn, Slægtning o. l., Medhjælper, Løgere	Erhverv Det maa af den angivne Livsstilling kunne ses, om den paagældende er Principal eller Medhjælper, f. Eks. Murermester, Murersvend, Murerlærling o. s. v.	Anmærkninger Herunder anføres 1) den midlertidigt nærværendes faste Bopæl (nøjagtig Adresse samt Købstad eller Sogn og Amt; for Personer fra Udlandet angives vedkommende fremmede Lands Navn) samt 2) Navnet paa den Familie i Hovedlistens Rubrik 2, hvortil han eller hun hører. Endvidere eventuelle andre Bemærkninger
1	2	3	4	5	6	7	8	9	10	11	12
											1)
											2)
											1)
											2)
											1)
											2)
											1)
											2)
											1)
											2)
											1)
											2)
											1)
											2)
											1)
											2)

## Tillægsskema I.

Herpaa opføres alle inden- og udenlandske Selskaber, Foreninger, Stiftelser og Institutioner, der har Lokale i Ejendommen. Endvidere opføres her de Personer (herunder ogsaa i Udlandet hjemmehørende), der er Ejere eller Medejere af Ejendommen, eller som dér har Butik, Kontor, Værksted eller andet Forretningslokale, alt forsaavidt vedkommende Personer ikke bor i Ejendommen.

Forhus, Sidehus o. s. v. Etage	Navn For Personer angives tillige Stand og Stilling. For Selskaber o. l. angives tillige Arten (Aktieselskab eller andet Selskab med begrænset Ansvar, Kommanditselskab, Andelselskab, Forbrugsforening, Forsikringsforening, Kreditforening, Hypotekforening, Sparekasse o. l.)	Selskabets eller Foreningens Formaal	Erhvervsvirksomheden Handels-, Fabriks-, Haandværks-, Bank-, Forsikringsvirksomhed osv. Læge, Sagfører, Entreprenør, Beværter eller Virksomhed med Befordring af Personer og Gods. Ejer eller Medejere af Ejendomme	Repræsentant Der angives Navnet paa de i Udlandet hjemmehørende Selskaber og Personer, der repræsenteres. (Navn og Bopæl)	Bopæl eller Hjemsted For Indlandets Vedkommende opgives vedkommende Kommune og den nærmere Adresse i Kommunen. For Udlandets Vedkommende opgives vedkommende Land

## Tillægsskema II.

Herpaa opføres alle indenbys boende Personer, som driver Forretning, Haandværk o. l. i Ejendommen.

Firma Navn	Indehaverens Navn	Forretnings Branche	Telefon Nr.	Privat Bopæl

At samtlige Personer og Selskaber m. v., som har lejet Lejlighed eller Lokaler, bor eller driver Forretning i forannævnte Ejendom, er optaget paa denne Liste, bevidnes.

Aarhus, den 4 / 11 1924.

Ejerens Navn: P. E. Persson

Ejerens Bopæl: Tharup 153.

Ejerens eller Viceværtens Underskrift.



berunder anføres 1) den mid-  
lægt nærværendes **faste Bopæl**  
og dagligt Adresse; samt Kobstad  
for Sogn og Amt; for Personer  
af Udlændet angives vedkom-  
mende fremmede Lands Navn) samt  
Navnet paa den Familie i Ho-  
dlistens Rubrik 2, hvortil han  
er hør. Endvidere event-  
uelle andre Bemærkninger.

12

## for Befolkningen den 5. November 1924

i Henhold til § 1 i Lov Nr. 57 af 14. Marts 1924 om Folkeregistre, jfr. Indenrigsministeriets Cirkulærer af 23. August 1924 og 2. Oktober 1924,

for ovennævnte Ejendom i Aarhus Købstad.

## Regler

- 1) Dette Skema udfyldes eller besørges udfyldt af Ejeren eller Vicevæerten eller udfyldes ved Cirkulation blandt Ejendommens Beboere **den 5. November 1924.**
- 2) Hver Familie opføres for sig paa Skemaet, og saaledes at der lades en Linies Mellemrum aaben mellem hver Familie. En Familie omfatter ogsaa Løgerende, derimod ikke indløgerede Familier, foran og efter hvilke en Linie lades aaben. Selvstændige Husstande paa 1 Person betragtes som „Familie“.
- 3) a) **Personer, der har fast Bopæl i Kommunen,** skal opføres paa Skemaets Hovedliste paa det Sted (Hus, Skib o. s. v.), hvor Bopælen er.
- b) **Personer, der er midlertidigt fraværende** fra den faste Bopæl i Kommunen, opføres paa Hovedlisten, men der sættes i Rubrik 2 et **Frv.**, og i Rubrik 19 angives det Sted, hvor han midlertidigt opholder sig, eventuelt om han er paa Rejse.
- c) **Personer, der er midlertidigt nærværende,** d. v. s. Personer, der Natten mellem den 4. og 5. November har været fraværende fra deres faste Bopæl, men opholdt sig i Husstanden, opføres paa Tillægslisten paa Skemaets Bagside.
- Personer, der Natten mellem den 4. og 5. November **ikke** har haft Natteleje i noget beboet Hus, Folk paa Rejse o. s. v., opføres paa Skemaet for den Familie, det Hotel, Gæstgiversted el. L., hvor de først tager ind den 5. November.
- 4) Skemaets Rubrikker udfyldes som nærmere angivet i Rubrikkernes Overskrifter.
- I Rubrikken for Erhvervet (11) maa det lagttages, at **hver enkelts Livsstilling,** Forretning m. m. angives. Det maa tydeligt kunne ses baade hvilket **Fag,** man arbejder i, og hvilken **Stilling,** man indtager i Faget, f. Eks. Bankdirektør—Bankassistent (ikke Direktør eller Assistent alene), Handelsgartner—Herregaardsgartner, Skomagermester—Skomagersvend, Arbejdsmand ved Jordarbejde (ikke Arbejdsmand alene) o. s. fr. Iøvrigt henvises til Rubrikkens Overskrift, særligt med Hensyn til Erhvervsangivelsen for dem, der hovedsagelig lever af Formue, Understøttelse o. L. (Rente, Pension m. m.) endvidere for forhenværende Næringsdrivende o. L., der baade maa angive deres forhenværende Livsstilling med vedføjet **forhenværende,** og hvad de nu lever af, samt for **Medhjælpere.** Jævnfør endvidere Hovedlistens Rubrik 13, hvori skal opføres Navnet paa den Virksomhed, Personer uden selvstændig Bedrift arbejder for, med nøjagtig Angivelse af Virksomhedens Art.
- 5) Inden- og udenlandske **Selskaber, Foreninger, Stiftelser, Institutioner** samt de **Personer** (ogsaa i Udlandet hjemmehørende), der helt eller delvis er Ejere eller Medejere af Ejendommen, eller som dér har Forretningslokale, forsaavidt vedkommende Personer **ikke** bor i Ejendommen, opføres paa **Tillægsskema I** paa **Skemaets Bagside.** Paa **Tillægsskema II** opføres alle indenbysboende Personer, der driver Forretning, Haandværk o. L. i Ejendommen.
- 6) **Hver Liste underskrives af Ejeren eller Vicevæerten.** Skemaet skal være færdig udfyldt til Afbentning **senest den 8. November.**
- 7) **Flere Skemaer** vil kunne faas udleverede paa Skattekontoret, Mejlgade 4, 1. Sal, saafremt der paa det tilsendte Skema ikke er tilstrækkelig Plads til alle Ejendommens Beboere.

**Anmærkning.** For Anstalter til offentlig Brug (Hospitaller, Fattighuse, Fængsler, Kaserner o. s. v.) samt Hoteller o. l. udfyldes Skemaerne af Bestyrerne efter samme Regler som for private Ejendomme. Bestyrerens eller Opsynspersonalets særlige Husholdninger skal opføres særskilt, saaledes som det sker med Familier i private Huse (jfr. Rubrik 2).

Optælling.

(Foretages ved Byraadets Foranstaltning).

Mandkon . . . . .

Kvindekön.

alt. . . 3 Personer.







## List

M  
K,

Herpaa opføres alle inden- og udenlandske Selskaber, Foreninger, Stiftelser og Institutioner, der har Lokale i Ejendommen.

Endvidere opføres her de **Personer** (herunder også i *Udlandet* hjemmehørende), der er Ejere eller Medejere af Ejendommen, eller som dér har Butik, Kontor, Værksted eller andet Forretningslokale, alt *forsaa*vidt vedkommende Personer *ikke* bor i Ejendommen.

Herpaa opføres alle indenbys boende Personer, som driver Forretning, Haandværk o. l. i Ejendommen.

At samtlige Personer og Selskaber m. v., som har lejet Lejlighed eller Lokaler, bor eller driver Forretning i forannævnte Ejendom, er optaget paa denne Liste, bevidnes.

Ejerens Navn:

Fierens, Rogiel:

Ejerens eller Viceværtens Underskrift.



## Anmærkninger

Grundet anføres 1) den midlertidigt nærværende faste Bopæl  
nøjagtig Adresse samt Købstad  
eller Sogn og Amt; for Personer  
i Udlandet angives vedkom-  
mende fremmede Lands Navn samt  
Navnet paa den Familie i Ho-  
vedlistens Rubrik 2, hvortil han  
er hør. Endvidere eventu-  
elle andre Bemærkninger

12

# Mandtals-Skema Nr. 2045

for Befolkningen den 5. November 1924

i Henhold til § 1 i Lov Nr. 57 af 14. Marts 1924 om Folkeregistre, jfr. Indenrigsministeriets Cirkulærer  
af 23. August 1924 og 2. Oktober 1924,

for ovennævnte Ejendom i Aarhus Købstad.

## Regler

- 1) Dette Skema udfyldes eller besørgeres udfyldt af Ejeren eller Vicevæerten eller udfyldes ved Cirkulation blandt Ejendommens Beboere den 5. November 1924.
- 2) Hver Familie opføres for sig paa Skemaet, og saaledes at der lades en Linie Mellemrum aabent mellem hver Familie. En Familie omfatter ogsaa Lo-gerende, derimod ikke indlogerede Familier, foran og efter hvilke en Linie lades aaben. Selvstændige Husstande paa 1 Person betragtes som „Familie“.
- 3) a) **Personer, der har fast Bopæl i Kommunen**, skal opføres paa Skemaets Hovedliste paa det Sted (Hus, Skib o. s. v.), hvor Bopælen er.  
b) **Personer, der er midlertidigt fraværende** fra den faste Bopæl i Kommunen, opføres paa Hovedlisten, men der sættes i Rubrik 2 et **Frv.**, og i Rubrik 19 angives det Sted, hvor han midlertidigt opholder sig, eventuelt om han er paa Rejse.  
c) **Personer, der er midlertidigt nærværende**, d. v. s. Personer, der Natten mellem den 4. og 5. November har været fraværende fra deres faste Bopæl, men opholdt sig i Husstanden, opføres paa Tillægslisten paa Skemaets Bagside.  
Personer, der Natten mellem den 4. og 5. November **ikke** har haft Natteleje i noget beboet Hus, Folk paa Rejse o. s. v., opføres paa Skemaet for den Familie, det Hotel, Gæstgiversted el. l., hvor de først tager ind den 5. November.
- 4) Skemaets Rubrikker udfyldes som nærmere angivet i Rubrikernes Overskrifter.  
I Rubrikken for Erhvervet (11) maa det iagttages, at **hver enkelts Livsstilling**, Forretning m. m. angives. Det maa tydeligt kunne ses baade hvilket **Fag**, man arbejder i, og hvilken **Stilling**, man indtager i Faget, f. Eks. Bankdirektor—Bankassistent (ikke Direktør eller Assistent alene), Handelsgartner—Herregaardsgartner, Skomagemester—Skomagersvend, Arbejdsmand ved Jordarbejde (ikke Arbejdsmand alene) o. s. fr. Iøvrigt henvises til Rubrikens Overskrift, særligt med Hensyn til Erhvervsangivelsen for dem, der hovedsagelig lever af Formue, Understøttelse o. l., (Rente, Pension m. m.) endvidere for forhenværende Næringsdrivende o. l., der baade maa angive deres forhenværende Livsstilling med vedføjet **forhenværende**, og hvad de nu lever af, samt for **Medhjælpere**. Jævnfør endvidere Hovedlistens Rubrik 13, hvori skal opføres Navnet paa den Virksomhed, Personer uden selvstændig Bedrift arbejder for, med nøjagtig Angivelse af Virksomhedens Art.
- 5) Inden- og udenlandske **Selskaber, Foreninger, Stiftelser, Institutioner** samt de **Personer** (ogsaa i Udlandet hjemmehørende), der helt eller delvis er Ejere eller Medejere af Ejendommen, eller som der har Forretningslokale, forsaavidt vedkommende Personer **ikke** bor i Ejendommen, opføres paa **Tillægsskema I** paa **Skemaets Bagside**. Paa **Tillægsskema II** opføres alle indenbysboende Personer, der driver Forretning, Haandværk o. l. i Ejendommen.
- 6) Hver Liste underskrives af Ejeren eller Vicevæerten. Skemaet skal være færdig udfyldt til Afhentning **senest den 8. November**.
- 7) **Fleere Skemaer** vil kunne faas udleverede paa **Skattekontoret, Mejlgade 4, 1. Sal**, saafremt der paa det tilsendte Skema ikke er tilstrækkelig Plads til alle Ejendommens Beboere.

### Anmærkning.

For Anstalter til offentlig Brug (Hospitaller, Fattighuse, Fængsler, Kaserner o. s. v.) samt Hoteller o. l. udfyldes Skemaerne af Bestyrerne efter samme Regler som for private Ejendomme. Bestyrerens eller Opsynspersonalets særlige Husholdninger skal opføres særskilt, saaledes som det sker med Familier i private Huse (jfr. Rubrik 2).

### Optælling.

(Foretages ved Byraadets Foranstaltning).

Mandkon. . . . . 2 Frv. 0 — 0  
Kvindekon. . . . . 2 Non 0 — 0  
Ialt. . . . . 4 Personer.

155







# TILLÆGSLISTE for de af Stedets Beboere, der er midlertidigt nærværende.

Personernes Navn	Konnet	Fødselsdag	Fødselsaar	Egteskabstilstand	Fødested	Statsborgerforhold	Trosamfund	Stilling i Husstanden paa den faste Bopæl	Erhverv	Anmærkninger
Ved Børn, endnu uden Navn, sættes „Dreng“ eller „Pige“.					Der angives: København, Frederiksberg, Købstadens eller Sognets og Amtets Navn.	Der angives: Dansk, Tysk, Svensk, Nordamerikanske, Fristater (ikke: Amerikansk*) o. s. v.	Der angives: Husfader, Husmoder, Barn, Slægtning o. l., Medhjælper, Logerende	Det maa af den angivne Livsstilling kunne ses, om den paagældende er Principal eller Medhjælper, f. Eks. Murermester, Murersvend, Murerlærling o. s. v.		

## Tillægsskema I.

Herpaa opføres alle inden- og udenlandske Selskaber, Foreninger, Stiftelser og Institutioner, der har Lokale i Ejendommen. Endvidere opføres her de Personer (herunder ogsaa i Udlandet hjemmehørende), der er Ejere eller Medejere af Ejendommen, eller som dér har Butik, Kontor, Værksted eller andet Forretningslokale, alt forsaavidt vedkommende Personer ikke bor i Ejendommen.

Navn	Selskabets eller Foreningens Formaal	Erhvervsvirksomheden	Repræsentant	Bopæl eller Hjemsted
For Personer angives tillige Stand og Stilling. For Selskaber o. l. angives tillige Arten (Aktieselskab eller andet Selskab med begrænset Ansvar, Kommanditselskab, Andelsselskab, Forbrugsforening, Forsikringsforening, Kreditforening, Hypothekforening, Sparekasse o. l.)		Handels-, Fabriks-, Haandværks-, Bank-, Forsikringsvirksomhed osv. Læge, Sagfører, Entreprenør, Beværter eller Virksomhed med Befordring af Personer og Gods. Ejer eller Medejere af Ejendomme	Der angives Navnet paa de i Udlandet hjemmehørende Selskaber og Personer, der repræsenteres. (Navn og Bopæl)	For Indlandets Vedkommende opgives vedkommende Kommune og den nærmere Adresse i Kommunen. For Udlandets Vedkommende opgives vedkommende Land

## Tillægsskema II.

Herpaa opføres alle indenbys boende Personer, som driver Forretning, Haandværk o. l. i Ejendommen.

Firma Navn	Indehaverens Navn	Forretnings- Branche	Telefon Nr.	Privat Bopæl
J. A. Fairbanks Høstvarerhandel	Jens Fairbanks	Høstvarer		i Ejendommen

At samtlige Personer og Selskaber m. v., som har lejet Lejlighed eller Lokaler, bor eller driver Forretning i forannævnte Ejendom, er optaget paa denne Liste, bevidnes.

Aarhus, den 14/11 1924.

Ejerens Navn:

Christian Møller

Ejerens Bopæl:

Skovvej 2 H

Ejerens eller Viceværtens Underskrift.



Anmærkninger

Herunder anføres 1) den midlertidigt nærværendes faste Bopæl (nøjagtig Adresse samt Købstad eller Sogn og Amt; for Personer fra Udlandet angives vedkommende fremmede Lands Navn) samt 2) Navnet paa den Familie i Hovedlistens Rubrik 2, hvortil han eller hun hører. Endvidere eventuelle andre Bemærkninger.

12

- 1)
- 2)
- 1)
- 2)
- 1)
- 2)
- 1)
- 2)
- 1)
- 2)
- 1)
- 2)
- 1)
- 2)
- 1)
- 2)
- 1)
- 2)

har Butik, Kontor, Værksted

Bopæl eller Hjemsted

For Indlandets Vedkommende gives vedkommende Kommune den nærmere Adresse i Kommunen. For Udlandets Vedkommende opgives vedkommende Land.

Privat Bopæl

*Ejendomme*

# Mandtals-Skema Nr. 2046

for Befolkningen den 5. November 1924

i Henhold til § 1 i Lov Nr. 57 af 14. Marts 1924 om Folkeregistre, jfr. Indenrigsministeriets Cirkulærer af 23. August 1924 og 2. Oktober 1924,

for ovennævnte Ejendom i Aarhus Købstad.

## Regler

- 1) Dette Skema udfyldes eller besørges udfyldt af Ejeren eller Viceværtten eller udfyldes ved Cirkulation blandt Ejendommens Beboere den 5. November 1924.
- 2) Hver Familie opføres for sig paa Skemaet, og saaledes at der lades en Linie Mellemrum aabent mellem hver Familie. En Familie omfatter ogsaa Logerende, derimod ikke indlogerede Familier, foran og efter hvilke en Linie lades aaben. Selvstændige Husstande paa 1 Person betragtes som „Familie“.
- 3) a) **Personer, der har fast Bopæl i Kommunen**, skal opføres paa Skemaets Hovedliste paa det Sted (Hus, Skib o. s. v.), hvor Bopælen er.  
b) **Personer, der er midlertidigt fraværende** fra den faste Bopæl i Kommunen, opføres paa Hovedlisten, men der sættes i Rubrik 2 et **Frv.**, og i Rubrik 19 angives det Sted, hvor han midlertidigt opholder sig, eventuelt om han er paa Rejse.  
c) **Personer, der er midlertidigt nærværende**, d. v. s. Personer, der Natten mellem den 4. og 5. November har været fraværende fra deres faste Bopæl, men opholdt sig i Husstanden, opføres paa Tillægslisten paa Skemaets Bagside.  
Personer, der Natten mellem den 4. og 5. November **ikke** har haft Natteleje i noget beboet Hus, Folk paa Rejse o. s. v., opføres paa Skemaet for den Familie, det Hotel, Gæstgiversted el. L., hvor de først tager ind den 5. November.
- 4) Skemaets Rubrikker udfyldes som nærmere angivet i Rubrikernes Overskrifter.  
I Rubrikken for Erhvervet (11) maa det iagttages, at **hver enkelts Livsstilling**, Forretning m. m. angives. Det maa tydeligt kunne ses baade hvilket **Fag**, man arbejder i, og hvilken **Stilling**, man indtager i Faget, f. Eks. Bankdirektor—Bankassistent (ikke Direktør eller Assistent alene), Handelsgartner—Herregaardsgartner, Skomagemester—Skomagersvend, Arbejdsmand ved Jordarbejde (ikke Arbejdsmand alene) o. s. fr. Iøvrigt henvises til Rubrikens Overskrift, særligt med Hensyn til Erhvervsangivelsen for dem, der hovedsagelig lever af Formue, Understøttelse o. L. (Rente, Pension m. m.) endvidere for forhenværende Næringsdrivende o. L., der baade maa angive deres forhenværende Livsstilling med vedføjet **forhenværende**, og hvad de nu lever af, samt for **Medhjælpere**. Jævnfør endvidere Hovedlistens Rubrik 13, hvori skal opføres Navnet paa den Virksomhed, Personer uden selvstændig Bedrift arbejder for, med nøjagtig Angivelse af Virksomhedens Art.
- 5) Inden- og udenlandske **Selskaber, Foreninger, Stiftelser, Institutioner** samt de **Personer** (ogsaa i Udlandet hjemmehørende), der helt eller delvis er Ejere eller Medejere af Ejendommen, eller som der har Forretningslokale, forsaavidt vedkommende Personer **ikke** bor i Ejendommen, opføres paa **Tillægsskema I** paa Skemaets Bagside. Paa **Tillægsskema II** opføres alle indenbysboende Personer, der driver Forretning, Haandværk o. L. i Ejendommen.
- 6) Hver Liste underskrives af Ejeren eller Viceværtten. Skemaet skal være færdig udfyldt til Afhentning **senest den 8. November**.
- 7) Flere Skemaer vil kunne faas udleverede paa Skattekontoret, Mejlgade 4, 1. Sal, saafremt der paa det tilsendte Skema ikke er tilstrækkelig Plads til alle Ejendommens Beboere.

**Anmærkning.** For Anstalter til offentlig Brug (Hospitaler, Fattighuse, Fængsler, Kaserner o. s. v.) samt Hoteller o. L. udfyldes Skemaerne af Bestyrerne efter samme Regler som for private Ejendomme. Bestyrerens eller Opsynspersonalets særlige Husholdninger skal opføres særskilt, saaledes som det sker med Familier i private Huse (jfr. Rubrik 2).

## Optælling.

(Foretages ved Byraadets Foranstaltning).

Mandkon . . . . . 3 *Frv. 0 - 0*  
Kvindekon. . . . . 2 *Nov 0 - 0*  
Ialt. . . . . 5 Personer.







# TILLÆGSLISTE for de af Stedets Beboere, der er midlertidigt nærværende.

1)	Personernes Navn	Køn	Fødselsdag	Fødselsaar	Egteskablig Stilling	Fødested	Statsborgerforhold	Trosamfund	Stilling i Husstanden paa den faste Bopæl	Erhverv	Anmærkninger
2)	Ved Børn, endnu uden Navn, sættes „Dreng“ eller „Pige“.	Mand (M) Kvinde (K)			Ugift (U) Gift (G) Enke (E) Separeret (S), Fraskilt (F)	Der angives: København, Frederiksberg, Købstadens eller Sognets og Amtets Navn.	Der angives: Dansk, Tysk, Svensk, Nordamerikanske, Fristater (ikke: „Amerikanske“) o. s. v.	(Folkekirken eller Navnet paa det Trosamfund, man tilhører, eller „udenfor Trosamfund“; tilhører man en Valgmenighed, angives tillige dennes Navn)	Der angives: Husfader, Husmoder, Barn, Slægtning o. l., Medhjælper, Løgerende	Det maa af den angivne Livsstilling kunne ses, om den paagældende er Principal eller Medhjælper, f. Eks. Murermester, Murersvend, Murerlærling o. s. v.	Herunder anføres 1) den midlertidigt nærværendes faste Bopæl (nøjagtig Adresse samt Kobotat eller Sogn og Amt; for Personer fra Udlandet angives vedkommende fremmede Lands Navn) samt 2) Navnet paa den Familie i Hovedlistens Rubrik 2, hvortil han eller hun hører. Endvidere eventuelle andre Bemærkninger
3)	(Iøvrigt som Hovedlistens Rubrik 2)					For dem, der er født udenfor det egentlige Danmark, skrives f. Eks. Færøerne, tidl. Dansk Vestindien, Grønland, Island eller vedkommende fremmede Lands Navn					
1	2	3	4	5	6	7	8	9	10	11	12
											1)
											2)
											1)
											2)
											1)
											2)
											1)
											2)
											1)
											2)
											1)
											2)
											1)
											2)
											1)
											2)

## Tillægsskema I. Herpaa opføres alle inden- og udenlandske Selskaber, Foreninger, Stiftelser og Institutioner, der har Lokale i Ejendommen. Endvidere opføres her de Personer (herunder ogsaa i Udlandet hjemmehørende), der er Ejere eller Medejere af Ejendommen, eller som dér har Butik, Kontor, Værksted eller andet Forretningslokale, alt forsaavidt vedkommende Personer ikke bor i Ejendommen.

Forhus, Sidehus o. s. v. Etage	Navn	Selskabets eller Foreningens Formaal	Erhvervsvirksomheden	Repræsentant	Bopæl eller Hjemsted
	For Personer angives tillige Stand og Stilling. For Selskaber o. l. angives tillige Arten (Aktieselskab eller andet Selskab med begrænset Ansvar, Kommanditselskab, Andelselskab, Forbrugsforening, Forsikringsforening, Kreditforening, Hypothekforening, Sparekasse o. l.)		Handels-, Fabriks-, Haandværks-, Bank-, Forsikringsvirksomhed osv. Læge, Sagfører, Entreprenør, Beværter eller Virksomhed med Befordring af Personer og Gods. Ejer eller Medejere af Ejendomme	Der angives Navnet paa de i Udlandet hjemmehørende Selskaber og Personer, der repræsenteres. (Navn og Bopæl)	For Indlandets Vedkommende opgives vedkommende Kommune og den nærmere Adresse i Kommunen. For Udlandets Vedkommende opgives vedkommende Land

## Tillægsskema II. Herpaa opføres alle indenbys boende Personer, som driver Forretning, Haandværk o. l. i Ejendommen.

Firma Navn	Indehaverens Navn	Forretnings Branche	Telefon Nr.	Privat Bopæl

At samtlige Personer og Selskaber m. v., som har lejet Lejlighed eller Lokaler, bor eller driver Forretning i forannævnte Ejendom, er optaget paa denne Liste, bevidnes.

Aarhus, den 15/11 1924.

Ejers Navn:

Ol. Mortensen

Ejers Bopæl:

Skovvej 2 J.

Ol. Mortensen

Ejers eller Viceværtens Underskrift.



Listen afhentes d.

Anmærkninger

Herunder anføres 1) den midlertidigt nærværendes faste Bopæl (nøjagtig Adresse samt Købstad eller Sogn og Amt; for Personer fra Udlandet angives vedkommende fremmede Lands Navn) samt 2) Navnet paa den Familie i Hovedlistens Rubrik 2, hvortil han eller hun hører. Endvidere eventuelle andre Bemærkninger

12

# Mandtals-Skema Nr. 2047

for Befolkningen den 5. November 1924

i Henhold til § 1 i Lov Nr. 57 af 14. Marts 1924 om Folkeregistre, jfr. Indenrigsministeriets Cirkulærer af 23. August 1924 og 2. Oktober 1924,

for ovennævnte Ejendom i Aarhus Købstad.

## Regler

- 1) Dette Skema udfyldes eller besørgeres udfyldt af Ejeren eller Vicevæerten eller udfyldes ved Cirkulation blandt Ejendommens Beboere den 5. November 1924.
- 2) Hver Familie opføres for sig paa Skemaet, og saaledes at der lades en Linie Mellemrum aabent mellem hver Familie. En Familie omfatter ogsaa Løgere, derimod ikke indlogerede Familier, foran og efter hvilke en Linie lades aaben. Selvstændige Husstande paa 1 Person betragtes som „Familie“.
- 3) a) **Personer, der har fast Bopæl i Kommunen**, skal opføres paa Skemaets Hovedliste paa det Sted (Hus, Skib o. s. v.), hvor Bopælen er.  
b) **Personer, der er midlertidigt fraværende** fra den faste Bopæl i Kommunen, opføres paa Hovedlisten, men der sættes i Rubrik 2 et **Frv.**, og i Rubrik 19 angives det Sted, hvor han midlertidigt opholder sig, eventuelt om han er paa Rejse.  
c) **Personer, der er midlertidigt nærværende**, d. v. s. Personer, der Natten mellem den 4. og 5. November har været fraværende fra deres faste Bopæl, men opholdt sig i Husstanden, opføres paa Tillægslisten paa Skemaets Bagside.  
Personer, der Natten mellem den 4. og 5. November **ikke** har haft Natteleje i noget beboet Hus. Folk paa Rejse o. s. v., opføres paa Skemaet for den Familie, det Hotel, Gæstgiversted el. l., hvor de først tager ind den 5. November.
- 4) Skemaets Rubrikker udfyldes som nærmere angivet i Rubrikernes Overskrifter.  
I Rubrikken for Erhvervet (11) maa det iagttages, at **hver enkelts Livsstilling**, Forretning m. m. angives. Det maa tydeligt kunne ses baade hvilket **Fag**, man arbejder i, og hvilken **Stilling**, man indtager i Faget, f. Eks. Bankdirektør—Bankassistent (ikke Direktør eller Assistent alene), Handelsgartner—Herregaardsgartner, Skomagemester—Skomagersvend, Arbejdsmand ved Jordarbejde (ikke Arbejdsmand alene) o. s. fr. Iøvrigt henvises til Rubrikens Overskrift, særligt med Hensyn til Erhvervsangivelsen for dem, der hovedsagelig lever af Formue, Understøttelse o. l., (Rente, Pension m. m.) endvidere for forhenværende Næringsdrivende o. l., der baade maa angive deres forhenværende Livsstilling med vedføjet **forhenværende**, og hvad de nu lever af, samt for **Medhjælpere**. Jævnfør endvidere Hovedlistens Rubrik 13, hvori skal opføres Navnet paa den Virksomhed, Personer uden selvstændig Bedrift arbejder for, med nøjagtig Angivelse af Virksomhedens Art.
- 5) Inden- og udenlandske **Selskaber, Foreninger, Stiftelser, Institutioner** samt de **Personer** (ogsaa i Udlandet hjemmehørende), der helt eller delvis er Ejere eller Medejere af Ejendommen, eller som der har Forretningslokale, forsaavidt vedkommende Personer **ikke** bor i Ejendommen, opføres paa Tillægsskema I paa Skemaets Bagside. Paa Tillægsskema II opføres alle indenbysboende Personer, der driver Forretning, Haandværk o. l. i Ejendommen.
- 6) Hver Liste underskrives af Ejeren eller Vicevæerten. Skemaet skal være færdig udfyldt til Afhentning **senest den 8. November**.
- 7) Flere Skemaer vil kunne faas udleverede paa Skattekontoret, Mejlgade 4, 1. Sal, saafremt der paa det tilsendte Skema ikke er tilstrækkelig Plads til alle Ejendommens Beboere.

**Anmærkning.** For Anstalter til offentlig Brug (Hospitaler, Fattighuse, Fængsler, Kaserner o. s. v.) samt Hoteller o. l. udfyldes Skemaerne af Bestyrerne efter samme Regler som for private Ejendomme. Bestyrerens eller Opsynspersonalets særlige Husholdninger skal opføres særskilt, saaledes som det sker med Familier i private Huse (jfr. Rubrik 2).

## Optælling.

(Foretages ved Byrådets Foranstaltning).

Mandkon . . . . . 5 Frv. 0 - 0  
Kvindekon. . . . . 6 Nov 0 - 0  
Ialt. . . . . 11 Personer.

har Butik, Kontor, Værksted

Bopæl eller Hjemsted

Indlandets Vedkommende  
ives vedkommende Kommune  
den nærmere Adresse i Kom-  
nen. For Udlandets Vedkom-  
nde opgives vedkommende  
Land

Privat Bopæl







# TILLÆGSLISTE for de af Stedets Beboere, der er midlertidigt nærværende.

1) Forhus (Kælder, Stue osv. for de andre Bygninger, Sidehus osv., følges den samme Orden)	Personernes Navn Ved Børn, endnu uden Navn, sættes „Dreng“ eller „Pige“. (lovrigt som Hovedlistens Rubrik 2)	Kønnet Mand-kun (M) Kvin-dekun (K)	Fødselsdag	Fødselsaar	Egteskabelig Stilling Ugift (U) Gift (G) Enke-mand eller Enke (E) Separeret (S) Præskilt (P)	Fødested Der angives: København, Frederiksberg, Købstadens eller Sognets og Amtets Navn. For dem, der er født udenfor det egentlige Danmark, skrives f. Eks. Færøerne, tidl. Dansk Vestindien, Grønland, Island eller vedkommende fremmede Lands Navn	Statsborgerforhold Der angives: Dansk, Tyisk, Svensk, Nord-amerikanske Fristater (ikke: „Amerikansk“) o. s. v.	Tros-samfund (Folkekirken eller Navnet paa det Tros-samfund, man tilhører, eller „udenfor Tros-samfund“; tilhører man en Valgmenighed, angives tillige dennes Navn)	Stilling i Husstanden paa den faste Bopæl Der angives: Husfader, Husmoder, Barn, Slægtning o. l., Medhjælper, Løgende Hvis Familien er indlogeret hos en anden Familie paa den faste Bopæl, angives dette særskilt ved Betegnelsen „indlogeret Familie“. For den indlogerede Families Vedkommende anføres desuden paa sædvanlig Maade: Husfader, Husmoder o. s. v.	Erhverv Det maa af den angivne Livsstilling kunne ses, om den paagældende er Principal eller Medhjælper, f. Eks. Murermester, Murersvend, Murerlærling o. s. v.	Anmærkninger Herunder anføres 1) den midlertidigt nærværendes faste Bopæl (nøjagtig Adresse samt Købstad eller Sogn og Amt; for Personer fra Udlandet angives vedkommende fremmede Lands Navn) samt 2) Navnet paa den Familie i Hovedlistens Rubrik 2, hvortil han eller hun hører. Endvidere eventuelle andre Bemærkninger
1	2	3	4	5	6	7	8	9	10	11	12
											1)
											2)
											1)
											2)
											1)
											2)
											1)
											2)
											1)
											2)
											1)
											2)
											1)
											2)
											1)
											2)

**Tillægsskema I.** Herpaa opføres alle inden- og udenlandske Selskaber, Foreninger, Stiftelser og Institutioner, der har Lokale i Ejendommen. Endvidere opføres her de Personer (herunder ogsaa i Udlandet hjemmehørende), der er Ejere eller Medejere af Ejendommen, eller som dér har Butik, Kontor, Værksted eller andet Forretningslokale, alt forsaavidt vedkommende Personer ikke bor i Ejendommen.

Forhus, Sidehus o. s. v. Etage	Navn For Personer angives tillige Stand og Stilling. For Selskaber o. l. angives tillige Arten (Aktieselskab eller andet Selskab med begrænset Ansvar, Kommanditselskab, Andelselskab, Forbrugsforening, Forsikringsforening, Kreditforening, Hypothekforening, Sparekasse o. l.)	Selskabets eller Foreningens Formaal	Erhvervsvirksomheden Handels-, Fabriks-, Haandværks-, Bank-, Forsikringsvirksomhed osv. Læge, Sagfører, Entreprenør, Beværter eller Virksomhed med Befordring af Personer og Gods. Ejere eller Medejere af Ejendomme	Repræsentant Der angives Navnet paa de i Udlandet hjemmehørende Selskaber og Personer, der repræsenteres. (Navn og Bopæl)	Bopæl eller Hjemsted For Indlandets Vedkommende opgives vedkommende Kommune og den nærmere Adresse i Kommunen. For Udlandets Vedkommende opgives vedkommende Land

**Tillægsskema II.** Herpaa opføres alle indenbys boende Personer, som driver Forretning, Haandværk o. l. i Ejendommen.

Firma Navn	Indehaverens Navn	Forretnings Branche	Telefon Nr.	Privat Bopæl

At samtlige Personer og Selskaber m. v., som har lejet Lejlighed eller Lokaler, bor eller driver Forretning i forannævnte Ejendom, er optaget paa denne Liste, bevidnes.

Aarhus, den 6 November 1924.

Ejerens Navn:

Rasmus Jørgen Jensen

Ejerens Bopæl:

Skovvej No 2. F. I. Sol

Rasmus Jørgen Jensen  
Ejerens eller Værværts Underskrift.



12

Personer.







# TILLÆGSLISTE for de af Stedets Beboere, der er midlertidigt nærværende.

1) Forhus (Kælder, Stue osv., for de andre Bygninger, Sidehus osv., følger den samme Orden)	Personernes Navn Ved Børn, endnu uden Navn, sættes „Dreng“ eller „Pige“. (Iøvrigt som Hovedlistens Rubrik 2)	Kønnet Mand-kun (M) Kvin-dekun (K)	Fødselsdag	Fødselsaar	Egteskablig Stilling Ugift (U) Gift (G) Ekte-mand eller Ekte-kone (E) Sepa-reret (S) Fræ-skilt (F)	Fødested Der angives: København, Frederiksberg, Købstadens eller Sognets og Amtets Navn. For dem, der er født udenfor det egentlige Danmark, skrives f. Eks. Færøerne, tidl. Dansk Vestindien, Grønland, Island eller vedkommende fremmede Lands Navn	Statsborgerforhold Der angives: Dansk, Tyisk, Svensk, Nord-amerikanske Fristater (ikke: „Amerikansk“) o. s. v.	Tros-samfund (Folkedrikken eller Navnet paa det Tros-samfund, man tilhører, eller „udenfor Tros-samfund“; tilhører man en Valgmenighed, angives tillige dennes Navn)	Stilling i Husstanden paa den faste Bopæl Der angives: Husfader, Husmoder, Barn, Slægtning o. L., Medhjælper, Logerende Hvis Familien er indlogeret hos en anden Familie paa den faste Bopæl, angives dette særskilt ved Betegnelsen „indlogeret Familie“. For den indlogerede Families Vedkommende angives desuden paa sædvanlig Maade: Husfader, Husmoder o. s. v.	Erhverv Det maa af den angivne Livsstilling kunne ses, om den paagældende er Principal eller Medhjælper, f. Eks. Murermester, Murersvend, Murerlærling o. s. v.	Anmærkninger Herunder anføres 1) den midlertidigt nærværendes faste Bopæl (nøjagtig Adresse samt Købstad eller Sogn og Amt; for Personer fra Udlandet angives vedkommende fremmede Lands Navn) samt 2) Navnet paa den Familie i Hovedlistens Rubrik 2, hvortil han eller hun hører. Endvidere eventuelle andre Bemærkninger
1	2	3	4	5	6	7	8	9	10	11	12
											1)
											2)
											1)
											2)
											1)
											2)
											1)
											2)
											1)
											2)
											1)
											2)
											1)
											2)
											1)
											2)

## Tillægsskema I.

Herpaa opføres alle inden- og udenlandske Selskaber, Foreninger, Stiftelser og Institutioner, der har Lokale i Ejendommen. Endvidere opføres her de Personer (herunder ogsaa i Udlandet hjemmehørende), der er Ejere eller Medejere af Ejendommen, eller som dér har Butik, Kontor, Værksted eller andet Forretningslokale, alt forsaavidt vedkommende Personer ikke bor i Ejendommen.

Forhus, Sidehus o. s. v. Etage	Navn For Personer angives tillige Stand og Stilling. For Selskaber o. L. angives tillige Arten (Aktieselskab eller andet Selskab med begrænset Ansvar, Kommanditselskab, Andelsselskab, Forbrugsforening, Forsikringsforening, Kreditforening, Hypothekforening, Sparekasse o. L.)	Selskabets eller Foreningens Formaal	Erhvervsvirksomheden Handels-, Fabriks-, Haandværks-, Bank-, Forsikringsvirksomhed osv. Læge, Sagfører, Entreprenør, Beværter eller Virksomhed med Befordring af Personer og Gods. Ejer eller Medejere af Ejendomme	Repræsentant Der angives Navnet paa de i Udlandet hjemmehørende Selskaber og Personer, der repræsenteres. (Navn og Bopæl)	Bopæl eller Hjemsted For Indlandets Vedkommende opgives vedkommende Kommune og den nærmere Adresse i Kommunen. For Udlandets Vedkommende opgives vedkommende Land

## Tillægsskema II.

Herpaa opføres alle indenbys boende Personer, som driver Forretning, Haandværk o. L. i Ejendommen.

Firma Navn	Indehaverens Navn	Forretnings Branche	Telefon Nr.	Privat Bopæl

At samtlige Personer og Selskaber m. v., som har lejet Lejlighed eller Lokaler, bor eller driver Forretning i forannævnte Ejendom, er optaget paa denne Liste, bevidnes.

Aarhus, den 5-11 1924.

Ejers Navn:

J. P. Thomsen

Ejers Bopæl:

Skovvej 132

J. P. Thomsen

Ejers eller Vicesjers Underskrift.



Anmærkninger

Herunder anføres 1) den midlertidigt nærværendes faste Bopæl, 2) den midlertidigt fraværende, 3) den midlertidigt fraværende, 4) den midlertidigt fraværende, 5) den midlertidigt fraværende, 6) den midlertidigt fraværende, 7) den midlertidigt fraværende, 8) den midlertidigt fraværende, 9) den midlertidigt fraværende, 10) den midlertidigt fraværende, 11) den midlertidigt fraværende, 12) den midlertidigt fraværende, 13) den midlertidigt fraværende, 14) den midlertidigt fraværende, 15) den midlertidigt fraværende, 16) den midlertidigt fraværende, 17) den midlertidigt fraværende, 18) den midlertidigt fraværende, 19) den midlertidigt fraværende, 20) den midlertidigt fraværende, 21) den midlertidigt fraværende, 22) den midlertidigt fraværende, 23) den midlertidigt fraværende, 24) den midlertidigt fraværende, 25) den midlertidigt fraværende, 26) den midlertidigt fraværende, 27) den midlertidigt fraværende, 28) den midlertidigt fraværende, 29) den midlertidigt fraværende, 30) den midlertidigt fraværende, 31) den midlertidigt fraværende, 32) den midlertidigt fraværende, 33) den midlertidigt fraværende, 34) den midlertidigt fraværende, 35) den midlertidigt fraværende, 36) den midlertidigt fraværende, 37) den midlertidigt fraværende, 38) den midlertidigt fraværende, 39) den midlertidigt fraværende, 40) den midlertidigt fraværende, 41) den midlertidigt fraværende, 42) den midlertidigt fraværende, 43) den midlertidigt fraværende, 44) den midlertidigt fraværende, 45) den midlertidigt fraværende, 46) den midlertidigt fraværende, 47) den midlertidigt fraværende, 48) den midlertidigt fraværende, 49) den midlertidigt fraværende, 50) den midlertidigt fraværende, 51) den midlertidigt fraværende, 52) den midlertidigt fraværende, 53) den midlertidigt fraværende, 54) den midlertidigt fraværende, 55) den midlertidigt fraværende, 56) den midlertidigt fraværende, 57) den midlertidigt fraværende, 58) den midlertidigt fraværende, 59) den midlertidigt fraværende, 60) den midlertidigt fraværende, 61) den midlertidigt fraværende, 62) den midlertidigt fraværende, 63) den midlertidigt fraværende, 64) den midlertidigt fraværende, 65) den midlertidigt fraværende, 66) den midlertidigt fraværende, 67) den midlertidigt fraværende, 68) den midlertidigt fraværende, 69) den midlertidigt fraværende, 70) den midlertidigt fraværende, 71) den midlertidigt fraværende, 72) den midlertidigt fraværende, 73) den midlertidigt fraværende, 74) den midlertidigt fraværende, 75) den midlertidigt fraværende, 76) den midlertidigt fraværende, 77) den midlertidigt fraværende, 78) den midlertidigt fraværende, 79) den midlertidigt fraværende, 80) den midlertidigt fraværende, 81) den midlertidigt fraværende, 82) den midlertidigt fraværende, 83) den midlertidigt fraværende, 84) den midlertidigt fraværende, 85) den midlertidigt fraværende, 86) den midlertidigt fraværende, 87) den midlertidigt fraværende, 88) den midlertidigt fraværende, 89) den midlertidigt fraværende, 90) den midlertidigt fraværende, 91) den midlertidigt fraværende, 92) den midlertidigt fraværende, 93) den midlertidigt fraværende, 94) den midlertidigt fraværende, 95) den midlertidigt fraværende, 96) den midlertidigt fraværende, 97) den midlertidigt fraværende, 98) den midlertidigt fraværende, 99) den midlertidigt fraværende, 100) den midlertidigt fraværende.

12

# Mandtals-Skema Nr. 2049

for Befolkningen den 5. November 1924

I Henhold til § 1 i Lov Nr. 57 af 14. Marts 1924 om Folkeregistre, jfr. Indenrigsministeriets Cirkulærer af 23. August 1924 og 2. Oktober 1924,

for ovennævnte Ejendom i Aarhus Købstad.

## Regler

- 1) Dette Skema udfyldes eller besorges udfyldt af Ejeren eller Viceværtten eller udfyldes ved Cirkulation blandt Ejendommens Beboere den 5. November 1924.
- 2) Hver Familie opføres for sig paa Skemaet, og saaledes at der lades en Linie Mellemrum aabent mellem hver Familie. En Familie omfatter ogsaa Løgere, derimod ikke indlogerede Familier, foran og efter hvilke en Linie lades aaben. Selvstændige Husstande paa 1 Person betragtes som „Familie“.
- 3) a) **Personer, der har fast Bopæl i Kommunen**, skal opføres paa Skemaets Hovedliste paa det Sted (Hus, Skib o. s. v.), hvor Bopælen er.  
b) **Personer, der er midlertidigt fraværende** fra den faste Bopæl i Kommunen, opføres paa Hovedlisten, men der sættes i Rubrik 2 et **Frv.**, og i Rubrik 19 angives det Sted, hvor han midlertidigt opholder sig, eventuelt om han er paa Rejse.  
c) **Personer, der er midlertidigt nærværende**, d. v. s. Personer, der Natten mellem den 4. og 5. November har været fraværende fra deres faste Bopæl, men opholdt sig i Husstanden, opføres paa Tillægslisten paa Skemaets Bagside.  
Personer, der Natten mellem den 4. og 5. November **ikke** har haft Natteleje i noget beboet Hus, Folk paa Rejse o. s. v., opføres paa Skemaet for den Familie, det Hotel, Gæstgiversted el. L., hvor de først tager ind den 5. November.
- 4) Skemaets Rubrikker udfyldes som nærmere angivet i Rubrikernes Overskrifter.  
I Rubrikken for Erhvervet (11) maa det iagttages, at **hver enkelts Livsstilling**, Forretning m. m. angives. Det maa tydeligt kunne ses baade hvilket **Fag**, man arbejder i, og hvilken **Stilling**, man indtager i Faget, f. Eks. Bankdirektor—Bankassistent (ikke Direktør eller Assistent alene), Handelsgartner—Herregaardsgartner, Skomagemester—Skomagersvend, Arbejdsmand ved Jordarbejde (ikke Arbejdsmand alene) o. s. fr. Iøvrigt henvises til Rubrikens Overskrift, særligt med Hensyn til Erhvervsangivelsen for dem, der hovedsagelig lever af Formue, Understøttelse o. L. (Rente, Pension m. m.) endvidere for forhenværende Næringsdrivende o. L., der baade maa angive deres forhenværende Livsstilling med vedføjet **forhenværende**, og hvad de nu lever af, samt for **Medhjælpere**. Jævnfør endvidere Hovedlistens Rubrik 13, hvori skal opføres Navnet paa den Virksomhed, Personer uden selvstændig Bedrift arbejder for, med nøjagtig Angivelse af Virksomhedens Art.
- 5) Inden- og udenlandske **Selskaber, Foreninger, Stiftelser, Institutioner** samt de **Personer** (ogsaa i Udlandet hjemmehørende), der helt eller delvis er Ejere eller Medejere af Ejendommen, eller som der har Forretningslokale, forsaavidt vedkommende Personer **ikke** bor i Ejendommen, opføres paa **Tillægsskema I** paa **Skemaets Bagside**. Paa **Tillægsskema II** opføres alle indenbysboende Personer, der driver Forretning, Haandværk o. L. i Ejendommen.
- 6) Hver Liste underskrives af Ejeren eller Viceværtten. Skemaet skal være færdig udfyldt til Afhentning **senest den 8. November**.
- 7) Flere Skemaer vil kunne faas udleverede paa Skattekontoret, Mejlgade 4, 1. Sal, saafremt der paa det tilsendte Skema ikke er tilstrækkelig Plads til alle Ejendommens Beboere.

**Anmærkning.** For Anstalter til offentlig Brug (Hospitaler, Fattighuse, Fængsler, Kaserner o. s. v.) samt Hoteller o. L. udfyldes Skemaerne af Bestyrerne efter samme Regler som for private Ejendomme. Bestyrerens eller Opsynspersonalets særlige Husholdninger skal opføres særskilt, saaledes som det sker med Familier i private Huse (jfr. Rubrik 2).

## Optælling.

(Foretages ved Byraadets Foranstaltning).

Mandkon. . . . . 3 Frv. 0 — 0  
Kvindekon. . . . . 5 Navn 0 — 0  
Ialt. . . . . 8 Personer.







# TILLÆGSLISTE for de af Stedets Beboere, der er midlertidigt nærværende.

1) Forhus (Kølder, Stue osv. for de andre Bygninger, Sidehus osv., følger den samme Orden)	Personernes Navn Ved Børn, endnu uden Navn, sættes „Dreng“ eller „Pige“. (Jovrigt som Hovedlistens Rubrik 2)	Kønnet Mand- køn (M) Kvin- dekøn (K)	Fødselsdag	Fødselsaar	Egteskabelig Stilling Ugift (U) Gift (G) Enke- mand eller Ekske (E), Sepa- reret (S), Pra- skilt (P)	Fødested Der angives: København, Frederiksberg, Købstadens eller Sognets og Amtets Navn. For dem, der er født udenfor det egentlige Danmark, skrives f. Eks. Færøerne, tidl. Dansk Vestindien, Grønland, Island eller vedkommende fremmede Lands Navn	Statsborgerforhold Der angives: Dansk, Tysk, Svensk, Nord- amerikanske Fristater (ikke: „Amerikansk“) o. s. v.	Trosamfund (Folkekir- ken eller Navnet paa det Tros- samfund, man tilhører, eller „uden- for Tros- samfund“; tilhører man en Valgme- nighed, an- gives tillige dennes Navn)	Stilling i Husstanden paa den faste Bopæl Der angives: Husfader, Husmoder, Barn, Slægtning o. l., Medhjæl- per, Løgerende Hvis Familien er indlogeret hos en anden Familie paa den faste Bopæl, angives dette særskilt ved Betegnelsen „indlogeret Fa- milie“. For den indlogerede Fa- milie Vedkommende anføres des- uden paa sædvanlig Maade: Hus- fader, Husmoder o. s. v.	Erhverv Det maa af den angivne Livsstilling kunne ses, om den paagældende er Principal eller Medhjælper, f. Eks. Murermester, Murersvend, Murerlær- ling o. s. v.	Anmærkninger Herunder anføres 1) den midler- tidigt nærværendes faste Bopæl (nøjagtig Adresse samt Købstad eller Sogn og Amt; for Personer fra Udlandet angives vedkom- mende fremmede Lands Navn) samt 2) Navnet paa den Familie i Ho- vedlistens Rubrik 2, hvortil han eller hun hører. Endvidere even- tuelle andre Bemærkninger
1	2	3	4	5	6	7	8	9	10	11	12
											1)
											2)
											1)
											2)
											1)
											2)
											1)
											2)
											1)
											2)
											1)
											2)
											1)
											2)
											1)
											2)

## Tillægsskema I. Herpaa opføres alle inden- og udenlandske Selskaber, Foreninger, Stiftelser og Institutioner, der har Lokale i Ejendommen. Endvidere opføres her de Personer (herunder ogsaa i Udlandet hjemmehørende), der er Ejere eller Medejere af Ejendommen, eller som dér har Butik, Kontor, Værksted eller andet Forretningslokale, alt forsaavidt vedkommende Personer ikke bor i Ejendommen.

Forhus, Sidehus o. s. v. Etage	Navn For Personer angives tillige Stand og Stilling. For Selskaber o. l. angives tillige Arten (Aktieselskab eller andet Selskab med begrænset Ansvar, Kommanditselskab, Andelselskab, For- brugsforening, Forsikringsforening, Kredit- forening, Hypothekforening, Sparekasse o. l.)	Selskabets eller Foreningens Formaal	Erhvervsvirksomheden Handels-, Fabriks-, Haandværks-, Bank-, Forsikringsvirksomhed osv. Læge, Sagfører, Entreprenør, Beværter eller Virksomhed med Befordring af Personer og Gods. Ejer eller Medejere af Ejendomme	Repræsentant Der angives Navnet paa de i Udlandet hjemmehørende Selskaber og Personer, der repræsenteres. (Navn og Bopæl)	Bopæl eller Hjemsted For Indlandets Vedkommende opgives vedkommende Kommune og den nærmere Adresse i Kom- munen. For Udlandets Vedkom- mende opgives vedkommende Land

## Tillægsskema II. Herpaa opføres alle indenbys boende Personer, som driver Forretning, Haandværk o. l. i Ejendommen.

Firma Navn	Indehaverens Navn	Forretnings Branche	Telefon Nr.	Privat Bopæl

At samtlige Personer og Selskaber m. v., som har lejet Lejlighed eller Lokaler, bor eller driver Forretning i foranævnte Ejendom, er optaget paa denne Liste, bevidnes.

Aarhus, den 3. Novbr. 1924.

Ejers Navn: Carl Anton Halvorsen

Ejers Bopæl: Skovvej 2 I

Ejers eller Viceejers Underskrift: C. A. Halvorsen



Anmærkninger

erunder anføres 1) den midlertidigt nærværendes faste Bopæl  
nøjagtig Adresse samt Købstad  
der Sogn og Amt; for Personer  
a Udlandet angives vedkom-  
ende fremmede(Lands Navn) samt  
Navnet paa den Familie i Ho-  
vedlistens Rubrik 2, hvortil han  
ler hun hører. Endvidere even-  
tuelle andre Bemærkninger

12

# Mandtals-Skema Nr. 2050

for Befolkningen den 5. November 1924

i Henhold til § 1 i Lov Nr. 57 af 14. Marts 1924 om Folkeregistre, jfr. Indenrigsministeriets Cirkulærer  
af 23. August 1924 og 2. Oktober 1924,

for ovennævnte Ejendom i Aarhus Købstad.

## Regler

- 1) Dette Skema udfyldes eller besørges udfyldt af Ejeren eller Viceværten eller udfyldes ved Cirkulation blandt Ejendommens Beboere den 5. November 1924.
- 2) Hver Familie opføres for sig paa Skemaet, og saaledes at der lades en Linies Mellemrum aabent mellem hver Familie. En Familie omfatter ogsaa Lø-  
gerende, derimod ikke indlogerede Familier, foran og efter hvilke en Linie lades aaben. Selvstændige Husstande paa 1 Person betragtes som „Familie“.
- 3) a) **Personer, der har fast Bopæl i Kommunen**, skal opføres paa Skemaets Hovedliste paa det Sted (Hus, Skib o. s. v.), hvor Bopælen er.  
b) **Personer, der er midlertidigt fraværende** fra den faste Bopæl i Kommunen, opføres paa Hovedlisten, men der sættes i Rubrik 2 et **Fr.**,  
og i Rubrik 19 angives det Sted, hvor han midlertidigt opholder sig, eventuelt om han er paa Rejse.  
c) **Personer, der er midlertidigt nærværende**, d. v. s. Personer, der Natten mellem den 4. og 5. November har været fraværende fra deres  
faste Bopæl, men opholdt sig i Husstanden, opføres paa Tillægsskemaets Bage side.  
Personer, der Natten mellem den 4. og 5. November **ikke** har haft Natteleje i noget beboet Hus, Folk paa Rejse o. s. v., opføres paa Skemaet for den Familie,  
det Hotel, Gæstgiversted el. L., hvor de først tager ind den 5. November.
- 4) Skemaets Rubrikker udfyldes som nærmere angivet i Rubrikernes Overskrifter.  
I Rubrikken for Erhvervet (11) maa det iagttages, at **hver enkelts Livsstilling**, Forretning m. m. angives. Det maa tydeligt kunne ses baade hvilket Fag, man  
arbejder i, og hvilken **Stilling**, man indtager i Faget, f. Eks. Bankdirektør—Bankassistent (ikke Direktør eller Assistent alene), Handelsgartner—Herregaardsgartner,  
Skomagermester—Skomagersvend, Arbejdsmand ved Jordarbejde (ikke Arbejdsmand alene) o. s. fr. Iøvrigt henvises til Rubrikens Overskrift, særligt med Hensyn til  
Erhvervsangivelsen for dem, der hovedsagelig lever af Formue, Understøttelse o. L., (Rente, Pension m. m.) endvidere for forhenværende Næringsdrivende o. L., der baade  
maa angive deres forhenværende Livsstilling med vedføjet **forhenværende**, og hvad de nu lever af, samt for **Medhjælpere**. Jævnfør endvidere Hovedlistens Rubrik 13,  
hvori skal opføres Navnet paa den Virksomhed, Personer uden selvstændig Bedrift arbejder for, med nøjagtig Angivelse af Virksomhedens Art.
- 5) Inden- og udenlandske **Selskaber, Foreninger, Stiftelser, Institutioner** samt de **Personer** (ogsaa i Udlandet hjemmehørende), der helt eller delvis er Ejere  
eller Medejere af Ejendommen, eller som dér har Forretningslokale, forsaavidt vedkommende Personer **ikke** bor i Ejendommen, opføres paa **Tillægsskema I** paa  
**Skemaets Bage side**. Paa **Tillægsskema II** opføres alle indenbysboende Personer, der driver Forretning, Haandværk o. L. i Ejendommen.
- 6) **Hver Liste underskrives af Ejeren eller Viceværten**. Skemaet skal være færdig udfyldt til Afhentning **senest den 8. November**.
- 7) **Fleere Skemaer** vil kunne faas udleverede paa Skattekontoret, Mejlgade 4, 1. Sal, saafremt der paa det tilsendte Skema ikke er tilstrækkelig Plads til  
alle Ejendommens Beboere.

### Anmærkning.

For Anstalter til offentlig Brug (Hospitaler, Fattighuse, Fængsler, Kaserner o. s. v.) samt Hoteller o. L. udfyldes Skemaerne af Bestyrerne  
efter samme Regler som for private Ejendomme. Bestyrerens eller Opsynspersonalets særlige Husholdninger skal opføres særskilt, saaledes som det sker med Familier  
i private Huse (jfr. Rubrik 2).

### Optælling.

(Foretages ved Byrådets Foranstaltning).

Mandkon. . . . . 11 Frv. o — 0  
Kvindekon. . . . . 7 mand o — 0  
Ialt. . . . . 18 Personer.







1) Forhus (Kælder, Stue osv. for de andre Bygninger, Sidehus osv., følger den samme Orden)	Personernes Navn Ved Børn, endnu uden Navn, sættes „Dreng“ eller „Pige“. (Løvrigt som Hovedlistens Rubrik 2)	Køn Mand- hon (M) Kvin- de (K)	Fødsels- dag	Fødsels- aar	Egteskabelig Stilling Ugift (U) Gift (G) Enke- mand eller Ekske (E) Sepa- reret (S), Fraskilt (F)	Fødested Der angives: København, Frederiksberg, Købstadens eller Sognets og Amtets Navn. For dem, der er født udenfor det egentlige Danmark, skrives f. Eks. Færøerne, tidl. Dansk Vestindien, Grønland, Island eller vedkommende fremmede Lands Navn	Statsborger- forhold Der angives: Dansk, Tysk, Svensk, Nord- amerikanske Fristater (ikke: „Amerikansk“) o. s. v.	Tros- samfund (Folkekir- ken eller Navnet paa det Tros- samfund, mantilholder, eller „uden- for Tros- samfund“; tilhører man en Valgmen- ighed, an- gives tillige dennes Navn)	Stilling i Husstanden paa den faste Bopæl Der angives: Husfader, Husmoder, Barn, Slægtning o. l., Medhjæl- per, Logerende Hvis Familien er indlogeret hos en anden Familie paa den faste Bopæl, angives dette særskilt ved Betegnelsen „indlogeret Fa- milie“. For den indlogerede Fa- milies Vedkommende anføres des- uden paa sædvanlig Maade: Hus- fader, Husmoder o. s. v.	Erhverv Det maa af den angivne Livsstilling kunne ses, om den paagældende er Principal eller Medhjælper, f. Eks. Muremester, Murersvend, Murerlær- ling o. s. v.	Anmærkninger Herunder anføres 1) den midler- tidigt nærværendes faste Bopæl (nogetagtig Adresse samt Købstad eller Sogn og Amt; for Personer fra Udlandet angives vedkom- mende fremmede Lands Navn) samt 2) Navnet paa den Familie i Ho- vedlistens Rubrik 2, hvortil han eller hun hører. Endvidere even- tuelle andre Bemærkninger
1	2	3	4	5	6	7	8	9	10	11	12
											1)
											2)
											1)
											2)
											1)
											2)
											1)
											2)
											1)
											2)
											1)
											2)
											1)
											2)
											1)
											2)

## Tillægsskema I.

Herpaa opføres alle inden- og udenlandske Selskaber, Foreninger, Stiftelser og Institutioner, der har Lokale i Ejendommen. Endvidere opføres her de Personer (herunder ogsaa i Udlandet hjemmehørende), der er Ejere eller Medejere af Ejendommen, eller som dér har Butik, Kontor, Værksted eller andet Forretningslokale, alt forsaavidt vedkommende Personer ikke bor i Ejendommen.

Forhus, Sidehus o. s. v. Etage	Navn For Personer angives tillige Stand og Stilling. For Selskaber o. l. angives tillige Arten (Aktieselskab eller andet Selskab med begrænset Ansvar, Kommanditselskab, Andelselskab, For- brugsforening, Forsikringsforening, Kredit- forening, Hypothekforening, Sparekasse o. l.)	Selskabets eller Foreningens Formaal	Erhvervsvirksomheden Handels-, Fabriks-, Haandværks-, Bank-, Forsikringsvirksomhed osv. Læge, Sagfører, Entreprenør, Beværtter eller Virksomhed med Befordring af Personer og Gods. Ejere eller Medejere af Ejendomme	Repræsentant Der angives Navnet paa de i Udlandet hjemmehørende Selskaber og Personer, der repræsenteres. (Navn og Bopæl)	Bopæl eller Hjemsted For Indlandets Vedkommende opgives vedkommende Kommune og den nærmere Adresse i Kom- munen. For Udlandets Vedkom- mende opgives vedkommende Land

## Tillægsskema II.

Herpaa opføres alle indenbys boende Personer, som driver Forretning, Haandværk o. l. i Ejendommen.

Firma Navn	Indehaverens Navn	Forretnings Branche	Telefon Nr.	Privat Bopæl
Carl Justus Glarnerforret	Carl Johan Glarner	Glarnersforretning		Skovvej 28 II

At samtlige Personer og Selskaber m. v., som har lejet Lejlighed eller Lokaler, bor eller driver Forretning i foranævnte Ejendom, er optaget paa denne Liste, bevidnes.

Aarhus, den 7 November 1924.

Ejers Navn:

Chr. Stokholm Nielsen

Ejers Bopæl:

Skovvej 28 II

Chr. Stokholm Nielsen

Ejers eller Viceværtens Underskrift.



## Anmærkninger

erunder anføres 1) den midlertidigt nærværendes faste Bopæl  
nøjagtig Adresse samt Købstad  
eller Sogn og Amt; for Personer  
i Udlandet angives vedkom-  
mende fremmede Lands Navn samt  
Navnet paa den Familie i Ho-  
vedlistens Rubrik 2, hvortil han  
eller hun hører. Endvidere even-  
tuelt andre Bemærkninger

12

# Mandtals-Skema Nr. 2051

for Befolkningen den 5. November 1924

i Henhold til § 1 i Lov Nr. 57 af 14. Marts 1924 om Folkeregistre, jfr. Indenrigsministeriets Cirkulærer  
af 23. August 1924 og 2. Oktober 1924,

for ovennævnte Ejendom i Aarhus Købstad.

## Regler

- 1) Dette Skema udfyldes eller besørgeres udfyldt af Ejeren eller Viceværten eller udfyldes ved Cirkulation blandt Ejendommens Beboere den 5. November 1924.
- 2) Hver Familie opføres for sig paa Skemaet, og saaledes at der lades en Linie Mellemrum aabent mellem hver Familie. En Familie omfatter ogsaa Lo-gerende, derimod ikke indlogerede Familier, foran og efter hvilke en Linie lades aaben. Selvstændige Husstande paa 1 Person betragtes som „Familie“.
- 3) a) **Personer, der har fast Bopæl i Kommunen**, skal opføres paa Skemaets Hovedliste paa det Sted (Hus, Skib o. s. v.), hvor Bopælen er.  
b) **Personer, der er midlertidigt fraværende** fra den faste Bopæl i Kommunen, opføres paa Hovedlisten, men der sættes i Rubrik 2 et **Frv.**, og i Rubrik 19 angives det Sted, hvor han midlertidigt opholder sig, eventuelt om han er paa Rejse.  
c) **Personer, der er midlertidigt nærværende**, d. v. s. Personer, der Natten mellem den 4. og 5. November har været fraværende fra deres faste Bopæl, men opholdt sig i Husstanden, opføres paa Tillægsskemaets Bage side.  
Personer, der Natten mellem den 4. og 5. November **ikke** har haft Natteleje i noget beboet Hus. Folk paa Rejse o. s. v., opføres paa Skemaet for den Familie, det Hotel, Gæstgiversted el. l., hvor de først tager ind den 5. November.
- 4) Skemaets Rubrikker udfyldes som nærmere angivet i Rubrikernes Overskrifter.  
I Rubrikken for Erhvervet (11) maa det iagttages, at **hver enkelts Livsstilling**, Forretning m. m. angives. Det maa tydeligt kunne ses baade hvilket **Fag**, man arbejder i, og hvilken **Stilling**, man indtager i Faget, f. Eks. Bankdirektør—Bankassistent (ikke Direktør eller Assistent alene), Handelsgartner—Herregaardsgartner, Skomagermester—Skomagersvend, Arbejdsmand ved Jordarbejde (ikke Arbejdsmand alene) o. s. fr. Iøvrigt henvises til Rubrikens Overskrift, særligt med Hensyn til Erhvervsangivelsen for dem, der hovedsagelig lever af Formue, Understøttelse o. l., (Rente, Pension m. m.) endvidere for forhenværende Næringsdrivende o. l., der baade maa angive deres forhenværende Livsstilling med vedføjet **forhenværende**, og hvad de nu lever af, samt for **Medhjælpere**. Jævnfør endvidere Hovedlistens Rubrik 13, hvori skal opføres Navnet paa den Virksomhed, Personer uden selvstændig Bedrift arbejder for, med nøjagtig Angivelse af Virksomhedens Art.
- 5) Inden- og udenlandske **Selskaber, Foreninger, Stiftelser, Institutioner** samt de **Personer** (ogsaa i Udlandet hjemmehørende), der helt eller delvis er Ejere eller Medejere af Ejendommen, eller som dér har Forretningslokale, forsaavidt vedkommende Personer **ikke bor** i Ejendommen, opføres paa Tillægsskema I paa **Skemaets Bage side**. Paa Tillægsskema II opføres alle indenbysboende Personer, der driver Forretning, Haandværk o. l. i Ejendommen.
- 6) **Hver Liste underskrives af Ejeren eller Viceværten**. Skemaet skal være færdig udfyldt til Afhentning **senest den 8. November**.
- 7) **Flere Skemaer** vil kunne faas udliveredede paa Skattekontoret, Mejlgade 4, 1. Sal, saafremt der paa det tilsendte Skema ikke er tilstrækkelig Plads til alle Ejendommens Beboere.

### Anmærkning.

For Anstalter til offentlig Brug (Hospitaller, Fattighuse, Fængsler, Kaserne o. s. v.) samt Hoteller o. l. udfyldes Skemaerne af Bestyrerne efter samme Regler som for private Ejendomme. Bestyrerens eller Opsynspersonalets særlige Husholdninger skal opføres særskilt, saaledes som det sker med Familier i private Huse (jfr. Rubrik 2).

### Optælling.

(Foretages ved Byraadets Foranstaltning).

Mandkon . . . . . 1 Frv 0 - 0  
Kvindekon. . . . . 3 Mand 0 - 0

Ialt. . . . . 4 Personer.

Privat Bopæl

28.11







# TILLÆGSLISTE for de af Stedets Beboere, der er midlertidigt nærværende.

1) Forhus (Kælder, Stue osv., for de andre Bygninger, Sidehus osv., følger den samme Orden)	Personernes Navn Ved Børn, endnu uden Navn, sættes „Dreng“ eller „Pige“. (Iøvrigt som Hovedlistens Rubrik 2)	Kønnet Mandkøn (M) Kvindkøn (K)	Fødselsdag	Fødselsaar	Egteskabelig Stilling Ugift (U) Gift (G) Ekskimeret (E) Separeret (S) Fraskilt (F)	Fødested Der angives: København, Frederiksberg, Købstadens eller Sognets og Amtets Navn. For dem, der er født udenfor det egentlige Danmark, skrives f. Eks. Færøerne, tidl. Dansk Vestindien, Grønland, Island eller vedkommende fremmede Lands Navn	Statsborgerforhold Der angives: Dansk, Tysk, Svensk, Nordamerikanske Fristater (ikke: „Amerikansk“) o. s. v.	Trosamfund (Folketirken eller Navnet paa det Trosamfund, man tilhører, eller „udenfor Trosamfund“; tilhører man en Valgmæssighed, angives tillige dennes Navn)	Stilling i Husstanden paa den faste Bopæl Der angives: Husfader, Husmoder, Barn, Slægtning o. l., Medhjælper, Løgere	Erhverv Det maa af den angivne Livsstilling kunne ses, om den paagældende er Principal eller Medhjælper, f. Eks. Murermester, Murersvend, Murerlærling o. s. v.	Anmærkninger Herunder anføres 1) den midlertidigt nærværendes faste Bopæl (nøjagtig Adresse samt Købstad eller Sogn og Amt; for Personer fra Udlandet angives vedkommende fremmede Lands Navn) samt 2) Navnet paa den Familie i Hovedlistens Rubrik 2, hvortil han eller hun hører. Endvidere eventuelle andre Bemærkninger
1	2	3	4	5	6	7	8	9	10	11	12
											1)
											2)
											1)
											2)
											1)
											2)
											1)
											2)
											1)
											2)
											1)
											2)
											1)
											2)
											1)
											2)

## Tillægsskema I. Herpaa opføres alle inden- og udenlandske Selskaber, Foreninger, Stiftelser og Institutioner, der har Lokale i Ejendommen. Endvidere opføres her de Personer (herunder ogsaa i Udlandet hjemmehørende), der er Ejere eller Medejere af Ejendommen, eller som dér har Butik, Kontor, Værksted eller andet Forretningslokale, alt forsaavidt vedkommende Personer ikke bor i Ejendommen.

Forhus, Sidehus o. s. v. Etage	Navn For Personer angives tillige Stand og Stilling. For Selskaber o. l. angives tillige Arten (Aktieselskab eller andet Selskab med begrænset Ansvar, Kommanditselskab, Andelselskab, Forbrugsforening, Forsikringsforening, Kreditforening, Hypothekforening, Sparekasse o. l.)	Selskabets eller Foreningens Formaal	Erhvervsvirksomheden Handels-, Fabriks-, Haandværks-, Bank-, Forsikringsvirksomhed osv. Læge, Sagfører, Entreprenør, Beværter eller Virksomhed med Befordring af Personer og Gods. Ejer eller Medejere af Ejendomme	Repræsentant Der angives Navnet paa de i Udlandet hjemmehørende Selskaber og Personer, der repræsenteres. (Navn og Bopæl)	Bopæl eller Hjemsted For Indlandets Vedkommende opgives vedkommende Kommune og den nærmere Adresse i Kommunen. For Udlandets Vedkommende opgives vedkommende Land

## Tillægsskema II. Herpaa opføres alle indenbys boende Personer, som driver Forretning, Haandværk o. l. i Ejendommen.

Firma Navn	Indehaverens Navn	Forretnings Branche	Telefon Nr.	Privat Bopæl

At samtlige Personer og Selskaber m. v., som har lejet Lejlighed eller Lokaler, bor eller driver Forretning i forannævnte Ejendom, er optaget paa denne Liste, bevidnes.

Aarhus, den 7. November 1924.

Ejerens Navn: B. L. K. K. K. K. K.

Ejerens Bopæl: Løng. N. 2 B.

Ejerens eller Viceværtens Underskrift.



Listen afhentes d.

Husnummer:

2. a.

## Anmærkninger

under anføres 1) den midlertidigt nærværende faste Bopæl  
nøjagtig Adresse samt Købstad  
Sogn og Amt; for Personer  
Udlandet angives vedkom-  
ende fremmede Lands Navn) samt  
Navnet paa den Familie i Ho-  
vedlistens Rubrik 2, hvortil han  
er tilhørende. Endvidere even-  
tuelle andre Bemærkninger

12

## Mandtals-Skema Nr. 2052

for Befolkningen den 5. November 1924

i Henhold til § 1 i Lov Nr. 57 af 14. Marts 1924 om Folkeregistre, jfr. Indenrigsministeriets Cirkulærer  
af 23. August 1924 og 2. Oktober 1924,

for ovennævnte Ejendom i Aarhus Købstad.

## Regler

- 1) Dette Skema udfyldes eller besørges udfyldt af Ejeren eller Viceværten eller udfyldes ved Cirkulation blandt Ejendommens Beboere den 5. November 1924.
- 2) Hver Familie opføres for sig paa Skemaet, og saaledes at der lades en Linie Mellemrum aabent mellem hver Familie. En Familie omfatter ogsaa Lovgerende, derimod ikke indlogerede Familier, foran og efter hvilke en Linie lades aaben. Selvstændige Husstande paa 1 Person betragtes som „Familie“.
- 3) a) **Personer, der har fast Bopæl i Kommunen**, skal opføres paa Skemaets Hovedliste paa det Sted (Hus, Skib o. s. v.), hvor Bopælen er.  
b) **Personer, der er midlertidigt fraværende** fra den faste Bopæl i Kommunen, opføres paa Hovedlisten, men der sættes i Rubrik 2 et **Frv.**, og i Rubrik 19 angives det Sted, hvor han midlertidigt opholder sig, eventuelt om han er paa Rejse.  
c) **Personer, der er midlertidigt nærværende**, d. v. s. Personer, der Natten mellem den 4. og 5. November har været fraværende fra deres faste Bopæl, men opholdt sig i Husstanden, opføres paa Tillægslisten paa Skemaets Bagside.  
Personer, der Natten mellem den 4. og 5. November **ikke** har haft Natteleje i noget beboet Hus. Folk paa Rejse o. s. v., opføres paa Skemaet for den Familie, det Hotel, Gæstgiversted el. L., hvor de først tager ind den 5. November.
- 4) Skemaets Rubrikker udfyldes som nærmere angivet i Rubrikkernes Overskrifter.  
I Rubrikken for Erhvervet (11) maa det iagttages, at **hver enkelts Livsstilling**, Forretning m. m. angives. Det maa tydeligt kunne ses baade hvilket **Fag**, man arbejder i, og hvilken **Stilling**, man indtager i Faget, f. Eks. Bankdirektor—Bankassistent (ikke Direktør eller Assistent alene), Handelsgartner—Herregaardsgartner, Skomagermester—Skomagersvend, Arbejdsmand ved Jordarbejde (ikke Arbejdsmand alene) o. s. fr. Iøvrigt henvises til Rubrikkens Overskrift, særligt med Hensyn til Erhvervsangivelsen for dem, der hovedsagelig lever af Formue, Understøttelse o. L. (Rente, Pension m. m.) endvidere for forhenværende Næringsdrivende o. L., der baade maa angive deres forhenværende Livsstilling med vedføjet **forhenværende**, og hvad de nu lever af, samt for **Medhjælpere**. Jævnfør endvidere Hovedlistens Rubrik 13, hvori skal opføres Navnet paa den Virksomhed, Personer uden selvstændig Bedrift arbejder for, med nøjagtig Angivelse af Virksomhedens Art.
- 5) Inden- og udenlandske **Selskaber, Foreninger, Stiftelser, Institutioner** samt de **Personer** (ogsaa i Udlandet hjemmehørende), der helt eller delvis er Ejere eller Medejere af Ejendommen, eller som dér har Forretningslokale, forsaavidt vedkommende Personer **ikke bor** i Ejendommen, opføres paa **Tillægsskema I** paa **Skemaets Bagside**. Paa **Tillægsskema II** opføres alle indenbysboende Personer, der driver Forretning, Haandværk o. L. i Ejendommen.
- 6) Hver Liste underskrives af Ejeren eller Viceværten. Skemaet skal være færdig udfyldt til Afhentning **senest den 8. November**.
- 7) Flere Skemaer vil kunne faas udliveredede paa Skattekontoret, Mejlgade 4, 1. Sal, saafremt der paa det tilsendte Skema ikke er tilstrækkelig Plads til alle Ejendommens Beboere.

## Anmærkning.

For Anstalter til offentlig Brug (Hospitaller, Fattighuse, Fængsler, Kaserne o. s. v.) samt Hoteller o. L. udfyldes Skemaerne af Bestyrerne efter samme Regler som for private Ejendomme. Bestyrerens eller Opsynspersonalets særlige Husholdninger skal opføres særskilt, saaledes som det sker med Familier i private Huse (jfr. Rubrik 2).

## Optælling.

(Foretages ved Byrådets Foranstaltning).

Mandkon . . . . . 6 Frv. 0 - 0  
Kvindekon. . . . . 6 Huv. 0 - 0  
Ialt. . . . 12 Personer.







# TILLÆGSLISTE for de af Stedets Beboere, der er midlertidigt nærværende.

Personernes Navn	Køn	Fødselsdag	Fødselsaar	Egteskablig Stilling	Fødested	Statsborgerforhold	Trosamfund	Stilling i Husstanden paa den faste Bopæl	Erhverv	Anmærkninger	
1	2	3	4	5	6	7	8	9	10	11	12
											1)
											2)
											1)
											2)
											1)
											2)
											1)
											2)
											1)
											2)
											1)
											2)
											1)
											2)
											1)
											2)

**Tillægsskema I.** Herpaa opføres alle inden- og udenlandske Selskaber, Foreninger, Stiftelser og Institutioner, der har Lokale i Ejendommen. Endvidere opføres her de Personer (herunder ogsaa i Udlandet hjemmehørende), der er Ejere eller Medejere af Ejendommen, eller som dér har Butik, Kontor, Værksted eller andet Forretningslokale, alt forsaavidt vedkommende Personer ikke bor i Ejendommen.

Navn	Selskabets eller Foreningens Formaal	Erhvervsvirksomheden	Repræsentant	Bopæl eller Hjemsted
Forhus, Sidehus o. s. v. Etage	For Personer angives tillige Stand og Stilling. For Selskaber o. l. angives tillige Arten (Aktieselskab eller andet Selskab med begrænset Ansvar, Kommanditselskab, Andelselskab, Forbrugsforening, Forsikringsforening, Kreditforening, Hypothekforening, Sparekasse o. l.)	Handels-, Fabriks-, Haandværks-, Bank-, Forsikringsvirksomhed osv. Læge, Sagfører, Entreprenør, Beværter eller Virksomhed med Befordring af Personer og Gods. Ejer eller Medejer af Ejendomme	Der angives Navnet paa de i Udlandet hjemmehørende Selskaber og Personer, der repræsenteres. (Navn og Bopæl)	For Indlandets Vedkommende opgives vedkommende Kommune og den nærmere Adresse i Kommunen. For Udlandets Vedkommende opgives vedkommende Land

**Tillægsskema II.** Herpaa opføres alle indenbys boende Personer, som driver Forretning, Haandværk o. l. i Ejendommen.

Firma Navn	Indehaverens Navn	Forretnings Branche	Telefon Nr.	Privat Bopæl

At samtlige Personer og Selskaber m. v., som har lejet Lejlighed eller Lokaler, bor eller driver Forretning i forannævnte Ejendom, er optaget paa denne Liste, bevidnes.

Aarhus, den 5/11 1924.

Ejers Navn: *P. Hansen*

Ejers Bopæl: *Skovvej 84*

*P. Hansen*  
Ejers eller Viceværtens Underskrift.



Anmærkninger

Herunder anføres 1) den midlertidigt nærværende faste Bopæl (nøjagtig Adresse samt Købstad eller Sogn og Amt; for Personer fra Udlandet angives vedkommende fremmede Lands Navn) samt 2) Navnet paa den Familie i Hovedlistens Rubrik 2, hvortil han eller hun hører. Endvidere eventuelle andre Bemærkninger

12

har Butik, Kontor, Værksted

Bopæl eller Hjemsted

Indlandets Vedkommende gives vedkommende Kommune den nærmere Adresse i Kommunen. For Udlandets Vedkommende opgives vedkommende Land

Privat Bopæl

# Mandtals-Skema Nr. 2053

for Befolkningen den 5. November 1924

i Henhold til § 1 i Lov Nr. 57 af 14. Marts 1924 om Folkeregistre, jfr. Indenrigsministeriets Cirkulærer af 23. August 1924 og 2. Oktober 1924,

for ovennævnte Ejendom i Aarhus Købstad.

## Regler

- 1) Dette Skema udfyldes eller besørges udfyldt af Ejeren eller Viceværtten eller udfyldes ved Cirkulation blandt Ejendommens Beboere den 5. November 1924.
- 2) Hver Familie opføres for sig paa Skemaet, og saaledes at der lades en Linie Mellemrum aabent mellem hver Familie. En Familie omfatter ogsaa Løgerende, derimod ikke indlogerede Familier, foran og efter hvilke en Linie lades aaben. Selvstændige Husstande paa 1 Person betragtes som „Familie“.
- 3) a) **Personer, der har fast Bopæl i Kommunen**, skal opføres paa Skemaets Hovedliste paa det Sted (Hus, Skib o. s. v.), hvor Bopælen er.  
b) **Personer, der er midlertidigt fraværende** fra den faste Bopæl i Kommunen, opføres paa Hovedlisten, men der sættes i Rubrik 2 et **Frv.**, og i Rubrik 19 angives det Sted, hvor han midlertidigt opholder sig, eventuelt om han er paa Rejse.  
c) **Personer, der er midlertidigt nærværende**, d. v. s. Personer, der Natten mellem den 4. og 5. November har været fraværende fra deres faste Bopæl, men opholdt sig i Husstanden, opføres paa Tillægslisten paa Skemaets Bagside.  
Personer, der Natten mellem den 4. og 5. November **ikke** har haft Natteleje i noget beboet Hus, Folk paa Rejse o. s. v., opføres paa Skemaet for den Familie, det Hotel, Gæstgiversted el. L., hvor de først tager ind den 5. November.
- 4) Skemaets Rubrikker udfyldes som nærmere angivet i Rubrikkernes Overskrifter.  
I Rubrikken for Erhvervet (11) maa det iagttages, at **hver enkelts Livsstilling**, Forretning m. m. angives. Det maa tydeligt kunne ses baade hvilket **Fag**, man arbejder i, og hvilken **Stilling**, man indtager i Faget, f. Eks. Bankdirektør—Bankassistent (ikke Direktør eller Assistent alene), Handelsgartner—Herregaardsgartner, Skomagermester—Skomagersvend, Arbejdsmand ved Jordarbejde (ikke Arbejdsmand alene) o. s. fr. Iøvrigt henvises til Rubrikkens Overskrift, særligt med Hensyn til Erhvervsangivelsen for dem, der hovedsagelig lever af Formue, Understøttelse o. L., (Rente, Pension m. m.) endvidere for forhenværende Næringsdrivende o. L., der baade maa angive deres forhenværende Livsstilling med vedføjet **forhenværende**, og hvad de nu lever af, samt for **Medhjælpere**. Jævnfør endvidere Hovedlistens Rubrik 13, hvori skal opføres Navnet paa den Virksomhed, Personer uden selvstændig Bedrift arbejder for, med nøjagtig Angivelse af Virksomhedens Art.
- 5) Inden- og udenlandske **Selskaber, Foreninger, Stiftelser, Institutioner** samt de **Personer** (ogsaa i Udlandet hjemmehørende), der helt eller delvis er Ejere eller Medejere af Ejendommen, eller som dér har Forretningslokale, forsaavidt vedkommende Personer **ikke** bor i Ejendommen, opføres paa **Tillægsskema I** paa **Skemaets Bagside**. Paa **Tillægsskema II** opføres alle indenbysboende Personer, der driver Forretning, Haandværk o. L. i Ejendommen.
- 6) **Hver Liste underskrives af Ejeren eller Viceværtten**. Skemaet skal være færdig udfyldt til Afhentning **senest den 8. November**.
- 7) **Flere Skemaer** vil kunne faas udleverede paa **Skattekontoret, Mejlgade 4, 1. Sal**, saafremt der paa det tilsendte Skema ikke er tilstrækkelig Plads til alle Ejendommens Beboere.

**Anmærkning.** For Anstalter til offentlig Brug (Hospitaller, Fattighuse, Fængsler, Kaserner o. s. v.) samt Hoteller o. L. udfyldes Skemaerne af Bestyrerne efter samme Regler som for private Ejendomme. Bestyrerens eller Opsynspersonalets særlige Husholdninger skal opføres særskilt, saaledes som det sker med Familier i private Huse (jfr. Rubrik 2).

## Optælling.

(Foretages ved Byraadets Foranstaltning).

Mandkon . . . . . 7 Frv 0-0  
Kvindekon. . . . . 9 Navn 1-0  
Ialt. . . 16 Personer.







**TILLÆGSLISTE** for de af Stedets Beboere, der er midlertidigt nærværende.

[illegible]

### Tillægsskema I.

Herpaa opføres alle inden- og udenlandske Selskaber, Foreninger, Stiftelser og Institutioner, der har Lokale i Ejendommen.

Endvidere opføres her de **Personer** (herunder ogsaa i *Udlandet* hjemmehørende), der er Ejere eller Medejere af Ejendommen, eller som der har Butik, Kontor, Værksted eller andet Forretningslokale, alt *forsaaevdt* vedkommende Personer *ikke* bor i Ejendommen.

[illegible]

## Tillægsskema II.

Herpaa opføres alle indenbys boende Personer, som driver Forretning, Haandværk o. l. i Ejendommen.

[illegible]

At samtlige Personer og Selskaber m. v., som har lejet Lejlighed eller Lokaler, bor eller driver Forretning i forannævnte Ejendom, er optaget paa denne Liste, bevidnes.

Aarhus, den 9/11 1924.

Ejers Navn:

Ejerens Bopæl

Ejeren eller Viceværtens Underskrift.



Anmærkninger

Herunder anføres 1) den midlertidigt nærværendes faste Bopæl (nogetagt Adresse samt Købstad eller Sogn og Amt; for Personer fra Udlandet angives vedkommende fremmede Lands Navn) samt 2) Navnet paa den Familie i Hovedlistens Rubrik 2, hvortil han eller hun hører. Endvidere eventuelle andre Bemærkninger

12

# Mandtals-Skema Nr. 2054

for Befolkningen den 5. November 1924

i Henhold til § 1 i Lov Nr. 57 af 14. Marts 1924 om Folkeregistre, jfr. Indenrigsministeriets Cirkulærer af 23. August 1924 og 2. Oktober 1924,

for ovennævnte Ejendom i Aarhus Købstad.

## Regler

- 1) Dette Skema udfyldes eller besørges udfyldt af Ejeren eller Viceværtten eller udfyldes ved Cirkulation blandt Ejendommens Beboere den 5. November 1924.
- 2) Hver Familie opføres for sig paa Skemaet, og saaledes at der lades en Linies Mellemrum aabent mellem hver Familie. En Familie omfatter ogsaa Løgerende, derimod ikke indlogerede Familier, foran og efter hvilke en Linie lades aaben. Selvstændige Husstande paa 1 Person betragtes som „Familie“.
- 3) a) **Personer, der har fast Bopæl i Kommunen**, skal opføres paa Skemaets Hovedliste paa det Sted (Hus, Skib o. s. v.), hvor Bopælen er.  
b) **Personer, der er midlertidigt fraværende** fra den faste Bopæl i Kommunen, opføres paa Hovedlisten, men der sættes i Rubrik 2 et **Frw.**, og i Rubrik 19 angives det Sted, hvor han midlertidigt opholder sig, eventuelt om han er paa Rejse.  
c) **Personer, der er midlertidigt nærværende**, d. v. s. Personer, der Natten mellem den 4. og 5. November har været fraværende fra deres faste Bopæl, men opholdt sig i Husstanden, opføres paa Tillægsskemaets Bagside.  
Personer, der Natten mellem den 4. og 5. November ikke har haft Natteleje i noget beboet Hus, Folk paa Rejse o. s. v., opføres paa Skemaet for den Familie, det Hotel, Gæstgiversted el. L., hvor de først tager ind den 5. November.
- 4) Skemaets Rubrikker udfyldes som nærmere angivet i Rubrikernes Overskrifter.  
I Rubrikken for Erhvervet (11) maa det iagttages, at **hver enkelts Livsstilling**, Forretning m. m. angives. Det maa tydeligt kunne ses baade hvilket **Fag**, man arbejder i, og hvilken **Stilling**, man indtager i Faget, f. Eks. Bankdirektør—Bankassistent (ikke Direktør eller Assistent alene), Handelsgartner—Herregaardsgartner, Skomagermester—Skomagersvend, Arbejdsmand ved Jordarbejde (ikke Arbejdsmand alene) o. s. fr. Iøvrigt henvises til Rubrikens Overskrift, særligt med Hensyn til Erhvervsangivelsen for dem, der hovedsagelig lever af Formue, Understøttelse o. L. (Rente, Pension m. m.) endvidere for forhenværende Næringsdrivende o. L., der baade maa angive deres forhenværende Livsstilling med vedføjte **forhenværende**, og hvad de nu lever af, samt for **Medhjælpere**. Jævnfør endvidere Hovedlistens Rubrik 13, hvori skal opføres Navnet paa den Virksomhed, Personer uden selvstændig Bedrift arbejder for, med nogetagt Angivelse af Virksomhedens Art.
- 5) Inden- og udenlandske **Selskaber, Foreninger, Stiftelser, Institutioner** samt de **Personer** (ogsaa i Udlandet hjemmehørende), der helt eller delvis er Ejere eller Medejere af Ejendommen, eller som der har Forretningslokale, forsaavidt vedkommende Personer ikke bor i Ejendommen, opføres paa Tillægsskema I paa Skemaets Bagside. Paa Tillægsskema II opføres alle indenbysboende Personer, der driver Forretning, Haandværk o. L. i Ejendommen.
- 6) Hver Liste underskrives af Ejeren eller Viceværtten. Skemaet skal være færdig udfyldt til Afhentning **senest den 8. November**.
- 7) Flere Skemaer vil kunne faas udliveredede paa Skattekontoret, Mejlgade 4, 1. Sal, saafremt der paa det tilsendte Skema ikke er tilstrækkelig Plads til alle Ejendommens Beboere.

**Anmærkning.** For Anstalter til offentlig Brug (Hospitaller, Fattighuse, Fængsler, Kaserner o. s. v.) samt Hoteller o. L. udfyldes Skemaerne af Bestyrerne efter samme Regler som for private Ejendomme. Bestyrerens eller Opsynspersonalets særlige Husholdninger skal opføres særskilt, saaledes som det sker med Familier i private Huse (jfr. Rubrik 2).

## Optælling.

(Foretages ved Byraadets Foranstaltning).

Mandkon . . . . . 6 Frv. 0 - 0  
Kvindekon. . . . . 7 Navn 0 - 0

Ialt. . . 13 Personer.

har Butik, Kontor, Værksted

Bopæl eller Hjemsted

for Indlandets Vedkommende gives vedkommende Kommune den nærmere Adresse i Kommunen. For Udlandets Vedkommende opgives vedkommende Land

Privat Bopæl







**TILLÆGSLISTE** for de af Stedets Beboere, der er midlertidigt nærværende.

[illegible]

### Tillægsskema I.

Heraa opføres alle inden- og udenlandske Selskaber, Foreninger, Stiftelser og Institutioner, der har Lokale i Ejendommen.

Endvidere opføres her de **Personer** (herunder ogsaa i Udlandet hjemmehørende), der er Ejere eller Medejere af Ejendommen, eller som dér har Butik, Kontor, Værksted eller andet Forretningslokale, alt *forsaaavidt* vedkommende Personer *ikke* bor i Ejendommen.

[illegible]

## Tillægsskema II.

Herpaa opføres alle indenbys boende Personer, som driver Forretning, Haandværk o. l. i Ejendommen.

[illegible]

At samtlige Personer og Selskaber m. v., som har lejet Lejlighed eller Lokaler, bor eller driver Forretning i forannævnte Ejendom, er optaget paa denne Liste, bevidnes.

Aarhus, den 6 November 1924.

Ejersens Navn:

Евдокимов - Потанин

Ejerens Bopæl

H. Guldborgsgade 117

Евдокимов-Петрович

Ejerens eller Viceværtens Underskrift.



## Anmærkninger

under anføres 1) den midlertidigt nærværende **faste Bopæl** jagtig Adresse samt Købstad og Amt; for Personer Udlandet angives vedkomende fremmede Lands Navn) samt Navnet paa den Familie i Hovedlistens Rubrik 2, hvortil han eller hun hører. Endvidere eventuelle andre Bemærkninger

12

# Mandtals-Skema Nr. 2055 <sup>a</sup>

## for Befolkningen den 5. November 1924

i Henhold til § 1 i Lov Nr. 57 af 14. Marts 1924 om Folkeregistre, jfr. Indenrigsministeriets Cirkulærer af 23. August 1924 og 2. Oktober 1924,

for ovennævnte Ejendom i Aarhus Købstad.

### Regler

- 1) Dette Skema udfyldes eller besørgeres udfyldt af Ejeren eller Viceværtten eller udfyldes ved Cirkulation blandt Ejendommens Beboere den 5. November 1924.
- 2) Hver Familie opføres for sig paa Skemaet, og saaledes at der lades en Linie Mellemrum aabent mellem hver Familie. En Familie omfatter ogsaa Lovgerende, derimod ikke indlogerede Familier, foran og efter hvilke en Linie lades aaben. Selvstændige Husstande paa 1 Person betragtes som „Familie“.
- 3) a) **Personer, der har fast Bopæl i Kommunen**, skal opføres paa Skemaets Hovedliste paa det Sted (Hus, Skib o. s. v.), hvor Bopælen er.  
b) **Personer, der er midlertidigt fraværende** fra den faste Bopæl i Kommunen, opføres paa Hovedlisten, men der sættes i Rubrik 2 et **Frw.**, og i Rubrik 19 angives det Sted, hvor han midlertidigt opholder sig, eventuelt om han er paa Rejse.  
c) **Personer, der er midlertidigt nærværende**, d. v. s. Personer, der Natten mellem den 4. og 5. November har været fraværende fra deres faste Bopæl, men opholdt sig i Husstanden, opføres paa Tillægslisten paa Skemaets Bagside.  
Personer, der Natten mellem den 4. og 5. November **ikke** har haft Natteleje i noget beboet Hus, Folk paa Rejse o. s. v., opføres paa Skemaet for den Familie, det Hotel, Gæstgiversted el. l., hvor de først tager ind den 5. November.
- 4) Skemaets Rubrikker udfyldes som nærmere angivet i Rubrikkernes Overskrifter.  
I Rubrikken for Erhvervet (11) maa det iagttages, at **hver enkelts Livsstilling**, Forretning m. m. angives. Det maa tydeligt kunne ses baade hvilket **Fag**, man arbejder i, og hvilken **Stilling**, man indtager i Faget, f. Eks. Bankdirektor—Bankassistent (ikke Direktør eller Assistent alene), Handelsgartner—Herregaardsgartner, Skomagermester—Skomagersvend, Arbejdsmand ved Jordarbejde (ikke Arbejdsmand alene) o. s. fr. Iøvrigt henvises til Rubrikkens Overskrift, særligt med Hensyn til Erhvervsangivelsen for dem, der hovedsagelig lever af Formue, Understøttelse o. l., (Rente, Pension m. m.) endvidere for forhenværende Næringsdrivende o. l., der baade maa angive deres forhenværende Livsstilling med vedføjet **forhenværende**, og hvad de nu lever af, samt for **Medhjælpere**. Jævnfør endvidere Hovedlistens Rubrik 13, hvori skal opføres Navnet paa den Virksomhed, Personer uden selvstændig Bedrift arbejder for, med nøjagtig Angivelse af Virksomhedens Art.
- 5) Inden- og udenlandske **Selskaber, Foreninger, Stiftelser, Institutioner** samt de **Personer** (ogsaa i Udlandet hjemmehørende), der helt eller delvis er Ejere eller Medejere af Ejendommen, eller som der har Forretningslokale, forsaavidt vedkommende Personer **ikke** bor i Ejendommen, opføres paa **Tillægsskema I** paa Skemaets Bagside. Paa **Tillægsskema II** opføres alle indenbysboende Personer, der driver Forretning, Haandværk o. l. i Ejendommen.
- 6) Hver Liste underskrives af Ejeren eller Viceværtten. Skemaet skal være færdig udfyldt til Afhentning **senest den 8. November**.
- 7) Flere Skemaer vil kunne faas udleverede paa Skattekontoret, Mejlgade 4, 1. Sal, saafremt der paa det tilsendte Skema ikke er tilstrækkelig Plads til alle Ejendommens Beboere.

### Anmærkning.

For Anstalter til offentlig Brug (Hospitaller, Fattighuse, Fængsler, Kaserner o. s. v.) samt Hoteller o. l. udfyldes Skemaerne af Bestyrerne efter samme Regler som for private Ejendomme. Bestyrerens eller Opsynspersonalets særlige Husholdninger skal opføres særskilt, saaledes som det sker med Familier i private Huse (jfr. Rubrik 2).

### Optælling.

(Foretages ved Byraadets Foranstaltning).

Mandkon . . . . . 18 <sup>Frw. 0 - 0</sup>  
Kvindekon. . . . . 34 <sup>marv 0 - 0</sup>

Ialt. . . 52 Personer.

ade 117







# TILLÆGSLISTE for de af Stedets Beboere, der er midlertidigt nærværende.

1) Forhus (Kælder, Stue osv. for de andre Bygninger, Sidehus osv., følger den samme Orden)	Personernes Navn Ved Børn, endnu uden Navn, sættes „Dreng“ eller „Pige“. (Iøvrigt som Hovedlistens Rubrik 2)	Kønnet Mand- kun (M) Kvinde- kun (K)	Fødselsdag	Fødselsaar	Egteskabelig Stilling Ugift (U) Gift (G) Eksmand eller Ekskone (E) Separeret (S) Vedskilt (F)	Fødested Der angives: København, Frederiksberg, Købstadens eller Sognets og Amtets Navn.  For dem, der er født udenfor det egentlige Danmark, skrives f. Eks. Færøerne, tidl. Dansk Vestindien, Grønland, Island eller vedkommende fremmede Lands Navn	Statsborgerforhold Der angives: Dansk, Tysk, Svensk, Nordamerikanske Fristater (ikke: „Amerikansk“) o. s. v.	Trosamfund (Folkekirken eller Navnet paa det Trosamfund, man tilhører, eller „udenfor Trosamfund“; tilhører man en Valgmeneighed, angives tillige dennes Navn)	Stilling i Husstanden paa den faste Bopæl Der angives: Husfader, Husmoder, Barn, Slægtning o. l., Medhjælper, Logerende  Hvis Familien er indlogeret hos en anden Familie paa den faste Bopæl, angives dette særskilt ved Betegnelsen „indlogeret Familie“. For den indlogerede Families Vedkommende anføres desuden paa sædvanlig Maade: Husfader, Husmoder o. s. v.	Erhverv Det maa af den angivne Livsstilling kunne ses, om den paagældende er Principal eller Medhjælper, f. Eks. Murermester, Murersvend, Murerlærling o. s. v.	Anmærkninger Herunder anføres 1) den midlertidigt nærværendes faste Bopæl (nøjagtig Adresse samt Købstad eller Sogn og Amt; for Personer fra Udlandet angives vedkommende fremmede Lands Navn) samt 2) Navnet paa den Familie i Hovedlistens Rubrik 2, hvortil han eller hun hører. Endvidere eventuelle andre Bemærkninger
1	2	3	4	5	6	7	8	9	10	11	12
											1)
											2)
											1)
											2)
											1)
											2)
											1)
											2)
											1)
											2)
											1)
											2)
											1)
											2)
											1)
											2)

## Tillægsskema I.

Herpaa opføres alle inden- og udenlandske Selskaber, Foreninger, Stiftelser og Institutioner, der har Lokale i Ejendommen. Endvidere opføres her de Personer (herunder ogsaa i Udlandet hjemmehørende), der er Ejere eller Medejere af Ejendommen, eller som dér har Butik, Kontor, Værksted eller andet Forretningslokale, alt forsaavidt vedkommende Personer ikke bor i Ejendommen.

Forhus, Sidehus o. s. v. Etage	Navn For Personer angives tillige Stand og Stilling. For Selskaber o. l. angives tillige Arten (Aktieselskab eller andet Selskab med begrænset Ansvar, Kommanditselskab, Andelsselskab, Forbrugsforening, Forsikringsforening, Kreditforening, Hypothekforening, Sparekasse o. l.)	Selskabets eller Foreningens Formaal	Erhvervsvirksomheden Handels-, Fabriks-, Haandværks-, Bank-, Forsikringsvirksomhed osv. Læge, Sagfører, Entreprenør, Beværter eller Virksomhed med Befordring af Personer og Gods. Ejer eller Medejere af Ejendomme	Repræsentant Der angives Navnet paa de i Udlandet hjemmehørende Selskaber og Personer, der repræsenteres. (Navn og Bopæl)	Bopæl eller Hjemsted For Indlandets Vedkommende opgives vedkommende Kommune og den nærmere Adresse i Kommunen. For Udlandets Vedkommende opgives vedkommende Land

## Tillægsskema II.

Herpaa opføres alle indenbys boende Personer, som driver Forretning, Haandværk o. l. i Ejendommen.

Firma Navn	Indehaverens Navn	Forretnings Branche	Telefon Nr.	Privat Bopæl
	A. H. Nielsen	Myjriinddrag	3834	Phovej 6

At samtlige Personer og Selskaber m. v., som har lejet Lejlighed eller Lokaler, bor eller driver Forretning i forannævnte Ejendom, er optaget paa denne Liste, bevidnes.

Aarhus, den

6 Marts

1924.

Ejerens Navn:

Emmestad-Petersen

Ejerens Bopæl:

H. Guldbergsgade 117

Emmestad-Petersen

Ejerens eller Viceværtens Underskrift.



## Anmærkninger

Derunder anføres 1) den midlertidigt nærværendes **faste Bopæl** (nøjagtig Adresse samt Købstad eller Sogn og Amt; for Personer i Udlandet angives vedkommende fremmede Lands Navn) samt 2) Navnet paa den Familie i Hovedlistens Rubrik 2, hvortil han eller hun hører. Endvidere eventuelle andre Bemærkninger

12

# Mandtals-Skema Nr. *2055 B*

for Befolkningen den 5. November 1924

i Henhold til § 1 i Lov Nr. 57 af 14. Marts 1924 om Folkeregistre, jfr. Indenrigsministeriets Cirkulærer

af 23. August 1924 og 2. Oktober 1924,

for ovennævnte Ejendom i Aarhus Købstad.

## Regler

- 1) Dette Skema udfyldes eller besørjes udfyldt af Ejeren eller Viceværtten eller udfyldes ved Cirkulation blandt Ejendommens Beboere den 5. November 1924.
- 2) Hver Familie opføres for sig paa Skemaet, og saaledes at der lades en Linie Mellemrum aabent mellem hver Familie. En Familie omfatter ogsaa Løgerende, derimod ikke indlogerede Familier, foran og efter hvilke en Linie lades aaben. Selvstændige Husstande paa 1 Person betragtes som „Familie“.
- 3) a) **Personer, der har fast Bopæl i Kommunen**, skal opføres paa Skemaets **Hovedliste** paa det Sted (Hus, Skib o. s. v.), hvor Bopælen er.  
b) **Personer, der er midlertidigt fraværende** fra den faste Bopæl i Kommunen, opføres paa **Hovedlisten**, men der sættes i Rubrik 2 et **Frv.**, og i Rubrik 19 angives det Sted, hvor han midlertidigt opholder sig, eventuelt om han er paa Rejse.  
c) **Personer, der er midlertidigt nærværende**, d. v. s. Personer, der Natten mellem den 4. og 5. November har været fraværende fra deres faste Bopæl, men opholdt sig i Husstanden, opføres paa **Tillægslisten paa Skemaets Bagside**.  
Personer, der Natten mellem den 4. og 5. November **ikke** har haft Natteteleje i noget beboet Hus, Folk paa Rejse o. s. v., opføres paa Skemaet for den Familie, det Hotel, Gæstgiversted el. l., hvor de først tager ind den 5. November.
- 4) Skemaets Rubrikker udfyldes som nærmere angivet i Rubrikkernes Overskrifter.  
I Rubrikken for Erhvervet (11) maa det iagttages, at **hver enkelts Livsstilling**, Forretning m. m. angives. Det maa tydeligt kunne ses baade hvilket **Fag**, man arbejder i, og hvilken **Stilling**, man indtager i Faget, f. Eks. Bankdirektor—Bankassistent (ikke Direktor eller Assistent alene), Handelsgartner—Herregaardsgartner, Skomagermester—Skomagersvend, Arbejdsmand ved Jordarbejde (ikke Arbejdsmand alene) o. s. fr. Iøvrigt henvises til Rubrikkens Overskrift, særligt med Hensyn til Erhvervsangivelsen for dem, der hovedsagelig lever af Formue, Understøttelse o. l., (Rente, Pension m. m.) endvidere for forhenværende Næringsdrivende o. l., der baade maa angive deres forhenværende Livsstilling med vedføjet **forhenværende**, og hvad de nu lever af, samt for **Medhjælpere**. Jævnfør endvidere Hovedlistens Rubrik 13, hvori skal opføres Navnet paa den Virksomhed, Personer uden selvstændig Bedrift arbejder for, med nøjagtig Angivelse af Virksomhedens Art.
- 5) Inden- og udenlandske **Selskaber, Foreninger, Stiftelser, Institutioner** samt de **Personer** (ogsaa i Udlandet hjemmehørende), der helt eller delvis er Ejere eller Medejere af Ejendommen, eller som der har Forretningslokale, forsaavidt vedkommende Personer **ikke bor** i Ejendommen, opføres paa **Tillægsskema I paa Skemaets Bagside**. Paa **Tillægsskema II** opføres alle indenbysboende Personer, der driver Forretning, Haandværk o. l. i Ejendommen.
- 6) **Hver Liste underskrives af Ejeren eller Viceværtten**. Skemaet skal være færdig udfyldt til Afhentning **senest den 8. November**.
- 7) **Fleere Skemaer** vil kunne faas udleverede paa **Skattekontoret, Mejlgade 4, 1. Sal**, saafremt der paa det tilsendte Skema ikke er tilstrækkelig Plads til alle Ejendommens Beboere.

**Anmærkning.** For Anstalter til offentlig Brug (Hospitaller, Fattighuse, Fængsler, Kaserne o. s. v.) samt Hoteller o. l. udfyldes Skemaerne af Bestyrerne efter samme Regler som for private Ejendomme. Bestyrerens eller Opsynspersonalets særlige Husholdninger skal opføres særskilt, saaledes som det sker med Familier i private Huse (jfr. Rubrik 2).

## Optælling

(Foretages ved Byraadets Foranstaltning).

Mandkon. . . . .

Kvindekon. . . . .

Ialt. . . . . Personer.

Privat Bopæl

*vej 6**ade 117*







## TILLÆGSLISTE

[illegible]

### Tillægsskema I.

Herpaa opføres alle **inden- og udenlandske Selskaber, Foreninger, Stiftelser og Institutioner**, der har Lokale i Ejendommen.  
Endvidere opføres her de **Personer** (herunder ogsaa i *Udlandet* hjemmehørende), der er Ejere eller Medejere af Ejendommen, eller som dér har Butik, Kontor, Værksted eller andet Forretningslokale, alt *forsaaavidt* vedkommende Personer *ikke* bor i Ejendommen.

[illegible]

## Tillægsskema II.

Herpaa opføres alle indenbys boende Personer, som driver Forretning, Haandværk o. l. i Ejendommen.

[illegible]

At samtlige Personer og Selskaber m. v., som har lejet Lejlighed eller Lokaler, bor eller driver Forretning i forannævnte Ejendom, er optaget paa denne Liste, bevidnes.

Aarhus, den 6 Nov. 1924.

Ejers Navn:

Chronicles-Peter

Pjerens Bopæl

H. Euldenbergsgade 117

Ejeren eller Viceværtens Underskrift.



**Anmærkninger**  
 under anføres 1) den midlertidigt nærværende **faste Bopæl** jagtig Adresse samt Købstad r Sogn og Amt; for Personer Udlandet angives vedkomnde fremmede Lands Navn) samt Navnet paa den Familie i Høllstens Rubrik 2, hvortil han r han hører. Endvidere eventuelle andre Bemærkninger

ar Butik, Kontor, Værksted

opæl eller Hjemsted

Indlandets Vedkommende  
 ves vedkommende Kommune  
 en nærmere Adresse i Kom-  
 en. For Udlandets Vedkom-  
 de opgives vedkommende  
 Land

Privat Bopæl

# Mandtals-Skema Nr. 2056

for Befolkningen den 5. November 1924

i Henhold til § 1 i Lov Nr. 57 af 14. Marts 1924 om Folkeregistre, jfr. Indenrigsministeriets Cirkulærer af 23. August 1924 og 2. Oktober 1924,

for ovennævnte Ejendom i Aarhus Købstad.

## Regler

- 1) Dette Skema udfyldes eller besørgeres udfyldt af Ejeren eller Viceværten eller udfyldes ved Cirkulation blandt Ejendommens Beboere den 5. November 1924.
- 2) Hver Familie opføres for sig paa Skemaet, og saaledes at der lades en Linie Mellemrum aabent mellem hver Familie. En Familie omfatter ogsaa Lo-gerende, derimod ikke indlogerede Familier, foran og efter hvilke en Linie lades aaben. Selvstændige Husstande paa 1 Person betragtes som „Familie“.
- 3) a) **Personer, der har fast Bopæl i Kommunen**, skal opføres paa Skemaets **Hovedliste** paa det Sted (Hus, Skib o. s. v.), hvor Bopælen er.  
 b) **Personer, der er midlertidigt fraværende** fra den faste Bopæl i Kommunen, opføres paa **Hovedlisten**, men der sættes i Rubrik 2 et **Frv.**, og i Rubrik 19 angives det Sted, hvor han midlertidigt opholder sig, eventuelt om han er paa Rejse.  
 c) **Personer, der er midlertidigt nærværende**, d. v. s. Personer, der Natten mellem den 4. og 5. November har været fraværende fra deres faste Bopæl, men opholdt sig i Husstanden, opføres paa **Tillægslisten paa Skemaets Bagside**.  
 Personer, der Natten mellem den 4. og 5. November **ikke** har haft Natteleje i noget beboet Hus. Folk paa Rejse o. s. v., opføres paa Skemaet for den Familie, det Hotel, Gæstgiversted el. L., hvor de først tager ind den 5. November.
- 4) Skemaets Rubrikker udfyldes som nærmere angivet i Rubrikkernes Overskrifter.  
 I Rubrikken for Erhvervet (11) maa det iagttages, at **hver enkelts Livsstilling**, Forretning m. m. angives. Det maa tydeligt kunne ses baade hvilket **Fag**, man arbejder i, og hvilken **Stilling**, man indtager i Faget, f. Eks. Bankdirektør—Bankassistent (ikke Direktør eller Assistent alene), Handelsgartner—Herregaardsgartner, Skomagermester—Skomagersvend, Arbejdsmand ved Jordarbejde (ikke Arbejdsmand alene) o. s. fr. Iøvrigt henvises til Rubrikkens Overskrift, særligt med Hensyn til Erhvervsangivelsen for dem, der hovedsagelig lever af Formue, Understøttelse o. L. (Rente, Pension m. m.) endvidere for forhenværende Næringsdrivende o. L., der baade maa angive deres forhenværende Livsstilling med vedføjet **forhenværende**, og hvad de nu lever af, samt for **Medhjælpere**. Jævnfør endvidere Hovedlistens Rubrik 13, hvori skal opføres Navnet paa den Virksomhed, Personer uden selvstændig Bedrift arbejder for, med nøjagtig Angivelse af Virksomhedens Art.
- 5) Inden- og udenlandske **Selskaber, Foreninger, Stiftelser, Institutioner** samt de **Personer** (ogsaa i Udlandet hjemmehørende), der helt eller delvis er Ejere eller Medejere af Ejendommen, eller som dér har Forretningslokale, forsaavidt vedkommende Personer **ikke bor** i Ejendommen, opføres paa **Tillægsskema I paa Skemaets Bagside**. Paa **Tillægsskema II** opføres alle indenbysboende Personer, der driver Forretning, Haandværk o. L. i Ejendommen.
- 6) **Hver Liste underskrives af Ejeren eller Viceværten**. Skemaet skal være færdig udfyldt til Afhentning **senest den 8. November**.
- 7) **Fleere Skemaer** vil kunne faas udleverede paa **Skattekontoret, Mejlgade 4, 1. Sal**, saafremt der paa det tilsendte Skema ikke er tilstrækkelig Plads til alle Ejendommens Beboere.

**Anmærkning.** For Anstalter til offentlig Brug (Hospitalet, Fattighuse, Fængsler, Kaserner o. s. v.) samt Hoteller o. L. udfyldes Skemaerne af Bestyrerne efter samme Regler som for private Ejendomme. Bestyrerens eller Opsynspersonalets særlige Husholdninger skal opføres særskilt, saaledes som det sker med Familier i private Huse (jfr. Rubrik 2).

## Optælling.

(Foretages ved Byraadets Foranstaltning).

Mandkon. . . . . 4 Frv. 0-0  
 Kvindekon. . . . . 4 Mand 0-0

Ialt. . . . . 8 Personer.

ade 117



[illegible]



**TILLÆGSLISTE** for de af Stedets Beboere, der er midlertidigt nærværende.

[illegible]

### Tillægsskema I.

Heraaf opføres alle inden- og udenlandske Selskaber, Foreninger, Stiftelser og Institutioner, der har Lokale i Ejendommen.

Herpaa opføres alle inden- og udenlandske Selskaber, Foreninger, Stiftelser og Institutioner, der har Lokale i Ejendommen.  
Endvidere opføres her de Personer (herunder ogsaa i Udlandet hjemmehørende), der er Ejere eller Medejere af Ejendommen, eller som dér har Butik, Kontor, Værksted eller andet Forretningslokale, alt forsaavidt vedkommende Personer ikke bor i Ejendommen.

[illegible]

## Tillægsskema II.

Herpaa opløses alle indenbys boende Personer, som driver Forretning, Haandværk o. l. i Ejendommen.

[illegible]

At samtlige Personer og Selskaber m. v., som har lejet Lejlighed eller Lokaler, bor eller driver Forretning i forannævnte Ejendom, er optaget paa denne Liste, bevidnes.

Aarhus, den *x 7 November* 1924.

Ejerens Navn: *Elvira Jensen*

Ejerens Bopæl: Skovvej 8 Stuen

Elvira Jensen  
Ejerens eller Viceværtens Underskrift.



Anmærkninger

under anføres 1) den midlertidigt nærværendes faste Bopæl samt Udgifts Adresse samt Købstad Sogn og Amt; for Personer Udlandet angives vedkomende fremmede Lands Navn) samt Navnet paa den Familie i Høistens Rubrik 2, hvortil han eller hun hører. Endvidere eventuelt andre Bemærkninger

12

Butik, Kontor, Værksted

Bopæl eller Hjemsted

Indlandets Vedkommende  
Udlandets Vedkommende  
n nærmere Adresse i Komm.  
n. For Udlandets Vedkom-  
de opgives vedkommende  
Land

Privat Bopæl

8

# Mandtals-Skema Nr. 2057

for Befolkningen den 5. November 1924

i Henhold til § 1 i Lov Nr. 57 af 14. Marts 1924 om Folkeregistre, jfr. Indenrigsministeriets Cirkulærer af 23. August 1924 og 2. Oktober 1924,

for ovennævnte Ejendom i Aarhus Købstad.

## Regler

- 1) Dette Skema udfyldes eller besørges udfyldt af Ejeren eller Viceværtten eller udfyldes ved Cirkulation blandt Ejendommens Beboere den 5. November 1924.
- 2) Hver Familie opføres for sig paa Skemaet, og saaledes at der lades en Linies Mellemrum aabent mellem hver Familie. En Familie omfatter ogsaa Løgerende, derimod ikke indlogerede Familier, foran og efter hvilke en Linie lades aaben. Selvstændige Husstande paa 1 Person betragtes som „Familie“.
- 3) a) **Personer, der har fast Bopæl i Kommunen**, skal opføres paa Skemaets Hovedliste paa det Sted (Hus, Skib o. s. v.), hvor Bopælen er.  
b) **Personer, der er midlertidigt fraværende** fra den faste Bopæl i Kommunen, opføres paa Hovedlisten, men der sættes i Rubrik 2 et **Frv.**, og i Rubrik 19 angives det Sted, hvor han midlertidigt opholder sig, eventuelt om han er paa Rejse.  
c) **Personer, der er midlertidigt nærværende**, d. v. s. Personer, der Natten mellem den 4. og 5. November har været fraværende fra deres faste Bopæl, men opholdt sig i Husstanden, opføres paa Tillægsskemaets Bage side.  
Personer, der Natten mellem den 4. og 5. November **ikke** har haft Natteleje i noget beboet Hus, Folk paa Rejse o. s. v., opføres paa Skemaet for den Familie, det Hotel, Gæstgiversted el. L., hvor de først tager ind den 5. November.
- 4) Skemaets Rubrikker udfyldes som nærmere angivet i Rubrikernes Overskrifter.  
I Rubrikken for Erhvervet (11) maa det iagttages, at **hver enkelts Livsstilling**, Forretning m. m. angives. Det maa tydeligt kunne ses baade hvilket **Fag**, man arbejder i, og hvilken **Stilling**, man indtager i Faget, f. Eks. Bankdirektor—Bankassistent (ikke Direktør eller Assistent alene), Handelsgartner—Herregaardsgartner, Skomagermester—Skomagersvend, Arbejdsmand ved Jordarbejde (ikke Arbejdsmand alene) o. s. fr. Iøvrigt henvises til Rubrikens Overskrift, særligt med Hensyn til Erhvervsangivelsen for dem, der hovedsagelig lever af Formue, Understøttelse o. l., (Rente, Pension m. m.) endvidere for forhenværende Næringsdrivende o. l., der baade maa angive deres forhenværende Livsstilling med vedføjet **forhenværende**, og hvad de nu lever af, samt for **Medhjælpere**. Jævnfør endvidere Hovedlistens Rubrik 13, hvori skal opføres Navnet paa den Virksomhed, Personer uden selvstændig Bedrift arbejder for, med nøjagtig Angivelse af Virksomhedens Art.
- 5) Inden- og udenlandske **Selskaber, Foreninger, Stiftelser, Institutioner** samt de **Personer** (ogsaa i Udlandet hjemmehørende), der helt eller delvis er Ejere eller Medejere af Ejendommen, eller som dér har Forretningslokale, forsaavidt vedkommende Personer **ikke bor** i Ejendommen, opføres paa **Tillægsskema I** paa **Skemaets Bage side**. Paa **Tillægsskema II** opføres alle indenbysboende Personer, der driver Forretning, Haandværk o. l. i Ejendommen.
- 6) **Hver Liste underskrives af Ejeren eller Viceværtten**. Skemaet skal være færdig udfyldt til Afhentning **senest den 8. November**.
- 7) **Flere Skemaer** vil kunne faas udliveredede paa **Skattekontoret, Mejlgade 4, 1. Sal**, saafremt der paa det tilsendte Skema ikke er tilstrækkelig Plads til alle Ejendommens Beboere.

**Anmærkning.** For Anstalter til offentlig Brug (Hospitaller, Fattighuse, Fængsler, Kaserne o. s. v.) samt Hoteller o. l. udfyldes Skemaerne af Bestyrerne efter samme Regler som for private Ejendomme. Bestyrerens eller Opsynspersonalets særlige Husholdninger skal opføres særskilt, saaledes som det sker med Familier i private Huse (jfr. Rubrik 2).

## Optælling.

(Foretages ved Byraadets Foranstaltning).

Mandkon . . . . .	6	Frv.	0—0
Kvindekon. . . . .	9	Nær	0—1

Ialt. . . 15 Personer.

Stuen



## TILLÆGSLISTE

[illegible]

### Tillægsskema I.

Herpaa opføres alle inden- og udenlandske Selskaber, Foreninger, Stiftelser og Institutioner, der har Lokale i Ejendommen. Endvidere opføres her de Personer (herunder ogsaa i Udlandet hjemmehørende), der er Ejere eller Medejere af Ejendommen, eller som dér har Butik, Kontor, Værksted eller andet Forretningslokale, alt forsaavidt vedkommende Personer ikke bor i Ejendommen.

[illegible]

## Tillægsskema II.

Herpaa opføres alle indenbys boende Personer, som driver Forretning, Haandværk o. l. i Ejendommen.

[illegible]

At samtlige Personer og Selskaber m. v., som har lejet Lejlighed eller Lokaler, bor eller driver Forretning i forannævnte Ejendom, er optaget paa denne Liste, bevidnes.

Aarhus, den 1 November 1924.

Ejerens Navn:

S M Forensen

Ejerens Bopæl

Novij 10

Ejerens eller Viceværtens Underskrift.



Anmærkninger

under anføres 1) den midlertidigt nærværende faste Bopæl og daglig Adresse samt Købstad og Sogn og Amt; for Personer i Udlandet angives vedkomende fremmede Lands Navn samt Navnet paa den Familie i Houselists Rubrik 2, hvortil han eller hun hører. Endvidere eventuelle andre Bemærkninger

12

*Enkefru Hørby*

# Mandtals-Skema Nr. 2058

for Befolkningen den 5. November 1924

i Henhold til § 1 i Lov Nr. 57 af 14. Marts 1924 om Folkeregistre, jfr. Indenrigsministeriets Cirkulærer af 23. August 1924 og 2. Oktober 1924,

for ovennævnte Ejendom i Aarhus Købstad.

## Regler

- 1) Dette Skema udfyldes eller besørgeres udfyldt af Ejeren eller Viceværtten eller udfyldes ved Cirkulation blandt Ejendommens Beboere den 5. November 1924.
- 2) Hver Familie opføres for sig paa Skemaet, og saaledes at der lades en Linies Mellemrum aabent mellem hver Familie. En Familie omfatter ogsaa Løgere, derimod ikke indlogerede Familier, foran og efter hvilke en Linie lades aaben. Selvstændige Husstande paa 1 Person betragtes som „Familie“.
- 3) a) **Personer, der har fast Bopæl i Kommunen**, skal opføres paa Skemaets Hovedliste paa det Sted (Hus, Skib o. s. v.), hvor Bopælen er.  
b) **Personer, der er midlertidigt fraværende** fra den faste Bopæl i Kommunen, opføres paa Hovedlisten, men der sættes i Rubrik 2 et **Frw.**, og i Rubrik 19 angives det Sted, hvor han midlertidigt opholder sig, eventuelt om han er paa Rejse.  
c) **Personer, der er midlertidigt nærværende**, d. v. s. Personer, der Natten mellem den 4. og 5. November har været fraværende fra deres faste Bopæl, men opholdt sig i Husstanden, opføres paa Tillægssiden paa Skemaets Bagside.  
Personer, der Natten mellem den 4. og 5. November **ikke** har haft Natteleje i noget beboet Hus, Folk paa Rejse o. s. v., opføres paa Skemaet for den Familie, det Hotel, Gæstgiversted el. l., hvor de først tager ind den 5. November.
- 4) Skemaets Rubrikker udfyldes som nærmere angivet i Rubrikernes Overskrifter.  
I Rubrikken for Erhvervet (11) maa det iagttages, at **hver enkelts Livsstilling**, Forretning m. m. angives. Det maa tydeligt kunne ses baade hvilket **Fag**, man arbejder i, og hvilken **Stilling**, man indtager i Faget, f. Eks. Bankdirektør—Bankassistent (ikke Direktør eller Assistent alene), Handelsgartner—Herregaardsgartner, Skomagemester—Skomagersvend, Arbejdsmand ved Jordarbejde (ikke Arbejdsmand alene) o. s. fr. Iøvrigt henvises til Rubrikens Overskrift, særligt med Hensyn til Erhvervsangivelsen for dem, der hovedsagelig lever af Formue, Understøttelse o. l., (Rente, Pension m. m.) endvidere for forhenværende Næringsdrivende o. l., der baade maa angive deres forhenværende Livsstilling med vedføjet **forhenværende**, og hvad de nu lever af, samt for **Medhjælpere**. Jævnfør endvidere Hovedlistens Rubrik 13, hvori skal opføres Navnet paa den Virksomhed, Personer uden selvstændig Bedrift arbejder for, med nøjagtig Angivelse af Virksomhedens Art.
- 5) Inden- og udenlandske **Selskaber, Foreninger, Stiftelser, Institutioner** samt de **Personer** (ogsaa i Udlandet hjemmehørende), der helt eller delvis er Ejere eller Medejere af Ejendommen, eller som dér har Forretningslokale, forsaavidt vedkommende Personer **ikke bor** i Ejendommen, opføres paa **Tillægsskema I** paa Skemaets Bagside. Paa **Tillægsskema II** opføres alle indenbysboende Personer, der driver Forretning, Haandværk o. l. i Ejendommen.
- 6) Hver Liste underskrives af Ejeren eller Viceværtten. Skemaet skal være færdig udfyldt til Afhentning **senest den 8. November**.
- 7) Flere Skemaer vil kunne faas udliveredede paa Skattekontoret, Mejlgade 4, 1. Sal, saafremt der paa det tilsendte Skema ikke er tilstrækkelig Plads til alle Ejendommens Beboere.

**Anmærkning.** For Anstalter til offentlig Brug (Hospitaller, Fattighuse, Fængsler, Kaserner o. s. v.) samt Hoteller o. l. udfyldes Skemaerne af Bestyrerne efter samme Regler som for private Ejendomme. Bestyrerens eller Opsynspersonalets særlige Husholdninger skal opføres særskilt, saaledes som det sker med Familier i private Huse (jfr. Rubrik 2).

## Optælling.

(Foretages ved Byraadets Foranstaltning).

Mandkon . . . . . 5 *Frw. 0-0*  
Kvindekon. . . . . 7 *hør 0-0*  
Ialt. . . . . 12 Personer.



5	9	0-0
7	Trv.	



# TILLÆGSLISTE for de af Stedets Beboere, der er midlertidigt nærværende.

1) Forhus (Kælder, Stue osv., for de andre Bygninger, Side- hus osv., følges den samme Orden)	Personernes Navn Ved Børn, endnu uden Navn, sættes „Dreng“ eller „Pige“. (levrigt som Hovedlistens Rubrik 2)	Køn- net Mand- køn (M) Kvin- dekøn (K)	Fød- sels- dag	Fød- sels- aar	Egte- ska- belig Stil- ling Ugift (U) Gift (G) Enke- mand eller Enke (E) Sepa- reret (S) Fra- skilt (F)	Fødested Der angives: København, Frederiksberg, Købstadens eller Sognets og Amtets Navn. For dem, der er født udenfor det egentlige Danmark, skrives f. Eks. Færøerne, tidl. Dansk Vestindien, Grønland, Island eller vedkommende fremmede Lands Navn	Statsborger- forhold Der angives: Dansk, Tysk, Svensk, Nord- amerikanske Fristater (ikke: „Amerikansk“) O. S. V.	Tros- samfund (Folkekir- ken eller Navnet paa det Tros- samfund, mantilhører, eller „uden- for Tros- samfund“; tilhører man en Valgme- nighed, an- gives tillige dennes Navn)	Stilling i Husstanden paa den faste Bopæl Der angives: Husfader, Husmoder, Barn, Slægtning o. L., Medhjæl- per, Løgende Hvis Familien er indlojeret hos en anden Familie paa den faste Bopæl, angives dette særskilt ved Betegnelsen „indlojeret Fa- milie“. For den indlojerede Fa- milies Vedkommende anføres des- uden paa sædvanlig Maade: Hus- fader, Husmoder o. s. v.	Erhverv Det maa af den angivne Livsstilling kunne ses, om den paagældende er Principal eller Medhjælper, f. Eks. Murermester, Murersvend, Murerlær- ling o. s. v.	Anmærkninger Herunder anføres 1) den midler- tidigt nærværendes faste Bopæl (nojsagtig Adresse samt Købstad eller Sogn og Amt; for Personer fra Udlandet angives vedkom- mende fremmede Lands Navn) samt 2) Navnet paa den Familie i Ho- vedlistens Rubrik 2, hvortil han eller hun hører. Endvidere even- tuelle andre Bemærkninger
1	2	3	4	5	6	7	8	9	10	11	12
											1)
											2)
											1)
											2)
											1)
											2)
											1)
											2)
											1)
											2)
											1)
											2)
											1)
											2)
											1)
											2)

## Tillægsskema I.

Herpaa opføres alle inden- og udenlandske Selskaber, Foreninger, Stiftelser og Institutioner, der har Lokale i Ejendommen. Endvidere opføres her de Personer (herunder ogsaa i Udlandet hjemmehørende), der er Ejere eller Medejere af Ejendommen, eller som dér har Butik, Kontor, Værksted eller andet Forretningslokale, alt forsaavidt vedkommende Personer ikke bor i Ejendommen.

Forhus, Sidehus o. s. v. Etagé	Navn For Personer angives tillige Stand og Stilling. For Selskaber o. L. angives tillige Arten (Aktieselskab eller andet Selskab med begrænset Ansvar, Kommanditselskab, Andelsselskab, For- brugsforening, Forsikringsforening, Kredit- forening, Hypothekforening, Sparekasse o. L.)	Selskabets eller Foreningens Formaal	Erhvervsvirksomheden Handels-, Fabriks-, Haandværks-, Bank-, Forsikringsvirksomhed osv. Læge, Sagfører, Entreprenør, Beværdet eller Virksomhed med Befordring af Personer og Gode. Ejere eller Medejere af Ejendomme	Repræsentant Der angives Navnet paa de i Udlandet hjemmehørende Selskaber og Personer, der repræsenteres. (Navn og Bopæl)	Bopæl eller Hjemsted For Indlandets Vedkommende opgives vedkommende Kommune og den nærmere Adresse i Kom- munen. For Udlandets Vedkom- mende opgives vedkommende Land

## Tillægsskema II.

Herpaa opføres alle indenbys boende Personer, som driver Forretning, Haandværk o. L. i Ejendommen.

Firma Navn	Indehaverens Navn	Forretnings Branche	Telefon Nr.	Privat Bopæl

At samtlige Personer og Selskaber m. v., som har lejet Lejlighed eller Lokaler, bor eller driver Forretning i forannævnte Ejendom, er optaget paa denne Liste, bevidnes.

Aarhus, den 5/11 1924.

Ejerens Navn:

K. Jacobsen

Ejerens Bopæl:

Skovsøvej Nr. 12 E

Ejerens eller Viceværtens Underskrift.



# Anmærkninger

erunder anføres 1) den midlertidigt nærværendes faste Bopæl  
 nøjagtig Adresse samt Købstad eller Sogn og Amt; for Personer fra Udlandet angives vedkommende fremmede Lands Navn) samt 2) Navnet paa den Familie i Hovedlistens Rubrik 2, hvortil han eller hun hører. Endvidere eventuelle andre Bemærkninger

12

## Mandtals-Skema Nr. 2059

for Befolkningen den 5. November 1924

i Henhold til § 1 i Lov Nr. 57 af 14. Marts 1924 om Folkeregistre, jfr. Indenrigsministeriets Cirkulærer af 23. August 1924 og 2. Oktober 1924,

for ovennævnte Ejendom i Aarhus Købstad.

### Regler

- 1) Dette Skema udfyldes eller besørjes udfyldt af Ejeren eller Viceværten eller udfyldes ved Cirkulation blandt Ejendommens Beboere den 5. November 1924.
- 2) Hver Familie opføres for sig paa Skemaet, og saaledes at der lades en Linie Mellemrum aabent mellem hver Familie. En Familie omfatter ogsaa Løgerende, derimod ikke indlogerede Familier, foran og efter hvilke en Linie lades aaben. Selvstændige Husstande paa 1 Person betragtes som „Familie“.
- 3) a) **Personer, der har fast Bopæl i Kommunen**, skal opføres paa Skemaets Hovedliste paa det Sted (Hus, Skib o. s. v.), hvor Bopælen er.  
 b) **Personer, der er midlertidigt fraværende** fra den faste Bopæl i Kommunen, opføres paa Hovedlisten, men der sættes i Rubrik 2 et **Frv.**, og i Rubrik 19 angives det Sted, hvor han midlertidigt opholder sig, eventuelt om han er paa Rejse.  
 c) **Personer, der er midlertidigt nærværende**, d. v. s. Personer, der Natten mellem den 4. og 5. November har været fraværende fra deres faste Bopæl, men opholdt sig i Husstanden, opføres paa Tillægslisten paa Skemaets Bagside.  
 Personer, der Natten mellem den 4. og 5. November **ikke** har haft Natteleje i noget beboet Hus, Folk paa Rejse o. s. v., opføres paa Skemaet for den Familie, det Hotel, Gæstgiversted el. L., hvor de først tager ind den 5. November.
- 4) Skemaets Rubrikker udfyldes som nærmere angivet i Rubrikkernes Overskrifter.  
 I Rubrikken for Erhvervet (11) maa det lagttages, at **hver enkelts Livsstilling**, Forretning m. m. angives. Det maa tydeligt kunne ses baade hvilket **Fag**, man arbejder i, og hvilken **Stilling**, man indtager i Faget, f. Eks. Bankdirektør—Bankassistent (ikke Direktør eller Assistent alene), Handelsgartner—Herregaardsgartner, Skomagermester—Skomagersvend, Arbejdsmand ved Jordarbejde (ikke Arbejdsmand alene) o. s. fr. Iøvrigt henvises til Rubrikkens Overskrift, særligt med Hensyn til Erhvervsangivelsen for dem, der hovedsagelig lever af Formue, Understøttelse o. L., (Rente, Pension m. m.) endvidere for forhenværende Næringsdrivende o. L., der baade maa angive deres forhenværende Livsstilling med vedføjet **forhenværende**, og hvad de nu lever af, samt for **Medhjælpere**. Jævnfør endvidere Hovedlistens Rubrik 13, hvori skal opføres Navnet paa den Virksomhed, Personer uden selvstændig Bedrift arbejder for, med nøjagtig Angivelse af Virksomhedens Art.
- 5) Inden- og udenlandske **Selskaber, Foreninger, Stiftelser, Institutioner** samt de **Personer** (ogsaa i Udlandet hjemmehørende), der helt eller delvis er Ejere eller Medejere af Ejendommen, eller som dér har Forretningslokale, forsaavidt vedkommende Personer **ikke bor** i Ejendommen, opføres paa **Tillægsskema I** paa **Skemaets Bagside**. Paa **Tillægsskema II** opføres alle indenbysboende Personer, der driver Forretning, Haandværk o. L. i Ejendommen.
- 6) **Hver Liste underskrives af Ejeren eller Viceværten**. Skemaet skal være færdig udfyldt til Afhentning **senest den 8. November**.
- 7) **Flere Skemaer** vil kunne faas udleverede paa Skattekontoret, Mejlgade 4, 1. Sal, saafremt der paa det tilsendte Skema ikke er tilstrækkelig Plads til alle Ejendommens Beboere.

### Anmærkning.

For Anstalter til offentlig Brug (Hospitalet, Fattighuse, Fængsler, Kaserne o. s. v.) samt Hoteller o. L. udfyldes Skemaerne af Bestyrerne efter samme Regler som for private Ejendomme. Bestyrerens eller Opsynspersonalets særlige Husholdninger skal opføres særskilt, saaledes som det sker med Familier i private Huse (jfr. Rubrik 2).

### Optælling.

(Foretages ved Byraadets Foranstaltning).

Mandkon . . . . .	2	Fr. 1—0
Kvindekon. . . . .	4	Nov 0—0
Ialt. . . . .	6	Personer.

12 E







**TILÆGSLISTE** for de af Stedets Beboere, der er midlertidigt nærværende.

[illegible]

## Tillægsskema I.

Herpaa opføres alle inden- og udenlandske Selskaber, Foreninger, Stiftelser og Institutioner, der har Lokale i Eiendommen.

Endvidere opføres her de **Personer** (herunder ogsaa i *Udlandet* hjemmehørende), der er Ejere eller Medejere af Ejendommen, eller som dér har Butik, Kontor, Værksted eller andet Forretningslokale, alt *forsaaevdt* vedkommende Personer *ikke* bor i Eiendommen.

[illegible]

## Tillægsskema II.

Herpaa opføres alle indenbys boende Personer, som driver Forretning, Haandvaerk o. l. i Ejendommen.

[illegible]

At samtlige Personer og Selskaber m. v., som har lejet Lejlighed eller Lokaler, bor eller driver Forretning i forannævnte Ejendom, er optaget paa denne Liste, bevidnes.

Aarhus, den 2 - 11 1924.

Ejersens Navn:

Ejerens Bopæl

Ejeren eller Viceværtens Underskrift



Listen afhentes d. \_\_\_\_\_

Husnummer: 16

Anmærkninger

Herunder anføres 1) den midlertidigt nærværendes faste Bopæl (nøjagtig Adresse samt Købstad eller Sogn og Amt; for Personer fra Udlandet angives vedkommende fremmede Lands Navn) samt 2) Navnet paa den Familie i Hovedlistens Rubrik 2, hvortil han eller hun hører. Endvidere eventuelle andre Bemærkninger

12

- 1)
- 2)
- 1)
- 2)
- 1)
- 2)
- 1)
- 2)
- 1)
- 2)
- 1)
- 2)
- 1)
- 2)
- 1)
- 2)

r har Butik, Kontor, Værksted

Bopæl eller Hjemsted

For Indlandets Vedkommende opgives vedkommende Kommune og den nærmere Adresse i Kommunen. For Udlandets Vedkommende opgives vedkommende Land

Privat Bopæl

# Mandtals-Skema Nr. 2060

for Befolkningen den 5. November 1924

I Henhold til § 1 i Lov Nr. 57 af 14. Marts 1924 om Folkeregistre, jfr. Indenrigsministeriets Cirkulærer af 23. August 1924 og 2. Oktober 1924,

for ovennævnte Ejendom i Aarhus Købstad.

## Regler

- 1) Dette Skema udfyldes eller besørgeres udfyldt af Ejeren eller Viceværten eller udfyldes ved Cirkulation blandt Ejendommens Beboere den 5. November 1924.
- 2) Hver Familie opføres for sig paa Skemaet, og saaledes at der lades en Linie Mellemrum aabent mellem hver Familie. En Familie omfatter ogsaa Løgerende, derimod ikke indlogerede Familier, foran og efter hvilke en Linie lades aaben. Selvstændige Husstande paa 1 Person betragtes som „Familie“.
- 3) a) **Personer, der har fast Bopæl i Kommunen**, skal opføres paa Skemaets Hovedliste paa det Sted (Hus, Skib o. s. v.), hvor Bopælen er.  
b) **Personer, der er midlertidigt fraværende** fra den faste Bopæl i Kommunen, opføres paa Hovedlisten, men der sættes i Rubrik 2 et **Frv.**, og i Rubrik 19 angives det Sted, hvor han midlertidigt opholder sig, eventuelt om han er paa Rejse.  
c) **Personer, der er midlertidigt nærværende**, d. v. s. Personer, der Natten mellem den 4. og 5. November har været fraværende fra deres faste Bopæl, men opholdt sig i Husstanden, opføres paa Tillægslisten paa Skemaets Bagside.  
Personer, der Natten mellem den 4. og 5. November **ikke** har haft Natteleje i noget beboet Hus, Folk paa Rejse o. s. v., opføres paa Skemaet for den Familie, det Hotel, Gæstgiversted el. l., hvor de først tager ind den 5. November.
- 4) Skemaets Rubrikker udfyldes som nærmere angivet i Rubrikkernes Overskrifter.  
I Rubrikken for Erhvervet (11) maa det iagttages, at **hver enkelts Livsstilling**, Forretning m. m. angives. Det maa tydeligt kunne ses baade hvilket **Fag**, man arbejder i, og hvilken **Stilling**, man indtager i Faget, f. Eks. Bankdirektør—Bankassistent (ikke Direktør eller Assistent alene), Handelsgartner—Herregaardsgartner, Skomagermester—Skomagersvend, Arbejdsmand ved Jordarbejde (ikke Arbejdsmand alene) o. s. fr. Iøvrigt henvises til Rubrikkens Overskrift, særligt med Hensyn til Erhvervsangivelsen for dem, der hovedsagelig lever af Formue, Understøttelse o. l., (Rente, Pension m. m.) endvidere for forhenværende Næringsdrivende o. l., der baade maa angive deres forhenværende Livsstilling med vedføjet **forhenværende**, og hvad de nu lever af, samt for **Medhjælpere**. Jævnfør endvidere Hovedlistens Rubrik 13, hvori skal opføres Navnet paa den Virksomhed, Personer uden selvstændig Bedrift arbejder for, med nøjagtig Angivelse af Virksomhedens Art.
- 5) Inden- og udenlandske **Selskaber, Foreninger, Stiftelser, Institutioner** samt de **Personer** (ogsaa i Udlandet hjemmehørende), der helt eller delvis er Ejere eller Medejere af Ejendommen, eller som der har Forretningslokale, forsaavidt vedkommende Personer **ikke** bor i Ejendommen, opføres paa **Tillægsskema I** paa **Skemaets Bagside**. Paa **Tillægsskema II** opføres alle indenbysboende Personer, der driver Forretning, Haandværk o. l. i Ejendommen.
- 6) Hver Liste underskrives af Ejeren eller Viceværten. Skemaet skal være færdig udfyldt til Afhentning **senest den 8. November**.
- 7) Flere Skemaer vil kunne faas udleverede paa Skattekontoret, Mejlgade 4, 1. Sal, saafremt der paa det tilsendte Skema ikke er tilstrækkelig Plads til alle Ejendommens Beboere.

**Anmærkning.** For Anstalter til offentlig Brug (Hospitaller, Fattighuse, Fængsler, Kaserner o. s. v.) samt Hoteller o. l. udfyldes Skemaerne af Bestyrelse efter samme Regler som for private Ejendomme. Bestyrerens eller Opsynspersonalets særlige Husholdninger skal opføres særskilt, saaledes som det sker med Familier i private Huse (jfr. Rubrik 2).

## Optælling.

(Foretages ved Byraadets Foranstaltning).

Mandkon . . . . . 7 Frv. 0 - 1  
Kvindekon. . . . . 7 mand 0 - 0  
Ialt. . . 14 Personer.







**TILÆGSLISTE** for de af Stedets Beboere, der er midlertidigt nærværende.

[illegible]

### Tillægsskema I.

Herpaa opføres alle inden- og udenlandske Selskaber, Foreninger, Stiftelser og Institutioner, der har Lokale i Ejendommen.

Endvidere opføres her de **Personer** (herunder ogsaa i Udlandet hjemmehørende), der er Ejere eller Medejere af Ejendommen, eller som dér har Butik, Kontor, Værksted eller andet Forretningslokale, alt *forsaaevdt* vedkommende Personer *ikke* bor i Ejendommen.

[illegible]

## Tillægsskema II.

Herpaa opføres alle indenbys boende Personer, som driver Forretning, Haandværk o. l. i Ejendommen.

[illegible]

At samtlige Personer og Selskaber m. v., som har lejet Lejlighed eller Lokaler, bor eller driver Forretning i forannævnte Ejendom, er optaget paa denne Liste, bevidnes.

Aarhus, den 8/11 1924.

Ejersens Navn: St. Mathias

Ejeren Bopæl: Thorsvej 16 Thuen

Ejerens eller Viceværtens Underskrift.



Anmærkninger

Herunder anføres 1) den midlertidigt nærværendes faste Bopæl (nøjagtig Adresse samt Købstad eller Sogn og Amt; for Personer fra Udlandet angives vedkommende fremmede Lands Navn) samt 2) Navnet paa den Familie i Hovedlistens Rubrik 2, hvortil han eller hun hører. Endvidere eventuelle andre Bemærkninger

12

- 1)
- 2)
- 1)
- 2)
- 1)
- 2)
- 1)
- 2)
- 1)
- 2)
- 1)
- 2)
- 1)
- 2)
- 1)
- 2)
- 1)
- 2)

har Butik, Kontor, Værksted

Bopæl eller Hjemsted

for Indlandets Vedkommende gives vedkommende Kommune den nærmere Adresse i Kommunen. For Udlandets Vedkommende opgives vedkommende Land

Privat Bopæl

# Mandtals-Skema Nr. 2061

for Befolkningen den 5. November 1924

i Henhold til § 1 i Lov Nr. 57 af 14. Marts 1924 om Folkeregistre, jfr. Indenrigsministeriets Cirkulærer af 23. August 1924 og 2. Oktober 1924,

for ovennævnte Ejendom i Aarhus Købstad.

## Regler

- 1) Dette Skema udfyldes eller besørges udfyldt af Ejeren eller Viceværtten eller udfyldes ved Cirkulation blandt Ejendommens Beboere den 5. November 1924.
- 2) Hver Familie opføres for sig paa Skemaet, og saaledes at der lades en Linie Mellemrum aabent mellem hver Familie. En Familie omfatter ogsaa Løgerende, derimod ikke indlogerede Familier, foran og efter hvilke en Linie lades aaben. Selvstændige Husstande paa 1 Person betragtes som „Familie“.
- 3) a) **Personer, der har fast Bopæl i Kommunen**, skal opføres paa Skemaets Hovedliste paa det Sted (Hus, Skib o. s. v.), hvor Bopælen er.  
b) **Personer, der er midlertidigt fraværende** fra den faste Bopæl i Kommunen, opføres paa Hovedlisten, men der sættes i Rubrik 2 et **Frv.**, og i Rubrik 19 angives det Sted, hvor han midlertidigt opholder sig, eventuelt om han er paa Rejse.  
c) **Personer, der er midlertidigt nærværende**, d. v. s. Personer, der Natten mellem den 4. og 5. November har været fraværende fra deres faste Bopæl, men opholdt sig i Husstanden, opføres paa Tillægslisten paa Skemaets Bagside.  
Personer, der Natten mellem den 4. og 5. November **ikke** har haft Natteleje i noget beboet Hus, Folk paa Rejse o. s. v., opføres paa Skemaet for den Familie, det Hotel, Gæstgiversted el. L., hvor de først tager ind den 5. November.
- 4) Skemaets Rubrikker udfyldes som nærmere angivet i Rubrikkernes Overskrifter.  
I Rubrikken for Erhvervet (11) maa det iagttages, at **hver enkelts Livsstilling**, Forretning m. m. angives. Det maa tydeligt kunne ses baade hvilket **Fag**, man arbejder i, og hvilken **Stilling**, man indtager i Faget, f. Eks. Bankdirektør—Bankassistent (ikke Direktør eller Assistent alene), Handelsgartner—Herregaardsgartner, Skomagermester—Skomagersvend, Arbejdsmand ved Jordarbejde (ikke Arbejdsmand alene) o. s. fr. Iøvrigt henvises til Rubrikkens Overskrift, særligt med Hensyn til Erhvervsangivelsen for dem, der hovedsagelig lever af Formue, Understøttelse o. l., (Rente, Pension m. m.) endvidere for forhenværende Næringsdrivende o. l., der baade maa angive deres forhenværende Livsstilling med vedføjet **forhenværende**, og hvad de nu lever af, samt for **Medhjælpere**. Jævnfør endvidere Hovedlistens Rubrik 13, hvori skal opføres Navnet paa den Virksomhed, Personer uden selvstændig Bedrift arbejder for, med nøjagtig Angivelse af Virksomhedens Art.
- 5) Inden- og udenlandske **Selskaber, Foreninger, Stiftelser, Institutioner** samt de **Personer** (ogsaa i Udlandet hjemmehørende), der helt eller delvis er Ejere eller Medejere af Ejendommen, eller som dér har Forretningslokale, forsaavidt vedkommende Personer **ikke bor** i Ejendommen, opføres paa **Tillægsskema I** paa Skemaets Bagside. Paa **Tillægsskema II** opføres alle indenbysboende Personer, der driver Forretning, Haandværk o. l. i Ejendommen.
- 6) **Hver Liste underskrives af Ejeren eller Viceværtten**. Skemaet skal være færdig udfyldt til Afhentning **senest den 8. November**.
- 7) **Fleere Skemaer** vil kunne faas udleverede paa Skattekontoret, Mejlgade 4, 1. Sal, saafremt der paa det tilsendte Skema ikke er tilstrækkelig Plads til alle Ejendommens Beboere.

**Anmærkning.** For Anstalter til offentlig Brug (Hospitaller, Fattighuse, Fængsler, Kaserne o. s. v.) samt Hoteller o. l. udfyldes Skemaerne af Bestyrerne efter samme Regler som for private Ejendomme. Bestyrerens eller Opsynspersonalets særlige Husholdninger skal opføres særskilt, saaledes som det sker med Familier i private Huse (jfr. Rubrik 2).

## Optælling.

(Foretages ved Byraadets Foranstaltning).

Mandkon . . . . . 4 Frv. 0-0  
Kvindekon. . . . . 4 Mand 1-0

Ialt. . . . . 8 Personer.

16 Shen



[illegible]



**TILÆGSLISTE** for de af Stedets Beboere, der er midlertidigt nærværende.

[illegible]

### Tillægsskema I.

Herpaa opføres alle inden- og udenlandske Selskaber, Foreninger, Stiftelser og Institutioner, der har Lokale i Ejendommen.

Endvidere opføres her de **Personer** (herunder ogsaa i Udlandet hjemmehørende), der er Ejere eller Medejere af Ejendommen, eller som dér har Butik, Kontor, Værksted eller andet Forretningslokale, alt *forsaaar* vedkommende Personer *ikke* bor i Eiendommen.

[illegible]

## Tillægsskema II.

Herpaa opføres alle indenbys boende Personer, som driver Forretning, Haandværk o. l. i Ejendommen.

[illegible]

At samtlige Personer og Selskaber m. v., som har lejet Lejlighed eller Lokaler, bor eller driver Forretning i forannævnte Ejendom, er optaget paa denne Liste, bevidnes.

Aarhus, den \_\_\_\_\_ 1924.

Ejeren's Navn:

Ejerens Bopæl:

Ejerens eller Viceværtens Underskrift.



Husnummer:

## 12

Skolyan 1<sup>st</sup>  
Slavche

## Privat Bopæl

- alt. . . 27 Personer.



	Forhus <small>(Købler, Stue osv.), for de andre Bygninger, Sidehus osv., følges den samme Orden)</small> Sidehus Mellembygning Bagbygning	Samtlige Personers fulde Navn. Ved Børn, endnu inden Naam, sættes „Dreng“ eller „Pige“. Midlertidigt nærværende Personer optøres ikke her, men paa Skemaets Bagside; derimod optøres midlertidigt fraværende. Efter disses Navne føjes „F.v.“. Hver Familie optøres for sig med en Linies Mellemrum mellem de enkelte Familier.	Kon- net <small>Mand-kun (M) Kvin-dekun (K)</small>	Fød-sels-dag	Fød-sels-aar	Fødested <small>Der angives: København, Frederiksberg, Købstadens eller Sognets og Amtets Navn For dem, der er født udenfor det egentlige Danmark, skrives i Eks. Færøerne, tidt. Dansk Vestindien, Grønland, Island eller vedkommende fremmede Lands Navn</small>	Statsborger-forhold <small>Der angives: Dansk, Tysh, Svensk Nordamerikanske Pristater (ikke: Amerikanske) osv.</small>	Trossam-fund <small>(Folketirken eller Navnet paa det Trossamfund, man tilhører, eller „udenfor Trossamfund“; tilhører man en Valgmeneighed, angives tillige dennes Navn)</small>	Stilling i Husstanden <small>Der angives: Husfader, Husmoder, Barn, Adoptivbarn, Plejebarn, Slægting o. l.; Medhjælper, Løgerende Hvis Familien er indlogeret hos en anden Familie, angives dette særskilt ved Regulerings Indregret Vmte. For den indlogerede families Vedkommeinde anføres desuden ogsa ardvanting Mander, Husfader, Husmoder osv.</small>	Erhverv <small>Det maa af den angivne Livsstilling kunne ses, om den paagaeldende er Principal eller Medhjælper, f. Eks. Murermester, Murersvend, Murerlaering osv. For Enker og gifte Kvinder med særligt Erhverv opføres dette</small>	Nære-mere Oplysnin-gjer om Erhvervs-virksomheden: <small>For selvstændige Erhvervsdrivende (Mestre og Principaler) anføres Foretagelse Art og Foretagsstedet. For Indehavere af eller Deltagere i et Firma tillige Firmaets Navn. For lønnede Medhjælpere Arbejdsskeden (Arbejdsgiverens Navn og Adresse) (For de Børn, der den 1. Januar 1925 vil være under 15 Aar, anføres „egne Alder“, for saa vidt de har saadanne til eget Underhold)</small>	Huseleje af Beboelses-lejligheden samt Antal Værelser. <small>Lofs- og Pigeværrelse medregnes ikke. Denne Rubrik udfyldes af Ejeren eller Viceejeren personlig.</small>	Fast Bopæl den 1. November 1923. <small>(her angives: København, Frederiksberg, Købstadens eller Sognets og Amtets Navn, samt, hvis saadan findes, tillige Gadenavn og Nr. For Personer fra Udlandet angives vedkommende fremmede Lands Navn)</small>	Tillyttet Kommunen Der angives alene sidste Tilflytning indenfor de sidste 5 Aar. <table border="0"><tr><th>Dag og Aar</th><th>Fra hvilken fast Bopæl: <small>(denne angives paa samme Maade som i Rubrik 15)</small></th></tr><tr><td> </td><td> </td></tr></table>	Dag og Aar	Fra hvilken fast Bopæl: <small>(denne angives paa samme Maade som i Rubrik 15)</small>			Hvor undervises de paa denne Liste opførte Børn mellem 6 og 14 Aar? <table border="0"><tr><th>Gaar de i en offentlig Skole, maas dennes Navn anføres.</th><th>Gaar de i Privatskolen, anføres BestyreresNavn.</th><th>Hvis Børn over 7 Aar ikke søger Skole, maas Grundten hertil anføres.</th></tr><tr><td> </td><td> </td><td> </td></tr></table>	Gaar de i en offentlig Skole, maas dennes Navn anføres.	Gaar de i Privatskolen, anføres BestyreresNavn.	Hvis Børn over 7 Aar ikke søger Skole, maas Grundten hertil anføres.				Værnepligtsforhold <small>Er vedkommende kassaret eller har erholdt Afkedagspen, bemærkes dette her, men Rullebetegnelsen skal alligevel angives.</small> <table border="0"><tr><th>Rullebetegnelse</th><th>Udskriftningskreds</th><th>Længd</th><th>Bogstav</th><th>Nummer</th></tr><tr><td> </td><td> </td><td> </td><td> </td><td> </td></tr></table>	Rullebetegnelse	Udskriftningskreds	Længd	Bogstav	Nummer						Anmærknin-gjer <small>Herunder anføres for de midlertidigt fraværende (de med Fr.v. mærkede) deres midlertidige Op-holdssted (<i>nøjagtig Adresse samt Købstad eller Sogn og Amt</i>) Endvidere eventuelle andre Bemærkning-</small>
Dag og Aar	Fra hvilken fast Bopæl: <small>(denne angives paa samme Maade som i Rubrik 15)</small>																																				
Gaar de i en offentlig Skole, maas dennes Navn anføres.	Gaar de i Privatskolen, anføres BestyreresNavn.	Hvis Børn over 7 Aar ikke søger Skole, maas Grundten hertil anføres.																																			
Rullebetegnelse	Udskriftningskreds	Længd	Bogstav	Nummer																																	
1	2	3	4	5	6	7	8	9	10	11	12	13	14 a	14 b	15	16 a	16 b	17	18	19	20																
Søren ...	Jenny Marie Caroline Johansen	A	14/6	1884	W.	Coborg	Danish	Folketkirke	Husfader	Sniedagehandlsbygger	1907	Skovvej 18			Skovvej 18																						
" "	Lars Anders Larsen	M	9/9	1890	G.	(Landsdalsholm)	Dansk	Folketkirke	Husfoder	Bogholder		45 F.E. Schmappe Bekke			Skovvej 18	1/5 1920	Odden																				
" "	Mona Martha Tommy Jensen	K	14/8	1892	G.	Blomstrupsvej 12	Dansk	Folketkirke	Husmoder	Fremmand					- - - -	1/2 1920	Köbenhavn																				
1ste Sal. No.	Pavlos Adulf Jørgensen	M	28/5	1881	G.	Carlsruhe	Dansk	Folketkirke	Husfoder	Skreddererend	Shouvijsvej 145				Shouvijsvej 18						4 230 B 860																
" "	Johanne Margarethe Jørgensen	K	14/3	1888	G.	Köbenhavn	Dansk	Folketkirke	Husmoder	Husmoder					"						4 230 V 662																
" "	Carl Jacob Jørgensen	M	22/5	1905	U.	Carlsruhe	Dansk	Folketkirke	Sön	Sön	Shouvijsvej 145				"						4 230 W 854																
1ste Sal. N.	Carl Andersen	M	15/4	1886	F.	Kallborg	Dansk	Folketkirke	Husfoder	Hansfader Vogtmann					Shouvijsvej 18																						
" "	Maia Andersen	K	22/5	1887	F.	Nibe	Dansk	Folketkirke	Husmoder	Husmoder					- - - -																						
" "	Carl Frejus Andersen	M	11/10	1918		Aarhus	--	--	Sön																												
" "	Rage Andersen	M	23/5	1920		Aarhus	--	--	Sön																												
" "	Flemming Andersen	M	23/5	1920		--	--	--	Sön																												
2de Sal. Va.	Helle Christian Wendler	K	13/11	1876	f.	Aarhus	Dansk	Folketkirke	Husfader	Hausager		Aarhus Kommune			Shouvijsvej 18																						
" "	Mona Elisabeth Wendler	K	13/11	1881	f.	Aarhus	Dansk	Folketkirke	Husmoder																												
2de Sal. E. N.	Olaviina Palumbo	K	4/10	1891	G.	Carlsruhe	Dansk	Folketkirke	Husfoder	Händlergewerde	St. Paulus Strasse Carlsruhe				Shouvijsvej 18	14. 1920	Odense				4 230 C 72																
" "	Edel Palumbo	K	19/9	1894	G.	Odense	.	.	Husmoder																												
" "	Lauge William Palumbo	K	2/2	1916		Aarhus	.	.	Datter																												
" "	Eduard Erik Palumbo	K	25/11	1917		Aarhus	.	.	Sön																												
3de Sal.	Rasmussen Peter Anderson	M	14/6	1859	G.	Ålbæk	Dansk	Folketkirke	Husfader	Bogholder	Sl. 1/2 Hans Lehnrup				Shouvijsvej 18																						
" "	Johanne Leopoldine Schlenker Anderson	K	4/3	1859	G.	Gremaa	Dansk	.	Husmoder						do																						



# TILLÆGSLISTE for de af Stedets Beboere, der er midlertidigt nærværende.

1) Forhus (Kælder, Stue osv., for de andre Bygninger, Sidehus osv., følger den samme Orden)	Personernes Navn Ved Børn, endnu uden Navn, sættes „Dreng“ eller „Pige“. (Iøvrigt som Hovedlistens Rubrik 2)	Kønnet Mand- kun (M) Kvinde- kun (K)	Fødselsdag	Fødselsaar	Egteskablig Stilling Ugift (U) Gift (G) Enke- mand eller Enke (E), Sepa- reret (S), Fraskilt (F)	Fødested Der angives: København, Frederiksberg, Købstadens eller Sognets og Amtets Navn. For dem, der er født udenfor det egentlige Danmark, skrives i. Eks. Færøerne, tidl. Dansk Vestindien, Grønland, Island eller vedkommende fremmede Lands Navn	Statsborgerforhold Der angives: Dansk, Tysk, Svensk, Nord- amerikanske Fristater (ikke: „Amerikansk“) o. s. v.	Trosamfund (Folkekirken eller Navnet paa det Trosamfund, mantilhører, eller „udenfor Trosamfund“; tilhører man en Valgmenighed, an- gives tillige dennes Navn)	Stilling i Husstanden paa den faste Bopæl Der angives: Husfader, Husmoder, Barn, Slægtning o. l., Medhjælper, Logerende Hvis Familien er indlojeret hos en anden Familie paa den faste Bopæl, angives dette særskilt ved Betegnelsen „indlojeret Fa- milie“. For den indlojerede Fa- milies Vedkommende anføres des- uden paa sædvanlig Maade: Hus- fader, Husmoder o. s. v.	Erhverv Det maa af den angivne Livsstilling kunne ses, om den paagældende er Principal eller Medhjælper, i. Eks. Murermester, Murersvend, Murerlæ- ring o. s. v.	Anmærkninger Herunder anføres 1) den midler- tidigt nærværendes faste Bopæl (nøjagtig Adresse samt Købstad eller Sogn og Amt; for Personer fra Udlandet angives vedkom- mende fremmede Lands Navn) samt 2) Navnet paa den Familie i Ho- vedlistens Rubrik 2, hvortil han eller hun hører. Endvidere even- tuelle andre Bemærkninger
1	2	3	4	5	6	7	8	9	10	11	12
											1)
											2)
											1)
											2)
											1)
											2)
											1)
											2)
											1)
											2)
											1)
											2)
											1)
											2)
											1)
											2)
											1)
											2)

## Tillægsskema I.

Herpaa opføres alle inden- og udenlandske Selskaber, Foreninger, Stiftelser og Institutioner, der har Lokale i Ejendommen. Endvidere opføres her de Personer (herunder ogsaa i Udlandet hjemmehørende), der er Ejere eller Medejere af Ejendommen, eller som der har Butik, Kontor, Værksted eller andet Forretningslokale, alt forsaavidt vedkommende Personer ikke bor i Ejendommen.

Forhus, Sidehus o. s. v. Etage	Navn For Personer angives tillige Stand og Stilling. For Selskaber o. l. angives tillige Arten (Aktieselskab eller andet Selskab med begrænset Ansvar, Kommanditselskab, Andelselskab, For- brugsforening, Forsikringsforening, Kredit- forening, Hypothekforening, Sparekasse o. l.)	Selskabets eller Foreningens Formaal	Erhvervsvirksomheden Handels-, Fabriks-, Haandværks-, Bank-, Forsikringsvirksomhed osv. Læge, Sagfører, Entreprenør, Beværtter eller Virksomhed med Befordring af Personer og Gode. Ejer eller Medejere af Ejendomme	Repræsentant Der angives Navnet paa de i Udlandet hjemmehørende Selskaber og Personer, der repræsenteres. (Navn og Bopæl)	Bopæl eller Hjemsted For Indlandets Vedkommende opgives vedkommende Kommune og den nærmere Adresse i Kom- munen. For Udlandets Vedkom- mende opgives vedkommende Land

## Tillægsskema II.

Herpaa opføres alle indenbys boende Personer, som driver Forretning, Haandværk o. l. i Ejendommen.

Firma Navn	Indehaverens Navn	Forretnings Branche	Telefon Nr.	Privat Bopæl
A. Andersen	Agnes Andersen	Tricestage	1907	Skovvej 18.

At samtlige Personer og Selskaber m. v., som har lejet Lejlighed eller Lokaler, bor eller driver Forretning i forannævnte Ejendom, er optaget paa denne Liste, bevidnes.

Aarhus, den 6/4 1924.

Ejerens Navn:

A. Andersen  
Gulhandels Hansen

Ejerens Bopæl:

Skovvej 18  
Musumsgade 24.

Ejerens eller Viceværtens Underskrift.

A. Andersen



Anmærkninger

Herunder anføres 1) den midlertidigt nærværendes faste Bopæl (nøjagtig Adresse samt Købstad eller Sogn og Amt; for Personer fra Udlandet angives vedkommende fremmede Lands Navn) samt 2) Navnet paa den Familie i Hovedlistens Rubrik 2, hvortil han eller hun hører. Endvidere eventuelle andre Bemærkninger

12

# Mandtals-Skema Nr. 2063

for Befolkningen den 5. November 1924

i Henhold til § 1 i Lov Nr. 57 af 14. Marts 1924 om Folkeregistre, jfr. Indenrigsministeriets Cirkulærer af 23. August 1924 og 2. Oktober 1924,

for ovennævnte Ejendom i Aarhus Købstad.

## Regler

- 1) Dette Skema udfyldes eller besørges udfyldt af Ejeren eller Viceværtten eller udfyldes ved Cirkulation blandt Ejendommens Beboere den 5. November 1924.
- 2) Hver Familie opføres for sig paa Skemaet, og saaledes at der lades en Linies Mellemrum aabent mellem hver Familie. En Familie omfatter ogsaa Løgerende, derimod ikke indlogerede Familier, foran og efter hvilke en Linie lades aaben. Selvstændige Husstande paa 1 Person betragtes som „Familie“.
- 3) a) **Personer, der har fast Bopæl i Kommunen**, skal opføres paa Skemaets Hovedliste paa det Sted (Hus, Skib o. s. v.), hvor Bopælen er.  
b) **Personer, der er midlertidigt fraværende** fra den faste Bopæl i Kommunen, opføres paa Hovedlisten, men der sættes i Rubrik 2 et **Frv.**, og i Rubrik 19 angives det Sted, hvor han midlertidigt opholder sig, eventuelt om han er paa Rejse.  
c) **Personer, der er midlertidigt nærværende**, d. v. s. Personer, der Natten mellem den 4. og 5. November har været fraværende fra deres faste Bopæl, men opholdt sig i Husstanden, opføres paa Tillægslisten paa Skemaets Bagside.  
Personer, der Natten mellem den 4. og 5. November ikke har haft Natteleje i noget beboet Hus, Folk paa Rejse o. s. v., opføres paa Skemaet for den Familie, det Hotel, Gæstgiversted el. l., hvor de først tager ind den 5. November.
- 4) Skemaets Rubrikker udfyldes som nærmere angivet i Rubrikernes Overskrifter.  
I Rubrikken for Erhvervet (11) maa det iagttages, at **hver enkelts Livsstilling**, Forretning m. m. angives. Det maa tydeligt kunne ses baade hvilket **Fag**, man arbejder i, og hvilken **Stilling**, man indtager i Faget, f. Eks. Bankdirektør—Bankassistent (ikke Direktør eller Assistent alene), Handelsgartner—Herregaardsgartner, Skomagemester—Skomagersvend, Arbejdsmand ved Jordarbejde (ikke Arbejdsmand alene) o. s. fr. Iøvrigt henvises til Rubrikens Overskrift, særligt med Hensyn til Erhvervsangivelsen for dem, der hovedsagelig lever af Formue, Understøttelse o. l. (Rente, Pension m. m.) endvidere for forhenværende Næringsdrivende o. l., der baade hvori skal opføres Navnet paa den Virksomhed, Personer uden selvstændig Bedrift arbejder for, med nøjagtig Angivelse af Virksomhedens Art.
- 5) Inden- og udenlandske **Selskaber, Foreninger, Stiftelser, Institutioner** samt de **Personer** (ogsaa i Udlandet hjemmehørende), der helt eller delvis er Ejere eller Medejere af Ejendommen, eller som dér har Forretningslokale, forsaavidt vedkommende Personer **ikke bor** i Ejendommen, opføres paa **Tillægsskema I** paa **Skemaets Bagside**. Paa **Tillægsskema II** opføres alle indenbysboende Personer, der driver Forretning, Haandværk o. l. i Ejendommen.
- 6) Hver Liste underskrives af Ejeren eller Viceværtten. Skemaet skal være færdig udfyldt til Afhentning **senest den 8. November**.
- 7) Flere Skemaer vil kunne faas udleverede paa Skattekontoret, Mejlgade 4, 1. Sal, saafremt der paa det tilsendte Skema ikke er tilstrækkelig Plads til alle Ejendommens Beboere.

### Anmærkning.

For Anstalter til offentlig Brug (Hospitaller, Fattighuse, Fængsler, Kaserne o. s. v.) samt Hoteller o. l. udfyldes Skemaerne af Bestyrerne efter samme Regler som for private Ejendomme. Bestyrerens eller Opsynspersonalets særlige Husholdninger skal opføres særskilt, saaledes som det sker med Familier i private Huse (jfr. Rubrik 2).

### Optælling.

(Foretages ved Byraadets Foranstaltning).

Mandkon . . . . . 5 Frv. 0 — 0  
Kvindekon. . . . . 5 Mand 0 — 0  
Ialt. . . . . 10 Personer.

Privat Bopæl

hvor 18.

18  
24







# TILLÆGSLISTE for de af Stedets Beboere, der er midlertidigt nærværende.

1) Forhus (Kælder, Stue osv., for de andre Bygninger, Sidehus osv., følges den samme Orden)	Personernes Navn Ved Børn, endnu uden Navn, sættes „Dreng“ eller „Pige“. (Iøvrigt som Hovedlistens Rubrik 2)	Kønnet Mand-kon (M) Kvin-dekon (K)	Fødselsdag	Fødselsaar	Egteskabelig Stilling Ugift (U) Gift (G) Enke-mand eller Enke (E) Sepa-reret (S) Præ-skilt (P)	Fødested Der angives: København, Frederiksberg, Købstadens eller Sognets og Amtets Navn. For dem, der er født udenfor det egentlige Danmark, skrives f. Eks. Færøerne, tidl. Dansk Vestindien, Grønland, Island eller vedkommende fremmede Lands Navn	Statsborgerforhold Der angives: Dansk, Tysh, Svensk, Nord-amerikansk, Fristater (ikke: „Amerikansk“) o. s. v.	Trosamfund (Folkekirken eller Navnet paa det Trosamfund, man tilhører, eller „udenfor Trosamfund“; tilhører man en Valgmenighed, angives tillige dennes Navn)	Stilling i Husstanden paa den faste Bopæl Der angives: Husfader, Husmoder, Barn, Slægtning o. l., Medhjælper, Løgende Hvis Familien er indløgeret hos en anden Familie paa den faste Bopæl, angives dette særskilt ved Betegnelsen „Indløgeret Familie“. For den indløgerede Families Vedkommende anføres desuden paa sædvanlig Maade: Husfader, Husmoder o. s. v.	Erhverv Det maa af den angivne Livsstilling kunne ses, om den paagældende er Principal eller Medhjælper, f. Eks. Murermester, Murersvend, Murerlærling o. s. v.	Anmærkninger Herunder anføres 1) den midlertidigt nærværendes faste Bopæl (nøjagtig Adresse samt Købstad eller Sogn og Amt; for Personer fra Udlandet angives vedkommende fremmede Lands Navn) samt 2) Navnet paa den Familie i Hovedlistens Rubrik 2, hvortil han eller hun hører. Endvidere eventuelle andre Bemærkninger
1	2	3	4	5	6	7	8	9	10	11	12
											1)
											2)
											1)
											2)
											1)
											2)
											1)
											2)
											1)
											2)
											1)
											2)
											1)
											2)
											1)
											2)
											1)
											2)

**Tillægsskema I.** Herpaa opføres alle inden- og udenlandske Selskaber, Foreninger, Stiftelser og Institutioner, der har Lokale i Ejendommen. Endvidere opføres her de Personer (herunder ogsaa i Udlandet hjemmehørende), der er Ejere eller Medejere af Ejendommen, eller som dér har Butik, Kontor, Værksted eller andet Forretningslokale, alt forsaavidt vedkommende Personer ikke bor i Ejendommen.

Forhus, Sidehus o. s. v. Etage	Navn For Personer angives tillige Stand og Stilling. For Selskaber o. l. angives tillige Arten (Aktieselskab eller andet Selskab med begrænset Ansvar, Kommanditselskab, Andelsselskab, Forbrugsforening, Forsikringsforening, Kreditforening, Hypothekforening, Sparekasse o. l.)	Selskabets eller Foreningens Formaal	Erhvervsvirksomheden Handels-, Fabriks-, Haandværks-, Bank-, Forsikringsvirksomhed osv. Læge, Sagfører, Entreprenør, Beværter eller Virksomhed med Befordring af Personer og Gods. Ejere eller Medejere af Ejendomme	Repræsentant Der angives Navnet paa de i Udlandet hjemmehørende Selskaber og Personer, der repræsenteres. (Navn og Bopæl)	Bopæl eller Hjemsted For Indlandets Vedkommende opgives vedkommende Kommune og den nærmere Adresse i Kommunen. For Udlandets Vedkommende opgives vedkommende Land

**Tillægsskema II.** Herpaa opføres alle indenbys boende Personer, som driver Forretning, Haandværk o. l. i Ejendommen.

Firma Navn	Indehaverens Navn	Forretnings Branche	Telefon Nr.	Privat Bopæl

At samtlige Personer og Selskaber m. v., som har lejet Lejlighed eller Lokaler, bor eller driver Forretning i forannævnte Ejendom, er optaget paa denne Liste, bevidnes.

Aarhus, den 5 November 1924.

Ejerens Navn: *N. Overgaard*

Ejerens Bopæl: *Skovvej 20*

Ejerens eller Viceværtens Underskrift.



Anmærkninger

Herunder anføres 1) den midlertidigt nærværende faste Bopæl (nøjagtig Adresse samt Købstad eller Sogn og Amt; for Personer fra Udlandet angives vedkommende fremmede Lands Navn) samt 2) Navnet paa den Familie i Hovedlistens Rubrik 2, hvortil han eller hun hører. Endvidere eventuelle andre Bemærkninger.

12

# Mandtals-Skema Nr. 2064

for Befolkningen den 5. November 1924

i Henhold til § 1 i Lov Nr. 57 af 14. Marts 1924 om Folkeregistre, jfr. Indenrigsministeriets Cirkulærer af 23. August 1924 og 2. Oktober 1924,

for ovennævnte Ejendom i Aarhus Købstad.

## Regler

- 1) Dette Skema udfyldes eller besørges udfyldt af Ejeren eller Viceværtten eller udfyldes ved Cirkulation blandt Ejendommens Beboere den 5. November 1924.
- 2) Hver Familie opføres for sig paa Skemaet, og saaledes at der lades en Linies Mellemrum aabent mellem hver Familie. En Familie omfatter ogsaa Løgerende, derimod ikke indlogerede Familier, foran og efter hvilke en Linie lades aaben. Selvstændige Husstande paa 1 Person betragtes som „Familie“.
- 3) a) **Personer, der har fast Bopæl i Kommunen**, skal opføres paa Skemaets Hovedliste paa det Sted (Hus, Skib o. s. v.), hvor Bopælen er.  
b) **Personer, der er midlertidigt fraværende** fra den faste Bopæl i Kommunen, opføres paa Hovedlisten, men der sættes i Rubrik 2 et **Frv.**, og i Rubrik 19 angives det Sted, hvor han midlertidigt opholder sig, eventuelt om han er paa Rejse.  
c) **Personer, der er midlertidigt nærværende**, d. v. s. Personer, der Natten mellem den 4. og 5. November har været fraværende fra deres faste Bopæl, men opholdt sig i Husstanden, opføres paa Tillægslisten paa Skemaets Bagside.  
Personer, der Natten mellem den 4. og 5. November **ikke** har haft Natteleje i noget beboet Hus, Folk paa Rejse o. s. v., opføres paa Skemaet for den Familie, det Hotel, Gæstgiversted el. l., hvor de først tager ind den 5. November.
- 4) Skemaets Rubrikker udfyldes som nærmere angivet i Rubrikkernes Overskrifter.  
I Rubrikken for Erhvervet (II) maa det iagttages, at **hver enkelts Livsstilling**, Forretning m. m. angives. Det maa tydeligt kunne ses baade hvilket **Fag**, man arbejder i, og hvilken **Stilling**, man indtager i Faget, f. Eks. Bankdirektor—Bankassistent (ikke Direktør eller Assistent alene), Handelsgartner—Herregaardsgartner, Skomagermester—Skomagersvend, Arbejdsmand ved Jordarbejde (ikke Arbejdsmand alene) o. s. fr. Iøvrigt henvises til Rubrikkens Overskrift, særligt med Hensyn til Erhvervsangivelsen for dem, der hovedsagelig lever af Formue, Understøttelse o. l., (Rente, Pension m. m.) endvidere for forhenværende Næringsdrivende o. l., der baade maa angive deres forhenværende Livsstilling med vedføjet **forhenværende**, og hvad de nu lever af, samt for **Medhjælpere**. Jævnfør endvidere Hovedlistens Rubrik 13, hvori skal opføres Navnet paa den Virksomhed, Personer uden selvstændig Bedrift arbejder for, med nøjagtig Angivelse af Virksomhedens Art.
- 5) Inden- og udenlandske **Selskaber, Foreninger, Stiftelser, Institutioner** samt de **Personer** (ogsaa i Udlandet hjemmehørende), der helt eller delvis er Ejere eller Medejere af Ejendommen, eller som der har Forretningslokale, forsaavidt vedkommende Personer **ikke bor** i Ejendommen, opføres paa **Tillægsskema I** paa **Skemaets Bagside**. Paa **Tillægsskema II** opføres alle indenbysboende Personer, der driver Forretning, Haandværk o. l. i Ejendommen.
- 6) Hver Liste underskrives af Ejeren eller Viceværtten. Skemaet skal være færdig udfyldt til Afhentning **senest den 8. November**.
- 7) Flere Skemaer vil kunne faas udleverede paa Skattekontoret, Mejlgade 4, 1. Sal, saafremt der paa det tilsendte Skema ikke er tilstrækkelig Plads til alle Ejendommens Beboere.

### Anmærkning.

For Anstalter til offentlig Brug (Hospitaller, Fattighuse, Fængsler, Kaserne o. s. v.) samt Hoteller o. l. udfyldes Skemaerne af Bestyrerne efter samme Regler som for private Ejendomme. Bestyrerens eller Opsynspersonalets særlige Husholdninger skal opføres særskilt, saaledes som det sker med Familier i private Huse (jfr. Rubrik 2).

### Optælling.

(Foretages ved Byraadets Foranstaltning).

Mandkon . . . . 1

Kvindekon. . . . 4

Ialt . . 5 Personer.

Frv. 0 - 0

Mand 0 - 0







**TILLÆGSLISTE** for de af Stedets Beboere, der er midlertidigt nærværende.

[illegible]

### Tillægsskema I.

Herpaa opføres alle inden- og udenlandske Selskaber, Foreninger, Stiftelser og Institutioner, der har Lokale i Ejendommen.

Endvidere opføres her de **Personer** (herunder ogsaa i Udlandet hjemmehørende), der er Ejere eller Medejere af Ejendommen, eller som dér har Butik, Kontor, Værksted eller andet Forretningslokale, alt *forsaaet* vedkommende Personer *ikke* bor i Ejendommen.

[illegible]

## Tillægsskema II.

Herpaa opføres alle indenbys boende Personer, som driver Forretning, Haandværk o. l. i Ejendommen.

[illegible]

At samtlige Personer og Selskaber m. v., som har lejet Lejlighed eller Lokaler, bor eller driver Forretning i forannævnte Ejendom, er optaget paa denne Liste, bevidnes.

Aarhus, den 6. november 1924.

Ejerens Navn €

Eierens, Ronald:

Eierens eller Wicevertens Underskrift



Anmærkninger

Herunder anføres 1) den midlertidigt nærværendes faste Bopæl  
nøjagtig Adresse samt Købstad eller Sogn og Amt; for Personer fra Udlandet angives vedkommende fremmede Lands Navn samt 2) Navnet paa den Familie i Hovedlistens Rubrik 2, hvortil han eller hun hører. Endvidere eventuelle andre Bemærkninger.

12

# Mandtals-Skema Nr. 2065

for Befolkningen den 5. November 1924

I Henhold til § 1 i Lov Nr. 57 af 14. Marts 1924 om Folkeregistre, jfr. Indenrigsministeriets Cirkulærer af 23. August 1924 og 2. Oktober 1924,

for ovennævnte Ejendom i Aarhus Købstad.

## Regler

- 1) Dette Skema udfyldes eller besørges udfyldt af Ejeren eller Viceværtten eller udfyldes ved Cirkulation blandt Ejendommens Beboere den 5. November 1924.
- 2) Hver Familie opføres for sig paa Skemaet, og saaledes at der lades en Linies Mellemrum aabent mellem hver Familie. En Familie omfatter ogsaa Løgerende, derimod ikke indlogerede Familier, foran og efter hvilke en Linie lades aaben. Selvstændige Husstande paa 1 Person betragtes som „Familie“.
- 3) a) **Personer, der har fast Bopæl i Kommunen**, skal opføres paa Skemaets Hovedliste paa det Sted (Hus, Skib o. s. v.), hvor Bopælen er.  
b) **Personer, der er midlertidigt fraværende** fra den faste Bopæl i Kommunen, opføres paa Hovedlisten, men der sættes i Rubrik 2 et **Frv.**, og i Rubrik 19 angives det Sted, hvor han midlertidigt opholder sig, eventuelt om han er paa Rejse.  
c) **Personer, der er midlertidigt nærværende**, d. v. s. Personer, der Natten mellem den 4. og 5. November har været fraværende fra deres faste Bopæl, men opholdt sig i Husstanden, opføres paa Tillægslisten paa Skemaets Bagside.  
Personer, der Natten mellem den 4. og 5. November **ikke** har haft Natteleje i noget beboet Hus, Folk paa Rejse o. s. v., opføres paa Skemaet for den Familie, det Hotel, Gæstgiversted el. l., hvor de først tager ind den 5. November.
- 4) Skemaets Rubrikker udfyldes som nærmere angivet i Rubrikernes Overskrifter.  
I Rubrikken for Erhvervet (11) maa det lagttages, at **hver enkelts Livsstilling**, Forretning m. m. angives. Det maa tydeligt kunne ses baade hvilket **Fag**, man arbejder i, og hvilken **Stilling**, man indtager i Faget, f. Eks. Bankdirektør—Bankassistent (ikke Direktør eller Assistent alene), Handelsgartner—Herregaardsgartner, Skomagermester—Skomagersvend, Arbejdsmand ved Jordarbejde (ikke Arbejdsmand alene) o. s. fr. Iøvrigt henvises til Rubrikkens Overskrift, særligt med Hensyn til Erhvervsangivelsen for dem, der hovedsagelig lever af Formue, Understøttelse o. l., (Rente, Pension m. m.) endvidere for forhenværende Næringsdrivende o. l., der baade hvori skal opføres Navnet paa den Virksomhed, Personer uden selvstændig Bedrift arbejder for, med nøjagtig Angivelse af Virksomhedens Art.
- 5) Inden- og udenlandske **Selskaber, Foreninger, Stiftelser, Institutioner** samt de **Personer** (ogsaa i Udlandet hjemmehørende), der helt eller delvis er Ejere eller Medejere af Ejendommen, eller som dér har Forretningslokale, forsaavidt vedkommende Personer **ikke bor** i Ejendommen, opføres paa **Tillægsskema I** paa Skemaets Bagside. Paa **Tillægsskema II** opføres alle indenbysboende Personer, der driver Forretning, Haandværk o. l. i Ejendommen.
- 6) Hver Liste underskrives af Ejeren eller Viceværtten. Skemaet skal være færdig udfyldt til Afhentning **senest den 8. November**.
- 7) Flere Skemaer vil kunne faas udleverede paa Skattekontoret, Mejlgade 4, 1. Sal, saafremt der paa det tilsendte Skema ikke er tilstrækkelig Plads til alle Ejendommens Beboere.

### Anmærkning.

For Anstalter til offentlig Brug (Hospitaller, Fattighuse, Fængsler, Kaserner o. s. v.) samt Hoteller o. l. udfyldes Skemaerne af Bestyrerne efter samme Regler som for private Ejendomme. Bestyrerens eller Opsynspersonalets særlige Husholdninger skal opføres særskilt, saaledes som det sker med Familier i private Huse (jfr. Rubrik 2).

### Optælling.

(Foretages ved Byraadets Foranstaltning).

Mandkon . . . . . 1 — Frv. 0 — 0  
Kvindekon. . . . . 5 — Hov. 0 — 0  
Ialt. . . . . 6 Personer.

Bopæl eller Hjemsted

Indlandets Vedkommende  
ives vedkommende Kommune  
den nærmere Adresse i Kom-  
nen. For Udlandets Vedkom-  
nde opgives vedkommende  
Land

Privat Bopæl



[illegible]



**TILLÆGSLISTE** for de af Stedets Beboere, der er midlertidigt nærværende.

[illegible]

### Tillægsskema I.

Herpaa opføres alle inden- og udenlandske Selskaber, Foreninger, Stiftelser og Institutioner, der har Lokale i Ejendommen.

Endvidere opføres her de **Personer** (herunder ogsaa i *Udlandet* hjemmehørende), der er Ejere eller Medejere af Ejendommen, eller som dér har Butik, Kontor, Værksted eller andet Forretningslokale, alt *forsaaevdt* vedkommende Personer *ikke* bor i Ejendommen.

[illegible]

## Tillægsskema II.

Herpaa opføres alle indenbys boende Personer, som driver Forretning, Haandværk o. l. i Ejendommen.

[illegible]

At samtlige Personer og Selskaber m. v., som har lejet Lejlighed eller Lokaler, bor eller driver Forretning i forannævnte Ejendom, er optaget paa denne Liste, bevidnes.

Aarhus, den 5-11-1924.

Ejerens Navn:

Eierens Bopæl:

Ejerens eller Viceværtens Underskrift.



## Anmærkninger

Herunder anføres 1) den midlertidigt nærværendes faste Bopæl (nøjagtig Adresse samt Købstad eller Sogn og Amt; for Personer fra Udlandet angives vedkommende fremmede Lands Navn) samt 2) Navnet paa den Familie i Hovedlistens Rubrik 2, hvortil han eller hun hører. Endvidere eventuelle andre Bemærkninger

12

## Mandtals-Skema Nr. 2066

for Befolkningen den 5. November 1924

I Henhold til § 1 i Lov Nr. 57 af 14. Marts 1924 om Folkeregistre, jfr. Indenrigsministeriets Cirkulærer

af 23. August 1924 og 2. Oktober 1924,

for ovennævnte Ejendom i Aarhus Købstad.

## Regler

- 1) Dette Skema udfyldes eller besørjes udfyldt af Ejeren eller Viceværten eller udfyldes ved Cirkulation blandt Ejendommens Beboere den 5. November 1924.
- 2) Hver Familie opføres for sig paa Skemaet, og saaledes at der lades en Linie Mellemrum aabent mellem hver Familie. En Familie omfatter ogsaa Løgerende, derimod ikke indlogerede Familier, foran og efter hvilke en Linie lades aaben. Selvstændige Husstande paa 1 Person betragtes som „Familie“.
- 3) a) **Personer, der har fast Bopæl i Kommunen**, skal opføres paa Skemaets Hovedliste paa det Sted (Hus, Skib o. s. v.), hvor Bopælen er.  
b) **Personer, der er midlertidigt fraværende** fra den faste Bopæl i Kommunen, opføres paa Hovedlisten, men der sættes i Rubrik 2 et **Frv.**, og i Rubrik 19 angives det Sted, hvor han midlertidigt opholder sig, eventuelt om han er paa Rejse.  
c) **Personer, der er midlertidigt nærværende**, d. v. s. Personer, der Natten mellem den 4. og 5. November har været fraværende fra deres faste Bopæl, men opholdt sig i Husstanden, opføres paa Tillægsskemaets Bagside.  
Personer, der Natten mellem den 4. og 5. November **ikke** har haft Nattelleje i noget beboet Hus, Folk paa Rejse o. s. v., opføres paa Skemaet for den Familie, det Hotel, Gæstgiversted el. l., hvor de først tager ind den 5. November.
- 4) Skemaets Rubrikker udfyldes som nærmere angivet i Rubrikernes Overskrifter.  
I Rubrikken for Erhvervet (11) maa det iagttages, at **hver enkelts Livsstilling**, Forretning m. m., angives. Det maa tydeligt kunne ses baade hvilket **Fag**, man arbejder i, og hvilken **Stilling**, man indtager i Faget, f. Eks. Bankdirektør—Bankassistent (ikke Direktør eller Assistent alene), Handelsgartner—Herregaardsgartner, Skomagermester—Skomagersvend, Arbejdsmand ved Jordarbejde (ikke Arbejdsmand alene) o. s. fr. Iøvrigt henvises til Rubrikens Overskrift, særligt med Hensyn til Erhvervsangivelsen for dem, der hovedsagelig lever af Formue, Understøttelse o. l., (Rente, Pension m. m.) endvidere for forhenværende Næringsdrivende o. l., der baade maa angive deres forhenværende Livsstilling med vedføjet **forhenværende**, og hvad de nu lever af, samt for **Medhjælpere**. Jævnfør endvidere Hovedlistens Rubrik 13, hvori skal opføres Navnet paa den Virksomhed, Personer uden selvstændig Bedrift arbejder for, med nøjagtig Angivelse af Virksomhedens Art.
- 5) Inden- og udenlandske **Selskaber, Foreninger, Stiftelser, Institutioner** samt de **Personer** (ogsaa i Udlandet hjemmehørende), der helt eller delvis er Ejere eller Medejere af Ejendommen, eller som der har Forretningslokale, forsaavidt vedkommende Personer **ikke** bor i Ejendommen, opføres paa **Tillægsskema I** paa Skemaets Bagside. Paa **Tillægsskema II** opføres alle indenbysbopende Personer, der driver Forretning, Haandværk o. l. i Ejendommen.
- 6) Hver Liste underskrives af Ejeren eller Viceværten. Skemaet skal være færdig udfyldt til Afhentning **senest den 8. November**.
- 7) Flere Skemaer vil kunne faas udleverede paa Skattekontoret, Mejlgade 4, 1. Sal, saafremt der paa det tilsendte Skema ikke er tilstrækkelig Plads til alle Ejendommens Beboere.

## Anmærkning.

For Anstalter til offentlig Brug (Hospitaller, Fattighuse, Fængsler, Kaserne o. s. v.) samt Hoteller o. l. udfyldes Skemaerne af Bestyrerne efter samme Regler som for private Ejendomme. Bestyrerens eller Opsynspersonalets særlige Husholdninger skal opføres særskilt, saaledes som det sker med Familier i private Huse (jfr. Rubrik 2).

## Optælling.

(Foretages ved Byraadets Foranstaltning).

Mandkon . . . . . 4 Frv. 0 - 0  
Kvindekon. . . . . 12 Navn. 1 - 1  
Ialt. . . . . 16 Personer.



[illegible]



**TILLÆGSLISTE** for de af Stedets Beboere, der er midlertidigt nærværende.

1) Forhus (Kælder, Stue osv., for de andre Bygninger, Sidehus osv., følges den samme Orden)	Personernes Navn Ved Børn, endnu uden Navn, sættes „Dreng“ eller „Pige“. (Iøvrigt som Hovedlistens Rubrik 2)	Kønnet Mandkøn (M) Kvindkøn (K)	Fødselsdag	Fødselsaar	Egteskabelig Stilling Ugift (U) Gift (G) Ekte-mand eller Ekte-kone (E), Separeret (S), Friskilt (F)	Fødested Der angives: København, Frederiksberg, Købstadens eller Sognets og Amtets Navn. For dem, der er født udenfor det egentlige Danmark, skrives f. Eks. Færøerne, tidl. Dansk Vestindien, Grønland, Island eller vedkommende fremmede Lands Navn	Statsborgerforhold Der angives: Dansk, Tysk, Svensk, Nordamerikanske Fristater (ikke: „Amerikansk“) O. s. v.	Trossamfund (Folkekirken eller Navnet paa det Trossamfund, mantilhører, eller „udenfor Trossamfund“; tilhører man en Valgmeneighed, angives tillige dennes Navn)	Stilling i Husstanden paa den faste Bopæl Der angives: Husfader, Husmoder, Barn, Slægtning o. l., Medhjælper, Løgerende Hvis Familien er indlojeret hos en anden Familie paa den faste Bopæl, angives dette særskilt ved Betygningen „indlojeret Familie“. For den indlojerede Families Vedkommende anføres desuden paa sædvanlig Maade: Husfader, Husmoder o. s. v.	Erhverv Det maa af den angivne Livsstilling kunne ses, om den paagældende er Principal eller Medhjælper, f. Eks. Murermester, Murersvend, Murerlærling o. s. v.	Anmærkninger Herunder anføres 1) den midlertidigt nærværendes faste Bopæl (nogetagtig Adresse samt Købstad eller Sogn og Amt; for Personer fra Udlandet angives vedkommende fremmede Lands Navn) samt 2) Navnet paa den Familie i Hovedlistens Rubrik 2, hvortil han eller hun hører. Endvidere eventuelle andre Bemærkninger
1	2	3	4	5	6	7	8	9	10	11	12
1) Forhus Stuen	Hans Jensen Rose Børn: Rose	M	14/9	1859	G	Skelskør	Dansk Folkekirke	Folketink	Husfader	Pensionist	1) Smørumsdal, Hede 2) Rose 1) Smørumsdal, Hede 2) Rose 1) 2) 2) 1) 2) 1) 2) 1) 2) 1) 2) 1) 2)
"	Birthe Marie Rose	K	6/10	1864	G	Roskilde	"	"	Husmoder		

## Tillægsskema I.

Herpaa opføres alle inden- og udenlandske Selskaber, Foreninger, Stiftelser og Institutioner, der har Lokale i Ejendommen.

Endvidere opføres her de **Personer** (herunder ogsaa i Udlandet hjemmehørende), der er Ejere eller Medejere af Ejendommen, eller som dér har Butik, Kontor, Værksted eller andet Forretningslokale, alt *forsaaeligt* vedkommende Personer *ikke* bor i Ejendommen.

[illegible]

## Tillægsskema II.

Herpaa opføres alle **indnebys boende Personer**, som driver Forretning, Haandværk o. l. i Ejendommen.

[illegible]

At samtlige Personer og Selskaber m. v., som har lejet Lejlighed eller Lokaler, bor eller driver Forretning i forannævnte Ejendom, er optaget paa denne Liste, bevidnes.

Aarhus, den 5 november 1924.

Ejers Navn:

Ejerens Bopæll

Ejeren eller Viceværtens Underskrift.



Anmærkninger

Herunder anføres 1) den midlertidigt nærværendes faste Bopæl (nogetagt Adresse samt Købstad eller Sogn og Amt; for Personer fra Udlandet angives vedkommende fremmede Lands Navn) samt 2) Navnet paa den Familie i Hovedlistens Rubrik 2, hvortil han eller hun hører. Endvidere eventuelle andre Bemærkninger

12

# Mandtals-Skema Nr. 2067

for Befolkningen den 5. November 1924

i Henhold til § 1 i Lov Nr. 57 af 14. Marts 1924 om Folkeregistre, jfr. Indenrigsministeriets Cirkulærer af 23. August 1924 og 2. Oktober 1924,

for ovennævnte Ejendom i Aarhus Købstad.

## Regler

- 1) Dette Skema udfyldes eller besørges udfyldt af Ejeren eller Viceværtten eller udfyldes ved Cirkulation blandt Ejendommens Beboere den 5. November 1924.
- 2) Hver Familie opføres for sig paa Skemaet, og saaledes at der lades en Linie Mellemrum aabent mellem hver Familie. En Familie omfatter ogsaa Logerende, derimod ikke indlogerede Familier, foran og efter hvilke en Linie lades aaben. Selvstændige Husstande paa 1 Person betragtes som „Familie“.
- 3) a) **Personer, der har fast Bopæl i Kommunen**, skal opføres paa Skemaets Hovedliste paa det Sted (Hus, Skib o. s. v.), hvor Bopælen er.  
b) **Personer, der er midlertidigt fraværende** fra den faste Bopæl i Kommunen, opføres paa Hovedlisten, men der sættes i Rubrik 2 et **Frv.**, og i Rubrik 19 angives det Sted, hvor han midlertidigt opholder sig, eventuelt om han er paa Rejse.  
c) **Personer, der er midlertidigt nærværende**, d. v. s. Personer, der Natten mellem den 4. og 5. November har været fraværende fra deres faste Bopæl, men opholdt sig i Husstanden, opføres paa Tillægslisten paa Skemaets Bagside.  
Personer, der Natten mellem den 4. og 5. November **ikke** har haft Natteleje i noget beboet Hus, Folk paa Rejse o. s. v., opføres paa Skemaet for den Familie, det Hotel, Gæstgiversted el. L., hvor de først tager ind den 5. November.
- 4) Skemaets Rubrikker udfyldes som nærmere angivet i Rubrikkernes Overskrifter.  
I Rubrikken for Erhvervet (11) maa det iagttages, at **hver enkelts Livsstilling**, Forretning m. m. angives. Det maa tydeligt kunne ses baade hvilket **Fag**, man arbejder i, og hvilken **Stilling**, man indtager i Faget, f. Eks. Bankdirektør—Bankassistent (ikke Direktør eller Assistent alene), Handelsgartner—Herregaardsgartner, Skomagermester—Skomagersvend, Arbejdsmand ved Jordarbejde (ikke Arbejdsmand alene) o. s. fr. Iøvrigt henvises til Rubrikkens Overskrift, særligt med Hensyn til Erhvervsangivelsen for dem, der hovedsagelig lever af Formue, Understøttelse o. L. (Rente, Pension m. m.) endvidere for forhenværende Næringsdrivende o. L., der baade maa angive deres forhenværende Livsstilling med vedføjet **forhenværende**, og hvad de nu lever af, samt for **Medhjælpere**. Jævnfør endvidere Hovedlistens Rubrik 13, hvori skal opføres Navnet paa den Virksomhed, Personer uden selvstændig Bedrift arbejder for, med nogetagt Angivelse af Virksomhedens Art.
- 5) Inden- og udenlandske **Selskaber, Foreninger, Stiftelser, Institutioner** samt de **Personer** (ogsaa i Udlandet hjemmehørende), der helt eller delvis er Ejere eller Medejere af Ejendommen, eller som der har Forretningslokale, forsaavidt vedkommende Personer **ikke** bor i Ejendommen, opføres paa **Tillægsskema I** paa Skemaets Bagside. Paa **Tillægsskema II** opføres alle indenbysboende Personer, der driver Forretning, Haandværk o. L. i Ejendommen.
- 6) **Hver Liste underskrives af Ejeren eller Viceværtten**. Skemaet skal være færdig udfyldt til Afhentning **senest den 8. November**.
- 7) **Flere Skemaer** vil kunne faas udleverede paa Skattekontoret, Mejlgade 4, 1. Sal, saafremt der paa det tilsendte Skema ikke er tilstrækkelig Plads til alle Ejendommens Beboere.

### Anmærkning.

For Anstalter til offentlig Brug (Hospitaler, Fattighuse, Fængsler, Kaserner o. s. v.) samt Hoteller o. L. udfyldes Skemaerne af Bestyrerne efter samme Regler som for private Ejendomme. Bestyrerens eller Opsynspersonalets særlige Husholdninger skal opføres særskilt, saaledes som det sker med Familier i private Huse (jfr. Rubrik 2).

### Optælling.

(Foretages ved Byraadets Foranstaltning).

Mandkon . . . . . 5 Frv. 0 - 0  
Kvindekon. . . . . 17 Mand 0 - 0  
Ialt. . . . . 22 Personer.

26 B.







**TILFÆGSLISTE** for de af Stedets Beboere, der er midlertidigt nærværende.

1) For- hus (Kælder, Stue osv., for de andre Bygning- er, Side- hus osv., følges den samme Orden)	Personernes Navn  Ved Børn, endnu uden Navn, sættes „Dreng“ eller „Pige“.  (lovrigt som Hovedlistens Rubrik 2)	Køn- net  Mand- køn (M) Kvin- dekøn (K)	Fød- sels- dag	Fød- sels- aar	Egte- ska- bellig Stil- ling  Ugift (U) Gift (G) Enke- mand eller Enke (E), Sepa- reret (S), Fra- skilt (F)	Fødested  Der angives: København, Frederiksberg, Købstadens eller Sognets og Amtets Navn.  For dem, der er født udenfor det egentlige Danmark, skrives f. Eks. Færoerne, tidl. Dansk Vestindien, Grønland, Island eller vedkommende fremmede Lands Navn	Statsborger- forhold  Der angives: Dansk, Tysk, Svensk, Nord- amerikanske Fristater (ikke: „Amerikansk“)  O. S. V.	Tros- samfund  (Folkekir- ken eller Navnet paa det Tros- samfund, man tilhører, eller „uden- for Tros- samfund“; tilhører man en Valgme- nighed, an- gives tillige dennes Navn)	Stilling i Husstanden paa den faste Bopæl  Der angives: Husfader, Husmoder, Barn, Slægtning o. l., Medhjæl- per, Logerende  Hvis Familien er indligeret hos en anden Familie paa den faste Bopæl, angives dette særskilt ved Betegnelsen „indligeret Fa- milie“. For den indligerede Fa- milies Vedkommende anføres des- uden paa sædvanlig Maade: Hus- fader, Husmoder o. s. v.	Erhverv  Det maa af den angivne Livsstilling kunne ses, om den paagældende er Principal eller Medhjælper, f. Eks. Muremester, Murersvend, Murerlær- ling o. s. v.	Anmærkninger  Herunder anføres 1) den midler- tidigt nærværendes faste Bopæl (nojsagtig Adresse samt Købstad eller Sogn og Amt; for Personer fra Udlandet angives vedkom- mende fremmede Lands Navn) samt 2) Navnet paa den Familie i Ho- vedlistens Rubrik 2, hvortil han eller hun hører. Endvidere ven- tuelle andre Bemærkninger
1	2	3	4	5	6	7	8	9	10	11	12
											1) 2)  1) 2)  1) 2)  1) 2)  1) 2)  1) 2)  1) 2)  1) 2)
3) Løse	Konstige Gæster	H.	20/1	1844	København	Dansk	Fristater				

### Tillægsskema I.

Herpaa opføres alle inden- og udenlandske Selskaber, Foreninger, Stiftelser og Institutioner, der har Lokale i Ejendommen.

Endvidere opføres her de **Personer** (herunder ogsaa i Udlandet hjemmehørende), der er Ejere eller Medejere af Ejendommen, eller som der har Butik, Kontor, Værksted eller andet Forretningslokale, alt *forsaaedvt* vedkommende Personer *ikke* bor i Eiendommen.

<p>Forhus, Sidehus o. s. v. Etage</p>	<p><b>Navn</b> For Personer angives tillige Stand og Stilling. For Selskaber o. l. angives tillige Arten (Aktieselskab eller andet Selskab med begrænset Ansvar, Kommanditselskab, Andelsselskab, For- brugsforening, Forsikringsforening, Kredit- forening, Hypothekforening, Sparekasse o. l.)</p>	<p><b>Selskabets eller Foreningens Formaal</b></p>	<p><b>Erhvervsvirksomheden</b> Handels-, Fabriks-, Haandværks-, Bank-, Forsikringsvirksomhed osv. Læge, Sagfører, Entreprenør, Beværter eller Virksomhed med Befordring af Personer og Gods. Ejer eller Medejer af Ejendomme</p>	<p><b>Repræsentant</b> Der angives Navnet paa de i Udlandet hjemmehørende Selskaber og Personer, der repræsenteres. (Navn og Bopæl)</p>	<p><b>Bopæl eller Hjemsted</b> For Indlandets Vedkommende opgives <b>vedkommende Kommune</b> og den nærmere Adresse i Kom- munen. For Udlandets Vedkom- mende opgives <b>vedkommende Land</b></p>
<p>Kj.</p>	<p>A. S. H. formidlings selskab</p>	<p>Udsalg af varer</p>			

## Tillægsskema II.

Herpaa opføres alle indenbys boende Personer, som driver Forretning, Haandværk o. l. i Ejendommen.

[illegible]

At samtlige Personer og Selskaber m. v., som har lejet Lejlighed eller Lokaler, bor eller driver Forretning i forannævnte Ejendom, er optaget paa denne Liste, bevidnes.

Aarhus, den 5 november 1924.

Ejerens Navn:

Ejerens Bopæl:

Ejerens eller Viceværtens Underskrift.



Anmærkninger

Herunder anføres 1) den midlertidigt nærværende faste Bopæl (nøjagtig Adresse samt Købstad eller Sogn og Amt; for Personer fra Udlandet angives vedkommende fremmede Lands Navn) samt 2) Navnet paa den Familie i Hovedlistens Rubrik 2, hvortil han eller hun hører. Endvidere eventuelle andre Bemærkninger

12

har Butik, Kontor, Værksted

Bopæl eller Hjemsted

for Indlandets Vedkommende gives vedkommende Kommune den nærmere Adresse i Kommunen. For Udlandets Vedkommende opgives vedkommende Land

Privat Bopæl

# Mandtals-Skema Nr. 2068

for Befolkningen den 5. November 1924

I Henhold til § 1 i Lov Nr. 57 af 14. Marts 1924 om Folkeregistre, jfr. Indenrigsministeriets Cirkulærer af 23. August 1924 og 2. Oktober 1924,

for ovennævnte Ejendom i Aarhus Købstad.

## Regler

- 1) Dette Skema udfyldes eller besørges udfyldt af Ejeren eller Viceværtten eller udfyldes ved Cirkulation blandt Ejendommens Beboere den 5. November 1924.
- 2) Hver Familie opføres for sig paa Skemaet, og saaledes at der lades en Linie Mellemrum aabent mellem hver Familie. En Familie omfatter ogsaa Løgerende, derimod ikke indlogerede Familier, foran og efter hvilke en Linie lades aaben. Selvstændige Husstande paa 1 Person betragtes som „Familie“.
- 3) a) **Personer, der har fast Bopæl i Kommunen**, skal opføres paa Skemaets Hovedliste paa det Sted (Hus, Skib o. s. v.), hvor Bopælen er.  
b) **Personer, der er midlertidigt fraværende** fra den faste Bopæl i Kommunen, opføres paa Hovedlisten, men der sættes i Rubrik 2 et **Frv.**, og i Rubrik 19 angives det Sted, hvor han midlertidigt opholder sig, eventuelt om han er paa Rejse.  
c) **Personer, der er midlertidigt nærværende**, d. v. s. Personer, der Natten mellem den 4. og 5. November har været fraværende fra deres faste Bopæl, men opholdt sig i Husstanden, opføres paa Tillægslisten paa Skemaets Bagside.  
Personer, der Natten mellem den 4. og 5. November **ikke** har haft Natteleje i noget beboet Hus, Folk paa Rejse o. s. v., opføres paa Skemaet for den Familie, det Hotel, Gæstgiversted el. L., hvor de først tager ind den 5. November.
- 4) Skemaets Rubrikker udfyldes som nærmere angivet i Rubrikkernes Overskrifter.  
I Rubrikken for Erhvervet (11) maa det iagttages, at **hver enkelts Livsstilling**, Forretning m. m. angives. Det maa tydeligt kunne ses baade hvilket **Fag**, man arbejder i, og hvilken **Stilling**, man indtager i Faget, f. Eks. Bankdirektør—Bankassistent (ikke Direktør eller Assistent alene), Handelsgartner—Herregaardsgartner, Skomagemester—Skomagersvend, Arbejdsmand ved Jordarbejde (ikke Arbejdsmand alene) o. s. fr. Iøvrigt henvises til Rubrikkens Overskrift, særligt med Hensyn til Erhvervsangivelsen for dem, der hovedsagelig lever af Formue, Understøttelse o. L. (Rente, Pension m. m.) endvidere for forhenværende Næringsdrivende o. L., der baade maa angive deres forhenværende Livsstilling med vedføjet **forhenværende**, og hvad de nu lever af, samt for **Medhjælpere**. Jævnfør endvidere Hovedlistens Rubrik 13, hvori skal opføres Navnet paa den Virksomhed, Personer uden selvstændig Bedrift arbejder for, med nøjagtig Angivelse af Virksomhedens Art.
- 5) Inden- og udenlandske **Selskaber, Foreninger, Stiftelser, Institutioner** samt de **Personer** (ogsaa i Udlandet hjemmehørende), der helt eller delvis er Ejere eller Medejere af Ejendommen, eller som dér har Forretningslokale, forsaavidt vedkommende Personer **ikke bor** i Ejendommen, opføres paa **Tillægsskema I paa Skemaets Bagside**. Paa **Tillægsskema II** opføres alle indenbysboende Personer, der driver Forretning, Haandværk o. L. i Ejendommen.
- 6) Hver Liste underskrives af Ejeren eller Viceværtten. Skemaet skal være færdig udfyldt til Afhentning **senest den 8. November**.
- 7) Flere Skemaer vil kunne faas udleverede paa **Skattekontoret, Mejlgade 4, 1. Sal**, saafremt der paa det tilsendte Skema ikke er tilstrækkelig Plads til alle Ejendommens Beboere.

**Anmærkning.** For Anstalter til offentlig Brug (Hospitaler, Fattighuse, Fængsler, Kaserner o. s. v.) samt Hoteller o. L. udfyldes Skemaerne af Bestyrerne efter samme Regler som for private Ejendomme. Bestyrerens eller Opsynspersonalets særlige Husholdninger skal opføres særskilt, saaledes som det sker med Familier i private Huse (jfr. Rubrik 2).

## Optælling.

(Foretages ved Byraadets Foranstaltning).

Mandkon . . . . . 7 Frv. 0 - 0

Kvindekon. . . . . 6 Navn 0 - 0

Ialt. . . . . 13 Personer.



$\frac{7}{6}$	Pre	0-0
---------------	-----	-----



# TILLÆGSLISTE for de af Stedets Beboere, der er midlertidigt nærværende.

1) Forhus (Kælder, Stue osv., for de andre Bygninger, Sidehus osv., følges den samme Orden)	Personernes Navn Ved Børn, endnu uden Navn, sættes „Dreng“ eller „Pige“. (Iøvrigt som Hovedlistens Rubrik 2)	Køn net (Mand- kon (Kv- ind- delt) (K)	Fød- sels- dag	Fød- sels- aar	Egte- ska- bellig Stil- ling (U) Gift (G) Enke (E) Separeret (S) Fraskilt (F)	Fødested Der angives: København, Frederiksberg, Købstadens eller Sognets og Amtets Navn. For dem, der er født udenfor det egentlige Danmark, skrives f. Eks. Færøerne, tidl. Dansk Vestindien, Grønland, Island eller vedkommende fremmede Lands Navn	Statsborger- forhold Der angives: Dansk, Tyisk, Seensk, Nord- amerikanske Fristater (ikke: „Amerikansk“) o. s. v.	Tros- samfund (Folkekir- ken eller Navnet paa det Tros- samfund, man tilhører, eller „uden- for Tros- samfund“; tilhører man en Valgme- nighed, an- gives tillige dennes Navn)	Stilling i Husstanden paa den faste Bopæl Der angives: Husfader, Husmoder, Barn, Slægtning o. L., Medhjæl- per, Logerende Hvis Familien er indlojeret hos en anden Familie paa den faste Bopæl, angives dette særskilt ved Betegnelsen „indlojeret Fa- milie“. For den indlojerede Fa- milies Vedkommende anføres des- uden paa sædvanlig Maade: Hus- fader, Husmoder o. s. v.	Erhverv Det maa af den angivne Livsstilling kunne ses, om den paagældende er Principal eller Medhjælper, f. Eks. Murermester, Murersvend, Murerlær- ling o. s. v.	Anmærkninger Herunder anføres 1) den midler- tidigt nærværendes faste Bopæl (nøjagtig Adresse samt Købstad eller Sogn og Amt; for Personer fra Udlandet angives vedkom- mende fremmede Lands Navn) samt 2) Navnet paa den Familie i Ho- vedlistens Rubrik 2, hvortil han eller hun hører. Endvidere even- tuelt andre Bemærkninger
1	2	3	4	5	6	7	8	9	10	11	12
											1)
											2)
											1)
											2)
											1)
											2)
											1)
											2)
											1)
											2)
											1)
											2)
											1)
											2)
											1)
											2)

## Tillægsskema I.

Herpaa opføres alle inden- og udenlandske Selskaber, Foreninger, Stiftelser og Institutioner, der har Lokale i Ejendommen. Endvidere opføres her de Personer (herunder ogsaa i Udlandet hjemmehørende), der er Ejere eller Medejere af Ejendommen, eller som der har Butik, Kontor, Værksted eller andet Forretningslokale, alt forsaavidt vedkommende Personer ikke bor i Ejendommen.

Forhus, Sidehus o. s. v. Etage	Navn For Personer angives tillige Stand og Stilling. For Selskaber o. L. angives tillige Arten (Aktieselskab eller andet Selskab med begrænset Ansvar, Kommanditselskab, Andelsselskab, For- brugsforening, Forsikringsforening, Kredit- forening, Hypotekforening, Sparekasse o. L.)	Selskabets eller Foreningens Formaal	Erhvervsvirksomheden Handels-, Fabriks-, Haandværks-, Bank-, Forsikringsvirksomhed osv. Læge, Sagfører, Entrepren- ør, Beværter eller Virksomhed med Befordring af Personer og Gode. Ejer eller Medejere af Ejendomme	Repræsentant Der angives Navnet paa de i Udlandet hjemmehørende Selskaber og Personer, der repræsenteres. (Navn og Bopæl)	Bopæl eller Hjemsted For Indlandets Vedkommende opgives vedkommende Kommune og den nærmere Adresse i Kom- munen. For Udlandets Vedkom- mende opgives vedkommende Land

## Tillægsskema II.

Herpaa opføres alle indenbys boende Personer, som driver Forretning, Haandværk o. L. i Ejendommen.

Firma Navn	Indehaverens Navn	Forretnings Branche	Telefon Nr.	Privat Bopæl

At samtlige Personer og Selskaber m. v., som har lejet Lejlighed eller Lokaler, bor eller driver Forretning i forannævnte Ejendom, er optaget paa denne Liste, bevidnes.

Aarhus, den 8 1924.

Ejerens Navn:

Chavins

Ejerens Bopæl:

Skovvej 28.

Chavins

Ejerens eller Viceværtens Underskrift.



Anmærkninger

herunder anføres 1) den midlertidigt nærværendes **faste Bopæl** nøjagtig Adresse samt Købstad eller Sogn og Amt; for Personer fra Udlandet angives vedkommende fremmede Lands Navn) samt 2) Navnet paa den Familie i Hovedlistens Rubrik 2, hvortil han eller hun hører. Endvidere eventuelle andre Bemærkninger

12

har Butik, Kontor, Værksted

Bopæl eller Hjemsted

Indlandets Vedkommende gives **vedkommende Kommune** den nærmere Adresse i Kommunen. For Udlandets Vedkommende opgives **vedkommende Land**

Privat Bopæl

# Mandtals-Skema Nr. 2069

for Befolkningen den 5. November 1924

i Henhold til § 1 i Lov Nr. 57 af 14. Marts 1924 om Folkeregistre, jfr. Indenrigsministeriets Cirkulærer af 23. August 1924 og 2. Oktober 1924,

for ovennævnte Ejendom i Aarhus Købstad.

## Regler

- 1) Dette Skema udfyldes eller besørges udfyldt af Ejeren eller Viceværten eller udfyldes ved Cirkulation blandt Ejendommens Beboere den 5. November 1924.
- 2) Hver Familie opføres for sig paa Skemaet, og saaledes at der lades en Linies Mellemrum aabent mellem hver Familie. En Familie omfatter ogsaa Logerende, derimod ikke indlogerede Familier, foran og efter hvilke en Linie lades aaben. Selvstændige Husstande paa 1 Person betragtes som „Familie“.
- 3) a) **Personer, der har fast Bopæl i Kommunen**, skal opføres paa Skemaets **Hovedliste** paa det Sted (Hus, Skib o. s. v.), hvor Bopælen er.  
b) **Personer, der er midlertidigt fraværende** fra den faste Bopæl i Kommunen, opføres paa **Hovedlisten**, men der sættes i Rubrik 2 et **Frv.**, og i Rubrik 19 angives det Sted, hvor han midlertidigt opholder sig, eventuelt om han er paa Rejse.  
c) **Personer, der er midlertidigt nærværende**, d. v. s. Personer, der Natten mellem den 4. og 5. November har været fraværende fra deres faste Bopæl, men opholdt sig i Husstanden, opføres paa **Tillægslisten paa Skemaets Bagside**.  
Personer, der Natten mellem den 4. og 5. November **ikke** har haft Natteleje i noget beboet Hus. Folk paa Rejse o. s. v., opføres paa Skemaet for den Familie, det Hotel, Gæstgiversted el. L., hvor de først tager ind den 5. November.
- 4) Skemaets Rubrikker udfyldes som nærmere angivet i Rubrikkernes Overskrifter.  
I Rubrikken for Erhvervet (11) maa det iagttages, at **hver enkelts Livsstilling**, Forretning m. m. angives. Det maa tydeligt kunne ses baade hvilket **Fag**, man arbejder i, og hvilken **Stilling**, man indtager i Faget, f. Eks. Bankdirektør—Bankassistent (ikke Direktør eller Assistent alene), Handelsgartner—Herregaardsgartner, Skomagermester—Skomagersvend, Arbejdsmand ved Jordarbejde (ikke Arbejdsmand alene) o. s. fr. Iøvrigt henvises til Rubrikkens Overskrift, særligt med Hensyn til Erhvervsangivelsen for dem, der hovedsagelig lever af Formue, Understøttelse o. L. (Rente, Pension m. m.) endvidere for forhenværende Næringsdrivende o. L., der baade maa angive deres forhenværende Livsstilling med vedføjet **forhenværende**, og hvad de nu lever af, samt for **Medhjælpere**. Jævnfør endvidere Hovedlistens Rubrik 13, hvori skal opføres Navnet paa den Virksomhed, Personer uden selvstændig Bedrift arbejder for, med nøjagtig Angivelse af Virksomhedens Art.
- 5) Inden- og udenlandske **Selskaber, Foreninger, Stiftelser, Institutioner** samt de **Personer** (ogsaa i Udlandet hjemmehørende), der helt eller delvis er Ejere eller Medejere af Ejendommen, eller som dér har Forretningslokale, forsaavidt vedkommende Personer **ikke bor** i Ejendommen, opføres paa **Tillægsskema I paa Skemaets Bagside**. Paa **Tillægsskema II** opføres alle indenbysboende Personer, der driver Forretning, Haandværk o. L. i Ejendommen.
- 6) Hver Liste underskrives af Ejeren eller Viceværten. Skemaet skal være færdig udfyldt til Afhentning **senest den 8. November**.
- 7) Flere Skemaer vil kunne faas udleverede paa **Skattekontoret, Mejlgade 4, 1. Sal**, saafremt der paa det tilsendte Skema ikke er tilstrækkelig Plads til alle Ejendommens Beboere.

**Anmærkning.** For Anstalter til offentlig Brug (Hospitaler, Fattighuse, Fængsler, Kaserner o. s. v.) samt Hoteller o. L. udfyldes Skemaerne af Bestyrerne efter samme Regler som for private Ejendomme. Bestyrerens eller Opsynspersonalets særlige Husholdninger skal opføres særskilt, saaledes som det sker med Familier i private Huse (jfr. Rubrik 2).

## Optælling.

(Foretages ved Byraadets Foranstaltning).

Mandkon . . . . . 4 Frv 0-0  
Kvindekon. . . . . 3 Man 0-0  
Ialt. . . . . 7 Personer.



4	9	0-0
3		



# TILLÆGSLISTE for de af Stedets Beboere, der er midlertidigt nærværende.

1) Forhus (Kælder, Stue osv. for de andre Bygninger, Sidehus osv., følges den samme Orden)	Personernes Navn Ved Børn, endnu uden Navn, sættes „Dreng“ eller „Pige“. (Iøvrigt som Hovedlistens Rubrik 2)	Kønnet Mand-køn (M) Kvind-køn (K)	Fødselsdag	Fødselsaar	Egteskablig Stilling Ugift (U) Gift (G) Enke-mand eller Enke (E), Separeret (S), Præst (P)	Fødested Der angives: København, Frederiksberg, Købstadens eller Sognets og Amtets Navn. For dem, der er født udenfor det egentlige Danmark, skrives f. Eks. Færøerne, tidl. Dansk Vestindien, Grønland, Island eller vedkommende fremmede Lands Navn	Statsborgerforhold Der angives: Dansk, Tysk, Svensk, Nordamerikansk, Fristater (ikke: „Amerikansk“) o. s. v.	Trosamfund (Folkekirken eller Navnet paa det Trosamfund, man tilhører, eller „udenfor Trosamfund“; tilhører man en Valgmenighed, angives tillige dennes Navn)	Stilling i Husstanden paa den faste Bopæl Der angives: Husfader, Husmoder, Barn, Slægtning o. l., Medhjælper, Logerende Hvis Familien er indlogeret hos en anden Familie paa den faste Bopæl, angives dette særskilt ved Betegnelsen indlogeret Familie. For den indlogerede Families Vedkommende anføres desuden paa sædvanlig Maade: Husfader, Husmoder o. s. v.	Erhverv Det maa af den angivne Livsstilling kunne ses, om den paagældende er Principal eller Medhjælper, f. Eks. Murermester, Murersvend, Murerlærling o. s. v.	Anmærkninger Herunder anføres 1) den midlertidigt nærværendes faste Bopæl (nøjagtig Adresse samt Købstad eller Sogn og Amt; for Personer fra Udlandet angives vedkommende fremmede Lands Navn) samt 2) Navnet paa den Familie i Hovedlistens Rubrik 2, hvortil han eller hun hører. Endvidere eventuelle andre Bemærkninger
1	2	3	4	5	6	7	8	9	10	11	12
											1)
											2)
											1)
											2)
											1)
											2)
											1)
											2)
											1)
											2)
											1)
											2)
											1)
											2)
											1)
											2)
											1)
											2)

## Tillægsskema I. Herpaa opføres alle inden- og udenlandske Selskaber, Foreninger, Stiftelser og Institutioner, der har Lokale i Ejendommen. Endvidere opføres her de Personer (herunder ogsaa i Udlandet hjemmehørende), der er Ejere eller Medejere af Ejendommen, eller som dér har Butik, Kontor, Værksted eller andet Forretningslokale, alt forsaavidt vedkommende Personer ikke bor i Ejendommen.

Forhus, Sidehus o. s. v., Etage	Navn For Personer angives tillige Stand og Stilling. For Selskaber o. l. angives tillige Arten (Aktieselskab eller andet Selskab med begrænset Ansvar, Kommanditselskab, Andelsselskab, Forbrugsforening, Forsikringsforening, Kreditforening, Hypothekforening, Sparekasse o. l.)	Selskabets eller Foreningens Formaal	Erhvervsvirksomheden Handels-, Fabriks-, Haandværks-, Bank-, Forsikringsvirksomhed osv. Læge, Sagfører, Entreprenør, Beværter eller Virksomhed med Befordring af Personer og Gods. Ejere eller Medejere af Ejendomme	Repræsentant Der angives Navnet paa de i Udlandet hjemmehørende Selskaber og Personer, der repræsenteres. (Navn og Bopæl)	Bopæl eller Hjemsted For Indlandets Vedkommende opgives vedkommende Kommune og den nærmere Adresse i Kommunen. For Udlandets Vedkommende opgives vedkommende Land

## Tillægsskema II. Herpaa opføres alle indenbys boende Personer, som driver Forretning, Haandværk o. l. i Ejendommen.

Firma Navn	Indehaverens Navn	Forretnings Branche	Telefon Nr.	Privat Bopæl

At samtlige Personer og Selskaber m. v., som har lejet Lejlighed eller Lokaler, bor eller driver Forretning i forannævnte Ejendom, er optaget paa denne Liste, bevidnes.

Aarhus, den 6 April 1924.

Ejerens Navn: *Levern Anstjerne* Ejerens Bopæl: *Skovvej 30*

*Levern Anstjerne*  
Ejerens eller Viceværtens Underskrift.



Anmærkninger

Derunder anføres 1) den midlertidigt nærværendes faste Bopæl  
noget Adresser samt Kobstad  
eller Sogn og Amt; for Personer  
fra Udlandet angives vedkom-  
mende fremmede Lands Navn) samt  
2) Navnet paa den Familie i Ho-  
vedlisten Rubrik 2, hvortil han  
eller hun hører. Endvidere even-  
tuelt andre Bemærkninger

12

Butik, Kontor, Værksted

Bopæl eller Hjemsted

Indlandets Vedkommende  
vedkommende Kommune  
en nærmere Adresse i Kom-  
munen. For Udlandets Vedkom-  
mende opgives vedkommende  
Land

Privat Bopæl

# Mandtals-Skema Nr. 2070

for Befolkningen den 5. November 1924

i Henhold til § 1 i Lov Nr. 57 af 14. Marts 1924 om Folkeregistre, jfr. Indenrigsministeriets Cirkulærer  
af 23. August 1924 og 2. Oktober 1924,

for ovennævnte Ejendom i Aarhus Købstad.

## Regler

- 1) Dette Skema udfyldes eller besørges udfyldt af Ejeren eller Viceværten eller udfyldes ved Cirkulation blandt Ejendommens Beboere den 5. November 1924.
- 2) Hver Familie opføres for sig paa Skemaet, og saaledes at der lades en Linie Mellemrum aabent mellem hver Familie. En Familie omfatter ogsaa Lo-  
gerende, derimod ikke indlogerede Familier, foran og efter hvilke en Linie lades aaben. Selvstændige Husstande paa 1 Person betragtes som „Familie“.
- 3) a) **Personer, der har fast Bopæl i Kommunen**, skal opføres paa Skemaets Hovedliste paa det Sted (Hus, Skib o. s. v.), hvor Bopælen er.  
b) **Personer, der er midlertidigt fraværende** fra den faste Bopæl i Kommunen, opføres paa Hovedlisten, men der sættes i Rubrik 2 et **Frv.**,  
og i Rubrik 19 angives det Sted, hvor han midlertidigt opholder sig, eventuelt om han er paa Rejse.  
c) **Personer, der er midlertidigt nærværende**, d. v. s. Personer, der Natten mellem den 4. og 5. November har været fraværende fra deres  
faste Bopæl, men opholdt sig i Husstanden, opføres paa Tillægslisten paa Skemaets Bagside.  
Personer, der Natten mellem den 4. og 5. November **ikke** har haft Natteleje i noget beboet Hus, Folk paa Rejse o. s. v., opføres paa Skemaet for den Familie,  
det Hotel, Gæstgiversted e. l., hvor de først tager ind den 5. November.
- 4) Skemaets Rubrikker udfyldes som nærmere angivet i Rubrikkernes Overskrifter.  
I Rubrikken for Erhvervet (II) maa det iagttages, at **hver enkelts Livsstilling**, Forretning m. m. angives. Det maa tydeligt kunne ses baade hvilket **Fag**, man  
arbejder i, og hvilken **Stilling**, man indtager i Faget, f. Eks. Bankdirektør—Bankassistent (ikke Direktør eller Assistent alene), Handelsgartner—Herregaardsgartner,  
Skomagemester—Skomagersvend, Arbejdsmand ved Jordarbejde (ikke Arbejdsmand alene) o. s. fr. Iøvrigt henvises til Rubrikkens Overskrift, særligt med Hensyn til  
Erhvervsangivelsen for dem, der hovedsagelig lever af Formue, Understøttelse o. l. (Rente, Pension m. m.) endvidere for forhenværende Næringsdrivende o. l., der baade  
maa angive deres forhenværende Livsstilling med vedføjet **forhenværende**, og hvad de nu lever af, samt for **Medhjælpere**. Jævnfør endvidere Hovedlistens Rubrik 13,  
hvori skal opføres Navnet paa den Virksomhed, Personer uden selvstændig Bedrift arbejder for, med nøjagtig Angivelse af Virksomhedens Art.
- 5) Inden- og udenlandske **Selskaber, Foreninger, Stiftelser, Institutioner** samt de **Personer** (ogsaa i Udlandet hjemmehørende), der helt eller delvis er Ejere  
eller Medejere af Ejendommen, eller som der har Forretningslokale, forsaavidt vedkommende Personer **ikke** bor i Ejendommen, opføres paa **Tillægsskema I** paa  
Skemaets Bagside. Paa **Tillægsskema II** opføres alle indenbysboende Personer, der driver Forretning, Haandværk o. l. i Ejendommen.
- 6) Hver Liste underskrives af Ejeren eller Viceværten. Skemaet skal være færdig udfyldt til Afhentning **senest den 8. November**.
- 7) Fiere Skemaer vil kunne faas udleverede paa Skattekontoret, Mejlgade 4, 1. Sal, saafremt der paa det tilsendte Skema ikke er tilstrækkelig Plads til  
alle Ejendommens Beboere.

**Anmærkning.** For Anstalter til offentlig Brug (Hospitaler, Fattighuse, Fængsler, Kaserner o. s. v.) samt Hoteller o. l. udfyldes Skemaerne af Bestyrerne  
efter samme Regler som for private Ejendomme. Bestyrerens eller Opsynspersonalets særlige Husholdninger skal opføres særskilt, saaledes som det sker med Familier  
i private Huse (jfr. Rubrik 2).

## Optælling.

(Foretages ved Byraadets Foranstaltning).

Mandkon . . . . . 5 Frv. 0 — 0  
Kvindekon. . . . . 4 Nov 0 — 0  
Ialt. . . . . 9 Personer.







**TILÆGSLISTE** for de af Stedets Beboere, der er midlertidigt nærværende.

[illegible]

### Tillægsskema I.

Herpaa opføres alle inden- og udenlandske Selskaber, Foreninger, Stiftelser og Institutioner, der har Lokale i Ejendommen.

Endvidere opføres her de **Personer** (herunder ogsaa i Udlandet hjemmehørende), der er Ejere eller Medejere af Ejendommen, eller som dér har Butik, Kontor, Værksted eller andet Forretningslokale, alt *forsaaevdt* vedkommende Personer *ikke* bor i Ejendommen.

[illegible]

## Tillægsskema II.

Herpaa opføres alle indenbys boende Personer, som driver Forretning, Haandværk o. l. i Ejendommen.

[illegible]

At samtlige Personer og Selskaber m. v., som har lejet Lejlighed eller Lokaler, bor eller driver Forretning i forannævnte Ejendom, er optaget paa denne Liste, bevidnes.

Aarhus, den \_\_\_\_\_ 1924.

Ejersens Navn:

Ejlerens Bopæl:

Ejerens eller Viceværtens Underskrift.



## Anmærkninger

erunder anføres 1) den midlertidigt nærværendes faste Bopæl  
øjagtig Adresse samt Købstad  
der Sogn og Amt; for Personer  
i Udlandet angives vedkom-  
ende fremmede Lands Navn) samt  
Navnet paa den Familie i Ho-  
vedlistens Rubrik 2, hvortil han  
er hører. Endvidere eventuelle  
andre Bemærkninger

12

## Mandtals-Skema Nr. 2071

for Befolkningen den 5. November 1924

i Henhold til § 1 i Lov Nr. 57 af 14. Marts 1924 om Folkeregistre, jfr. Indenrigsministeriets Cirkulærer  
af 23. August 1924 og 2. Oktober 1924,

for ovennævnte Ejendom i Aarhus Købstad.

## Regler

- 1) Dette Skema udfyldes eller besørges udfyldt af Ejeren eller Viceværtten eller udfyldes ved Cirkulation blandt Ejendommens Beboere den 5. November 1924.
- 2) Hver Familie opføres for sig paa Skemaet, og saaledes at der lades en Linie Mellemrum aabent mellem hver Familie. En Familie omfatter ogsaa Løgerende, derimod ikke indlogerede Familier, foran og efter hvilke en Linie lades aaben. Selvstændige Husstande paa 1 Person betragtes som „Familie“.
- 3) a) **Personer, der har fast Bopæl i Kommunen**, skal opføres paa Skemaets Hovedliste paa det Sted (Hus, Skib o. s. v.), hvor Bopælen er.  
b) **Personer, der er midlertidigt fraværende** fra den faste Bopæl i Kommunen, opføres paa Hovedlisten, men der sættes i Rubrik 2 et **Frv.**, og i Rubrik 19 angives det Sted, hvor han midlertidigt opholder sig, eventuelt om han er paa Rejse.  
c) **Personer, der er midlertidigt nærværende**, d. v. s. Personer, der Natten mellem den 4. og 5. November har været fraværende fra deres faste Bopæl, men opholdt sig i Husstanden, opføres paa Tillægslisten paa Skemaets Bagside.  
Personer, der Natten mellem den 4. og 5. November **ikke** har haft Natteleje i noget beboet Hus, Folk paa Rejse o. s. v., opføres paa Skemaet for den Familie, det Hotel, Gæstgiversted el. l., hvor de først tager ind den 5. November.
- 4) Skemaets Rubrikker udfyldes som nærmere angivet i Rubrikkernes Overskrifter.  
I Rubrikken for Erhvervet (11) maa det iagttages, at **hver enkelts Livsstilling**, Forretning m. m. angives. Det maa tydeligt kunne ses baade hvilket **Fag**, man arbejder i, og hvilken **Stilling**, man indtager i Faget, f. Eks. Bankdirektør—Bankassistent (ikke Direktør eller Assistent alene), Handelsgartner—Herregaardsgartner, Skomagemester—Skomagersvend, Arbejdsmand ved Jordarbejde (ikke Arbejdsmand alene) o. s. fr. Iøvrigt henvises til Rubrikkens Overskrift, særligt med Hensyn til Erhvervsangivelsen for dem, der hovedsagelig lever af Formue, Understøttelse o. l., (Rente, Pension m. m.) endvidere for forhenværende Næringsdrivende o. l., der baade maa angive deres forhenværende Livsstilling med vedføjet **forhenværende**, og hvad de nu lever af, samt for **Medhjælpere**. Jævnfør endvidere Hovedlistens Rubrik 13, hvori skal opføres Navnet paa den Virksomhed, Personer uden selvstændig Bedrift arbejder for, med nøjagtig Angivelse af Virksomhedens Art.
- 5) Inden- og udenlandske **Selskaber, Foreninger, Stiftelser, Institutioner** samt de **Personer** (ogsaa i Udlandet hjemmehørende), der helt eller delvis er Ejere eller Medejere af Ejendommen, eller som dér har Forretningslokale, forsaavidt vedkommende Personer **ikke bor** i Ejendommen, opføres paa **Tillægsskema I** paa Skemaets Bagside. Paa **Tillægsskema II** opføres alle indenbysboende Personer, der driver Forretning, Haandværk o. l. i Ejendommen.
- 6) **Hver Liste underskrives af Ejeren eller Viceværtten**. Skemaet skal være færdig udfyldt til Afhentning **senest den 8. November**.
- 7) **Fleere Skemaer** vil kunne faas udleverede paa Skattekontoret, Mejlgade 4, 1. Sal, saafremt der paa det tilsendte Skema ikke er tilstrækkelig Plads til alle Ejendommens Beboere.

## Anmærkning.

For Anstalter til offentlig Brug (Hospitaler, Fattighuse, Fængsler, Kaserner o. s. v.) samt Hoteller o. l. udfyldes Skemaerne af Bestyrerne efter samme Regler som for private Ejendomme. Bestyrerens eller Opsynspersonalets særlige Husholdninger skal opføres særskilt, saaledes som det sker med Familier i private Huse (jfr. Rubrik 2).

## Optælling.

(Foretages ved Byraadets Foranstaltning).

Mandkon . . . . . 1 Frv. 0 — 0  
Kvindekon. . . . . 4 Navn 0 — 0  
Ialt. . . . . 5 Personer.







**TILLÆGSLISTE** for de af Stedets Beboere, der er midlertidigt nærværende.

[illegible]

### Tillægsskema I.

Herpaa opføres alle inden- og udenlandske Selskaber, Foreninger, Stiftelser og Institutioner, der har Lokale i Ejendommen.

Endvidere opføres her de **Personer** (herunder ogsaa i *Udlandet* hjemmehørende), der er Ejere eller Medejere af Ejendommen, eller som dér har Butik, Kontor, Værksted eller andet Forretningslokale, alt *forsaaendigt* vedkommende Personer *ikke* bor i Eiendommen.

[illegible]

## Tillægsskema II.

Herpaa opføres alle indenbys boende Personer, som driver Forretning, Haandværk o. L. i Ejendommen.

[illegible]

At samtlige Personer og Selskaber m. v., som har lejet Lejlighed eller Lokaler, bor eller driver Forretning i forannævnte Ejendom, er optaget paa denne Liste, bevidnes.

Aarhus, den 5. November 1924.

Ejerens Navn:

Ejerens Bopæl:

Ejerenz eller Viceverdens Underskrift.



Anmærkninger

derunder anføres 1) den midlertidigt nærværendes faste Bopæl  
nogetlig Adresse samt Købstad  
eller Sogn og Amt; for Personer  
fra Udlandet angives vedkom-  
mende fremmede Lands Navn) samt  
2) Navnet paa den Familie i Ho-  
vedlistens Rubrik 2, hvortil han  
eller hun hører. Endvidere even-  
tuelt andre Bemærkninger

12

# Mandtals-Skema Nr. 2072

for Befolkningen den 5. November 1924

i Henhold til § 1 i Lov Nr. 57 af 14. Marts 1924 om Folkeregistre, jfr. Indenrigsministeriets Cirkulærer  
af 23. August 1924 og 2. Oktober 1924,

for ovennævnte Ejendom i Aarhus Købstad.

## Regler

- 1) Dette Skema udfyldes eller besørges udfyldt af Ejeren eller Viceværtten eller udfyldes ved Cirkulation blandt Ejendommens Beboere den 5. November 1924.
- 2) Hver Familie opføres for sig paa Skemaet, og saaledes at der lades en Linie Mellemrum aabent mellem hver Familie. En Familie omfatter ogsaa Lo-  
gerende, derimod ikke indlogerede Familier, foran og efter hvilke en Linie lades aaben. Selvstændige Husstande paa 1 Person betragtes som „Familie“.
- 3) a) **Personer, der har fast Bopæl i Kommunen**, skal opføres paa Skemaets Hovedliste paa det Sted (Hus, Skib o. s. v.), hvor Bopælen er.  
b) **Personer, der er midlertidigt fraværende** fra den faste Bopæl i Kommunen, opføres paa Hovedlisten, men der sættes i Rubrik 2 et **Frv.**,  
og i Rubrik 19 angives det Sted, hvor han midlertidigt opholder sig, eventuelt om han er paa Rejse.  
c) **Personer, der er midlertidigt nærværende**, d. v. s. Personer, der Natten mellem den 4. og 5. November har været fraværende fra deres  
faste Bopæl, men opholdt sig i Husstanden, opføres paa Tillægsskemaet paa Skemaets Bagside.  
Personer, der Natten mellem den 4. og 5. November **ikke** har haft Natteleje i noget beboet Hus, Folk paa Rejse o. s. v., opføres paa Skemaet for den Familie,  
det Hotel, Gæstgiversted el. L., hvor de først tager ind den 5. November.
- 4) Skemaets Rubrikker udfyldes som nærmere angivet i Rubrikernes Overskrifter.  
I Rubrikken for Erhvervet (11) maa det iagttages, at **hver enkelts Livsstilling**, Forretning m. m. angives. Det maa tydeligt kunne ses baade hvilket **Fag**, man  
arbejder i, og hvilken **Stilling**, man indtager i Faget, f. Eks. Bankdirektor—Bankassistent (ikke Direktør eller Assistent alene), Handelsgartner—Herregaardsgartner,  
Skomagermester—Skomagersvend, Arbejdsmand ved Jordarbejde (ikke Arbejdsmand alene) o. s. fr. Iøvrigt henvises til Rubrikens Overskrift, særligt med Hensyn til  
Erhvervsangivelsen for dem, der hovedsagelig lever af Formue, Understøttelse o. L., (Rente, Pension m. m.) endvidere for forhenværende Næringsdrivende o. L., der baade  
maa angive deres forhenværende Livsstilling med vedføjet **forhenværende**, og hvad de nu lever af, samt for **Medhjælpere**. Jævnfør endvidere Hovedlistens Rubrik 13,  
hvori skal opføres Navnet paa den Virksomhed, Personer uden selvstændig Bedrift arbejder for, med nøjagtig Angivelse af Virksomhedens Art.
- 5) Inden- og udenlandske **Selskaber, Foreninger, Stiftelser, Institutioner** samt de **Personer** (ogsaa i Udlandet hjemmehørende), der helt eller delvis er Ejere  
eller Medejere af Ejendommen, eller som der har Forretningslokale, forsaavidt vedkommende Personer **ikke bor** i Ejendommen, opføres paa **Tillægsskema I** paa  
Skemaets Bagside. Paa **Tillægsskema II** opføres alle indenbysboende Personer, der driver Forretning, Haandværk o. L. i Ejendommen.
- 6) Hver Liste underskrives af Ejeren eller Viceværtten. Skemaet skal være færdig udfyldt til Afhentning **senest den 8. November**.
- 7) Flere Skemaer vil kunne faas udleverede paa Skattekontoret, Mejlgade 4, 1. Sal, saafremt der paa det tilsendte Skema ikke er tilstrækkelig Plads til  
alle Ejendommens Beboere.

### Anmærkning.

For Anstalter til offentlig Brug (Hospitaler, Fattighuse, Fængsler, Kaserner o. s. v.) samt Hoteller o. L. udfyldes Skemaerne af Bestyrerne  
efter samme Regler som for private Ejendomme. Bestyrerens eller Opsynspersonalets særlige Husholdninger skal opføres særskilt, saaledes som det sker med Familier  
i private Huse (jfr. Rubrik 2).

### Optælling.

(Foretages ved Byraadets Foranstaltning).

Mandkon . . . . . 0 Frv. 0 - 0  
Kvindekon. . . . . 3 Nov 0 - 0  
Ialt. . . . . 3 Personer.

4. St. Aarhus







**TILLÆGSLISTE** for de af Stedets Beboere, der er midlertidigt nærværende.

[illegible]

### Tillægsskema I.

Herpaa opføres alle inden- og udenlandske Selskaber, Foreninger, Stiftelser og Institutioner, der har Lokale i Ejendommen.

Endvidere opføres her de **Personer** (herunder ogsaa i Udlandet hjemmehørende), der er Ejere eller Medejere af Ejendommen, eller som dér har Butik, Kontor, Værksted eller andet Forretningslokale, alt *forsaaeridt* vedkommende Personer *ikke* bor i Ejendommen.

[illegible]

## Tillægsskema II.

Herpaa opføres alle indenbys boende Personer, som driver Forretning, Haandværk o. l. i Ejendommen.

[illegible]

At samtlige Personer og Selskaber m. v., som har lejet Lejlighed eller Lokaler, bor eller driver Forretning i forannævnte Ejendom, er optaget paa denne Liste, bevidnes.

Aarhus, den

1924.

Ejerens Navn:

Ejerens Bopæl

Ejerens eller Viceværtens Underskrift.



# Anmærkninger

Herunder anføres 1) den midlertidigt nærværendes faste Bopæl (nøjagtig Adresse samt Købstad eller Sogn og Amt; for Personer fra Udlandet angives vedkommende fremmede Lands Navn) samt 2) Navnet paa den Familie i Hovedlistens Rubrik 2, hvortil han eller hun hører. Endvidere eventuelle andre Bemærkninger

12

1)  
2)  
1)  
2)  
1)  
2)  
1)  
2)  
1)  
2)  
1)  
2)  
1)  
2)  
1)  
2)  
1)  
2)  
1)  
2)  
1)  
2)

har Butik, Kontor, Værksted

## Bopæl eller Hjemsted

Indlandets Vedkommende gives vedkommende Kommune den nærmere Adresse i Kommunen. For Udlandets Vedkommende opgives vedkommende Land

Privat Bopæl

# Mandtals-Skema Nr. 2073

for Befolkningen den 5. November 1924

i Henhold til § 1 i Lov Nr. 57 af 14. Marts 1924 om Folkeregistre, jfr. Indenrigsministeriets Cirkulærer af 23. August 1924 og 2. Oktober 1924,

for ovennævnte Ejendom i Aarhus Købstad.

## Regler

- 1) Dette Skema udfyldes eller besørges udfyldt af Ejeren eller Viceværtten eller udfyldes ved Cirkulation blandt Ejendommens Beboere den 5. November 1924.
- 2) Hver Familie opføres for sig paa Skemaet, og saaledes at der lades en Linie Mellemrum aabent mellem hver Familie. En Familie omfatter ogsaa Løgerende, derimod ikke indlogerede Familier, foran og efter hvilke en Linie lades aaben. Selvstændige Husstande paa 1 Person betragtes som „Familie“.
- 3) a) **Personer, der har fast Bopæl i Kommunen**, skal opføres paa Skemaets Hovedliste paa det Sted (Hus, Skib o. s. v.), hvor Bopælen er.  
b) **Personer, der er midlertidigt fraværende** fra den faste Bopæl i Kommunen, opføres paa Hovedlisten, men der sættes i Rubrik 2 et **Fr.**, og i Rubrik 19 angives det Sted, hvor han midlertidigt opholder sig, eventuelt om han er paa Rejse.  
c) **Personer, der er midlertidigt nærværende**, d. v. s. Personer, der Natten mellem den 4. og 5. November har været fraværende fra deres faste Bopæl, men opholdt sig i Husstanden, opføres paa Tillægslisten paa Skemaets Bagside.  
Personer, der Natten mellem den 4. og 5. November **ikke** har haft Natteleje i noget beboet Hus. Folk paa Rejse o. s. v., opføres paa Skemaet for den Familie, det Hotel, Gæstgiversted el. l., hvor de først tager ind den 5. November.
- 4) Skemaets Rubrikker udfyldes som nærmere angivet i Rubrikkernes Overskrifter.  
I Rubrikken for Erhvervet (11) maa det iagttages, at **hver enkelts Livsstilling**, Forretning m. m. angives. Det maa tydeligt kunne ses baade hvilket **Fag**, man arbejder i, og hvilken **Stilling**, man indtager i Faget, f. Eks. Bankdirektor—Bankassistent (ikke Direktør eller Assistent alene), Handelsgartner—Herregaardsgartner, Skomagermester—Skomagersvend, Arbejdsmand ved Jordarbejde (ikke Arbejdsmand alene) o. s. fr. Iøvrigt henvises til Rubrikkens Overskrift, særligt med Hensyn til Erhvervsangivelsen for dem, der hovedsagelig lever af Formue, Understøttelse o. l., (Rente, Pension m. m.) endvidere for forhenværende Næringsdrivende o. l., der baade maa angive deres forhenværende Livsstilling med vedføjet **forhenværende**, og hvad de nu lever af, samt for **Medhjælpere**. Jævnfør endvidere Hovedlistens Rubrik 13, hvori skal opføres Navnet paa den Virksomhed, Personer uden selvstændig Bedrift arbejder for, med nøjagtig Angivelse af Virksomhedens Art.
- 5) Inden- og udenlandske **Selskaber, Foreninger, Stiftelser, Institutioner** samt de **Personer** (ogsaa i Udlandet hjemmehørende), der helt eller delvis er Ejere eller Medejere af Ejendommen, eller som der har Forretningslokale, forsaavidt vedkommende Personer **ikke bor** i Ejendommen, opføres paa **Tillægsskema I** paa **Skemaets Bagside**. Paa **Tillægsskema II** opføres alle indenbysboende Personer, der driver Forretning, Haandværk o. l. i Ejendommen.
- 6) **Hver Liste underskrives af Ejeren eller Viceværtten**. Skemaet skal være færdig udfyldt til Afhentning **senest den 8. November**.
- 7) **Fleere Skemaer** vil kunne faas udleverede paa Skattekontoret, Mejlgade 4, 1. Sal, saafremt der paa det tilsendte Skema ikke er tilstrækkelig Plads til alle Ejendommens Beboere.

## Anmærkning.

For Anstalter til offentlig Brug (Hospitaller, Fattighuse, Fængsler, Kaserner o. s. v.) samt Hoteller o. l. udfyldes Skemaerne af Bestyrerne efter samme Regler som for private Ejendomme. Bestyrerens eller Opsynspersonalets særlige Husholdninger skal opføres særskilt, saaledes som det sker med Familier i private Huse (jfr. Rubrik 2).

## Optælling.

(Foretages ved Byraadets Foranstaltning).

Mandkon . . . . . 2  
Kvindekon. . . . . 5  
Ialt. . . . . 7 Personer.

Skovvej 38



[illegible]



**TILLÆGSLISTE** for de af Stedets Beboere, der er midlertidigt nærværende.

[illegible]

### Tillægsskema I.

Herpaa opføres alle inden- og udenlandske Selskaber, Foreninger, Stiftelser og Institutioner, der har Lokale i Ejendommen.

Endvidere opføres her de **Personer** (herunder ogsaa i *Udlandet* hjemmehørende), der er Ejere eller Medejere af Ejendommen, eller som dér har Butik, Kontor, Værksted eller andet Forretningslokale, alt *forsaaaridt* vedkommende Personer *ikke* bor i Ejendommen.

[illegible]

## Tillægsskema II.

Herpaa opføres alle indenbys boende Personer, som driver Forretning, Haandvaerk o. l. i Ejendommen.

[illegible]

At samtlige Personer og Selskaber m. v., som har lejet Lejlighed eller Lokaler, bor eller driver Forretning i forannævnte Ejendom, er optaget paa denne Liste, bevidnes.

Aarhus, den 5/11 1924.

Ejerens Navn:

Ejerens Bopæl

Ejerens eller Viceværtens Underskrift.



Anmærkninger

Herunder anføres 1) den midlertidigt nærværendes faste Bopæl (nogetagt Adresse samt Købstad eller Sogn og Amt; for Personer fra Udlandet angives vedkommende fremmede Lands Navn) samt 2) Navnet paa den Familie i Hovedlistens Rubrik 2, hvortil han eller hun hører. Endvidere eventuelle andre Bemærkninger

12

- 1)
- 2)
- 1)
- 2)
- 1)
- 2)
- 1)
- 2)
- 1)
- 2)
- 1)
- 2)
- 1)
- 2)
- 1)
- 2)
- 1)
- 2)
- 1)
- 2)

har Butik, Kontor, Værksted

Bopæl eller Hjemsted

For Indlandets Vedkommende gives vedkommende Kommune den nærmere Adresse i Kommunen. For Udlandets Vedkommende opgives vedkommende Land

Privat Bopæl

# Mandtals-Skema Nr. 2074

for Befolkningen den 5. November 1924

i Henhold til § 1 i Lov Nr. 57 af 14. Marts 1924 om Folkeregistre, jfr. Indenrigsministeriets Cirkulærer af 23. August 1924 og 2. Oktober 1924,

for ovennævnte Ejendom i Aarhus Købstad.

## Regler

- 1) Dette Skema udfyldes eller besørjes udfyldt af Ejeren eller Viceværtten eller udfyldes ved Cirkulation blandt Ejendommens Beboere den 5. November 1924.
- 2) Hver Familie opføres for sig paa Skemaet, og saaledes at der lades en Linie Mellemrum aabent mellem hver Familie. En Familie omfatter ogsaa Løgerende, derimod ikke indlogerede Familier, foran og efter hvilke en Linie lades aaben. Selvstændige Husstande paa 1 Person betragtes som „Familie“.
- 3) a) **Personer, der har fast Bopæl i Kommunen**, skal opføres paa Skemaets Hovedliste paa det Sted (Hus, Skib o. s. v.), hvor Bopælen er.  
b) **Personer, der er midlertidigt fraværende** fra den faste Bopæl i Kommunen, opføres paa Hovedlisten, men der sættes i Rubrik 2 et **Frv.**, og i Rubrik 19 angives det Sted, hvor han midlertidigt opholder sig, eventuelt om han er paa Rejse.  
c) **Personer, der er midlertidigt nærværende**, d. v. s. Personer, der Natten mellem den 4. og 5. November har været fraværende fra deres faste Bopæl, men opholdt sig i Husstanden, opføres paa Tillægsskemaets Bage side.  
Personer, der Natten mellem den 4. og 5. November ikke har haft Natteleje i noget beboet Hus, Folk paa Rejse o. s. v., opføres paa Skemaet for den Familie, det Hotel, Gæstgiversted el. L., hvor de først tager ind den 5. November.
- 4) Skemaets Rubrikker udfyldes som nærmere angivet i Rubrikernes Overskrifter.  
I Rubrikken for Erhvervet (11) maa det iagttages, at **hver enkelts Livsstilling**, Forretning m. m. angives. Det maa tydeligt kunne ses baade hvilket **Fag**, man arbejder i, og hvilken **Stilling**, man indtager i Faget, f. Eks. Bankdirektør—Bankassistent (ikke Direktør eller Assistent alene), Handelsgartner—Herregaardsgartner, Skomagemester—Skomagersvend, Arbejdsmand ved Jordarbejde (ikke Arbejdsmand alene) o. s. fr. Iøvrigt henvises til Rubrikens Overskrift, særligt med Hensyn til Erhvervsangivelsen for dem, der hovedsagelig lever af Formue, Understøttelse o. L. (Rente, Pension m. m.) endvidere for forhenværende Næringsdrivende o. L., der baade maa angive deres forhenværende Livsstilling med vedføjet **forhenværende**, og hvad de nu lever af, samt for **Medhjælpere**. Jævnfør endvidere Hovedlistens Rubrik 13, hvori skal opføres Navnet paa den Virksomhed, Personer uden selvstændig Bedrift arbejder for, med nogetagt Angivelse af Virksomhedens Art.
- 5) Inden- og udenlandske **Selskaber, Foreninger, Stiftelser, Institutioner** samt de **Personer** (ogsaa i Udlandet hjemmehørende), der helt eller delvis er Ejere eller Medejere af Ejendommen, eller som dér har Forretningslokale, forsaavidt vedkommende Personer **ikke bor** i Ejendommen, opføres paa Tillægsskema I paa Skemaets Bage side. Paa Tillægsskema II opføres alle indenbysboende Personer, der driver Forretning, Haandværk o. L. i Ejendommen.
- 6) **Hver Liste underskrives af Ejeren eller Viceværtten**. Skemaet skal være færdig udfyldt til Afhentning senest den 8. November.
- 7) **Flere Skemaer** vil kunne faas udleverede paa Skattekontoret, Mejlgade 4, 1. Sal, saafremt der paa det tilsendte Skema ikke er tilstrækkelig Plads til alle Ejendommens Beboere.

### Anmærkning.

For Anstalter til offentlig Brug (Hospitalet, Fattighuse, Fængsler, Kaserne o. s. v.) samt Hoteller o. L. udfyldes Skemaerne af Bestyrerne efter samme Regler som for private Ejendomme. Bestyrerens eller Opsynspersonalets særlige Husholdninger skal opføres særskilt, saaledes som det sker med Familier i private Huse (jfr. Rubrik 2).

### Optælling.

(Foretages ved Byraadets Foranstaltning).

Mandkon . . . . . 2 20 - 0  
Kvindekon. . . . . 10 10 - 0

Ialt . . . 12 Personer.

Villa "Josi"



[illegible]



**TILLÆGSLISTE** for de af Stedets Beboere, der er midlertidigt nærværende.

[illegible]

## Tillægsskema I.

Herpaa opføres alle inden- og udenlandske Selskaber, Foreninger, Stiftelser og Institutioner, der har Lokale i Ejendommen.

Endvidere opføres her de **Personer** (herunder ogsaa i *Udlandet* hjemmehørende), der er Ejere eller Medejere af Ejendommen, eller som dér har Butik, Kontor, Værksted eller andet Forretningslokaal, alt *forsaaendit* vedkommende Personer *ikke* bor i Ejendommen.

[illegible]

## Tillægsskema II.

Herpaa opføres alle indenbys boende Personer, som driver Forretning, Haandværk o. l. i Ejendommen.

[illegible]

At samtlige Personer og Selskaber m. v., som har lejet Lejlighed eller Lokaler, bor eller driver Forretning i forannævnte Ejendom, er optaget paa denne Liste, bevidnes.

Aarhus, den 5 / 11 1924.

Ejercicios Navn:

Ejerens Bopæl

Ejerens eller Viceværtens Underskrift.



Anmærkninger

herunder anføres 1) den midlertidigt nærværende faste Bopæl  
nøjagtig Adresse samt Købstad  
eller Sogn og Amt; for Personer  
fra Udlandet angives vedkom-  
mende fremmede Lands Navn samt  
2) Navnet paa den Familie i Ho-  
vedlistens Rubrik 2, hvortil han  
eller hun hører. Endvidere even-  
tuelt andre Bemærkninger

12

# Mandtals-Skema Nr. 2075

for Befolkningen den 5. November 1924

i Henhold til § 1 i Lov Nr. 57 af 14. Marts 1924 om Folkeregistre, jfr. Indenrigsministeriets Cirkulærer  
af 23. August 1924 og 2. Oktober 1924,

for ovennævnte Ejendom i Aarhus Købstad.

## Regler

- 1) Dette Skema udfyldes eller besørges udfyldt af Ejeren eller Viceværtten eller udfyldes ved Cirkulation blandt Ejendommens Beboere den 5. November 1924.
- 2) Hver Familie opføres for sig paa Skemaet, og saaledes at der lades en Linie Mellemrum aabent mellem hver Familie. En Familie omfatter ogsaa Lo-  
gerende, derimod ikke indlogerede Familier, foran og efter hvilke en Linie lades aaben. Selvstændige Husstande paa 1 Person betragtes som „Familie“.
- 3) a) **Personer, der har fast Bopæl i Kommunen**, skal opføres paa Skemaets Hovedliste paa det Sted (Hus, Skib o. s. v.), hvor Bopælen er.  
b) **Personer, der er midlertidigt fraværende** fra den faste Bopæl i Kommunen, opføres paa Hovedlisten, men der sættes i Rubrik 2 et **Frv.**,  
og i Rubrik 19 angives det Sted, hvor han midlertidigt opholder sig, eventuelt om han er paa Rejse.  
c) **Personer, der er midlertidigt nærværende**, d. v. s. Personer, der Natten mellem den 4. og 5. November har været fraværende fra deres  
faste Bopæl, men opholdt sig i Husstanden, opføres paa Tillægslisten paa Skemaets Bagside.  
Personer, der Natten mellem den 4. og 5. November ikke har haft Natteleje i noget beboet Hus, Folk paa Rejse o. s. v., opføres paa Skemaet for den Familie,  
det Hotel, Gæstgiversted el. L., hvor de først tager ind den 5. November.
- 4) Skemaets Rubrikker udfyldes som nærmere angivet i Rubrikernes Overskrifter.  
1 Rubrikken for Erhvervet (11) maa det iagttages, at hver enkelt **Livsstilling**, Forretning m. m. angives. Det maa tydeligt kunne ses baade hvilket **Fag**, man  
arbejder i, og hvilken **Stilling**, man indtager i Faget, f. Eks. Bankdirektor—Bankassistent (ikke Direktør eller Assistent alene), Handelsgartner—Herregaardsgartner,  
Skomagermester—Skomagersvend, Arbejdsmand ved Jordarbejde (ikke Arbejdsmand alene) o. s. fr. Iøvrigt henvises til Rubrikens Overskrift, særligt med Hensyn til  
Erhvervsangivelsen for dem, der hovedsagelig lever af Formue, Understøttelse o. L., (Rente, Pension m. m.) endvidere for forhenværende Næringsdrivende o. L., der baade  
maa angive deres forhenværende Livsstilling med vedføjet **forhenværende**, og hvad de nu lever af, samt for **Medhjælpere**. Jævnfør endvidere Hovedlistens Rubrik 13,  
hvor skal opføres Navnet paa den Virksomhed, Personer uden selvstændig Bedrift arbejder for, med nøjagtig Angivelse af Virksomhedens Art.
- 5) Inden- og udenlandske **Selskaber, Foreninger, Stiftelser, Institutioner** samt de **Personer** (ogsaa i Udlandet hjemmehørende), der helt eller delvis er Ejere  
eller Medejere af Ejendommen, eller som dér har Forretningslokale, forsaavidt vedkommende Personer ikke bor i Ejendommen, opføres paa Tillægsskema I paa  
Skemaets Bagside. Paa Tillægsskema II opføres alle indenbysboende Personer, der driver Forretning, Haandværk o. L. i Ejendommen.
- 6) Hver Liste underskrives af Ejeren eller Viceværtten. Skemaet skal være færdig udfyldt til Afhentning senest den 8. November.
- 7) Flere Skemaer vil kunne faas udleverede paa Skattekontoret, Mejlgade 4, 1. Sal, saafremt der paa det tilsendte Skema ikke er tilstrækkelig Plads til  
alle Ejendommens Beboere.

### Anmærkning.

For Anstalter til offentlig Brug (Hospitaller, Fattighuse, Fængsler, Kaserner o. s. v.) samt Hoteller o. L. udfyldes Skemaerne af Bestyrerne  
efter samme Regler som for private Ejendomme. Bestyrerens eller Opsynspersonalets særlige Husholdninger skal opføres særskilt, saaledes som det sker med Familier  
i private Huse (jfr. Rubrik 2).

### Optælling.

(Foretages ved Byraadets Foranstaltning).

Mandkon . . . . . 1.

Kvindekon. . . . . 2.

Ialt. 3.

Personer.

Fv. 0 - 0

Nov 0 - 0



1) Forhus (Kølder, Stue osv.); for de andre Bygning- ger, Sidehus osv., følges den samme Orden)	2) Sidehus bygning	3) Bagbyg- ning	Samtlige Personers fulde Navn. Ved Børn, endnu uden Navn, sættes „Dreng“ eller „Pige“.  Midlertidigt nærværende Personer opføres ikke her, men paa Skemaets Bagside; derimod opføres midler- tidigt fraværende. Efter disses Navne føjes „Frv.“. Hver Familie opføres for sig med en Linies Mellemrum mellem de enkelte Familier.  I. Samtlige Fornavne i rigtig Rækkefølge. Det almindeligt benyttede understreges.  II. For gifte, fraseparerede eller fraskilte Kvinder samt for Enker opføres tillige Pigenavnet.	Kon- net Mand- køn (M) Kvin- dekøn (K)	Fød- sels- dag	Fød- sels- aar	Egte- ska- belig Stil- ling Ugift (U), Ekte- mand eller Ekte- kone (E), Seps- ceret (S), Fræ- skilt (F)	Fødested Der angives: København, Frederiksberg, Købstadens eller Sognets og Amtets Navn For dem, der er født uden- for det egentlige Danmark, skrives f. Eks. Færøerne, tidl. Dansk Vestindien, Grønland, Island eller ved- kommende fremmede Lands Navn	Statsborger- forhold Der angives: Dansk, Tysk, Svensk Nordamerikanske Fristater (ikke: „Amerikansk“) osv.	Trossam- fund (Folkekirken eller Navnet paa det Tros- samfund, man tilhører, eller udenfor Trossam- fund); tilhører man en Valgmæng- hed, angives tillige dennes Navn	Stilling i Husstanden Der angives: Husfader, Husmoder, Barn, Adoptivbarn, Plejebarn, Slægtning o. l.; Medhjælper, Løjerende Hvis Familien er indlogeret hos en anden Familie, angives dette særskilt ved Be- hovet, indlogeret Familie For den indlogerede Families Vedkommende an- føres desuden paa særskilt Maade: Husfader, Husmoder osv.	Erhverv Det maa af den angivne Livs- stilling kunne ses, om den paagældende er Principal eller Medhjælper, f. Eks. Murer- mester, Murersvend, Murerlærling osv.  For Enker og gifte Kvinder med særligt Erhverv opføres dette	Tele- fon- Nr.	Nærmere Oplysninger om Erhvervsvirksomheden: For selvstændige Erhvervsdrivende (Mestre og Principaler) anføres Forretningens Art og Forretnings- stedet. For Indehavere af eller Deltagere i et Firma tillige Firmaets Navn. For lønnede Medhjælper Arbejdsstedet (Arbejdsgiverens Navn og Adresse) (For de Børn, der den 1. Januar 1925 være under 15 Aar, anføres „egne Midler“, for saa vidt de har saadanne til eget Underhold)	Husleje af Beboelses- lejligheden samt Antal Værelser. Lofts- og Pigeværelse medregnes ikke. Denne Rubrik udfyldes af Ejeren eller Viceværtten personlig.	Antal Værelser	Aarlig Leje Kr.	Fast Bopæl den 1. November 1923.  (her angives: København, Frederiksberg, Købstadens eller Sognets og Amtets Navn, samt, hvis saadant findes, tillige Gadenavn og Nr. For Personer fra Udlandet angives vedkommende fremmede Lands Navn)	Tilflyttet Kommunen Der angives alene sidste Tilflytning indenfor de sidste 5 Aar.  Dag og Aar	Fra hvilken fast Bopæl: (denne angives paa samme Maade som i Rubrik 15)	Hvor undervises de paa denne Liste opførte Børn mel- lem 6 og 14 Aar? Gaar de i en offentlig Skole, maa dennes Navn anføres. Gaar de i Privat- skole, anføres Bestyrerens Navn. Hvis Børn over 7 Aar ikke søger Skole, maa Grunden heril anføres.	Der angives: Børn 6-14 Aar 15-17 Aar 18-19 Aar 20-21 Aar 22-23 Aar 24-25 Aar 26-27 Aar 28-29 Aar 30-31 Aar 32-33 Aar 34-35 Aar 36-37 Aar 38-39 Aar 40-41 Aar 42-43 Aar 44-45 Aar 46-47 Aar 48-49 Aar 50-51 Aar 52-53 Aar 54-55 Aar 56-57 Aar 58-59 Aar 60-61 Aar 62-63 Aar 64-65 Aar 66-67 Aar 68-69 Aar 70-71 Aar 72-73 Aar 74-75 Aar 76-77 Aar 78-79 Aar 80-81 Aar 82-83 Aar 84-85 Aar 86-87 Aar 88-89 Aar 90-91 Aar 92-93 Aar 94-95 Aar 96-97 Aar 98-99 Aar 100-101 Aar 102-103 Aar 104-105 Aar 106-107 Aar 108-109 Aar 110-111 Aar 112-113 Aar 114-115 Aar 116-117 Aar 118-119 Aar 120-121 Aar 122-123 Aar 124-125 Aar 126-127 Aar 128-129 Aar 130-131 Aar 132-133 Aar 134-135 Aar 136-137 Aar 138-139 Aar 140-141 Aar 142-143 Aar 144-145 Aar 146-147 Aar 148-149 Aar 150-151 Aar 152-153 Aar 154-155 Aar 156-157 Aar 158-159 Aar 160-161 Aar 162-163 Aar 164-165 Aar 166-167 Aar 168-169 Aar 170-171 Aar 172-173 Aar 174-175 Aar 176-177 Aar 178-179 Aar 180-181 Aar 182-183 Aar 184-185 Aar 186-187 Aar 188-189 Aar 190-191 Aar 192-193 Aar 194-195 Aar 196-197 Aar 198-199 Aar 200-201 Aar 202-203 Aar 204-205 Aar 206-207 Aar 208-209 Aar 210-211 Aar 212-213 Aar 214-215 Aar 216-217 Aar 218-219 Aar 220-221 Aar 222-223 Aar 224-225 Aar 226-227 Aar 228-229 Aar 230-231 Aar 232-233 Aar 234-235 Aar 236-237 Aar 238-239 Aar 240-241 Aar 242-243 Aar 244-245 Aar 246-247 Aar 248-249 Aar 250-251 Aar 252-253 Aar 254-255 Aar 256-257 Aar 258-259 Aar 260-261 Aar 262-263 Aar 264-265 Aar 266-267 Aar 268-269 Aar 270-271 Aar 272-273 Aar 274-275 Aar 276-277 Aar 278-279 Aar 280-281 Aar 282-283 Aar 284-285 Aar 286-287 Aar 288-289 Aar 290-291 Aar 292-293 Aar 294-295 Aar 296-297 Aar 298-299 Aar 300-301 Aar 302-303 Aar 304-305 Aar 306-307 Aar 308-309 Aar 310-311 Aar 312-313 Aar 314-315 Aar 316-317 Aar 318-319 Aar 320-321 Aar 322-323 Aar 324-325 Aar 326-327 Aar 328-329 Aar 330-331 Aar 332-333 Aar 334-335 Aar 336-337 Aar 338-339 Aar 340-341 Aar 342-343 Aar 344-345 Aar 346-347 Aar 348-349 Aar 350-351 Aar 352-353 Aar 354-355 Aar 356-357 Aar 358-359 Aar 360-361 Aar 362-363 Aar 364-365 Aar 366-367 Aar 368-369 Aar 370-371 Aar 372-373 Aar 374-375 Aar 376-377 Aar 378-379 Aar 380-381 Aar 382-383 Aar 384-385 Aar 386-387 Aar 388-389 Aar 390-391 Aar 392-393 Aar 394-395 Aar 396-397 Aar 398-399 Aar 400-401 Aar 402-403 Aar 404-405 Aar 406-407 Aar 408-409 Aar 410-411 Aar 412-413 Aar 414-415 Aar 416-417 Aar 418-419 Aar 420-421 Aar 422-423 Aar 424-425 Aar 426-427 Aar 428-429 Aar 430-431 Aar 432-433 Aar 434-435 Aar 436-437 Aar 438-439 Aar 440-441 Aar 442-443 Aar 444-445 Aar 446-447 Aar 448-449 Aar 450-451 Aar 452-453 Aar 454-455 Aar 456-457 Aar 458-459 Aar 460-461 Aar 462-463 Aar 464-465 Aar 466-467 Aar 468-469 Aar 470-471 Aar 472-473 Aar 474-475 Aar 476-477 Aar 478-479 Aar 480-481 Aar 482-483 Aar 484-485 Aar 486-487 Aar 488-489 Aar 490-491 Aar 492-493 Aar 494-495 Aar 496-497 Aar 498-499 Aar 500-501 Aar 502-503 Aar 504-505 Aar 506-507 Aar 508-509 Aar 510-511 Aar 512-513 Aar 514-515 Aar 516-517 Aar 518-519 Aar 520-521 Aar 522-523 Aar 524-525 Aar 526-527 Aar 528-529 Aar 530-531 Aar 532-533 Aar 534-535 Aar 536-537 Aar 538-539 Aar 540-541 Aar 542-543 Aar 544-545 Aar 546-547 Aar 548-549 Aar 550-551 Aar 552-553 Aar 554-555 Aar 556-557 Aar 558-559 Aar 560-561 Aar 562-563 Aar 564-565 Aar 566-567 Aar 568-569 Aar 570-571 Aar 572-573 Aar 574-575 Aar 576-577 Aar 578-579 Aar 580-581 Aar 582-583 Aar 584-585 Aar 586-587 Aar 588-589 Aar 590-591 Aar 592-593 Aar 594-595 Aar 596-597 Aar 598-599 Aar 600-601 Aar 602-603 Aar 604-605 Aar 606-607 Aar 608-609 Aar 610-611 Aar 612-613 Aar 614-615 Aar 616-617 Aar 618-619 Aar 620-621 Aar 622-623 Aar 624-625 Aar 626-627 Aar 628-629 Aar 630-631 Aar 632-633 Aar 634-635 Aar 636-637 Aar 638-639 Aar 640-641 Aar 642-643 Aar 644-645 Aar 646-647 Aar 648-649 Aar 650-651 Aar 652-653 Aar 654-655 Aar 656-657 Aar 658-659 Aar 660-661 Aar 662-663 Aar 664-665 Aar 666-667 Aar 668-669 Aar 670-671 Aar 672-673 Aar 674-675 Aar 676-677 Aar 678-679 Aar 680-681 Aar 682-683 Aar 684-685 Aar 686-687 Aar 688-689 Aar 690-691 Aar 692-693 Aar 694-695 Aar 696-697 Aar 698-699 Aar 700-701 Aar 702-703 Aar 704-705 Aar 706-707 Aar 708-709 Aar 710-711 Aar 712-713 Aar 714-715 Aar 716-717 Aar 718-719 Aar 720-721 Aar 722-723 Aar 724-725 Aar 726-727 Aar 728-729 Aar 730-731 Aar 732-733 Aar 734-735 Aar 736-737 Aar 738-739 Aar 740-741 Aar 742-743 Aar 744-745 Aar 746-747 Aar 748-749 Aar 750-751 Aar 752-753 Aar 754-755 Aar 756-757 Aar 758-759 Aar 760-761 Aar 762-763 Aar 764-765 Aar 766-767 Aar 768-769 Aar 770-771 Aar 772-773 Aar 774-775 Aar 776-777 Aar 778-779 Aar 780-781 Aar 782-783 Aar 784-785 Aar 786-787 Aar 788-789 Aar 790-791 Aar 792-793 Aar 794-795 Aar 796-797 Aar 798-799 Aar 800-801 Aar 802-803 Aar 804-805 Aar 806-807 Aar 808-809 Aar 810-811 Aar 812-813 Aar 814-815 Aar 816-817 Aar 818-819 Aar 820-821 Aar 822-823 Aar 824-825 Aar 826-827 Aar 828-829 Aar 830-831 Aar 832-833 Aar 834-835 Aar 836-837 Aar 838-839 Aar 840-841 Aar 842-843 Aar 844-845 Aar 846-847 Aar 848-849 Aar 850-851 Aar 852-853 Aar 854-855 Aar 856-857 Aar 858-859 Aar 860-861 Aar 862-863 Aar 864-865 Aar 866-867 Aar 868-869 Aar 870-871 Aar 872-873 Aar 874-875 Aar 876-877 Aar 878-879 Aar 880-881 Aar 882-883 Aar 884-885 Aar 886-887 Aar 888-889 Aar 890-891 Aar 892-893 Aar 894-895 Aar 896-897 Aar 898-899 Aar 900-901 Aar 902-903 Aar 904-905 Aar 906-907 Aar 908-909 Aar 910-911 Aar 912-913 Aar 914-915 Aar 916-917 Aar 918-919 Aar 920-921 Aar 922-923 Aar 924-925 Aar 926-927 Aar 928-929 Aar 930-931 Aar 932-933 Aar 934-935 Aar 936-937 Aar 938-939 Aar 940-941 Aar 942-943 Aar 944-945 Aar 946-947 Aar 948-949 Aar 950-951 Aar 952-953 Aar 954-955 Aar 956-957 Aar 958-959 Aar 960-961 Aar 962-963 Aar 964-965 Aar 966-967 Aar 968-969 Aar 970-971 Aar 972-973 Aar 974-975 Aar 976-977 Aar 978-979 Aar 980-981 Aar 982-983 Aar 984-985 Aar 986-987 Aar 988-989 Aar 990-991 Aar 992-993 Aar 994-995 Aar 996-997 Aar 998-999 Aar 1000-1001 Aar 1002-1003 Aar 1004-1005 Aar 1006-1007 Aar 1008-1009 Aar 1010-1011 Aar 1012-1013 Aar 1014-1015 Aar 1016-1017 Aar 1018-1019 Aar 1020-1021 Aar 1022-1023 Aar 1024-1025 Aar 1026-1027 Aar 1028-1029 Aar 1030-1031 Aar 1032-1033 Aar 1034-1035 Aar 1036-1037 Aar 1038-1039 Aar 1040-1041 Aar 1042-1043 Aar 1044-1045 Aar 1046-1047 Aar 1048-1049 Aar 1050-1051 Aar 1052-1053 Aar 1054-1055 Aar 1056-1057 Aar 1058-1059 Aar 1060-1061 Aar 1062-1063 Aar 1064-1065 Aar 1066-1067 Aar 1068-1069 Aar 1070-1071 Aar 1072-1073 Aar 1074-1075 Aar 1076-1077 Aar 1078-1079 Aar 1080-1081 Aar 1082-1083 Aar 1084-1085 Aar 1086-1087 Aar 1088-1089 Aar 1090-1091 Aar 1092-1093 Aar 1094-1095 Aar 1096-1097 Aar 1098-1099 Aar 1100-1101 Aar 1102-1103 Aar 1104-1105 Aar 1106-1107 Aar 1108-1109 Aar 1110-1111 Aar 1112-1113 Aar 1114-1115 Aar 1116-1117 Aar 1118-1119 Aar 1120-1121 Aar 1122-1123 Aar 1124-1125 Aar 1126-1127 Aar 1128-1129 Aar 1130-1131 Aar 1132-1133 Aar 1134-1135 Aar 1136-1137 Aar 1138-1139 Aar 1140-1141 Aar 1142-1143 Aar 1144-1145 Aar 1146-1147 Aar 1148-1149 Aar 1150-1151 Aar 1152-1153 Aar 1154-1155 Aar 1156-1157 Aar 1158-1159 Aar 1160-1161 Aar 1162-1163 Aar 1164-1165 Aar 1166-1167 Aar 1168-1169 Aar 1170-1171 Aar 1172-1173 Aar 1174-1175 Aar 1176-1177 Aar 1178-1179 Aar 1180-1181 Aar 1182-1183 Aar 1184-1185 Aar 1186-1187 Aar 1188-1189 Aar 1190-1191 Aar 1192-1193 Aar 1194-1195 Aar 1196-1197 Aar 1198-1199 Aar 1200-1201 Aar 1202-1203 Aar 1204-1205 Aar 1206-1207 Aar 1208-1209 Aar 1210-1211 Aar 1212-1213 Aar 1214-1215 Aar 1216-1217 Aar 1218-1219 Aar 1220-1221 Aar 1222-1223 Aar 1224-1225 Aar 1226-1227 Aar 1228-1229 Aar 1230-1231 Aar 1232-1233 Aar 1234-1235 Aar 1236-1237 Aar 1238-1239 Aar 1240-1241 Aar 1242-1243 Aar 1244-1245 Aar 1246-1247 Aar 1248-1249 Aar 1250-1251 Aar 1252-1253 Aar 1254-1255 Aar 1256-1257 Aar 1258-1259 Aar 1260-1261 Aar 1262-1263 Aar 1264-1265 Aar 1266-1267 Aar 1268-1269 Aar 1270-1271 Aar 1272-1273 Aar 1274-1275 Aar 1276-1277 Aar 1278-1279 Aar 1280-1281 Aar 1282-1283 Aar 1284-1285 Aar 1286-1287 Aar 1288-1289 Aar 1290-1291 Aar 1292-1293 Aar 1294-1295 Aar 1296-1297 Aar 1298-1299 Aar 1300-1301 Aar 1302-1303 Aar 1304-1305 Aar 1306-1307 Aar 1308-1309 Aar 1310-1311 Aar 1312-1313 Aar 1314-1315 Aar 1316-1317 Aar 1318-1319 Aar 1320-1321 Aar 1322-1323 Aar 1324-1325 Aar 1326-1327 Aar 1328-1329 Aar 1330-1331 Aar 1332-1333 Aar 1334-1335 Aar 1336-1337 Aar 1338-1339 Aar 1340-1341 Aar 1342-1343 Aar 1344-1345 Aar 1346-1347 Aar 1348-1349 Aar 1350-1351 Aar 1352-1353 Aar 1354-1355 Aar 1356-1357 Aar 1358-1359 Aar 1360-1361 Aar 1362-1363 Aar 1364-1365 Aar 1366-1367 Aar 1368-1369 Aar 1370-1371 Aar 1372-1373 Aar 1374-1375 Aar 1376-1377 Aar 1378-1379 Aar 1380-1381 Aar 1382-1383 Aar 1384-1385 Aar 1386-1387 Aar 1388-1389 Aar 1390-1391 Aar 1392-1393 Aar 1394-1395 Aar 1396-1397 Aar 1398-1399 Aar 1400-1401 Aar 1402-1403 Aar 1404-1405 Aar 1406-1407 Aar 1408-1409 Aar 1410-1411 Aar 1412-1413 Aar 1414-1415 Aar 1416-1417 Aar 1418-1419 Aar 1420-1421 Aar 1422-1423 Aar 1424-1425 Aar 1426-1427 Aar 1428-1429 Aar 1430-1431 Aar 1432-1433 Aar 1434-1435 Aar 1436-1437 Aar 1438-1439 Aar 1440-1441 Aar 1442-1443 Aar 1444-1445 Aar 1446-1447 Aar 1448-1449 Aar 1450-1451 Aar 1452-1453 Aar 1454-1455 Aar 1456-1457 Aar 1458-1459 Aar 1460-1461 Aar 1462-1463 Aar 1464-1465 Aar 1466-1467 Aar 1468-1469 Aar 1470-1471 Aar 1472-1473 Aar 1474-1475 Aar 1476-1477 Aar 1478-1479 Aar 1480-1481 Aar 1482-1483 Aar 1484-1485 Aar 1486-1487 Aar 1488-1489 Aar 1490-1491 Aar 1492-1493 Aar 1494-1495 Aar 1496-1497 Aar 1498-1499 Aar 1500-1501 Aar 1502-1503 Aar 1504-1505 Aar 1506-1507 Aar 1508-1509 Aar 1510-1511 Aar 1512-1513 Aar 1514-1515 Aar 1516-1517 Aar 1518-1519 Aar 1520-1521 Aar 1522-1523 Aar 1524-1525 Aar 1526-1527 Aar 1528-1529 Aar 1530-1531 Aar 1532-1533 Aar 1534-1535 Aar 1536-1537 Aar 1538-1539 Aar 1540-1541 Aar 1542-1543 Aar 1544-1545 Aar 1546-1547 Aar 1548-1549 Aar 1550-1551 Aar 1552-1553 Aar 1554-1555 Aar 1556-1557 Aar 1558-1559 Aar 1560-1561 Aar 1562-1563 Aar 1564-1565 Aar 1566-1567 Aar 1568-1569 Aar 1570-1571 Aar 1572-1573 Aar 1574-1575 Aar 1576-1577 Aar 1578-1579 Aar 1580-1581 Aar 1582-1583 Aar 1584-1585 Aar 1586-1587 Aar 1588-1589 Aar 1590-1591 Aar 1592-1593 Aar 1594-1595 Aar 1596-1597 A
--	-----------------------	--------------------	---	---	----------------------	----------------------	---	---	---	---	---	---	----------------------	--	--	-------------------	--------------------	--	---	---	---	---



**TILLÆGSLISTE** for de af Stedets Beboere, der er midlertidigt nærværende.

Personernes Navn	Kønnet	Fødselsdag	Fødselsaar	Egteskabellig Stilling	Fødested	Statsborgerforhold	Trosamfund	Stilling i Husstanden paa den faste Bopæl	Erhverv	Anmærkninger
Ved Børn, endnu uden Navn, sættes „Dreng“ eller „Pige“.  (lovrigt som Hovedlistens Rubrik 2)	Mand- ken (M) Kvin- den (K)			Ugift (U) Gift (G) Enke- mand eller Ekske (E), Sepa- reret (S), Fra- skilt (F)	Der angives: København, Frederiksberg, Købstadens eller Sognets og Amtets Navn.  For dem, der er født udenfor det egentlige Danmark, skrives f. Eks. Færøerne, tidl. Dansk Vestindien. Grönland, Island eller vedkommende fremmede Lands Navn	Der angives: Dansk, Tysh, Seensk, Nord- amerikanske Frister (ikke: Amerikansk*)  O. S. V.	(Folketekir- ken eller Navnet paa det Tros- samfund, man tilhører, eller uden- for Tros- samfund*; tilhører man en Valgmæ- nighed, an- gives tillige dennes Navn)	Hvis Familien er indlojeret hos en anden Familie paa den faste Bopæl, angives dette særskilt ved Betegnelsen „Indlojeret Fa- milie“. For den indlojerede Fa- milies Vedkommende anføres des- uden paa sædvanlig Maade: Hus- fader, Husmoder o. s. v.	Det maa af den angivne Livsstilling kunne ses, om den paagældende er Principal eller Medhjælper, f. Eks. Murermester, Murersvend, Murerlær- ling o. s. v.	Herunder anføres 1) den midler- tidigt nærværende faste Bopæl (nøjagtig Adresse samt Købstad eller Sogn og Amt; for Personer fra Udlandet angives vedkomme- nde fremmede Lands Navn) samt 2) Navnet paa den Familie i Ho- vedlistens Rubrik 2, hvortil han eller hun hører. Endvidere even- tuelle andre Bemærkninger

## Tillægsskema I.

Herpaa opføres alle inden- og udenlandske Selskaber, Foreninger, Stiftelser og Institutioner, der har Lokale i Ejendommen.

Endvidere opføres her de **Personer** (herunder ogsaa i Udlandet hjemmehørende), der er Ejere eller Medejere af Ejendommen, eller som dér har Butik, Kontor, Værksted eller andet Forretningslokale, alt *forsaaavidt* vedkommende Personer *ikke* bor i Ejendommen.

[illegible]

## Tillægsskema II.

Herpaa opføres alle indenbys boende Personer, som driver Forretning, Haandvaerk o. l. i Ejendommen.

[illegible]

At samtlige Personer og Selskaber m. v., som har lejet Lejlighed eller Lokaler, bor eller driver Forretning i forannævnte Ejendom, er optaget paa denne Liste, bevidnes.

Aarhus, den 2 - 11 - 1924

Ejerens Niels

des Danske Petroleums  $\frac{2}{3}$ .

Ejersens Bopæl:

Koblenz

*Ryszard A. Sienowicz*  
Ejerens eller Viceværtens Underskrift.

Ejerens eller Viceværtens Underskrift.



Anmærkninger

derunder anføres 1) den midlertidigt nærværende faste Bopæl  
nøjagtig Adresse samt Købstad  
eller Sogn og Amt; for Personer  
fra Udlandet angives vedkom-  
mende fremmede Lands Navn samt  
Navnet paa den Familie i Ho-  
vedlisten Rubrik 2, hvortil han  
eller hun hører. Endvidere even-  
tuelle andre Bemærkninger

12

# Mandtals-Skema Nr. 2076

for Befolkningen den 5. November 1924

I Henhold til § 1 i Lov Nr. 57 af 14. Marts 1924 om Folkeregistre, jfr. Indenrigsministeriets Cirkulærer  
af 23. August 1924 og 2. Oktober 1924,

for ovennævnte Ejendom i Aarhus Købstad.

## Regler

- 1) Dette Skema udfyldes eller besørjes udfyldt af Ejeren eller Viceværtten eller udfyldes ved Cirkulation blandt Ejendommens Beboere den 5. November 1924.
- 2) Hver Familie opføres for sig paa Skemaet, og saaledes at der lades en Linie Mellemrum aabent mellem hver Familie. En Familie omfatter ogsaa Lo-  
gerende, derimod ikke indlogerede Familier, foran og efter hvilke en Linie lades aaben. Selvstændige Husstande paa 1 Person betragtes som „Familie“.
- 3) a) **Personer, der har fast Bopæl i Kommunen**, skal opføres paa Skemaets Hovedliste paa det Sted (Hus, Skib o. s. v.), hvor Bopælen er.  
b) **Personer, der er midlertidigt fraværende** fra den faste Bopæl i Kommunen, opføres paa Hovedlisten, men der sættes i Rubrik 2 et **Frw.**,  
og i Rubrik 19 angives det Sted, hvor han midlertidigt opholder sig, eventuelt om han er paa Rejse.  
c) **Personer, der er midlertidigt nærværende**, d. v. s. Personer, der Natten mellem den 4. og 5. November har været fraværende fra deres  
faste Bopæl, men opholdt sig i Husstanden, opføres paa Tillægslisten paa Skemaets Bagside.  
Personer, der Natten mellem den 4. og 5. November **ikke** har haft Natteleje i noget beboet Hus, Folk paa Rejse o. s. v., opføres paa Skemaet for den Familie,  
det Hotel, Gæstgiversted el. L., hvor de først tager ind den 5. November.
- 4) Skemaets Rubrikker udfyldes som nærmere angivet i Rubrikernes Overskrifter.  
I Rubrikken for Erhvervet (11) maa det iagttages, at **hver enkelts Livsstilling**, Forretning m. m. angives. Det maa tydeligt kunne ses baade hvilket **Fag**, man  
arbejder i, og hvilken **Stilling**, man indtager i Faget, f. Eks. Bankdirektor—Bankassistent (ikke Direktør eller Assistent alene), Handelsgartner—Herregaardsgartner,  
Skomagermester—Skomagersvend, Arbejdsmand ved Jordarbejde (ikke Arbejdsmand alene) o. s. fr. Iøvrigt henvises til Rubrikens Overskrift, særligt med Hensyn til  
Erhvervsangivelsen for dem, der hovedsagelig lever af Formue, Understøttelse o. L. (Rente, Pension m. m.) endvidere for forhenværende Næringsdrivende o. L., der baade  
maa angive deres forhenværende Livsstilling med vedføjet **forhenværende**, og hvad de nu lever af, samt for **Medhjælpere**. Jævnfør endvidere Hovedlistens Rubrik 13,  
hvor skal opføres Navnet paa den Virksomhed, Personer uden selvstændig Bedrift arbejder for, med nøjagtig Angivelse af Virksomhedens Art.
- 5) Inden- og udenlandske **Selskaber, Foreninger, Stiftelser, Institutioner** samt de **Personer** (ogsaa i Udlandet hjemmehørende), der helt eller delvis er Ejere  
eller Medejere af Ejendommen, eller som dér har Forretningslokale, forsaavidt vedkommende Personer **ikke bor** i Ejendommen, opføres paa Tillægsskema I paa  
Skemaets Bagside. Paa Tillægsskema II opføres alle indenbysboende Personer, der driver Forretning, Haandværk o. L. i Ejendommen.
- 6) **Hver Liste underskrives af Ejeren eller Viceværtten**. Skemaet skal være færdig udfyldt til Afhentning **senest den 8. November**.
- 7) **Flere Skemaer vil kunne faas udliveredede paa Skattekontoret, Mejlgade 4, I. Sal**, saafremt der paa det tilsendte Skema ikke er tilstrækkelig Plads til  
alle Ejendommens Beboere.

### Anmærkning.

For Anstalter til offentlig Brug (Hospitaler, Fattighuse, Fængsler, Kaserner o. s. v.) samt Hoteller o. L. udfyldes Skemaerne af Bestyrerne  
efter samme Regler som for private Ejendomme. Bestyrerens eller Opsynspersonalets særlige Husholdninger skal opføres særskilt, saaledes som det sker med Familier  
i private Huse (jfr. Rubrik 2).

### Optælling.

(Foretages ved Byraadets Foranstaltning).

Mandkon . . . . . 6  
Kvindekon. . . . . 10  
Ialt. . . . . 16 Personer.

*Handwritten signature*



[illegible]



**TILLÆGSLISTE** for de af Stedets Beboere, der er midlertidigt nærværende.

[illegible]

### Tillægsskema I.

Herpaa opføres alle inden- og udeplandske Selskaber, Foreninger, Stiftelser og Institutioner, der har Lokale i Ejendommen.

Endvidere opføres her de **Personer** (herunder ogsaa i Ulandet hjemmehørende), der er Ejere eller Medejere af Ejendommen, eller som dér har Butik, Kontor, Værksted eller andet Forretningslokale, alt *forsaaavidt* vedkommende Personer *ikke* bor i Ejendommen.

	Navn	Selskabets eller Foreningens Formaal	Erhvervsvirksomheden	Repræsentant	Bopæl eller Hjemsted
Forhus, Søehus eller Ejende	For Personer angives tillige Stand og Stilling. For Selskaber o. l. angives tillige Arten (Aktieselskab eller andet Selskab med begrænset Ansvar, Kommanditselskab, Andelsselskab, For- brugsforening, Forsikringsforening, Kredit- forening, Hypothekforening, Sparekasse o. l.)		Handels-, Fabriks-, Haandværks-, Bank-, Forsikringsvirksomhed osv. Læge, Sagfører, Entreprenør, Beværter eller Virksomhed med Befordring af Personer og Gode. Ejer eller Medejher af Ejendomme	Der angives Navnet paa de i Udlandet hjemmehørende Selskaber og Personer, der repræsenteres. (Navn og Bopæl)	For Udlandets Vedkommende angives Vedkommende Kommune og den nærmere Adresse i Kom- munen. For Udlandets Vedkom- mende opgives Vedkommende Land
	Herrn Poul Christensen Holstenborg Eller dennes	Petrolumforretning Vejle 1870		Herr Poul Christensen Kjøbenhavn	København K.

## Tillægsskema II.

Herpaa opføres alle indenbys boende Personer, som driver Forretning, Haandværk o. l. i Ejendommen.

[illegible]

At samtlige Personer og Selskaber m. v., som har lejet Lejlighed eller Lokaler, bor eller driver Forretning i forannævnte Ejendom, er optaget paa denne Liste, bevidnes.

Aarhus, den

1924.

Ejerens Navn:

Ejerens Bopæl:

~~Ejeren eller Viceværtens Underskrift.~~



Anmærkninger

erunder anføres 1) den midlertidigt nærværendes faste Bopæl  
 og daglig Adresse samt Købstad eller Sogn og Amt; for Personer fra Udlandet angives vedkommende fremmede Lands Navn) samt Navnet paa den Familie i Hovedlistens Rubrik 2, hvortil han eller hun hører. Endvidere eventuelle andre Bemærkninger

12

har Butik, Kontor, Værksted

Bopæl eller Hjemsted

Indlænderets Vedkommende gives vedkommende Kommune den nærmere Adresse i Kommunen. For Udlandets Vedkommende opgives vedkommende Land

*Drucke Chokoladefabrik  
 St. Anna Plads.  
 København K.*

Privat Bopæl

*København K.*

*[Faint handwritten text and signatures are visible across the main body of the page, including names like 'Hans Christian Andersen' and 'Hans Christian Andersen' in various orientations.]*



