

Århus FT 1924

80

*Århus
Optal
Folke*

Skattemand

Følgeskrift

Erhvervsarkivet

04763

Folkeregistret

1920

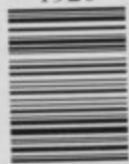

8024040461

1885 - 1953
Skattemandtalister

1924
Bruungade

8024040461

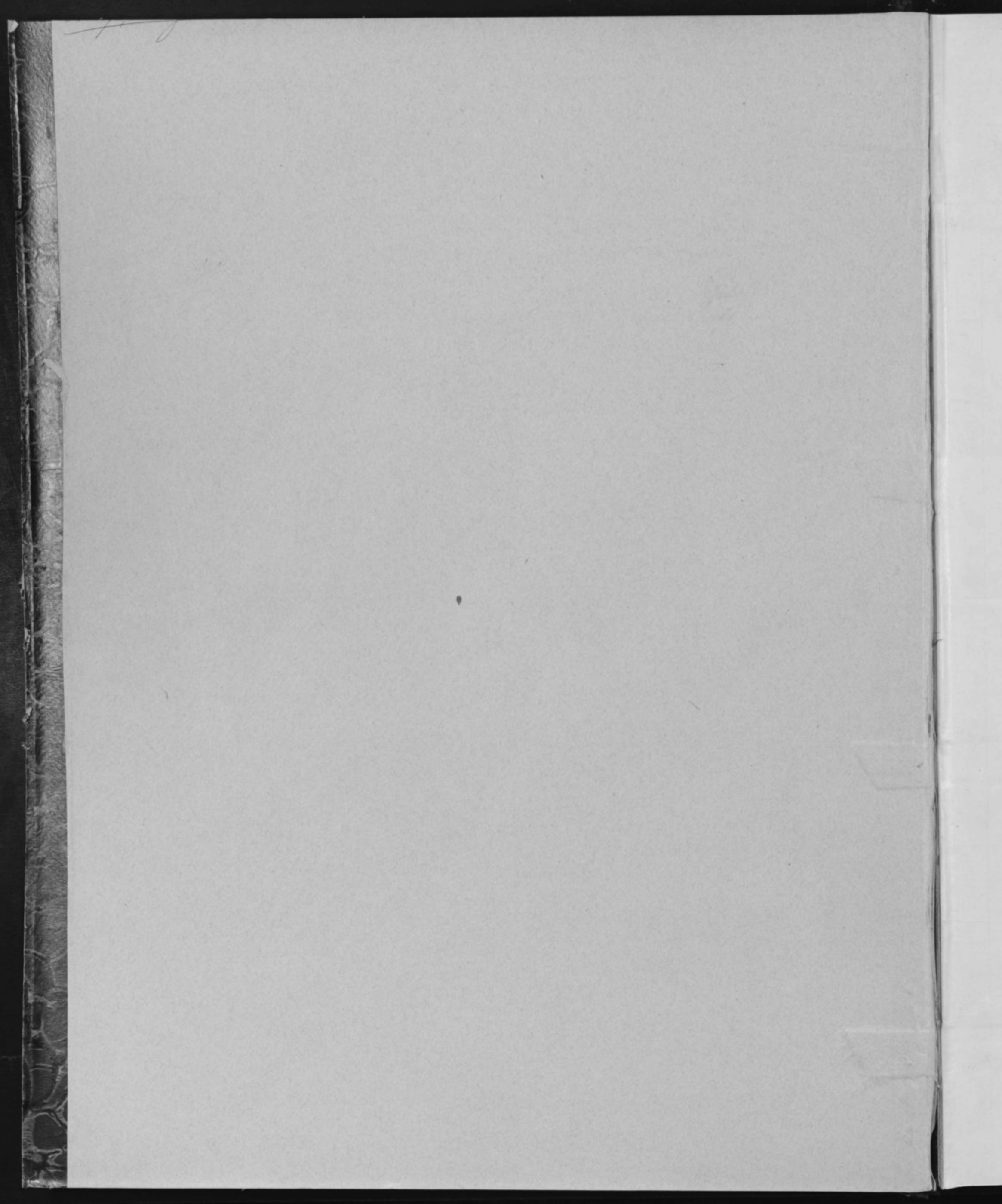

Mandtals-Skema Nr. 3829

for Befolkningen den 5. November 1924

i Henhold til § 1 i Lov Nr. 57 af 14. Marts 1924 om Folkeregistre, jfr. Indenrigsministeriets Cirkulærer af 23. August 1924 og 2. Oktober 1924,

for ovennævnte Ejendom i Aarhus Købstad.

Regler

- 1) Dette Skema udfyldes eller besøres udfyldt af Ejeren eller Viceværten eller udfyldes ved Cirkulation blandt Ejendommens Beboere den 5. November 1924.
- 2) Hver Familie opføres for sig paa Skemaet, og saaledes at der lades en Linie Mellemrum aabent mellem hver Familie. En Familie omfatter ogsaa Logerende, derimod ikke indlogerede Familier, foran og efter hvilke en Linie lades aaben. Selvstændige Husstande paa 1 Person betragtes som „Familie“.
- 3) a) **Personer, der har fast Bopæl i Kommunen**, skal opføres paa Skemaets Hovedliste paa det Sted (Hus, Skib o. s. v.), hvor Bopælen er.
b) **Personer, der er midlertidigt fraværende** fra den faste Bopæl i Kommunen, opføres paa Hovedlisten, men der sættes i Rubrik 2 et **Frv.**, og i Rubrik 19 angives det Sted, hvor han midlertidigt opholder sig, eventuelt om han er paa Rejse.
c) **Personer, der er midlertidigt nærværende**, d. v. s. Personer, der Natten mellem den 4. og 5. November har været fraværende fra deres faste Bopæl, men opholdt sig i Husstanden, opføres paa Tillægslisten paa Skemaets Bagside.
Personer, der Natten mellem den 4. og 5. November **ikke** har haft Natteleje i noget beboet Hus, Folk paa Rejse o. s. v., opføres paa Skemaet for den Familie, det Hotel, Gæstgiversted el. l., hvor de først tager ind den 5. November.
- 4) Skemaets Rubrikker udfyldes som nærmere angivet i Rubrikernes Overskrifter.
I Rubrikken for Erhvervet (11) maa det iagttages, at **hver enkelts Livsstilling**, Forretning m. m. angives. Det maa tydeligt kunne ses baade hvilket **Fag**, man arbejder i, og hvilken **Stilling**, man indtager i Faget, f. Eks. Bankdirektør—Bankassistent (ikke Direktør eller Assistent alene), Handlungspartner—Herregaardsgartner, Skomagermester—Skomagervend, Arbejdsmand ved Jordarbejde (ikke Arbejdsmand alene) o. s. fr. Iøvrigt henvises til Rubrikens Overskrift, særligt med Hensyn til Erhvervsangivelsen for dem, der hovedsagelig lever af Formue, Understøttelse o. l., (Rente, Pension m. m.) endvidere for forhenværende Næringsdrivende o. l., der baade maa angive deres forhenværende Livsstilling med vedføjet **forhenværende**, og hvad de nu lever af, samt for **Medhjælpere**. Jævnfør endvidere Hovedlistens Rubrik 13, hvori skal opføres Navnet paa den Virksomhed, Personer uden selvstændig Bedrift arbejder for, med nøjagtig Angivelse af Virksomhedens Art.
- 5) Inden- og udenlandske **Selskaber, Foreninger, Stiftelser, Institutioner** samt de **Personer** (ogsaa i Udlandet hjemmehørende), der helt eller delvis er Ejere eller Medejere af Ejendommen, eller som dér har Forretningslokale, forsaavidt vedkommende Personer **ikke bor** i Ejendommen, opføres paa **Tillægsskema I paa Skemaets Bagside**. Paa **Tillægsskema II** opføres alle indenbysboende Personer, der driver Forretning, Haandværk o. l. i Ejendommen.
- 6) **Hver Liste underskrives af Ejeren eller Viceværten**. Skemaet skal være færdig udfyldt til Afhentning **senest den 8. November**.
- 7) **Fleere Skemaer vil kunne faas udleverede paa Skattekontoret, Mejlgade 4, 1. Sal**, saafremt der paa det tilsendte Skema ikke er tilstrækkelig Plads til alle Ejendommens Beboere.

Anmærkning. For Anstalter til offentlig Brug (Hospitaler, Fattighuse, Fængsler, Kaserer o. s. v.) samt Hoteller o. l. udfyldes Skemaerne af Bestyrerne efter samme Regler som for private Ejendomme. Bestyrerens eller Opsynspersonalets særlige Husholdninger skal opføres særskilt, saaledes som det sker med Familier i private Huse (jfr. Rubrik 2).

Optælling.

(Foretages ved Byrådets Foranstaltning).

Mandkon	1	Fr.	0-0
Kvindekon.	3	Marv	0-0
Ialt.	4	Personer.	

TILLÆGSLISTE for de af Stedets Beboere, der er midlertidigt nærværende.

1)	Personernes Navn	Konnet	Fødselsdag	Fødselsaar	Egteskabelig Stilling	Fødested	Statsborgerforhold	Trossamfund	Stilling i Husstanden paa den faste Bopæl	Erhverv	Anmærkninger
1) Forhus (Kælder, Stue osv., for de andre Bygninger, Sidehus osv., følges den samme Orden) 2) Sidehus 3) Mellembygning 4) Bagbygning	Ved Børn, endnu uden Navn, sættes „Dreng“ eller „Pige“. (Iøvrigt som Hovedlistens Rubrik 2)	Mand (M) Kvinde (K)			Ugift (U) Gift (G) Ekte-mand eller Ekte-kone (E), Separeret (S), Fraskilt (F)	Der angives: København, Frederiksberg, Købstadens eller Sognets og Amtets Navn. For dem, der er født udenfor det egentlige Danmark, skrives i Eks. Færøerne, tidl. Dansk Vestindien, Grønland, Island eller vedkommende fremmede Lands Navn	Der angives: Dansk, Tyisk, Svensk, Nordamerikanske <i>Fristater (ikke „Amerikansk“)</i> o. s. v.	(Folkekirken eller Navnet paa det Trossamfund, samt tilhører, eller „udenfor Trossamfund“; tilhører man en Valgmeneighed, angives tillige dennes Navn)	Der angives: Husfader, Husmoder, Barn, Slægtning o. l., Medhjælper, Logerende Hvis Familien er indlogeret hos en anden Familie paa den faste Bopæl, angives dette særskilt ved Betegnelsen „indlogeret Familie“. For den indlogerede Families Vedkommende anføres desuden paa sædvanlig Maade: Husfader, Husmoder o. s. v.	Det maa af den angivne Livsstilling kunne ses, om den paagældende er Principal eller Medhjælper, f. Eks. Muremester, Murersvend, Murerlærling o. s. v.	Herunder anføres 1) den midlertidigt nærværendes faste Bopæl (nøjagtig Adresse samt Købstad eller Sogn og Amt; for Personer fra Udlandet angives vedkommende fremmede Lands Navn) samt 2) Navnet paa den Familie i Hovedlistens Rubrik 2, hvortil han eller hun hører. Endvidere eventuelle andre Bemærkninger

Tillægsskema I.

Herpaa opføres alle inden- og udenlandske Selskaber, Foreninger, Stiftelser og Institutioner, der har Lokale i Ejendommen. Endvidere opføres her de Personer (herunder ogsaa i Udlandet hjemmehørende), der er Ejere eller Medejere af Ejendommen, eller som dér har Butik, Kontor, Værksted eller andet Forretningslokale, alt forsaavidt vedkommende Personer ikke bor i Ejendommen.

Navn	Selskabets eller Foreningens Formaal	Erhvervsvirksomheden	Repræsentant	Bopæl eller Hjemsted
Forhus, Sidehus o. s. v., Etage For Personer angives tillige Stand og Stilling. For Selskaber o. l. angives tillige Arten (Aktieselskab eller andet Selskab med begrænset Ansvar, Kommanditselskab, Andelselskab, Forbrugsforening, Forsikringsforening, Kreditforening, Hypotekforening, Sparekasse o. l.)		Handels-, Fabriks-, Haandværks-, Bank-, Forsikringsvirksomhed osv. Læge, Sagfører, Entreprenør, Beværter eller Virksomhed med Befordring af Personer og Gods. Ejer eller Medejere af Ejendomme	Der angives Navnet paa de i Udlandet hjemmehørende Selskaber og Personer, der repræsenteres. (Navn og Bopæl)	For Indlandets Vedkommende opgives vedkommende Kommune og den nærmere Adresse i Kommunen. For Udlandets Vedkommende opgives vedkommende Land

Tillægsskema II.

Herpaa opføres alle indenbys boende Personer, som driver Forretning, Haandværk o. l. i Ejendommen.

Firma Navn	Indehaverens Navn	Forretnings Branche	Telefon Nr.	Privat Bopæl
Mario Jensen	Mario Magdalena Jensen	Modeforretning	5499	Briming 24 Aarhus

At samtlige Personer og Selskaber m. v., som har lejet Lejlighed eller Lokaler, bor eller driver Forretning i forannævnte Ejendom, er optaget paa denne Liste, bevidnes.

Aarhus, den 10 - 11 - 1924.

Ejerens Navn: *Johannas*

Aktieselskab "OTORAMA"

Ejerens Bopæl: *Landsgade 53*

Ejerens eller Viceværtens Underskrift: *Johannas*

Anmærkninger

der anføres 1) den midlertidigt nærværende **faste Bopæl** og Adresse samt Købstad, Sogn og Amt; for Personer i Udlandet angives vedkommende fremmede Lands Navn samt navnet paa den Familie i Hovedrubrik 2, hvortil han hører. Endvidere eventuelle andre Bemærkninger

12

Butik, Kontor, Værksted

Land eller Hjemsted

Udlandets Vedkommende **vedkommende Kommune** nærmere Adresse i Kom-For Udlandets Vedkommendes **vedkommende Land**

Privat Bopæl

24 Aarhus

53

Mandtals-Skema Nr. 3830

for Befolkningen den 5. November 1924

i Henhold til § 1 i Lov Nr. 57 af 14. Marts 1924 om Folkeregistre, jfr. Indenrigsministeriets Cirkulærer af 23. August 1924 og 2. Oktober 1924,

for ovennævnte Ejendom i Aarhus Købstad.

Regler

- 1) Dette Skema udfyldes eller besørgeres udfyldt af Ejeren eller Viceværten eller udfyldes ved Cirkulation blandt Ejendommens Beboere den 5. November 1924.
- 2) Hver Familie opføres for sig paa Skemaet, og saaledes at der lades en Linie Mellemrum aabent mellem hver Familie. En Familie omfatter ogsaa **Lo-gerende, derimod ikke indlogerede Familier**, foran og efter hvilke en Linie lades aaben. Selvstændige Husstande paa 1 Person betragtes som „Familie“.
- 3) a) **Personer, der har fast Bopæl i Kommunen**, skal opføres paa Skemaets **Hovedliste** paa det Sted (Hus, Skib o. s. v.), hvor Bopælen er.
 b) **Personer, der er midlertidigt fraværende** fra den faste Bopæl i Kommunen, opføres paa **Hovedlisten**, men der sættes i Rubrik 2 et **Frv.**, og i Rubrik 19 angives det Sted, hvor han midlertidigt opholder sig, eventuelt om han er paa Rejse.
 c) **Personer, der er midlertidigt nærværende**, d. v. s. Personer, der Natten mellem den 4. og 5. November har været fraværende fra deres faste Bopæl, men opholdt sig i Husstanden, opføres paa **Tillægslisten paa Skemaets Bagside**.
 Personer, der Natten mellem den 4. og 5. November **ikke** har haft Natteleje i noget beboet Hus, Folk paa Rejse o. s. v., opføres paa Skemaet for den Familie, det Hotel, Gæstgiversted el. l., hvor de først tager ind den 5. November.
- 4) Skemaets Rubrikker udfyldes som nærmere angivet i Rubrikernes Overskrifter.
 I Rubrikken for Erhvervet (11) maa det iagttages, at **hver enkelts Livsstilling**, Forretning m. m. angives. Det maa tydeligt kunne ses baade hvilket **Fag**, man arbejder i, og hvilken **Stilling**, man indtager i Faget, f. Eks. Bankdirektør—Bankassistent (ikke Direktør eller Assistent alene), Handelsgartner—Herregaardsgartner, Skomagermester—Skomagersvend, Arbejdsmand ved Jordarbejde (ikke Arbejdsmand alene) o. s. fr. Iøvrigt henvises til Rubrikens Overskrift, særligt med Hensyn til Erhvervsangivelsen for dem, der hovedsagelig lever af Formue, Understøttelse o. l., (Rente, Pension m. m.) endvidere for forhenværende Næringsdrivende o. l., der baade maa angive deres forhenværende Livsstilling med vedføjet **forhenværende**, og hvad de nu lever af, samt for **Medhjælpere**. Jævnfør endvidere Hovedlistens Rubrik 13, hvori skal opføres Navnet paa den Virksomhed, Personer uden selvstændig Bedrift arbejder for, med nøjagtig Angivelse af Virksomhedens Art.
- 5) Inden- og udenlandske **Selskaber, Foreninger, Stiftelser, Institutioner** samt de **Personer** (ogsaa i Udlandet hjemmehørende), der helt eller delvis er Ejere eller Medejere af Ejendommen, eller som dér har Forretningslokale, forsaavidt vedkommende Personer **ikke bor** i Ejendommen, opføres paa **Tillægsskema I paa Skemaets Bagside**. Paa **Tillægsskema II** opføres alle indenbysboende Personer, der driver Forretning, Haandværk o. l. i Ejendommen.
- 6) **Hver Liste underskrives af Ejeren eller Viceværten**. Skemaet skal være færdig udfyldt til Afhentning **senest den 8. November**.
- 7) **Flere Skemaer** vil kunne faas udleverede paa **Skattekontoret, Mejlgade 4, 1. Sal**, saafremt der paa det tilsendte Skema ikke er tilstrækkelig Plads til alle Ejendommens Beboere.

Anmærkning. For Anstalter til offentlig Brug (Hospitaler, Fattighuse, Fængsler, Kaserner o. s. v.) samt Hoteller o. l. udfyldes Skemaerne af Bestyrerne efter samme Regler som for private Ejendomme. Bestyrerens eller Opsynspersonalets særlige Husholdninger skal opføres særskilt, saaledes som det sker med Familier i private Huse (jfr. Rubrik 2).

Optælling.

(Foretages ved Byraadets Foranstaltning).

Mandkon	1	<i>Frv</i>	0 - 0
Kvindekon.	10	<i>Man</i>	0 - 0
Ialt.	11	Personer.	

TILLÆGSLISTE for de af Stedets Beboere, der er midlertidigt nærværende.

1)	Personernes Navn	Køn	Fødselsdag	Fødselsaar	Egteskabelig Stilling	Fødested	Statsborgerforhold	Trosamfund	Stilling i Husstanden paa den faste Bopæl	Erhverv	Anmærkninger
1)	Personernes Navn	Køn	Fødselsdag	Fødselsaar	Egteskabelig Stilling	Fødested	Statsborgerforhold	Trosamfund	Stilling i Husstanden paa den faste Bopæl	Erhverv	Anmærkninger
1)	Ved Børn, endnu uden Navn, sættes „Dreng“ eller „Pige“.										
2)	(lovrigt som Hovedlistens Rubrik 2)										

Tillægsskema I.

Herpaa opføres alle inden- og udenlandske Selskaber, Foreninger, Stiftelser og Institutioner, der har Lokale i Ejendommen. Endvidere opføres her de Personer (herunder ogsaa i Udlandet hjemmehørende), der er Ejere eller Medejere af Ejendommen, eller som dér har Butik, Kontor, Værksted eller andet Forretningslokale, alt forsaavidt vedkommende Personer ikke bor i Ejendommen.

Navn	Selskabets eller Foreningens Formaal	Erhvervsvirksomheden	Repræsentant	Bopæl eller Hjemsted
For Personer angives tillige Stand og Stilling. For Selskaber o. l. angives tillige Arten (Aktieselskab eller andet Selskab med begrænset Ansvar, Kommanditselskab, Andelsselskab, Forbrugsforening, Forsikringsforening, Kreditforening, Hypotekforening, Sparekasse o. l.)		Handels-, Fabriks-, Haandværks-, Bank-, Forsikringsvirksomhed osv. Læge, Sagfører, Entreprenør, Beværter eller Virksomhed med Befordring af Personer og Gods. Ejer eller Medejere af Ejendomme	Der angives Navnet paa de i Udlandet hjemmehørende Selskaber og Personer, der repræsenteres. (Navn og Bopæl)	For Indlandets Vedkommende opgives vedkommende Kommune og den nærmere Adresse i Kommunen. For Udlandets Vedkommende opgives vedkommende Land

Tillægsskema II.

Herpaa opføres alle indenbys boende Personer, som driver Forretning, Haandværk o. l. i Ejendommen.

Firma Navn	Indehaverens Navn	Forretnings Branche	Telefon Nr.	Privat Bopæl
Kathrine Andersen	Kathrine Andersen	Hjemmebaseret	2571	Brønsgade 26

At samtlige Personer og Selskaber m. v., som har lejet Lejlighed eller Lokaler, bor eller driver Forretning i forannævnte Ejendom, er optaget paa denne Liste, bevidnes.

Aarhus, den 27/11 1924.

Ejers Navn:

Kath. Andersen

Ejers Bopæl:

Brønsgade 26

Kath. Andersen

Ejers eller Viceværtens Underskrift.

Listen afhentes d. _____

Husnummer: 28

Anmærkninger

der anføres 1) den midlertidige nærværende faste Bopæl
 2) Hver Familie opføres for sig paa Skemaet, og saaledes at der lades en Linie Mellemrum aabent mellem hver Familie. En Familie omfatter ogsaa Lø-
 3) a) Personer, der har fast Bopæl i Kommunen, skal opføres paa Skemaets Hovedliste paa det Sted (Hus, Skib o. s. v.), hvor Bopælen er.
 b) Personer, der er midlertidigt fraværende fra den faste Bopæl i Kommunen, opføres paa Hovedlisten, men der sættes i Rubrik 2 et Frv.,
 og i Rubrik 19 angives det Sted, hvor han midlertidigt opholder sig, eventuelt om han er paa Rejse.
 c) Personer, der er midlertidigt nærværende, d. v. s. Personer, der Natten mellem den 4. og 5. November har været fraværende fra deres
 faste Bopæl, men opholdt sig i Husstanden, opføres paa Tillægslisten paa Skemaets Bagside.
 Personer, der Natten mellem den 4. og 5. November ikke har haft Natteleje i noget beboet Hus, Folk paa Rejse o. s. v., opføres paa Skemaet for den Familie,
 det Hotel, Gæstgiversted e. l., hvor de først tager ind den 5. November.
 4) Skemaets Rubrikker udfyldes som nærmere angivet i Rubrikernes Overskrifter.
 I Rubrikken for Erhvervet (11) maa det iagttages, at hver enkelts Livsstilling, Forretning m. m. angives. Det maa tydeligt kunne ses baade hvilket Fag, man
 arbejder i, og hvilken Stilling, man indtager i Faget, f. Eks. Bankdirektør—Bankassistent (ikke Direktør eller Assistent alene), Handegartner—Herregaardsgartner,
 Skomagermester—Skomagervend, Arbejdsmand ved Jordarbejde (ikke Arbejdsmand alene) o. s. fr. Iøvrigt henvises til Rubrikens Overskrift, særligt med Hensyn til
 Erhvervsangivelsen for dem, der hovedsagelig lever af Formue, Understøttelse o. l. (Rente, Pension m. m.) endvidere for forhenværende Næringsdrivende o. l., der baade
 maa angive deres forhenværende Livsstilling med vedføjet forhenværende, og hvad de nu lever af, samt for Medhjælpere. Jævnfør endvidere Hovedlistens Rubrik 13,
 hvori skal opføres Navnet paa den Virksomhed, Personer uden selvstændig Bedrift arbejder for, med nøjagtig Angivelse af Virksomhedens Art.
 5) Inden- og udenlandske Selskaber, Foreninger, Stiftelser, Institutioner samt de Personer (ogsaa i Udlandet hjemmehørende), der helt eller delvis er Ejere
 eller Medejere af Ejendommen, eller som dér har Forretningslokale, forsaavidt vedkommende Personer ikke bor i Ejendommen, opføres paa Tillægsskema I paa
 Skemaets Bagside. Paa Tillægsskema II opføres alle indenbysboende Personer, der driver Forretning, Haandværk o. l. i Ejendommen.
 6) Hver Liste underskrives af Ejeren eller Viceværten. Skemaet skal være færdig udfyldt til Afhentning senest den 8. November.
 7) Flere Skemaer vil kunne faas udleverede paa Skattekontoret, Mejlgade 4, 1. Sal, saafremt der paa det tilsendte Skema ikke er tilstrækkelig Plads til
 alle Ejendommens Beboere.

12

Mandtals-Skema Nr. 3831

for Befolkningen den 5. November 1924

I Henhold til § 1 i Lov Nr. 57 af 14. Marts 1924 om Folkeregistre, jfr. Indenrigsministeriets Cirkulærer
 af 23. August 1924 og 2. Oktober 1924,

for ovennævnte Ejendom i Aarhus Købstad.

Regler

- 1) Dette Skema udfyldes eller besørges udfyldt af Ejeren eller Viceværten eller udfyldes ved Cirkulation blandt Ejendommens Beboere den 5. November 1924.
- 2) Hver Familie opføres for sig paa Skemaet, og saaledes at der lades en Linie Mellemrum aabent mellem hver Familie. En Familie omfatter ogsaa Lø-
 gerende, derimod ikke indlogerede Familier, foran og efter hvilke en Linie lades aaben. Selvstændige Husstande paa 1 Person betragtes som „Familie“.
- 3) a) **Personer, der har fast Bopæl i Kommunen**, skal opføres paa Skemaets Hovedliste paa det Sted (Hus, Skib o. s. v.), hvor Bopælen er.
 b) **Personer, der er midlertidigt fraværende** fra den faste Bopæl i Kommunen, opføres paa Hovedlisten, men der sættes i Rubrik 2 et **Frv.**,
 og i Rubrik 19 angives det Sted, hvor han midlertidigt opholder sig, eventuelt om han er paa Rejse.
 c) **Personer, der er midlertidigt nærværende**, d. v. s. Personer, der Natten mellem den 4. og 5. November har været fraværende fra deres
 faste Bopæl, men opholdt sig i Husstanden, opføres paa Tillægslisten paa Skemaets Bagside.
 Personer, der Natten mellem den 4. og 5. November ikke har haft Natteleje i noget beboet Hus, Folk paa Rejse o. s. v., opføres paa Skemaet for den Familie,
 det Hotel, Gæstgiversted e. l., hvor de først tager ind den 5. November.
- 4) Skemaets Rubrikker udfyldes som nærmere angivet i Rubrikernes Overskrifter.
 I Rubrikken for Erhvervet (11) maa det iagttages, at hver enkelts Livsstilling, Forretning m. m. angives. Det maa tydeligt kunne ses baade hvilket Fag, man
 arbejder i, og hvilken Stilling, man indtager i Faget, f. Eks. Bankdirektør—Bankassistent (ikke Direktør eller Assistent alene), Handegartner—Herregaardsgartner,
 Skomagermester—Skomagervend, Arbejdsmand ved Jordarbejde (ikke Arbejdsmand alene) o. s. fr. Iøvrigt henvises til Rubrikens Overskrift, særligt med Hensyn til
 Erhvervsangivelsen for dem, der hovedsagelig lever af Formue, Understøttelse o. l. (Rente, Pension m. m.) endvidere for forhenværende Næringsdrivende o. l., der baade
 maa angive deres forhenværende Livsstilling med vedføjet forhenværende, og hvad de nu lever af, samt for Medhjælpere. Jævnfør endvidere Hovedlistens Rubrik 13,
 hvori skal opføres Navnet paa den Virksomhed, Personer uden selvstændig Bedrift arbejder for, med nøjagtig Angivelse af Virksomhedens Art.
- 5) Inden- og udenlandske Selskaber, Foreninger, Stiftelser, Institutioner samt de Personer (ogsaa i Udlandet hjemmehørende), der helt eller delvis er Ejere
 eller Medejere af Ejendommen, eller som dér har Forretningslokale, forsaavidt vedkommende Personer ikke bor i Ejendommen, opføres paa Tillægsskema I paa
 Skemaets Bagside. Paa Tillægsskema II opføres alle indenbysboende Personer, der driver Forretning, Haandværk o. l. i Ejendommen.
- 6) Hver Liste underskrives af Ejeren eller Viceværten. Skemaet skal være færdig udfyldt til Afhentning senest den 8. November.
- 7) Flere Skemaer vil kunne faas udleverede paa Skattekontoret, Mejlgade 4, 1. Sal, saafremt der paa det tilsendte Skema ikke er tilstrækkelig Plads til
 alle Ejendommens Beboere.

Anmærkning. For Anstalter til offentlig Brug (Hospitaller, Fattighuse, Fængsler, Kaserner o. s. v.) samt Hoteller o. l. udfyldes Skemaerne af Bestyrerne
 efter samme Regler som for private Ejendomme. Bestyrerens eller Opsynspersonalets særlige Husholdninger skal opføres særskilt, saaledes som det sker med Familier
 i private Huse (jfr. Rubrik 2).

Optælling.

(Foretages ved Byraadets Foranstaltning).

Mandkon	3	Fr. 0 - 0
Kvindekon.	3	Nov 0 - 0
Ialt	6	Personer.

TILLÆGSLISTE for de af Stedets Beboere, der er midlertidigt nærværende.

1) Forhus (Kælder, Stue osv. for de andre Bygninger, Sidehus osv., følges den samme Orden)	Personernes Navn Ved Børn, endnu uden Navn, sættes „Dreng“ eller „Pige“. (Øvrigt som Hovedlistens Rubrik 2)	Konnet Mand (M) Kvinde (K)	Fødselsdag	Fødselsaar	Egteskabelig Stilling Ugift (U) Gift (G) Ekte-mand eller Ekte (E), Separeret (S), Fraskilt (F)	Fødested Der angives: København, Frederiksberg, Købstadens eller Sognets og Amtets Navn. For dem, der er født udenfor det egentlige Danmark, skrives f. Eks. Færøerne, tidl. Dansk Vestindien, Grønland, Island eller vedkommende fremmede Lands Navn	Statsborgerforhold Der angives: Dansk, Tysk, Svensk, Nordamerikanske Fristater (ikke: „Amerikansk“) o. s. v.	Trosamfund (Folkekirken eller Navnet paa det Trosamfund, man tilhører, eller „udenfor Trosamfund“; tilhører man en Vulgmenighed, angives tillige dennes Navn)	Stilling i Husstanden paa den faste Bopæl Der angives: Husfader, Husmoder, Barn, Slægtning o. l., Medhjælper, Logerende Hvis Familien er indlogeret hos en anden Familie paa den faste Bopæl, angives dette særskilt ved betegnelsen „indlogeret Familie“. For den indlogerede Families Vedkommende anføres desuden paa særlig Maade: Husfader, Husmoder o. s. v.	Erhverv Det maa af den angivne Livsstilling kunne ses, om den paagældende er Principal eller Medhjælper, f. Eks. Muremester, Murersvend, Murerlæring o. s. v.	Anmærkninger Herunder anføres 1) den midlertidigt nærværendes faste Bopæl (nøjagtig Adresse samt Kobstad eller Sogn og Amt; for Personer fra Udlandet angives vedkommende fremmede Lands Navn) samt 2) Navnet paa den Familie i Hovedlistens Rubrik 2, hvortil han eller hun hører. Endvidere evgtuelle andre Bemærkninger	
												2
												1)
												2)
												1)
												2)
												1)
												2)
												1)
												2)
												1)
												2)
												1)
												2)
												1)
												2)
												1)
												2)

Tillægsskema I.

Herpaa opføres alle inden- og udenlandske Selskaber, Foreninger, Stiftelser og Institutioner, der har Lokale i Ejendommen. Endvidere opføres her de Personer (herunder ogsaa i Udlandet hjemmehørende), der er Ejere eller Medejere af Ejendommen, eller som dér har Butik, Kontor, Værksted eller andet Forretningslokale, alt forsaavidt vedkommende Personer ikke bor i Ejendommen.

Forhus, Sidehus o. s. v. Etage	Navn For Personer angives tillige Stand og Stilling. For Selskaber o. l. angives tillige Arten (Aktieselskab eller andet Selskab med begrænset Ansvar, Kommanditselskab, Andelsselskab, Forbrugsforening, Forsikringsforening, Kreditforening, Hypothekforening, Sparekasse o. l.)	Selskabets eller Foreningens Formaal	Erhvervsvirksomheden Handels-, Fabriks-, Haandværks-, Bank-, Forsikringsvirksomhed osv. Læge, Sagfører, Entreprenør, Beværter eller Virksomhed med Befordring af Personer og Gods. Ejer eller Medejere af Ejendomme	Repræsentant Der angives Navnet paa de i Udlandet hjemmehørende Selskaber og Personer, der repræsenteres. (Navn og Bopæl)	Bopæl eller Hjemsted For Indlandets Vedkommende opgives vedkommende Kommune og den nærmere Adresse i Kommunen. For Udlandets Vedkommende opgives vedkommende Land

Tillægsskema II.

Herpaa opføres alle indenbys boende Personer, som driver Forretning, Haandværk o. l. i Ejendommen.

Firma Navn	Indehaverens Navn	Forretnings Branche	Telefon Nr.	Privat Bopæl
<i>Paulitz Hansen</i>	<i>M. M. Hansen</i>	<i>Indhaude m. Udskeelighed</i>	<i>163</i>	<i>Norre Allé 23 a^{te}</i>

At samtlige Personer og Selskaber m. v., som har lejet Lejlighed eller Lokaler, bor eller driver Forretning i forannævnte Ejendom, er optaget paa denne Liste, bevidnes.

Aarhus, den *G. C. Noob* 1924.

Ejerenes Navn: *P. M. Hansen*

Ejerenes Bopæl: *Brünsgade 28.*

P. M. Hansen
Ejerenes Vicepræsident's Underskrift.

Listen afhentes d. _____

Husnummer: 30

Anmærkninger

er anføres 1) den midlertidigt fraværende faste Bopæl og Adresse samt Købstad og Amt; for Personer i Udlandet angives vedkommendes Lands Navn samt net paa den Familie i Hovedlisten, hvortil han hører. Endvidere evges andre Bemærkninger

Mandtals-Skema Nr. 3832

for Befolkningen den 5. November 1924

i Henhold til § 1 i Lov Nr. 57 af 14. Marts 1924 om Folkeregistre, jfr. Indenrigsministeriets Cirkulærer af 23. August 1924 og 2. Oktober 1924,

for ovennævnte Ejendom i Aarhus Købstad.

Regler

- 1) Dette Skema udfyldes eller besørges udfyldt af Ejeren eller Viceværten eller udfyldes ved Cirkulation blandt Ejendommens Beboere den 5. November 1924.
- 2) Hver Familie opføres for sig paa Skemaet, og saaledes at der lades en Linie Mellemrum aabent mellem hver Familie. En Familie omfatter ogsaa Løgere, derimod ikke indlogerede Familier, foran og efter hvilke en Linie lades aaben. Selvstændige Husstande paa 1 Person betragtes som „Familie“.
- 3) a) **Personer, der har fast Bopæl i Kommunen**, skal opføres paa Skemaets Hovedliste paa det Sted (Hus, Skib o. s. v.), hvor Bopælen er.
 b) **Personer, der er midlertidigt fraværende** fra den faste Bopæl i Kommunen, opføres paa Hovedlisten, men der sættes i Rubrik 2 et **Frv.**, og i Rubrik 19 angives det Sted, hvor han midlertidigt opholder sig, eventuelt om han er paa Rejse.
 c) **Personer, der er midlertidigt nærværende**, d. v. s. Personer, der Natten mellem den 4. og 5. November har været fraværende fra deres faste Bopæl, men opholdt sig i Husstanden, opføres paa Tillægslisten paa Skemaets Bagside.
 Personer, der Natten mellem den 4. og 5. November ikke har haft Natteleje i noget beboet Hus, Folk paa Rejse o. s. v., opføres paa Skemaet for den Familie, det Hotel, Gæstgiversted el. l., hvor de først tager ind den 5. November.
- 4) Skemaets Rubrikker udfyldes som nærmere angivet i Rubrikkernes Overskrifter.
 I Rubrikken for Erhvervet (11) maa det lægges, at **hver enkelts Livsstilling**, Forretning m. m. angives. Det maa tydeligt kunne ses baade hvilket Fag, man arbejder i, og hvilken Stilling, man indtager i Faget, f. Eks. Bankdirektor—Bankassistent (ikke Direktør eller Assistent alene), Handelsgartner—Herregaardsgartner, Skomagemester—Skomagervend, Arbejdsmand ved Jordarbejde (ikke Arbejdsmand alene) o. s. fr. Iøvrigt henvises til Rubrikkens Overskrift, særligt med Hensyn til Erhvervsangivelsen for dem, der hovedsagelig lever af Formue, Understøttelse o. l., (Rente, Pension m. m.) endvidere for forhenværende Næringsdrivende o. l., der baade maa angive deres forhenværende Livsstilling med vedføjet forhenværende, og hvad de nu lever af, samt for Medhjælpere. Jævnfør endvidere Hovedlistens Rubrik 13, hvori skal opføres Navnet paa den Virksomhed, Personer uden selvstændig Bedrift arbejder for, med nøjagtig Angivelse af Virksomhedens Art.
- 5) Inden- og udenlandske Selskaber, Foreninger, Stiftelser, Institutioner samt de Personer (ogsaa i Udlandet hjemmehørende), der helt eller delvis er Ejere eller Medejere af Ejendommen, eller som dér har Forretningslokale, forsaavidt vedkommende Personer ikke bor i Ejendommen, opføres paa Tillægsskema I paa Skemaets Bagside. Paa Tillægsskema II opføres alle indenbysboende Personer, der driver Forretning, Haandværk o. l. i Ejendommen.
- 6) Hver Liste underskrives af Ejeren eller Viceværten. Skemaet skal være færdig udfyldt til Afhentning senest den 8. November.
- 7) Flere Skemaer vil kunne faas udleverede paa Skattekontoret, Mejlgade 4, 1. Sal, saafremt der paa det tilsendte Skema ikke er tilstrækkelig Plads til alle Ejendommens Beboere.

Anmærkning. For Anstalter til offentlig Brug (Hospitaler, Fattighuse, Fængsler, Kaserner o. s. v.) samt Hoteller o. l. udfyldes Skemaerne af Bestyrelserne efter samme Regler som for private Ejendomme. Bestyrelserens eller Opsynspersonalets særlige Husholdninger skal opføres særskilt, saaledes som det sker med Familier i private Huse (jfr. Rubrik 2).

Optælling.

(Foretages ved Byraadets Foranstaltning).

Mandkon	6	Fr. 0-0
Kvindekon.	6	Man 0-0
Ialt	12	Personer.

at Bopæl

li 23a

28

1	2	3	4	5	6	7	8	9	10	11	12	13	14		15	16		17	18	19			20	
													a	b		a	b			Løst	Bogst	Nummer		
III. Sal	Anders Jørgensen sine hustru Marie Jørgensen Jørgine Cecilie		29/7 28/6 1870	1864 1864 1891	gift gift gift	Nærbund Nærbund Nærbund	Dansk	Folketilsig Folketilsig Folketilsig	Kvæfader Kvæmoder Batter	Indsejersmand Kontorassistent		S. P. A. Korsvejgade	4 4 4	500 600 600	Korsvejgade 3 Korsvejgade 30 Korsvejgade 30									
II. Sal	Carl Christensen " <i>Sognvårdens tekniske Institut Christensen</i> " Jens Carl Nielsen		1/2 15/1 4/1	1888 1868 1895	g g u	Lem Lemby Borger	Dansk	Folketilsig " " Folketilsig	Kvæfader Kvæmoder Løgende	Tøffers " " Købmænd		Danske Stetbaner " " " "	4 4 4	600 600 600	Korsvejgade 30 Korsvejgade 30 Korsvejgade 30					4	280	A.	1962	
I. Sal	Oskar Mathias Eleonora Mathias søster Johanna Mathilde Nielsen Kaj Sydøeff Christian Lomum		12/9 31/1 8/11	1878 1882 1919	g g g	Lyngby Korsvejgade " "	Dansk	Folketilsig " " " "	Kvæfader Kvæmoder Fader	Slagtemester " " " "		Korsvejgade 30 " " " "	5 5 5	600 600 600	Brønngade 30 " " " "									
			21/5 21/11 15/5	1900 1904 1890	gift gift g	Korsvejgade Korsvejgade Korsvejgade	Dansk	Folketilsig Folketilsig Folketilsig	Kvæfader Kvæmoder Kvæmoder	Manufakturist " " Bogbinder		Korsvejgade 30 Korsvejgade 30 Korsvejgade 30												

6
6

1953
1/5
10-21
17-10-22

4
5

427
1184

1	2	3	4	5	6	7	8	9	10	11	12	13	14		15	16		17	18	19			20	
													a	b		a	b			Legt	Bogstav	Nummer		
III. Sal	Anders Jørgensen Hustru Marie Jørgensen Datter Josefine Cecilie	M K K	29/7 23/6 19/10	1864 1864 1891	gift + gift	Jægerlund København København	Dansk " " " "	Folketings " " " "	Kvæfader Kvæmoder Fatter	Indsejersmand " " Kontrollant		B. P.	4	500 Kr.	København, Brønnsgrade 3									
II. Sal	Carl Christensen Hustru Constance Theresine Christensen Søn Jens Carl Nielsen	M K M	1/3 15/11 4/11	1888 1868 1895	g g u	Lern Lilje Borger	Dansk " " Dansk	Folketings " " Folketings	Kvæfader Kvæmoder Logerende	Tøffører " " Bølgemand		Danske Statsbaner " " " "	4	600	København, Brønnsgrade 30 " " København, Brønnsgrade 30					4	288	B.	1962	
I. Sal	Oskar Mathias Eleonora Mathias genda Johanna Mathilde Nielsen Kaj Lydloff Christian Lorenzen	M K K M M M	12/9 31/1 8/11 21/5 24/11 19/5	1875 1882 1919 1900 1904 1890	g - - gift gift g	Jægerlund København " " København København København	Dansk " " " " Dansk " " " "	Folketings " " " " Folketings " " Folketings	Kvæfader Kvæmoder Fatter Husassistent Logerende " "	Slagtermester " " " " Manufakturist " " Bogbinder	4298	København, Modius, Lydloffs forretning, Brønnsgrade 50. " " " " København, Guldsm. Jagtvej 14 København, Nørrebro, Nørrebrovej 14 København, Brønnsgrade 30	5	600	Brønnsgrade 30 " " København, Brønnsgrade 30 København, Brønnsgrade 30			1923 1/5 19-24 19-25	København, Brønnsgrade 14 København, Brønnsgrade 5	4	487	B.	210	1884

6
6
6

TILLÆGSLISTE for de af Stedets Beboere, der er midlertidigt nærværende.

1	2	3	4	5	6	7	8	9	10	11	12
Personernes Navn Ved Børn, endnu uden Navn, sættes „Dreng“ eller „Pige“. (Lørrigt som Hovedlistens Rubrik 2)	Kønnet Mand- kun (M) Kvindel- del (K)	Fødsels- dag	Fødsels- aar	Egteska- bellig Stilling Ugift (U) Gift (G) Enke- mand eller Enke (E) Sepa- reret (S) Fris- kilt (F)	Fødested Der angives: København, Frederiksberg, Købstadens eller Sognets og Amtets Navn. For dem, der er født udenfor det egentlige Danmark, skrives f. Eks. Færøerne, tidl. Dansk Vestindien, Grønland, Island eller vedkommende fremmede Lands Navn	Statsborger- forhold Der angives: Dansk, Tysk, Svensk, Nord- amerikanske Fristater (ikke: „Amerikansk“) o. s. v.	Tros- samfund (Folkekir- ken eller Navnet paa det Tros- samfund, man tilhører, eller „uden- for Tros- samfund“; tilhører man en Valgme- nighed, an- gives tillige dennes Navn)	Stilling i Husstanden paa den faste Bopæl Der angives: Huslader, Husmoder, Barn, Slægtning o. l., Medhjæl- per, Løgerende Hvis Familien er indlojeret hos en anden Familie paa den faste Bopæl, angives dette særskilt ved betegnelsen „indlojeret Fa- milie“. For den indlojerede Fa- milies Vedkommende anføres des- uden paa sædvanlig Maade: Hus- lader, Husmoder o. s. v.	Erhverv Det maa af den angivne Livsstilling kunne ses, om den paagældende er Principal eller Medhjælper, f. Eks. Muremester, Murersvend, Murerlær- ling o. s. v.	Anmærkninger Herunder anføres 1) den midler- tidigt nærværendes faste Bopæl (nøjagtig Adresse samt Købstad eller Sogn og Amt; for Personer fra Udlandet angives vedkom- mende fremmede Lands Navn) samt 2) Navnet paa den Familie i Ho- vedlistens Rubrik 2, hvortil han eller hun hører. Endvidere even- tuelt andre Bemærkninger	
											1) 2) 1) 2) 1) 2) 1) 2) 1) 2) 1) 2) 1) 2) 1) 2) 1) 2)

Tillægsskema I.

Herpaa opføres alle inden- og udenlandske Selskaber, Foreninger, Stiftelser og Institutioner, der har Lokale i Ejendommen. Endvidere opføres her de Personer (herunder ogsaa i Udlandet hjemmehørende), der er Ejere eller Medejere af Ejendommen, eller som dér har Butik, Kontor, Værksted eller andet Forretningslokale, alt forsaavidt vedkommende Personer ikke bor i Ejendommen.

Forhus, Sidehus o. s. v. Etage	Navn For Personer angives tillige Stand og Stilling. For Selskaber o. l. angives tillige Arten (Aktieselskab eller andet Selskab med begrænset Ansvar, Kommanditselskab, Andelselskab, For- brugsforening, Forsikringsforening, Kredit- forening, Hypotekforening, Sparekasse o. l.)	Selskabets eller Foreningens Formaal	Erhvervsvirksomheden Handels-, Fabriks-, Haandværks-, Bank-, Forsikringsvirksomhed osv. Læge, Sagfører, Entrepren- ør, Beværter eller Virksomhed med Befordring af Personer og Gode. Ejer eller Medejere af Ejendomme	Repræsentant Der angives Navnet paa de i Udlandet hjemmehørende Selskaber og Personer, der repræsenteres. (Navn og Bopæl)	Bopæl eller Hjemsted For Indlandets Vedkommende opgives vedkommende Kommune og den nærmere Adresse i Kom- munen. For Udlandets Vedkom- mende opgives vedkommende Land

Tillægsskema II.

Herpaa opføres alle indenbys boende Personer, som driver Forretning, Haandværk o. l. i Ejendommen.

Firma Navn	Indehaverens Navn	Forretnings Branche	Telefon Nr.	Privat Bopæl
Oskar Møbius, Kø- og Laalgårforretning, Braunsgade 30	Oskar Møbius, Kø- og Laalgårforretning, Braunsgade 30	Oskar Møbius, Kø- og Laalgårforretning, Braunsgade 30	4298	Braunsgade 30 I

At samtlige Personer og Selskaber m. v., som har lejet Lejlighed eller Lokaler, bor eller driver Forretning i forannævnte Ejendom, er optaget paa denne Liste, bevidnes.

Aarhus, den 6. Nov. 1924.

Ejers Navn:

Oskar Møbius

Ejers Bopæl:

Braunsgade 30 I

Oskar Møbius
Ejers eller Viceværtens Ugerskrift.

Anmærkninger

er anføres 1) den midlertidigt fraværende faste Bopæl og Adresse samt Købstad og Amt; for Personer i Udlandet angives vedkommendes Lands Navn samt det paa den Familie i Hovedrubrik 2, hvortil han hører. Endvidere eventuelle andre Bemærkninger

Mandtals-Skema Nr. 3833

for Befolkningen den 5. November 1924

i Henhold til § 1 i Lov Nr. 57 af 14. Marts 1924 om Folkeregistre, jfr. Indenrigsministeriets Cirkulærer af 23. August 1924 og 2. Oktober 1924,

for ovennævnte Ejendom i Aarhus Købstad.

Regler

- 1) Dette Skema udfyldes eller besøres udfyldt af Ejeren eller Viceværten eller udfyldes ved Cirkulation blandt Ejendommens Beboere den 5. November 1924.
- 2) Hver Familie opføres for sig paa Skemaet, og saaledes at der lades en Linies Mellemrum aabent mellem hver Familie. En Familie omfatter ogsaa Løgere, derimod ikke indlogerede Familier, foran og efter hvilke en Linie lades aaben. Selvstændige Husstande paa 1 Person betragtes som „Familie“.
- 3) a) **Personer, der har fast Bopæl i Kommunen**, skal opføres paa Skemaets Hovedliste paa det Sted (Hus, Skib o. s. v.), hvor Bopælen er.
b) **Personer, der er midlertidigt fraværende** fra den faste Bopæl i Kommunen, opføres paa Hovedlisten, men der sættes i Rubrik 2 et **Frv.**, og i Rubrik 19 angives det Sted, hvor han midlertidigt opholder sig, eventuelt om han er paa Rejse.
c) **Personer, der er midlertidigt nærværende**, d. v. s. Personer, der Natten mellem den 4. og 5. November har været fraværende fra deres faste Bopæl, men opholdt sig i Husstanden, opføres paa Tillægslisten paa Skemaets Bagside.
Personer, der Natten mellem den 4. og 5. November **ikke** har haft Natteleje i noget beboet Hus, Folk paa Rejse o. s. v., opføres paa Skemaet for den Familie, det Hotel, Gæstgiversted el. l., hvor de først tager ind den 5. November.
- 4) Skemaets Rubrikker udfyldes som nærmere angivet i Rubrikkernes Overskrifter.
I Rubrikken for Erhvervet (11) maa det iagttages, at **hver enkelts Livsstilling**, Forretning m. m. angives. Det maa tydeligt kunne ses baade hvilket **Fag**, man arbejder i, og hvilken **Stilling**, man indtager i Faget, f. Eks. Bankdirektør—Bankassistent (ikke Direktør eller Assistent alene), Handelsgartner—Herregaardsgartner, Skomagermester—Skomagervend, Arbejdsmand ved Jordarbejde (ikke Arbejdsmand alene) o. s. fr. Iøvrigt henvises til Rubrikkens Overskrift, særligt med Hensyn til Erhvervsangivelsen for dem, der hovedsagelig lever af Formue, Understøttelse o. l., (Rente, Pension m. m.) endvidere for forhenværende Næringsdrivende o. l., der baade maa angive deres forhenværende Livsstilling med vedføjet **forhenværende**, og hvad de nu lever af, samt for **Medhjælpere**. Jævnfør endvidere Hovedlistens Rubrik 13, hvori skal opføres Navnet paa den Virksomhed, Personer uden selvstændig Bedrift arbejder for, med nøjagtig Angivelse af Virksomhedens Art.
- 5) Inden- og udenlandske **Selskaber, Foreninger, Stiftelser, Institutioner** samt de **Personer** (ogsaa i Udlandet hjemmehørende), der helt eller delvis er Ejere eller Medejere af Ejendommen, eller som dér har Forretningslokale, forsaavidt vedkommende Personer **ikke bor** i Ejendommen, opføres paa **Tillægsskema I paa Skemaets Bagside**. Paa **Tillægsskema II** opføres alle indenbysboende Personer, der driver Forretning, Haandværk o. l. i Ejendommen.
- 6) **Hver Liste underskrives af Ejeren eller Viceværten**. Skemaet skal være færdig udfyldt til Afhentning **senest den 8. November**.
- 7) **Flere Skemaer** vil kunne faas udleverede paa **Skattekontoret, Mejlgade 4, 1. Sal**, saafremt der paa det tilsendte Skema ikke er tilstrækkelig Plads til alle Ejendommens Beboere.

Anmærkning. For Anstalter til offentlig Brug (Hospitaller, Fattighuse, Fængsler, Kaserer o. s. v.) samt Hoteller o. l. udfyldes Skemaerne af Bestyrerne efter samme Regler som for private Ejendomme. Bestyrerens eller Opsynspersonalets særlige Husholdninger skal opføres særskilt, saaledes som det sker med Familier i private Huse (jfr. Rubrik 2).

Optælling.

(Foretages ved Byraadets Foranstaltning).

Mandkon	6	Fr. 0 — 0
Kvindekon.	7	Nov 0 — 0
Ialt.	13	Personer.

1) Forhus (Kølder, Stue osv.); for de andre Bygninger, Sidehus osv., følges den samme Orden)
 2) Sidehus
 3) Mellembygning
 4) Bagbygning

1	2	3	4	5	6	7	8	9	10	11	12	13	14		15	16		17	18	19			20
													a	b		a	b			Løst	Bogstav	Nummer	
Tuen	Erstad-Pedersen, Georg Carl M.	M.	10/9	1876	G.	Aarhus	Dansk	Folketale	Hjertefader	Ligningsmester	1558	Arnsøvej 6	3	700	Aarhus								
	Erstad-Pedersen, Emma Marie	K.	13/6	1867	G.	Aarhus	"	Krocker	Hjertemoder			66 Brunngade			Brunngade 32								
	Erstad, Troels Arne	M.	17/1	1903	M.	Aarhus	"	Folketale	Søn	Ligningsvend		Erstad-Pedersen 32 Brunngade											
Lal	Modum Olaf	M.	11/10	1881	G.	Dragør	Dansk	Folketale	Hjertefader	Compt. pl. an. (Medhjælper)	ingen	Malmkejsertorvet, h.v.	4	1000	Aarhus								
	" Signe	K.	27/1	1892	G.	Nyborg	"	"	Moder						Brunngade 32								
	" Fritz Jensen	M.	11/2	1916	"	Nokskov	"	"	Barn						"								
	" Erik	M.	27/9	-18	"	"	"	"	"						"								
	" Lis	K.	29/2	-19	"	Aarhus	"	"	"						"								
	" Bodil	K.	15/5	-22	"	"	"	"	"						"								
II Lal	Just. Olga Marie	K.	18/12	1897	K.	Tillitse	"	"	Moder	Medhjælper					"								
	Holten, Marie	M.	27/1	1858	G.	Skjold	Dansk	Folketale	Hjertefader	Euldmagtig	ingen	Lou Jensen, La. 44, Ryegård 1, Aarhus	4	1000	Aarhus								
	Holten, Marie	K.	30/4	1873	G.	Hobenhavn	"	"	Hjertemoder						Brunngade 32								

6 Frø 0-0
7

• H. Jensen 700

• Jensen 100

• Jensen 100

Marselisborg Skole

Hansen 1. 103 46 85

TILLÆGSLISTE for de af Stedets Beboere, der er midlertidigt nærværende.

1) Forhus (Kølder, Stue osv. for de andre Bygninger, Sidehus osv., følges den samme Orden)	Personernes Navn	Kønnet	Fødselsdag	Fødselsaar	Egteskablig Stilling	Fødested	Statsborgerforhold	Tros sagfund	Stilling i Husstanden paa den faste Bopæl	Erhverv	Anmærkninger
2) Sidehus	Ved Børn, endnu uden Navn, sættes „Dreng“ eller „Pige“. (Iøvrigt som Hovedlistens Rubrik 2)	Mand (M) Kvinde (K)	4	5	Ugift (U) Gift (G) Enkemand eller Eke (E), Separeret (S), Fraskilt (F)	Der angives: København, Frederiksberg, Kobstadens eller Sognets og Amtets Navn. For dem, der er født udenfor det egentlige Danmark, skrives i Eks. Færoerne, tidl. Dansk Vestindien, Grønland, Island eller vedkommende fremmede Lands Navn	Der angives: Dansk, Tysk, Svensk, Nordamerikanske, Fristater (ikke: „Amerikansk“) o. s. v.	Tros sagfund (Folkeketten eller Navnet paa det Tros sagfund, man tilhører, eller „Tros sagfund“; tilhører man en Valgmenighed, angives tillige dennes Navn)	Der angives: Husfader, Husmoder, Barn, Slægtning o. l., Medhjælper, Logerende Hvis Familien er indlogeret hos en anden Familie paa den faste Bopæl, angives dette særskilt ved Betegnelsen „Indlogeret Familie“. For den indlogerede Families Vedkommende anføres desuden paa sædvanlig Maade: Husfader, Husmoder o. s. v.	Det maa af den angivne Livsstilling kunne ses, om den paagældende er Principal eller Medhjælper, f. Eks. Murermester, Murersvend, Murerlærling o. s. v.	Herunder anføres 1) den midlertidigt nærværendes faste Bopæl (noget Adresse samt Kobstad eller Sogn og Amt; for Personer fra Udlandet angives vedkommende fremmede Lands Navn) samt 2) Navnet paa den Familie i Hovedlistens Rubrik 2, hvortil han eller hun hører. Endvidere eventuelle andre Bemærkninger
3) Mellembyggn.											
											1)
											2)
											1)
											2)
											1)
											2)
											1)
											2)
											1)
											2)
											1)
											2)
											1)
											2)

Tillægsskema I.

Herpaa opføres alle inden- og udenlandske Selskaber, Foreninger, Stiftelser og Institutioner, der har Lokale i Ejendommen. Endvidere opføres her de Personer (herunder ogsaa i Udlandet hjemmehørende), der er Ejere eller Medejere af Ejendommen, eller som dér har Butik, Kontor, Værksted eller andet Forretningslokale, alt forsaavidt vedkommende Personer ikke bor i Ejendommen.

Forhus, Sidehus o. s. v. Etage	Navn	Selskabets eller Foreningens Formaal	Erhvervsvirksomheden	Repræsentant	Bopæl eller Hjemsted
	For Personer angives tillige Stand og Stilling. For Selskaber o. l. angives tillige Arten (Aktieselskab eller andet Selskab med begrænset Ansvar, Kommanditselskab, Andelselskab, Forbrugsforening, Forsikringsforening, Kreditforening, Hypotekforening, Sparekasse o. l.)		Handels-, Fabriks-, Haandværks-, Bank-, Forsikringsvirksomhed osv. Læge, Sagfører, Entreprenør, Beværter eller Virksomhed med Befordring af Personer og Gods. Ejer eller Medejere af Ejendomme	Der angives Navnet paa de i Udlandet hjemmehørende Selskaber og Personer, der repræsenteres. (Navn og Bopæl)	For Indlandets Vedkommende opgives vedkommende Kommune og den nærmere Adresse i Kommunen. For Udlandets Vedkommende opgives vedkommende Land

Tillægsskema II.

Herpaa opføres alle indenbys boende Personer, som driver Forretning, Haandværk o. l. i Ejendommen.

Firma Navn	Indehaverens Navn	Forretnings Branche	Telefon Nr.	Privat Bopæl
G. Erstad-Pedersen, Gjortler & Brøncestaber, AARHUS.	G. Erstad-Pedersen, Gjortler & Brøncestaber, AARHUS.	Brøncestaber og Lignende	1558	32 Brøncest.vej.
Fr. Larsen, Ost og Grønt, Telefon 2477, Aarhus.	Fr. Larsen, Ost og Grønt, Telefon 2477, Aarhus.	Fr. Larsen, Ost og Grønt, Telefon 2477, Aarhus.	2477	Lumbjergvej 10.

At samtlige Personer og Selskaber m. v., som har lejet Lejlighed eller Lokaler, bor eller driver Forretning i foranævnte Ejendom, er optaget paa denne Liste, bevidnes.

Aarhus, den 5. November 1924.

Ejers Navn: G. Erstad-Pedersen, Ejers Bopæl: 32 Brøncest.vej.

G. Erstad-Pedersen.
Ejers eller Viceværtens Underskrift.

Anmærkninger

er anføres 1) den midlertidigt fraværende faste Bopæl og Adresse samt Købstad og Amt; for Personer i Udlandet angives vedkommendes Lands Navn samt det paa den Familie i Hovedrubrik 2, hvortil han hører. Endvidere eventuelle andre Bemærkninger

Mandtals-Skema Nr. 3834

for Befolkningen den 5. November 1924

i Henhold til § 1 i Lov Nr. 57 af 14. Marts 1924 om Folkeregistre, jfr. Indenrigsministeriets Cirkulærer af 23. August 1924 og 2. Oktober 1924,

for ovennævnte Ejendom i Aarhus Købstad.

Regler

- 1) Dette Skema udfyldes eller besørges udfyldt af Ejeren eller Viceværten eller udfyldes ved Cirkulation blandt Ejendommens Beboere den 5. November 1924.
- 2) Hver Familie opføres for sig paa Skemaet, og saaledes at der lades en Linie Mellemrum aabent mellem hver Familie. En Familie omfatter ogsaa Løgere, derimod ikke indlogerede Familier, foran og efter hvilke en Linie lades aaben. Selvstændige Husstande paa 1 Person betragtes som „Familie“.
- 3) a) **Personer, der har fast Bopæl i Kommunen**, skal opføres paa Skemaets Hovedliste paa det Sted (Hus, Skib o. s. v.), hvor Bopælen er.
b) **Personer, der er midlertidigt fraværende** fra den faste Bopæl i Kommunen, opføres paa Hovedlisten, men der sættes i Rubrik 2 et **Frv.**, og i Rubrik 19 angives det Sted, hvor han midlertidigt opholder sig, eventuelt om han er paa Rejse.
c) **Personer, der er midlertidigt nærværende**, d. v. s. Personer, der Natten mellem den 4. og 5. November har været fraværende fra deres faste Bopæl, men opholdt sig i Husstanden, opføres paa Tillægslisten paa Skemaets Bagside.
Personer, der Natten mellem den 4. og 5. November ikke har haft Natteleje i noget beboet Hus, Folk paa Rejse o. s. v., opføres paa Skemaet for den Familie, det Hotel, Gæstgiversted el. L., hvor de først tager ind den 5. November.
- 4) Skemaets Rubrikker udfyldes som nærmere angivet i Rubrikernes Overskrifter.
I Rubrikken for Erhvervet (11) maa det iagttages, at **hver enkelts Livsstilling**, Forretning m. m. angives. Det maa tydeligt kunne ses baade hvilket Fag, man arbejder i, og hvilken **Stilling**, man indtager i Faget, i. Eks. Bankdirektor—Bankassistent (ikke Direktør eller Assistent alene), Handelsgartner—Herregaardsgartner, Skomagemester—Skomagersvend, Arbejdsmand ved Jordarbejde (ikke Arbejdsmand alene) o. s. fr. Iøvrigt henvises til Rubrikens Overskrift, særligt med Hensyn til Erhvervsangivelsen for dem, der hovedsagelig lever af Formue, Understøttelse o. L. (Rente, Pension m. m.) endvidere for forhenværende Næringsdrivende o. L., der baade maa angive deres forhenværende Livsstilling med vedføjet **forhenværende**, og hvad de nu lever af, samt for **Medhjælpere**. Jævnfør endvidere Hovedlistens Rubrik 13, hvori skal opføres Navnet paa den Virksomhed, Personer uden selvstændig Bedrift arbejder for, med nøjagtig Angivelse af Virksomhedens Art.
- 5) Inden- og udenlandske **Selskaber, Foreninger, Stiftelser, Institutioner** samt de **Personer** (ogsaa i Udlandet hjemmehørende), der helt eller delvis er Ejere eller Medejere af Ejendommen, eller som dér har Forretningslokale, forsaavidt vedkommende Personer **ikke bor** i Ejendommen, opføres paa **Tillægsskema I paa Skemaets Bagside**. Paa **Tillægsskema II** opføres alle indenbysboende Personer, der driver Forretning, Haandværk o. L. i Ejendommen.
- 6) **Hver Liste underskrives af Ejeren eller Viceværten**. Skemaet skal være færdig udfyldt til Afhentning **senest den 8. November**.
- 7) **Fleere Skemaer vil kunne faas udleverede paa Skattekontoret, Mejlgade 4, 1. Sal**, saafremt der paa det tilsendte Skema ikke er tilstrækkelig Plads til alle Ejendommens Beboere.

Anmærkning. For Anstalter til offentlig Brug (Hospitaler, Fattighuse, Fængsler, Kaserner o. s. v.) samt Hoteller o. L. udfyldes Skemaerne af Bestyrelserne efter samme Regler som for private Ejendomme. Bestyrelserens eller Opsynspersonalets særlige Husholdninger skal opføres særskilt, saaledes som det sker med Familier i private Huse (jfr. Rubrik 2).

Optælling.

(Foretages ved Byraadets Foranstaltning).

Mandkon	11	Frv.	0 - 0
Kvindekon.	12	Narv	0 - 1
Ialt.	23	Personer.	

TILLÆGSLISTE for de af Stedets Beboere, der er midlertidigt nærværende.

Personernes Navn	Køn	Fødselsdag	Fødselsaar	Egteskabelig Stilling	Fødested	Statsborgerforhold	Trosamfund	Stilling i Husstanden paa den faste Bopæl	Erhverv	Anmærkninger
Peter/Leone Maria Heller	M	17	1839	1	Torring	dansk	Folket	Indbet		1) 1133046 2) 16 10414

Tillægsskema I.

Herpaa opføres alle inden- og udenlandske Selskaber, Foreninger, Stiftelser og Institutioner, der har Lokale i Ejendommen. Endvidere opføres her de Personer (herunder ogsaa i Udlandet hjemmehørende), der er Ejere eller Medejere af Ejendommen, eller som dér har Butik, Kontor, Værksted eller andet Forretningslokale, alt forsaavidt vedkommende Personer ikke bor i Ejendommen.

Navn	Selskabets eller Foreningens Formaal	Erhvervsvirksomheden	Repræsentant	Bopæl eller Hjemsted
Centralværkstedets Brugsforening	Kolonial- & Urtekræmforretning	Handel		

Tillægsskema II.

Herpaa opføres alle indenbys boende Personer, som driver Forretning, Haandværk o. l. i Ejendommen.

Firma Navn	Indehaverens Navn	Forretnings Branche	Telefon Nr.	Privat Bopæl

At samtlige Personer og Selskaber m. v., som har lejet Lejlighed eller Lokaler, bor eller driver Forretning i forannævnte Ejendom, er optaget paa denne Liste, bevidnes.

Aarhus, den 5-11-1924.

Ejers Navn: Peter Ehrreich Ejers Bopæl: Brünsgade 34.

Peter Ehrreich
Ejers eller Viceærtens Underskrift.

Anmærkninger

er anføres 1) den midlertidigt fraværende faste Bopæl
 g. Adresse samt Købstad
 og Amt; for Personer
 andet angives vedkom-
 medede Lands Navn) samt
 et paa den Familie i Ho-
 us Rubrik 2, hvortil han
 hører. Endvidere even-
 andre Bemærkninger

Mandtals-Skema Nr. 3835

for Befolkningen den 5. November 1924

i Henhold til § 1 i Lov Nr. 57 af 14. Marts 1924 om Folkeregistre, jfr. Indenrigsministeriets Cirkulærer
 af 23. August 1924 og 2. Oktober 1924,

for ovennævnte Ejendom i Aarhus Købstad.

Regler

- 1) Dette Skema udfyldes eller besørges udfyldt af Ejeren eller Viceværten eller udfyldes ved Cirkulation blandt Ejendommens Beboere den 5. November 1924.
- 2) Hver Familie opføres for sig paa Skemaet, og saaledes at der lades en Linie Mellemrum aabent mellem hver Familie. En Familie omfatter ogsaa Løgerende, derimod ikke indlogerede Familier, foran og efter hvilke en Linie lades aaben. Selvstændige Husstande paa 1 Person betragtes som „Familie“.
- 3) a) **Personer, der har fast Bopæl i Kommunen**, skal opføres paa Skemaets Hovedliste paa det Sted (Hus, Skib o. s. v.), hvor Bopælen er.
 b) **Personer, der er midlertidigt fraværende** fra den faste Bopæl i Kommunen, opføres paa Hovedlisten, men der sættes i Rubrik 2 et **Frv.**, og i Rubrik 19 angives det Sted, hvor han midlertidigt opholder sig, eventuelt om han er paa Rejse.
 c) **Personer, der er midlertidigt nærværende**, d. v. s. Personer, der Natten mellem den 4. og 5. November har været fraværende fra deres faste Bopæl, men opholdt sig i Husstanden, opføres paa Tillægslisten paa Skemaets Bagside.
 Personer, der Natten mellem den 4. og 5. November ikke har haft Natteleje i noget beboet Hus. Folk paa Rejse o. s. v., opføres paa Skemaet for den Familie, det Hotel, Gæstgiversted el. l., hvor de først tager ind den 5. November.
- 4) Skemaets Rubrikker udfyldes som nærmere angivet i Rubrikernes Overskrifter.
 I Rubrikken for Erhvervet (11) maa det iagttages, at hver enkelt Livsstilling, Forretning m. m. angives. Det maa tydeligt kunne ses baade hvilket Fag, man arbejder i, og hvilken Stilling, man indtager i Faget, f. Eks. Bankdirektor—Bankassistent (ikke Direktor eller Assistent alene), Handelsgartner—Herregaardsgartner, Skomagermester—Skomagervend, Arbejdsmand ved Jordarbejde (ikke Arbejdsmand alene) o. s. fr. Iøvrigt henvises til Rubrikens Overskrift, særligt med Hensyn til Erhvervsangivelsen for dem, der hovedsagelig lever af Formue, Understøttelse o. l., (Rente, Pension m. m.) endvidere for forhenværende Næringsdrivende o. l., der baade maa angive deres forhenværende Livsstilling med vedføjet forhenværende, og hvad de nu lever af, samt for Medhjælpere. Jævnfør endvidere Hovedlistens Rubrik 13, hvori skal opføres Navnet paa den Virksomhed, Personer uden selvstændig Bedrift arbejder for, med nøjagtig Angivelse af Virksomhedens Art.
- 5) Inden- og udenlandske Selskaber, Foreninger, Stiftelser, Institutioner samt de Personer (ogsaa i Udlandet hjemmehørende), der helt eller delvis er Ejere eller Medejere af Ejendommen, eller som dér har Forretningslokale, forsaavidt vedkommende Personer ikke bor i Ejendommen, opføres paa Tillægsskema I paa Skemaets Bagside. Paa Tillægsskema II opføres alle indenbysboende Personer, der driver Forretning, Haandværk o. l. i Ejendommen.
- 6) Hver Liste underskrives af Ejeren eller Viceværten. Skemaet skal være færdig udfyldt til Afhentning senest den 8. November.
- 7) Flere Skemaer vil kunne faas udleverede paa Skattekontoret, Mejlgade 4, 1. Sal, saafremt der paa det tilsendte Skema ikke er tilstrækkelig Plads til alle Ejendommens Beboere.

Anmærkning. For Anstalter til offentlig Brug (Hospitaller, Fattighuse, Fængsler, Kaserner o. s. v.) samt Hoteller o. l. udfyldes Skemaerne af Bestyrerne efter samme Regler som for private Ejendomme. Bestyrerens eller Opsynspersonalets særlige Husholdninger skal opføres særskilt, saaledes som det sker med Familier i private Huse (jfr. Rubrik 2).

Optælling.

(Foretages ved Byraadets Foranstaltning).

Mandkon	6	Fr.	0 - 0
Kvindekon.	9	Nov	0 - 0
Ialt	15		Personer.

1	2	3	4	5	6	7	8	9	10	11	12	13	14		15	16		17	18			19	20		
													Antal Værelser	Aarlig Leje Kr.		Dag og Aar	Fra hvilken fast Bopæl: (denne angives paa samme Maade som i Rubrik 15)		Udskrivningskreds	Lørd	Bogstav			Nummer	
1. Sal	Søren Jørgen Jørgensen	M.	1/10	1871	♂	Skjoldrup		Frikirken	Husfæde	Rekavat	2401	Rekavat				Præmiegade 3/6									
	Vilhelm Jørgen Jørgensen	M.	2/1	1870	♂	Skjoldrup		"	Husmoder	"	"	"	"			"									
	Dr. Fischer Jørgensen	M.	1/1	1900	♂	København		"	Kontorist	Kontorist		Home Trucking Komp.			"										
	Yakob Jørgen Jørgensen	M.	3/9	1906	♂	København		"	Bam.	"		"	"			"									
	Anders August Nielsen	M.	7/2	1906	♂	Taarup Stø		"	"	Skuespiller		J.P. Jørgensen			"										
	Karlene Peter Hansen	M.	7/4	1901	♀	Dagblat		"	"	Skuespiller		A.P. Jørgensen			"										
	Jørk Gunnar Wraae	M.	18/10	1887	♂	København		"	Ulyst	Bankkasserer	46	Marskvin	Privatbank			"									
	Arne Høse Tølbjerg	M.	20/7	1900	♂	Skjoldrup		"	Husmoder	"		"	"			"									
	Anders Nielsen	M.	29/1	1866	♂	Skjoldrup		"	Husfæde	Oversætter		National				"									
	Marie Nielsen	M.	24/4	1869	♀	Skjoldrup		"	Husmoder	"		"	"			"									
2. Sal	Lars Lauritzen	M.	24/2	1879	♂	København		"	Husfæde	Bankbetjent		Carls Privatbank			"										
	Vilhelmine Marie Skjoldrup	M.	26/3	1877	♀	Skjoldrup		"	Husmoder	"		"			"										
	Perik Lauritzen	M.	23/2	1907	♂	København		"	Løst	Marskvin		1/2 The Labor. Co			"										
	Margrethe Skjoldrup	M.	7/1	1909	♀	København		"	Løst	"		"			"										
	Anna Karoline Kamp	M.	13/6	1891	♀	Fredriksholm		"	Logerende	Kontorist		de danske Hærens			"										

6 For 0 - 0
9 Nov 0 - 0

TILLÆGSLISTE for de af Stedets Beboere, der er midlertidigt nærværende.

1	2	3	4	5	6	7	8	9	10	11	12
1) Forhus (Kælder, Stue osv., for de andre Bygninger, Sidehus osv., følges den samme Orden) 2) Sidehus 3) Mellembyggn. 4) Bagbyggn.	Personernes Navn Ved Børn, endnu uden Navn, sættes „Dreng“ eller „Pige“. (øvrigt som Hovedlistens Rubrik 2)	Kønnet Mand (M) Kvinde (K)	Fødselsdag	Fødselsaar	Egteskablig Stilling Ugift (U) Gift (G) Ekte-mænd eller Eksk. (E) Sepa- reret (S), Fru- skilt (F)	Fødested Der angives: København, Frederiksberg, Købstadens eller Sognets og Amtets Navn. For dem, der er født udenfor det egentlige Danmark, skrives i Eks. Færøerne, tidl. Dansk Vestindien, Grønland, Island eller vedkommende fremmede Lands Navn	Statsborgerforhold Der angives: Dansk, Tysk, Seensk, Nord-amerikanske Fristater (ikke: „Amerikansk“) o. s. v.	Trosamfund (Folkekirken eller Navnet paa det Trosamfund, man tilhører, eller „udenfor Trosamfund“; tilhører man en Valgmenighed, angives tillige dennes Navn)	Stilling i Husstanden paa den faste Bopæl Der angives: Husfader, Husmoder, Barn, Slægtning o. l., Medhjælper, Logerende Hvis Familien er indlogeret hos en anden Familie paa den faste Bopæl, angives dette særskilt ved Delegatens „Indlogeret Familie“. For den indlogerede Families Vedkommende anføres desuden paa sædvanlig Maade: Husfader, Husmoder o. s. v.	Erhverv Det maa af den angivne Livsstilling kunne ses, om den paagældende er Principal eller Medhjælper, f. Eks. Murermester, Murersvend, Murerlæring o. s. v.	Anmærkninger Herunder anføres 1) den midlertidigt nærværendes faste Bopæl (nogetlig Adresse samt Købstad eller Sogn og Amt; for Personer fra Udlandet angives vedkommende fremmede Lands Navn) samt 2) Navnet paa den Familie i Hovedlistens Rubrik 2, hvortil han eller hun hører. Endvidere eventuelle andre Bemærkninger

Tillægsskema I.

Herpaa optøres alle inden- og udenlandske Selskaber, Foreninger, Stiftelser og Institutioner, der har Lokale i Ejendommen. Endvidere optøres her de Personer (herunder ogsaa i Udlandet hjemmehørende), der er Ejere eller Medejere af Ejendommen, eller som dér har Butik, Kontor, Værksted eller andet Forretningslokale, alt forsaavidt vedkommende Personer ikke bor i Ejendommen.

Forhus, Sidehus o. s. v. Etage	Navn For Personer angives tillige Stand og Stilling. For Selskaber o. l. angives tillige Arten (Aktieselskab eller andet Selskab med begrænset Ansvar, Kommanditselskab, Andelsselskab, Forbrugsforening, Forsikringsforening, Kreditforening, Hypotekforening, Sparekasse o. l.)	Selskabets eller Foreningens Formaal	Erhvervsvirksomheden Handels-, Fabriks-, Haandværks-, Bank-, Forsikringsvirksomhed osv. Læge, Sagfører, Entreprenør, Beværter eller Virksomhed med Befordring af Personer og Gods. Ejer eller Medejere af Ejendomme	Repræsentant Der angives Navnet paa de i Udlandet hjemmehørende Selskaber og Personer, der repræsenteres. (Navn og Bopæl)	Bopæl eller Hjemsted For Indlandets Vedkommende opgives vedkommende Kommune og den nærmere Adresse i Kommunen. For Udlandets Vedkommende opgives vedkommende Land
Torshus			Tlf 5524 2108 Privat Søndre Afdel Tlf. 2481 Autamatkaffe Tlf. 5698 Parkindleveringssted		

Tillægsskema II.

Herpaa optøres alle indenbys boende Personer, som driver Forretning, Haandværk o. l. i Ejendommen.

Firma Navn	Indhaverens Navn	Forretnings Branche	Telefon Nr.	Privat Bopæl

At samtlige Personer og Selskaber m. v., som har lejet Lejlighed eller Lokaler, bor eller driver Forretning i forannævnte Ejendom, er optaget paa denne Liste, bevidnes.

Aarhus, den 7. November 1924.

Aktieselskabet
AARHUS PRIVATBANK
SØNDRE AFDELING.

Ejers Navn: _____ Ejers Bopæl: _____

Miller
Ejers eller Vicevejers Underskrift.

Bemærkninger

anføres 1) den midlertidigt nærværende faste Bopæl
 Adresse samt Købstad
 og Amt; for Personer
 andet angives vedkom-
 mende Lands Navn) samt
 paa den Familie i Ho-
 rubrik 2, hvortil han
 hører. Endvidere even-
 andre Bemærkninger

12

Mandtals-Skema Nr. 3836

for Befolkningen den 5. November 1924

i Henhold til § 1 i Lov Nr. 57 af 14. Marts 1924 om Folkeregistre, jfr. Indenrigsministeriets Cirkulærer
 af 23. August 1924 og 2. Oktober 1924,

for ovennævnte Ejendom i Aarhus Købstad.

Regler

- 1) Dette Skema udfyldes eller besørges udfyldt af Ejeren eller Viceværten eller udfyldes ved Cirkulation blandt Ejendommens Beboere den 5. November 1924.
- 2) Hver Familie opføres for sig paa Skemaet, og saaledes at der lades en Linie Mellemrum aabent mellem hver Familie. En Familie omfatter ogsaa Lovgerende, derimod ikke indlogerede Familier, foran og efter hvilke en Linie lades aaben. Selvstændige Husstande paa 1 Person betragtes som „Familie“.
- 3) a) **Personer, der har fast Bopæl i Kommunen**, skal opføres paa Skemaets Hovedliste paa det Sted (Hus, Skib o. s. v.), hvor Bopælen er.
 b) **Personer, der er midlertidigt fraværende** fra den faste Bopæl i Kommunen, opføres paa Hovedlisten, men der sættes i Rubrik 2 et **Frv.**, og i Rubrik 19 angives det Sted, hvor han midlertidigt opholder sig, eventuelt om han er paa Rejse.
 c) **Personer, der er midlertidigt nærværende**, d. v. s. Personer, der Natten mellem den 4. og 5. November har været fraværende fra deres faste Bopæl, men opholdt sig i Husstanden, opføres paa Tillægslisten paa Skemaets Bagside.
 Personer, der Natten mellem den 4. og 5. November **ikke** har haft Natteleje i noget beboet Hus, Folk paa Rejse o. s. v., opføres paa Skemaet for den Familie, det Hotel, Gæstgiversted el. l., hvor de først tager ind den 5. November.
- 4) Skemaets Rubrikker udfyldes som nærmere angivet i Rubrikkernes Overskrifter.
 I Rubrikken for Erhvervet (11) maa det fagttages, at **hver enkelts Livsstilling**, Forretning m. m. angives. Det maa tydeligt kunne ses baade hvilket **Fag**, man arbejder i, og hvilken **Stilling**, man indtager i Faget, f. Eks. Bankdirektør—Bankassistent (ikke Direktør eller Assistent alene), Handelsgartner—Herregaardsgartner, Skomagermester—Skomagervend, Arbejdsmand ved Jordarbejde (ikke Arbejdsmand alene) o. s. fr. Iøvrigt henvises til Rubrikkens Overskrift, særligt med Hensyn til Erhvervsangivelsen for dem, der hovedsagelig lever af Formue, Understøttelse o. l., (Rente, Pension m. m.) endvidere for forhenværende Næringsdrivende o. l., der baade maa angive deres forhenværende Livsstilling med vedføjet **forhenværende**, og hvad de nu lever af, samt for **Medhjælpere**. Jævnfør endvidere Hovedlistens Rubrik 13, hvori skal opføres Navnet paa den Virksomhed, Personer uden selvstændig Bedrift arbejder for, med nøjagtig Angivelse af Virksomhedens Art.
- 5) Inden- og udenlandske **Selskaber, Foreninger, Stiftelser, Institutioner** samt de **Personer** (ogsaa i Udlandet hjemmehørende), der helt eller delvis er Ejere eller Medejere af Ejendommen, eller som dér har Forretningslokale, forsaavidt vedkommende Personer **ikke bor** i Ejendommen, opføres paa **Tillægsskema I paa Skemaets Bagside**. Paa **Tillægsskema II** opføres alle indenbysboende Personer, der driver Forretning, Haandværk o. l. i Ejendommen.
- 6) **Hver Liste underskrives af Ejeren eller Viceværten**. Skemaet skal være færdig udfyldt til Afhentning **senest den 8. November**.
- 7) **Fleere Skemaer** vil kunne faas udleverede paa **Skattekontoret, Mejlgade 4, 1. Sal**, saafremt der paa det tilsendte Skema ikke er tilstrækkelig Plads til alle Ejendommens Beboere.

Anmærkning. For Anstalter til offentlig Brug (Hospitaler, Fattighuse, Fængsler, Kaserner o. s. v.) samt Hoteller o. l. udfyldes Skemaerne af Bestyrelse efter samme Regler som for private Ejendomme. Bestyrelsens eller Opsynspersonalets særlige Husholdninger skal opføres særskilt, saaledes som det sker med Familier i private Huse (jfr. Rubrik 2).

Optælling.

(Foretages ved Byrådets Foranstaltning)

Mandkon 12 Frv. 0 - 0
 Kvindekon. 14 Nov. 0 - 0
 Ialt. 26 Personer.

TILLÆGSLISTE for de af Stedets Beboere, der er midlertidigt nærværende.

1) Forhus (Kælder, Stue osv. for de andre Bygninger, Sidehus osv., følges den samme Ordn.) 2) Sidehus 3) Mellem- bygning 4) Bagbygning	Personernes Navn	Køn	Fødselsdag	Fødselsaar	Egteskablig Stilling	Fødested	Statsborgerforhold	Trossamfund	Stilling i Husstanden paa den faste Bopæl	Erhverv	Anmærkninger
	Ved Børn, endnu uden Navn, sættes „Dreng“ eller „Pige“. (Jøvrigt som Hovedlistens Rubrik 2)	Mand (M) Kvinde (K)			Ugift (U) Gift (G) Enke (E) Separeret (S) Frustreret (F)	Der angives: <i>København, Frederiksberg, Købstadens eller Sognets og Amtets Navn.</i> For dem, der er født udenfor det egentlige Danmark, skrives i Eks. Fædrene, tidl. Dansk Vestindien, Grønland, Island eller vedkommende fremmede Lands Navn	Der angives: <i>Dansk, Tysk, Svensk, Nordamerikanske Fristater (ikke: „Amerikansk“)</i> O. S. V.	(Folkekirken eller Navnet paa det Trossamfund, man tilhører, eller „udenfor Trossamfund“; tilhører man en Valgmæssighed, angives tillige dennes Navn)	Der angives: Husfader, Husmoder, Barn, Slægtning o. L., Medhjælper, Lugerende <small>Hvis Familien er indløberet hos en anden Familie paa den faste Bopæl, angives dette særskilt ved Betegnelsen „Indløberet Familie“. For den indløberede Familys Vedkommende anføres desuden paa sædvanlig Maade: Husfader, Husmoder o. s. v.</small>	Det maa af den angivne Livsstilling kunne ses, om den paagældende er Principal eller Medhjælper, f. Eks. Murermester, Murersvend, Murerlærling o. s. v.	Herunder anføres 1) den midlertidigt nærværendes faste Bopæl (nogetlig Adresse samt Købstad eller Sogn og Amt; for Personer fra Udlandet angives vedkommende fremmede Lands Navn) samt 2) Navnet paa den Familie i Hovedlistens Rubrik 2, hvortil han eller hun hører. Endvidere eventuelle andre Bemærkninger
1	2	3	4	5	6	7	8	9	10	11	12
											1) 2)
											1) 2)
											1) 2)
											1) 2)
											1) 2)
											1) 2)
											1) 2)
											1) 2)
											1) 2)
											1) 2)
											1) 2)
											1) 2)

Tillægsskema I. Herpaa opføres alle inden- og udenlandske Selskaber, Foreninger, Stiftelser og Institutioner, der har Lokale i Ejendommen. Endvidere opføres her de Personer (herunder ogsaa i Udlandet hjemmehørende), der er Ejere eller Medejere af Ejendommen, eller som dér har Butik, Kontor, Værksted eller andet Forretningslokale, alt forsaavidt vedkommende Personer ikke bor i Ejendommen.

Forhus, Sidehus o. s. v. Etage	Navn	Selskabets eller Foreningens Formaal	Erhvervsvirksomheden	Repræsentant	Bopæl eller Hjemsted
For Personer angives tillige Stænd og Stilling. For Selskaber o. L. angives tillige Arten (Aktieselskab eller andet Selskab med begrænset Ansvar, Kommanditselskab, Andelsselskab, Forbrugsforening, Forsikringsforening, Kreditforening, Hypotekforening, Sparekasse o. L.)			Handels-, Fabriks-, Haandværks-, Bank-, Forsikringsvirksomhed osv. Læge, Sagfører, Entreprenør, Beværter eller Virksomhed med Befordring af Personer og Gods. Ejer eller Medejere af Ejendomme	Der angives Navnet paa de i Udlandet hjemmehørende Selskaber og Personer, der repræsenteres. (Navn og Bopæl)	For Indlandets Vedkommende opgives vedkommende Kommune og den nærmere Adresse i Kommunen. For Udlandets Vedkommende opgives vedkommende Land
	<i>L. Schønn Kabriker d/s.</i>	<i>Selskab</i>	<i>Handel.</i>		<i>København K.</i>

Tillægsskema II. Herpaa opføres alle indenbys boende Personer, som driver Forretning, Haandværk o. L. i Ejendommen.

Firma Navn	Indehaverens Navn	Forretnings Branche	Telefon Nr.	Privat Bopæl
<i>"Prestol"</i>	<i>G. M. Jørgensen</i>	<i>Herreløjveri</i>	<i>1494</i>	<i>Forsønsgade 17</i>

At samtlige Personer og Selskaber m. v., som har lejet Lejlighed eller Lokaler, bor eller driver Forretning i forannævnte Ejendom, er optaget paa denne Liste, bevidnes.

Aarhus, den *8. Oktober* 1924.

Ejerens Navn: *Wich. Büttman* Ejerens Bopæl: *Tatovs Avenue 21*

Wich. Büttman
Ejerens eller Viceværstens Underskrift.

Anmærkninger

er under anføres 1) den midlertidigt nærværende **faste Bopæl** (nøjagtig Adresse samt Købstad eller Sogn og Amt; for Personer i Udlandet angives vedkommende fremmede Lands Navn) samt Navnet paa den Familie i Hovedlisten Rubrik 2, hvortil han eller hun hører. Endvidere eventuelle andre Bemærkninger

12

Mandtals-Skema Nr. 3837

for Befolkningen den 5. November 1924

i Henhold til § 1 i Lov Nr. 57 af 14. Marts 1924 om Folkeregistre, jfr. Indenrigsministeriets Cirkulærer af 23. August 1924 og 2. Oktober 1924,

for ovennævnte Ejendom i Aarhus Købstad.

Regler

- 1) Dette Skema udfyldes eller besørges udfyldt af Ejeren eller Viceværten eller udfyldes ved Cirkulation blandt Ejendommens Beboere den 5. November 1924.
- 2) Hver Familie opføres for sig paa Skemaet, og saaledes at der lades en Linie Mellemrum aabent mellem hver Familie. En Familie omfatter ogsaa **Lo-gerende, derimod ikke indlogerede Familier**, foran og efter hvilke en Linie lades aaben. Selvstændige Husstande paa 1 Person betragtes som „Familie“.
- 3) a) **Personer, der har fast Bopæl i Kommunen**, skal opføres paa Skemaets **Hovedliste** paa det Sted (Hus, Skib o. s. v.), hvor Bopælen er.
b) **Personer, der er midlertidigt fraværende** fra den faste Bopæl i Kommunen, opføres paa **Hovedlisten**, men der sættes i Rubrik 2 et **Frv.**, og i Rubrik 19 angives det Sted, hvor han midlertidigt opholder sig, eventuelt om han er paa Rejse.
c) **Personer, der er midlertidigt nærværende**, d. v. s. Personer, der Natten mellem den 4. og 5. November har været fraværende fra deres faste Bopæl, men opholdt sig i Husstanden, opføres paa **Tillægslisten paa Skemaets Bagside**.
Personer, der Natten mellem den 4. og 5. November **ikke** har haft Natteleje i noget beboet Hus, Folk paa Rejse o. s. v., opføres paa Skemaet for den Familie, det Hotel, Gæstgiversted el. L., hvor de først tager ind den 5. November.
- 4) Skemaets Rubrikker udfyldes som nærmere angivet i Rubrikkernes Overskrifter.
I Rubrikken for Erhvervet (11) maa det iagttages, at **hver enkelts Livsstilling**, Forretning m. m., angives. Det maa tydeligt kunne ses baade hvilket **Fag**, man arbejder i, og hvilken **Stilling**, man indtager i Faget, f. Eks. Bankdirektør—Bankassistent (ikke Direktør eller Assistent alene), Handelsgartner—Herregaardsgartner, Skomagermester—Skomagervend, Arbejdsmand ved Jordarbejde (ikke Arbejdsmand alene) o. s. fr. Iøvrigt henvises til Rubrikkens Overskrift, særligt med Hensyn til Erhvervsangivelsen for dem, der hovedsagelig lever af Formue, Understøttelse o. l., (Rente, Pension m. m.) endvidere for forhenværende Næringsdrivende o. l., der baade maa angive deres forhenværende Livsstilling med vedføjet **forhenværende**, og hvad de nu lever af, samt for **Medhjælpere**. Jævnfør endvidere Hovedlistens Rubrik 13, hvori skal opføres Navnet paa den Virksomhed, Personer uden selvstændig Bedrift arbejder for, med nøjagtig Angivelse af Virksomhedens Art.
- 5) Inden- og udenlandske **Selskaber, Foreninger, Stiftelser, Institutioner** samt de **Personer** (ogsaa i Udlandet hjemmehørende), der helt eller delvis er Ejere eller Medejere af Ejendommen, eller som dér har Forretningslokale, forsaavidt vedkommende Personer **ikke bor** i Ejendommen, opføres paa **Tillægsskema I paa Skemaets Bagside**. Paa **Tillægsskema II** opføres alle indenbysboende Personer, der driver Forretning, Haandværk o. l. i Ejendommen.
- 6) **Hver Liste underskrives af Ejeren eller Viceværten**. Skemaet skal være færdig udfyldt til Afhentning **senest den 8. November**.
- 7) **Flere Skemaer** vil kunne faas udleverede paa **Skattekontoret, Mejlgade 4, 1. Sal**, saafremt der paa det tilsendte Skema ikke er tilstrækkelig Plads til alle Ejendommens Beboere.

Anmærkning. For Anstalter til offentlig Brug (Hospitalet, Fattighuse, Fængsler, Kaserner o. s. v.) samt Hoteller o. l. udfyldes Skemaerne af Bestyrerne efter samme Regler som for private Ejendomme. Bestyrerens eller Opsynspersonalets særlige Husholdninger skal opføres særskilt, saaledes som det sker med Familier i private Huse (jfr. Rubrik 2).

Optælling.

(Foretages ved Byrådets Foranstaltning).

Mandkon	9	Frø. 0 - 0
Kvindekon.	12	Nov 0 - 0
Ialt.	21	Personer.

Butik, Kontor, Værksted
Bopæl eller Hjemsted
Udlandets Vedkommende
Vedkommende Kommune
nærmere Adresse i Komm.
For Udlandets Vedkomme
opgives vedkommende
Land
Juliane H.
Privat Bopæl
Bruunsgade 11
Sum 21

Table with 20 columns: 1) Forhus, 2) Samtlige Personers fulde Navn, 3) Ved Børn, endnu uden Navn, 4) Konnet, 5) Fødselsdag, 6) Fødselsaar, 7) Fødselsaar, 8) Fødselsaar, 9) Fødselsaar, 10) Fødselsaar, 11) Fødselsaar, 12) Fødselsaar, 13) Fødselsaar, 14) Fødselsaar, 15) Fødselsaar, 16) Fødselsaar, 17) Fødselsaar, 18) Fødselsaar, 19) Fødselsaar, 20) Fødselsaar.

TILLÆGSLISTE for de af Stedets Beboere, der er midlertidigt nærværende.

1) Forhus (Kælder, Stue osv. for de andre Bygninger, Sidehus osv. følges den samme Orden)	Personernes Navn	Konnet	Fødselsdag	Fødselsaar	Egteskabelig Stilling	Fødested	Statsborgerforhold	Trossamfund	Stilling i Husstanden paa den faste Bopæl	Erhverv	Anmærkninger
2) Sidehus	Ved Børn, endnu uden Navn, sættes „Dreng“ eller „Pige“.	Mand (M) Kvinde (K)			Ugift (U) Gift (G) Inke-mand eller Enke (E), Separeret (S), Fraskilt (F)	Der angives: København, Frederiksberg, Kobstadens eller Sognets og Amtets Navn. For dem, der er født udenfor det egentlige Danmark, skrives i Eks. Færoerne, tidl. Dansk Vestindien, Gronland, Island eller vedkommende fremmede Lands Navn	Der angives: Dansk, Tysk, Seensk, Nordamerikanske, Fristater (ikke: „Amerikansk“) o. s. v.	(Folkekirken eller Navnet paa det Trossamfund, man tilhører, eller „udenfor Trossamfund“; tilhører man en Valgmenighed, angives tillige dennes Navn)	Der angives: Husfader, Husmoder, Barn, Slægtning o. l., Medhjælper, Logerende	Det maa af den angivne Livsstilling kunne ses, om den paagældende er Principal eller Medhjælper, f. Eks. Muremester, Murersvend, Murerlærling o. s. v.	Herunder anføres 1) den midlertidigt nærværendes faste Bopæl (nogetlig Adresse samt Kobstad eller Sogn og Amt; for Personer fra Udlandet angives vedkommende fremmede Lands Navn) samt 2) Navnet paa den Familie i Hovedlistens Rubrik 2, hvortil han eller hun horer. Endvidere eventuelle andre Bemærkninger
3) Mellembygning	(Iøvrigt som Hovedlistens Rubrik 2)										
4) Bagbygning											
1	2	3	4	5	6	7	8	9	10	11	12
											1)
											2)
											1)
											2)
											1)
											2)
											1)
											2)
											1)
											2)
											1)
											2)
											1)
											2)
											1)
											2)

Tillægsskema I. Herpaa opføres alle inden- og udenlandske Selskaber, Foreninger, Stiftelser og Institutioner, der har Lokale i Ejendommen. Endvidere opføres her de Personer (herunder ogsaa i Udlandet hjemmehørende), der er Ejere eller Medejere af Ejendommen, eller som dér har Butik, Kontor, Værksted eller andet Forretningslokale, alt forsaavidt vedkommende Personer ikke bor i Ejendommen.

Forhus, Sidehus o. s. v. Etage	Navn	Selskabets eller Foreningens Formaal	Erhvervsvirksomheden	Repræsentant	Bopæl eller Hjemsted
	For Personer angives tillige Stand og Stilling. For Selskaber o. l. angives tillige Arten (Aktieselskab eller andet Selskab med begrænset Ansvar, Kommanditselskab, Andelselskab, Forbrugsforening, Forsikringsforening, Kreditforening, Hypotekforening, Sparekasse o. l.)		Handels-, Fabriks-, Haandværks-, Bank-, Forsikringsvirksomhed osv. Læge, Sagfører, Entreprenør, Beværter eller Virksomhed med Befordring af Personer og Gods. Ejer eller Medejere af Ejendomme	Der angives Navnet paa de i Udlandet hjemmehørende Selskaber og Personer, der repræsenteres. (Navn og Bopæl)	For Indlandets Vedkommende opgives vedkommende Kommune og den nærmere Adresse i Kommunen. For Udlandets Vedkommende opgives vedkommende Land
Forhus II Sal	Paul Christian Skjottmann		Architekt		Aabyen Aabyhøj
Forhus I Sal	Fredrik Christian Lunde		Ingénieur		Drabrand
Bubikkende	Ana Jensen		Waffelhønder		Amag 41
do	Carl Emil Olsen		Cykelhønder		Skjumborg 28.

Tillægsskema II. Herpaa opføres alle indenbys boende Personer, som driver Forretning, Haandværk o. l. i Ejendommen.

Firma Navn	Indehaverens Navn	Forretnings Branche	Telefon Nr.	Privat Bopæl

At samtlige Personer og Selskaber m. v., som har lejet Lejlighed eller Lokaler, bor eller driver Forretning i forannævnte Ejendom, er optaget paa denne Liste, bevidnes.

Aarhus, den 8. Nov. 1924.

Ejers Navn: *W. B. Böhman* Ejers Bopæl: *Talysvej 21*

W. B. Böhman
Ejers eller Viceværtens Underskrift.

Anmærkninger

er under anføres 1) den midlertidigt nærværende **faste Bopæl** og jagtig Adresse samt Kobataler Sogn og Amt; for Personer i Udlandet angives vedkommende fremmede Lands Navn samt Navnet paa den Familie i Hovedlistens Rubrik 2, hvortil han er hører. Endvidere eventuelle andre Bemærkninger.

12

Mandtals-Skema Nr. 3838

for Befolkningen den 5. November 1924

I Henhold til § 1 i Lov Nr. 57 af 14. Marts 1924 om Folkeregistre, jfr. Indenrigsministeriets Cirkulærer af 23. August 1924 og 2. Oktober 1924,

for ovennævnte Ejendom i Aarhus Købstad.

Regler

- 1) Dette Skema udfyldes eller besørges udfyldt af Ejeren eller Viceværten eller udfyldes ved Cirkulation blandt Ejendommens Beboere den 5. November 1924.
- 2) Hver Familie opføres for sig paa Skemaet, og saaledes at der lades en Linies Mellemrum aabent mellem hver Familie. En Familie omfatter ogsaa Løgerende, derimod ikke indlogerede Familier, foran og efter hvilke en Linie lades aaben. Selvstændige Husstande paa 1 Person betragtes som „Familie“.
- 3) a) **Personer, der har fast Bopæl i Kommunen**, skal opføres paa Skemaets Hovedliste paa det Sted (Hus, Skib o. s. v.), hvor Bopælen er.
b) **Personer, der er midlertidigt fraværende** fra den faste Bopæl i Kommunen, opføres paa Hovedlisten, men der sættes i Rubrik 2 et **Frv.**, og i Rubrik 19 angives det Sted, hvor han midlertidigt opholder sig, eventuelt om han er paa Rejse.
c) **Personer, der er midlertidigt nærværende**, d. v. s. Personer, der Natten mellem den 4. og 5. November har været fraværende fra deres faste Bopæl, men opholdt sig i Husstanden, opføres paa Tillægslisten paa Skemaets Bagside.
Personer, der Natten mellem den 4. og 5. November **ikke** har haft Natteleje i noget beboet Hus, Folk paa Rejse o. s. v., opføres paa Skemaet for den Familie, det Hotel, Gæstgiversted el. l., hvor de først tager ind den 5. November.
- 4) Skemaets Rubrikker udfyldes som nærmere angivet i Rubrikkernes Overskrifter.
I Rubrikken for Erhvervet (11) maa det iagttages, at **hver enkelts Livsstilling**, Forretning m. m. angives. Det maa tydeligt kunne ses baade hvilket **Fag**, man arbejder i, og hvilken **Stilling**, man indtager i Faget, f. Eks. Bankdirektor—Bankassistent (ikke Direktor eller Assistent alene), Handelsgartner—Herregaardsgartner, Skomagermester—Skomagervend, Arbejdsmand ved Jordarbejde (ikke Arbejdsmand alene) o. s. fr. Iøvrigt henvises til Rubrikkens Overskrift, særligt med Hensyn til Erhvervsangivelsen for dem, der hovedsagelig lever af Formue, Understøttelse o. l., (Rente, Pension m. m.) endvidere for forhenværende Næringsdrivende o. l., der baade maa angive deres forhenværende Livsstilling med vedføjet **forhenværende**, og hvad de nu lever af, samt for **Medhjælpere**. Jævnfør endvidere Hovedlistens Rubrik 13, hvori skal opføres Navnet paa den Virksomhed, Personer uden selvstændig Bedrift arbejder for, med nøjagtig Angivelse af Virksomhedens Art.
- 5) Inden- og udenlandske **Selskaber, Foreninger, Stiftelser, Institutioner** samt de **Personer** (ogsaa i Udlandet hjemmehørende), der helt eller delvis er Ejere eller Medejere af Ejendommen, eller som dér har Forretningslokale, forsaavidt vedkommende Personer **ikke bor** i Ejendommen, opføres paa **Tillægsskema I paa Skemaets Bagside**. Paa **Tillægsskema II** opføres alle indenbysboende Personer, der driver Forretning, Haandværk o. l. i Ejendommen.
- 6) **Hver Liste underskrives af Ejeren eller Viceværten**. Skemaet skal være færdig udfyldt til Afhentning **senest den 8. November**.
- 7) **Flere Skemaer** vil kunne faas udleverede paa **Skattekontoret, Mejlgade 4, 1. Sal**, saafremt der paa det tilsendte Skema ikke er tilstrækkelig Plads til alle Ejendommens Beboere.

Anmærkning. For Anstalter til offentlig Brug (Hospitaler, Fattighuse, Fængsler, Kaserner o. s. v.) samt Hoteller o. l. udfyldes Skemaerne af Bestyrelse efter samme Regler som for private Ejendomme. Bestyrelsens eller Opsynspersonalets særlige Husholdninger skal opføres særskilt, saaledes som det sker med Familier i private Huse (jfr. Rubrik 2).

Optælling.

(Foretages ved Byrådets Foranstaltning).

Mandkon	3	Frv.	0 - 0
Kvindekon.	1	Nov.	0 - 0
Ialt.	4	Personer.	

mi 21

HOVEDLISTE

1	2	3	4	5	6	7	8	9	10	11	12	13	14		15	16		17	18	19			20
													a	b		a	b			1	2	3	
Forhus (Kælder, Stue osv.), for de andre Bygninger, Sidehus osv., følger den samme Orden)	Samtlige Personers fulde Navn. Ved Børn, endnu uden Navn, sættes "Dreng" eller "Pige".	Kønnet (Mand, Kvind, Børn)	Fødselsdag	Fødselsaar	Efterskole eller stillet	Fødested (Der angives: København, Frederiksberg, Købstadens eller Sognets og Amtets Navn. For dem, der er født udenfor det egentlige Danmark, skrives i. Eks. Færøerne, tidl. Dansk Vestindien, Grønland, Island eller vedkommende fremmede Lands Navn)	Statsborgerforhold (Der angives: Dansk, Tysk, Svensk, Nordamerikansk, Fristater (ikke: Amerikansk) osv.)	Trossamfund (Folkekirken eller Navnet paa det Trossamfund, man tilhører, eller "udenfor Trossamfund"; tilhører man en Valgmenighed, angives tillige dennes Navn)	Stilling i Husstanden (Der angives: Husejer, Husmoder, Barn, Adoptivbarn, Plejebarn, Slægtning o. L.; Medhjælper, Løjende. Hvis Familien er indflyttet fra et andet Land, angives dette særskilt ved tilførelsen "indflyttet" eller "født i Udlandet". For dem, der indflyttere fra Udlandet, angives desuden paa anden Maade: Husejer, Husmoder osv.)	Erhverv (Det maa af den angivne Livsstilling kunne ses, om den pagældende er Principal eller Medhjælper, i. Eks. Murermester, Murerlærling osv. For Enker og gifte Kvinder med særligt Erhverv opføres dette)	Telefon-Nr.	Nærmere Oplysninger om Erhvervsvirksomheden: (For selvstændige Erhvervsdrivende (Mestre og Principaler) anføres Forretningens Art og Forretningsstedet. For indehavere af eller Deltagere i et Firma tillige Firmaets Navn. For lønede Medhjælperes Arbejdsstedet (Arbejdsgeberens Navn og Adresse) (For de Børn, der den 1. Januar 1925 vil være under 15 Aar, anføres "egne Midler", for saa vidt de har saadanne til eget Underhold)	Husleje af Beboelselejligheden samt Antal Værelser. (Lofts- og Pigeværelse medregnes ikke. Denne Rubrik udfyldes af Ejeren eller Viceværtens personlig.)	Fast Bopæl den 1. November 1923. (her angives: København, Frederiksberg, Købstadens eller Sognets og Amtets Navn, samt, hvis saadant findes, tillige Gadenavn og Nr. For Personer fra Udlandet angives vedkommende fremmede Lands Navn)	Tilflyttet Kommunen Der angives alene sidste Tilflytning indenfor de sidste 5 Aar.		Fra hvilken fast Bopæl: (denne angives paa samme Maade som i Rubrik 15)		Hvor undervises de paa denne Liste opførte Børn mellem 6 og 14 Aar? (Gaar de i en offentlig Skole, maa dennes Navn anføres. Gaar de i Privat-skole, anføres Bestyrerens Navn. Hvis Børn over 7 Aar ikke søger Skole, maa Grundten her til anføres.)	Dødsdato (Blind eller dødt barn, eller som ikke har været i Skole, eller som ikke har været i Skole, maa Grundten her til anføres.)	Værnepligtsforhold (Er vedkommende kasseret eller har erholdt Afkaldspapir, bemærkes dette her, men Rullebetegnelsen skal alligevel angives.)	Anmærkninger (Herunder anføres for de midlertidigt fraværende (de med Frv. mærkede) deres midlertidige Opholdssted (vejagtig Adresse samt Købstad eller Sogn og Amt) Endvidere eventuelle andre Bemærkninger)	
	Christoffer Palle Christian Jensen	M	7/9	1884	4	Hørhus	Dansk	Luth.	København		3896	Liisotagefabrik		3	1350								
	Henrich Laurits Jensen	M	20/8	1884	1	Hørhus			Hørhus		3876	Løvsøndergaard											
	Erik Jensen	M	1/6	1912		Hørhus			Hørhus														
	Hemming Jensen	M	2/6	1919																			
						3				9													
						1				0													

Bestyrerens Navn

TILLÆGSLISTE for de af Stedets Beboere, der er midlertidigt nærværende.

1) Forhus (Kælder, Stue osv. for de andre Bygninger, Sidehus osv. følger den samme Orden)	Personernes Navn	Kønnet	Fødselsdag	Fødselsaar	Egteskabelig Stilling	Fødested	Statsborgerforhold	Trosamfund	Stilling i Husstanden paa den faste Bopæl	Erhverv	Anmærkninger
2) Sidehus	Ved Børn, endnu uden Navn, sættes „Dreng“ eller „Pige“.	Mandkøn (M) Kvindkøn (K)			Ugift (U) Gift (G) Enkemand eller Enke (E), Separeret (S), Fraskilt (F)	Der angives: København, Frederiksberg, Købstadens eller Sognets og Amtets Navn. For dem, der er født udenfor det egentlige Danmark, skrives i Eks. Færoerne, tidl. Dansk Vestindien, Grønland, Island eller vedkommende fremmede Lands Navn	Der angives: Dansk, Tyisk, Svensk, Nordamerikanske Fristater (ikke „Amerikansk“) o. s. v.	(Folkekirken eller Navnet paa det Trosamfund, man tilhører, eller „udenfor Trosamfund“; tilhører man en Valgmønstighed, angives tillige dennes Navn)	Der angives: Husfader, Husmoder, Barn, Slægtning o. l., Medhjælper, Logerende	Det maa af den angivne Livsstilling kunne ses, om den paagældende er Principal eller Medhjælper, f. Eks. Murermester, Murersvend, Murerlærling o. s. v.	Herunder anføres 1) den midlertidigt nærværendes faste Bopæl (nøjagtig Adresse samt Købstad eller Sogn og Amt; for Personer fra Udlandet angives vedkommende fremmede Lands Navn) samt 2) Navnet paa den Familie i Hovedlistens Rubrik 2, hvortil hun eller han borer. Endvidere eventuelle andre Bemærkninger
3) Mellembygning	(lovrigt som Hovedlistens Rubrik 2)										
4) Bagbygning											
1	2	3	4	5	6	7	8	9	10	11	12
	0										1) 2)
											1) 2)
											1) 2)
											1) 2)
											1) 2)
											1) 2)
											1) 2)
											1) 2)
											1) 2)
											1) 2)

Tillægsskema I.

Herpaa opføres alle inden- og udenlandske Selskaber, Foreninger, Stiftelser og Institutioner, der har Lokale i Ejendommen. Endvidere opføres her de Personer (herunder ogsaa i Udlandet hjemmehørende), der er Ejere eller Medejere af Ejendommen, eller som dér har Butik, Kontor, Værksted eller andet Forretningslokale, alt forsaavidt vedkommende Personer ikke bor i Ejendommen.

Forhus, Sidehus o. s. v. Etage	Navn	Selskabets eller Foreningens Formaal	Erhvervsvirksomheden	Repræsentant	Bopæl eller Hjemsted
	For Personer angives tillige Stand og Stilling. For Selskaber o. l. angives tillige Arten (Aktieselskab eller andet Selskab med begrænset Ansvar, Kommanditselskab, Andelselskab, Forebrugsforening, Forsikringsforening, Kreditforening, Hypotekforening, Sparekasse o. l.)		Handels-, Fabrik-, Haandværks-, Bank-, Forsikringsvirksomhed osv. Læge, Sagfører, Entreprenør, Beværter eller Virksomhed med Befordring af Personer og Gods. Ejer eller Medejere af Ejendomme	Der angives Navnet paa de i Udlandet hjemmehørende Selskaber og Personer, der repræsenteres. (Navn og Bopæl)	For Indlandets Vedkommende opgives vedkommende Kommune og den nærmere Adresse i Kommunen. For Udlandets Vedkommende opgives vedkommende Land

Tillægsskema II.

Herpaa opføres alle indenbys boende Personer, som driver Forretning, Haandværk o. l. i Ejendommen.

Firma Navn	Indehaverens Navn	Forretnings Branche	Telefon Nr.	Privat Bopæl
<i>A. Chr. Jensen</i>	<i>A. Chr. Jensen</i>	<i>Printtrykkeri</i>	<i>2076 2176</i>	<i>Larsens Ejendom</i>

At samtlige Personer og Selskaber m. v., som har lejet Lejlighed eller Lokaler, bor eller driver Forretning i forannævnte Ejendom, er optaget paa denne Liste, bevidnes.

Aarhus, den 5/11 1924.

Ejerenes Navn:

A. Chr. Jensen

Ejerenes Bopæl:

Brumngade 42

Ejerenes eller Viceværtens Underskrift.

A. Chr. Jensen

Bemærkninger

anføres 1) den midlertidigt nærværende faste Bopæl
 Adresse samt Købstad og Amt; for Personer
 indet angives vedkommende Lands(Navn) samt
 paa den Familie i Hovedrubrik 2, hvortil han
 hører. Endvidere eventuelle Bemærkninger

12

Mandtals-Skema Nr. 3839

for Befolkningen den 5. November 1924

i Henhold til § 1 i Lov Nr. 57 af 14. Marts 1924 om Folkeregistre, jfr. Indenrigsministeriets Cirkulærer af 23. August 1924 og 2. Oktober 1924,

for ovennævnte Ejendom i Aarhus Købstad.

Regler

- 1) Dette Skema udfyldes eller besørjes udfyldt af Ejeren eller Viceværten eller udfyldes ved Cirkulation blandt Ejendommens Beboere den 5. November 1924.
- 2) Hver Familie opføres for sig paa Skemaet, og saaledes at der lades en Linies Mellemrum aabent mellem hver Familie. En Familie omfatter ogsaa Løgere, derimod ikke indlogerede Familier, foran og efter hvilke en Linie lades aaben. Selvstændige Husstande paa 1 Person betragtes som „Familie“.
- 3) a) **Personer, der har fast Bopæl i Kommunen**, skal opføres paa Skemaets Hovedliste paa det Sted (Hus, Skib o. s. v.), hvor Bopælen er.
 b) **Personer, der er midlertidigt fraværende** fra den faste Bopæl i Kommunen, opføres paa Hovedlisten, men der sættes i Rubrik 2 et **Frv.**, og i Rubrik 19 angives det Sted, hvor han midlertidigt opholder sig, eventuelt om han er paa Rejse.
 c) **Personer, der er midlertidigt nærværende**, d. v. s. Personer, der Natten mellem den 4. og 5. November har været fraværende fra deres faste Bopæl, men opholdt sig i Husstanden, opføres paa Tillægslisten paa Skemaets Bagside.
 Personer, der Natten mellem den 4. og 5. November ikke har haft Natteleje i noget beboet Hus. Folk paa Rejse o. s. v., opføres paa Skemaet for den Familie, det Hotel, Gæstgiversted el. L., hvor de først tager ind den 5. November.
- 4) Skemaets Rubrikker udfyldes som nærmere angivet i Rubrikkernes Overskrifter.
 I Rubrikken for Erhvervet (11) maa det iagttages, at **hver enkelts Livsstilling**, Forretning m. m. angives. Det maa tydeligt kunne ses baade hvilket **Fag**, man arbejder i, og hvilken **Stilling**, man indtager i Faget, f. Eks. Bankdirektør—Bankassistent (ikke Direktør eller Assistent alene), Handelsgartner—Herregaardsgartner, Skomagermester—Skomagervend, Arbejdsmand ved Jordarbejde (ikke Arbejdsmand alene) o. s. fr. Iøvrigt henvises til Rubrikkens Overskrift, særligt med Hensyn til Erhvervsangivelsen for dem, der hovedsagelig lever af Formue, Understøttelse o. L. (Rente, Pension m. m.) endvidere for forhenværende Næringsdrivende o. L., der baade hvori skal opføres Navnet paa den Virksomhed, Personer uden selvstændig Bedrift arbejder for, med nøjagtig Angivelse af Virksomhedens Art.
- 5) Inden- og udenlandske **Selskaber, Foreninger, Stiftelser, Institutioner** samt de **Personer** (ogsaa i Udlandet hjemmehørende), der helt eller delvis er Ejere eller Medejere af Ejendommen, eller som dér har Forretningslokale, forsaavidt vedkommende Personer **ikke bor** i Ejendommen, opføres paa **Tillægsskema I paa Skemaets Bagside**. Paa **Tillægsskema II** opføres alle indenbysboende Personer, der driver Forretning, Haandværk o. L. i Ejendommen.
- 6) **Hver Liste underskrives af Ejeren eller Viceværten**. Skemaet skal være færdig udfyldt til Afhentning **senest den 8. November**.
- 7) **Flere Skemaer** vil kunne faas udleverede paa **Skattekontoret, Mejlgade 4, 1. Sal**, saafremt der paa det tilsendte Skema ikke er tilstrækkelig Plads til alle Ejendommens Beboere.

Anmærkning. For Anstalter til offentlig Brug (Hospitaler, Fattighuse, Fængsler, Kaserner o. s. v.) samt Hoteller o. L. udfyldes Skemaerne af Bestyrerne efter samme Regler som for private Ejendomme. Bestyrerens eller Opsynspersonalets særlige Husholdninger skal opføres særskilt, saaledes som det sker med Familier i private Huse (jfr. Rubrik 2).

Optælling.

(Foretages ved Byraadets Foranstaltning).

Mandkon	6	Frv. 0 - 0
Kvindekon.	10	Navn 0 - 0
Ialt	16	Personer.

42

1	2	3	4	5	6	7	8	9	10	11	12	13	14		15	16		17	18			19	20	
													a	b		a	b		Lagt	Bogstav	Nummer			
Stue	Jens Helberg	M	2/3	1874	J	Ljerslev, Thisted	Dansk	Folketkirkens Husfader	Handelsgartner	73	Wanda og Sprintforthing Strømsgade 49	3	1800	Brünsgade 44, Aarhus										
	Esther Helberg, f. Nelson	M	1/2	1878	J	Bragsørd, Midt	"	Adventist Husmoder	"					"										
	Erik Helberg	M	2/6	1910	U	Ljerslev, Thisted Amt	"	Folketkirkens Barn	"					"										
	Ellen Louise Helberg	M	1/10	1912	U	" " "	"	"	"					"										
	Axel Helberg	M	1/3	1914	U	" " "	"	"	"					"										
I Sal	Tuduvikke Ny.	M	26-2	1873	J	Silke	Dansk	Folketkirkens Husmoder					4	800	Brünsgade 44, Aarhus									
	Haven Elvira Ny.	M	16-4	1874	U	Aarhus	"	Latter	Telefonist															
	Henry Emanuel Ny.	M	2-5	1876	U	"	"	Løn	Matr.															
	Rune Ingborg Ny.	M	24-1	1898	U	"	"	Latter																
II Sal	Johannes Bang	M	26/11	1870	J	Aarhus	Dansk	Folketkirkens Husfader	Juspektor	525	Carlsberg Bryggeri for Lektor i Almindelig Land	4	1200	Brünsgade 44, Aarhus										
	Olaf Margrethe Bang	M	20/10	1876	J	"	"	Husmoder																
	Ellen Bang	M	29/6	1901	U	"	"	Latter	Sortvasker															
	Lugw Bang	M	14/4	1906	U	"	"	"	"															
Boghus	Jørgen Lauritz Jørgensen	M	25/3	1882	J	Mr. Herkiby	Dansk	Folketkirkens Husfader	Smedkammermand	44/15	Middelværdi, Brünsgade 44	3	1200	Brünsgade 44, Aarhus										
	Uwe Jørgensen	M	27/4	1893	J	Brødskov	"	"	Husmoder															
	Ada Marie Rigmor Jørgensen	M	7/6	1915	J	Fjendborg All.	"	"	Barn															

6
10

TILLÆGSLISTE for de af Stedets Beboere, der er midlertidigt nærværende.

1	2	3	4	5	6	7	8	9	10	11	12
1) Forhus (Kælder, Stue osv. for de andre Bygninger, Sidehus osv., følges den samme Orden)	Personernes Navn Ved Børn, endnu uden Navn, sættes „Dreng“ eller „Pige“. (Iøvrigt som Hovedlistens Rubrik 2)	Kønnet Mand (M) Kvinde (K)	Fødselsdag	Fødselsaar	Egteskabelig Stilling Ugift (U) Gift (G) Ekskander eller Enke (E) Separeret (S) Fraskilt (F)	Fødested Der angives: København, Frederiksberg, Købstadens eller Sognets og Amtets Navn. For dem, der er født udenfor det egentlige Danmark, skrives i Eks. Færøerne, tidl. Dansk Vestindien, Grønland, Island eller vedkommende fremmede Lands Navn	Statsborgerforhold Der angives: Dansk, Tysk, Svensk, Nordamerikanske Pristater (ikke „Amerikansk“) o. s. v.	Trosamfund (Folkekirken eller Navnet paa det Trosamfund, man tilhører, eller „udenfor Trosamfund“; tilhører man en Valgmenighed, angives tillige dennes Navn)	Stilling i Husstanden paa den faste Bopæl Der angives: Husfader, Husmoder, Barn, Slægtning o. l., Medhjælper, Løgerende Hvis Familien er indlogeret hos en anden Familie paa den faste Bopæl, angives dette særskilt ved Besøgsgæstens „indlogeret Familie“. For den indlogerede Families Vedkommende anføres desuden paa sædvanlig Maade: Husfader, Husmoder o. s. v.	Erhverv Det maa af den angivne Livsstilling kunne ses, om den paagældende er Principal eller Medhjælper, f. Eks. Muremester, Murersvend, Murerlærling o. s. v.	Anmærkninger Herunder anføres 1) den midlertidigt nærværendes faste Bopæl (noejagtig Adresse samt Købstad eller Sogn og Amt; for Personer fra Udlandet angives vedkommende fremmede Lands Navn) samt 2) Navnet paa den Familie i Hovedlistens Rubrik 2, hvortil han eller hun hører. Endvidere eventuelle andre Bemærkninger
											1)
											2)
											1)
											2)
											1)
											2)
											1)
											2)
											1)
											2)
											1)
											2)
											1)
											2)

Tillægsskema I.

Herpaa opføres alle inden- og udenlandske Selskaber, Foreninger, Stiftelser og Institutioner, der har Lokale i Ejendommen. Endvidere opføres her de Personer (herunder ogsaa i Udlandet hjemmehørende), der er Ejere eller Medejere af Ejendommen, eller som dér har Butik, Kontor, Værksted eller andet Forretningslokale, alt forsaavidt vedkommende Personer ikke bor i Ejendommen.

Forhus, Sidehus o. s. v. Etage	Navn For Personer angives tillige Stand og Stilling. For Selskaber o. l. angives tillige Arten (Aktieselskab eller andet Selskab med begrænset Ansvar, Kommanditselskab, Andelselskab, Forbrugsforening, Forsikringsforening, Kreditforening, Hypotekforening, Sparekasse o. l.)	Selskabets eller Foreningens Formaal	Erhvervsvirksomheden Handels-, Fabriks-, Haandværks-, Bank-, Forsikringsvirksomhed osv. Læge, Sagfører, Entreprenør, Beværter eller Virksomhed med Befordring af Personer og Gods. Ejer eller Medejere af Ejendomme	Repræsentant Der angives Navnet paa de i Udlandet hjemmehørende Selskaber og Personer, der repræsenteres. (Navn og Bopæl)	Bopæl eller Hjemsted For Indlandets Vedkommende opgives vedkommende Kommune og den nærmere Adresse i Kommunen. For Udlandets Vedkommende opgives vedkommende Land

Tillægsskema II.

Herpaa opføres alle indenbys boende Personer, som driver Forretning, Haandværk o. l. i Ejendommen.

Firma Navn	Indehaverens Navn	Forretnings Branche	Telefon Nr.	Privat Bopæl
<i>Jysk Steklor</i> <i>Nelatin Nielsen</i>	<i>Nelatin Nielsen</i>	<i>Smeltelabor</i>	<i>2980</i>	<i>Brønngade 59</i>
<i>Jens Høllberg</i>	<i>Jens Høllberg</i>	<i>Handelspartner</i>	<i>93</i>	<i>" 44</i>
<i>L. Jørgensen</i>	<i>L. Jørgensen</i>	<i>Smedeværksted</i>	<i>4715</i>	<i>" 44</i>

At samtlige Personer og Selskaber m. v., som har lejet Lejlighed eller Lokaler, bor eller driver Forretning i foranævnte Ejendom, er optaget paa denne Liste, bevidnes.

Aarhus, den *6 April* 1924.

Ejers Navn:

Fredrikke Rep

Ejers Bopæl:

Brønngade 44, Nørrebro

Fredrikke Rep
Ejers eller Viceværtens Underskrift.

Bemærkninger

opføres 1) den midlertidigt fraværende faste Bopæl
 Adresse samt Købstad og Amt; for Personer angives vedkommende Lands Navn samt paa den Familie i Hovedrubrik 2, hvortil han hører. Endvidere eventuelle Bemærkninger

Mandtals-Skema Nr. 3810

for Befolkningen den 5. November 1924

i Henhold til § 1 i Lov Nr. 57 af 14. Marts 1924 om Folkeregistre, jfr. Indenrigsministeriets Cirkulærer af 23. August 1924 og 2. Oktober 1924,

for ovennævnte Ejendom i Aarhus Købstad.

Regler

- 1) Dette Skema udfyldes eller besorges udfyldt af Ejeren eller Viceværten eller udfyldes ved Cirkulation blandt Ejendommens Beboere den 5. November 1924.
- 2) Hver Familie opføres for sig paa Skemaet, og saaledes at der lades en Linie Mellemrum aabent mellem hver Familie. En Familie omfatter ogsaa Lovgerende, derimod ikke indlogerede Familier, foran og efter hvilke en Linie lades aaben. Selvstændige Husstande paa 1 Person betragtes som „Familie“.
- 3) a) **Personer, der har fast Bopæl i Kommunen**, skal opføres paa Skemaets Hovedliste paa det Sted (Hus, Skib o. s. v.), hvor Bopælen er.
 b) **Personer, der er midlertidigt fraværende** fra den faste Bopæl i Kommunen, opføres paa Hovedlisten, men der sættes i Rubrik 2 et **Frv.**, og i Rubrik 19 angives det Sted, hvor han midlertidigt opholder sig, eventuelt om han er paa Rejse.
 c) **Personer, der er midlertidigt nærværende**, d. v. s. Personer, der Natten mellem den 4. og 5. November har været fraværende fra deres faste Bopæl, men opholdt sig i Husstanden, opføres paa Tillægslisten paa Skemaets Bagside.
 Personer, der Natten mellem den 4. og 5. November ikke har haft Natteleje i noget beboet Hus. Folk paa Rejse o. s. v., opføres paa Skemaet for den Familie, det Hotel, Gæstgiversted el. l., hvor de først tager ind den 5. November.
- 4) Skemaets Rubrikker udfyldes som nærmere angivet i Rubrikkernes Overskrifter.
 I Rubrikken for Erhvervet (11) maa det iagttages, at **hver enkelts Livsstilling**, Forretning m. m. angives. Det maa tydeligt kunne ses baade hvilket **Fag**, man arbejder i, og hvilken **Stilling**, man indtager i Faget, i. Eks. Bankdirektor—Bankassistent (ikke Direktor eller Assistent alene), Handelsgartner—Herregaardsgartner, Skomagemester—Skomagersvend, Arbejdsmand ved Jordarbejde (ikke Arbejdsmand alene) o. s. fr. Iøvrigt henvises til Rubrikkens Overskrift, særligt med Hensyn til Erhvervsangivelsen for dem, der hovedsagelig lever af Formue, Understøttelse o. l., (Rente, Pension m. m.) endvidere for forhenværende Næringsdrivende o. l., der baade maa angive deres forhenværende Livsstilling med vedføjet **forhenværende**, og hvad de nu lever af, samt for **Medhjælpere**. Jævnfør endvidere Hovedlistens Rubrik 13, hvori skal opføres Navnet paa den Virksomhed, Personer uden selvstændig Bedrift arbejder for, med nøjagtig Angivelse af Virksomhedens Art.
- 5) Inden- og udenlandske **Selskaber, Foreninger, Stiftelser, Institutioner** samt de **Personer** (ogsaa i Udlandet hjemmehørende), der helt eller delvis er Ejere eller Medejere af Ejendommen, eller som dér har Forretningslokale, forsaavidt vedkommende Personer **ikke bor** i Ejendommen, opføres paa **Tillægsskema I paa Skemaets Bagside**. Paa **Tillægsskema II** opføres alle indenbysboende Personer, der driver Forretning, Haandværk o. l. i Ejendommen.
- 6) **Hver Liste underskrives af Ejeren eller Viceværten**. Skemaet skal være færdig udfyldt til Afhentning **senest den 8. November**.
- 7) **Fleere Skemaer** vil kunne faas udleverede paa **Skattekontoret, Mejlgade 4, 1. Sal**, saafremt der paa det tilsendte Skema ikke er tilstrækkelig Plads til alle Ejendommens Beboere.

Anmærkning. For Anstalter til offentlig Brug (Hospitaler, Fattighuse, Fængsler, Kaserner o. s. v.) samt Hoteller o. l. udfyldes Skemaerne af Bestyrerne efter samme Regler som for private Ejendomme. Bestyrerens eller Opsynspersonalets særlige Husholdninger skal opføres særskilt, saaledes som det sker med Familier i private Huse (jfr. Rubrik 2).

Optælling.

(Foretages ved Byrådets Foranstaltning).

Mandkon 8

Kvindekon. 10

Ialt . . . 18 Personer.

Fr. 0 - 0

Nov 0 - 0

Rachner

1	2	3	4	5	6	7	8	9	10	11	12	13	14		15	16		17	18	19			20	
													a	b		a	b			Lørd	Bogstav	Nummer		
4) Forhus (Kælder, Stue osv.); for de andre Bygninger, Sidehus osv., følges den samme Orden)	Samtlige Personers fulde Navn. Ved Børn, endnu uden Navn, sættes „Dreng“ eller „Pige“.	Kønnet (Mand (M) Kvinde (K))	Fødselsdag	Fødselsaar	Egteskablig Stilling (Ugift (U), Gift (G), Ekte mand eller Ekte kvinde (E), Separeret (S), Fraskilt (F))	Fødested (Der angives: København, Frederiksberg, Købstadens eller Sognets og Amtets Navn. For dem, der er født uden for det egentlige Danmark, skrives f. Eks. Færøerne, Isl., Dansk Vestindien, Grønland, Island eller vedkommende fremmede Lands Navn)	Statsborgerforhold (Der angives: Dansk, Tysk, Svensk, Nordamerikanske, Fristater (dvs. „Amerikansk“) osv.)	Trossamfund (Folkekirken eller Navnet paa det Trossamfund, man tilhører, eller „udenfor Trossamfund“; tilhører man en Valgmændighed, angives tillige dennes Navn)	Stilling i Husstanden (Der angives: Husfader, Husmoder, Barn, Adoptivbarn, Plejebarn, Slagting o. l.; Medhjælper, Løjerende. Hvis Familien er indføjet hos en anden Familie, angives dette særskilt ved Begyndelsen. Indføjet Families Velkomne angives desuden ogsaa særligt Maade; Husfader, Husmoder osv.)	Erhverv (Det maa af den angivne Livsstilling kunne ses, om den paagældende er Principal eller Medhjælper, f. Eks. Murermester, Murersvend, Murerlærling osv. For Enker og gifte Kvinder med særligt Erhverv opføres dette)	Telefon-Nr.	Nærmere Oplysninger om Erhvervsvirksomheden: For selvstændige Erhvervsdrivende (Mestre og Principaler) anføres Forretningens Art og Forretningsstedet. For Indehavere af eller Deltagere i et Firma tillige Firmaets Navn. For lønede Medhjælperes Arbejdsstedet (Arbejdsgiverens Navn og Adresse) (For de Børn, der den 1. Januar 1925 vil være under 15 Aar, anføres „egne Midler“, for saa vidt de har saadanne til eget Underhold)	Husleje af Behoelsseligheden samt Antal Værelser. Lofts- og Pipeværelse medregnes ikke. Denne Rubrik udfyldes af Ejeren eller Viceværtens personlig.	Fast Bopæl den 1. November 1923. (Her angives: København, Frederiksberg, Købstadens eller Sognets og Amtets Navn, samt, hvis saadant findes, tillige Gadenavn og Nr. For Personer fra Udlandet angives vedkommende fremmede Lands Navn)	Tilflyttet Kommunen Der angives alene sidste Tilflytning indenfor de sidste 5 Aar.		Hvor undervises de paa denne Liste opførte Børn mellem 6 og 14 Aar? Gaar de i en offentlig Skole, maa dennes Navn anføres. Gaar de i Privatskole, anføres Bestyrerens Navn. Hvis Børn over 7 Aar ikke søger Skole, maa Grunden hertil anføres.	Deatum (D) Blandt 2, 3, 4, totalt betrukket, eller som læst og som prøvet sig paa fremmedt Sprog ved Hjælp af Aandsvæg 2, 3, 4. Fra Fødselen eller den sidste Barselm (K) Sindsygt (S)	Værnepligtsforhold Er vedkommende kassaret eller har erholdt Afkaldspaa, bemærkes dette her, men Rullebetegnelsen skal alligevel angives. Rullebetegnelse Udskrivningskreds Lørd Bogstav Nummer			Anmærkninger Herunder anføres for de midlertidigt fraværende (de med Frv. mærkede) deres midlertidige Opholdssted (søjntig Adresse samt Købstad eller Sogn og Amt) Endvidere eventuelle andre Bemærkninger		
													Antal Værelser	Aarlig Leje Kr.		Dag og Aar	Fra hvilken fast Bopæl: (denne angives paa samme Maade som i Rubrik 15)							
	Johannes Gerhard Bjerg	M	20/10	1883	U	København	Dansk	Folket.	Husfader	Engler & Frøberg	6262	Brunsgade 48	1	300		København								
	Frants Otto Lapeen	M	19/3	1881	G	Færd		Folket.	Husfader	Overlæge	7610		9	1800										4 230 17 1235
	Elisabeth Henriette Lapeen	K	16/7	1883		København			Husmoder															
	Esther Gad Lapeen	K	24/5	1911		København			Datter															
	Julie	K	1/3	1914																				
	Frugborg	K	6/12	1918																				
	Henrik Carl Alexander	M	19/2	1920					Søn															
	Anna Julie Konger	K	24/10	1905					Slægtning															
	Edvinista Petersen	K	27/4	1887		Græsted			Konkubin															
	Abelone Fabricius f. Bøtzger	K	1/4	1883		Lagsted		Folket.	Husmoder		1960		5	800										
	August Peter Søren Brieg	M	3/5	1888	F	Dronninghede		Folket.	Husfader	Elektriker	4606	Brunsgade 46	5	1600		København Brunsgade								
	Esther Abrahamsen Brieg	K	20/10	1917		København			Søn															
	Engel Marie Bertram Brieg	K	21/1	1865	G	København			Hjælper															
	Ulf Poulsen Otto Poulsen	M	9/2	1876	G	Åbyhøj	Dansk	Folket.	Husfader	Bogholder			5	300		København								
	Augustine Poulsen	K	19/11	1907		København			Søn	Kolonialvarehandel														
	Johanne Franziska Jensen	K	17/2	1883		København			Konkubin															
	Henrik August Hansen	M	24/5	1874	G	København		Folket.	Husfader	Ladeforvalter	1206		4	800		København								
	Anna Bertram Hansen	K	17/3	1878		København			Husmoder															

8
10
0-0

15/24
10 København

med Børn fast
i København

TILLÆGSLISTE for de af Stedets Beboere, der er midlertidigt nærværende.

1) Forhus (Kælder, Stue osv. for de andre Bygninger, Sidehus osv. følger den samme Orden) 2) Sidehus 3) Mellembygn. 4) Bagbygn.	Personernes Navn	Kønnet	Fødselsdag	Fødselsaar	Egteskabelig Stilling	Fødested	Statsborgerforhold	Trosamfund	Stilling i Husstanden paa den faste Bopæl	Erhverv	Anmærkninger
	Ved Børn, endnu uden Navn, sættes „Dreng“ eller „Pige“. (Iøvrigt som Hovedlistens Rubrik 2)	Mand (M) Kvindelig (K)			Ugift (U) Gift (G) Ekskammeret (E), Separeret (S), Fraskilt (F)	Der angives: København, Frederiksberg, Kobstadens eller Sognets og Amtets Navn. For dem, der er født udenfor det egentlige Danmark, skrives f. Eks. Færoerne, tidl. Dansk Vestindien, Grønland, Island eller vedkommende fremmede Lands Navn	Der angives: Dansk, Tyisk, Scensk, Nordamerikanske Fristater (ikke „Amerikansk“) o. s. v.	(Folkekirken eller Navnet paa det Trosamfund, man tilhører, eller „udenfor Trosamfund“; tilhører man en Valgmenighed, angives tillige dennes Navn)	Der angives: Husfader, Husmoder, Barn, Slægtning o. l., Medhjælper, Logerende Hvis Familien er indligneret hos en anden Familie paa den faste Bopæl, angives dette særskilt ved Betsgøisen „indligneret Familie“. For den indlignerede Families Vedkommende anføres desuden paa sædvanlig Maade: Husfader, Husmoder o. s. v.	Det maa af den angivne Livsstilling kunne ses, om den paagældende er Principal eller Medhjælper, f. Eks. Murermester, Murersvend, Murerlærling o. s. v.	Herunder anføres 1) den midlertidigt nærværendes faste Bopæl (noejagtig Adresse samt Kobstad eller Sogn og Amt; for Personer fra Udlandet angives vedkommende fremmede Lands Navn) samt 2) Navnet paa den Familie i Hovedlistens Rubrik 2, hvortil han eller hun hører. Endvidere eventuelle andre Bemærkninger
1	2	3	4	5	6	7	8	9	10	11	12
											1) 2)
											1) 2)
											1) 2)
											1) 2)
											1) 2)
											1) 2)
											1) 2)
											1) 2)
											1) 2)
											1) 2)

Tillægsskema I.

Herpaa opføres alle inden- og udenlandske Selskaber, Foreninger, Stiftelser og Institutioner, der har Lokale i Ejendommen. Endvidere opføres her de Personer (herunder ogsaa i Udlandet hjemmehørende), der er Ejere eller Medejere af Ejendommen, eller som dér har Butik, Kontor, Værksted eller andet Forretningslokale, alt forsaavidt vedkommende Personer ikke bor i Ejendommen.

Forhus, Sidehus o. s. v. Etage	Navn	Selskabets eller Foreningens Formaal	Erhvervsvirksomheden	Repræsentant	Bopæl eller Hjemsted
	For Personer angives tillige Stand og Stilling. For Selskaber o. l. angives tillige Arten (Aktieselskab eller andet Selskab med begrænset Ansvar, Kommanditselskab, Andelselskab, Forbrugsforening, Forsikringsforening, Kreditforening, Hypotekforening, Sparekasse o. l.)		Handels-, Fabriks-, Haandværks-, Bank-, Forsikringsvirksomhed osv. Læge, Sagfører, Entreprenør, Beværter eller Virksomhed med Befordring af Personer og Gods. Ejere eller Medejere af Ejendomme	Der angives Navnet paa de i Udlandet hjemmehørende Selskaber og Personer, der repræsenteres. (Navn og Bopæl)	For Indlandets Vedkommende opgives vedkommende Kommune og den nærmere Adresse i Kommunen. For Udlandets Vedkommende opgives vedkommende Land

Tillægsskema II.

Herpaa opføres alle indenbys boende Personer, som driver Forretning, Haandværk o. l. i Ejendommen.

Firma Navn	Indehaverens Navn	Forretnings Branche	Telefon Nr.	Privat Bopæl
Schirn & Kaae Dv	Nils Christian Nielsen. Sv. Schirn	Cigarhandler Isenkrammer	1959 6191	Brimminggade 50. Højbjerg 14
	Aage Aage Johs G. Jensen	Dv	6191	Kydegade 7 Dv 18
Nord. East & Family Furnish	East Charles	Trøjere Tricotage Tapetværk & Dekorations	6252 1206 5297	Stensmøllevej 15

At samtlige Personer og Selskaber m. v., som har lejet Lejlighed eller Lokaler, bor eller driver Forretning i foranævnte Ejendom, er optaget paa denne Liste, bevidnes.

Aarhus, den 7/11 1924.

Ejernes Navn:

Trokin Elni Nordentoft

Ejernes Bopæl:

Kerkevej 5, Valby

Charles Jensen
Ejernes eller Næstbedstemtes Underskrift.

Bemærkninger

anføres 1) den midlertidigt fraværende faste Bopæl
 Adresse samt Købstad og Amt; for Personer angives vedkommende Lands Navn samt paa den Familie i Hovedrubrik 2, hvortil han hører. Endvidere eventuelle Bemærkninger

12

Mandtals-Skema Nr. 3841

for Befolkningen den 5. November 1924

i Henhold til § 1 i Lov Nr. 57 af 14. Marts 1924 om Folkeregistre, jfr. Indenrigsministeriets Cirkulærer af 23. August 1924 og 2. Oktober 1924,

for ovennævnte Ejendom i Aarhus Købstad.

Regler

- 1) Dette Skema udfyldes eller besorges udfyldt af Ejeren eller Viceværten eller udfyldes ved Cirkulation blandt Ejendommens Beboere den 5. November 1924.
- 2) Hver Familie opføres for sig paa Skemaet, og saaledes at der lades en Linie Mellemrum aabent mellem hver Familie. En Familie omfatter ogsaa Logerende, derimod ikke indlogerede Familier, foran og efter hvilke en Linie lades aaben. Selvstændige Husstande paa 1 Person betragtes som „Familie“.
- 3) a) **Personer, der har fast Bopæl i Kommunen**, skal opføres paa Skemaets Hovedliste paa det Sted (Hus, Skib o. s. v.), hvor Bopælen er.
 b) **Personer, der er midlertidigt fraværende** fra den faste Bopæl i Kommunen, opføres paa Hovedlisten, men der sættes i Rubrik 2 et **Frv.**, og i Rubrik 19 angives det Sted, hvor han midlertidigt opholder sig, eventuelt om han er paa Rejse.
 c) **Personer, der er midlertidigt nærværende**, d. v. s. Personer, der Natten mellem den 4. og 5. November har været fraværende fra deres faste Bopæl, men opholdt sig i Husstanden, opføres paa Tillægslisten paa Skemaets Bagside.
 Personer, der Natten mellem den 4. og 5. November ikke har haft Natteleje i noget beboet Hus, Folk paa Rejse o. s. v., opføres paa Skemaet for den Familie, det Hotel, Gæstgiversted el. l., hvor de først tager ind den 5. November.
- 4) Skemaets Rubrikker udfyldes som nærmere angivet i Rubrikernes Overskrifter.
 I Rubrikken for Erhvervet (11) maa det iagttages, at hver enkelts Livsstilling, Forretning m. m. angives. Det maa tydeligt kunne ses baade hvilket Fag, man arbejder i, og hvilken Stilling, man indtager i Faget, f. Eks. Bankdirektør—Bankassistent (ikke Direktør eller Assistent alene), Handelsgartner—Herregaardsgartner, Skomagemester—Skomagersvend, Arbejdsmand ved Jordarbejde (ikke Arbejdsmand alene) o. s. fr. Iøvrigt henvises til Rubrikens Overskrift, særligt med Hensyn til Erhvervsangivelsen for dem, der hovedsagelig lever af Formue, Understøttelse o. l. (Rente, Pension m. m.) endvidere for forhenværende Næringsdrivende o. l., der baade maa angive deres forhenværende Livsstilling med vedhøjet forhenværende, og hvad de nu lever af, samt for Medhjælpere. Jævnfør endvidere Hovedlistens Rubrik 13, hvori skal opføres Navnet paa den Virksomhed, Personer uden selvstændig Bedrift arbejder for, med nøjagtig Angivelse af Virksomhedens Art.
- 5) Inden- og udenlandske Selskaber, Foreninger, Stiftelser, Institutioner samt de Personer (ogsaa i Udlandet hjemmehørende), der helt eller delvis er Ejere eller Medejere af Ejendommen, eller som dér har Forretningslokale, forsaavidt vedkommende Personer ikke bor i Ejendommen, opføres paa Tillægsskema I paa Skemaets Bagside. Paa Tillægsskema II opføres alle indenbysboende Personer, der driver Forretning, Haandværk o. l. i Ejendommen.
- 6) Hver Liste underskrives af Ejeren eller Viceværten. Skemaet skal være færdig udfyldt til Afhentning senest den 8. November.
- 7) Flere Skemaer vil kunne faas udleverede paa Skattekontoret, Mejlgade 4, 1. Sal, saafremt der paa det tilsendte Skema ikke er tilstrækkelig Plads til alle Ejendommens Beboere.

Anmærkning. For Anstalter til offentlig Brug (Hospitaler, Fattighuse, Fængsler, Kaserner o. s. v.) samt Hoteller o. l. udfyldes Skemaerne af Bestyrerne efter samme Regler som for private Ejendomme. Bestyrerens eller Opsynspersonalets særlige Husholdninger skal opføres særskilt, saaledes som det sker med Familie, i private Huse (jfr. Rubrik 2).

Optælling.

(Foretages ved Byraadets Foranstaltning).

Mandkon	3	Fru	0 - 0
Kvindekon.	4	Man	0 - 0
Ialt.	7	Personer.	

t Bopæl

Tingade 50.

Maj 14

v. 7

31 48

maj 15

by

1)	2)	3)	4)	5)	6)	7)	8)	9)	10)	11)	12)	13)	14)		15)	16)		17)	18)	19)			20)		
													a)	b)		a)	b)			Lagd	Bogstav	Nummer			
Forhus (Kælder, Stue osv.); for de andre Bygninger, Sidehus osv., følges den samme Orden)	Samtlige Personers fulde Navn. Ved Børn, endnu uden Navn, sættes „Dreng“ eller „Pige“.	Kønnet (Mænd (M) Kvinder (K))	Fødselsdag	Fødselsaar	Efterskolebelig Stilling	Fødested Der angives: København, Frederiksberg, Købstadens eller Sognets og Amtets Navn For dem, der er født udenfor det egentlige Danmark, skrives i Eks. Færøerne, Grønland, Island eller vedkommende fremmede Lands Navn	Statsborgerforhold Der angives: Dansk, Tysk, Svensk Nordamerikanske Fristater (ikke: „Amerikansk“) osv.	Trossamfund (Folkekirken eller Navnet paa det Trossamfund, man tilhører, eller „udenfor Trossamfund“; tilhører man en Valgmændighed, angives tillige dennes Navn)	Stilling i Husstanden Der angives: Husfader, Husmoder, Barn, Adoptivbarn, Plejebarn, Slægtning o. l.; Medhjælper, Løjerende Hvis Familien er indligneret hos en anden Familie, angives dette særskilt ved betegnelsen „indligneret Familie“. For den indlignerende Families Vedkommende anføres desuden paa særskilt Maade: Husfader, Husmoder osv.	Erhverv Det maa af den angivne Livsstilling kunne ses, om den paagældende er Principal eller Medhjælper, l. Eks. Murermester, Murersvend, Murerlærling osv. For Enker og gifte Kvinder med særligt Erhverv opføres dette	Telefon-Nr.	Nærmere Oplysninger om Erhvervsvirksomheden: For selvstændige Erhvervsdrivende (Mestre og Principaler) anføres Forretningens Art og Forretningsstedet. For Indehavere af eller Deltagere i et Firma tillige Firmaets Navn. For lønede Medhjælperes Arbejdsstedet (Arbejdsgiverens Navn og Adresse) (For de Børn, der den 1. Januar 1925 vil være under 15 Aar, anføres „egne Midler“, for saa vidt de har sandanne til eget Underhold)	Husleje af Beboelseslejligheden samt Antal Værelser. Lofts- og Pigeværelse medregnes ikke. Denne Rubrik udfyldes af Ejeren eller Viceværtens personlig.	Fast Bopæl den 1. November 1923. (Her angives: København, Frederiksberg, Købstadens eller Sognets og Amtets Navn, samt, hvis saadant findes, tillige Gadenavn og Nr. For Personer fra Udlandet angives vedkommende fremmede Lands Navn)	Tillyttet Kommunen Der angives alene sidste Tillytning indenfor de sidste 5 Aar.		Hvor undervises de paa denne Liste opførte Børn mellem 6 og 14 Aar? Gaar de i en offentlig Skole, maa dennes Navn anføres. Gaar de i Privatskole, anføres Bestyrerens Navn. Hvis Børn over 7 Aar ikke søger Skole, maa Grunden hertil anføres.	Udskrivningskreds	Lagd	Bogstav	Nummer	Værnepligtsforhold Er vedkommende kassaret eller har arholdt Afkøbspen, bemærkes dette her, men Rubrikbetegnelsen skal alligevel angives. Rubrikbetegnelse	Anmærkninger Herunder anføres for de midlertidigt fraværende (de med Frv. mærkede) deres midlertidige Opholdssted (sojagtig Adresse samt Købstad eller Sogn og Amt) Endvidere eventuelle andre Bemærkninger		
I del	Fachus & Erik Oleson	M.	11/9	1896	9.	Aarhus	Dansk	Folket.	Hærfader	Shatajshandel	4199	Shatajshandel	3		Aarhus					4	230	M	530		
"	Hilshina Spadara Oleson	K.	31/7	1894	"	Mårke.	"	"	Husmoder				600												
"	Dina Oleson	K.	26/4	1918		Aarhus	Dansk	"	Barn.																
II del	Jory Petersen	M.	3/10	1873		Lille Gesten	Dansk	Folket.	Husfader	Kreaturh.C.	2388		3.												
"	Luci T. Petersen	K.	1/6	1880		Lille Gesten	"	"	Husmoder				600												
III del	Nils Christian Nielsen	M.	17/9	1889	5.	Rom i Lemvig	"	"	Husfader	Cigarhandler	1959		3								5	216	L	29.	
"	Else Rasmine Nielsen	K.	3/3	1894	"	København	"	"	Husmoder				575												

3 for 0-0
4

1) Forhus (Kølder, Stue osv.); for de andre Bygninger, Sidehus osv., følges den samme Orden) 2) Sidehus 3) Mellembygning 4) Bagbygning	Samtlige Personers fulde Navn. Ved Børn, endnu uden Navn, sættes „Dreng“ eller „Pige“. Midlertidigt nærværende Personer opføres ikke her, men paa Skemaets Bagside; derimod opføres midlertidigt fraværende. Efter disses Navne føjes „Frv.“. Hver Familie opføres for sig med en Linies Mellemrum mellem de enkelte Familier. I. Samtlige Fornavne i rigtig Rækkefølge. Det almindeligt benyttede understreges. II. For gifte, fraseparerede eller fraskilte Kvinder samt for Enker opføres tillige Pigenavnet.	3 Konnet Mand (M) Kvinde (K)	4 Fødselsdag	5 Fødselsaar	6 Egt-skabelig Stilling Ugift (U), Gift (G), Enkemand eller Enke (E), Separeeret (S), Fraskilt (F)	7 Fødested Der angives: København, Frederiksberg, Købstadens eller Sognets og Amtets Navn For dem, der er født udenfor det egentlige Danmark, skrives i. Eks. Færoerne, tidl. Dansk Vestindien, Grønland, Island eller vedkommende fremmede Lands Navn	8 Statsborgerforhold Der angives: Dansk, Tysk, Svensk, Nordamerikanske, Fristater (ikke: „Amerikansk“) osv.	9 Trossamfund (Folkekirken eller Navnet paa det Trossamfund, man tilhører, eller „udenfor Trossamfund“; tilhører man en Valgmeneighed, angives tillige dennes Navn)	10 Stilling i Husstanden Der angives: Husfader, Husmoder, Barn, Adoptivbarn, Plejebarn, Slægtning o. L.; Medhjælper, Løgerende Hvis Familien er indløberet hos en anden Familie, angives dette særskilt ved Hætteløses „Indløberet Familie“. For den indløberende Familys Vedkommende anføres desuden paa sædvanlig Maade: Husfader, Husmoder osv.	11 Erhverv Det maa af den angivne Livsstilling kunne ses, om den paagældende er Principal eller Medhjælper, i. Eks. Murermester, Murersvend, Murerlærling osv. For Enker og gifte Kvinder med særligt Erhverv opføres dette	12 Nærmere Oply Erhvervsvirks For selvstændige Er (Mestre og Princi Forretningens Art o sted. For Indel Deltagere i et Firma Navn. For lønnet Arbejdsstedet (Ar Navn og A (For de Børn, der de vil være under 15 A Midler, for saa vidt til eget Ud-	
1 ^{ste} Sal	Hans Jørgen Rasmussen	M	30/9	1861	88	Stilling Amt	Dansk	Folketkirkens	Husfader	Smedkersvend	24/1	Smedkersvend
" "	Jørgen Rasmussen f. d. Andersen	K	9/12	1865	"	Føvstруп	"	"	Husmoder	"	"	"
" "	Nils Peter Jensen	M	27/3	1883	M	København	"	"	Løjtnant	Løjtnant	"	J. P. B.
2 ^{de} Sal	Jens Laurits Jensen	M	10/5	1878	9	Ølholm	"	"	Husfader	Købmand	"	Handl
" "	Anna Olga	K	11/3	1881	"	Narhús	"	"	Husmoder	"	"	"
" "	Laurits Jensen	M	22/2	1904	M	Tilby	"	"	Søn	Medhjælper	"	do
" "	Anna Margrethe Jensen f. v. For	K	29/11	1906	"	"	"	"	Datter	"	"	"
" "	Anna Elisabet Nielsen	K	25/6	1906	U	Narhús	"	"	Ung Pige	"	"	"
3 ^{de} Sal	Amorim Immanuel Nielsen	M	28/2	1878	9	København	Dansk	"	Husfader	Detallist	19/6	Handl
" "	Albertine Nicoline Nielsen f. d. Andersen	K	9/6	1875	"	Narhús	"	"	Husmoder	"	"	"
" "	Inga Nielsen	K	28/9	1904	U	København	"	"	Datter	Expeditrice	"	Amerikansk Jagt

5
6
Frv. 0 - 0

Erhverv	Telefon-Nr.	Nærmere Oplysninger om Erhvervsvirksomheden:		Husleje af Beboelseslejligheden samt Antal Værelser.		Fast Bopæl den 1. November 1923.	Tilflyttet Kommunen Der angives alene sidste Tilflytning indenfor de sidste 5 Aar.		Hvor undervises de paa denne Liste opførte Børn mellem 6 og 14 Aar?	Deres Tilstand (1) Blind d. v. s. totalt berøvet synet, eller som ikke kan veiledes sig paa fremmed Sted ved Synets Hjælp (2) Aandsvag d. v. s. fra Fødselen eller den tidligste Barndom (3) Sindssyg (4)	Værnepligtsforhold				Anmærkninger
		For selvstændige Erhvervsdrivende (Mestre og Principaler) anføres Forretningens Art og Forretningsstedet. For Indehavere af eller Deltagere i et Firma tillige Firmaets Navn. For lønede Medhjælpere Arbejdsstedet (Arbejdsgiverens Navn og Adresse) (For de Børn, der den 1. Januar 1925 vil være under 15 Aar, anføres „egne Midler“, for saa vidt de har saadanne til eget Underhold)		Denne Rubrik udfyldes af Ejeren eller Viceværten personlig.			Der angives alene sidste Tilflytning indenfor de sidste 5 Aar.				Rullebetegnelse				
11	12	13	14 a	14 b	15	16 a	16 b	17	18	19				20	
assistent	244	Indkøbsmand D. S. B.	4	800	Boulevard 52 Aarhus						Uopskodsplig				
assistent		D. S. B.			" " "						4 230 P 403				
assistent		indhandler	4	800	" " "						4 230 H 1003				
assistent		do			" " "						4 230 H 311				
	19/16	Indkøbsmand	4	650 Kr	Læssegade 69 Aarhus ✓						Uopskodsplig				14. 93. 107 22
assistent		Indkøbsmand Jørgensen 78	4	800	" " "						1 1 H 1058				

1	2	3	4	5	6	7	8	9	10	11	12	13	14		15	16		17	18	19			20	
													14 a	14 b		16 a	16 b			Udskrivningskreds	Lagid	Bogstav		Nummer
1 ^{ste} Sal	Hans Jørgen Rasmussen	M	309	1861	M	Stilling Amt	Dansk	Folketkirkens	Husfader	Snedkervend	279	Snedkervend D. S. B.	4	Kunjer	Boulevard 52 Aarhus					Udskrivningskreds			403	
	Jørgen Rasmussen f. Andersen	K	912	1865	M	Frederiksberg	"	"	Husmoder					"	"	"								
	Miles Peter Jensen	M	273	1883	M	Stald	"	"	Logvandt	Tøjbejler		J. S. B.			"	"	"						1003	
	Jens Laurits Jensen	M	195	1878	M	Ølshavn	"	"	Husfader	Købmand		indhandler	4	800	"	"	"							
	Anna Olga	K	113	1881	M	Narhús	"	"	Husmoder															
	Laurits Jensen	M	222	1907	M	Tilby	"	"	Søn	Medhjælper		do												311
Anna Margrethe Jensen f. Frø	K	291	1906	M	"	"	"	"	Datter															
Anna Ellsahl Nielsen	K	256	1906	M	Narhús	"	"	"	Ung Pige															
3 ^{de} Sal	Anne Sofie Immannel Nielsen	M	28/2	1878	M	København	Dansk	"	Husfader	Debattist	1916	Frøhandler	4	650 Kr	Læssvej 69 Aarhus								1058	
	Albertine Kristine Nielsen f. Andersen	K	916	1875	M	Narhús	"	"	Husmoder															
	Inga Nielsen	K	28/9	1904	M	København	"	"	Datter	Expeditrice		Arbejdskvinden Jørgensvej 78	4	0										
						5																		
						6																		

Frø 0 - 0

Udskrivningskreds 1058

14
25
107
22

TILLÆGSLISTE for de af Stedets Beboere, der er midlertidigt nærværende.

1)	Personernes Navn	Kønnet	Fødselsdag	Fødselsaar	Egteskabelig Stilling	Fødested	Statsborgerforhold	Trosamfund	Stilling i Husstanden paa den faste Bopæl	Erhverv	Anmærkninger
1)	2)	3)	4)	5)	6)	7)	8)	9)	10)	11)	12)
1)	Ved Børn, endnu uden Navn, sættes „Dreng“ eller „Pige“.										
2)	(Iøvrigt som Hovedlistens Rubrik 2)										
3)											1)
4)											2)
5)											1)
6)											2)
7)											1)
8)											2)
9)											1)
10)											2)
11)											1)
12)											2)

Tillægsskema I. Herpaa opføres alle inden- og udenlandske Selskaber, Foreninger, Stiftelser og Institutioner, der har Lokale i Ejendommen. Endvidere opføres her de Personer (herunder ogsaa i Udlandet hjemmehørende), der er Ejere eller Medejere af Ejendommen, eller som dér har Butik, Kontor, Værksted eller andet Forretningslokale, alt forsaavidt vedkommende Personer ikke bor i Ejendommen.

Navn	Selskabets eller Foreningens Formaal	Erhvervsvirksomheden	Repræsentant	Bopæl eller Hjemsted
For Personer angives tillige Stand og Stilling. For Selskaber o. l. angives tillige Arten (Aktieselskab eller andet Selskab med begrænset Ansvar, Kommanditselskab, Andelselskab, Forbrugsforening, Forsikringsforening, Kreditforening, Hypotekforening, Sparekasse o. l.)		Handels-, Fabriks-, Haandværks-, Bank-, Forsikringsvirksomhed osv. Læge, Sagfører, Entreprenør, Beværter eller Virksomhed med Befordring af Personer og Gods. Ejer eller Medejere af Ejendomme	Der angives Navnet paa de i Udlandet hjemmehørende Selskaber og Personer, der repræsenteres. (Navn og Bopæl)	For Indlandets Vedkommende opgives vedkommende Kommune og den nærmere Adresse i Kommunen. For Udlandets Vedkommende opgives vedkommende Land
<i>Seu... H. S. Selskab (Selsk. og Selskab)</i>		<i>Selsk. og Selskab</i>		<i>Vesterbrogade 3 København</i>

Tillægsskema II. Herpaa opføres alle indenbys boende Personer, som driver Forretning, Haandværk o. l. i Ejendommen.

Firma Navn	Indehaverens Navn	Forretnings Branche	Telefon Nr.	Privat Bopæl
<i>A. M. Pedersen</i>	<i>A. M. Pedersen</i>	<i>Spædderforretning</i>	<i>6363</i>	<i>H. Poulsgade 66</i>

At samtlige Personer og Selskaber m. v., som har lejet Lejlighed eller Lokaler, bor eller driver Forretning i foranævnte Ejendom, er optaget paa denne Liste, bevidnes.

Aarhus, den 6. November 1924.

Ejers Navn: *Hans Jørgen Rasmussen* Ejers Bopæl: *Bucunsgade 12*

Hans Jørgen Rasmussen
Ejers eller Viceværtens Underskrift.

Listen afhentes d. _____

Husnummer: 54 (Brammursg. 15-)

Anmærkninger

Under anføres 1) den midlertidigt nærværende **faste Bopæl** samt Jagtig Adresse samt Købstad eller Sogn og Amt; for Personer i Udlandet angives vedkommendes fremmede Lands Navn samt Navnet paa den Familie i Hovedlistens Rubrik 2, hvortil han eller hun hører. Endvidere eventuelle andre Bemærkninger.

12

Mandtals-Skema Nr. 3843

for Befolkningen den 5. November 1924

i Henhold til § 1 i Lov Nr. 57 af 14. Marts 1924 om Folkeregistre, jfr. Indenrigsministeriets Cirkulærer af 23. August 1924 og 2. Oktober 1924,

for ovennævnte Ejendom i Aarhus Købstad.

Regler

- 1) Dette Skema udfyldes eller besørgeres udfyldt af Ejeren eller Viceværten eller udfyldes ved Cirkulation blandt Ejendommens Beboere den 5. November 1924.
- 2) Hver Familie opføres for sig paa Skemaet, og saaledes at der lades en Linies Mellemrum aabent mellem hver Familie. En Familie omfatter ogsaa **Logerende**, derimod ikke indlogerede Familier, foran og efter hvilke en Linie lades aaben. Selvstændige Husstande paa 1 Person betragtes som „Familie“.
- 3) a) **Personer, der har fast Bopæl i Kommunen**, skal opføres paa Skemaets **Hovedliste** paa det Sted (Hus, Skib o. s. v.), hvor Bopælen er.
b) **Personer, der er midlertidigt fraværende** fra den faste Bopæl i Kommunen, opføres paa **Hovedlisten**, men der sættes i Rubrik 2 et **Frv.**, og i Rubrik 19 angives det Sted, hvor han midlertidigt opholder sig, eventuelt om han er paa Rejse.
c) **Personer, der er midlertidigt nærværende**, d. v. s. Personer, der Natten mellem den 4. og 5. November har været fraværende fra deres faste Bopæl, men opholdt sig i Husstanden, opføres paa **Tillægsskemaets Bagside**.
Personer, der Natten mellem den 4. og 5. November **ikke** har haft Natteleje i noget beboet Hus, Folk paa Rejse o. s. v., opføres paa Skemaet for den Familie, det Hotel, Gæstgiversted el. L., hvor de først tager ind den 5. November.
- 4) Skemaets Rubrikker udfyldes som nærmere angivet i Rubrikernes Overskrifter.
I Rubrikken for Erhvervet (11) maa det lagttages, at **hver enkelts Livsstilling**, Forretning m. m. angives. Det maa tydeligt kunne ses baade hvilket **Fag**, man arbejder i, og hvilken **Stilling**, man indtager i Faget, f. Eks. Bankdirektor—Bankassistent (ikke Direktør eller Assistent alene), Handelsgartner—Herregaardsgartner, Skomagemester—Skomagersvend, Arbejdsmand ved Jordarbejde (ikke Arbejdsmand alene) o. s. fr. Iøvrigt henvises til Rubrikens Overskrift, særligt med Hensyn til Erhvervsangivelsen for dem, der hovedsagelig lever af Formue, Understøttelse o. l. (Rente, Pension m. m.) endvidere for forhenværende Næringsdrivende o. l., der baade maa angive deres forhenværende Livsstilling med vedføjet **forhenværende**, og hvad de nu lever af, samt for **Medhjælpere**. Jævnfør endvidere Hovedlistens Rubrik 13, hvori skal opføres Navnet paa den Virksomhed, Personer uden selvstændig Bedrift arbejder for, med nøjagtig Angivelse af Virksomhedens Art.
- 5) Inden- og udenlandske **Selskaber, Foreninger, Stiftelser, Institutioner** samt de **Personer** (ogsaa i Udlandet hjemmehørende), der helt eller delvis er Ejere eller Medejere af Ejendommen, eller som dér har Forretningslokale, forsaavidt vedkommende Personer **ikke** bor i Ejendommen, opføres paa **Tillægsskema I paa Skemaets Bagside**. Paa **Tillægsskema II** opføres alle indenbysboende Personer, der driver Forretning, Haandværk o. l. i Ejendommen.
- 6) Hver Liste underskrives af **Ejeren eller Viceværten**. Skemaet skal være færdig udfyldt til Afhentning **senest den 8. November**.
- 7) Flere Skemaer vil kunne faas udleverede paa **Skattekontoret, Mejlgade 4, 1. Sal**, saafremt der paa det tilsendte Skema ikke er tilstrækkelig Plads til alle Ejendommens Beboere.

Anmærkning. For Anstalter til offentlig Brug (Hospitaller, Fattighuse, Fængsler, Kaserner o. s. v.) samt Hoteller o. l. udfyldes Skemaerne af Bestyrelserne efter samme Regler som for private Ejendomme. Bestyrerens eller Opsynspersonalets særlige Husholdninger skal opføres særskilt, saaledes som det sker med Familier i private Huse (jfr. Rubrik 2).

Optælling.

(Foretages ved Byrådets Foranstaltning).

Mandkon 5

Kvindekon. 9

Ialt . . . 14 Personer.

Fru 0 — 0

Mor 0 — 0

1) Forhus (Kølder, Stue osv.); for de andre Bygninger, Sidehus osv., følges den samme Orden)
2) Sidehus
3) Mellembygning
4) Bagbygning

Samtlige Personers fulde Navn.
Ved Børn, endnu uden Navn, sættes „Dreng“ eller „Pige“.
Midlertidigt nærværende Personer opføres ikke her, men paa Schemets Bagside; derimod opføres midlertidigt fraværende. Efter disses Navne føjes „Frv.“. Hver Familie opføres for sig med en Lilles Mellemrum mellem de enkelte Familier.
I. Samtlige Fornavne i rigtig Rækkefølge. Det almindeligt benyttede understreges.
II. For gifte, frasespærrede eller fraskilte Kvinder samt for Enker opføres tillige Pigenavnet.

Køn
Mand (M) Kvinde (K) Både (B)

Fødselsdag
Fødselsdag
Fødselsaar

Fødselsaar
Fødselsaar

Ætstæblichkeit
Udtræk af ætstæblichkeit, alene eller med Enke, Separeret, Fraskilt, Uden (U)

Fødested
Der angives: København, Frederiksberg, Købstaden eller Sognets og Amtets Navn
For dem, der er født udenfor det egentlige Danmark, skrives i Eks. Færøerne, Isl. Dansk Vestindien, Grønland, Island eller vedkommende fremmede Lands Navn

Statsborgerforhold
Der angives: Dansk, Tysk, Scensk Nordamerikanske, Pristater (ikke: „Amerikansk“) osv.

Trossamfund
(Folkekirken eller Navnet paa det Trossamfund, man tilhører, eller „udenfor Trossamfund“; tilhører man en Valgmenighed, angives tillige dennes Navn)

Stilling i Husstanden
Der angives: Husfader, Husmoder, Barn, Adoptivbarn, Pejlebar, Slægting o. L.; Medhjælper, Løjerende
Hvis Familien er indløst hos en anden Familie, angives dette særskilt ved Børgernes indløst Familie. For dem indføjrede Familier Vedkommende angivesledes ogsaa særskilt Maade i Husfader, Husmoder osv.

Erhverv
Det maa af den angivne Livsstilling kunne ses, om den paagældende er Principal eller Medhjælper, f. Eks. Murermester, Murersvend, Murerlærling osv.
For Enker og gifte Kvinder med særligt Erhverv opføres dette

Telefon-Nr.

Nærmere Oplysninger om Erhvervsvirksomheden:
For selvstændige Erhvervsdrivende (Mestre og Principaler) anføres Forretningens Art og Forretningsstedet. For Indehavere af eller Deltagere i et Firma tillige Firmaets Navn. For lønede Medhjælpere Arbejdsstedet (Arbejdsgiverens Navn og Adresse)
(For de Børn, der den 1. Januar 1925 vil være under 15 Aar, anføres „egne Midler“, for saa vidt de har saadanne til eget Underhold)

Husleje af Beboelseslejligheden samt Antal Værelser.
Lofts- og Pigeværelse medregnes ikke. Denne Rubrik udfyldes af Ejeren eller Viceværten personlig.

Fast Bopæl den 1. November 1923.
(her angives: København, Frederiksberg, Købstadens eller Sognets og Amtets Navn, samt, hvis saadant findes, tillige Gadenavn og Nr. For Personer fra Udlandet angives vedkommende fremmede Lands Navn)

Tilflyttet Kommunen
Der angives alene sidste Tilflytning indenfor de sidste 5 Aar.

Dag og Aar

Fra hvilken fast Bopæl:
(denne angives paa samme Maade som i Rubrik 15)

Hvor undervises de paa denne Liste opførte Børn mellem 6 og 14 Aar?
Gaar de i en offentlig Skole, maas dennes Navn anføres.
Gaar de i Privatskole, anføres Besterens Navn. Hvis Børn over 7 Aar ikke søger Skole, maas Grunden hertil anføres.

Overstemt
Er vedkommende kasseret eller har erholdt Attest paa, bevarer dette her, men Rubriktegnelsen skal alligevel angives.

Værnepligtsforhold
Er vedkommende kasseret eller har erholdt Attest paa, bevarer dette her, men Rubriktegnelsen skal alligevel angives.

Rullebetegnelse

Udskrivningskreds

Lægd

Bogstav

Nummer

Anmærkninger
Herunder anføres for de midlertidigt fraværende (de med Frv. mærkede) deres midlertidige Opholdssted (omgælg Adresse samt Købstad eller Sogn og Amt) Endvidere eventuelle andre Bemærkninger

	1	2	3	4	5	6	7	8	9	10	11	12	13	14a	14b	15	16a	16b	17	18	19	20		
1. par	✓	Sanna Margaretha Schmidt	M	2/5	1874	K	Dundee		F	Husmoder	Revisor	1749	Brønnevej 6	5500	Brunnsgade 54									
		Svend Carstensen	M	3/2	1900		Sachsen			Søn														
		Else Thyra	M	24/6	1910		"			Datter														
		Anders Olsen	M	30/8	1911		"			"														
		Agnete Kirsten	M	1/4	1913		"			"														
		Thage Helge	M	30/11	1914		"			Søn														
	✓	Sanna Kristine Sørensen	M	11/8	1900		Gunnar			Fru														
	✓	Pihlsen Emil Sørensen	M	18/6	1882		Hyllinge			"	Skiffert					Brunnsgade 32 ✓							1 1 7 4030	
1. par	✓	Fryde Marie Sørensen	M	20/8	1886		Filds			"	Søster													
2. par	✓	Olaf Sørensen	M	22/1	1911		København		F	Kassens	Revisor		6	2000	Bygude 7 ✓									
	✓	Manne " "	M	01/8	1887		Brost			"	Husmoder					"								
	✓	Eine " "	M	13/4	1907		Søndagsted			"	Søn													
2. par	✓	Marinus Brand	M	3/11	1870		Widbyrg		F	Løjerende	Revisor													
	✓	Marie Elizabeth Jensen	M	20/7	1900		Farslev		F	"	Søster													

5
9
Bov 0 - 0

← f. S. Sørensen

TILLÆGSLISTE for de af Stedets Beboere, der er midlertidigt nærværende.

1) For- hus (Kølder, Stue osv. for de andre Bygning- er, Side- hus osv., følges den samme Orden) 2) Side- hus 3) Mel- lem- bygning 4) Bag- bygning 5)	Personernes Navn Ved Børn, endnu uden Navn, sættes „Dreng“ eller „Pige“. (Øvrigt som Hovedlistens Rubrik 2)	Køn- net <small>Mand- køn (M) Kvibe- køn (K)</small>	Fød- sels- dag	Fød- sels- aar	Egte- ska- belig Stil- ling <small>Ugift (U) Gift (G) Enke- mand eller Enke (E), Sepa- reret (S), Faa- skilt (F)</small>	Fødested Der angives: København, Frederiksberg, Købstadens eller Sognets og Amtets Navn. For dem, der er født udenfor det egentlige Danmark, skrives i Eks. Færøerne, tidl. Dansk Vestindien, Grønland, Island eller vedkommende fremmede Lands Navn	Statsborger- forhold Der angives: Dansk, Tysk, Scensk, Nord- amerikanske Fristater (ikke „Amerikansk“) o. s. v.	Tros- samfund (Folkekir- ken eller Navnet paa det Tros- samfund, samt tilhører, eller „uden- for Tros- samfund“; tilhører man en Valgmæ- nighed, an- gives tillige dennes Navn)	Stilling i Husstanden paa den faste Bopæl Der angives: Husfader, Husmoder, Barn, Slægtning o. l., Medhjæl- per, Logerende Hvis Familien er indlodgeret hos en anden Familie paa den faste Bopæl, angives dette særskilt ved Betegnelse „indlodgeret Fa- milie“. For den indlodgerede Fa- milies Vedkommende søttes des- uden paa sædvanlig Maade: Hus- fader, Husmoder o. s. v.	Erhverv Det maa af den angivne Livsstilling kunne ses, om den paagældende er Principal eller Medhjælper, i Eks. Murermester, Murersvend, Murerlær- ling o. s. v.	Anmærkninger Herunder anføres 1) den midler- tidigt nærværendes faste Bopæl (nøjagtig Adresse samt Kobstad eller Sogn og Amt; for Personer fra Udlandet angives vedkom- mende fremmede Lands Navn) samt 2) Navnet paa den Familie i Ho- vedlistens Rubrik 2, hvortil han eller hun horer. Endvidere even- tuelle andre Bemærkninger
1	2	3	4	5	6	7	8	9	10	11	12
											1) 2)
											1) 2)
											1) 2)
											1) 2)
											1) 2)
											1) 2)
											1) 2)
											1) 2)
											1) 2)
											1) 2)
											1) 2)
											1) 2)
											1) 2)
											1) 2)
											1) 2)
											1) 2)
											1) 2)
											1) 2)
											1) 2)
											1) 2)
											1) 2)
											1) 2)
											1) 2)
											1) 2)
											1) 2)
											1) 2)
											1) 2)
											1) 2)
											1) 2)

Tillægsskema I. Herpaa opføres alle inden- og udenlandske Selskaber, Foreninger, Stiftelser og Institutioner, der har Lokale i Ejendommen. Endvidere opføres her de Personer (herunder ogsaa i Udlandet hjemmehørende), der er Ejere eller Medejere af Ejendommen, eller som der har Butik, Kontor, Værksted eller andet Forretningslokale, alt forsaa vidt vedkommende Personer ikke bor i Ejendommen.

Forhus, Sidehus o. s. v. Etagé	Navn For Personer angives tillige Stand og Stilling. For Selskaber o. l. angives tillige Arten (Aktieselskab eller andet Selskab med begrænset Ansvar, Kommanditselskab, Andelselskab, For- brugsforening, Forsikringsforening, Kredit- forening, Hypotekforening, Sparekasse o. l.)	Selskabets eller Foreningens Formaal	Erhvervsvirksomheden Handels-, Fabriks-, Haandværks-, Bank-, Forsikringsvirksomhed osv. Læge, Sagfører, Entreprenør, Beværter eller Virksomhed med Befordring af Personer og Gods. Ejer eller Medejere af Ejendomme	Repræsentant Der angives Navnet paa de i Udlandet hjemmehørende Selskaber og Personer, der repræsenteres. (Navn og Bopæl)	Bopæl eller Hjemsted For Indlandets Vedkommende opgives vedkommende Kommune og den nærmere Adresse i Kom- munen. For Udlandets Vedkom- mende opgives vedkommende Land

Tillægsskema II. Herpaa opføres alle indenbys boende Personer, som driver Forretning, Haandværk o. l. i Ejendommen.

Firma Navn	Indehaverens Navn	Forretnings Branche	Telefon Nr.	Privat Bopæl

At samtlige Personer og Selskaber m. v., som har lejet Lejlighed eller Lokaler, bor eller driver Forretning i forannævnte Ejendom, er optaget paa denne Liste, bevidnes.

Aarhus, den *11/10* 1924.

Ejerens Navn: *[Handwritten Signature]* Ejerens Bopæl: *[Handwritten Address]*

[Handwritten Signature]
 Ejers eller Viceværts Underskrift.

Anmærkninger

der anføres 1) den midlertidigt nærværendes faste Bopæl samt offentlig Adresse samt Købstad Sogn og Amt; for Personer i Udlandet angives vedkommendes fremmede Lands Navn samt Navnet paa den Familie i Hovedrubrik 2, hvortil han hører. Endvidere eventuelle andre Bemærkninger

12

Mandtals-Skema Nr. 3844

for Befolkningen den 5. November 1924

i Henhold til § 1 i Lov Nr. 57 af 14. Marts 1924 om Folkeregistre, jfr. Indenrigsministeriets Cirkulærer af 23. August 1924 og 2. Oktober 1924,

for ovennævnte Ejendom i Aarhus Købstad.

Regler

- 1) Dette Skema udfyldes eller besørges udfyldt af Ejeren eller Viceværten eller udfyldes ved Cirkulation blandt Ejendommens Beboere den 5. November 1924.
- 2) Hver Familie opføres for sig paa Skemaet, og saaledes at der lades en Linie Mellemrum aabent mellem hver Familie. En Familie omfatter ogsaa Logerende, derimod ikke indlogerede Familier, foran og efter hvilke en Linie lades aaben. Selvstændige Husstande paa 1 Person betragtes som „Familie“.
- 3) a) **Personer, der har fast Bopæl i Kommunen**, skal opføres paa Skemaets Hovedliste paa det Sted (Hus, Skib o. s. v.), hvor Bopælen er.
b) **Personer, der er midlertidigt fraværende** fra den faste Bopæl i Kommunen, opføres paa Hovedlisten, men der sættes i Rubrik 2 et **Frv.**, og i Rubrik 19 angives det Sted, hvor han midlertidigt opholder sig, eventuelt om han er paa Rejse.
c) **Personer, der er midlertidigt nærværende**, d. v. s. Personer, der Natten mellem den 4. og 5. November har været fraværende fra deres faste Bopæl, men opholdt sig i Husstanden, opføres paa Tillægslisten paa Skemaets Bagside.
Personer, der Natten mellem den 4. og 5. November **ikke** har haft Natteleje i noget beboet Hus, Folk paa Rejse o. s. v., opføres paa Skemaet for den Familie, det Hotel, Gæstgiversted el. l., hvor de først tager ind den 5. November.
- 4) Skemaets Rubrikker udfyldes som nærmere angivet i Rubrikernes Overskrifter.
I Rubrikken for Erhvervet (11) maa det iagttages, at **hver enkelts Livsstilling**, Forretning m. m. angives. Det maa tydeligt kunne ses baade hvilket **Fag**, man arbejder i, og hvilken **Stilling**, man indtager i Faget, f. Eks. Bankdirektør—Bankassistent (ikke Direktør eller Assistent alene), Handelsgartner—Herregaardsgartner, Skomagermester—Skomagervend, Arbejdsmand ved Jordarbejde (ikke Arbejdsmand alene) o. s. fr. Iøvrigt henvises til Rubrikens Overskrift, særligt med Hensyn til Erhvervsangivelsen for dem, der hovedsagelig lever af Formue, Understøttelse o. l. (Rente, Pension m. m.) endvidere for forhenværende Næringsdrivende o. l., der baade maa angive deres forhenværende Livsstilling med vedføjet **forhenværende**, og hvad de nu lever af, samt for **Medhjælpere**. Jævnfør endvidere Hovedlistens Rubrik 13, hvori skal opføres Navnet paa den Virksomhed, Personer uden selvstændig Bedrift arbejder for, med nøjagtig Angivelse af Virksomhedens Art.
- 5) Inden- og udenlandske **Selskaber, Foreninger, Stiftelser, Institutioner** samt de **Personer** (ogsaa i Udlandet hjemmehørende), der helt eller delvis er Ejere eller Medejere af Ejendommen, eller som dér har Forretningslokale, forsaavidt vedkommende Personer **ikke bor** i Ejendommen, opføres paa **Tillægsskema I paa Skemaets Bagside**. Paa **Tillægsskema II** opføres alle indenbysboende Personer, der driver Forretning, Haandværk o. l. i Ejendommen.
- 6) **Hver Liste underskrives af Ejeren eller Viceværten**. Skemaet skal være færdig udfyldt til Afhentning **senest den 8. November**.
- 7) **Fleere Skemaer** vil kunne faas udleverede paa **Skattekontoret, Mejlgade 4, 1. Sal**, saafremt der paa det tilsendte Skema ikke er tilstrækkelig Plads til alle Ejendommens Beboere.

Anmærkning. For Anstalter til offentlig Brug (Hospitaler, Fattighuse, Fængsler, Kaserner o. s. v.) samt Hoteller o. l. udfyldes Skemaerne af Bestyrerne efter samme Regler som for private Ejendomme. Bestyrerens eller Opsynspersonalets særlige Husholdninger skal opføres særskilt, saaledes som det sker med Familier i private Huse (jfr. Rubrik 2).

Optælling.

(Foretages ved Byrådets Foranstaltning).

Mandkon	6	Frav. 0 - 0
Kvindekon.	11	Nærv. 0 - 0
Ialt.	17	Personer.

1	2	3	4	5	6	7	8	9	10	11	12	13	14		15	16		17	18	19			20			
													a	b		a	b			Legd	Bogstav	Nummer				
1) Forhus (Kølder, Sten osv.); for de andre Bygninger, Sidehus osv., følges den samme Orden) 2) Mellembygning 3) Bagbygning	Samtlige Personers fulde Navn. Ved Børn, endnu uden Navn, sættes „Dreng“ eller „Pige“. Midlertidigt nærværende Personer opføres ikke her, men paa Skemaets Bagside; derimod opføres midlertidigt fraværende. Efter disses Navne føjes „Frv.“. Hver Familie opføres for sig med en Linies Mellemrum mellem de enkelte Familier. I. Samtlige Fornavne i rigtig Rækkefølge. Det almindeligt benyttede understreges. II. For gifte, fraseparerede eller fraskilte Kvinder samt for Enker opføres tillige Pigenavnet.	Kønnet Mænd (M) Kvinder (K)	Fødselsdag	Fødselsaar	Egteskablig Stilling Gift, Ugift, Enkelt, Separeret (S), Fraskilt (F)	Fødested Der angives: København, Frederiksberg, Købstadens eller Sognets og Amtets Navn For dem, der er født udenfor det egentlige Danmark, skrives i Eks. Fædrene, tidl. Dansk Vestindien, Gronland, Island eller vedkommende fremmede Lands Navn	Statsborgerforhold Der angives: Dansk, Tysk, Svensk, Nordamerikanske, Frisiske (ikke „Amerikansk“) osv.	Trossamfund (Folketirken eller Navnet paa det Trossamfund, man tilhører, eller „udenfor Trossamfund“; tilhører man en Valgmenighed, angives tillige dennes Navn)	Stilling i Husstanden Der angives: Husfader, Husmoder, Barn, Adoptivbarn, Plejebarn, Slagting o. l.; Medhjælper, Løjerende Hvis Familien er indlogeret hos en anden Familie, angives dette særskilt ved Beskrivelsen „Indlogeret Familie“. For den indlogerede Familys Vedkommende angives desuden paa særskilt Maade Husfader, Husmoder osv.	Erbhverv Det maa af den angivne Livsstilling kunne ses, om den paagældende er Principal eller Medhjælper, i Eks. Murermester, Murersvend, Murerlærling osv. For Enker og gifte Kvinder med særligt Erhverv opføres dette	Telefon-Nr.	Nærmere Oplysninger om Erhvervsvirksomheden: For selvstændige Erhvervsdrivende (Mestre og Principaler) anføres Forretningens Art og Forretningsstedet. For Indehavere af eller Deltagere i et Firma tillige Firmaets Navn. For lønede Medhjælpere Arbejdsstedet (Arbejdsgiverens Navn og Adresse) (For de Børn, der den 1. Januar 1925 vil være under 15 Aar, anføres „egne Midler“, for saa vidt de har saadanne til eget Underhold)	Husleje af Beboelseslejligheden samt Antal Værelser. Lofts- og Pigeværelse medregnes ikke. Denne Rubrik udfyldes af Ejeren eller Viceværtens personlig.	Antal Værelser	Årlig Leje Kr.	Fast Bopæl den 1. November 1923. (her angives: København, Frederiksberg, Købstadens eller Sognets og Amtets Navn, samt, hvis saadant findes, tillige Gadenavn og Nr. For Personer fra Udlandet angives vedkommende fremmede Lands Navn)	Tillyttet Kommunen Der angives alene sidste Tillytning indenfor de sidste 5 Aar. Dag og Aar	Fra hvilken fast Bopæl: (denne angives paa samme Maade som i Rubrik 15)	Hvor undervises de paa denne Liste opførte Børn mellem 6 og 14 Aar? Gaar de i en offentlig Skole, maa dennes Navn anføres. Gaar de i Privatskole, anføres Bestyrerens Navn. Hvis Børn over 7 Aar ikke søger Skole, maa Grunden hertil anføres.	Overstemt (D) eller ikke (N) af den 1. November 1923. Hvis det ikke er angivet, angives det som ikke overstemt (N) af den 1. November 1923.	Værnepligtsforhold Er vedkommende kasseret eller har erhv. Afkødsops, bemærkes dette her, men Rullebetegnelse skal alligevel angives. Rullebetegnelse	Udskrivningskreds	Legd	Bogstav	Nummer	Anmærkninger Herunder anføres for de midlertidigt fraværende (de med Frv. mærkede) deres midlertidige Opholdssted (muligt Adresse samt Købstad eller Sogn og Amt) Endvidere eventuelle andre Bemærkninger
1) 1. tal 1/4	✓ Nigga Knop. Helga Marie Kristine Knop. Inge Marie Henriettes Knop. ✓ Victor Thorvald Hovrind ✓ Anna Marie Krogk Jakobsen ✓ Willy Louis Hikkelson ✓ Anna Paulsen	M. K. K. M. K. K.	29/12 7/4 21/9 24/2 14/6 1/3 1/4	1891 1888 1921 1903 1899 1905 1902	U. F. U. M. K. K. K.	Thisted Frøgsbovej, Amt. Aarhus. Aarhus. Horskind, Aarhus Amt. Skæde Thisted.	Parok. Parok. Parok. Parok. Parok. Parok. Parok.	Folketkirk. Folketkirk. Folketkirk. Folketkirk. Folketkirk. Folketkirk. Folketkirk.	Husfader. Husmoder. Børn. Bagerkarl. Bagerlærling Husassistent	Bagermester. Bagerkarl. Bagerlærling Husassistent	3477	Bageri	5 4 3 4 3 1	800 675 475 485 900	Brønngade 56 Brønngade 56 Brønngade 56 Brønngade 56 Brønngade 56 Brønngade 56				2 4 4 4 4	42 230 230 230 230	F. T F F P	61 520 921 639				
1) 1. tal 1/4	✓ Margrethe Gätjebue	K.	1/8	1876	K.	Aarhus	Parok.	Folketkirk.	Husmoder	Husmoder			2	475	Brønngade 56				4	230	F.	697				
1) 1. tal 1/4	✓ Rasmus Larsen. ✓ Kirstina Larsen. ✓ Inge Marie Larsen.	M. K. K.	17/6 29/10 17/6	1880 1884 1912	U. K. K.	Brichjöbing. Larhus Larhus	Parok. do. do.	Folketkirk. do. do.	Kaufmann Husmoder Børn.	Kaufmann Husmoder Børn.	3847	Warehous	4	675	Brønngade 56 do. do.				4	230	F.	697	Frk Hook			
1) 1. tal 1/4	✓ Mikhaline Kristine Møller.	K.	3/1	1853	K.	Aarhus.	do	do	Enke	Husmoder			3	475	Brønngade 56				4	230	P	639				
1) 1. tal 1/4	✓ Peter Høogaard ✓ Anne Johanne Rasmus Høogaard ✓ Maria Høogaard	M. K. K.	17/10 30/1 26/4	1887 1875 1843	U. K. K.	Thisted Thisted Løng	Parok. do. do.	Folketkirk. do. do.	Husfader Husmoder Børn.	Husfader Husmoder Børn.	1889	Hummelstrup & Høogaard Halsøen Halsøen	3	485	Brønngade 56 do.	11. 1923	Søndjylland	X	4	230	P	639				
1) 1. tal 1/4	✓ Anna Margrethe Andersen	K.	15/1	1844	K.	Aarhus	do	do	Enke	Børn.			4	540	Brønngade 56				4	230	P	639				
1) 1. tal	✓ Carl Sophus Mikkel August May	M.	2/10	1875	U.	Beldingby, Randb.	Parok.	Folketkirk.		Fotograf	3693	Atelier "Le Petit" Fotografiske Atelier	1	900	Brønngade 56				2	164	U.	14	639			

71

6
11
Brønngade 0-0

10
10

Kassere
4 230 B. 697

Frk Hook

X

2 164 U. 14
Kendte 249 i Børn
senere Kassere

TILLÆGSLISTE for de af Stedets Beboere, der er midlertidigt nærværende.

1)	Personernes Navn	Konnet	Fødselsdag	Fødselsaar	Egteskablig Stilling	Fødested	Statsborgerforhold	Trosamfund	Stilling i Husstanden paa den faste Bopæl	Erhverv	Anmærkninger
2)	Ved Børn, endnu uden Navn, sættes „Dreng“ eller „Pige“.	Mand-kon (M) Kvindekon (K)			Ugift (U) Gift (G) Enke-mand eller Enke (E), Separeret (S), Fraskilt (F)	Der angives: København, Frederiksberg, Købstadens eller Sognets og Amtets Navn. For dem, der er født udenfor det egentlige Danmark, skrives f. Eks. Færøerne, tidl. Dansk Vestindien, Grønland, Island eller vedkommende fremmede Lands Navn	Der angives: Dansk, Tysk, Svensk, Nordamerikanske Fristater (ikke: „Amerikansk“) o. s. v.	(Folkekræken eller Navnet paa det Trosamfund, man tilhører, eller „udenfor Trosamfund“; tilhører man en Valgmæssighed, angives tillige dennes Navn)	Der angives: Husfader, Husmoder, Barn, Slægtning o. l., Medhjælper, Logerende <small>Hvis Familien er indlojeret hos en anden Familie paa den faste Bopæl, angives dette særskilt ved Betegnelsen „Indlojeret Familie“. For den indlojerede Familjes Vedkommende anføres desuden paa sædvanlig Maade: Husfader, Husmoder o. s. v.</small>	Det maa af den angivne Livsstilling kunne ses, om den paagældende er Principal eller Medhjælper, f. Eks. Murermester, Murersvend, Murerlæring o. s. v.	Herunder anføres 1) den midlertidigt nærværendes faste Bopæl (nojjagtig Adresse samt Købstad eller Sogn og Amt; for Personer fra Udlandet angives vedkommende fremmede LandsNavn) samt 2) Navnet paa den Familie i Hovedlistens Rubrik 2, hvortil han eller hun hører. Endvidere eventuelle andre Bemærkninger
3)	(lovrigt som Hovedlistens Rubrik 2)										
											1)
											2)
											1)
											2)
											1)
											2)
											1)
											2)
											1)
											2)
											1)
											2)
											1)
											2)
											1)
											2)

Tillægsskema I.

Herpaa opføres alle inden- og udenlandske Selskaber, Foreninger, Stiftelser og Institutioner, der har Lokale i Ejendommen. Endvidere opføres her de Personer (herunder ogsaa i Udlandet hjemmehørende), der er Ejere eller Medejere af Ejendommen, eller som dér har Butik, Kontor, Værksted eller andet Forretningslokale, alt forsaavidt vedkommende Personer ikke bor i Ejendommen.

Forhus, Sidehus o. s. v. Etage	Navn	Selskabets eller Foreningens Formaal	Erhvervsvirksomheden	Repræsentant	Bopæl eller Hjemsted
	For Personer angives tillige Stand og Stilling. For Selskaber o. l. angives tillige Arten (Aktieselskab eller andet Selskab med begrænset Ansvar, Kommanditselskab, Andelsselskab, Forbrugsforening, Forsikringsforening, Kreditforening, Hypotekforening, Sparekasse o. l.)		Handels-, Fabriks-, Haandværks-, Bank-, Forsikringsvirksomhed osv. Læge, Sagfører, Entreprenør, Beværter eller Virksomhed med Befordring af Personer og Gods. Ejer eller Medejere af Ejendomme	Der angives Navnet paa de i Udlandet hjemmehørende Selskaber og Personer, der repræsenteres. (Navn og Bopæl)	For Indlandets Vedkommende opgives vedkommende Kommune og den nærmere Adresse i Kommunen. For Udlandets Vedkommende opgives vedkommende Land

Tillægsskema II.

Herpaa opføres alle indenbys boende Personer, som driver Forretning, Haandværk o. l. i Ejendommen.

Firma Navn	Indehaverens Navn	Forretnings Branche	Telefon Nr.	Privat Bopæl
Atelieret Sct. Paul	Carl Sophus Wilhelmsen	Fotografisk Atklier	3693	Brunsgade 36
Nordhus	Rasmus Larsen	Kanufakturhandler	3847	" "
Vege Knop	Vege Knop	Bageri	3747	" "
Kustins Andersen	Kustins Andersen	Parfumerie	4484	Odensegade 45

At samtlige Personer og Selskaber m. v., som har lejet Lejlighed eller Lokaler, bor eller driver Forretning i forraanævnte Ejendom, er optaget paa denne Liste, bevidnes.

Aarhus, den 5/11 1924.

Ejerenes Navn: V. Knop Ejerens Bopæl: Brunsgade 36

V. Knop
Ejerenes eller Vicesjæftens Underskrift.

Anmærkninger

Under anføres 1) den midlertidigt nærværende faste Bopæl samt daglig Adresse samt Købstad, Sogn og Amt; for Personer i Udlandet angives vedkommendes fremmede Lands Navn samt Navnet paa den Familie i Høstens Rubrik 2, hvortil han hører. Endvidere eventuelle andre Bemærkninger

Mandtals-Skema Nr. 3845

for Befolkningen den 5. November 1924

i Henhold til § 1 i Lov Nr. 57 af 14. Marts 1924 om Folkeregistre, jfr. Indenrigsministeriets Cirkulærer af 23. August 1924 og 2. Oktober 1924,

for ovennævnte Ejendom i Aarhus Købstad.

Regler

- 1) Dette Skema udfyldes eller besørges udfyldt af Ejeren eller Viceværten eller udfyldes ved Cirkulation blandt Ejendommens Beboere den 5. November 1924.
- 2) Hver Familie opføres for sig paa Skemaet, og saaledes at der lades en Linie Mellemlum aabent mellem hver Familie. En Familie omfatter ogsaa Løgerende, derimod ikke indlogerede Familier, foran og efter hvilke en Linie lades aaben. Selvstændige Husstande paa 1 Person betragtes som „Familie“.
- 3) a) **Personer, der har fast Bopæl i Kommunen**, skal opføres paa Skemaets Hovedliste paa det Sted (Hus, Skib o. s. v.), hvor Bopælen er.
 b) **Personer, der er midlertidigt fraværende** fra den faste Bopæl i Kommunen, opføres paa Hovedlisten, men der sættes i Rubrik 2 et **Frv.**, og i Rubrik 19 angives det Sted, hvor han midlertidigt opholder sig, eventuelt om han er paa Rejse.
 c) **Personer, der er midlertidigt nærværende**, d. v. s. Personer, der Natten mellem den 4. og 5. November har været fraværende fra deres faste Bopæl, men opholdt sig i Husstanden, opføres paa Tillægslisten paa Skemaets Bagside.
 Personer, der Natten mellem den 4. og 5. November **ikke** har haft Natteleje i noget beboet Hus, Folk paa Rejse o. s. v., opføres paa Skemaet for den Familie, det Hotel, Gæstgiversted el. L, hvor de først tager ind den 5. November.
- 4) Skemaets Rubrikker udfyldes som nærmere angivet i Rubrikkernes Overskrifter.
 I Rubrikken for Erhvervet (11) maa det iagttages, at **hver enkelts Livsstilling**, Forretning m. m. angives. Det maa tydeligt kunne ses baade hvilket **Fag**, man arbejder i, og hvilken **Stilling**, man indtager i Faget, i. Eks. Bankdirektor—Bankassistent (ikke Direktor eller Assistent alene), Handlungsgartner—Herregaardsgartner, Skomagermester—Skomagervend, Arbejdsmand ved Jordarbejde (ikke Arbejdsmand alene) o. s. fr. Iøvrigt henvises til Rubrikkens Overskrift, særligt med Hensyn til Erhvervsangivelsen for dem, der hovedsagelig lever af Formue, Understøttelse o. l. (Rente, Pension m. m.) endvidere for forhenværende Næringsdrivende o. l., der baade maa angive deres forhenværende Livsstilling med vedføjet **forhenværende**, og hvad de nu lever af, samt for **Medhjælpere**. Jævnfør endvidere Hovedlistens Rubrik 13, hvori skal opføres Navnet paa den Virksomhed, Personer uden selvstændig Bedrift arbejder for, med nøjagtig Angivelse af Virksomhedens Art.
- 5) Inden- og udenlandske **Selskaber, Foreninger, Stiftelser, Institutioner** samt de **Personer** (ogsaa i Udlandet hjemmehørende), der helt eller delvis er Ejere eller Medejere af Ejendommen, eller som dér har Forretningslokale, forsaavidt vedkommende Personer **ikke bor** i Ejendommen, opføres paa **Tillægsskema I paa Skemaets Bagside**. Paa **Tillægsskema II** opføres alle indenbysboende Personer, der driver Forretning, Haandværk o. l. i Ejendommen.
- 6) Hver Liste underskrives af Ejeren eller Viceværten. Skemaet skal være færdig udfyldt til Afhentning **senest den 8. November**.
- 7) Flere Skemaer vil kunne faas udleverede paa **Skattekontoret, Mejlgade 4, 1. Sal**, saafremt der paa det tilsendte Skema ikke er tilstrækkelig Plads til alle Ejendommens Beboere.

Anmærkning. For Anstalter til offentlig Brug (Hospitaler, Fattighuse, Fængsler, Kaserner o. s. v.) samt Hoteller o. l. udfyldes Skemaerne af Bestyrelse efter samme Regler som for private Ejendomme. Bestyrerens eller Opsynspersonalets særlige Husholdninger skal opføres særskilt, saaledes som det sker med Familier i private Huse (jfr. Rubrik 2).

Optælling.

(Foretages ved Byraadets Foranstaltning).

Mandkon	3	Frav	0 - 0
Kvindekon.	5	non	0 - 0
Ialt.	8	Personer.	

gade 56.

gade 45-

4 56

TILLÆGSLISTE for de af Stedets Beboere, der er midlertidigt nærværende.

1) Forhus (Kølder, Stue osv. for de andre Bygninger, Sidehus osv., følges den samme Orden)	Personernes Navn Ved Børn, endnu uden Navn, sættes „Dreng“ eller „Pige“. (Iøvrigt som Hovedlistens Rubrik 2)	Kønnet Mænd (M) Kvinder (K)	Fødselsdag	Fødselsaar	Egteskablig Stilling Ugift (U) Gift (G) Enkemand eller Enke (E), Separeret (S), Fraskilt (F)	Fødested Der angives: København, Frederiksberg, Købstadens eller Sognets og Amtets Navn. For dem, der er født udenfor det egentlige Danmark, skrives i Eks. Færoerne, tidl. Dansk Vestindien, Grønland, Island eller vedkommende fremmede Lands Navn	Statsborgerforhold Der angives: Dansk, Tysk, Svensk, Nordamerikanske Fristater (ikke: „Amerikansk“) o. s. v.	Trossamfund (Folkekirken eller Navnet paa det Trossamfund, samt tilhører, eller „udenfor Trossamfund“; tilhører man en Valgmæssighed, angives tillige dennes Navn)	Stilling i Husstanden paa den faste Bopæl Der angives: Husfader, Husmoder, Barn, Slægtning o. l., Medhjælper, Lugerende Hvis Familien er indlogeret hos en anden Familie paa den faste Bopæl, angives dette særskilt ved Betegnelsen „indlogeret Familie“. For den indlogerede Familys Vedkommende angives desuden paa sædvanlig Maade: Husfader, Husmoder o. s. v.	Erhverv Det maa af den angivne Livsstilling kunne ses, om den paagældende er Principal eller Medhjælper, i Eks. Murermester, Murersvend, Murerlærling o. s. v.	Anmærkninger Herunder anføres 1) den midlertidigt nærværendes faste Bopæl (noagtig Adresse samt Købstad eller Sogn og Amt; for Personer fra Udlandet angives vedkommende fremmede Lands Navn) samt 2) Navnet paa den Familie i Hovedlistens Rubrik 2, hvortil han eller hun hører. Endvidere eventuelle andre Bemærkninger	
												2
												1)
												2)
												1)
												2)
												1)
												2)
												1)
												2)
												1)
												2)
												1)
												2)
												1)
												2)
												1)
												2)
												1)
												2)

Tillægsskema I. Herpaa opføres alle inden- og udenlandske Selskaber, Foreninger, Stiftelser og Institutioner, der har Lokale i Ejendommen. Endvidere opføres her de Personer (herunder ogsaa i Udlandet hjemmehørende), der er Ejere eller Medejere af Ejendommen, eller som dér har Butik, Kontor, Værksted eller andet Forretningslokale, alt forsaavidt vedkommende Personer ikke bor i Ejendommen.

Forhus, Sidehus o. s. v. Etage	Navn For Personer angives tillige Stand og Stilling. For Selskaber o. l. angives tillige Arten (Aktieselskab eller andet Selskab med begrænset Ansvar, Kommanditselskab, Andelsselskab, Forbrugsforening, Forsikringsforening, Kreditforening, Hypothekforening, Sparekasse o. l.)	Selskabets eller Foreningens Formaal	Erhvervsvirksomheden Handels-, Fabriks-, Haandværks-, Bank-, Forsikringsvirksomhed osv. Læge, Sagfører, Entreprenør. Beværter eller Virksomhed med Befordring af Personer og Gods. Ejer eller Medejer af Ejendomme	Repræsentant Der angives Navnet paa de i Udlandet hjemmehørende Selskaber og Personer, der repræsenteres. (Navn og Bopæl)	Bopæl eller Hjemsted For Indlandets Vedkommende opgives vedkommende Kommune og den nærmere Adresse i Kommunen. For Udlandets Vedkommende opgives vedkommende Land

Tillægsskema II. Herpaa opføres alle indenbys boende Personer, som driver Forretning, Haandværk o. l. i Ejendommen.

Firma Navn	Indehaverens Navn	Forretnings Branche	Telefon Nr.	Privat Bopæl
Vedby Klokkeri Lund Frig. Vasumissou	P. H. Lund Frig. Vasumissou	Kunstdejeri og Detailforretning Alkoholmagt	1332 5337	Bruunsgade 58 1 st d. Horsensvej 7 ⁴

At samtlige Personer og Selskaber m. v., som har lejet Lejlighed eller Lokaler, bor eller driver Forretning i forannævnte Ejendom, er optaget paa denne Liste, bevidnes.

Aarhus, den 6/11 1924.

Ejers Navn: P. H. Lund
Ejers Bopæl: Bruunsgade 58

Mandtals-Skema Nr. 3846

for Befolkningen den 5. November 1924

I Henhold til § 1 i Lov Nr. 57 af 14. Marts 1924 om Folkeregistre, jfr. Indenrigsministeriets Cirkulærer af 23. August 1924 og 2. Oktober 1924,

for ovennævnte Ejendom i Aarhus Købstad.

Regler

- 1) Dette Skema udfyldes eller besørges udfyldt af Ejeren eller Viceværten eller udfyldes ved Cirkulation blandt Ejendommens Beboere den 5. November 1924.
- 2) Hver Familie opføres for sig paa Skemaet, og saaledes at der lades en Linie Mellemrum aabent mellem hver Familie. En Familie omfatter ogsaa Logerende, derimod ikke indlogerede Familier, foran og efter hvilke en Linie lades aaben. Selvstændige Husstande paa 1 Person betragtes som „Familie“.
- 3) a) **Personer, der har fast Bopæl i Kommunen**, skal opføres paa Skemaets Hovedliste paa det Sted (Hus, Skib o. s. v.), hvor Bopælen er.
b) **Personer, der er midlertidigt fraværende** fra den faste Bopæl i Kommunen, opføres paa Hovedlisten, men der sættes i Rubrik 2 et **Frv.**, og i Rubrik 19 angives det Sted, hvor han midlertidigt opholder sig, eventuelt om han er paa Rejse.
c) **Personer, der er midlertidigt nærværende**, d. v. s. Personer, der Natten mellem den 4. og 5. November har været fraværende fra deres faste Bopæl, men opholdt sig i Husstanden, opføres paa Tillægslisten paa Skemaets Bagside.
Personer, der Natten mellem den 4. og 5. November ikke har haft Natteleje i noget beboet Hus, Folk paa Rejse o. s. v., opføres paa Skemaet for den Familie, det Hotel, Gæstgiversted el. L., hvor de først tager ind den 5. November.
- 4) Skemaets Rubrikker udfyldes som nærmere angivet i Rubrikkernes Overskrifter.
I Rubrikken for Erhvervet (11) maa det lægges, at hver enkelts Livsstilling, Forretning m. m. angives. Det maa tydeligt kunne ses baade hvilket Fag, man arbejder i, og hvilken Stilling, man indtager i Faget, f. Eks. Bankdirektør—Bankassistent (ikke Direktør eller Assistent alene), Handelsgartner—Herregaardsgartner, Skomagermester—Skomagervend, Arbejdsmand ved Jordarbejde (ikke Arbejdsmand alene) o. s. fr. Iøvrigt henvises til Rubrikkens Overskrift, særligt med Hensyn til Erhvervsangivelsen for dem, der hovedsagelig lever af Formue, Understøttelse o. l. (Rente, Pension m. m.) endvidere for forhenværende Næringsdrivende o. l., der baade maa angive deres forhenværende Livsstilling med vedføjet forhenværende, og hvad de nu lever af, samt for Medhjælpere. Jævnfør endvidere Hovedlistens Rubrik 13, hvori skal opføres Navnet paa den Virksomhed, Personer uden selvstændig Bedrift arbejder for, med nøjagtig Angivelse af Virksomhedens Art.
- 5) Inden- og udenlandske Selskaber, Foreninger, Stiftelser, Institutioner samt de Personer (ogsaa i Udlandet hjemmehørende), der helt eller delvis er Ejere eller Medejere af Ejendommen, eller som dér har Forretningslokale, forsaavidt vedkommende Personer ikke bor i Ejendommen, opføres paa Tillægsskema I paa Skemaets Bagside. Paa Tillægsskema II opføres alle indenbysboende Personer, der driver Forretning, Haandværk o. l. i Ejendommen.
- 6) Hver Liste underskrives af Ejeren eller Viceværten. Skemaet skal være færdig udfyldt til Afhentning senest den 8. November.
- 7) Flere Skemaer vil kunne faas udleverede paa Skattekontoret, Mejlgade 4, 1. Sal, saafremt der paa det tilsendte Skema ikke er tilstrækkelig Plads til alle Ejendommens Beboere.

Anmærkning. For Anstalter til offentlig Brug (Hospitaler, Fattighuse, Fængsler, Kaserne o. s. v.) samt Hoteller o. l. udfyldes Skemaerne af Bestyrerne efter samme Regler som for private Ejendomme. Bestyrerens eller Opsynspersonalets særlige Husholdninger skal opføres særskilt, saaledes som det sker med Familier i private Huse (jfr. Rubrik 2).

Optælling.

(Foretages ved Byrådets Foranstaltning).

Mandkon	6	Frv. 0 - 0
Kvindekon.	4	marv 0 - 0
Ialt.	10	Personer.

TILLÆGSLISTE for de af Stedets Beboere, der er midlertidigt nærværende.

1)	Personernes Navn	Kon-	Fød-	Fød-	Egte-	Fødested	Statsborger-	Tros-	Stilling i Husstanden	Erhverv	Anmærkninger
) Forhus (Kælder, Stue osv., for de andre Bygninger, Sidehus osv., folges den samme Orden)	Ved Børn, endnu uden Navn, sættes „Dreng“ eller „Pige“. (Iøvrigt som Hovedlistens Rubrik 2)	net	sels-	sels-	skablig Stilling	Der angives: København, Frederiksberg, Købstadens eller Sognets og Amtets Navn. For dem, der er født udenfor det egentlige Danmark, skrives i Eks. Færøerne, tidl. Dansk Vestindien, Grønland, Island eller vedkommende fremmede Lands Navn	forhold	samfund	Der angives: Husfader, Husmoder, Barn, Slægtning o. l., Medhjælper, Logerende	Det maa af den angivne Livsstilling kunne ses, om den paagældende er Principal eller Medhjælper, f. Eks. Murermester, Murersvend, Murerlærling o. s. v.	Herunder anføres 1) den midlertidigt nærværendes faste Bopæl (noagtig Adresse samt Købstad eller Sogn og Amt; for Personer fra Udlandet angives vedkommende fremmede Lands Navn) samt 2) Navnet paa den Familie i Hovedlistens Rubrik 2, hvortil han eller hun hører. Endvidere eventuelle andre Bemærkninger
2) Sidehus		Mand- (M) Kvinde- (K)	sels-	sels-	Ugift (U) Gift (G) Enke- mand eller Ekte (E) Separeret (S), Fraskilt (F)		Der angives: Dansk, Tysk, Svensk, Nordamerikanske Fristater (ikke: „Amerikansk“) o. s. v.	(Folkekirken eller Navnet paa det Trosamfund, man tilhører, eller „udenfor Trosamfund“; tilhører man en Valgmenighed, angives tillige dennes Navn)	Hvis Familien er indlogeret hos en anden Familie paa den faste Bopæl, angives dette særskilt ved Betegnelsen „indlogeret Familie“. For den indlogerede Familjes Vedkommende anføres desuden paa sædvanlig Maade: Husfader, Husmoder o. s. v.		
3) Mellembygn.			dag	aar							
4) Bagbygn.											
1	2	3	4	5	6	7	8	9	10	11	12
											1) 2)
											1) 2)
											1) 2)
											1) 2)
											1) 2)
											1) 2)
											1) 2)
											1) 2)
											1) 2)
											1) 2)
											1) 2)
											1) 2)
											1) 2)

Tillægsskema I.

Herpaa opføres alle inden- og udenlandske Selskaber, Foreninger, Stiftelser og Institutioner, der har Lokale i Ejendommen. Endvidere opføres her de Personer (herunder ogsaa i Udlandet hjemmehørende), der er Ejere eller Medejere af Ejendommen, eller som dér har Butik, Kontor, Værksted eller andet Forretningslokale, alt forsaavidt vedkommende Personer ikke bor i Ejendommen.

Forhus, Sidehus o. s. v. Etage	Navn	Selskabets eller Foreningens Formaal	Erhvervsvirksomheden	Repræsentant	Bopæl eller Hjemsted
	For Personer angives tillige Stand og Stilling. For Selskaber o. l. angives tillige Arten (Aktieselskab eller andet Selskab med begrænset Ansvar, Kommanditselskab, Andelselskab, Forbrugsforening, Forsikringsforening, Kreditforening, Hypotekforening, Sparekasse o. l.)		Handels-, Fabriks-, Haandværks-, Bank-, Forsikringsvirksomhed osv. Læge, Sagfører, Entreprenør, Beværter eller Virksomhed med Befordring af Personer og Gods. Ejer eller Medejer af Ejendomme	Der angives Navnet paa de i Udlandet hjemmehørende Selskaber og Personer, der repræsenteres. (Navn og Bopæl)	For Indlandets Vedkommende opgives vedkommende Kommune og den nærmere Adresse i Kommunen. For Udlandets Vedkommende opgives vedkommende Land

Tillægsskema II.

Herpaa opføres alle indenbys boende Personer, som driver Forretning, Haandværk o. l. i Ejendommen.

Firma Navn	Indehaverens Navn	Forretnings Branche	Telefon Nr.	Privat Bopæl
<i>P. Christensen Wedell Andum Foto - Magasinet</i>	<i>Peter Christensen Fredrik Vilhelm Wedell Andum C. J. Sylmberg</i>	<i>Skredderforretning Blomsterforretning Fotografisk Specialhandel</i>	<i>3691 1912 2043</i>	<i>Brønnevej 60 II Brønnevej 60 III Brønnevej 60 IIII</i>

At samtlige Personer og Selskaber m. v., som har lejet Lejlighed eller Lokaler, bor eller driver Forretning i forannævnte Ejendom, er optaget paa denne Liste, bevidnes.

Aarhus, den 6-11 1924.

Ejerens Navn: P. Christensen Ejerens Bopæl: Brønnevej 60

P. Christensen
Ejerens eller Viceværtens Underskrift.

Anmærkninger

er anføres 1) den midlertidigt nærværende faste Bopæl og Adresse samt Købstad og Amt; for Personer i Udlandet angives vedkommendes Lands Navn samt et paa den Familie i Høns Rubrik 2, hvortil han hører. Endvidere eventuelle andre Bemærkninger

Mandtals-Skema Nr. 3847

for Befolkningen den 5. November 1924

i Henhold til § 1 i Lov Nr. 57 af 14. Marts 1924 om Folkeregistre, jfr. Indenrigsministeriets Cirkulærer af 23. August 1924 og 2. Oktober 1924,

for ovennævnte Ejendom i Aarhus Købstad.

Regler

- 1) Dette Skema udfyldes eller besørges udfyldt af Ejeren eller Viceværten eller udfyldes ved Cirkulation blandt Ejendommens Beboere den 5. November 1924.
- 2) Hver Familie opføres for sig paa Skemaet, og saaledes at der lades en Linie Mellemrum aabent mellem hver Familie. En Familie omfatter ogsaa Løgere, derimod ikke indlogerede Familier, foran og efter hvilke en Linie lades aaben. Selvstændige Husstande paa 1 Person betragtes som „Familie“.
- 3) a) **Personer, der har fast Bopæl i Kommunen**, skal opføres paa Skemaets Hovedliste paa det Sted (Hus, Skib o. s. v.), hvor Bopælen er.
b) **Personer, der er midlertidigt fraværende** fra den faste Bopæl i Kommunen, opføres paa Hovedlisten, men der sættes i Rubrik 2 et **Frv.**, og i Rubrik 19 angives det Sted, hvor han midlertidigt opholder sig, eventuelt om han er paa Rejse.
c) **Personer, der er midlertidigt nærværende**, d. v. s. Personer, der Natten mellem den 4. og 5. November har været fraværende fra deres faste Bopæl, men opholdt sig i Husstanden, opføres paa Tillægslisten paa Skemaets Bagside.
Personer, der Natten mellem den 4. og 5. November ikke har haft Natteleje i noget beboet Hus, Folk paa Rejse o. s. v., opføres paa Skemaet for den Familie, det Hotel, Gæstgiversted el. l., hvor de først tager ind den 5. November.
- 4) Skemaets Rubrikker udfyldes som nærmere angivet i Rubrikernes Overskrifter.
I Rubrikken for Erhvervet (11) maa det iagttages, at hver enkelts Livsstilling, Forretning m. m. angives. Det maa tydeligt kunne ses baade hvilket Fag, man arbejder i, og hvilken Stilling, man indtager i Faget, f. Eks. Bankdirektør—Bankassistent (ikke Direktør eller Assistent alene), Handelsgartner—Herregaardsgartner, Skomagemester—Skomagervend, Arbejdsmand ved Jordarbejde (ikke Arbejdsmand alene) o. s. fr. Iøvrigt henvises til Rubrikens Overskrift, særligt med Hensyn til Erhvervsangivelsen for dem, der hovedsagelig lever af Formue, Understøttelse o. l. (Rente, Pension m. m.) endvidere for forhenværende Næringsdrivende o. l., der baade maa angive deres forhenværende Livsstilling med vedføjet forhenværende, og hvad de nu lever af, samt for Medhjælpere. Jævnfør endvidere Hovedlistens Rubrik 13, hvori skal opføres Navnet paa den Virksomhed, Personer uden selvstændig Bedrift arbejder for, med nøjagtig Angivelse af Virksomhedens Art.
- 5) Inden- og udenlandske Selskaber, Foreninger, Stiftelser, Institutioner samt de Personer (ogsaa i Udlandet hjemmehørende), der helt eller delvis er Ejere eller Medejere af Ejendommen, eller som dér har Forretningslokale, forsaavidt vedkommende Personer ikke bor i Ejendommen, opføres paa Tillægsskema I paa Skemaets Bagside. Paa Tillægsskema II opføres alle indenbysboende Personer, der driver Forretning, Haandværk o. l. i Ejendommen.
- 6) Hver Liste underskrives af Ejeren eller Viceværten. Skemaet skal være færdig udfyldt til Afhentning senest den 8. November.
- 7) Flere Skemaer vil kunne faas udleverede paa Skattekontoret, Mejlgade 4, 1. Sal, saafremt der paa det tilsendte Skema ikke er tilstrækkelig Plads til alle Ejendommens Beboere.

Anmærkning. For Anstalter til offentlig Brug (Hospitaler, Fattighuse, Fængsler, Kaserne o. s. v.) samt Hoteller o. l. udfyldes Skemaerne af Bestyrerne efter samme Regler som for private Ejendomme. Bestyrerens eller Opsynspersonalets særlige Husholdninger skal opføres særskilt, saaledes som det sker med Familier i private Huse (jfr. Rubrik 2).

Optælling.

(Foretages ved Byrådets Foranstaltning.)

Mandkon	6	Frø 0 - 0
Kvindekon.	12	Nov 0 - 0
Ialt.	18	Personer.

1	2	3	4	5	6	7	8	9	10	11	12	13	14		15	16		17	18	19			20			
													14 a	14 b		16 a	16 b			Legt	Bogstav	Nummer				
1) Forhus (Kølder, Stue osv.); for de andre Bygninger, Sidehus osv., følges den samme Orden)	Samtlige Personers fulde Navn. Ved Børn, endnu uden Navn, sættes „Dreng“ eller „Pige“.	Konnet	Fødselsdag	Fødselsaar	Efterskabelig Stilling	Fødested Der angives: København, Frederiksberg, Købstadens eller Sognets og Amtets Navn For dem, der er født udenfor det egentlige Danmark, skrives i. Eks. Færøerne, tidl. Dansk Vestindien, Grønland, Island eller vedkommende fremmede Lands Navn	Statsborgerforhold Der angives: Dansk, Tysk, Svensk Nordamerikanske Fristater (ikke: „Amerikansk“) osv.	Trossamfund (Folketirken eller Navnet paa det Trossamfund, man tilhører, eller „udenfor Trossamfund“; tilhører man en Valgmæssighed, angives tillige dennes Navn)	Stilling i Husstanden Der angives: Husfader, Husmoder, Børn, Adoptivbørn, Fiegebørn, Slægtning o. L.; Medhjælper, Løgere	Erhverv Det maa af den angivne Livsstilling kunne ses, om den paagældende er Principal eller Medhjælper, i. Eks. Murermester, Murersvend, Murerlærling osv. For Enker og gifte Kvinder med særligt Erhverv opføres dette	Telefon-Nr.	Nærmere Oplysninger om Erhvervsvirksomheden: For selvstændige Erhvervsdrivende (Mestre og Principaler) anføres Forretningens Art og Forretningsstedet. For Indehavere af eller Deltagere i et Firma tillige Firmaets Navn. For lønnede Medhjælper Arbejdsstedet (Arbejdsgiverens Navn og Adresse) (For de Børn, der den 1. Januar 1925 vil være under 15 Aar, anføres „egne Midler“, for saa vidt de har saadanne til eget Underhold)	Husleje af Beboelseligheden samt Antal Værelser. Lofts- og Pigeværelse medregnes ikke. Denne Rubrik udfyldes af Ejeren eller Viceværtten personlig.	Fast Bopæl den 1. November 1923. (her angives: København, Frederiksberg, Købstadens eller Sognets og Amtets Navn, samt, hvis saadant findes, tillige Gadenavn og Nr. For Personer fra Udlandet angives vedkommende fremmede Lands Navn)	Tillyttet Kommunen Der angives alene sidste Tillytning indenfor de sidste 5 Aar.		Hvor undervises de paa denne Liste opførte Børn mellem 6 og 14 Aar? Gaar de i en offentlig Skole, maa dennes Navn anføres. Gaar de i Privatskole, anføres Bestyrerens Navn. Hvis Børn over 7 Aar ikke søger Skole, maa Grunden herfor anføres.		Er vedkommende kassaret eller har en holdt Afskedtagen, bemærkes dette her, men Rullebetegnelsen skal alligevel angives.	Udskrivningskreds	Legt	Bogstav	Nummer	Anmærkninger Herunder anføres for de midlertidigt fraværende (de med Frv. mærkede) deres midlertidige Opholdssted (angivrigt Adresse samt Kobotstet eller Sogn og Amt) Endvidere eventuelle andre Bemærkninger		
I Sal	✓ Nicoline Madens f. Andersen	M	23. Dec	1869	g.	Thoms	Dansk	Folketiken	Husmoder	Kydemager	2774	Kydemager Brunnsgade 62 E.	6	1700	Brunnsgade 62 E. Havn	1923	1. April	18	18	4	230	V.	1298			
	✓ Poul Niels Espersen Andersen	M	23. Dec	1904	u	Madsen	-	-	Børn	Manufakturkauffm.	-	Børn Søndergade 27 E.	-	-	-	-	-	-	-	-	-	-	-	-		
	✓ Edith Madens	M	23. Jan	1941	u	Spjødt	-	-	-	-	-	-	-	-	-	-	-	-	-	-	-	-	-	-		
II Sal	✓ Højrosen Boggeen Schmidt	M	27/11	1883	g.	Spæsmønstroj	Dansk	Folketiken	Højrosen	Ljøbucant	408 4906	Højrosen - Laurbøl 7.	6	1200	Brunnsgade 62 E.	1923	1. April	18	18	4	230	V.	739			
	✓ Agnes Boggeen Schmidt	M	8/4	1885	g.	Pauers	-	-	Højrosen	-	-	-	-	-	-	-	-	-	-	-	-	-	-	-		
	✓ Grete Boggeen Schmidt	M	27/3	1914	u	Spjødt	-	-	-	-	-	-	-	-	-	-	-	-	-	-	-	-	-	-		
	✓ Dorte Boggeen Schmidt	M	27/3	1918	u	Spjødt	-	-	-	-	-	-	-	-	-	-	-	-	-	-	-	-	-	-		
	✓ Lise Boggeen Schmidt	M	8/4	1920	u	Spjødt	-	-	-	-	-	-	-	-	-	-	-	-	-	-	-	-	-	-		
	✓ Bolette Cecilie Jensen	M	21/10	1903	u	Tolløjvej	Dansk	-	Lucasvejhus	-	-	-	-	-	Tolløjvej	1/5 1924	-	-	-	-	-	-	-	-		
III Sal	✓ Peter Carl Struensee	M	29/11	1869	g.	Wdteus	Dansk	Folketiken	Løgere	Arbejdsmand		Oliefabrikken	6	1200	Vejlegade 10 III	1923	1. April	18	18	4	107					
	✓ Louise Wale	M	19/2	1885	u	Widderborg	Tysk	-	-	Verfalden		Verfalden Løgerevej 10 III	-	-	Brunnsgade 62	1923	1. April	18	18	-	-	-	-	-	-	
	✓ Laura Johanne Emilie Hass	M	12/2	1880	g.	Aarhus	Dansk	-	Husmoder	Forhandler		Forhandler Brunnsgade 33	-	-	Brunnsgade 62	1923	1. April	18	18	-	-	-	-	-	-	
	✓ Mild Holger Hass	M	2/2	1909	g.	"	"	"	Spj	-	-	-	-	-	"	1923	1. April	18	18	-	-	-	-	-		
	✓ Wilhelmine Clara Heinicke	M	2/2	1880	g.	"	"	"	Husmoder	-	-	-	-	-	"	1923	1. April	18	18	-	-	-	-	-		
III Sal	✓ Fjergen & Clausen	M	13/4	1881	g.	Fugløe	Dansk	Folketiken	Husmoder	Sjener		-	2	360	Brunnsgade 62	1923	1. April	18	18	3	145	L	733			
	✓ Kristhine Sofie Rasmussen	M	17/7	1894	u	Rander	"	"	Husmoder	-	-	-	-	-	"	1923	1. April	18	18	-	-	-	-	-		
	✓ Birge Clausen	M	6/10	1914	u	Løgere	"	"	Spj	-	-	-	-	-	"	1923	1. April	18	18	-	-	-	-	-		
	✓ Nora Wilhelmine Marie Larsen	M	10/6	1893	u	Pite	"	"	-	Modist		L. H. Jensen Brunnsgade 62	-	-	Mjølgade 82 A.	15/4 1923	1. April	18	18	-	-	-	-	-		

6
12

Frv 0 - 0

TILLÆGSLISTE for de af Stedets Beboere, der er midlertidigt nærværende.

1	2	3	4	5	6	7	8	9	10	11	12
1) Forhus (Kælder, Stue osv. for de andre Bygninger, Sidehus osv., følges den samme Orden)	Personernes Navn Ved Børn, endnu uden Navn, sættes „Dreng“ eller „Pige“. (Jovrigt som Hovedlistens Rubrik 2)	Kønnet Mand (M) Kvinde (K)	Fødselsdag	Fødselsaar	Egteskabelig Stilling Ugift (U) Gift (G) Ekte-mand eller Enke (E), Separeret (S), Fraskilt (F)	Fødested Der angives: København, Frederiksberg, Kobstadens eller Sognets og Amtets Navn. For dem, der er født udenfor det egentlige Danmark, skrives f. Eks. Færoerne, tidl. Dansk Vestindien, Grønland, Island eller vedkommende fremmede Lands Navn	Statsborgerforhold Der angives: Dansk, Tysk, Svensk, Nordamerikanske Fristater (ikke: „Amerikansk“) o. s. v.	Trosamfund (Folkekirken eller Navnet paa det Trosamfund, man tilhører, eller „udenfor Trosamfund“; tilhører man en Valgmæssighed, angives tillige dennes Navn)	Stilling i Husstanden paa den faste Bopæl Der angives: Husfader, Husmoder, Barn, Slægtning o. l., Medhjælper, Logerende Hvis Familien er indlogeret hos en anden Familie paa den faste Bopæl, angives dette særskilt ved Betegnelsen „Indlogeret Familie“. For den indlogerede Families Vedkommende anføres desuden paa sædvanlig Maade: Husfader, Husmoder o. s. v.	Erhverv Det maa af den angivne Livsstilling kunne ses, om den paagældende er Principal eller Medhjælper, f. Eks. Muremester, Murersvend, Murerlærling o. s. v.	Anmærkninger Herunder anføres 1) den midlertidigt nærværendes faste Bopæl (nojjagtig Adresse samt Kobstad eller Sogn og Amt; for Personer fra Udlandet angives vedkommende fremmede Lands Navn) samt 2) Navnet paa den Familie i Hovedlistens Rubrik 2, hvortil han eller hun hører. Endvidere eventuelle andre Bemærkninger
											1) 2) 1) 2) 1) 2) 1) 2) 1) 2) 1) 2) 1) 2) 1) 2)

Tillægsskema I.

Herpaa opføres alle inden- og udenlandske Selskaber, Foreninger, Stiftelser og Institutioner, der har Lokale i Ejendommen. Endvidere opføres her de Personer (herunder ogsaa i Udlandet hjemmehørende), der er Ejere eller Medejere af Ejendommen, eller som dér har Butik, Kontor, Værksted eller andet Forretningslokale, alt forsaavidt vedkommende Personer ikke bor i Ejendommen.

Forhus, Sidehus o. s. v. Etage	Navn For Personer angives tillige Stand og Stilling. For Selskaber o. l. angives tillige Arten (Aktieselskab eller andet Selskab med begrænset Ansvar, Kommanditselskab, Andelselskab, Forbrugsforening, Forsikringsforening, Kreditforening, Hypotekforening, Sparekasse o. l.)	Selskabets eller Foreningens Formaal	Erhvervsvirksomheden Handels-, Fabriks-, Haandværks-, Bank-, Forsikringsvirksomhed osv. Læge, Sagfører, Entreprenør, Beværter eller Virksomhed med Befordring af Personer og Gods. Ejer eller Medejere af Ejendomme	Repræsentant Der angives Navnet paa de i Udlandet hjemmehørende Selskaber og Personer, der repræsenteres. (Navn og Bopæl)	Bopæl eller Hjemsted For Indlandets Vedkommende opgives vedkommende Kommune og den nærmere Adresse i Kommunen. For Udlandets Vedkommende opgives vedkommende Land

Tillægsskema II.

Herpaa opføres alle indenbys boende Personer, som driver Forretning, Haandværk o. l. i Ejendommen.

Firma Navn	Indehaverens Navn	Forretnings Branche	Telefon Nr.	Privat Bopæl
Curtson Jensen	Curtson Jensen	Snedkerforretning	1405	Lindbjerg & Rosenrangel
Fab. Martha Jensen	Martha Jensen	Moddefabrikering	5398	Marselisborgalle 34 I

At samtlige Personer og Selskaber m. v., som har lejet Lejlighed eller Lokaler, bor eller driver Forretning i forannævnte Ejendom, er optaget paa denne Liste, bevidnes.

Aarhus, den 8. November 1924.

Ejers Navn:

Curtson

Ejers Bopæl:

Rosenrangel

Ejers eller Viceværtens Underskrift.

Listen afhentes d. _____

Husnummer: 64 (L. P. P. 34)

Anmærkninger

er anføres 1) den midlertidige faste Bopæl og Adresse samt Købstad og Amt; for Personer i Landet angives vedkommendes Lands Navn samt det paa den Familie i Hovedrubrik 2, hvortil han hører. Endvidere eventuelle andre Bemærkninger

Mandtals-Skema Nr. 3848

for Befolkningen den 5. November 1924

i Henhold til § 1 i Lov Nr. 57 af 14. Marts 1924 om Folkeregistre, jfr. Indenrigsministeriets Cirkulærer af 23. August 1924 og 2. Oktober 1924,

for ovennævnte Ejendom i Aarhus Købstad.

Regler

- 1) Dette Skema udfyldes eller besorges udfyldt af Ejeren eller Viceværten eller udfyldes ved Cirkulation blandt Ejendommens Beboere den 5. November 1924.
- 2) Hver Familie opføres for sig paa Skemaet, og saaledes at der lades en Linie Mellemrum aabent mellem hver Familie. En Familie omfatter ogsaa Løgere, derimod ikke indlogerede Familier, foran og efter hvilke en Linie lades aaben. Selvstændige Husstande paa 1 Person betragtes som „Familie“.
- 3) a) **Personer, der har fast Bopæl i Kommunen**, skal opføres paa Skemaets Hovedliste paa det Sted (Hus, Skib o. s. v.), hvor Bopælen er.
b) **Personer, der er midlertidigt fraværende** fra den faste Bopæl i Kommunen, opføres paa Hovedlisten, men der sættes i Rubrik 2 et **Frv.**, og i Rubrik 19 angives det Sted, hvor han midlertidigt opholder sig, eventuelt om han er paa Rejse.
c) **Personer, der er midlertidigt nærværende**, d. v. s. Personer, der Natten mellem den 4. og 5. November har været fraværende fra deres faste Bopæl, men opholdt sig i Husstanden, opføres paa Tillægslisten paa Skemaets Bagside.
Personer, der Natten mellem den 4. og 5. November ikke har haft Natteleje i noget beboet Hus, Folk paa Rejse o. s. v., opføres paa Skemaet for den Familie, det Hotel, Gæstgiversted el. l., hvor de først tager ind den 5. November.
- 4) Skemaets Rubrikker udfyldes som nærmere angivet i Rubrikkernes Overskrifter.
I Rubrikken for Erhvervet (11) maa det iagttages, at **hver enkelts Livsstilling**, Forretning m. m. angives. Det maa tydeligt kunne ses baade hvilket **Fag**, man arbejder i, og hvilken **Stilling**, man indtager i Faget, f. Eks. Bankdirektør—Bankassistent (ikke Direktør eller Assistent alene), Handelsgartner—Herregaardsgartner, Skomagemester—Skomagersvend, Arbejdsmand ved Jordarbejde (ikke Arbejdsmand alene) o. s. fr. Iøvrigt henvises til Rubrikkens Overskrift, særligt med Hensyn til Erhvervsangivelsen for dem, der hovedsagelig lever af Formue, Understøttelse o. l. (Rente, Pension m. m.) endvidere for forhenværende Næringsdrivende o. l., der baade maa angive deres forhenværende Livsstilling med vedføjet **forhenværende**, og hvad de nu lever af, samt for **Medhjælpere**. Jævnfør endvidere Hovedlistens Rubrik 13, hvori skal opføres Navnet paa den Virksomhed, Personer uden selvstændig Bedrift arbejder for, med nøjagtig Angivelse af Virksomhedens Art.
- 5) Inden- og udenlandske **Selskaber, Foreninger, Stiftelser, Institutioner** samt de **Personer** (ogsaa i Udlandet hjemmehørende), der helt eller delvis er Ejere eller Medejere af Ejendommen, eller som dér har Forretningslokale, forsaavidt vedkommende Personer **ikke bor** i Ejendommen, opføres paa **Tillægsskema I paa Skemaets Bagside**. Paa **Tillægsskema II** opføres alle indenbysboende Personer, der driver Forretning, Haandværk o. l. i Ejendommen.
- 6) **Hver Liste underskrives af Ejeren eller Viceværten**. Skemaet skal være færdig udfyldt til Afhentning **senest den 8. November**.
- 7) **Flere Skemaer** vil kunne faas udleverede paa **Skattekontoret, Mejlgade 4, 1. Sal**, saafremt der paa det tilsendte Skema ikke er tilstrækkelig Plads til alle Ejendommens Beboere.

Anmærkning. For Anstalter til offentlig Brug (Hospitaler, Fattighuse, Fængsler, Kaserer o. s. v.) samt Hoteller o. l. udfyldes Skemaerne af Bestyrerne efter samme Regler som for private Ejendomme. Bestyrerne i private særlige Husholdninger skal opføres særskilt, saaledes som det sker med Familier i private Huse (jfr. Rubrik 2).

Optælling.

(Foretages ved Byraadets Foranstaltning).

Mandkon 13

Kvindekon. 26

Ialt. 39 Personer.

Frav. 0 - 0

Nærv. 0 - 0

Bopæl

Rosenrørd

Mejlgade 34 I

TILLÆGSLISTE for de af Stedets Beboere, der er midlertidigt nærværende.

1)	Personernes Navn	Køn	Fødselsdag	Fødselsaar	Egteskabelig Stilling	Fødested	Statsborgerforhold	Trosamfund	Stilling i Husstanden paa den faste Bopæl	Erhverv	Anmærkninger
1	2	3	4	5	6	7	8	9	10	11	12
1)	Ved Børn, endnu uden Navn, sættes „Dreng“ eller „Pige“.										
2)	(øvrigt som Hovedlistens Rubrik 2)										1) 2)
3)											1) 2)
4)											1) 2)

Tillægsskema I.

Herpaa opføres alle inden- og udenlandske Selskaber, Foreninger, Stiftelser og Institutioner, der har Lokale i Ejendommen. Endvidere opføres her de Personer (herunder ogsaa i Udlandet hjemmehørende), der er Ejere eller Medejere af Ejendommen, eller som dér har Butik, Kontor, Værksted eller andet Forretningslokale, alt forsaavidt vedkommende Personer ikke bor i Ejendommen.

Navn	Selskabets eller Foreningens Formaal	Erhvervsvirksomheden	Repræsentant	Bopæl eller Hjemsted
For Personer angives tillige Stand og Stilling. For Selskaber o. l. angives tillige Arten (Aktieselskab eller andet Selskab med begrænset Ansvar, Kommanditselskab, Andelselskab, Forbrugsforening, Forsikringsforening, Kreditforening, Hypothekforening, Sparekasse o. l.)		Handels-, Fabriks-, Haandværks-, Bank-, Forsikringsvirksomhed osv. Læge, Sagfører, Entreprenør, Beværter eller Virksomhed med Befordring af Personer og Gods. Ejer eller Medejere af Ejendomme	Der angives Navnet paa de i Udlandet hjemmehørende Selskaber og Personer, der repræsenteres. (Navn og Bopæl)	For Indlandets Vedkommende opgives vedkommende Kommune og den nærmere Adresse i Kommunen. For Udlandets Vedkommende opgives vedkommende Land

Tillægsskema II.

Herpaa opføres alle indenbys boende Personer, som driver Forretning, Haandværk o. l. i Ejendommen.

Firma Navn	Indehaverens Navn	Forretnings Branche	Telefon Nr.	Privat Bopæl
Kina Timpel	A. Anderson	Legetøj m.		Bromby 64
O. J. Meyn	Lik. Christensen	Meynindustri		"
C. Lorenzen	C. Lorenzen	Modelarbejde		"
Harald Nisted	Lik. Friis	Slagterforretning		"

At samtlige Personer og Selskaber m. v., som har lejet Lejlighed eller Lokaler, bor eller driver Forretning i forannævnte Ejendom, er optaget paa denne Liste, bevidnes.

Aarhus, den 7 Novbr 1924.

Ejerens Navn:

P. Paulsen

Ejerens Bopæl:

Bromby 64.

Ejerens eller Viceværtens Underskrift.

Listen afhentes d. _____

Husnummer: 1. (Bazarbygningen)

Anmærkninger

der anføres 1) den midlertidigt nærværendes faste Bopæl samt Adresse samt Købstad og Amt; for Personer fra Udlandet angives vedkommende Lands Navn samt Bopæl paa den Familie i Høens Rubrik 2, hvortil han hører. Endvidere eventuelle andre Bemærkninger

Mandtals-Skema Nr. 3849

for Befolkningen den 5. November 1924

i Henhold til § 1 i Lov Nr. 57 af 14. Marts 1924 om Folkeregistre, jfr. Indenrigsministeriets Cirkulærer af 23. August 1924 og 2. Oktober 1924,

for ovennævnte Ejendom i Aarhus Købstad.

Regler

- 1) Dette Skema udfyldes eller besørges udfyldt af Ejeren eller Viceværtten eller udfyldes ved Cirkulation blandt Ejendommens Beboere den 5. November 1924.
- 2) Hver Familie opføres for sig paa Skemaet, og saaledes at der lades en Linie Mellemrum aabent mellem hver Familie. En Familie omfatter ogsaa Løgere, derimod ikke indlogerede Familier, foran og efter hvilke en Linie lades aaben. Selvstændige Husstande paa 1 Person betragtes som „Familie“.
- 3) a) **Personer, der har fast Bopæl i Kommunen**, skal opføres paa Skemaets Hovedliste paa det Sted (Hus, Skib o. s. v.), hvor Bopælen er.
b) **Personer, der er midlertidigt fraværende** fra den faste Bopæl i Kommunen, opføres paa Hovedlisten, men der sættes i Rubrik 2 et **Frv.**, og i Rubrik 19 angives det Sted, hvor han midlertidigt opholder sig, eventuelt om han er paa Rejse.
c) **Personer, der er midlertidigt nærværende**, d. v. s. Personer, der Natten mellem den 4. og 5. November har været fraværende fra deres faste Bopæl, men opholdt sig i Husstanden, opføres paa Tillægslisten paa Skemaets Bagside.
Personer, der Natten mellem den 4. og 5. November **ikke** har haft Natteleje i noget beboet Hus, Folk paa Rejse o. s. v., opføres paa Skemaet for den Familie, det Hotel, Gæstgiversted el. l., hvor de først tager ind den 5. November.
- 4) Skemaets Rubrikker udfyldes som nærmere angivet i Rubrikernes Overskrifter.
I Rubrikken for Erhvervet (11) maa det iagttages, at **hver enkelts Livsstilling**, Forretning m. m. angives. Det maa tydeligt kunne ses baade hvilket **Fag**, man arbejder i, og hvilken **Stilling**, man indtager i Faget, f. Eks. Bankdirektor—Bankassistent (ikke Direktør eller Assistent alene), Handelsgartner—Herregaardsgartner, Skomagermester—Skomagervend, Arbejdsmand ved Jordarbejde (ikke Arbejdsmand alene) o. s. fr. Iøvrigt henvises til Rubrikens Overskrift, særligt med Hensyn til Erhvervsangivelsen for dem, der hovedsagelig lever af Formue, Understøttelse o. l. (Rente, Pension m. m.) endvidere for forhenværende Næringsdrivende o. l., der baade maa angive deres forhenværende Livsstilling med vedføjet **forhenværende**, og hvad de nu lever af, samt for **Medhjælpere**. Jævnfør endvidere Hovedlistens Rubrik 13, hvori skal opføres Navnet paa den Virksomhed, Personer uden selvstændig Bedrift arbejder for, med nøjagtig Angivelse af Virksomhedens Art.
- 5) Inden- og udenlandske **Selskaber, Foreninger, Stiftelser, Institutioner** samt de **Personer** (ogsaa i Udlandet hjemmehørende), der helt eller delvis er Ejere eller Medejere af Ejendommen, eller som dér har Forretningslokale, forsaavidt vedkommende Personer **ikke bor** i Ejendommen, opføres paa **Tillægsskema I paa Skemaets Bagside**. Paa **Tillægsskema II** opføres alle indenbysboende Personer, der driver Forretning, Haandværk o. l. i Ejendommen.
- 6) **Hver Liste underskrives af Ejeren eller Viceværtten**. Skemaet skal være færdig udfyldt til Afhentning **senest den 8. November**.
- 7) **Fleere Skemaer** vil kunne faas udleverede paa **Skattekontoret, Mejlgade 4, 1. Sal**, saafremt der paa det tilsendte Skema ikke er tilstrækkelig Plads til alle Ejendommens Beboere.

Anmærkning. For Anstalter til offentlig Brug (Hospitaler, Fattighuse, Fængsler, Kaserner o. s. v.) samt Hoteller o. l. udfyldes Skemaerne af Bestyrerne efter samme Regler som for private Ejendomme. Bestyrerens eller Opsynspersonalets særlige Husholdninger skal opføres særskilt, saaledes som det sker med Familier i private Huse (jfr. Rubrik 2).

Optælling.

(Foretages ved Byrådets Foranstaltning).

Mandkon	0	Frav. 0 - 0
Kvindekon.	0	Narr 0 - 0
Ialt.	0	Personer.

TILLÆGSLISTE for de af Stedets Beboere, der er midlertidigt nærværende.

1) Forhus (Kølder, Stue osv., for de andre Bygning- er, Side- hus osv., følges den samme Orden) 2) Side- hus 3) Mel- lem- byg- 4) Bag- byg.	Personernes Navn	Køn- net	Fød- sels- dag	Fød- sels- aar	Egte- ska- bellig Stil- ling	Fødested	Statsborger- forhold	Tros- samfund	Stilling i Husstanden paa den faste Bopæl	Erhverv	Anmærkninger
	Ved Børn, endnu uden Navn, sættes „Dreng“ eller „Pige“. (øvrigt som Hovedlistens Rubrik 2)	Mand- kon (M) Kvin- dekøn (K)			Ligitt (L) Gift (G) Enke- mand eller Eks. (E). Sepa- reret (S). Fræ- skilt (F)	Der angives: København, Frederiksberg, Købstadens eller Sognets og Amtets Navn. For dem, der er født udenfor det egentlige Danmark, skrives i Eks. Færøerne, tidl. Dansk Vestindien, Grønland, Island eller vedkommende fremmede Lands Navn	Der angives: Dansk, Tysk, Svensk, Nord- amerikanske Fristater (ikke: „Amerikansk“) o. s. v.	(Folkekir- ken eller Navnet paa det Tros- samfund, man tilhører, eller „uden- for Tros- samfund“; tilhører man en Valgme- nighed, an- gives tillige dennes Navn)	Der angives: Husfader, Husmoder, Barn, Slægtning o. l., Medhjæl- per, Logerende Hvis Familien er indlogeret hos en anden Familie paa den faste Bopæl, angives dette særskilt ved Betegnelsen „indlogeret Fa- milie“. For den indlogerede Fa- milie Vedkommende angives des- uden paa nødvendig Maade: Hus- fader, Husmoder o. s. v.	Det maa af den angivne Livsstilling kunne ses, om den paagældende er Principal eller Medhjælper, f. Eks. Murermester, Murersvend, Murerlær- ling o. s. v.	Herunder anføres 1) den midler- tidigt nærværendes faste Bopæl (nogetlig Adresse samt Købstad eller Sogn og Amt; for Personer fra Udlandet angives vedkom- mende fremmede Lands Navn) samt 2) Navnet paa den Familie i Ho- vedlistens Rubrik 2, hvortil han eller hun horer. Endvidere even- tuelle andre Bemærkninger
	2	3	4	5	6	7	8	9	10	11	12
											1)
											2)
											1)
											2)
											1)
											2)
											1)
											2)
											1)
											2)
											1)
											2)
											1)
											2)
											1)
											2)

Tillægsskema I. Herpaa opføres alle inden- og udenlandske Selskaber, Foreninger, Stiftelser og Institutioner, der har Lokale i Ejendommen. Endvidere opføres her de Personer (herunder ogsaa i Udlandet hjemmehørende), der er Ejere eller Medejere af Ejendommen, eller som dér har Butik, Kontor, Værksted eller andet Forretningslokale, alt forsaaet vedkommende Personer ikke bor i Ejendommen.

Forhus, Sidehus o. s. v. Etage	Navn	Selskabets eller Foreningens Formaal	Erhvervsvirksomheden	Repræsentant	Bopæl eller Hjemsted
	For Personer angives tillige Stand og Stilling. For Selskaber o. l. angives tillige Arten (Aktieselskab eller andet Selskab med begrænset Ansvar, Kommanditselskab, Andelselskab, For- brugsforening, Forsikringsforening, Kredit- forening, Hypotekforening, Sparekasse o. l.)		Handels-, Fabriks-, Haandværks-, Bank-, Forsikringsvirksomhed osv. Læge, Sagfører, Entrepren- ør, Beværter eller Virksomhed med Befordring af Personer og Gods. Ejer eller Medejers af Ejendomme	Der angives Navnet paa de i Udlandet hjemmehørende Selskaber og Personer, der repræsenteres. (Navn og Bopæl)	For Indlandets Vedkommende opgives vedkommende Kommune og den nærmere Adresse i Kom- munen. For Udlandets Vedkom- mende opgives vedkommende Land

Tillægsskema II. Herpaa opføres alle indenbys boende Personer, som driver Forretning, Haandværk o. l. i Ejendommen.

Firma Navn	Indehaverens Navn	Forretnings Branche	Telefon Nr.	Privat Bopæl

At samtlige Personer og Selskaber m. v., som har lejet Lejlighed eller Lokaler, bor eller driver Forretning i forannævnte Ejendom, er optaget paa denne Liste, bevidnes.

Aarhus, den _____ 1924.

Ejerens Navn: _____ Ejerens Bopæl: _____

Ejerens eller Vicevertens Underskrift.

Anmærkninger

er under anføres 1) den midlertidigt nærværende **faste Bopæl** nøjagtig Adresse samt Købstad eller Sogn og Amt; for Personer fra Udlandet angives vedkommende fremmede Lands Navn samt Navnet paa den Familie i Hovedlistens Rubrik 2, hvortil han eller hun hører. Endvidere eventuelle andre Bemærkninger

Mandtals-Skema Nr. 3850

for Befolkningen den 5. November 1924

i Henhold til § 1 i Lov Nr. 57 af 14. Marts 1924 om Folkeregistre, jfr. Indenrigsministeriets Cirkulærer af 23. August 1924 og 2. Oktober 1924,

for ovennævnte Ejendom i Aarhus Købstad.

Regler

- 1) Dette Skema udfyldes eller besørges udfyldt af Ejeren eller Viceværten eller udfyldes ved Cirkulation blandt Ejendommens Beboere den 5. November 1924.
- 2) Hver Familie opføres for sig paa Skemaet, og saaledes at der lades en Linie Mellemrum aaben mellem hver Familie. En Familie omfatter ogsaa **Lo-gerende, derimod ikke indlogerede Familier**, foran og efter hvilke en Linie lades aaben. Selvstændige Husstande paa 1 Person betragtes som „Familie“.
- 3) a) **Personer, der har fast Bopæl i Kommunen**, skal opføres paa Skemaets **Hovedliste** paa det Sted (Hus, Skib o. s. v.), hvor Bopælen er.
b) **Personer, der er midlertidigt fraværende** fra den faste Bopæl i Kommunen, opføres paa **Hovedlisten**, men der sættes i Rubrik 2 et **Frv.**, og i Rubrik 19 angives det Sted, hvor han midlertidigt opholder sig, eventuelt om han er paa Rejse.
c) **Personer, der er midlertidigt nærværende**, d. v. s. Personer, der Natten mellem den 4. og 5. November har været fraværende fra deres faste Bopæl, men opholdt sig i Husstanden, opføres paa **Tillæglisten paa Skemaets Bagside**.
Personer, der Natten mellem den 4. og 5. November **ikke** har haft Natteleje i noget beboet Hus. Folk paa Rejse o. s. v., opføres paa Skemaet for den Familie, det Hotel, Gæstgiversted el. l., hvor de først tager ind den 5. November.
- 4) Skemaets Rubrikker udfyldes som nærmere angivet i Rubrikkernes Overskrifter.
I Rubrikken for Erhvervet (11) maa det iagttages, at **hver enkelts Livsstilling**, Forretning m. m. angives. Det maa tydeligt kunne ses baade hvilket **Fag**, man arbejder i, og hvilken **Stilling**, man indtager i Faget, f. Eks. Bankdirektør—Bankassistent (ikke Direktør eller Assistent alene), Handelsgartner—Herregaardsgartner, Skomagermester—Skomagervend, Arbejdsmand ved Jordarbejde (ikke Arbejdsmand alene) o. s. fr. Iøvrigt henvises til Rubrikkens Overskrift, særligt med Hensyn til Erhvervsangivelsen for dem, der hovedsagelig lever af Formue, Understøttelse o. l., (Rente, Pension m. m.) endvidere for forhenværende Næringsdrivende o. l., der baade maa angive deres forhenværende Livsstilling med vedføjet **forhenværende**, og hvad de nu lever af, samt for **Medhjælpere**. Jævnfør endvidere Hovedlistens Rubrik 13, hvori skal opføres Navnet paa den Virksomhed, Personer uden selvstændig Bedrift arbejder for, med nøjagtig Angivelse af Virksomhedens Art.
- 5) Inden- og udenlandske **Selskaber, Foreninger, Stiftelser, Institutioner** samt de **Personer** (ogsaa i Udlandet hjemmehørende), der helt eller delvis er Ejere eller Medejere af Ejendommen, eller som dér har Forretningslokale, forsaavidt vedkommende Personer **ikke bor** i Ejendommen, opføres paa **Tillægsskema I paa Skemaets Bagside**. Paa **Tillægsskema II** opføres alle indenbysboende Personer, der driver Forretning, Haandværk o. l. i Ejendommen.
- 6) Hver Liste underskrives af Ejeren eller Viceværten. Skemaet skal være færdig udfyldt til Afhentning **senest den 8. November**.
- 7) Flere Skemaer vil kunne faas udleverede paa **Skattekontoret, Mejlgade 4, 1. Sal**, saafremt der paa det tilsendte Skema ikke er tilstrækkelig Plads til alle Ejendommens Beboere.

Anmærkning. For Anstalter til offentlig Brug (Hospitaler, Fattighuse, Fængsler, Kaserner o. s. v.) samt Hoteller o. l. udfyldes Skemaerne af Bestyrerne efter samme Regler som for private Ejendomme. Bestyrerens eller Opsynspersonalets særlige Husholdninger skal opføres særskilt, saaledes som det sker med Familier i private Huse (jfr. Rubrik 2).

Optælling.

(Foretages ved Byraadets Foranstaltning).

Mandkon 0

Kvindekon.

Ialt . . . 0 Personer.

ar Butik, Kontor, Værksted

opæl eller Hjemsted

Indlandets Vedkommende
res vedkommende Kommune
en nærmere Adresse i Kom-
nen. For Udlandets Vedkom-
de opgives vedkommende
Land

Privat Bopæl

TILLÆGSLISTE for de af Stedets Beboere, der er midlertidigt nærværende.

1)	Personernes Navn	Konnet	Fødselsdag	Fødselsaar	Egteskablig Stilling	Fødested	Statsborgerforhold	Trosamfund	Stilling i Husstanden paa den faste Bopæl	Erhverv	Anmærkninger
1)	2)	3)	4)	5)	6)	7)	8)	9)	10)	11)	12)
Forhus (Kælder, Stue osv. for de andre Bygninger, Sidehus osv. følges den samme Orden)	Ved Børn, endnu uden Navn, sættes „Dreng“ eller „Pige“.	Mand (M) Kvinde (K)			Ligt (L) Gift (G) Enke (E) Separeret (S), Fraskilt (F)	Der angives: København, Frederiksberg, Købstadens eller Sognets og Amtets Navn. For dem, der er født udenfor det egentlige Danmark, skrives f. Eks. Færøerne, tidl. Dansk Vestindien, Grønland, Island eller vedkommende fremmede Lands Navn	Der angives: Dansk, Tysk, Svensk, Nordamerikanske, Fristater (ikke: Amerikansk*) o. s. v.	(Folkekirken eller Navnet paa det Trosamfund, man tilhører, eller „udenfor Trosamfund“; tilhører man en Valgmæssighed, angives tillige dennes Navn)	Der angives: Husfader, Husmoder, Barn, Slægtning o. l., Medhjælper, Logerende Hvis Familien er indlogeret hos en anden Familie paa den faste Bopæl, angives dette særskilt ved betegnelsen „indlogeret Familie“. For den indlogerede Families Vedkommende anføres den paa sædvanlig Maade: Husfader, Husmoder o. s. v.	Det maa af den angivne Livsstilling kunne ses, om den paagældende er Principal eller Medhjælper, f. Eks. Murermester, Murersvend, Murerlærling o. s. v.	Herunder anføres 1) den midlertidigt nærværendes faste Bopæl (nøjagtig Adresse samt Kobstat eller Sogn og Amt; for Personer fra Udlandet angives vedkommende fremmede Lands Navn) samt 2) Navnet paa den Familie i Hovedlistens Rubrik 2, hvortil han eller hun hører. Endvidere eventuelle andre Bemærkninger

Tillægsskema I. Herpaa opføres alle inden- og udenlandske Selskaber, Foreninger, Stiftelser og Institutioner, der har Lokale i Ejendommen. Endvidere opføres her de Personer (herunder ogsaa i Udlandet hjemmehørende), der er Ejere eller Medejere af Ejendommen, eller som dér har Butik, Kontor, Værksted eller andet Forretningslokale, alt forsaavidt vedkommende Personer ikke bor i Ejendommen.

Navn	Selskabets eller Foreningens Formaal	Erhvervsvirksomheden	Repræsentant	Bopæl eller Hjemsted
Forhus, Sidehus o. s. v. Etage	For Personer angives tillige Stand og Stilling. For Selskaber o. l. angives tillige Arten (Aktieselskab eller andet Selskab med begrænset Ansvar, Kommanditselskab, Andelselskab, Forbrugsforening, Forsikringsforening, Kreditforening, Hypotekforening, Sparekasse o. l.)	Handels-, Fabriks-, Haandværks-, Bank-, Forsikringsvirksomhed osv. Læge, Sagfører, Entreprenør, Beværter eller Virksomhed med Befordring af Personer og Gods. Ejer eller Medejere af Ejendomme	Der angives Navnet paa de i Udlandet hjemmehørende Selskaber og Personer, der repræsenteres. (Navn og Bopæl)	For Indlandets Vedkommende opgives vedkommende Kommune og den nærmere Adresse i Kommunen. For Udlandets Vedkommende opgives vedkommende Land

Tillægsskema II. Herpaa opføres alle indenbys boende Personer, som driver Forretning, Haandværk o. l. i Ejendommen.

Firma Navn	Indehaverens Navn	Forretnings Branche	Telefon Nr.	Privat Bopæl
✓ Delikat	S. S. Jensen	Frugt	1139	Grønnegade 20 ¹⁵
✓ Tobakshuset	And. Nielsen	Cigarhandler	4207	Landbysgade 9 I
✓ Handelsboden	J. S. Sørensen	Sabon & Parfumer	0	
✓ Breddebytte	Carl Jensen	Sjældne Restaurations	2502	Guidemøgade 3 ³
✓ Carl & H. Jensen	Carl & H. Jensen	Guldmed og Menager	0	Stikkelbovej 19 Aabyhøj
✓ Skokjønsmagasin "Peters"	Oscar F. Christensen	Skokjøn	5331	6. Bloksgade 47 ¹¹ 2 ¹¹
✓ Chokolade "Napoleoni"	Ed. H. Henriksen	Konfekture	-	Chokolade "Napoleoni" Brunnsbro
✓ Pelssælger Forretningen	Willi Baake	Buiskasser	-	Larsensgade 19
✓ Carl Knick	Carl Knick	Skokjøn	6159	Bygget 12 ¹¹

At samtlige Personer og Selskaber m. v., som har lejet Lejlighed eller Lokaler, bor eller driver Forretning i fornaævnte Ejendom, er optaget paa denne Liste, bevirkes.

Aarhus, den 8 November 1924.

Ejers navn: Buuekonsortiet Bruunsbro, Ejers Bopæl: Bygget 13, Aarhus

Ejers eller Viceværtens Underskrift: [Signature]

Anmærkninger

er under anføres 1) den midlertidigt nærværende faste Bopæl og jagtig Adresse samt Købstad eller Sogn og Amt; for Personer fra Udlandet angives vedkommende fremmede Lands Navn samt Navnet paa den Familie i Hovedlistens Rubrik 2, hvortil han eller hun hører. Endvidere eventuelle andre Bemærkninger.

12

Mandtals-Skema Nr. 3851

for Befolkningen den 5. November 1924

i Henhold til § 1 i Lov Nr. 57 af 14. Marts 1924 om Folkeregistre, jfr. Indenrigsministeriets Cirkulærer af 23. August 1924 og 2. Oktober 1924,

for ovennævnte Ejendom i Aarhus Købstad.

Regler

- 1) Dette Skema udfyldes eller besørges udfyldt af Ejeren eller Viceværtten eller udfyldes ved Cirkulation blandt Ejendommens Beboere den 5. November 1924.
- 2) Hver Familie opføres for sig paa Skemaet, og saaledes at der lades en Linie Mellemrum aabent mellem hver Familie. En Familie omfatter ogsaa Løgerende, derimod ikke indlogerede Familier, foran og efter hvilke en Linie lades aaben. Selvstændige Husstande paa 1 Person betragtes som „Familie“.
- 3) a) **Personer, der har fast Bopæl i Kommunen**, skal opføres paa Skemaets Hovedliste paa det Sted (Hus, Skib o. s. v.), hvor Bopælen er.
 b) **Personer, der er midlertidigt fraværende** fra den faste Bopæl i Kommunen, opføres paa Hovedlisten, men der sættes i Rubrik 2 et **Frv.**, og i Rubrik 19 angives det Sted, hvor han midlertidigt opholder sig, eventuelt om han er paa Rejse.
 c) **Personer, der er midlertidigt nærværende**, d. v. s. Personer, der Natten mellem den 4. og 5. November har været fraværende fra deres faste Bopæl, men opholdt sig i Husstanden, opføres paa Tillægslisten paa Skemaets Bagside.
 Personer, der Natten mellem den 4. og 5. November ikke har haft Natteleje i noget beboet Hus, Folk paa Rejse o. s. v., opføres paa Skemaet for den Familie, det Hotel, Gæstgiversted el. L, hvor de først tager ind den 5. November.
- 4) Skemaets Rubrikker udfyldes som nærmere angivet i Rubrikernes Overskrifter.
 I Rubrikken for Erhvervet (11) maa det iagttages, at **hver enkelts Livsstilling**, Forretning m. m. angives. Det maa tydeligt kunne ses baade hvilket **Fag**, man arbejder i, og hvilken **Stilling**, man indtager i Faget, f. Eks. Bankdirektør—Bankassistent (ikke Direktør eller Assistent alene), Handelsgartner—Herregaardsgartner, Skomagemester—Skomagervend, Arbejdsmand ved Jordarbejde (ikke Arbejdsmand alene) o. s. fr. Iøvrigt henvises til Rubrikens Overskrift, særligt med Hensyn til Erhvervsangivelsen for dem, der hovedsagelig lever af Formue, Understøttelse o. L. (Rente, Pension m. m.) endvidere for forhenværende Næringsdrivende o. L., der baade maa angive deres forhenværende Livsstilling med vedføjet **forhenværende**, og hvad de nu lever af, samt for **Medhjælpere**. Jævnfør endvidere Hovedlistens Rubrik 13, hvori skal opføres Navnet paa den Virksomhed, Personer uden selvstændig Bedrift arbejder for, med nøjagtig Angivelse af Virksomhedens Art.
- 5) Inden- og udenlandske **Selskaber, Foreninger, Stiftelser, Institutioner** samt de **Personer** (ogsaa i Udlandet hjemmehørende), der helt eller delvis er Ejere eller Medejere af Ejendommen, eller som dér har Forretningslokale, forsaavidt vedkommende Personer **ikke bor** i Ejendommen, opføres paa **Tillægsskema I paa Skemaets Bagside**. Paa **Tillægsskema II** opføres alle indenbysboende Personer, der driver Forretning, Haandværk o. L. i Ejendommen.
- 6) **Hver Liste underskrives af Ejeren eller Viceværtten**. Skemaet skal være færdig udfyldt til Afhentning **senest den 8. November**.
- 7) **Fleere Skemaer** vil kunne faas udleverede paa **Skattekontoret, Mejlgade 4, 1. Sal**, saafremt der paa det tilsendte Skema ikke er tilstrækkelig Plads til alle Ejendommens Beboere.

Anmærkning. For Anstalter til offentlig Brug (Hospitaler, Fattighuse, Fængsler, Kaserne o. s. v.) samt Hoteller o. L. udfyldes Skemaerne af Bestyrerne efter samme Regler som for private Ejendomme. Bestyrerens eller Opsynspersonalets særlige Husholdninger skal opføres særskilt, saaledes som det sker med Familier i private Huse (jfr. Rubrik 2).

Optælling.

(Foretages ved Byraadets Foranstaltning.)

Mandkon

Kvindekon.

Ialt Personer.

Privat Bopæl

Mejlgade 20 1/2

Byvejgade 9 1/2

Midlgade 3 3/4

Vej 11 Aabyhøj

Mejlgade 27 1/2 1/2

de Bopæle Bruunsgade

Mejlgade 49

Mejlgade 12 1/2

B. Aarhus

TILLÆGSLISTE for de af Stedets Beboere, der er midlertidigt nærværende.

1	2	3	4	5	6	7	8	9	10	11	12
1) Forhus (Kælder, Stue osv. for de andre Bygninger, Sidehus osv., følges den samme Orden) 2) Sidehus 3) Mellembygn. 4) Bagbygn.	Personernes Navn Ved Børn, endnu uden Navn, sættes „Dreng“ eller „Pige“. (Iøvrigt som Hovedlistens Rubrik 2)	Kønnet Mand (M) Kvinde (K)	Fødselsdag	Fødselsaar	Erteskablig Stilling Ugift (U) Gift (G) Enkemand eller Enke (E) Separeret (S) Fraskilt (F)	Fødested Der angives: København, Frederiksberg, Købstadens eller Sognets og Amtets Navn. For dem, der er født udenfor det egentlige Danmark, skrives i Eks. Færøerne, tidl. Dansk Vestindien, Grønland, Island eller vedkommende fremmede Lands Navn	Statsborgerforhold Der angives: Dansk, Tysk, Svensk, Nordamerikanske Fristater (ikke: „Amerikansk“) o. s. v.	Trossamfund (Folkekirken eller Navnet paa det Trossamfund, man tilhører, eller „udenfor Trossamfund“; tilhører man en Valgmenighed, angives tillige dennes Navn)	Stilling i Husstanden paa den faste Bopæl Der angives: Husfader, Husmoder, Barn, Slægtning o. l., Medhjælper, Logerende Hvis Familien er indlogeret hos en anden Familie paa den faste Bopæl, angives dette særskilt ved betegnelsen „indlogeret Familie“. For den indlogerede Families Vedkommende anføres desuden paa sædvanlig Maade: Husfader, Husmoder o. s. v.	Erhverv Det maa af den angivne Livsstilling kunne ses, om den paagældende er Principal eller Medhjælper, f. Eks. Murermester, Murersvend, Murerlærling o. s. v.	Anmærkninger Herunder anføres 1) den midlertidigt nærværendes faste Bopæl (noagtlig Adresse samt Kobstat eller Sogn og Amt; for Personer fra Udlandet angives vedkommende fremmede Lands Navn) samt 2) Navnet paa den Familie i Hovedlistens Rubrik 2, hvortil han eller hun hører. Endvidere eventuelle andre Bemærkninger
											1) 2) 1) 2) 1) 2) 1) 2) 1) 2) 1) 2) 1) 2) 1) 2)

Tillægsskema I.

Herpaa opføres alle inden- og udenlandske Selskaber, Foreninger, Stiftelser og Institutioner, der har Lokale i Ejendommen. Endvidere opføres her de Personer (herunder ogsaa i Udlandet hjemmehørende), der er Ejere eller Medejere af Ejendommen, eller som dér har Butik, Kontor, Værksted eller andet Forretningslokale, alt forsaavidt vedkommende Personer ikke bor i Ejendommen.

Forhus, Sidehus o. s. v. Etage	Navn <small>For Personer angives tillige Stand og Stilling. For Selskaber o. l. angives tillige Arten (Aktieselskab eller andet Selskab med begrænset Ansvar, Kommanditselskab, Andelselskab, Forebrugsforening, Forsikringsforening, Kreditforening, Hypotekforening, Sparekasse o. l.)</small>	Selskabets eller Foreningens Formaal	Erhvervsvirksomheden <small>Handels-, Fabriks-, Haandværks-, Bank-, Forsikringsvirksomhed osv. Læge, Sagfører, Entreprenør, Beværter eller Virksomhed med Befordring af Personer og Gods. Ejer eller Medejere af Ejendomme</small>	Repræsentant <small>Der angives Navnet paa de i Udlandet hjemmehørende Selskaber og Personer, der repræsenteres. (Navn og Bopæl)</small>	Bopæl eller Hjemsted <small>For Indlandets Vedkommende opgives vedkommende Kommune og den nærmere Adresse i Kommunen. For Udlandets Vedkommende opgives vedkommende Land</small>

Tillægsskema II.

Herpaa opføres alle indenbys boende Personer, som driver Forretning, Haandværk o. l. i Ejendommen.

Firma Navn	Indehaverens Navn	Forretnings Branche	Telefon Nr.	Privat Bopæl
	<i>Jens Vilhelm Jøe</i>	<i>Gartnerforretning</i>	1039	<i>de Meyarig II III</i>

At samtlige Personer og Selskaber m. v., som har lejet Lejlighed eller Lokaler, bor eller driver Forretning i forannævnte Ejendom, er optaget paa denne Liste, bevidnes.

Aarhus, den 5-11 1924.

Ejerens Navn:

JWJøe

Ejerens Bopæl:

de Meyarig II

Ejerens eller Ejendommens Underskrift.

Anmærkninger

Under anføres 1) den midlertidigt nærværende faste Bopæl samt jagtig Adresse samt Købstad eller Sogn og Amt; for Personer i Udlandet angives vedkommende fremmede Lands Navn samt Navnet paa den Familie i Hovedlisten Rubrik 2, hvortil han eller hun hører. Endviders eventuelle andre Bemærkninger

Mandtals-Skema Nr. 3852

for Befolkningen den 5. November 1924

I Henhold til § 1 i Lov Nr. 57 af 14. Marts 1924 om Folkeregistre, jfr. Indenrigsministeriets Cirkulærer af 23. August 1924 og 2. Oktober 1924,

for ovennævnte Ejendom i Aarhus Købstad.

Regler

- 1) Dette Skema udfyldes eller besorges udfyldt af Ejeren eller Viceværten eller udfyldes ved Cirkulation blandt Ejendommens Beboere den 5. November 1924.
- 2) Hver Familie opføres for sig paa Skemaet, og saaledes at der lades en Linie Mellemrum aabent mellem hver Familie. En Familie omfatter ogsaa Lovgivende, derimod ikke indlogerede Familier, foran og efter hvilke en Linie lades aaben. Selvstændige Husstande paa 1 Person betragtes som „Familie“.
- 3) a) **Personer, der har fast Bopæl i Kommunen**, skal opføres paa Skemaets Hovedliste paa det Sted (Hus, Skib o. s. v.), hvor Bopælen er.
b) **Personer, der er midlertidigt fraværende** fra den faste Bopæl i Kommunen, opføres paa Hovedlisten, men der sættes i Rubrik 2 et **Frv.**, og i Rubrik 19 angives det Sted, hvor han midlertidigt opholder sig, eventuelt om han er paa Rejse.
c) **Personer, der er midlertidigt nærværende**, d. v. s. Personer, der Natten mellem den 4. og 5. November har været fraværende fra deres faste Bopæl, men opholdt sig i Husstanden, opføres paa Tillægslisten paa Skemaets Bagside.
Personer, der Natten mellem den 4. og 5. November ikke har haft Natteleje i noget beboet Hus, Folk paa Rejse o. s. v., opføres paa Skemaet for den Familie, det Hotel, Gæstgiversted el. L., hvor de først tager ind den 5. November.
- 4) Skemaets Rubrikker udfyldes som nærmere angivet i Rubrikkernes Overskrifter.
I Rubrikken for Erhvervet (11) maa det iagttages, at hver enkelt Livsstilling, Forretning m. m. angives. Det maa tydeligt kunne ses baade hvilket Fag, man arbejder i, og hvilken Stilling, man indtager i Faget, f. Eks. Bankdirektør—Bankassistent (ikke Direktør eller Assistent alene), Handelsgartner—Herregaardsgartner, Skomagermester—Skomagervend, Arbejdsmand ved Jordarbejde (ikke Arbejdsmand alene) o. s. fr. Iøvrigt henvises til Rubrikkens Overskrift, særligt med Hensyn til Erhvervsangivelsen for dem, der hovedsagelig lever af Formue, Understøttelse o. L., (Rente, Pension m. m.) endvidere for forhenværende Næringsdrivende o. L., der baade maa angive deres forhenværende Livsstilling med vedføjet forhenværende, og hvad de nu lever af, samt for Medhjælpere. Jævnfør endvidere Hovedlistens Rubrik 13, hvori skal opføres Navnet paa den Virksomhed, Personer uden selvstændig Bedrift arbejder for, med nøjagtig Angivelse af Virksomhedens Art.
- 5) Inden- og udenlandske Selskaber, Foreninger, Stiftelser, Institutioner samt de Personer (ogsaa i Udlandet hjemmehørende), der helt eller delvis er Ejere eller Medejere af Ejendommen, eller som dér har Forretningslokale, forsaavidt vedkommende Personer ikke bor i Ejendommen, opføres paa Tillægsskema I paa Skemaets Bagside. Paa Tillægsskema II opføres alle indenbysboende Personer, der driver Forretning, Haandværk o. L. i Ejendommen.
- 6) Hver Liste underskrives af Ejeren eller Viceværten. Skemaet skal være færdig udfyldt til Afhentning senest den 8. November.
- 7) Flere Skemaer vil kunne faas udleverede paa Skattekontoret, Mejlgade 4, 1. Sal, saafremt der paa det tilsendte Skema ikke er tilstrækkelig Plads til alle Ejendommens Beboere.

Anmærkning. For Anstalter til offentlig Brug (Hospitaler, Fattighuse, Fængsler, Kaserner o. s. v.) samt Hoteller o. L. udfyldes Skemaerne af Bestyrerne efter samme Regler som for private Ejendomme. Bestyrerens eller Opsynspersonalets særlige Husholdninger skal opføres særskilt, saaledes som det sker med Familier i private Huse (jfr. Rubrik 2).

Optælling.

(Foretages ved Byrådets Foranstaltning).

Mandkon 0

Kvindekon. 0

Ialt 0 Personer.

privat Bopæl

gang II III

11

1	2	3	4	5	6	7	8	9	10	11	12	13	14		15	16		17	18	19			20
													Antal Værelser	Aarlig Leje Kr.		Dag og Aar	Fra hvilken fast Bopæl: (denne angives paa samme Maade som i Rubrik 15)			Udskrivningskreds	Lørd	Bogstav	

1) Forhus (Kælder, Stue osv.); for de andre Bygninger, Sidehus osv., følges den samme Orden)
 2) Sidehusbygning
 3) Bagbygning

Samtlige Personers fulde Navn.
 Ved Børn, endnu uden Navn, sættes „Dreng“ eller „Pige“.
 Midlertidigt nærværende Personer opføres ikke her, men paa Skemaets Bagside; derimod opføres midlertidigt fraværende. Efter disses Navne føjes „Frv.“. Hver Familie opføres for sig med en Løbes Mellemrum mellem de enkelte Familier.
 I. Samtlige Fornavne i rigtig Rækkefølge. Det almindeligt benyttede understreges.
 II. For gifte, fraseparerede eller fraskilte Kvinder samt for Enker opføres tillige Pigenavnet.

Kønnet
 Mand (M), Kvinde (K)
Fødselsdag
Fødselsaar

Fødested
 Der angives:
 København, Frederiksberg, Købstadens eller Sognets og Amtets Navn
 For dem, der er født uden for det egentlige Danmark, skrives i Eks. Færoerne, tidl. Dansk Vestindien, Gronland, Island eller vedkommende fremmede Lands Navn

Statsborgerforhold
 Der angives:
 Dansk, Tysk, Svensk, Nordamerikansk, Fristater (ikke: „Amerikansk“) osv.

Trossamfund
 (Folkekirken eller Navnet paa det Trossamfund, man tilhører, eller „udenfor“ Trossamfund; tilhører man en Valgmenighed, angives tillige dennes Navn)

Stilling i Husstanden
 Der angives:
 Husfader, Husmoder, Børn, Adoptivbørn, Plejebørn, Slægtning o. L.; Medhjælper, Løgerende
 Hvis Familien er indlogeret hos en anden Familie, angives dette navn samt den Familien „indlogeret“ i. For den indlogerede Families Vedkommende anføres desuden paa andenrig Maade: Husfader, Husmoder osv.

Erhverv
 Det maa af den angivne Livsstilling kunne ses, om den paagældende er Principal eller Medhjælper, i Eks. Murermester, Murersvend, Murerlærling osv.
 For Enker og gifte Kvinder med særligt Erhverv opføres dette

Nærmere Oplysninger om Erhvervsvirksomheden:
 For selvstændige Erhvervsdrivende (Mestre og Principaler) anføres Forretningens Art og Forretningsstedet. For indehavere af eller Deltagere i et Firma tillige Firmaets Navn. For lønede Medhjælpere Arbejdsstedet (Arbejdsgiverens Navn og Adresse)
 (For de Børn, der den 1. Januar 1925 vil være under 15 Aar, anføres „egne Møller“, for saa vidt de har saadanne til eget Underhold)

Husleje af Beboelseslejligheden samt Antal Værelser.
 Løfts- og Pigeværelse medregnes ikke. Denne Rubrik udfyldes af Ejereren eller Vicevæveren personlig.

Fast Bopæl den 1. November 1923.
 (Der angives: København, Frederiksberg, Købstadens eller Sognets og Amtets Navn, samt, hvis saadant findes, tillige Gadenavn og Nr. For Personer fra Udlandet angives vedkommende fremmede Lands Navn)

Tilflyttet Kommunen
 Der angives alene sidste Tilflytning indenfor de sidste 5 Aar.

Hvor undervises de paa denne Liste opførte Børn mellem 6 og 14 Aar? Gaar de i en offentlig Skole, maa dennes Navn anføres. Gaar de i Privatskole, anføres Bestyrelsens Navn. Hvis Børn over 7 Aar ikke søger Skole, maa Grunden herfor anføres.

Værnepligtsforhold
 Er vedkommende kasseret eller har erholdt Afkøbspap, bemærkes dette her, men Rullebetegnelsen skal alligevel angives.
Rullebetegnelse
 Udskrivningskreds, Lørd, Bogstav, Nummer

Anmærkninger
 Herunder anføres for de midlertidigt fraværende (de med Frv. mærkede) deres midlertidige Opholdssted (nøjagtig Adresse samt Købstad eller Sogn og Amt) Endvidere eventuelle andre Bemærkninger

Forhus
Forretningslokaler

0/0

TILLÆGSLISTE for de af Stedets Beboere, der er midlertidigt nærværende.

Personernes Navn	Kønnet	Fødselsdag	Fødselsaar	Egteskabelig Stilling	Fødested	Statsborgerforhold	Trossamfund	Stilling i Husstanden paa den faste Bopæl	Erhverv	Anmærkninger	
(Jovrigt som Hovedlistens Rubrik 2)	Mand-kun (M) Kvindeløst (K)			Ugift (U) Gift (G) Enkemand eller Ekte (E) Separeret (S) Fraskilt (F)	Der angives: København, Frederiksberg, Købstadens eller Sognets og Amtets Navn. For dem, der er født udenfor det egentlige Danmark, skrives f. Eks. Færoerne, tidl. Dansk Vestindien, Grønland, Island eller vedkommende fremmede Lands Navn	Der angives: Dansk, Tysk, Svensk, Nordamerikanske Fristater (ikke: Amerikansk*) o. s. v.	(Folkekirken eller Navnet paa det Trossamfund, mantilholder, eller udenfor Trossamfund*; tilhører man en Valgmængde, angives tillige dennes Navn)	Der angives: Husfader, Husmoder, Barn, Slægtning o. l., Medhjælper, Logerende Hvis Familien er indlogeret hos en anden Familie paa den faste Bopæl, angives dette særskilt ved Betegnelsen „indlogeret Familie“. For den indlogerede Families Vedkommende anføres desuden paa sædvanlig Maade: Husfader, Husmoder o. s. v.	Det maa af den angivne Livsstilling kunne ses, om den paagældende er Principal eller Medhjælper, f. Eks. Murermester, Murersvend, Murerlærling o. s. v.	Herunder anføres 1) den midlertidigt nærværendes faste Bopæl (nojjagtig Adresse samt Købstad eller Sogn og Amt; for Personer fra Udlandet angives vedkommende fremmede Lands Navn) samt 2) Navnet paa den Familie i Hovedlistens Rubrik 2, hvortil han eller hun hører. Endvidere eventuelle andre Bemærkninger	
1	2	3	4	5	6	7	8	9	10	11	12
											1)
											2)
											1)
											2)
											1)
											2)
											1)
											2)
											1)
											2)
											1)
											2)
											1)
											2)
											1)
											2)

Tillægsskema I.

Herpaa opføres alle inden- og udenlandske Selskaber, Foreninger, Stiftelser og Institutioner, der har Lokale i Ejendommen. Endvidere opføres her de Personer (herunder ogsaa i Udlandet hjemmehørende), der er Ejere eller Medejere af Ejendommen, eller som dér har Butik, Kontor, Værksted eller andet Forretningslokale, alt forsaavidt vedkommende Personer ikke bor i Ejendommen.

Navn	Selskabets eller Foreningens Formaal	Erhvervsvirksomheden	Repræsentant	Bopæl eller Hjemsted
Forhus, Sidehus o. s. v. Etage For Personer angives tillige Stand og Stilling. For Selskaber o. l. angives tillige Arten (Aktieselskab eller andet Selskab med begrænset Ansvar, Kommanditselskab, Andelselskab, Forbrugsforening, Forsikringsforening, Kreditforening, Hypothekforening, Sparekasse o. l.)		Handels-, Fabriks-, Haandværks-, Bank-, Forsikringsvirksomhed osv. Læge, Sagfører, Entreprenør, Beværter eller Virksomhed med Befordring af Personer og Gods. Ejer eller Medejere af Ejendomme	Der angives Navnet paa de i Udlandet hjemmehørende Selskaber og Personer, der repræsenteres. (Navn og Bopæl)	For Indlandets Vedkommende opgives vedkommende Kommune og den nærmere Adresse i Kommunen. For Udlandets Vedkommende opgives vedkommende Land

Tillægsskema II.

Herpaa opføres alle indenbys boende Personer, som driver Forretning, Haandværk o. l. i Ejendommen.

Firma Navn	Indehaverens Navn	Forretnings Branche	Telefon Nr.	Privat Bopæl
"Konfektbureauet"	"Vald. Pedersen"	"Lukkevogn"	588	"Morselisvej 6"

At samtlige Personer og Selskaber m. v., som har lejet Lejlighed eller Lokaler, bor eller driver Forretning i forannævnte Ejendom, er optaget paa denne Liste, bevidnes.

Aarhus, den 6. Novbr 1924.

Ejers Navn: *[Signature]* p. pa. AARHUS OLIEFABRIK A/S.
Ejers Bopæl: *[Signature]* Morselisvej 93

Bemærkninger

opføres 1) den midlertidigt fraværende faste Bopæl
 Adresse samt Købstad
 og Amt; for Personer
 andet angives vedkom-
 mende Lands Navn) samt
 på den Familie i Ho-
 us Rubrik 2, hvortil han
 hører. Endvidere even-
 andre Bemærkninger.

Mandtals-Skema Nr. 3853

for Befolkningen den 5. November 1924

i Henhold til § 1 i Lov Nr. 57 af 14. Marts 1924 om Folkeregistre, jfr. Indenrigsministeriets Cirkulærer
 af 23. August 1924 og 2. Oktober 1924,

for ovennævnte Ejendom i Aarhus Købstad.

Regler

- 1) Dette Skema udfyldes eller besørges udfyldt af Ejeren eller Viceværten eller udfyldes ved Cirkulation blandt Ejendommens Beboere den 5. November 1924.
- 2) Hver Familie opføres for sig på Skemaet, og saaledes at der lades en Linies Mellemrum aabent mellem hver Familie. En Familie omfatter ogsaa Lovgerende, derimod ikke indløgerede Familier, foran og efter hvilke en Linie lades aaben. Selvstændige Husstande på 1 Person betragtes som „Familie“.
- 3) a) **Personer, der har fast Bopæl i Kommunen**, skal opføres på Skemaets Hovedliste på det Sted (Hus, Skib o. s. v.), hvor Bopælen er.
 b) **Personer, der er midlertidigt fraværende** fra den faste Bopæl i Kommunen, opføres på Hovedlisten, men der sættes i Rubrik 2 et **Frw.**, og i Rubrik 19 angives det Sted, hvor han midlertidigt opholder sig, eventuelt om han er på Rejse.
 c) **Personer, der er midlertidigt nærværende**, d. v. s. Personer, der Natten mellem den 4. og 5. November har været fraværende fra deres faste Bopæl, men opholdt sig i Husstanden, opføres på Tillægslisten på Skemaets Bagside.
 Personer, der Natten mellem den 4. og 5. November ikke har haft Natteleje i noget beboet Hus, Folk på Rejse o. s. v., opføres på Skemaet for den Familie, det Hotel, Gæstgiversted el. l., hvor de først tager ind den 5. November.
- 4) Skemaets Rubrikker udfyldes som nærmere angivet i Rubrikernes Overskrifter.
 I Rubrikken for Erhvervet (11) maa det iagttages, at **hver enkelts Livsstilling**, Forretning m. m. angives. Det maa tydeligt kunne ses baade hvilket **Fag**, man arbejder i, og hvilken **Stilling**, man indtager i Faget, f. Eks. Bankdirektor—Bankassistent (ikke Direktor eller Assistent alene), Handelsgartner—Herregaardsgartner, Skomagermester—Skomagersvend, Arbejdsmand ved Jordarbejde (ikke Arbejdsmand alene) o. s. fr. Iøvrigt henvises til Rubrikens Overskrift, særligt med Hensyn til Erhvervsangivelsen for dem, der hovedsagelig lever af Formue, Understøttelse o. l., (Rente, Pension m. m.) endvidere for forhenværende Næringsdrivende o. l., der baade maa angive deres forhenværende Livsstilling med vedføjet **forhenværende**, og hvad de nu lever af, samt for **Medhjælpere**. Jævnfør endvidere Hovedlistens Rubrik 13, hvori skal opføres Navnet på den Virksomhed, Personer uden selvstændig Bedrift arbejder for, med nøjagtig Angivelse af Virksomhedens Art.
- 5) Inden- og udenlandske **Selskaber, Foreninger, Stiftelser, Institutioner** samt de **Personer** (ogsaa i Udlandet hjemmehørende), der helt eller delvis er Ejere eller Medejere af Ejendommen, eller som dér har Forretningslokale, forsaavidt vedkommende Personer **ikke bor** i Ejendommen, opføres på **Tillægsskema I** på **Skemaets Bagside**. På **Tillægsskema II** opføres alle indenbysboende Personer, der driver Forretning, Haandværk o. l. i Ejendommen.
- 6) **Hver Liste underskrives af Ejeren eller Viceværten**. Skemaet skal være færdig udfyldt til Afhentning **senest den 8. November**.
- 7) **Flere Skemaer** vil kunne faas udleverede på **Skattekontoret, Mejlgade 4, 1. Sal**, saafremt der på det tilsendte Skema ikke er tilstrækkelig Plads til alle Ejendommens Beboere.

Anmærkning. For Anstalter til offentlig Brug (Hospitaller, Fattighuse, Fængsler, Kaserner o. s. v.) samt Hoteller o. l. udfyldes Skemaerne af Bestyrerne efter samme Regler som for private Ejendomme. Bestyrerens eller Opsynspersonalets særlige Husholdninger skal opføres særskilt, saaledes som det sker med Familier i private Huse (jfr. Rubrik 2).

Optælling.

(Foretages ved Byraadets Foranstaltning).

Mandkon. 1

Kvindekon. 1

Ialt. . . . 2 Personer.

Frw. 0 - 0

Narr 0 - 0

1	2	3	4	5	6	7	8	9	10	11	12	13	14 a	14 b	15	16 a	16 b	17	18	19	20		
Forhus (Kælder, Stue osv.); for de andre Bygninger, Sidehus osv., følges den samme Orden) Sidehus Mellembygning Bagbygning	Samtlige Personers fulde Navn. Ved Børn, endnu uden Navn, sættes „Dreng“ eller „Pige“. Midlertidigt nærværende Personer opføres ikke her, men paa Skemaets Bagside; derimod opføres midlertidigt fraværende. Efter disses Navne føjes „Frv.“. Hver Familie opføres for sig med en Linies Mellemrum mellem de enkelte Familier. I. Samtlige Fornavne i rigtig Rækkefølge. Det almindeligt benyttede understreges. II. For gifte, fraseparerede eller fraskilte Kvinder samt for Enker opføres tillige Pigenavnet.	Kønnet Mand (M) Kvinde (K)	Fødselsdag	Fødselsaar	Egteskabelig Stillingsbog Ugift (U), Gift (G), Enke (E), Separeret (S), Fraskilt (F)	Fødested Der angives: København, Frederiksberg, Købstadens eller Sognets og Amtets Navn For dem, der er født udenfor det egentlige Danmark, skrives i. Eks. Færosøer, thil. Dansk Vestindien, Grønland, Island eller vedkommende fremmede Lands Navn	Statsborgerforhold Der angives: Dansk, Tysk, Svensk Nordamerikanske Friskatter (ikke: „Amerikansk“) osv.	Trossamfund (Folkekirken eller Navnet paa det Trossamfund, som tilhører, eller „udenfor Trossamfund“; tilhører man en Valgmeneighed, angives tillige dennes Navn)	Stilling i Husstanden Der angives: Husfader, Husmoder, Børn, Adoptivbørn, Plejebørn, Slægtning o. l.; Medhjælper, Løjerende Hvis Familien er indligneret hos en anden Familie, angives dette særskilt ved Beskrivelsen „indligneret Familie“. For den indlignende Familie Velkommande anføres desuden paa særskilt Maade: Husfader, Husmoder osv.	Erhverv Det maa af den angivne Livsstilling kunne ses, om den paagældende er Principal eller Medhjælper, i. Eks. Murermester, Murersvend, Murerlærling osv. For Enker og gifte Kvinder med særligt Erhverv opføres dette	Telefon-Nr.	Nærmere Oplysninger om Erhvervs virksomheden: For selvstændige Erhvervsdrivende (Mestre og Principaler) anføres Forretningens Art og Forretningsstedet. For indehavere af eller Deltagere i et Firma tillige Firmaets Navn. For lønede Medhjælper Arbejdsstedet (Arbejdsgiverens Navn og Adresse) (For de Børn, der den 1. Januar 1925 vil være under 15 Aar, anføres „egne Midler“, for saa vidt de har saadanne til eget Underhold)	Husleje af Beboelseslejligheden samt Antal Værelser. Lofts- og Pigeværelse medregnes ikke. Denne Rubrik udfyldes af Ejeren eller Viceværtten personlig.	Fast Bopæl den 1. November 1923. (her angives: Københavns, Frederiksberg, Købstadens eller Sognets og Amtets Navn, samt, hvis saadant findes, tillige Gadenavn og Nr. For Personer fra Udlandet angives vedkommende fremmede Lands Navn)		Tilflyttet Kommunen Der angives alene sidste Tilflytning indenfor de sidste 5 Aar. Dag og Aar Fra hvilken fast Bopæl: (denne angives paa samme Maade som i Rubrik 15)		Hvor undervises de paa denne Liste opførte Børn mellem 6 og 14 Aar? Gaar de i en offentlig Skole, maa dennes Navn anføres. Gaar de i Privatskole, anføres Bestyrerens Navn. Hvis Børn over 7 Aar ikke søger Skole, maa Grundten hertil anføres.	Devotion (D) Mord (M) Svindel (S) Tyveri (T) Andre (A) Svindel (S) Svindel (S)	Værnepligtsforhold Er velkommende kasseret eller har erholdt Afkødsgeul, bemærkes dette her, men Rullebetegnelse skal alligevel angives. Rullebetegnelse Udskrivningskreds Løgd Bogstav Nummer			Anmærkninger Herunder anføres for de midlertidigt fraværende (de med Frv. mærkede) deres midlertidige Opholdssted (med Adressen samt Købstad eller Sogn og Amt) Endvidere eventuelle andre Bemærkninger
														Antal Værelser	Aarlig Leje Kr.	Dag	Aar			Udskrivningskreds	Løgd	Bogstav	

Isol. ✓ *Fritthjof Augustej Bredenskjold M 26/4 1884 G. Hartus*
Anna Jørgine Hansine Bredenskjold K 23/10 1855 G. Ulstrup
1/1 Frav. 0-0

296a Handekopfavnring, Brungsk 9 2 370
4 230 & 437
4 230 & 437

1) Forhus (Kvæder, Stue osv.); for de andre Bygninger, Sidelus osv. følges den samme Orden)
 2) Sidehus
 3) Mellembygning
 4) Bagbygning

Samtlige Personers fulde Navn.
 Ved Børn, endnu uden Navn, sættes „Dreng“ eller „Pige“.
 Midlertidigt nærværende Personer opføres ikke her, men paa Skemaets Bagside; derimod opføres midlertidigt fraværende. Efter disses Navne føjes „Frv.“. Hver Familie opføres for sig med en Linies Mellemrum mellem de enkelte Familier.
 I. Samtlige Fornavne i rigtig Rækkefølge. Det almindeligt benyttede understreges.
 II. For gifte, fraseparerede eller fraskilte Kvinder samt for Enker opføres tillige Pigenavnet.

Kønnet
 Mand (M) Kvinde (K)

Fødselsdag
 1 2 3 4

Fødselsaar
 5 6

Fødested
 Der angives: København, Frederiksberg, Købstadens eller Sognets og Amtets Navn
 For dem, der er født uden for det egentlige Danmark, skrives i. Eks. Faroerne, Hld. Dansk Vestindien, Grønland, Island eller vedkommende fremmede Lands Navn

Statsborgerforhold
 Der angives: Dansk, Tysk, Svensk, Nordamerikansk, Frisater (ikke: „Amerikansk“) osv.

Trossamfund
 (Folkekirken eller Navnet paa det Trossamfund, man tilhører, eller „udenfor Trossamfund“; tilhører man en Valgmeneighed, angives tillige dennes Navn)

Stilling i Husstanden
 Der angives: Husfader, Husmoder, Barn, Adoptivbarn, Plejebarn, Slægting o. L.; Medhjælper, Løgerende
 Hvis Familien er indflyttet fra et andet Land, angives dette særskilt ved Indflytningens Dato og det tidligere Bopæl. For den indflyttede Families Vedkommende angives derudover ogsaa den tidligere Maade: Husfader, Husmoder osv.

Erhverv
 Det maa af den angivne Livsstilling kunne ses, om den paagældende er Principal eller Medhjælper, i. Eks. Murermester, Murersvend, Murerlærling osv.
 For Enker og gifte Kvinder med særligt Erhverv opføres dette

Telefon-Nr.

Nærmere Oplysninger om Erhvervsvirksomheden:
 For selvstændige Erhvervsdrivende (Mestre og Principaler) anføres Førelingens Art og Forretningsstedet. For Indhavere af eller Deltagere i et Firma tillige Firmaets Navn. For lønede Medhjælperes Arbejdsstedet (Arbejdsgiverens Navn og Adresse)
 (For de Børn, der den 1. Januar 1925 vil være under 15 Aar, anføres „egne Midler“, for saa vidt de har saadanne til eget Underhold)

Husleje af Beboelseslejligheden samt Antal Værelser.
 Lofts- og Pigeværelse medregnes ikke. Denne Rubrik udfyldes af Ejeren eller Viceværtten personlig.

Fast Bopæl den 1. November 1923.
 (her angives: København, Frederiksberg, Købstadens eller Sognets og Amtets Navn, samt, hvis saadant findes, tillige Gadenavn og Nr. For Personer fra Udlandet angives vedkommende fremmede Lands Navn)

Tilflyttet Kommunen
 Der angives alene sidste Tilflytning indenfor de sidste 5 Aar.

Hvor undervises de paa denne Liste opførte Børn mellem 6 og 14 Aar?
 Gaar de i en offentlig Skole, anføres. Gaar de i Privatskole, anføres Bestyrerens Navn. Hvis Børn over 7 Aar ikke søger Skole, angives Grunden hertil anføres.

Værnepligtsforhold
 Er vedkommende kasseret eller har erholdt Afkæmpingspen, bemærkes dette her, men Rullebetegnelse skal alligevel angives.

Rullebetegnelse
 Udskrivningskreds Lørdag Bogstav Nummer

Anmærkninger
 Herunder anføres for de midlertidigt fraværende (de med Frv. mærkede) deres midlertidige Opholdssted (nøjagtig Adresse samt Købstad eller Sogn og Amt) Endvidere eventuelle andre Bemærkninger

1	2	3	4	5	6	7	8	9	10	11	12	13	14 a	14 b	15	16 a	16 b	17	18	19	20	
Bistid i Sal	Niels Hagelquist Hjerm Mery Kathrin Hagelquist Annast Hagelquist	M K M	26/1 8/10 14	1884 1891 1917	M F -	Trine Mark Aarhus Aarhus	Dansk Dansk Dansk	Luthersk a -	Husmoder Husmoder Pæn	Ligehandler -	128	Brunsgade 11 a a	2 1/2 -	4,55 kr -	Brunsgade 11 a a						4 240 B 30	
						2 1	Frav. 0 - 0															

Marselisborg
Publikation

TILLÆGSLISTE for de af Stedets Beboere, der er midlertidigt nærværende.

1)	Personernes Navn	Køn	Fødselsdag	Fødselsaar	Egteskabelig Stilling	Fødested	Statsborgerforhold	Trosamfund	Stilling i Husstanden paa den faste Bopæl	Erhverv	Anmærkninger
1	2	3	4	5	6	7	8	9	10	11	12
Forhus (Kælder, Stue osv., for de andre Bygninger, Sidehus osv., følges den samme Orden)	Ved Børn, endnu uden Navn, sættes „Dreng“ eller „Pige“. (Iøvrigt som Hovedlistens Rubrik 2)	Mand- køn (M) Kvin- dekøn (K)			Ugift (U) Gift (G) Ekte- mand eller Ekte- kone (E) Sepa- reret (S) Fris- kilt (F)	Der angives: København, Frederiksberg, Købstadens eller Sognets og Amtets Navn. For dem, der er født udenfor det egentlige Danmark, skrives i Eks. Fædrene, tidl. Dansk Vestindien, Grønland, Island eller vedkommende fremmede Lands Navn	Der angives: Dansk, Tyisk, Svensk, Nord- amerikanske Fristater (ikke: „Amerikansk“) o. s. v.	(Folkekir- ken eller Navnet paa det Tros- samfund, man tilhører, eller „uden- for Tros- samfund“; tilhører man en Valgme- nighed, an- gives tillige dennes Navn)	Der angives: Husfader, Husmoder, Barn, Slægtning o. l., Medhjæl- per, Logerende Hvis Familien er indlogeret hos en anden Familie paa den faste Bopæl, angives dette særskilt ved Betegnelsen „indlogeret Fa- milie“. For den indlogerede Fa- milies Vedkommende anføres des- uden paa sædvanlig Maade: Hus- fader, Husmoder o. s. v.	Det maa af den angivne Livsstilling kunne ses, om den paagældende er Principal eller Medhjælper, f. Eks. Muremester, Murersvend, Murerlær- ling o. s. v.	Herunder anføres 1) den midler- tidigt nærværendes faste Bopæl (nøjagtig Adresse samt Købstad eller Sogn og Amt; for Personer fra Udlandet angives vedkom- mende fremmede Lands Navn) samt 2) Navnet paa den Familie i Ho- vedlistens Rubrik 2, hvortil han eller hun hører. Endvidere even- tuelle andre Bemærkninger
2) Sidehus											1) 2)
3) Mellembygning											1) 2)
4) Bagbygning											1) 2)

Tillægsskema I.

Herpaa opføres alle inden- og udenlandske Selskaber, Foreninger, Stiftelser og Institutioner, der har Lokale i Ejendommen. Endvidere opføres her de Personer (herunder ogsaa i Udlandet hjemmehørende), der er Ejere eller Medejere af Ejendommen, eller som dér har Butik, Kontor, Værksted eller andet Forretningslokale, alt forsaavidt vedkommende Personer ikke bor i Ejendommen.

Forhus, Sidehus o. s. v. Etage	Navn	Selskabets eller Foreningens Formaal	Erhvervsvirksomheden	Repræsentant	Bopæl eller Hjemsted
	For Personer angives tillige Stand og Stilling. For Selskaber o. l. angives tillige Arten (Aktieselskab eller andet Selskab med begrænset Ansvar, Kommanditselskab, Andelselskab, For- brugsforening, Forsikringsforening, Kredit- forening, Hypotekforening, Sparekasse o. l.)		Handels-, Fabriks-, Haandværks-, Bank-, Forsikringsvirksomhed osv. Læge, Sagfører, Entreprenør, Beværtter eller Virksomhed med Befordring af Personer og Gods. Ejer eller Medejer af Ejendomme	Der angives Navnet paa de i Udlandet hjemmehørende Selskaber og Personer, der repræsenteres. (Navn og Bopæl)	For Indlandets Vedkommende opgives vedkommende Kommune og den nærmere Adresse i Kom- munen. For Udlandets Vedkom- mende opgives vedkommende Land

Tillægsskema II.

Herpaa opføres alle indenbys boende Personer, som driver Forretning, Haandværk o. l. i Ejendommen.

Firma Navn	Indehaverens Navn	Forretnings Branche	Telefon Nr.	Privat Bopæl
	N. Kazelgorn	Ligafabrik	128	

At samtlige Personer og Selskaber m. v., som har lejet Lejlighed eller Lokaler, bor eller driver Forretning i forannævnte Ejendom, er optaget paa denne Liste, bevidnes.

Aarhus, den 10/11 1924.

p. pa. AARHUS, OLIEFABRIK A/S.

Ejers Navn:

Ejers Bopæl:

Ejers eller Viceværtens Underskrift.

Anmærkninger

er anføres 1) den midlertidigt nærværende faste Bopæl og Adresse samt Købstad og Amt; for Personer i Udlandet angives vedkommendes Lands Navn samt det paa den Familie i Hovedrubrik 2, hvortil han hører. Endvidere eventuelle andre Bemærkninger

Mandtals-Skema Nr. 3855

for Befolkningen den 5. November 1924

i Henhold til § 1 i Lov Nr. 57 af 14. Marts 1924 om Folkeregistre, jfr. Indenrigsministeriets Cirkulærer af 23. August 1924 og 2. Oktober 1924,

for ovennævnte Ejendom i Aarhus Købstad.

Regler

- 1) Dette Skema udfyldes eller besørges udfyldt af Ejeren eller Viceværtten eller udfyldes ved Cirkulation blandt Ejendommens Beboere den 5. November 1924.
- 2) Hver Familie opføres for sig paa Skemaet, og saaledes at der lades en Linie Mellemrum aabent mellem hver Familie. En Familie omfatter ogsaa Løgere, derimod ikke indlogerede Familier, foran og efter hvilke en Linie lades aaben. Selvstændige Husstande paa 1 Person betragtes som „Familie“.
- 3) a) **Personer, der har fast Bopæl i Kommunen**, skal opføres paa Skemaets Hovedliste paa det Sted (Hus, Skib o. s. v.), hvor Bopælen er.
b) **Personer, der er midlertidigt fraværende** fra den faste Bopæl i Kommunen, opføres paa Hovedlisten, men der sættes i Rubrik 2 et **Frv.**, og i Rubrik 19 angives det Sted, hvor han midlertidigt opholder sig, eventuelt om han er paa Rejse.
c) **Personer, der er midlertidigt nærværende**, d. v. s. Personer, der Natten mellem den 4. og 5. November har været fraværende fra deres faste Bopæl, men opholdt sig i Husstanden, opføres paa Tillæglisten paa Skemaets Bagside.
Personer, der Natten mellem den 4. og 5. November ikke har haft Natteleje i noget beboet Hus, Folk paa Rejse o. s. v., opføres paa Skemaet for den Familie, det Hotel, Gæstgiversted el. L., hvor de først tager ind den 5. November.
- 4) Skemaets Rubrikker udfyldes som nærmere angivet i Rubrikernes Overskrifter.
I Rubrikken for Erhvervet (11) maa det iagttages, at **hver enkelts Livsstilling**, Forretning m. m. angives. Det maa tydeligt kunne ses baade hvilket Fag, man arbejder i, og hvilken **Stilling**, man indtager i Faget, f. Eks. Bankdirektør—Bankassistent (ikke Direktør eller Assistent alene), Handelsgartner—Herregaardsgartner, Skomagermester—Skomagervend, Arbejdsmand ved Jordarbejde (ikke Arbejdsmand alene) o. s. fr. Iøvrigt henvises til Rubrikens Overskrift, særligt med Hensyn til Erhvervsangivelsen for dem, der hovedsagelig lever af Formue, Understøttelse o. l. (Rente, Pension m. m.) endvidere for forhenværende Næringsdrivende o. l., der baade maa angive deres forhenværende Livsstilling med vedføjet **forhenværende**, og hvad de nu lever af, samt for **Medhjælpere**. Jævnfør endvidere Hovedlistens Rubrik 13, hvori skal opføres Navnet paa den Virksomhed, Personer uden selvstændig Bedrift arbejder for, med nøjagtig Angivelse af Virksomhedens Art.
- 5) Inden- og udenlandske **Selskaber, Foreninger, Stiftelser, Institutioner** samt de **Personer** (ogsaa i Udlandet hjemmehørende), der helt eller delvis er Ejere eller Medejere af Ejendommen, eller som dér har Forretningslokale, forsaavidt vedkommende Personer **ikke bor** i Ejendommen, opføres paa **Tillægsskema I paa Skemaets Bagside**. Paa **Tillægsskema II** opføres alle indenbysboende Personer, der driver Forretning, Haandværk o. l. i Ejendommen.
- 6) **Hver Liste underskrives af Ejeren eller Viceværtten**. Skemaet skal være færdig udfyldt til Afhentning **senest den 8. November**.
- 7) **Fleere Skemaer** vil kunne faas udleverede paa **Skattekontoret, Mejlgade 4, 1. Sal**, saafremt der paa det tilsendte Skema ikke er tilstrækkelig Plads til alle Ejendommens Beboere.

Anmærkning. For Anstalter til offentlig Brug (Hospitaller, Fattighuse, Fængsler, Kaserner o. s. v.) samt Hoteller o. l. udfyldes Skemaerne af Bestyrerne efter samme Regler som for private Ejendomme. Bestyrerens eller Opsynspersonalets særlige Husholdninger skal opføres særskilt, saaledes som det sker med Familier i private Huse (jfr. Rubrik 2).

Optælling.

(Foretages ved Byraadets Foranstaltning).

Mandkon	3	Kon	0	-	0
Kvindekon.	5	Kon	0	-	0
Ialt.	8	Personer.			

TILLÆGSLISTE for de af Stedets Beboere, der er midlertidigt nærværende.

1)	Personernes Navn	Køn	Fødselsdag	Fødselsaar	Egteskabelig Stilling	Fødested	Statsborgerforhold	Trosamfund	Stilling i Husstanden paa den faste Bopæl	Erhverv	Anmærkninger
Forhus (Kælder, Stue osv., for de andre Bygninger, Sidehus osv., følges den samme Orden)	Ved Børn, endnu uden Navn, sættes „Dreng“ eller „Pige“.	Mand (M) Kvinde (K)			Ugift (U) Gift (G) Enke (E) Separeret (S), Fraskilt (F)	Der angives: København, Frederiksberg, Kobstadens eller Sognets og Amtets Navn. For dem, der er født udenfor det egentlige Danmark, skrives i Eks. Færoerne, tidl. Dansk Vestindien, Grønland, Island eller vedkommende fremmede Lands Navn	Der angives: Dansk, Tysk, Svensk, Nordamerikanske, Fristater (ikke: „Amerikansk“) o. s. v.	(Folketolden eller Navnet paa det Trosamfund, mentilholder, eller „udenfor Trosamfund“; tilhører man en Valgmenighed, angives tillige dennes Navn)	Der angives: Husfader, Husmoder, Barn, Slægtning o. l., Medhjælper, Logerende Hvis Familien er indlogeret hos en anden Familie paa den faste Bopæl, angives dette særskilt ved Betegnelsen „indlogeret Familie“. For den indlogerede Families Vedkommende anføres desuden paa sædvanlig Maade: Husfader, Husmoder o. s. v.	Det maa af den angivne Livsstilling kunne ses, om den paagældende er Principal eller Medhjælper, f. Eks. Murermester, Murersvend, Murerlærling o. s. v.	Herunder anføres 1) den midlertidigt nærværendes faste Bopæl (nøjagtig Adresse samt Kobstad eller Sogn og Amt; for Personer fra Udlandet angives vedkommende fremmede Lands Navn) samt 2) Navnet paa den Familie i Hovedlistens Rubrik 2, hvortil han eller hun hører. Endvidere eventuelle andre Bemærkninger
2) Sidehus	(Ovrigt som Hovedlistens Rubrik 2)										
3) Mellembyggn.											1)
4) Bagbyggn.											2)
											1)
											2)
											1)
											2)
											1)
											2)
											1)
											2)

Tillægsskema I. Herpaa opføres alle inden- og udenlandske Selskaber, Foreninger, Stiftelser og Institutioner, der har Lokale i Ejendommen. Endvidere opføres her de Personer (herunder ogsaa i Udlandet hjemmehørende), der er Ejere eller Medejere af Ejendommen, eller som dér har Butik, Kontor, Værksted eller andet Forretningslokale, alt forsaavidt vedkommende Personer ikke bor i Ejendommen.

Forhus, Sidehus o. s. v. Etage	Navn	Selskabets eller Foreningens Formaal	Erhvervsvirksomheden	Repræsentant	Bopæl eller Hjemsted
	For Personer angives tillige Stand og Stilling. For Selskaber o. l. angives tillige Arten (Aktieselskab eller andet Selskab med begrænset Ansvar, Kommanditselskab, Andelselskab, Forbrugsforening, Forsikringsforening, Kreditforening, Hypotekforening, Sparekasse o. l.)		Handels-, Fabriks-, Haandværks-, Bank-, Forsikringsvirksomhed osv. Læge, Sagfører, Entreprenør, Beværter eller Virksomhed med Befordring af Personer og Gods. Ejer eller Medejere af Ejendomme	Der angives Navnet paa de i Udlandet hjemmehørende Selskaber og Personer, der repræsenteres. (Navn og Bopæl)	For Indlandets Vedkommende opgives vedkommende Kommune og den nærmere Adresse i Kommunen. For Udlandets Vedkommende opgives vedkommende Land

Tillægsskema II. Herpaa opføres alle indenbys boende Personer, som driver Forretning, Haandværk o. l. i Ejendommen.

Firma Navn	Indehaverens Navn	Forretnings Branche	Telefon Nr.	Privat Bopæl
<i>Frangard & Heine</i>	<i>Jaume</i>	<i>Bredvarehandel</i>	<i>2420</i>	<i>Frangardsg 112, 5</i>

At samtlige Personer og Selskaber m. v., som har lejet Lejlighed eller Lokaler, bor eller driver Forretning i forannævnte Ejendom, er optaget paa denne Liste, bevidnes.

Aarhus, den 10/11 1924.

p. pa. AARHUS OLIEFABRIK A/S.

Ejerens Navn:

Ejerens Bopæl:

Ejerens eller Viceværtens Underskrift.

Anmærkninger

Der anføres 1) den midlertidigt nærværende faste Bopæl og Adresse samt Købstad og Amt; for Personer i Udlandet angives vedkommendes Lands Navn samt paa den Familie i Hens Rubrik 2, hvortil han hører. Endvidere eventuelle andre Bemærkninger

Mandtals-Skema Nr. 3856

for Befolkningen den 5. November 1924

i Henhold til § 1 i Lov Nr. 57 af 14. Marts 1924 om Folkeregistre, jfr. Indenrigsministeriets Cirkulærer af 23. August 1924 og 2. Oktober 1924,

for ovennævnte Ejendom i Aarhus Købstad.

Regler

- 1) Dette Skema udfyldes eller besorges udfyldt af Ejeren eller Viceværten eller udfyldes ved Cirkulation blandt Ejendommens Beboere den 5. November 1924.
- 2) Hver Familie opføres for sig paa Skemaet, og saaledes at der lades en Linies Mellemrum aabent mellem hver Familie. En Familie omfatter ogsaa Løgere, derimod ikke indlogerede Familier, foran og efter hvilke en Linie lades aaben. Selvstændige Husstande paa 1 Person betragtes som „Familie“.
- 3) a) **Personer, der har fast Bopæl i Kommunen**, skal opføres paa Skemaets Hovedliste paa det Sted (Hus, Skib o. s. v.), hvor Bopælen er.
b) **Personer, der er midlertidigt fraværende** fra den faste Bopæl i Kommunen, opføres paa Hovedlisten, men der sættes i Rubrik 2 et **Frv.**, og i Rubrik 19 angives det Sted, hvor han midlertidigt opholder sig, eventuelt om han er paa Rejse.
c) **Personer, der er midlertidigt nærværende**, d. v. s. Personer, der Natten mellem den 4. og 5. November har været fraværende fra deres faste Bopæl, men opholdt sig i Husstanden, opføres paa Tillægslisten paa Skemaets Bagside.
Personer, der Natten mellem den 4. og 5. November **ikke** har haft Natteleje i noget beboet Hus. Folk paa Rejse o. s. v., opføres paa Skemaet for den Familie, det Hotel, Gæstgiversted el. L., hvor de først tager ind den 5. November.
- 4) Skemaets Rubrikker udfyldes som nærmere angivet i Rubrikernes Overskrifter.
I Rubrikken for Erhvervet (11) maa det iagttages, at **hver enkelts Livsstilling**, Forretning m. m. angives. Det maa tydeligt kunne ses baade hvilket **Fag**, man arbejder i, og hvilken **Stilling**, man indtager i Faget, f. Eks. Bankdirektor—Bankassistent (ikke Direktor eller Assistent alene), Handlgartner—Herregaardsgartner, Skomagermester—Skomagervend, Arbejdsmand ved Jordarbejde (ikke Arbejdsmand alene) o. s. fr. Iøvrigt henvises til Rubrikens Overskrift, særligt med Hensyn til Erhvervsangivelsen for dem, der hovedsagelig lever af Formue, Understøttelse o. L. (Rente, Pension m. m.) endvidere for forhenværende Næringsdrivende o. L., der baade maa angive deres forhenværende Livsstilling med vedføjet **forhenværende**, og hvad de nu lever af, samt for **Medhjælpere**. Jævnfør endvidere Hovedlistens Rubrik 13, hvori skal opføres Navnet paa den Virksomhed, Personer uden selvstændig Bedrift arbejder for, med nøjagtig Angivelse af Virksomhedens Art.
- 5) Inden- og udenlandske **Selskaber, Foreninger, Stiftelser, Institutioner** samt de **Personer** (ogsaa i Udlandet hjemmehørende), der helt eller delvis er Ejere eller Medejere af Ejendommen, eller som der har Forretningslokale, forsaavidt vedkommende Personer **ikke bor** i Ejendommen, opføres paa **Tillægsskema I paa Skemaets Bagside**. Paa **Tillægsskema II** opføres alle indenbysboende Personer, der driver Forretning, Haandværk o. L. i Ejendommen.
- 6) **Hver Liste underskrives af Ejeren eller Viceværten**. Skemaet skal være færdig udfyldt til Afhentning **senest den 8. November**.
- 7) **Fle Skemaer** vil kunne faas udleverede paa **Skattekontoret, Mejlgade 4, 1. Sal**, saafremt der paa det tilsendte Skema ikke er tilstrækkelig Plads til alle Ejendommens Beboere.

Anmærkning. For Anstalter til offentlig Brug (Hospitaler, Fattighuse, Fængsler, Kaserne o. s. v.) samt Hoteller o. L. udfyldes Skemaerne af Bestyrerne efter samme Regler som for private Ejendomme. Bestyrerens eller Opsynspersonalets særlige Husholdninger skal opføres særskilt, saaledes som det sker med Familier i private Huse (jfr. Rubrik 2).

Optælling.

(Foretages ved Byraadets Foranstaltning).

Mandkon	3	3	0	-	0
Kvindekon.	2	2	0	-	0
Ialt	5	5			Personer.

¹⁾ Forhus (Kølder, Stue osv.); for de andre Bygninger, Sidehus osv., følges den samme Orden)
²⁾ Sidehus
³⁾ Mellembygning
⁴⁾ Bagbygning

Samtlige Personers fulde Navn.
 Ved Børn, endnu uden Navn, sættes „Dreng“ eller „Pige“.
 Midlertidigt nærværende Personer opføres ikke her, men paa Skemaets Bagside; derimod opføres midlertidigt fraværende. Efter disses Navne føjes „Frv.“. Hver Familie opføres for sig med en Linies Mellemrum mellem de enkelte Familier.
 I. Samtlige Fornavne i rigtig Rækkefølge. Det almindeligt benyttede understreges.
 II. For gifte, fraseparerede eller fraskilte Kvinder samt for Enker opføres tillige Pigenavnet.

Køn
 Mand (M) Kvinde (K)
Fødselsdag
Fødselsaar

Egteskablig stilling
 Ugift (U) Gift (G) Enke (E) Uden Børn (UB) Gift med Børn (GB) Separeret (S) Fraskilt (F)
Fødested
 Der angives: København, Frederiksberg, Købstadens eller Sognets og Amtets Navn
 For dem, der er født udenfor det egentlige Danmark, skrives i Eks. Færøerne, Sild, Dansk Vestindien, Grønland, Island eller vedkommende fremmede Lands Navn

Statsborgerforhold
 Der angives: Dansk, Tysk, Svensk Nordamerikansk (Fristater (ikke: „Amerikansk“) osv.
Trossamfund
 (Folkekirken eller Navnet paa det Trossamfund, man tilhører, eller „udenfor Trossamfund“; tilhører man en Valgmængde, angives tillige dennes Navn)

Stilling i Husstanden
 Der angives: Husfader, Husmoder, Barn, Adoptivbarn, Plejebarn, Slægtning o. l.; Medhjælper, Logerende
 Hvis Familien er indlogeret hos en anden Familie, angives dette særskilt ved Besøget „Indlogeret Familien Vedkommende anføres desuden paa sædvanlig Maade: Husfader, Husmoder osv.
Erhverv
 Det maa af den angivne Livsstilling kunne ses, om den paagældende er Principal eller Medhjælper, f. Eks. Murer, Murerlærling osv.
 For Enker og gifte Kvinder med særligt Erhverv opføres dette

Nærmere Oplysninger om Erhvervsvirksomheden:
 For selvstændige Erhvervsdrivende (Mestre og Principaler) anføres Forretningens Art og Forretningsstedet. For Indehavere af eller Deltagere i et Firma tillige Firmaets Navn. For lønede Medhjælper Arbejdsstedet (Arbejdsgiverens Navn og Adresse)
 (For de Børn, der den 1. Januar 1925 vil være under 15 Aar, anføres „egne Midler“, for saa vidt de har saadanne til eget Underhold)

Husleje af Beboelseslejligheden samt Antal Værelser.
 Lofts- og Pigeværelse medregnes ikke. Denne Rubrik udfyldes af Ejeren eller Viceværten personlig.
 Antal Værelser
 Aarlig Leje Kr.

Fast Bopæl den 1. November 1923.
 (her angives: København, Frederiksberg, Købstadens eller Sognets og Amtets Navn, samt, hvis saadant findes, tillige Gadenavn og Nr. For Personer fra Udlandet angives vedkommende fremmede Lands Navn)

Tilflyttet Kommunen
 Der angives alene sidste Tilflytning indenfor de sidste 5 Aar.
 Dag og Aar
 Fra hvilken fast Bopæl: (denne angives paa samme Maade som i Rubrik 15)

Hvor undervises de paa denne Liste opførte Børn mellem 6 og 14 Aar?
 Gaar de i en offentlig Skole, maas dennes Navn anføres.
 Gaar de i Privat-skole, anføres Bystyrets Navn.
 Hvis Børn over 7 Aar ikke søger Skole, maas Grunden hertil anføres.

Værnepligtsforhold
 Er vedkommende kasseret eller har erholdt Adskudningsbeholdning, anføres dette her, men Rullebetegnelsen skal alligevel angives.
Rullebetegnelse
 Udskrivningskreds
 Lørdag
 Bogstav
 Nummer

Anmærkninger
 Herunder anføres for de midlertidigt fraværende (de med Frv. mærkede) deres midlertidige Opholdssted (nejagtig Adresse samt Købstad eller Sogn og Amt) Endvidere eventuelle andre Bemærkninger

1	2	3	4	5	6	7	8	9	10	11	12	13	14 a	14 b	15	16 a	16 b	17	18	19	20
14. Sal	Niels Jacob Laurits Anton Nielsen	M	13/6	1825		Greenaa			Husfader	Lagerarbejder		Arbejdsloste	3	300	Aarhus		Aarhus				
	Mette Margrethe Nielsen	K	28/4	1876		Kystvej			Husmoder												
	Martha Augusta Nielsen	K	15/11	1905		Aarhus			Adoptiv												
	Ejnar Carl Nielsen	M	3/12	1922		Aarhus			Elgbeur												
	Sidsel Edna Jensen	K	1/9	1905		Thjassumbelev			Logerende	Møjedemand		Aarhus Pløjefabrik				17/11/23	Salthøj		Widerberg	NR 5 416 J 33	

$\frac{3}{2}$ Praev. 0-0

TILLÆGSLISTE for de af Stedets Beboere, der er midlertidigt nærværende.

1)	Personernes Navn	Kon- net	Fød- sels- dag	Fød- sels- aar	Egte- ska- belig Stil- ling	Fødested	Statsborger- forhold	Tros- samfund	Stilling i Husstanden paa den faste Bopæl	Erhverv	Anmærkninger
1)	Ved Børn, endnu uden Navn, sættes „Dreng“ eller „Pige“. (Iøvrigt som Hovedlistens Rubrik 2)	Mand- kone (M) (K)			Ugift (U) Gift (G) Enke- mand eller Ekte- fælle (E) Sepa- reret (S) Fris- skilt (F)	Der angives: København, Frederiksberg, Købstadens eller Sognets og Amtets Navn. For dem, der er født udenfor det egentlige Danmark, skrives f. Eks. Færøerne, tidl. Dansk Vestindien, Grønland, Island eller vedkommende fremmede Lands Navn	Der angives: Dansk, Tysk, Svensk, Nord- amerikanske Fristater (ikke: „Amerikansk“) o. s. v.	(Folkekir- ken eller Navnet paa det Tros- samfund, mantiholder, eller „uden- for Tros- samfund“; tilhører man en Valgme- nighed, an- gives tillige dennes Navn)	Der angives: Husfader, Husmoder, Barn, Slægtning o. l., Medhjæl- per, Logerende Hvis Familien er indlogeret hos en anden Familie paa den faste Bopæl, angives dette særskilt ved Betegnelsen „indlogeret Fa- milie“. For den indlogerede Fa- milie Vedkommende anføres des- uden paa sædvanlig Maade: Hus- fader, Husmoder o. s. v.	Det maa af den angivne Livsstilling kunne ses, om den paagældende er Principal eller Medhjælper, f. Eks. Murermester, Murersvend, Murerlær- ling o. s. v.	Herunder anføres 1) den midler- tidigt nærværendes faste Bopæl (nøjagtig Adresse samt Købstad eller Sogn og Amt; for Personer fra Udlandet angives vedkom- mende fremmede Lands Navn) samt 2) Navnet paa den Familie i Ho- vedlistens Rubrik 2, hvortil han eller hun hører. Endvidere even- tuelle andre Bemærkninger
2)											1) 2) 1) 2) 1) 2) 1) 2) 1) 2) 1) 2) 1) 2) 1) 2) 1) 2)

Tillægsskema I.

Herpaa opføres alle inden- og udenlandske Selskaber, Foreninger, Stiftelser og Institutioner, der har Lokale i Ejendommen. Endvidere opføres her de Personer (herunder ogsaa i Udlandet hjemmehørende), der er Ejere eller Medejere af Ejendommen, eller som dér har Butik, Kontor, Værksted eller andet Forretningslokale, alt forsaavidt vedkommende Personer ikke bor i Ejendommen.

Navn	Selskabets eller Foreningens Formaal	Erhvervsvirksomheden	Repræsentant	Bopæl eller Hjemsted
Forhus, Sidehus o. s. v. Etage For Personer angives tillige Stand og Stilling. For Selskaber o. l. angives tillige Arten (Aktieselskab eller andet Selskab med begrænset Ansvar, Kommanditselskab, Andelselskab, For- brugsforening, Forsikringsforening, Kredit- forening, Hypotekforening, Sparekasse o. l.)		Handels-, Fabriks-, Haandværks-, Bank-, Forsikringsvirksomhed osv. Læge, Sagfører, Entreprenør, Beværtter eller Virksomhed med Befordring af Personer og Gods. Ejer eller Medejere af Ejendomme	Der angives Navnet paa de i Udlandet hjemmehørende Selskaber og Personer, der repræsenteres. (Navn og Bopæl)	For Indlandets Vedkommende opgives vedkommende Kommune og den nærmere Adresse i Kom- munen. For Udlandets Vedkom- mende opgives vedkommende Land
<i>Forhus</i>	<i>M/s Lau. Juul</i>	<i>Handels-</i>	<i>Lau. Juul</i>	<i>Aarhus</i>

Tillægsskema II.

Herpaa opføres alle indenbys boende Personer, som driver Forretning, Haandværk o. l. i Ejendommen.

Firma Navn	Indehaverens Navn	Forretnings Branche	Telefon Nr.	Privat Bopæl

At samtlige Personer og Selskaber m. v., som har lejet Lejlighed eller Lokaler, bor eller driver Forretning i forannævnte Ejendom, er optaget paa denne Liste, bevidnes.

Aarhus, den 10/11 1924.

p. pa. AARHUS OLIEFABRIK A/S

Ejers Navn:

Ejers Bopæl:

Ejers eller Viceværtens Underskrift.

Mandtals-Skema Nr. 3857

for Befolkningen den 5. November 1924

i Henhold til § 1 i Lov Nr. 57 af 14. Marts 1924 om Folkeregistre, jfr. Indenrigsministeriets Cirkulærer af 23. August 1924 og 2. Oktober 1924,

for ovennævnte Ejendom i Aarhus Købstad.

Regler

- 1) Dette Skema udfyldes eller besørges udfyldt af Ejeren eller Viceværten eller udfyldes ved Cirkulation blandt Ejendommens Beboere den 5. November 1924.
- 2) Hver Familie opføres for sig paa Skemaet, og saaledes at der lades en Linie Mellemrum aabent mellem hver Familie. En Familie omfatter ogsaa Lovgerende, derimod ikke indlogerede Familier, foran og efter hvilke en Linie lades aaben. Selvstændige Husstande paa 1 Person betragtes som „Familie“.
- 3) a) **Personer, der har fast Bopæl i Kommunen**, skal opføres paa Skemaets Hovedliste paa det Sted (Hus, Skib o. s. v.), hvor Bopælen er.
b) **Personer, der er midlertidigt fraværende** fra den faste Bopæl i Kommunen, opføres paa Hovedlisten, men der sættes i Rubrik 2 et **Frv.**, og i Rubrik 19 angives det Sted, hvor han midlertidigt opholder sig, eventuelt om han er paa Rejse.
c) **Personer, der er midlertidigt nærværende**, d. v. s. Personer, der Natten mellem den 4. og 5. November har været fraværende fra deres faste Bopæl, men opholdt sig i Husstanden, opføres paa Tillægslisten paa Skemaets Bagside.
Personer, der Natten mellem den 4. og 5. November **ikke** har haft Natteleje i noget beboet Hus, Folk paa Rejse o. s. v., opføres paa Skemaet for den Familie, det Hotel, Gæstgiversted el. l., hvor de først tager ind den 5. November.
- 4) Skemaets Rubrikker udfyldes som nærmere angivet i Rubrikkernes Overskrifter.
I Rubrikken for Erhvervet (11) maa det iagttages, at **hver enkelts Livsstilling**, Forretning m. m. angives. Det maa tydeligt kunne ses baade hvilket **Fag**, man arbejder i, og hvilken **Stilling**, man indtager i Faget, f. Eks. Bankdirektør—Bankassistent (ikke Direktør eller Assistent alene), Handelsgartner—Herregaardsgartner, Skomagermester—Skomagervend, Arbejdsmand ved Jordarbejde (ikke Arbejdsmand alene) o. s. fr. Iøvrigt henvises til Rubrikkens Overskrift, særligt med Hensyn til Erhvervsangivelsen for dem, der hovedsagelig lever af Formue, Understøttelse o. l., (Rente, Pension m. m.) endvidere for forhenværende Næringsdrivende o. l., der baade maa angive deres forhenværende Livsstilling med vedføjet **forhenværende**, og hvad de nu lever af, samt for **Medhjælpere**. Jævnfør endvidere Hovedlistens Rubrik 13, hvori skal opføres Navnet paa den Virksomhed, Personer uden selvstændig Bedrift arbejder for, med nøjagtig Angivelse af Virksomhedens Art.
- 5) Inden- og udenlandske **Selskaber, Foreninger, Stiftelser, Institutioner** samt de **Personer** (ogsaa i Udlandet hjemmehørende), der helt eller delvis er Ejere eller Medejere af Ejendommen, eller som dér har Forretningslokale, forsaavidt vedkommende Personer **ikke bor** i Ejendommen, opføres paa **Tillægsskema I paa Skemaets Bagside**. Paa **Tillægsskema II** opføres alle indenbysboende Personer, der driver Forretning, Haandværk o. l. i Ejendommen.
- 6) **Hver Liste underskrives af Ejeren eller Viceværten**. Skemaet skal være færdig udfyldt til Afhentning **senest den 8. November**.
- 7) **Flere Skemaer** vil kunne faas udleverede paa Skattekontoret, Mejlgade 4, 1. Sal, saafremt der paa det tilsendte Skema ikke er tilstrækkelig Plads til alle Ejendommens Beboere.

Anmærkning. For Anstalter til offentlig Brug (Hospitaller, Fattighuse, Fængsler, Kaserner o. s. v.) samt Hoteller o. l. udfyldes Skemaerne af Bestyrerne efter samme Regler som for private Ejendomme. Bestyrerens eller Opsynspersonalets særlige Husholdninger skal opføres særskilt, saaledes som det sker med Familier i private Huse (jfr. Rubrik 2).

Optælling.

(Foretages ved Byrådets Foranstaltning).

Mandkon	1	
Kvindekon.	2	
Ialt.	3	Personer.

Frav. 0 - 0

Nærv. 0 - 0

TILLÆGSLISTE for de af Stedets Beboere, der er midlertidigt nærværende.

1) Forhus (Kælder, Stue osv. for de andre Bygninger, Sidehus osv. følges den samme Orden) 2) Sidehus 3) Mellembygning 4) Bagbygning.	Personernes Navn Ved Børn, endnu <i>uden Navn</i> , sættes „Dreng“ eller „Pige“. (Iøvrigt som Hovedlistens Rubrik 2)	Kønnet Mand (M) Kvinde (K)	Fødselsdag	Fødselsaar	Egteskablig Stilling Ugift (U) Gift (G) Enke (E) Separeret (S) Fraskilt (F)	Fødested Der angives: <i>København, Frederiksberg, Kobstads eller Sognets og Amtets Navn.</i> For dem, der er født <i>udenfor det egentlige Danmark</i> , skrives f. Eks. Færoerne, tidl. Dansk Vestindien, Grønland, Island eller vedkommende <i>fremmede Lands Navn</i>	Statsborgerforhold Der angives: <i>Dansk, Tysk, Svensk, Nordamerikanske, Fristater (ikke: „Amerikanske“)</i> o. s. v.	Trossamfund (Folkekirken eller Navnet paa det Trossamfund, man tilhører eller „udenfor Trossamfund“; tilhører man en Valgmenighed, angives tillige dennes Navn)	Stilling i Husstanden paa den faste Bopæl Der angives: Husfader, Husmoder, Barn, Slægtning o. l., Medhjælper, Logerende Hvis Familien er indlogeret hos en anden Familie paa den faste Bopæl, angives dette særskilt ved Betegnelsen „indlogeret Familie“. For den indlogerede Families Vedkommende anføres desuden paa sædvanlig Maade: Husfader, Husmoder o. s. v.	Erhverv Det maa af den angivne Livsstilling kunne ses, om den paagældende er Principal eller Medhjælper, f. Eks. Murermester, Murersvend, Murerlærling o. s. v.	Anmærkninger Herunder anføres 1) den midlertidigt nærværendes faste Bopæl (nøjagtig Adresse samt Købstad eller Sogn og Amt; for Personer fra Udlandet angives vedkommende fremmede Lands Navn) samt 2) Navnet paa den Familie i Hovedlistens Rubrik 2, hvortil han eller hun hører. Endvidere eventuelle andre Bemærkninger
1	2	3	4	5	6	7	8	9	10	11	12
											1)
											2)
											1)
											2)
											1)
											2)
											1)
											2)
											1)
											2)
											1)
											2)
											1)
											2)
											1)
											2)
											1)
											2)

Tillægsskema I. Herpaa optæres alle inden- og udenlandske Selskaber, Foreninger, Stiftelser og Institutioner, der har Lokale i Ejendommen. Endvidere optæres her de Personer (herunder ogsaa i Udlandet hjemmehørende), der er Ejere eller Medejere af Ejendommen, eller som dér har Butik, Kontor, Værksted eller andet Forretningslokale, alt forsaavidt vedkommende Personer ikke bor i Ejendommen.

Forhus, Sidehus o. s. v. Etage	Navn For Personer angives tillige Stand og Stilling. For Selskaber o. l. angives tillige Arten (Aktieselskab eller andet Selskab med begrænset Ansvar, Kommanditselskab, Andelselskab, Forbrugsforening, Forsikringsforening, Kreditforening, Hypothekforening, Sparekasse o. l.)	Selskabets eller Foreningens Formaal	Erhvervsvirksomheden Handels-, Fabriks-, Haandværks-, Bank-, Forsikringsvirksomhed osv. Læge, Sagfører, Entreprenør, Beværter eller Virksomhed med Befordring af Personer og Gods. Ejer eller Medejere af Ejendomme	Repræsentant Der angives Navnet paa de i Udlandet hjemmehørende Selskaber og Personer, der repræsenteres. (Navn og Bopæl)	Bopæl eller Hjemsted For Indlandets Vedkommende opgives vedkommende Kommune og den nærmere Adresse i Kommunen. For Udlandets Vedkommende opgives vedkommende Land

Tillægsskema II. Herpaa optæres alle indenbys boende Personer, som driver Forretning, Haandværk o. l. i Ejendommen.

Firma Navn	Indehaverens Navn	Forretnings Branche	Telefon Nr.	Privat Bopæl
<i>Hans Lorenzen</i>	<i>Hans Lorenzen</i>	<i>Bogbinderi og Bøger.</i>	<i>5543</i>	<i>Brunnengade 19</i>

At samtlige Personer og Selskaber m. v., som har lejet Lejlighed eller Lokaler, bor eller driver Forretning i forannævnte Ejendom, er optaget paa denne Liste, bevidnes.

Aarhus, den 17/11 1924.

Ejerens Navn: p. pa. AARHUS OLIEFABRIK A/S Ejerens Bopæl: *Højen*

Ejerens eller Viceværtens Underskrift. *Højen*

Anmærkninger

er under anføres 1) den midlertidigt nærværendes faste Bopæl, nøjagtig Adresse samt Købstad eller Sogn og Amt; for Personer i Udlandet angives vedkommende fremmede Lands Navn) samt Navnet paa den Familie i Hovedlistens Rubrik 2, hvortil han eller hun hører. Endvidere eventuelle andre Bemærkninger

12

Mandtals-Skema Nr. 3858

for Befolkningen den 5. November 1924

i Henhold til § 1 i Lov Nr. 57 af 14. Marts 1924 om Folkeregistre, jfr. Indenrigsministeriets Cirkulærer af 23. August 1924 og 2. Oktober 1924,

for ovennævnte Ejendom i Aarhus Købstad.

Regler

- 1) Dette Skema udfyldes eller besøres udfyldt af Ejeren eller Viceværten eller udfyldes ved Cirkulation blandt Ejendommens Beboere den 5. November 1924.
- 2) Hver Familie opføres for sig paa Skemaet, og saaledes at der lades en Linie Mellemrum aabent mellem hver Familie. En Familie omfatter ogsaa Løgere, derimod ikke indlogerede Familier, foran og efter hvilke en Linie lades aaben. Selvstændige Husstande paa 1 Person betragtes som „Familie“.
- 3) a) **Personer, der har fast Bopæl i Kommunen**, skal opføres paa Skemaets Hovedliste paa det Sted (Hus, Skib o. s. v.), hvor Bopælen er.
b) **Personer, der er midlertidigt fraværende** fra den faste Bopæl i Kommunen, opføres paa Hovedlisten, men der sættes i Rubrik 2 et **Frv.**, og i Rubrik 19 angives det Sted, hvor han midlertidigt opholder sig, eventuelt om han er paa Rejse.
c) **Personer, der er midlertidigt nærværende**, d. v. s. Personer, der Natten mellem den 4. og 5. November har været fraværende fra deres faste Bopæl, men opholdt sig i Husstanden, opføres paa Tillægslisten paa Skemaets Bagside.
Personer, der Natten mellem den 4. og 5. November **ikke** har haft Natteleje i noget beboet Hus, Folk paa Rejse o. s. v., opføres paa Skemaet for den Familie, det Hotel, Gæstgiversted el. l., hvor de først tager ind den 5. November.
- 4) Skemaets Rubrikker udfyldes som nærmere angivet i Rubrikernes Overskrifter.
I Rubrikken for Erhvervet (11) maa det iagttages, at **hver enkelts Livsstilling**, Forretning m. m. angives. Det maa tydeligt kunne ses baade hvilket **Fag**, man arbejder i, og hvilken **Stilling**, man indtager i Faget, f. Eks. Bankdirektor—Bankassistent (ikke Direktør eller Assistent alene), Handlsgartner—Herregaardsgartner, Skomagemester—Skomagervend, Arbejdsmand ved Jordarbejde (ikke Arbejdsmand alene) o. s. fr. Iøvrigt henvises til Rubrikens Overskrift, særligt med Hensyn til Erhvervsangivelsen for dem, der hovedsagelig lever af Formue, Understøttelse o. l. (Rente, Pension m. m.) endvidere for forhenværende Næringsdrivende o. l., der baade maa angive deres forhenværende Livsstilling med vedføjte **forhenværende**, og hvad de nu lever af, samt for **Medhjælpere**. Jævnfør endvidere Hovedlistens Rubrik 13, hvori skal opføres Navnet paa den Virksomhed, Personer uden selvstændig Bedrift arbejder for, med nøjagtig Angivelse af Virksomhedens Art.
- 5) Inden- og udenlandske **Selskaber, Foreninger, Stiftelser, Institutioner** samt de **Personer** (ogsaa i Udlandet hjemmehørende), der helt eller delvis er Ejere eller Medejere af Ejendommen, eller som dér har Forretningslokale, forsaavidt vedkommende Personer **ikke** bor i Ejendommen, opføres paa **Tillægsskema I** paa **Skemaets Bagside**. Paa **Tillægsskema II** opføres alle indenbysboende Personer, der driver Forretning, Haandværk o. l. i Ejendommen.
- 6) **Hver Liste underskrives af Ejeren eller Viceværten**. Skemaet skal være færdig udfyldt til Afhentning **senest den 8. November**.
- 7) **Fleere Skemaer** vil kunne faas udleverede paa **Skattekontoret, Mejlgade 4, 1. Sal**, saafremt der paa det tilsendte Skema ikke er tilstrækkelig Plads til alle Ejendommens Beboere.

Anmærkning. For Anstalter til offentlig Brug (Hospitaler, Fattighuse, Fængsler, Kaserner o. s. v.) samt Hoteller o. l. udfyldes Skemaerne af Bestyrerne efter samme Regler som for private Ejendomme. Bestyrerens eller Opsynspersonalets særlige Husholdninger skal opføres særskilt, saaledes som det sker med Familier i private Huse (jfr. Rubrik 2).

Optælling.

(Foretages ved Byraadets Foranstaltning).

Mandkon	1	Frø. 0 - 0
Kvindekon.	3	Nov. 0 - 0
Ialt.	4	Personer.

TILLÆGSLISTE for de af Stedets Beboere, der er midlertidigt nærværende.

1) Forhus (Kælder, Stue osv. for de andre Bygninger, Sidehus osv., følges den samme Orden) 2) Sidehus 3) Mellembygning 4) Bagbygning	Personernes Navn Ved Børn, endnu uden Navn, sættes „Dreng“ eller „Pige“. (lovrigt som Hovedlistens Rubrik 2)	Konnet Mandkøn (M) Kvindkøn (K)	Fødselsdag	Fødselsaar	Egteskabelig Stilling Ugift (U) Gift (G) Enkemand eller Enke (E) Separeret (S) Fraskilt (F)	Fødested Der angives: København, Frederiksberg, Købstadens eller Sognets og Amtets Navn. For dem, der er født udenfor det egentlige Danmark, skrives f. Eks. Færøerne, tidl. Dansk Vestindien, Grønland, Island eller vedkommende fremmede Lands Navn	Statsborgerforhold Der angives: Dansk, Tysk, Svensk, Nordamerikanske Fristater (ikke: „Amerikansk“) o. s. v.	Trossamfund (Folkekirken eller Navnet paa det Trossamfund, man tilhører, eller „udenfor Trossamfund“; tilhører man en Valgmæssighed, angives tillige dennes Navn)	Stilling i Husstanden paa den faste Bopæl Der angives: Husfader, Husmoder, Barn, Slægtning o. l., Medhjælper, Logerende Hvis Familien er indlogeret hos en anden Familie paa den faste Bopæl, angives dette særskilt ved Betegnelsen „indlogeret Familie“. For den indlogerede Families Vedkommende anføres desuden paa sædvanlig Maade: Husfader, Husmoder o. s. v.	Erhverv Det maa af den angivne Livsstilling kunne ses, om den paagældende er Principal eller Medhjælper, f. Eks. Muremester, Murersvend, Murerlærling o. s. v.	Anmærkninger Herunder anføres 1) den midlertidigt nærværendes faste Bopæl (nojsagtig Adresse samt Kobstad eller Sogn og Amt; for Personer fra Udlandet angives vedkommende fremmede Lands Navn) samt 2) Navnet paa den Familie i Hovedlistens Rubrik 2, hvortil han eller hun hører. Endvidere eventuelle andre Bemærkninger
1	2	3	4	5	6	7	8	9	10	11	12
											1)
											2)
											1)
											2)
											1)
											2)
											1)
											2)
											1)
											2)
											1)
											2)

Tillægsskema I.

Herpaa opføres alle inden- og udenlandske Selskaber, Foreninger, Stiftelser og Institutioner, der har Lokale i Ejendommen. Endvidere opføres her de Personer (herunder ogsaa i Udlandet hjemmehørende), der er Ejere eller Medejere af Ejendommen, eller som dér har Butik, Kontor, Værksted eller andet Forretningslokale, alt forsaavidt vedkommende Personer ikke bor i Ejendommen.

Forhus, Sidehus o. s. v. Etage	Navn For Personer angives tillige Stand og Stilling. For Selskaber o. l. angives tillige Arten (Aktieselskab eller andet Selskab med begrænset Ansvar, Kommanditselskab, Andelselskab, Forbrugsforening, Forsikringsforening, Kreditforening, Hypothekforening, Sparekasse o. l.)	Selskabets eller Foreningens Formaal	Erhvervsvirksomheden Handels-, Fabriks-, Haandværks-, Bank-, Forsikringsvirksomhed osv. Læge, Sagfører, Entreprenør, Beværter eller Virksomhed med Befordring af Personer og Gods. Ejer eller Medejere af Ejendomme	Repræsentant Der angives Navnet paa de i Udlandet hjemmehørende Selskaber og Personer, der repræsenteres. (Navn og Bopæl)	Bopæl eller Hjemsted For Indlandets Vedkommende opgives vedkommende Kommune og den nærmere Adresse i Kommunen. For Udlandets Vedkommende opgives vedkommende Land

Tillægsskema II.

Herpaa opføres alle indenbys boende Personer, som driver Forretning, Haandværk o. l. i Ejendommen.

Firma Navn	Indehaverens Navn	Forretnings Branche	Telefon Nr.	Privat Bopæl
<i>Skindvarehandel Bruunsg. 21</i>	<i>Nybo Thomsen</i>	<i>Tredagsbutik</i>	<i>4830</i>	<i>Bruunsg. 21</i>

At samtlige Personer og Selskaber m. v., som har lejet Lejlighed eller Lokaler, bor eller driver Forretning i forannævnte Ejendom, er optaget paa denne Liste, bevidnes.

Aarhus, den

10/11 1924.

p. p. AARHUS OLIEFABRIK A/S

Ejers Navn:

Thomsen

Ejers Bopæl:

Ejers eller Vicevejers Underskrift.

Listen afhentes d. 7

Husnummer: 23

Anmærkninger

ander anføres 1) den midlertidigt nærværendes faste Bopæl samt nærværendes faste Bopæl og agtig Adresse samt Købstad, Sogn og Amt; for Personer Udlandet angives vedkommende fremmede Lands Navn) samt avnet paa den Familie i Husestans Rubrik 2, hvortil han hører. Endvidere eventuelle andre Bemærkninger.

12

Mandtals-Skema Nr. 3859

for Befolkningen den 5. November 1924

I Henhold til § 1 i Lov Nr. 57 af 14. Marts 1924 om Folkeregistre, jfr. Indenrigsministeriets Cirkulærer af 23. August 1924 og 2. Oktober 1924,

for ovennævnte Ejendom i Aarhus Købstad.

Regler

- 1) Dette Skema udfyldes eller besorges udfyldt af Ejeren eller Viceværten eller udfyldes ved Cirkulation blandt Ejendommens Beboere den 5. November 1924.
- 2) Hver Familie opføres for sig paa Skemaet, og saaledes at der lades en Linie Mellemrum aabent mellem hver Familie. En Familie omfatter ogsaa Logerende, derimod ikke indlogerede Familier, foran og efter hvilke en Linie lades aaben. Selvstændige Husstande paa 1 Person betragtes som „Familie“.
- 3) a) **Personer, der har fast Bopæl i Kommunen**, skal opføres paa Skemaets Hovedliste paa det Sted (Hus, Skib o. s. v.), hvor Bopælen er.
b) **Personer, der er midlertidigt fraværende** fra den faste Bopæl i Kommunen, opføres paa Hovedlisten, men der sættes i Rubrik 2 et **Frv.**, og i Rubrik 19 angives det Sted, hvor han midlertidigt opholder sig, eventuelt om han er paa Rejse.
c) **Personer, der er midlertidigt nærværende**, d. v. s. Personer, der Natten mellem den 4. og 5. November har været fraværende fra deres faste Bopæl, men opholdt sig i Husstanden, opføres paa Tillægslisten paa Skemaets Bagside.
Personer, der Natten mellem den 4. og 5. November ikke har haft Natteleje i noget beboet Hus, Folk paa Rejse o. s. v., opføres paa Skemaet for den Familie, det Hotel, Gästgiversted el. l., hvor de først tager ind den 5. November.
- 4) Skemaets Rubrikker udfyldes som nærmere angivet i Rubrikernes Overskrifter.
I Rubrikken for Erhvervet (11) maa det iagttages, at **hver enkelts Livsstilling**, Forretning m. m. angives. Det maa tydeligt kunne ses baade hvilket **Fag**, man arbejder i, og hvilken **Stilling**, man indtager i Faget, f. Eks. Bankdirektør—Bankassistent (ikke Direktør eller Assistent alene), Handlungspartner—Herregaardspartner, Skomagermester—Skomagervend, Arbejdsmand ved Jordarbejde (ikke Arbejdsmand alene) o. s. fr. Iøvrigt henvises til Rubrikens Overskrift, særligt med Hensyn til Erhvervsangivelsen for dem, der hovedsagelig lever af Formue, Understøttelse o. l. (Rente, Pension m. m.) endvidere for forhenværende Næringsdrivende o. l., der baade maa angive deres forhenværende Livsstilling med vedføjet **forhenværende**, og hvad de nu lever af, samt for **Medhjælpere**. Jævnfør endvidere Hovedlistens Rubrik 13, hvori skal opføres Navnet paa den Virksomhed, Personer uden selvstændig Bedrift arbejder for, med nøjagtig Angivelse af Virksomhedens Art.
- 5) Inden- og udenlandske **Selskaber, Foreninger, Stiftelser, Institutioner** samt de **Personer** (ogsaa i Udlandet hjemmehørende), der helt eller delvis er Ejere eller Medejere af Ejendommen, eller som dér har Forretningslokale, forsaavidt vedkommende Personer **ikke bor** i Ejendommen, opføres paa Tillægsskema I paa Skemaets Bagside. Paa Tillægsskema II opføres alle indenbysboende Personer, der driver Forretning, Haandværk o. l. i Ejendommen.
- 6) Hver Liste underskrives af Ejeren eller Viceværten. Skemaet skal være færdig udfyldt til Afhentning **senest den 8. November**.
- 7) Flere Skemaer vil kunne faas udleverede paa Skattekontoret, Mejlgade 4, 1. Sal, saafremt der paa det tilsendte Skema ikke er tilstrækkelig Plads til alle Ejendommens Beboere.

Anmærkning. For Anstalter til offentlig Brug (Hospitaler, Fattighuse, Fængsler, Kaserner o. s. v.) samt Hoteller o. l. udfyldes Skemaerne af Bestyrelserne efter samme Regler som for private Ejendomme. Bestyrelserens eller Opsynspersonalets særlige Husholdninger skal opføres særskilt, saaledes som det sker med Familier i private Huse (jfr. Rubrik 2).

Optælling.

(Foretages ved Byraadets Foranstaltning).

Mandkon 3 *Priv. 0 - 0*
Kvindekon. 2 *Naru 0 - 0*
Ialt. 5⁻ Personer.

TILLÆGSLISTE for de af Stedets Beboere, der er midlertidigt nærværende.

1	2	3	4	5	6	7	8	9	10	11	12
Personernes Navn Ved Børn, endnu uden Navn, sættes „Dreng“ eller „Pige“. (Iøvrigt som Hovedlistens Rubrik 2)	Konnet Mand (M) Kvinde (K)	Fødselsdag	Fødselsaar	Erteskabellig Stilling Ugift (U) Gift (G) Enkemand eller Enke (E) Separeret (S) Parskilt (P)	Fødested Der angives: København, Frederiksberg, Købstadens eller Sognets og Amtets Navn. For dem, der er født udenfor det egentlige Danmark, skrives f. Eks. Færøerne, tidl. Dansk Vestindien, Grønland, Island eller vedkommende fremmede Lands Navn	Statsborgerforhold Der angives: Dansk, Tysk, Svensk, Nordamerikanske Fristater (ikke „Amerikansk“) o. s. v.	Trosamfund (Folkekirken eller Navnet paa det Trosamfund, man tilhører, eller „udenfor Trosamfund“; tilhører man en Valgmenighed, angives tillige dennes Navn)	Stilling i Husstanden paa den faste Bopæl Der angives: Husfader, Husmoder, Barn, Slægtning o. l., Medhjælper, Logerende Hvis Familien er indlogeret hos en anden Familie paa den faste Bopæl, angives dette særskilt ved Betegnelsen „indlogeret Familie“. For den indlogerede Familien Vedkommende anføres desuden paa sædvanlig Maade: Husfader, Husmoder o. s. v.	Erhverv Det maa af den angivne Livsstilling kunne ses, om den paagældende er Principal eller Medhjælper, f. Eks. Murermester, Murersvend, Murerlærling o. s. v.	Anmærkninger Herunder anføres 1) den midlertidigt nærværendes faste Bopæl (nogetlig Adresse samt Købstad eller Sogn og Amt; for Personer fra Udlandet angives vedkommende fremmede Lands Navn) samt 2) Navnet paa den Familie i Hovedlistens Rubrik 2, hvortil han eller hun hører. Endvidere eventuelle andre Bemærkninger	
											1) 2) 1) 2) 1) 2) 1) 2) 1) 2) 1) 2) 1) 2) 1) 2) 1) 2)

Tillægsskema I.

Herpaa opføres alle inden- og udenlandske Selskaber, Foreninger, Stiftelser og Institutioner, der har Lokale i Ejendommen. Endvidere opføres her de Personer (herunder ogsaa i Udlandet hjemmehørende), der er Ejere eller Medejere af Ejendommen, eller som dér har Butik, Kontor, Værksted eller andet Forretningslokale, alt forsaavidt vedkommende Personer ikke bor i Ejendommen.

Forhus, Sidehus o. s. v. Etage	Navn For Personer angives tillige Stand og Stilling. For Selskaber o. l. angives tillige Arten (Aktieselskab eller andet Selskab med begrænset Ansvar, Kommanditselskab, Andelselskab, Forbrugsforening, Forsikringsforening, Kreditforening, Hypothekforening, Sparekasse o. l.)	Selskabets eller Foreningens Formaal	Erhvervsvirksomheden Handels-, Fabriks-, Haandværks-, Bank-, Forsikringsvirksomhed osv. Læge, Sagfører, Entreprenør, Beværter eller Virksomhed med Befordring af Personer og Gods. Ejer eller Medejere af Ejendomme	Repræsentant Der angives Navnet paa de i Udlandet hjemmehørende Selskaber og Personer, der repræsenteres. (Navn og Bopæl)	Bopæl eller Hjemsted For Indlandets Vedkommende opgives vedkommende Kommune og den nærmere Adresse i Kommunen. For Udlandets Vedkommende opgives vedkommende Land
	Mynd. Godthard	M/S	Handelsmand		

Tillægsskema II.

Herpaa opføres alle indenbys boende Personer, som driver Forretning, Haandværk o. l. i Ejendommen.

Firma Navn	Indehaverens Navn	Forretnings Branche	Telefon Nr.	Privat Bopæl
Mynd. Godthard	M/S	Handelsmand		

At samtlige Personer og Selskaber m. v., som har lejet Lejlighed eller Lokaler, bor eller driver Forretning i forraanævnte Ejendom, er optaget paa denne Liste, bevidnes.

Aarhus, den

11/11

1924.

Ejerens Navn:

Ejerens Bopæl:

p. p. AARHUS OLIEFABRIK A/S.

Ejerens eller Viceværtens Underskrift.

Anmærkninger

under anføres 1) den midlertidigt nærværende **faste Bopæl** samt jagtig Adresse samt Købstad eller Sogn og Amt; for Personer i Udlandet angives vedkommende fremmede Lands Navn samt Navnet paa den Familie i Hovedlistens Rubrik 2, hvortil han eller hun hører. Endvidere eventuelle andre Bemærkninger

12

Mandtals-Skema Nr. 3860

for Befolkningen den 5. November 1924

I Henhold til § 1 i Lov Nr. 57 af 14. Marts 1924 om Folkeregistre, jfr. Indenrigsministeriets Cirkulærer af 23. August 1924 og 2. Oktober 1924,

for ovennævnte Ejendom i Aarhus Købstad.

Regler

- 1) Dette Skema udfyldes eller besorges udfyldt af Ejeren eller Viceværtten eller udfyldes ved Cirkulation blandt Ejendommens Beboere den 5. November 1924.
- 2) Hver Familie opføres for sig paa Skemaet, og saaledes at der lades en Linie Mellemrum aabent mellem hver Familie. En Familie omfatter ogsaa **Logerende, derimod ikke indlogerede Familier**, foran og efter hvilke en Linie lades aaben. Selvstændige Husstande paa 1 Person betragtes som „Familie“.
- 3) a) **Personer, der har fast Bopæl i Kommunen**, skal opføres paa Skemaets **Hovedliste** paa det Sted (Hus, Skib o. s. v.), hvor Bopælen er.
b) **Personer, der er midlertidigt fraværende** fra den faste Bopæl i Kommunen, opføres paa **Hovedlisten**, men der sættes i Rubrik 2 et **Frv.**, og i Rubrik 19 angives det Sted, hvor han midlertidigt opholder sig, eventuelt om han er paa Rejse.
c) **Personer, der er midlertidigt nærværende**, d. v. s. Personer, der Natten mellem den 4. og 5. November har været fraværende fra deres faste Bopæl, men opholdt sig i Husstanden, opføres paa **Tillægslisten paa Skemaets Bagside**.
Personer, der Natten mellem den 4. og 5. November **ikke** har haft Natteleje i noget beboet Hus, Folk paa Rejse o. s. v., opføres paa Skemaet for den Familie, det Hotel, Gæstgiversted el. l., hvor de først tager ind den 5. November.
- 4) Skemaets Rubrikker udfyldes som nærmere angivet i Rubrikkernes Overskrifter.
I Rubrikken for Erhvervet (11) maa det iagttages, at **hver enkelts Livsstilling**, Forretning m. m. angives. Det maa tydeligt kunne ses baade hvilket **Fag**, man arbejder i, og hvilken **Stilling**, man indtager i Faget, f. Eks. Bankdirektor—Bankassistent (ikke Direktør eller Assistent alene), Handelsgartner—Herregaardsgartner, Skomagermester—Skomagervend, Arbejdsmand ved Jordarbejde (ikke Arbejdsmand alene) o. s. fr. Iøvrigt henvises til Rubrikkens Overskrift, særligt med Hensyn til Erhvervsangivelsen for dem, der hovedsagelig lever af Formue, Understøttelse o. l. (Rente, Pension m. m.) endvidere for forhenværende Næringsdrivende o. l., der baade maa angive deres forhenværende Livsstilling med vedføjet **forhenværende**, og hvad de nu lever af, samt for **Medhjælpere**. Jævnfør endvidere Hovedlistens Rubrik 13, hvori skal opføres Navnet paa den Virksomhed, Personer uden selvstændig Bedrift arbejder for, med nøjagtig Angivelse af Virksomhedens Art.
- 5) Inden- og udenlandske **Selskaber, Foreninger, Stiftelser, Institutioner** samt de **Personer** (ogsaa i Udlandet hjemmehørende), der helt eller delvis er Ejere eller Medejere af Ejendommen, eller som dér har Forretningslokale, forsaavidt vedkommende Personer **ikke bor** i Ejendommen, opføres paa **Tillægsskema I paa Skemaets Bagside**. Paa **Tillægsskema II** opføres alle indenbysboende Personer, der driver Forretning, Haandværk o. l. i Ejendommen.
- 6) **Hver Liste underskrives af Ejeren eller Viceværtten**. Skemaet skal være færdig udfyldt til Afhentning **senest den 8. November**.
- 7) **Fleere Skemaer vil kunne faas udleverede paa Skattekontoret, Mejlgade 4, 1. Sal**, saafremt der paa det tilsendte Skema ikke er tilstrækkelig Plads til alle Ejendommens Beboere.

Anmærkning. For Anstalter til offentlig Brug (Hospitaler, Fattighuse, Fængsler, Kaserner o. s. v.) samt Hoteller o. l. udfyldes Skemaerne af Bestyrelse efter samme Regler som for private Ejendomme. Bestyrelsens eller Opsynspersonalets særlige Husholdninger skal opføres særskilt, saaledes som det sker med Familier i private Huse (jfr. Rubrik 2).

Optælling.

(Foretages ved Byraadets Foranstaltning).

Mandkon. 2

Kvindekon. 2

Ialt. . . . 4 Personer.

Frv. 0 - - 0

Navn. 0 - - 0

TILLÆGSLISTE for de af Stedets Beboere, der er midlertidigt nærværende.

1	2	3	4	5	6	7	8	9	10	11	12
1) Forhus (Kælder, Stue osv. for de andre Bygninger, Sidehus osv., følges den samme Orden)	Personernes Navn Ved Børn, endnu uden Navn, sættes „Dreng“ eller „Pige“. (Iøvrigt som Hovedlistens Rubrik 2)	Kønnet Mand- kun (M) Kvin- delson (K)	Fødselsdag	Fødselsaar	Egteskabelig Stilling Ugift (U) Gift (G) Eskend eller Enke (E), Separeret (S), Fraskilt (F)	Fødested Der angives: København, Frederiksberg, Købstadens eller Sognets og Amtets Navn. For dem, der er født udenfor det egentlige Danmark, skrives I. Eks. Færoerne, tidl. Dansk Vestindien, Grønland, Island eller vedkommende fremmede Lands Navn	Statsborgerforhold Der angives: Dansk, Tysk, Svensk, Nordamerikanske Fristater (ikke: „Amerikansk“) o. s. v.	Trosamfund (Folkekirken eller Navnet paa det Trosamfund, man tilhører, eller „udenfor Trosamfund“; tilhører man en Valgmeneighed, angives tillige dennes Navn)	Stilling i Husstanden paa den faste Bopæl Der angives: Husfader, Husmoder, Barn, Slægtning o. l., Medhjælper, Logerende Hvis Familien er indlogeret hos en anden Familie paa den faste Bopæl, angives dette særskilt ved Betegnelsen „indlogeret Familie“. For den indlogerede Families Vedkommende anføres desuden paa sædvanlig Maade: Husfader, Husmoder o. s. v.	Erhverv Det maa af den angivne Livsstilling kunne ses, om den paagældende er Principal eller Medhjælper, f. Eks. Muremester, Murersvend, Murerlærling o. s. v.	Anmærkninger Herunder anføres 1) den midlertidigt nærværendes faste Bopæl (nøjagtig Adresse samt Købstad eller Sogn og Amt; for Personer fra Udlandet angives vedkommende fremmede Lands Navn) samt 2) Navnet paa den Familie i Hovedlistens Rubrik 2, hvortil han eller hun hører. Endvidere eventuelle andre Bemærkninger
											1) 2) 1) 2) 1) 2) 1) 2) 1) 2) 1) 2) 1) 2) 1) 2) 1) 2)

Tillægsskema I.

Herpaa opføres alle inden- og udenlandske Selskaber, Foreninger, Stiftelser og Institutioner, der har Lokale i Ejendommen. Endvidere opføres her de Personer (herunder ogsaa i Udlandet hjemmehørende), der er Ejere eller Medejere af Ejendommen, eller som dér har Butik, Kontor, Værksted eller andet Forretningslokale, alt forsaavidt vedkommende Personer ikke bor i Ejendommen.

Forhus, Sidehus o. s. v. Etage	Navn For Personer angives tillige Stand og Stilling. For Selskaber o. l. angives tillige Arten (Aktieselskab eller andet Selskab med begrænset Ansvar, Kommanditselskab, Andelselskab, Forbrugsforening, Forsikringsforening, Kreditforening, Hypotekforening, Sparekasse o. l.)	Selskabets eller Foreningens Formaal	Erhvervsvirksomheden Handels-, Fabriks-, Haandværks-, Bank-, Forsikringsvirksomhed osv. Læge, Sagfører, Entreprenør, Beværter eller Virksomhed med Befordring af Personer og Gods. Ejer eller Medejere af Ejendomme	Repræsentant Der angives Navnet paa de i Udlandet hjemmehørende Selskaber og Personer, der repræsenteres. (Navn og Bopæl)	Bopæl eller Hjemsted For Indlandets Vedkommende opgives vedkommende Kommune og den nærmere Adresse i Kommunen. For Udlandets Vedkommende opgives vedkommende Land

Tillægsskema II.

Herpaa opføres alle indenbys boende Personer, som driver Forretning, Haandværk o. l. i Ejendommen.

Firma Navn	Indehaverens Navn	Forretnings Branche	Telefon Nr.	Privat Bopæl
	H. A. Frandsen	Whiskyforretning	5289	

At samtlige Personer og Selskaber m. v., som har lejet Lejlighed eller Lokaler, bor eller driver Forretning i forannævnte Ejendom, er optaget paa denne Liste, bevidnes.

Aarhus, den

10/11 1924.

Ejers Navn:

Ejers Bopæl:

p. pa. AARHUS OLIEFABRIK A/S

Ejers eller Viceværtens Underskrift.

Anmærkninger

under anføres 1) den midlertidigt nærværende **faste Bopæl** samt daglig Adresse samt Købstad eller Sogn og Amt; for Personer i Udlandet angives vedkommendes fremmede Lands Navn samt Navnet paa den Familie i Hovedlisten Rubrik 2, hvortil han eller hun hører. Endvidere eventuelle andre Bemærkninger

12

Mandtals-Skema Nr. 3861

for Befolkningen den 5. November 1924

i Henhold til § 1 i Lov Nr. 57 af 14. Marts 1924 om Folkeregistre, jfr. Indenrigsministeriets Cirkulærer af 23. August 1924 og 2. Oktober 1924,

for ovennævnte Ejendom i Aarhus Købstad.

Regler

- 1) Dette Skema udfyldes eller besorges udfyldt af Ejeren eller Viceværten eller udfyldes ved Cirkulation blandt Ejendommens Beboere den 5. November 1924.
- 2) Hver Familie opføres for sig paa Skemaet, og saaledes at der lades en Linie Mellemrum aabent mellem hver Familie. En Familie omfatter ogsaa **Lo-gerende, derimod ikke indlogerede Familier**, foran og efter hvilke en Linie lades aaben. Selvstændige Husstande paa 1 Person betragtes som „Familie“.
- 3) a) **Personer, der har fast Bopæl i Kommunen**, skal opføres paa Skemaets **Hovedliste** paa det Sted (Hus, Skib o. s. v.), hvor Bopælen er.
b) **Personer, der er midlertidigt fraværende** fra den faste Bopæl i Kommunen, opføres paa **Hovedlisten**, men der sættes i Rubrik 2 et **Frv.**, og i Rubrik 19 angives det Sted, hvor han midlertidigt opholder sig, eventuelt om han er paa Rejse.
c) **Personer, der er midlertidigt nærværende**, d. v. s. Personer, der Natten mellem den 4. og 5. November har været fraværende fra deres faste Bopæl, men opholdt sig i Husstanden, opføres paa **Tillægslisten paa Skemaets Bagside**.
Personer, der Natten mellem den 4. og 5. November **ikke** har haft Natteleje i noget beboet Hus, Folk paa Rejse o. s. v., opføres paa Skemaet for den Familie, det Hotel, Gæstgiversted el. l., hvor de først tager ind den 5. November.
- 4) Skemaets Rubrikker udfyldes som nærmere angivet i Rubrikkernes Overskrifter.
I Rubrikken for Erhvervet (11) maa det iagttages, at **hver enkelts Livsstilling**, Forretning m. m. angives. Det maa tydeligt kunne ses baade hvilket **Fag**, man arbejder i, og hvilken **Stilling**, man indtager i Faget, f. Eks. Bankdirektør—Bankassistent (ikke Direktør eller Assistent alene), Handelsgartner—Herregaardsgartner, Skomagermester—Skomagervend, Arbejdsmand ved Jordarbejde (ikke Arbejdsmand alene) o. s. fr. Iøvrigt henvises til Rubrikkens Overskrift, særligt med Hensyn til Erhvervsangivelsen for dem, der hovedsagelig lever af Formue, Understøttelse o. l. (Rente, Pension m. m.) endvidere for forhenværende Næringsdrivende o. l., der baade maa angive deres forhenværende Livsstilling med vedføjet **forhenværende**, og hvad de nu lever af, samt for **Medhjælpere**. Jævnfør endvidere Hovedlistens Rubrik 13, hvori skal opføres Navnet paa den Virksomhed, Personer uden selvstændig Bedrift arbejder for, med nøjagtig Angivelse af Virksomhedens Art.
- 5) Inden- og udenlandske **Selskaber, Foreninger, Stiftelser, Institutioner** samt de **Personer** (ogsaa i Udlandet hjemmehørende), der helt eller delvis er Ejere eller Medejere af Ejendommen, eller som dér har Forretningslokale, forsaavidt vedkommende Personer **ikke bor** i Ejendommen, opføres paa **Tillægsskema I paa Skemaets Bagside**. Paa **Tillægsskema II** opføres alle indenbysboende Personer, der driver Forretning, Haandværk o. l. i Ejendommen.
- 6) **Hver Liste underskrives af Ejeren eller Viceværten**. Skemaet skal være færdig udfyldt til Afhentning **senest den 8. November**.
- 7) **Fleere Skemaer** vil kunne faas udleverede paa **Skattekontoret, Mejlgade 4, 1. Sal**, saafremt der paa det tilsendte Skema ikke er tilstrækkelig Plads til alle Ejendommens Beboere.

Anmærkning. For Anstalter til offentlig Brug (Hospitaler, Fattighuse, Fængsler, Kaserner o. s. v.) samt Hoteller o. l. udfyldes Skemaerne af Bestyrerne efter samme Regler som for private Ejendomme. Bestyrerens eller Opsynspersonalets særlige Husholdninger skal opføres særskilt, saaledes som det sker med Familier i private Huse (jfr. Rubrik 2).

Optælling.

(Foretages ved Byraadets Foranstaltning).

Mandkon 5
Kvindekon. 3

Ialt . . . 8 Personer.

Fr 0 - 0
Nær 0 - 0

1	2	3	4	5	6	7	8	9	10	11	12	13	14		15	16		17	18			19
													a	b		a	b		Lægt	Bogstav	Nummer	

Kvinder	Jakob Jensen Jakobsen	M.	18/4	1875	B.	Ålborg	Dansk	Folketempel	Husfader	Kvindearbejder	3979	E. Mikkelsen Tingsgade 26	2	200	Banung 47, Aarhus				4	230	B.	443
	Olav Kirshede Jakobsen	M.	15/9	1877	B.	Nibe	-	-	Husmoder	-	-	-	-	-	-							
	Mikael Kirshede Jakobsen	M.	28/5	1901	B.	Aarhus	-	-	Barn	Kontorist	-	Eds. Dahl	-	-	-							
	Olga Jakobsen	M.	14/6	1909	B.	Aarhus	-	-	Barn	Bid	-	D. J. M.	-	-	-							
I Sal	Jens Peter Edslevskjold	M.	2/2	1884	B.	Randers	-	-	Husfader	Grosserer	880	Sigvard (an gross)	3	500	Banung 27, Aarhus				4	427	G	101
	Marie Mathine Edslevskjold	M.	3/3	1885	B.	Odder	-	-	Husmoder	-	-	-	-	-	-							
	Ebbe Edslevskjold	M.	4/4	1912	B.	Aarhus	-	-	Barn	-	-	-	-	-	-							
	Palle Edslevskjold	M.	31/12	1913	B.	Aarhus	-	-	Barn	-	-	-	-	-	-							
						5	Fam. 0 - 0															
						3																

1) Forhus (Kælder, Stue osv.); for de andre Bygninger, Sidehus osv., følges den samme Orden)
 2) Sidehus
 3) Mellembygning
 4) Bagbygning

Samlige Personers fulde Navn.
 Ved Børn, endnu uden Navn, sættes „Dreng“ eller „Pige“.
 Midlertidigt nærværende Personer opføres ikke her, men paa Skemaets Bagside; derimod opføres midlertidigt fraværende. Efter disses Navne føjes „Frv.“. Hver Familie opføres for sig med en Linies Mellemrum mellem de enkelte Familier.
 I. Samtlige Fornavne i rigtig Rækkefølge. Det almindeligt benyttede understreges.
 II. For gifte, fruseparerede eller fraskilte Kvinder samt for Enker opføres tillige Pigenavnet.

Kønnet
 Mand (M)
 Kvinde (K)

Fødested
 Der angives: København, Frederiksberg, Købstadens eller Sognets og Amtets Navn
 For dem, der er født udenfor det egentlige Danmark, skrives i. Eks. Faeroerne, Hld. Dansk Vestindien, Gronland, Island eller vedkommende fremmede Lands Navn

Statsborgerforhold
 Der angives: Dansk, Tysk, Svensk, Nordamerikansk, Fristater (ikke: „Amerikansk“) osv.

Trossamfund
 (Folketirken eller Navnet paa det Trossamfund, man tilhører, eller „udenfor Trossamfund“; tilhører man en Valgmenighed, angives tillige dennes Navn)

Stilling i Husstanden
 Der angives: Hustru, Husmoder, Barn, Adoptivbarn, Plejebarn, Slægtning o. l.; Medhjælper, Løjerende
 Hvis Familien er indløstet hos en anden Familie, angives dette særskilt ved betegnelsen „indløstet Familie“. For dem, indregistrerede Familier Vedkommende angives desuden paa særskilt Maade: Husfader, Husmoder osv.

Erhverv
 Det maa af den angivne Livsstilling kunne ses, om den paagældende er Principal eller Medhjælper, i. Eks. Murermester, Murersvend, Murerlærling osv.
 For Enker og gifte Kvinder med særligt Erhverv opføres dette

Telefon-Nr.

Nærmere Oplysninger om Erhvervsvirksomheden:
 For selvstændige Erhvervsdrivende (Mestre og Principaler) anføres Forretningens Art og Forretningsstedet. For Indhavere af eller Deltagere i et Firma tillige Firmaets Navn. For lønede Medhjælperes Arbejdsstedet (Arbejdsgeverens Navn og Adresse)
 (For de Børn, der den 1. Januar 1925 vil være under 15 Aar, anføres „egne Midler“, for saa vidt de har saadanne til eget Underhold)

Husleje af Beboelseslejligheden samt Antal Værelser.
 Løfts- og Pigeværelse medregnes ikke. Denne Rubrik udfyldes af Ejeren eller Viceværtten personlig.

Fast Bopæl den 1. November 1923.
 (her angives: København, Frederiksberg, Købstadens eller Sognets og Amtets Navn, samt, hvis saadant findes, tillige Gadenavn og Nr. For Personer fra Udlandet angives vedkommende fremmede Lands Navn)

Tilflyttet Kommunen
 Der angives alene sidste Tilflytning indenfor de sidste 5 Aar.
 Dag og Aar
 Fra hvilken fast Bopæl: (denne angives paa samme Maade som i Rubrik 15)

Hvor undervises de paa denne Liste opførte Børn mellem 6 og 14 Aar?
 Gaar de i en offentlig Skole, angives Skolens Navn, samt dennes Navn anføres.
 Gaar de i Privatskole, anføres Skolens Navn.
 Hvis Børn over 7 Aar ikke søger Skole, maas Grundten herfor anføres.

Værnepligtsforhold
 Er vedkommende kassaret eller har erholdt Afkaldspas, bemærkes dette her, men Rullebetegnelsen skal alligevel angives.
 Rullebetegnelse
 Udskrivningskreds
 Lægt
 Bogstav
 Nummer

Anmærkninger
 Herunder anføres for de midlertidigt fraværende (de med Frv. mærkede) deres midlertidige Opholdssted (noagtig Adresse samt Købstad eller Sogn og Amt). Endvidere eventuelle andre Bemærkninger

TILLÆGSLISTE for de af Stedets Beboere, der er midlertidigt nærværende.

1)	Personernes Navn	Kønnet	Fødselsdag	Fødselsaar	Egteskabstilstand	Fødested	Statsborgerforhold	Trossamfund	Stilling i Husstanden paa den faste Bopæl	Erhverv	Anmærkninger
2)	Ved Børn, endnu uden Navn, sættes „Dreng“ eller „Pige“.	Mand (M), Kvinde (K)			Ugift (U), Gift (G), Enkelt (E), Separeret (S), Fraskilt (F)	Der angives: København, Frederiksberg, Købstadens eller Sognets og Amtets Navn. For dem, der er født udenfor det egentlige Danmark, skrives i Eks. Færøerne, tidl. Dansk Vestindien, Grønland, Island eller vedkommende fremmede Lands Navn	Der angives: Dansk, Tysk, Svensk, Nordamerikansk, Fristater (ikke „Amerikansk“) o. s. v.	(Folkekirken eller Navnet paa det Trossamfund, samt tilhører eller „udenfor Trossamfund“; tilhører man en Valgmenighed, angives tillige dennes Navn)	Der angives: Husfader, Husmoder, Barn, Slægting o. l., Medhjælper, Logerende <small>Hvis Familien er indlogeret hos en anden Familie paa den faste Bopæl, angives dette særskilt ved betegnelsen „indlogeret Familie“. For den indlogerede Families Vedkommende anføres desuden paa sædvanlig Maade: Husfader, Husmoder o. s. v.</small>	Det maa af den angivne Livsstilling kunne ses, om den paagældende er Principal eller Medhjælper, i Eks. Murermester, Murersvend, Murerlærling o. s. v.	Herunder anføres 1) den midlertidigt nærværendes faste Bopæl (nøjagtig Adresse samt Købstad eller Sogn og Amt; for Personer fra Udlandet angives vedkommende fremmede Lands Navn) samt 2) Navnet paa den Familie i Hovedlistens Rubrik 2, hvortil han eller hun hører. Endvidere eventuelle andre Bemærkninger
3)	(øvrigt som Hovedlistens Rubrik 2)										
4)											1)
5)											2)
6)											1)
7)											2)
8)											1)
9)											2)
10)											1)
11)											2)
12)											1)
13)											2)
14)											1)
15)											2)
16)											1)
17)											2)
18)											1)
19)											2)
20)											1)
21)											2)
22)											1)
23)											2)

Tillægsskema I.

Herpaa opføres alle inden- og udenlandske Selskaber, Foreninger, Stiftelser og Institutioner, der har Lokale i Ejendommen. Endvidere opføres her de Personer (herunder ogsaa i Udlandet hjemmehørende), der er Ejere eller Medejere af Ejendommen, eller som dér har Butik, Kontor, Værksted eller andet Forretningslokale, alt forsaavidt vedkommende Personer ikke bor i Ejendommen.

Forhus, Sidehus o. s. v. Etage	Navn	Selskabets eller Foreningens Formaal	Erhvervsvirksomheden	Repræsentant	Bopæl eller Hjemsted
	For Personer angives tillige Stand og Stilling. For Selskaber o. l. angives tillige Arten (Aktieselskab eller andet Selskab med begrænset Ansvar, Kommanditselskab, Andelsselskab, Forbrugsforening, Forsikringsforening, Kreditforening, Hypotekforening, Sparekasse o. l.)		Handels-, Fabriks-, Haandværks-, Bank-, Forsikringsvirksomhed osv. Læge, Sagfører, Entreprenør, Beværter eller Virksomhed med Befordring af Personer og Gods. Ejer eller Medejers af Ejendomme	Der angives Navnet paa de i Udlandet hjemmehørende Selskaber og Personer, der repræsenteres. (Navn og Bopæl)	For Indlandets Vedkommende opgives vedkommende Kommune og den nærmere Adresse i Kommunen. For Udlandets Vedkommende opgives vedkommende Land
Forhus	Andreas Thraumm	Cigarforretning			Museumsvej 27 - Aarhus

Tillægsskema II.

Herpaa opføres alle indenbys boende Personer, som driver Forretning, Haandværk o. l. i Ejendommen.

Firma Navn	Indehaverens Navn	Forretnings Branche	Telefon Nr.	Privat Bopæl
	Andreas Thraumm	Papirhandler Cigarhandler	2474 930	Museumsvej 27 Museumsvej 27

At samtlige Personer og Selskaber m. v., som har lejet Lejlighed eller Lokaler, bor eller driver Forretning i forannævnte Ejendom, er optaget paa denne Liste, bevidnes.

Aarhus, den 10/11 1924.

Ejers Navn:

Ejers Bopæl:

p. p. AARHUS OLIEFABRIK A/S

Ejers eller Vicevejers Underskrift.

Anmærkninger
 under anføres 1) den midlertidige nærværende faste Bopæl samt tilhørende Adresse samt Købstad Sogn og Amt; for Personer Udlandet angives vedkommende fremmede Lands Navn samt Navnet paa den Familie i Høstens Rubrik 2, hvortil han hører. Endvidere eventuelle andre Bemærkninger

12

Mandtals-Skema Nr. 3862

for Befolkningen den 5. November 1924

i Henhold til § 1 i Lov Nr. 57 af 14. Marts 1924 om Folkeregistre, jfr. Indenrigsministeriets Cirkulærer af 23. August 1924 og 2. Oktober 1924,

for ovennævnte Ejendom i Aarhus Købstad.

Regler

- 1) Dette Skema udfyldes eller besørges udfyldt af Ejeren eller Viceværten eller udfyldes ved Cirkulation blandt Ejendommens Beboere den 5. November 1924.
- 2) Hver Familie opføres for sig paa Skemaet, og saaledes at der lades en Linies Mellemrum aabent mellem hver Familie. En Familie omfatter ogsaa Lovgerende, derimod ikke indlogerede Familier, foran og efter hvilke en Linie lades aaben. Selvstændige Husstande paa 1 Person betragtes som „Familie“.
- 3) a) **Personer, der har fast Bopæl i Kommunen**, skal opføres paa Skemaets **Hovedliste** paa det Sted (Hus, Skib o. s. v.), hvor Bopælen er.
 b) **Personer, der er midlertidigt fraværende** fra den faste Bopæl i Kommunen, opføres paa **Hovedlisten**, men der sættes i Rubrik 2 et **Frv.**, og i Rubrik 19 angives det Sted, hvor han midlertidigt opholder sig, eventuelt om han er paa Rejse.
 c) **Personer, der er midlertidigt nærværende**, d. v. s. Personer, der Natten mellem den 4. og 5. November har været fraværende fra deres faste Bopæl, men opholdt sig i Husstanden, opføres paa **Tillægslisten paa Skemaets Bagside**.
 Personer, der Natten mellem den 4. og 5. November **ikke** har haft Natteleje i noget beboet Hus, Folk paa Rejse o. s. v., opføres paa Skemaet for den Familie, det Hotel, Gæstgiversted el. L., hvor de først tager ind den 5. November.
- 4) Skemaets Rubrikker udfyldes som nærmere angivet i Rubrikernes Overskrifter.
 I Rubrikken for Erhvervet (11) maa det iagttages, at **hver enkelts Livsstilling**, Forretning m. m. angives. Det maa tydeligt kunne ses baade hvilket **Fag**, man arbejder i, og hvilken **Stilling**, man indtager i Faget, f. Eks. Bankdirektør—Bankassistent (ikke Direktør eller Assistent alene), Handelsgartner—Herregaardsgartner, Skomagermester—Skomagervend, Arbejdsmand ved Jordarbejde (ikke Arbejdsmand alene) o. s. fr. Iøvrigt henvises til Rubrikens Overskrift, særligt med Hensyn til Erhvervsangivelsen for dem, der hovedsagelig lever af Formue, Understøttelse o. l. (Rente, Pension m. m.) endvidere for forhenværende Næringsdrivende o. l., der baade maa angive deres forhenværende Livsstilling med vedføjet **forhenværende**, og hvad de nu lever af, samt for **Medhjælpere**. Jævnfør endvidere Hovedlistens Rubrik 13, hvori skal opføres Navnet paa den Virksomhed, Personer uden selvstændig Bedrift arbejder for, med nøjagtig Angivelse af Virksomhedens Art.
- 5) Inden- og udenlandske **Selskaber, Foreninger, Stiftelser, Institutioner** samt de **Personer** (ogsaa i Udlandet hjemmehørende), der helt eller delvis er Ejere eller Medejere af Ejendommen, eller som dér har Forretningslokale, forsaavidt vedkommende Personer **ikke bor** i Ejendommen, opføres paa **Tillægsskema I paa Skemaets Bagside**. Paa **Tillægsskema II** opføres alle indenbysboende Personer, der driver Forretning, Haandværk o. l. i Ejendommen.
- 6) Hver Liste underskrives af Ejeren eller Viceværten. Skemaet skal være færdig udfyldt til Afhentning **senest den 8. November**.
- 7) Flere Skemaer vil kunne faas udleverede paa **Skattekontoret, Mejlgade 4, 1. Sal**, saafremt der paa det tilsendte Skema ikke er tilstrækkelig Plads til alle Ejendommens Beboere.

Anmærkning. For Anstalter til offentlig Brug (Hospitaller, Fattighuse, Fængsler, Kaserner o. s. v.) samt Hoteller o. l. udfyldes Skemaerne af Bestyrerne efter samme Regler som for private Ejendomme. Bestyrerens eller Opsynspersonalets særlige Husholdninger skal opføres særskilt, saaledes som det sker med Familier i private Huse (jfr. Rubrik 2).

Optælling.

(Foretages ved Byraadets Foranstaltning).

Mandkon	6	
Kvindekon.	6	
Ialt.	12	Personer.

1-0
0-0

Butik, Kontor, Værksted

el eller Hjemsted

landets Vedkommende
 vedkommende Kommune
 nærmere Adresse i Kom-
 For Udlandets Vedkom-
 opgives vedkommende
 Land

og alle 2 i Notat

vat Bopæl

og 27
mejlgade 2h

1) Forhus (Køder, Stue osv.); for de andre Bygninger, Sidehus osv., følges den samme Orden)
 2) Sidehus
 3) Mellembygning
 4) Bagbygning

Samtlige Personers fulde Navn.

Ved Børn, endnu *uden Navn*, sættes „Dreng“ eller „Pige“.

Midlertidigt nærværende Personer opføres ikke her, men paa Skemaets Bagside; derimod opføres *midlertidigt fraværende*. Efter disses Navne føjes „Frv.“. Hver Familie opføres for sig med en Linies Mellemrum mellem de enkelte Familier.

I. Samtlige Fornavne i rigtig Rækkefølge. Det almindeligt benyttede understreges.
 II. For gifte, fraseparede eller fraskilte Kvinder samt for Enker opføres tillige Pigenavnet.

1	2	3	4	5	6	7	8	9	10	11	12	13	14		15	16		17	18	19			20
													14 a	14 b		Dag og Aar	Fra hvilken fast Bopæl			Lørd	Bogstav	Nummer	
1. Gul	Mari Hansen	K	19/10	1892	K	København	Dansk			Prakt. Sædler	413		6	2200	Langlandsvej 12/1	19/21	Kjellervej 2						
	Mari Petersen	K	28/12	-90		København	Dansk																
2	Lakob Mathias Rasmussen	M	9/11	1868	K	Aarhus	Dansk	Folketuehus	Husfader	Handels og Kgl. Skoleinspektør	843		6	950	Aarhus Røde Skolevej			4	230	J	394		
	Hanne Marie Rasmussen	K	8/10	1874	K	Fredrikshavn			Husmoder														
	Hend. Ole Rasmussen	L	19/7	1903	K	Aarhus	Dansk		Søn														
	Hans Christian Esb. Rasmussen	L	20/7	1907	K																		
	Hans Bodil Rasmussen	K	4/2	1918	K				Datter														
	Anna Hanne Ragnhild Nielsen	K	14/6	1900	K				Husmoder														
3.	Poul Indvig Paulsen	M	8/8	1876	K	København	Dansk		Husfader	Høibmand	926		6	1600									
	Hjørdis Sofie Paulsen	K	13/7	1877	K	København	Dansk		Husmoder														
	Ole Paulsen	K	24/4	1908	K	Aarhus	Dansk		Søn	Realist													
	Therese Sofie Paulsen	K	17/3	1899	K	Tyskland	Dansk		Løjtnant	Tøjfabrikant	373						Grænegade				4	230	

6 Frø. 1-0
 6 Nov. 0-0

TILLÆGSLISTE for de af Stedets Beboere, der er midlertidigt nærværende.

1) Forhus (Kælder, Stue osv., for de andre Bygninger, Sidehus osv., følges den samme Orden)	Personernes Navn	Kønnet	Fødselsdag	Fødselsaar	Egteskabelig Stilling	Fødested	Statsborgerforhold	Trosamfund	Stilling i Husstanden paa den faste Bopæl	Erhverv	Anmærkninger
2) Sidehus	Ved Børn, endnu uden Navn, sættes „Dreng“ eller „Pige“.	Mand (M) Kvinde (K)			Ugift (U) Gift (G) Enkemand eller Enke (E), Separeret (S), Fraskilt (F)	Der angives: København, Frederiksberg, Købstadens eller Sognets og Amtets Navn.	Der angives: Dansk, Tysk, Svensk, Nordamerikanske Fristater (ikke: „Amerikansk“) o. s. v.	(Folkekirken eller Navnet paa det Trosamfund, man tilhører, eller „udenfor Trosamfund“; tilhører man en Valgmenighed, angives tillige dennes Navn)	Der angives: Husfader, Husmoder, Barn, Slægtning o. l., Medhjælper, Logerende	Det maa af den angivne Livsstilling kunne ses, om den paagældende er Principal eller Medhjælper, f. Eks. Murermester, Murersvend, Murerlærling o. s. v.	Herunder anføres 1) den midlertidigt nærværendes faste Bopæl (nojsagtig Adresse samt Købstad eller Sogn og Amt; for Personer fra Udlandet angives vedkommende fremmede Lands Navn) samt 2) Navnet paa den Familie i Hovedlistens Rubrik 2, hvortil han eller hun hører. Endvidere eventuelle andre Bemærkninger
3) Mellembygning	(Iøvrigt som Hovedlistens Rubrik 2)					For dem, der er født udenfor det egentlige Danmark, skrives f. Eks. Færøerne, tidl. Dansk Vestindien, Grønland, Island eller vedkommende fremmede Lands Navn			Hvis Familien er indlojeret hos en anden Familie paa den faste Bopæl, angives dette særskilt ved Betegnelsen „Indlojeret Familie“. For den indlojerede Families Vedkommende anføres desuden paa sædvanlig Maade: Husfader, Husmoder o. s. v.		
4) Bagbygning											
											1)
											2)
											1)
											2)
											1)
											2)
											1)
											2)
											1)
											2)
											1)
											2)
											1)
											2)
											1)
											2)
											1)
											2)

Tillægsskema I. Herpaa opføres alle inden- og udenlandske Selskaber, Foreninger, Stiftelser og Institutioner, der har Lokale i Ejendommen. Endvidere opføres her de Personer (herunder ogsaa i Udlandet hjemmehørende), der er Ejere eller Medejere af Ejendommen, eller som dér har Butik, Kontor, Værksted eller andet Forretningslokale, alt forsaavidt vedkommende Personer ikke bor i Ejendommen.

Forhus, Sidehus o. s. v. Etage	Navn	Selskabets eller Foreningens Formaal	Erhvervsvirksomheden	Repræsentant	Bopæl eller Hjemsted
	For Personer angives tillige Stand og Stilling. For Selskaber o. l. angives tillige Arten (Aktieselskab eller andet Selskab med begrænset Ansvar, Kommanditselskab, Andelsselskab, Forbrugsforening, Forsikringsforening, Kreditforening, Hypotekforening, Sparekasse o. l.)		Handels-, Fabriks-, Haandværks-, Bank-, Forsikringsvirksomhed osv. Læge, Sagfører, Entreprenør, Beværter eller Virksomhed med Befordring af Personer og Gods. Ejer eller Medejere af Ejendomme	Der angives Navnet paa de i Udlandet hjemmehørende Selskaber og Personer, der repræsenteres. (Navn og Bopæl)	For Indlandets Vedkommende opgives vedkommende Kommune og den nærmere Adresse i Kommunen. For Udlandets Vedkommende opgives vedkommende Land

Tillægsskema II. Herpaa opføres alle indenbys boende Personer, som driver Forretning, Haandværk o. l. i Ejendommen.

Firma Navn	Indehaverens Navn	Forretnings Branche	Telefon Nr.	Privat Bopæl
✓ Arnold Hadsin	Arnold Hadsin	Urmagerforretning	1083	Kans Brosgade 29 II
✓ Etalq*	Hans C. Harsin	Instrumenthandel	5464	Søndergade 51 III
✓ E. Juul	E. Juul	Barberforretning		Skammerrisgade 22 II III
✓ Ludvig Poulsen	Ludvig Poulsen	Kolonialforretning	920	Bruunsgade 29 III
✓ Marie Hindsen	Marie Hindsen	Sandtagforretning	4139	Bruunsgade 29 I

At samtlige Personer og Selskaber m. v., som har lejet Lejlighed eller Lokaler, bor eller driver Forretning i foranævnte Ejendom, er optaget paa denne Liste, bevidnes.

Aarhus, den 3. Novbr 1924.

Ejers Navn: Ludvig Poulsen Ejers Bopæl: Bruunsgade 29 III

Ludvig Poulsen
Ejers eller Værdværdens Underskrift.

Anmærkninger
 under anføres 1) den midlertidigt nærværendes faste Bopæl samt daglig Adresse samt Købstad Sogn og Amt; for Personer Udlandet angives vedkommende fremmede Lands Navn samt navnet paa den Familie i Høstens Rubrik 2, hvortil han hører. Endvidere eventuelle andre Bemærkninger

Mandtals-Skema Nr. 3863

for Befolkningen den 5. November 1924

i Henhold til § 1 i Lov Nr. 57 af 14. Marts 1924 om Folkeregistre, jfr. Indenrigsministeriets Cirkulærer af 23. August 1924 og 2. Oktober 1924,

for ovennævnte Ejendom i Aarhus Købstad.

Regler

- 1) Dette Skema udfyldes eller besørges udfyldt af Ejeren eller Viceværtten eller udfyldes ved Cirkulation blandt Ejendommens Beboere den 5. November 1924.
- 2) Hver Familie opføres for sig paa Skemaet, og saaledes at der lades en Linies Mellemrum aabent mellem hver Familie. En Familie omfatter ogsaa Løgere, derimod ikke indlogerede Familier, foran og efter hvilke en Linie lades aaben. Selvstændige Husstande paa 1 Person betragtes som „Familie“.
- 3) a) **Personer, der har fast Bopæl i Kommunen**, skal opføres paa Skemaets Hovedliste paa det Sted (Hus, Skib o. s. v.), hvor Bopælen er.
 b) **Personer, der er midlertidigt fraværende** fra den faste Bopæl i Kommunen, opføres paa Hovedlisten, men der sættes i Rubrik 2 et **Frv.**, og i Rubrik 19 angives det Sted, hvor han midlertidigt opholder sig, eventuelt om han er paa Rejse.
 c) **Personer, der er midlertidigt nærværende**, d. v. s. Personer, der Natten mellem den 4. og 5. November har været fraværende fra deres faste Bopæl, men opholdt sig i Husstanden, opføres paa Tillægslisten paa Skemaets Bagside.
 Personer, der Natten mellem den 4. og 5. November ikke har haft Natteleje i noget beboet Hus. Folk paa Rejse o. s. v., opføres paa Skemaet for den Familie, det Hotel, Gæstgiversted el. l., hvor de først tager ind den 5. November.
- 4) Skemaets Rubrikker udfyldes som nærmere angivet i Rubrikernes Overskrifter.
 I Rubrikken for Erhvervet (11) maa det iagttages, at **hver enkelts Livsstilling**, Forretning m. m. angives. Det maa tydeligt kunne ses baade hvilket **Fag**, man arbejder i, og hvilken **Stilling**, man indtager i Faget, f. Eks. Bankdirektør—Bankassistent (ikke Direktør eller Assistent alene), Handlsgartner—Herregaardsgartner, Skomagemester—Skomagervend, Arbejdsmand ved Jordarbejde (ikke Arbejdsmand alene) o. s. fr. Iøvrigt henvises til Rubrikens Overskrift, særligt med Hensyn til Erhvervsangivelsen for dem, der hovedsagelig lever af Formue, Understøttelse o. l. (Rente, Pension m. m.) endvidere for forhenværende Næringsdrivende o. l., der baade maa angive deres forhenværende Livsstilling med vedføjet **forhenværende**, og hvad de nu lever af, samt for **Medhjælpere**. Jævnfør endvidere Hovedlistens Rubrik 13, hvori skal opføres Navnet paa den Virksomhed, Personer uden selvstændig Bedrift arbejder for, med nøjagtig Angivelse af Virksomhedens Art.
- 5) Inden- og udenlandske **Selskaber, Foreninger, Stiftelser, Institutioner** samt de **Personer** (ogsaa i Udlandet hjemmehørende), der helt eller delvis er Ejere eller Medejere af Ejendommen, eller som dér har Forretningslokale, forsaavidt vedkommende Personer **ikke bor** i Ejendommen, opføres paa **Tillægsskema I** paa **Skemaets Bagside**. Paa **Tillægsskema II** opføres alle indenbysboende Personer, der driver Forretning, Haandværk o. l. i Ejendommen.
- 6) **Hver Liste underskrives af Ejeren eller Viceværtten**. Skemaet skal være færdig udfyldt til Afhentning **senest den 8. November**.
- 7) **Fleere Skemaer** vil kunne faas udleverede paa **Skattekontoret, Mejlgade 4, 1. Sal**, saafremt der paa det tilsendte Skema ikke er tilstrækkelig Plads til alle Ejendommens Beboere.

Anmærkning. For Anstalter til offentlig Brug (Hospitaler, Fattighuse, Fængsler, Kaserner o. s. v.) samt Hoteller o. l. udfyldes Skemaerne af Bestyrerne efter samme Regler som for private Ejendomme. Bestyrerens eller Opsynspersonalets særlige Husholdninger skal opføres særskilt, saaledes som det sker med Familier i private Huse (jfr. Rubrik 2).

vat Bopæl
 gade 29 II
 ado 51 III
 rsgade 22 II
 zado 29 II
 gado 29 I

Optælling.

(Foretages ved Byraadets Foranstaltning).

Mandkon	0	Frv	0	—	0
Kvindekon.	3	Nar	0	—	0
Ialt.	3	Personer.			

1	2	3	4	5	6	7	8	9	10	11	12	13	14 a	14 b	15	16 a	16 b	17	18	19	20
1) Forhus (Kælder, Stue osv.); for de andre Bygninger, Sidehus osv., følges den samme Ordre)	Samtlige Personers fulde Navn. Ved Børn, endnu uden Navn, sættes „Dreng“ eller „Pige“.	Kon- net Mand (M) Kvinde (K) Sølv (S)	Fød- sels- dag	Fød- sels- aar	Ekte- skab- stil- ling (U) (L) (S) (K) (B) (E) (S) (P) (F)	Fødested Der angives: København, Frederiksberg, Købstadens eller Sognets og Amtets Navn. For dem, der er født udenfor det egentlige Danmark, skrives f. Eks. Færøerne, tidl. Dansk Vestindien, Grønland, Island eller vedkommende fremmede Lands Navn	Statsborger- forhold Der angives: Dansk, Tysk, Svensk Nordamerikanske Fristater (f. Eks. „Amerikansk“) osv.	Trossam- fund (Folketirken eller Navnet paa det Trossamfund, man tilhører, eller „udenfor Trossamfund“; tilhører man en Valgmængde, angives tillige dennes Navn)	Stilling i Husstanden Der angives: Husfader, Husmoder, Barn, Adoptivbarn, Plejebarn, Slægting o. l.; Medhjælper, Løjerende Hvis Familien er indliggeret hos en anden Familie, angives dette særskilt ved Betegnelsen „indliggeret Familie“. For den indliggerede Familys Vedkommende angives desuden ogsaa særskilt Maade; Husfader, Husmoder osv.	Erhverv Det maa af den angivne Livsstilling kunne ses, om den paagældende er Principal eller Medhjælper, f. Eks. Murer, mester, Murersvend, Murerlærling osv. For Enker og gifte Kvinder med særligt Erhverv opføres dette	Tele- fon- Nr.	Nærmere Oplysninger om Erhvervsvirksomheden: For selvstændige Erhvervsdrivende (Mestre og Principaler) anføres Forretningens Art og Forretningsstedet. For Indehavere af eller Delagere i et Firma tillige Firmaets Navn. For lønede Medhjælpere Arbejdsstedet (Arbejdsgiverens Navn og Adresse) (For de Børn, der den 1. Januar 1925 er værs under 15 Aar, anføres „egne Midler“, for saa vidt de har saadanne til eget Underhold)	Husleje af Beboelses- lejligheden samt Antal Værelser. Lofts- og Pigeværelse medregnes ikke. Denne Rubrik udfyldes af Ejeren eller Viceværtten personlig.	Fast Bopæl den 1. November 1923. (her angives: København, Frederiksberg, Købstadens eller Sognets og Amtets Navn, samt, hvis saadant findes, tillige Gadenavn og Nr. For Personer fra Udlandet angives vedkommende fremmede Lands Navn)	Tilflyttet Kommunen Der angives alene sidste Tilflytning indenfor de sidste 5 Aar.	Hvor undervises de paa denne Liste opførte Børn mellem 6 og 14 Aar? Gaar de i en offentlig Skole, angives deres Navn. Gaar de i Privatskole, anføres Bestyrerens Navn. Hvis Børn over 7 Aar ikke søger Skole, angives Grunden hertil anføres.	Devotum (U) Bildd f. v. s. totalt beholdt synet, eller som ikke har vejledt sig i de førnævnte Hjælps Skriv (U) Aands- svag f. v. s. eller den indliggerede Barns (U) Sindsygt (S)	Værnepligtsforhold Er vedkommende kaseret eller har erholdt Afkædops, bemærkes dette her, men Rutiebetegnelsen skal alligevel angives. Rutiebetegnelse Udskrivnings-kreds Lagel Bogstav Nummer	Anmærkninger Herunder anføres for de midlertidigt fraværende (de med Frv. mærkede) deres midlertidige Opholdssted (nøjagtig Adresse samt Købstad eller Sogn og Amt) Endvidere eventuelle andre Bemærkninger		

	Stuen	Marie Kristine Hjørgaard	M.	3/11	1876	92	Aarhus	Dansk	Folketirken					3	Beskik 1100	Brunsgade 31 Aarhus							
	1 Sal	Raisa Pedersen	K.	25/7	1867	6	Filde	Dansk	Folketirken					3	525	Brunsgade 31							
	1 Sal	Maren Kristine Jensen	K.	19/5	1871	26	Aarhus	Dansk	Høst og Skole Meningsskole	Husejer.													

0
3

Fr 0-0

TILLÆGSLISTE for de af Stedets Beboere, der er midlertidigt nærværende.

1) Forhus (Kælder, Stue osv., for de andre Bygninger, Sidehus osv., følges den samme Orden)	Personernes Navn	Kønnet	Fødselsdag	Fødselsaar	Egteskabelig Stilling	Fødested	Statsborgerforhold	Trossamfund	Stilling i Husstanden paa den faste Bopæl	Erhverv	Anmærkninger
2) Sidehus	Ved Børn, endnu uden Navn, sættes „Dreng“ eller „Pige“.	Mand (M) Kvinde (K)			Ugift (U) Gift (G) Enke (E) Separeret (S) Fraskilt (F)	Der angives: København, Frederiksberg, Købstadens eller Sognets og Amtets Navn. For dem, der er født udenfor det egentlige Danmark, skrives I. Eks. Færøerne, tidl. Dansk Vestindien, Grønland, Island eller vedkommende fremmede Lands Navn	Der angives: Dansk, Tyisk, Svensk, Nordamerikanske Fristater (ikke: „Amerikansk“) o. s. v.	(Folkekirken eller Navnet paa det Trossamfund, man tilhører, eller „udenfor Trossamfund“; tilhører man en Valgmenighed, angives tillige dennes Navn)	Der angives: Husfader, Husmoder, Barn, Slægtning o. l., Medhjælper, Logerende	Det maa af den angivne Livsstilling kunne ses, om den paagældende er Principal eller Medhjælper, f. Eks. Murermester, Murersvend, Murerlærling o. s. v.	Herunder anføres 1) den midlertidigt nærværendes faste Bopæl (noyagtig Adresse samt Købstad eller Sogn og Amt; for Personer fra Ulandet angives vedkommende fremmede Lands Navn) samt 2) Navnet paa den Familie i Hovedlistens Rubrik 2, hvortil han eller hun hører. Endvidere eventuelle andre Bemærkninger
3) Mellembygning	(Iøvrigt som Hovedlistens Rubrik 2)										
4) Bagbygning											
1	2	3	4	5	6	7	8	9	10	11	12
											1)
											2)
											1)
											2)
											1)
											2)
											1)
											2)
											1)
											2)
											1)
											2)
											1)
											2)
											1)
											2)

Tillægsskema I. Herpaa optæres alle inden- og udenlandske Selskaber, Foreninger, Stiftelser og Institutioner, der har Lokale i Ejendommen. Endvidere optæres her de Personer (herunder ogsaa i Ulandet hjemmehørende), der er Ejere eller Medejere af Ejendommen, eller som dér har Butik, Kontor, Værksted eller andet Forretningslokale, alt forsaavidt vedkommende Personer ikke bor i Ejendommen.

Forhus, Sidehus o. s. v. Etage	Navn	Selskabets eller Foreningens Formaal	Erhvervsvirksomheden	Repræsentant	Bopæl eller Hjemsted
	For Personer angives tillige Stand og Stilling. For Selskaber o. l. angives tillige Arten (Aktieselskab eller andet Selskab med begrænset Ansvar, Kommanditselskab, Andelselskab, Forbrugsforening, Forsikringsforening, Kreditforening, Hypothekforening, Sparekasse o. l.)		Handels-, Fabriks-, Haandværks-, Bank-, Forsikringsvirksomhed osv. Læge, Sagfører, Entreprenør, Beværter eller Virksomhed med Befordring af Personer og Gods. Ejer eller Medejere af Ejendomme	Der angives Navnet paa de i Ulandet hjemmehørende Selskaber og Personer, der repræsenteres. (Navn og Bopæl)	For Inlandets Vedkommende opgives vedkommende Kommune og den nærmere Adresse i Kommunen. For Ulandets Vedkommende opgives vedkommende Land

Tillægsskema II. Herpaa optæres alle indenbys boende Personer, som driver Forretning, Haandværk o. l. i Ejendommen.

Firma Navn	Indehaverens Navn	Forretnings Branche	Telefon Nr.	Privat Bopæl
Schreiber & Carl Petersen	Mari Kirstine Kjærgaard	Lægekunst	2081	Brunsgade 31,
Samuel Fiedler	Emma Fiedler	Broderi	2147	Strandgade 1 ^{1/2}

At samtlige Personer og Selskaber m. v., som har lejet Lejlighed eller Lokaler, bor eller driver Forretning i forannævnte Ejendom, er optaget paa denne Liste, bevidnes.

Aarhus, den 5. November 1924.

Ejers Navn: Kristine Jensen

Ejers Bopæl: Brunsgade 31^{1/2}

Anmærkninger

Herunder anføres 1) den midlertidigt nærværendes **faste Bopæl** (nøjagtig Adresse samt Købstad eller Sogn og Amt; for Personer fra Udlandet angives vedkommende fremmede Lands Navn) samt 2) Navnet paa den Familie i Hovedlistens Rubrik 2, hvortil han eller hun horer. Endvidere eventuelle andre Bemærkninger

12

Mandtals-Skema Nr. 3864

for Befolkningen den 5. November 1924

i Henhold til § 1 i Lov Nr. 57 af 14. Marts 1924 om Folkeregistre, jfr. Indenrigsministeriets Cirkulærer af 23. August 1924 og 2. Oktober 1924,

for ovennævnte Ejendom i Aarhus Købstad.

Regler

- 1) Dette Skema udfyldes eller besorges udfyldt af Ejeren eller Viceværten eller udfyldes ved Cirkulation blandt Ejendommens Beboere den 5. November 1924.
- 2) Hver Familie opføres for sig paa Skemaet, og saaledes at der lades en Linie Mellemrum aabent mellem hver Familie. En Familie omfatter ogsaa Lovgerende, derimod ikke indlogerede Familier, foran og efter hvilke en Linie lades aaben. Selvstændige Husstande paa 1 Person betragtes som „Familie“.
- 3) a) **Personer, der har fast Bopæl i Kommunen**, skal opføres paa Skemaets **Hovedliste** paa det Sted (Hus, Skib o. s. v.), hvor Bopælen er.
b) **Personer, der er midlertidigt fraværende** fra den faste Bopæl i Kommunen, opføres paa **Hovedlisten**, men der sættes i Rubrik 2 et **Frw.**, og i Rubrik 19 angives det Sted, hvor han midlertidigt opholder sig, eventuelt om han er paa Rejse.
c) **Personer, der er midlertidigt nærværende**, d. v. s. Personer, der Natten mellem den 4. og 5. November har været fraværende fra deres faste Bopæl, men opholdt sig i Husstanden, opføres paa **Tillægslisten paa Skemaets Bagside**.
Personer, der Natten mellem den 4. og 5. November **ikke** har haft Natteleje i noget beboet Hus. Folk paa Rejse o. s. v., opføres paa Skemaet for den Familie, det Hotel, Gæstgiversted el. L., hvor de først tager ind den 5. November.
- 4) Skemaets Rubrikker udfyldes som nærmere angivet i Rubrikkernes Overskrifter.
I Rubrikken for Erhvervet (11) maa det iagttages, at **hver enkelts Livsstilling**, Forretning m. m. angives. Det maa tydeligt kunne ses baade hvilket **Fag**, man arbejder i, og hvilken **Stilling**, man indtager i Faget, f. Eks. Bankdirektor—Bankassistent (ikke Direktor eller Assistent alene), Handelsgartner—Herregaardsgartner, Skomagermester—Skomagervend, Arbejdsmand ved Jordarbejde (ikke Arbejdsmand alene) o. s. fr. Iøvrigt henvises til Rubrikkens Overskrift, særligt med Hensyn til Erhvervsangivelsen for dem, der hovedsagelig lever af Formue, Understøttelse o. l., (Rente, Pension m. m.) endvidere for forhenværende Næringsdrivende o. l., der baade maa angive deres forhenværende Livsstilling med vedføjet **forhenværende**, og hvad de nu lever af, samt for **Medhjælpere**. Jævnfør endvidere Hovedlistens Rubrik 13, hvori skal opføres Navnet paa den Virksomhed, Personer uden selvstændig Bedrift arbejder for, med nøjagtig Angivelse af Virksomhedens Art.
- 5) Inden- og udenlandske **Selskaber, Foreninger, Stiftelser, Institutioner** samt de **Personer** (ogsaa i Udlandet hjemmehørende), der helt eller delvis er Ejere eller Medejere af Ejendommen, eller som dér har Forretningslokale, forsaavidt vedkommende Personer **ikke bor** i Ejendommen, opføres paa **Tillægsskema I paa Skemaets Bagside**. Paa **Tillægsskema II** opføres alle indenbysboende Personer, der driver Forretning, Haandværk o. l. i Ejendommen.
- 6) **Hver Liste underskrives af Ejeren eller Viceværten**. Skemaet skal være færdig udfyldt til Afhentning **senest den 8. November**.
- 7) **Flere Skemaer** vil kunne faas udleverede paa **Skattekontoret, Mejlgade 4, 1. Sal**, saafremt der paa det tilsendte Skema ikke er tilstrækkelig Plads til alle Ejendommens Beboere.

Anmærkning. For Anstalter til offentlig Brug (Hospitaler, Fattighuse, Fængsler, Kaserner o. s. v.) samt Hoteller o. l. udfyldes Skemaerne af Bestyrerne efter samme Regler som for private Ejendomme. Bestyrerens eller Opsynspersonalets særlige Husholdninger skal opføres særskilt, saaledes som det sker med Familier i private Huse (jfr. Rubrik 2).

Optælling.

(Foretages ved Byraadets Foranstaltning).

Mandkon	1	Frw. 0 - 0
Kvindekon.	3	Frw. 0 - 0
Ialt.	4	Personer.

Privat Bopæl

Bruunsgade 31,
Bopælen 12

TILLÆGSLISTE for de af Stedets Beboere, der er midlertidigt nærværende.

1)	Personernes Navn	Konnet	Fødselsdag	Fødselsaar	Egteskabelig Stilling	Fødested	Statsborgerforhold	Trossamfund	Stilling i Husstanden paa den faste Bopæl	Erhverv	Anmærkninger
1)	2)	3)	4)	5)	6)	7)	8)	9)	10)	11)	12)
1)	Ved Børn, endnu uden Navn, sættes „Dreng“ eller „Pige“.	Mand (M) Kvinde (K)			Ugift (U) Gift (G) Enke (E) Separeret (S) Fraskilt (F)	Der angives: København, Frederiksberg, Købstadens eller Sognets og Amtets Navn. For dem, der er født udenfor det egentlige Danmark, skrives f. Eks. Færøerne, tidl. Dansk Vestindien, Grønland, Island eller vedkommende fremmede Lands Navn	Der angives: Dansk, Tysk, Svensk, Nordamerikansk, Fristater (ikke: „Amerikansk“) o. s. v.	Folkekirken eller Navnet paa det Trossamfund, man tilhører, eller „udenfor Trossamfund“; tilhører man en Valgmæssighed, angives tillige dennes Navn	Der angives: Husfader, Husmoder, Barn, Slægtning o. l., Medhjælper, Logerende Hvis Familien er indlogeret hos en anden Familie paa den faste Bopæl, angives dette særskilt ved Betegnelsen „indlogeret Familie“. For den indlogerede Families Vedkommende anføres desuden paa sædvanlig Maade: Husfader, Husmoder o. s. v.	Det maa af den angivne Livsstilling kunne ses, om den paagældende er Principal eller Medhjælper, f. Eks. Muremester, Murersvend, Murerlærling o. s. v.	Herunder anføres 1) den midlertidigt nærværendes faste Bopæl (nøjagtig Adresse samt Købstad eller Sogn og Amt; for Personer fra Udlandet angives vedkommende fremmede Lands Navn) samt 2) Navnet paa den Familie i Hovedlistens Rubrik 2, hvortil han eller hun hører. Endvidere eventuelle andre Bemærkninger
											1) 2) 1) 2) 1) 2) 1) 2) 1) 2) 1) 2) 1) 2)

Tillægsskema I.

Herpaa opføres alle inden- og udenlandske Selskaber, Foreninger, Stiftelser og Institutioner, der har Lokale i Ejendommen. Endvidere opføres her de Personer (herunder ogsaa i Udlandet hjemmehørende), der er Ejere eller Medejere af Ejendommen, eller som dér har Butik, Kontor, Værksted eller andet Forretningslokale, alt forsaavidt vedkommende Personer ikke bor i Ejendommen.

Forhus, Sidehus o. s. v. Etage	Navn	Selskabets eller Foreningens Formaal	Erhvervsvirksomheden	Repræsentant	Bopæl eller Hjemsted
	For Personer angives tillige Stand og Stilling. For Selskaber o. l. angives tillige Arten (Aktieselskab eller andet Selskab med begrænset Ansvar, Kommanditselskab, Andelselskab, Forbrugsforening, Forsikringsforening, Kreditforening, Hypotekforening, Sparekasse o. l.)		Handels-, Fabrik-, Haandværks-, Bank-, Forsikringsvirksomhed osv. Læge, Sagfører, Entreprenør, Beværter eller Virksomhed med Befordring af Personer og Gods. Ejer eller Medejere af Ejendomme	Der angives Navnet paa de i Udlandet hjemmehørende Selskaber og Personer, der repræsenteres. (Navn og Bopæl)	For Indlandets Vedkommende opgives vedkommende Kommune og den nærmere Adresse i Kommunen. For Udlandets Vedkommende opgives vedkommende Land

Tillægsskema II.

Herpaa opføres alle indenbys boende Personer, som driver Forretning, Haandværk o. l. i Ejendommen.

Firma Navn	Indehaverens Navn	Forretnings Branche	Telefon Nr.	Privat Bopæl
Hass Hass Baghandel	Louise Johanne Emilie Hass	Baghandel	1400	Prinsensgade 62 ³

At samtlige Personer og Selskaber m. v., som har lejet Lejlighed eller Lokaler, bor eller driver Forretning i forannævnte Ejendom, er optaget paa denne Liste, bevidnes.

Aarhus, den 5. November 1924.

Ejernes Navn: Jens Madem Jensen Ejernes Bopæl: Prinsensgade 33²

Ejernes eller Viceværtens Underskrift.

Anmærkninger

er under anføres 1) den midlertidigt nærværende **faste Bopæl** (nøjagtig Adresse samt Købstad eller Sogn og Amt; for Personer fra Udlandet angives vedkommende fremmede Lands Navn) samt Navnet paa den Familie i Hovedlistens Rubrik 2, hvortil han eller hun hører. Endvidere eventuelle andre Bemærkninger

12

Mandtals-Skema Nr. 3865

for Befolkningen den 5. November 1924

i Henhold til § 1 i Lov Nr. 57 af 14. Marts 1924 om Folkeregistre, jfr. Indenrigsministeriets Cirkulærer af 23. August 1924 og 2. Oktober 1924,

for ovennævnte Ejendom i Aarhus Købstad.

Regler

- 1) Dette Skema udfyldes eller besørjes udfyldt af Ejeren eller Viceværten eller udfyldes ved Cirkulation blandt Ejendommens Beboere den 5. November 1924.
- 2) Hver Familie opføres for sig paa Skemaet, og saaledes at der lades en Linies Mellemrum aabent mellem hver Familie. En Familie omfatter ogsaa Logerende, derimod ikke indlogerede Familier, foran og efter hvilke en Linie lades aaben. Selvstændige Husstande paa 1 Person betragtes som „Familie“.
- 3) a) **Personer, der har fast Bopæl i Kommunen**, skal opføres paa Skemaets Hovedliste paa det Sted (Hus, Skib o. s. v.), hvor Bopælen er.
b) **Personer, der er midlertidigt fraværende** fra den faste Bopæl i Kommunen, opføres paa Hovedlisten, men der sættes i Rubrik 2 et **Frv.**, og i Rubrik 19 angives det Sted, hvor han midlertidigt opholder sig, eventuelt om han er paa Rejse.
c) **Personer, der er midlertidigt nærværende**, d. v. s. Personer, der Natten mellem den 4. og 5. November har været fraværende fra deres faste Bopæl, men opholdt sig i Husstanden, opføres paa Tillægslisten paa Skemaets Bagside.
Personer, der Natten mellem den 4. og 5. November **ikke** har haft Natteleje i noget beboet Hus, Folk paa Rejse o. s. v., opføres paa Skemaet for den Familie, det Hotel, Gæstgiversted el. l., hvor de først tager ind den 5. November.
- 4) Skemaets Rubrikker udfyldes som nærmere angivet i Rubrikernes Overskrifter.
I Rubrikken for Erhvervet (11) maa det iagttages, at **hver enkelts Livsstilling**, Forretning m. m. angives. Det maa tydeligt kunne ses baade hvilket **Fag**, man arbejder i, og hvilken **Stilling**, man indtager i Faget, f. Eks. Bankdirektor—Bankassistent (ikke Direktør eller Assistent alene), Handelsgartner—Herregaardsgartner, Skomagermester—Skomagervend, Arbejdsmand ved Jordarbejde (ikke Arbejdsmand alene) o. s. fr. Iøvrigt henvises til Rubrikens Overskrift, særligt med Hensyn til Erhvervsangivelsen for dem, der hovedsagelig lever af Formue, Understøttelse o. l. (Rente, Pension m. m.) endvidere for forhenværende Næringsdrivende o. l., der baade maa angive deres forhenværende Livsstilling med vedføjet **forhenværende**, og hvad de nu lever af, samt for **Medhjælpere**. Jævnfør endvidere Hovedlistens Rubrik 13, hvori skal opføres Navnet paa den Virksomhed, Personer uden selvstændig Bedrift arbejder for, med nøjagtig Angivelse af Virksomhedens Art.
- 5) Inden- og udenlandske **Selskaber, Foreninger, Stiftelser, Institutioner** samt de **Personer** (ogsaa i Udlandet hjemmehørende), der helt eller delvis er Ejere eller Medejere af Ejendommen, eller som dér har Forretningslokale, forsaavidt vedkommende Personer **ikke bor** i Ejendommen, opføres paa **Tillægsskema I paa Skemaets Bagside**. Paa **Tillægsskema II** opføres alle indenbysboende Personer, der driver Forretning, Haandværk o. l. i Ejendommen.
- 6) **Hver Liste underskrives af Ejeren eller Viceværten**. Skemaet skal være færdig udfyldt til Afhentning **senest den 8. November**.
- 7) **Fleere Skemaer** vil kunne faas udleverede paa **Skattekontoret, Mejlgade 4, 1. Sal**, saafremt der paa det tilsendte Skema ikke er tilstrækkelig Plads til alle Ejendommens Beboere.

Anmærkning. For Anstalter til offentlig Brug (Hospitaller, Fattighuse, Fængsler, Kaserne o. s. v.) samt Hoteller o. l. udfyldes Skemaerne af Bestyrerne efter samme Regler som for private Ejendomme. Bestyrerens eller Opsynspersonalets særlige Husholdninger skal opføres særskilt, saaledes som det sker med Familier i private Huse (jfr. Rubrik 2).

Optælling.

(Foretages ved Byrådets Foranstaltning).

Mandkon	6	<i>Frv.</i>	1 - 0
Kvindekon.	5	<i>Navn</i>	0 - 0
Ialt	11		Personer.

privat Bopæl

Husgode 62³

1) Forhus (Kælder, Stue osv.); for de andre Bygninger, Sidehus osv., følges den samme Orden)
 2) Sidehus
 3) Mellembygning
 4) Bagbygning

Samtlige Personers fulde Navn. Ved Børn, endnu uden Navn, sættes "Dreng" eller "Pige".

Midlertidigt nærværende Personer opføres ikke her, men paa Skemaets Bagside; derimod opføres midlertidigt fraværende. Efter disses Navne føjes "Frv.". Hver Familie opføres for sig med en Linies Mellemrum mellem de enkelte Familier.

I. Samtlige Fornavne i rigtig Rækkefølge. Det almindeligt benyttede underregnes.
 II. For gifte, fraseparerede eller fraskilte Kvinder samt for Enker opføres tillige Pigenavnet.

Erstatnings-tilleg (E.T.)

Fødested. Der angives: København, Frederiksberg, Købstaden eller Sognets og Amtets Navn. For dem, der er født uden for det egentlige Danmark, skrives i Eks. Færoerne, till. Dansk Vestindien, Grønland, Island eller vedkommende fremmede Lands Navn.

Statsborgerforhold. Der angives: Dansk, Tysk, Svensk, Nordamerikansk, Fristater (ikke "Amerikansk") osv.

Trossamfund (Polkekirken eller Navnet paa det Trossamfund, man tilhører, eller "udenfor Trossamfund"; tilhører man en Valgmenighed, angives tillige dennes Navn)

Stilling i Husstanden. Der angives: Husfader, Husmoder, Barn, Adoptivbarn, Plejebarn, Slægting o. L.; Medhjælper, Løgere

Erhverv. Det maa af den angivne Livsstilling kunne ses, om den paagældende er Principal eller Medhjælper, f. Eks. Murermester, Murerlærling osv. For Enker og gifte Kvinder med særligt Erhverv opføres dette.

Nærmere Oplysninger om Erhvervsvirksomheden: For selvstændige Erhvervsdrivende (Mestre og Principaler) anføres Forretningens Art og Forretningsstedet. For Indehavere af eller Deltagere i et Firma tillige Firmaets Navn. For lønede Medhjælpere Arbejdsstedet (Arbejdsgiverens Navn og Adresse) (For de Børn, der den 1. Januar 1925 vil være under 15 Aar, anføres "egne Midler", for saa vidt de har saadanne til eget Underhold)

Husleje af Beboelseslejligheden samt Antal Værelser. Lofts- og Pigeværelse medregnes ikke. Denne Rubrik udfyldes af Ejeren eller Viceværtten personlig.

Fast Bopæl den 1. November 1923. (her angives: København, Frederiksberg, Købstadens eller Sognets og Amtets Navn, samt, hvis saadant findes, tillige Gadenavn og Nr. For Personer fra Udlandet angives vedkommende fremmede Lands Navn)

Tillyttet Kommunen. Der angives alene sidste Tillytning indenfor de sidste 5 Aar.

Hvor undervises de paa denne Liste opførte Børn mellem 6 og 14 Aar? Gaar de i en offentlig Skole, maa dennes Navn anføres. Gaar de i Privatskole, anføres Bestyrerens Navn. Hvis Børn over 7 Aar ikke søger Skole, maa Grunden hertil anføres.

Overlyst. Er vedkommende kasseret eller har erholdt Afkædning, bemærkes dette her, men Rullebetegnelse skal alligevel angives.

Rullebetegnelse. Udskrivningskreds, Lægt, Bogstav, Nummer.

Anmærkninger. Herunder anføres for de midlertidigt fraværende (de med Frv. mærkede) deres midlertidige Opholdssted (nejagtig Adresse samt Købstad eller Sogn og Amt) Endvidere eventuelle andre Bemærkninger.

1	2	3	4	5	6	7	8	9	10	11	12	13		14	15	16		17	18			19	20	
												14 a	14 b			16 a	16 b		18 a	18 b	18 c			
I. Pal	Advin Esther Jensen (Ondersom)	Fr.	26/12	1898	J.	København	Dansk	Folketertner	Husmoder		3817		3	950	Carhus Brunningsgade 25	9/7-23	København	Stadsborg		1	1	M.	2590	Frv. Skjunde
	Enke Leopold Jensen (Hv.)	H.	17/8	1896	J.	"	"	"	Skuffader	Repræsentant					"	"	"	"						
II. Pal	Christian Frederik Rasmussen	Fr.	9/8	1886	J.	Ringkøbing	"	"	Husfader	Barbermøder	2806		3	900	"	"	"	"		4	250	J.	909	
	Anna Louise Frederikke	f. Bagge	H.	1/2	1886	J.	Carhus	"	"	Husmoder					"	"	"	"						
	Annalou Emmgaard	"	H.	12/5	1921	"	"	"	"						"	"	"	"						
	Perit Hennings	"	H.	2/12	1922	"	"	"	"						"	"	"	"						
	Enke	"	H.	13/8	1924	"	"	"	"						"	"	"	"						
	Walter Waldemar Møllgaard	H.	27/11	1888	H.	Fredericia	"	"	Løgere	Indvandringsbetjent				"	"	"	"							
III. Pal	Jaguar Elis Christene Laurice	f. Thorup	H.	4/3	1878	J.	Nibe	Dansk	Folketertner	Husmoder					Villa Høne Riis St.	13/7-23	Villa Høne Riis St.							
	Enke Thorens Laurice	H.	28/10	1905	H.	Ålb. Euland	"	"	Løve	Colonial-Commis			3	6000	"	"	"	"		4	230	N.	593	
	Enke Thorens Laurice	H.	13/2	1917	H.	Ålb. Euland	"	"	"	"					"	"	"	"						

6 Frv- 1- 0
 5

TILLÆGSLISTE for de af Stedets Beboere, der er midlertidigt nærværende.

1	2	3	4	5	6	7	8	9	10	11	12
Personernes Navn Ved Børn, endnu uden Navn, sættes „Dreng“ eller „Pige“. (Øvrigt som Hovedlistens Rubrik 2)	Kønnet Mand- kon (M) Kvinde- kon (K)	Fødselsdag	Fødselsaar	Egteskabelig Stilling Ugift (U) Gift (G) Ekte- mand eller Enke (E), Sepa- reret (S), Fræ- skilt (F)	Fødested Der angives: København, Frederiksberg, Købstadens eller Sognets og Amtets Navn. For dem, der er født udenfor det egentlige Danmark, skrives i Eks. Færøerne, tidl. Dansk Vestindien, Grønland, Island eller vedkommende fremmede Lands Navn	Statsborgerforhold Der angives: Dansk, Tyisk, Svensk, Nord- amerikanske Fristater (ikke: „Amerikansk“) o. s. v.	Trosamfund (Folkekir- ken eller Navnet paa det Tros- samfund, mantilhører, eller „uden- for Tros- samfund“; tilhører man en Valgme- dighed, an- gives tillige dennes Navn)	Stilling i Husstanden paa den faste Bopæl Der angives: Husfader, Husmoder, Barn, Slægtning o. l., Medhjæl- per, Logerende Hvis Familien er indlojeret hos en anden Familie paa den faste Bopæl, angives dette særskilt ved betegnelsen „indlojeret Fa- milie“. For den indlojerede Fa- milies Vedkommende anføres de- uden paa sædvanlig Maade: Hus- fader, Husmoder o. s. v.	Erhverv Det maa af den angivne Livsstilling kunne ses, om den paagældende er Principal eller Medhjælper, f. Eks. Muremester, Murersvend, Murerlær- ling o. s. v.	Anmærkninger Herunder anføres 1) den midler- tidigt nærværendes faste Bopæl (nogetlig Adresse samt Købstad eller Sogn og Amt; for Personer fra Udlandet angives vedkom- mende fremmede Lands Navn) samt 2) Navnet paa den Familie i Ho- vedlistens Rubrik 2, hvortil han eller hun hører. Endvidere even- tuelle andre Bemærkninger	
											1) 2) 1) 2) 1) 2) 1) 2) 1) 2) 1) 2) 1) 2) 1) 2) 1) 2)

Tillægsskema I.

Herpaa opføres alle inden- og udenlandske Selskaber, Foreninger, Stiftelser og Institutioner, der har Lokale i Ejendommen. Endvidere opføres her de Personer (herunder ogsaa i Udlandet hjemmehørende), der er Ejere eller Medejere af Ejendommen, eller som dér har Butik, Kontor, Værksted eller andet Forretningslokale, alt forsaavidt vedkommende Personer ikke bor i Ejendommen.

Forhus, Sidehus o. s. v. Etage	Navn For Personer angives tillige Stand og Stilling. For Selskaber o. l. angives tillige Arten (Aktieselskab eller andet Selskab med begrænset Ansvar, Kommanditselskab, Andelsselskab, For- brugsforening, Forsikringsforening, Kredit- forening, Hypotekforening, Sparekasse o. l.)	Selskabets eller Foreningens Formaal	Erhvervsvirksomheden Handels-, Fabriks-, Haandværks-, Bank-, Forsikringsvirksomhed osv. Læge, Sagfører, Entreprenør, Beværtter eller Virksomhed med Befordring af Personer og Gods. Ejer eller Medejere af Ejendomme	Repræsentant Der angives Navnet paa de i Udlandet hjemmehørende Selskaber og Personer, der repræsenteres. (Navn og Bopæl)	Bopæl eller Hjemsted For Indlandets Vedkommende opgives vedkommende Kommune og den nærmere Adresse i Kom- munen. For Udlandets Vedkom- mende opgives vedkommende Land

Tillægsskema II.

Herpaa opføres alle indenbys boende Personer, som driver Forretning, Haandværk o. l. i Ejendommen.

Firma Navn	Indehaverens Navn	Forretnings Branche	Telefon Nr.	Privat Bopæl
Corset, ha' Perfekta	Julius Nielsen	Corset. hængeri	166.	Guldmunke 17.
Frøstpansering	Chr. F. Rasmussen	Paarba - Frøst	2806.	
Guldmed. Simonsen	G. Simonsen	Guldmedic		Thorninggade 2
Blikkenslager J. V. Johansen	J. V. Johansen	Blikkenslager	1670	Bytorngade 8.
C. Prof. Allers' Op. lag.	Anker Jensen	Cigarutlag	3817	Brønngade 35 I.

At samtlige Personer og Selskaber m. v., som har lejet Lejlighed eller Lokaler, bor eller driver Forretning i forannævnte Ejendom, er optaget paa denne Liste, bevidnes.

Aarhus, den 7 November 1924.

Ejers Navn:

Chr. F. Rasmussen.

Ejers Bopæl:

Brønngade 35. Telf 2806.

Anmærkninger

under anføres 1) den midlertidigt nærværende **faste Bopæl** samt Jagtig Adresse samt Købstad eller Sogn og Amt; for Personer i Udlandet angives vedkommendes fremmede Lands Navn samt Navnet paa den Familie i Hovedlisten Rubrik 2, hvortil han eller hun hører. Endvidere eventuelle andre Bemærkninger

12

Mandtals-Skema Nr. 3866

for Befolkningen den 5. November 1924

i Henhold til § 1 i Lov Nr. 57 af 14. Marts 1924 om Folkeregistre, jfr. Indenrigsministeriets Cirkulærer af 23. August 1924 og 2. Oktober 1924,

for ovennævnte Ejendom i Aarhus Købstad.

Regler

- 1) Dette Skema udfyldes eller besørges udfyldt af Ejeren eller Viceværten eller udfyldes ved Cirkulation blandt Ejendommens Beboere den 5. November 1924.
- 2) Hver Familie opføres for sig paa Skemaet, og saaledes at der lades en Linie Mellemrum aabent mellem hver Familie. En Familie omfatter ogsaa Logerende, derimod ikke indlogerede Familier, foran og efter hvilke en Linie lades aaben. Selvstændige Husstande paa 1 Person betragtes som „Familie“.
- 3) a) **Personer, der har fast Bopæl i Kommunen**, skal opføres paa Skemaets Hovedliste paa det Sted (Hus, Skib o. s. v.), hvor Bopælen er.
b) **Personer, der er midlertidigt fraværende** fra den faste Bopæl i Kommunen, opføres paa Hovedlisten, men der sættes i Rubrik 2 et **Frv.**, og i Rubrik 19 angives det Sted, hvor han midlertidigt opholder sig, eventuelt om han er paa Rejse.
c) **Personer, der er midlertidigt nærværende**, d. v. s. Personer, der Natten mellem den 4. og 5. November har været fraværende fra deres faste Bopæl, men opholdt sig i Husstanden, opføres paa Tillægslisten paa Skemaets Bagside.
Personer, der Natten mellem den 4. og 5. November **ikke** har haft Nattelage i noget beboet Hus, Folk paa Rejse o. s. v., opføres paa Skemaet for den Familie, det Hotel, Gæstgiversted el. l., hvor de først tager ind den 5. November.
- 4) Skemaets Rubrikker udfyldes som nærmere angivet i Rubrikernes Overskrifter.
I Rubrikken for Erhvervet (11) maa det iagttages, at **hver enkelts Livsstilling**, Forretning m. m. angives. Det maa tydeligt kunne ses baade hvilket **Fag**, man arbejder i, og hvilken **Stilling**, man indtager i Faget, f. Eks. Bankdirektør—Bankassistent (ikke Direktør eller Assistent alene), Handelsgartner—Herregaardsgartner, Skomagemester—Skomagervend, Arbejdsmand ved Jordarbejde (ikke Arbejdsmand alene) o. s. fr. Iøvrigt henvises til Rubrikens Overskrift, særligt med Hensyn til Erhvervsangivelsen for dem, der hovedsagelig lever af Formue, Understøttelse o. l. (Rente, Pension m. m.) endvidere for forhenværende Næringsdrivende o. l. der baade maa angive deres forhenværende Livsstilling med vedføjet **forhenværende**, og hvad de nu lever af, samt for **Medhjælpere**. Jævnfør endvidere Hovedlistens Rubrik 13, hvori skal opføres Navnet paa den Virksomhed, Personer uden selvstændig Bedrift arbejder for, med nøjagtig Angivelse af Virksomhedens Art.
- 5) Inden- og udenlandske **Selskaber, Foreninger, Stiftelser, Institutioner** samt de **Personer** (ogsaa i Udlandet hjemmehørende), der helt eller delvis er Ejere eller Medejere af Ejendommen, eller som dér har Forretningslokale, forsaavidt vedkommende Personer **ikke bor** i Ejendommen, opføres paa **Tillægsskema I** paa Skemaets Bagside. Paa **Tillægsskema II** opføres alle indenbysboende Personer, der driver Forretning, Haandværk o. l. i Ejendommen.
- 6) **Hver Liste underskrives af Ejeren eller Viceværten**. Skemaet skal være færdig udfyldt til Afhentning **senest den 8. November**.
- 7) **Fleere Skemaer** vil kunne faas udleverede paa **Skattekontoret, Mejlgade 4, 1. Sal**, saafremt der paa det tilsendte Skema ikke er tilstrækkelig Plads til alle Ejendommens Beboere.

Anmærkning. For Anstalter til offentlig Brug (Hospitaller, Fattighuse, Fængsler, Kaserner o. s. v.) samt Hoteller o. l. udfyldes Skemaerne af Bestyrerne efter samme Regler som for private Ejendomme. Bestyrerens eller Opsynspersonalets særlige Husholdninger skal opføres særskilt, saaledes som det sker med Familier i private Huse (jfr. Rubrik 2).

Optælling.

(Foretages ved Byraadets Foranstaltning).

Mandkon	3	Frø.	0	-	0
Kvindekon.	6	Marv	0	-	0
Ialt.	9	Personer.			

4 2806.

TILLÆGSLISTE for de af Stedets Beboere, der er midlertidigt nærværende.

1) Forhus (Kælder, Stue osv. for de andre Bygninger, Sidehus osv. følges den samme Orden)	2) Sidehus	3) Mellembygn.	4) Bagbygn.	1	2	3	4	5	6	7	8	9	10	11	12
															1) 2)
															1) 2)
															1) 2)
															1) 2)
															1) 2)
															1) 2)
															1) 2)
															1) 2)
															1) 2)

Tillægsskema I. Herpaa opføres alle inden- og udenlandske Selskaber, Foreninger, Stiftelser og Institutioner, der har Lokale i Ejendommen. Endvidere opføres her de Personer (herunder ogsaa i Udlandet hjemmehørende), der er Ejere eller Medejere af Ejendommen, eller som dér har Butik, Kontor, Værksted eller andet Forretningslokale, alt forsaavidt vedkommende Personer ikke bor i Ejendommen.

Forhus, Sidehus o. s. v. Etage	Navn For Personer angives tillige Stand og Stilling, For Selskaber o. l. angives tillige Arten (Aktieselskab eller andet Selskab med begrænset Ansvar, Kommanditselskab, Andelselskab, Forbrugsforening, Forsikringsforening, Kreditforening, Hypothekforening, Sparekasse o. l.)	Selskabets eller Foreningens Formaal	Erhvervsvirksomheden Handels-, Fabriks-, Haandværks-, Bank-, Forsikringsvirksomhed osv. Læge, Sagfører, Entreprenør, Beværter eller Virksomhed med Befordring af Personer og Gods. Ejer eller Medejere af Ejendomme	Repræsentant Der angives Navnet paa de i Udlandet hjemmehørende Selskaber og Personer, der repræsenteres. (Navn og Bopæl)	Bopæl eller Hjemsted For Indlandets Vedkommende opgives vedkommende Kommune og den nærmere Adresse i Kommunen. For Udlandets Vedkommende opgives vedkommende Land

Tillægsskema II. Herpaa opføres alle indenbys boende Personer, som driver Forretning, Haandværk o. l. i Ejendommen.

Firma Navn	Indehaverens Navn	Forretnings Branche	Telefon Nr.	Privat Bopæl
Papellhandlet	Papellhandlet	Papellhandel	1656	Brünninggade 37 ¹

At samtlige Personer og Selskaber m. v., som har lejet Lejlighed eller Lokaler, bor eller driver Forretning i foranævnte Ejendom, er optaget paa denne Liste, bevidnes.

Aarhus, den 5 April 1924.
 Ejerenes Navn: *[Signature]*
 Ejerenes Bopæl: *[Signature]*
 Ejerenes eller Viceværtens Underskrift: *[Signature]*

Listen afhentes d. 6/11. 2m

Husnummer: 39.

Anmærkninger
 under anføres 1) den midlertidigt nærværendes faste Bopæl samt bopæl i Ulandet; 2) Sogn og Amt; for Personer i Ulandet angives vedkommende fremmede Lands Navn samt Navnet paa den Familie i Hovedlistenens Rubrik 2, hvortil han eller hun hører. Endvidere eventuelle andre Bemærkninger

12

Butik, Kontor, Værksted

Land eller Hjemsted

Udlandets Vedkommende
 Vedkommende Kommune
 nærmere Adresse i Kom-
 For Udlandets Vedkom-
 opgives vedkommende
 Land

fast Bopæl

gade 37

MT

Mandtals-Skema Nr. 3867

for Befolkningen den 5. November 1924

i Henhold til § 1 i Lov Nr. 57 af 14. Marts 1924 om Folkeregistre, jfr. Indenrigsministeriets Cirkulærer af 23. August 1924 og 2. Oktober 1924,

for ovennævnte Ejendom i Aarhus Købstad.

Regler

- 1) Dette Skema udfyldes eller besorges udfyldt af Ejeren eller Viceværten eller udfyldes ved Cirkulation blandt Ejendommens Beboere den 5. November 1924.
- 2) Hver Familie opføres for sig paa Skemaet, og saaledes at der lades en Linies Mellemrum aabent mellem hver Familie. En Familie omfatter ogsaa Logerende, derimod ikke indlogerede Familier, foran og efter hvilke en Linie lades aaben. Selvstændige Husstande paa 1 Person betragtes som „Familie“.
- 3) a) **Personer, der har fast Bopæl i Kommunen**, skal opføres paa Skemaets Hovedliste paa det Sted (Hus, Skib o. s. v.), hvor Bopælen er.
 b) **Personer, der er midlertidigt fraværende** fra den faste Bopæl i Kommunen, opføres paa Hovedlisten, men der sættes i Rubrik 2 et **Frv.**, og i Rubrik 19 angives det Sted, hvor han midlertidigt opholder sig, eventuelt om han er paa Rejse.
 c) **Personer, der er midlertidigt nærværende**, d. v. s. Personer, der Natten mellem den 4. og 5. November har været fraværende fra deres faste Bopæl, men opholdt sig i Husstanden, opføres paa Tillægslisten paa Skemaets Bagside.
 Personer, der Natten mellem den 4. og 5. November ikke har haft Natteleje i noget beboet Hus. Folk paa Rejse o. s. v., opføres paa Skemaet for den Familie, det Hotel, Gæstgiversted el. l., hvor de først tager ind den 5. November.
- 4) Skemaets Rubrikker udfyldes som nærmere angivet i Rubrikernes Overskrifter.
 I Rubrikken for Erhvervet (11) maa det iagttages, at hver enkelts Livsstilling, Forretning m. m. angives. Det maa tydeligt kunne ses baade hvilket Fag, man arbejder i, og hvilken Stilling, man indtager i Faget, f. Eks. Bankdirektor—Bankassistent (ikke Direktor eller Assistent alene), Handeltgartner—Herregaardsgartner, Skomagermester—Skomagervend, Arbejdsmand ved Jordarbejde (ikke Arbejdsmand alene) o. s. fr. Iøvrigt henvises til Rubrikens Overskrift, særligt med Hensyn til Erhvervsangivelsen for dem, der hovedsagelig lever af Formue, Understøttelse o. l., (Rente, Pension m. m.) endvidere for forhenværende Næringsdrivende o. l., der baade maa angive deres forhenværende Livsstilling med vedføjet forhenværende, og hvad de nu lever af, samt for Medhjælpere. Jævnfør endvidere Hovedlistens Rubrik 13, hvori skal opføres Navnet paa den Virksomhed, Personer uden selvstændig Bedrift arbejder for, med nøjagtig Angivelse af Virksomhedens Art.
- 5) Inden- og udenlandske Selskaber, Foreninger, Stiftelser, Institutioner samt de Personer (ogsaa i Ulandet hjemmehørende), der helt eller delvis er Ejere eller Medejere af Ejendommen, eller som dér har Forretningslokale, forsaavidt vedkommende Personer ikke bor i Ejendommen, opføres paa Tillægsskema I paa Skemaets Bagside. Paa Tillægsskema II opføres alle indenbysboende Personer, der driver Forretning, Haandværk o. l. i Ejendommen.
- 6) Hver Liste underskrives af Ejeren eller Viceværten. Skemaet skal være færdig udfyldt til Afhentning senest den 8. November.
- 7) Flere Skemaer vil kunne faas udleverede paa Skattekontoret, Mejlgade 4, 1. Sal, saafremt der paa det tilsendte Skema ikke er tilstrækkelig Plads til alle Ejendommens Beboere.

Anmærkning. For Anstalter til offentlig Brug (Hospitaler, Fattighuse, Fængsler, Kaserner o. s. v.) samt Hoteller o. l. udfyldes Skemaerne af Bestyrerne efter samme Regler som for private Ejendomme. Bestyrerens eller Opsynspersonalets særlige Husholdninger skal opføres særskilt, saaledes som det sker med Familier i private Huse (jfr. Rubrik 2).

Optælling.

(Foretages ved Byrådets Foranstaltning).

Mandkon	2	<u>Frø</u>	0 - 0
Kvindekon.	2	<u>Marv</u>	0 - 0
Ialt.	4		Personer.

TILLÆGSLISTE for de af Stedets Beboere, der er midlertidigt nærværende.

1)	Personernes Navn	Kønnet	Fødselsdag	Fødselsaar	Egteskabstilstand	Fødested	Statsborgerforhold	Trossamfund	Stilling i Husstanden paa den faste Bopæl	Erhverv	Anmærkninger
2)	Ved Børn, endnu uden Navn, sættes „Dreng“ eller „Pige“.	Mand-kon (M) Kvinde-kon (K)			Ugift (U) Gift (G) Enke-mand eller Ekte (E), Separeret (S), Fraskilt (F)	Der angives: København, Frederiksberg, Kobstadens eller Sognets og Amtets Navn. For dem, der er født udenfor det egentlige Danmark, skrives f. Eks. Færøerne, tidl. Dansk Vestindien, Grønland, Island eller vedkommende fremmede Lands Navn	Der angives: Dansk, Tysk, Svensk, Nordamerikanske Fristater (ikke: „Amerikansk“) o. s. v.	(Folkekirken eller Navnet paa det Trossamfund, man tilhører, eller „udenfor Trossamfund“; tilhører man en Valgmæ-nighed, angives tillige dennes Navn)	Der angives: Husfader, Husmoder, Barn, Slægtning o. l., Medhjælper, Logerende Hvis Familien er indlogeret hos en anden Familie paa den faste Bopæl, angives dette særskilt ved Betegnelsen „indlogeret Familie“. For den indlogerede Familjes Vedkommende anføres desuden paa sædvanlig Maade: Husfader, Husmoder o. s. v.	Det maa af den angivne Livsstilling kunne ses, om den paagældende er Principal eller Medhjælper, f. Eks. Muremester, Murersvend, Murerlæring o. s. v.	Herunder anføres 1) den midlertidigt nærværendes faste Bopæl (nogetagtig Adresse samt Kobstad eller Sogn og Amt; for Personer fra Udlandet angives vedkommende fremmede Lands Navn) samt 2) Navnet paa den Familie i Hovedlistens Rubrik 2, hvortil han eller hun hører. Endvidere eventuelle andre Bemærkninger
3)	(Iøvrigt som Hovedlistens Rubrik 2)										
											1)
											2)
											1)
											2)
											1)
											2)
											1)
											2)
											1)
											2)
											1)
											2)
											1)
											2)
											1)
											2)

Tillægsskema I.

Herpaa opføres alle inden- og udenlandske Selskaber, Foreninger, Stiftelser og Institutioner, der har Lokale i Ejendommen. Endvidere opføres her de Personer (herunder ogsaa i Udlandet hjemmehørende), der er Ejere eller Medejere af Ejendommen, eller som dér har Butik, Kontor, Værksted eller andet Forretningslokale, alt forsaavidt vedkommende Personer ikke bor i Ejendommen.

Forhus, Sidehus o. s. v. Etage	Navn	Selskabets eller Foreningens Formaal	Erhvervsvirksomheden	Repræsentant	Bopæl eller Hjemsted
	For Personer angives tillige Stand og Stilling. For Selskaber o. l. angives tillige Arten (Aktieselskab eller andet Selskab med begrænset Ansvar, Kommanditselskab, Andelselskab, Forbrugsforening, Forsikringsforening, Kreditforening, Hypotekforening, Sparekasse o. l.)		Handels-, Fabriks-, Haandværks-, Bank-, Forsikringsvirksomhed osv. Læge, Sagfører, Entreprenør, Beværter eller Virksomhed med Befordring af Personer og Gods. Ejer eller Medejere af Ejendomme	Der angives Navnet paa de i Udlandet hjemmehørende Selskaber og Personer, der repræsenteres. (Navn og Bopæl)	For Indlandets Vedkommende opgives vedkommende Kommune og den nærmere Adresse i Kommunen. For Udlandets Vedkommende opgives vedkommende Land
Forhus	Camillus Nyrop & Co. a/c.		Bandagists Forretning		Købmagergade 45 København

Tillægsskema II.

Herpaa opføres alle indenbys boende Personer, som driver Forretning, Haandværk o. l. i Ejendommen.

Firma Navn	Indehaverens Navn	Forretnings Branche	Telefon Nr.	Privat Bopæl
Vald. Petersen	Vald. Petersen	Konfektur		Marialisvej. N: 5.

At samtlige Personer og Selskaber m. v., som har lejet Lejlighed eller Lokaler, bor eller driver Forretning i foranævnte Ejendom, er optaget paa denne Liste, bevidnes.

Aarhus, den 6-11-1924.

Ejerens Navn: Carl Olsen

Ejerens Bopæl: Brimsgade 39

Carl Olsen
Ejerens eller Vicevertens Underskrift.

Anmærkninger

Under anføres 1) den midlertidigt nærværendes faste Bopæl samt vigtig Adresse samt Købstad, Sogn og Amt; for Personer Udlandet angives vedkommende fremmede Lands Navn samt avnet paa den Familie i Høistens Rubrik 2, hvortil han hører. Endvidere eventuelle andre Bemærkninger

12

Mandtals-Skema Nr. 3868

for Befolkningen den 5. November 1924

i Henhold til § 1 i Lov Nr. 57 af 14. Marts 1924 om Folkeregistre, jfr. Indenrigsministeriets Cirkulærer af 23. August 1924 og 2. Oktober 1924,

for ovennævnte Ejendom i Aarhus Købstad.

Regler

- 1) Dette Skema udfyldes eller besørges udfyldt af Ejeren eller Viceværten eller udfyldes ved Cirkulation blandt Ejendommens Beboere den 5. November 1924.
- 2) Hver Familie opføres for sig paa Skemaet, og saaledes at der lades en Linies Mellemrum aabent mellem hver Familie. En Familie omfatter ogsaa Logerende, derimod ikke indlogerede Familier, foran og efter hvilke en Linie lades aaben. Selvstændige Husstande paa 1 Person betragtes som „Familie“.
- 3) a) **Personer, der har fast Bopæl i Kommunen**, skal opføres paa Skemaets Hovedliste paa det Sted (Hus, Skib o. s. v.), hvor Bopælen er.
b) **Personer, der er midlertidigt fraværende** fra den faste Bopæl i Kommunen, opføres paa Hovedlisten, men der sættes i Rubrik 2 et **Frv.**, og i Rubrik 19 angives det Sted, hvor han midlertidigt opholder sig, eventuelt om han er paa Rejse.
c) **Personer, der er midlertidigt nærværende**, d. v. s. Personer, der Natten mellem den 4. og 5. November har været fraværende fra deres faste Bopæl, men opholdt sig i Husstanden, opføres paa Tillægslisten paa Skemaets Bagside.
Personer, der Natten mellem den 4. og 5. November **ikke** har haft Natteleje i noget beboet Hus, Folk paa Rejse o. s. v., opføres paa Skemaet for den Familie, det Hotel, Gæstgiversted el. l., hvor de først tager ind den 5. November.
- 4) Skemaets Rubrikker udfyldes som nærmere angivet i Rubrikernes Overskrifter.
I Rubrikken for Erhvervet (11) maa det iagttages, at **hver enkelts Livsstilling**, Forretning m. m. angives. Det maa tydeligt kunne ses baade hvilket Fag, man arbejder i, og hvilken **Stilling**, man indtager i Faget, f. Eks. Bankdirektor—Bankassistent (ikke Direktor eller Assistent alene), Handlsgartner—Herregaardsgartner, Skomagermester—Skomagervend, Arbejdsmand ved Jordarbejde (ikke Arbejdsmand alene) o. s. fr. Iøvrigt henvises til Rubrikens Overskrift, særligt med Hensyn til Erhvervsangivelsen for dem, der hovedsagelig lever af Formue, Understøttelse o. l. (Rente, Pension m. m.) endvidere for forhenværende Næringsdrivende o. l., der baade maa angive deres forhenværende Livsstilling med vedføjet **forhenværende**, og hvad de nu lever af, samt for **Medhjælpere**. Jævnfør endvidere Hovedlistens Rubrik 13, hvori skal opføres Navnet paa den Virksomhed, Personer uden selvstændig Bedrift arbejder for, med nøjagtig Angivelse af Virksomhedens Art.
- 5) Inden- og udenlandske **Selskaber, Foreninger, Stiftelser, Institutioner** samt de **Personer** (ogsaa i Udlandet hjemmehørende), der helt eller delvis er Ejere eller Medejere af Ejendommen, eller som dér har Forretningslokale, forsaavidt vedkommende Personer **ikke** bor i Ejendommen, opføres paa **Tillægsskema I paa Skemaets Bagside**. Paa **Tillægsskema II** opføres alle indenbysboende Personer, der driver Forretning, Haandværk o. l. i Ejendommen.
- 6) **Hver Liste underskrives af Ejeren eller Viceværten**. Skemaet skal være færdig udfyldt til Afhentning **senest den 8. November**.
- 7) **Fleere Skemaer** vil kunne faas udleverede paa **Skattekontoret, Mejlgade 4, 1. Sal**, saafremt der paa det tilsendte Skema ikke er tilstrækkelig Plads til alle Ejendommens Beboere.

Anmærkning. For Anstalter til offentlig Brug (Hospitaller, Fattighuse, Fængsler, Kaserner o. s. v.) samt Hoteller o. l. udfyldes Skemaerne af Bestyrerne efter samme Regler som for private Ejendomme. Bestyrerens eller Opsynspersonalets særlige Husholdninger skal opføres særskilt, saaledes som det sker med Familier i private Huse (jfr. Rubrik 2).

Optælling.

(Foretages ved Byraadets Foranstaltning).

Mandkon	8	Frv. 0 - 0
Kvindekon.	12	nan 0 - 0
Ialt.	20	Personer.

Butik, Kontor, Værksted

æl eller Hjemsted

Udlandets Vedkommende
vedkommende Kommune
nærmere Adresse i Kom-
For Udlandets Vedkom-
opgives vedkommende
Land

vat Bopæl

vej. N: 0.

Mejlgade 4
Høstenhægt

1)	Forhus (Kølder, Stue osv.); for de andre Bygninger, Sidehus osv., følges den samme Orden)	2)	Sidehus	3)	Mellembygning	4)	Bagbygning	Samtlige Personers fulde Navn. Ved Børn, endnu uden Navn, sættes „Dreng“ eller „Pige“.	Køn	Fødselsdag	Fødselsaar	Egteskabelig stilling	Fødested Der angives: København, Frederiksberg, Købstaden eller Sognets og Amtets Navn For dem, der er født udenfor det egentlige Danmark, skrives i. Eks. Færøerne, f. d. l. Dansk Vestindien, Grønland, Island eller vedkommende fremmede Lands Navn	Statsborgerforhold Der angives: Dansk, Tysk, Svensk, Nordamerikanske, Fristater (ikke: „Amerikanske“) osv.	Trossamfund (Folkekirken eller Navnet paa det Trossamfund, man tilhører, eller „udenfor Trossamfund“; tilhører man en Valgmønstret, angives tillige dennes Navn)	Stilling i Husstanden Der angives: Husfader, Husmoder, Barn, Adoptivbarn, Plejebarn, Stigning o. l.; Medhjælper, Logerende Hvis Familien er indlogeret hos en anden Familie, angives dette særskilt ved Indlogerens Indlogeret Familie. For den indlogerede Families Vedkommende angives desuden paa særskilt Maade: Husfader, Husmoder osv.	Erbhverv Det maa af den angivne Livsstilling kunne ses, om den paagældende er Principal eller Medhjælper, i. Eks. Murer, Murersvend, Murerlærling osv. For Enker og gifte Kvinder med særligt Erhverv opføres dette	Telefon-Nr.	Nærmere Oplysninger om Erhvervsvirksomheden: For selvstændige Erhvervsdrivende (Mestre og Principaler) anføres Forretningens Art og Forretningsstedet. For Indehavere af eller Deltagere i et Firma tillige Firmaets Navn. For lønede Medhjælper Arbejdsstedet (Arbejdsgivers Navn og Adresse) (For de Børn, der den 1. Januar 1925 vil være under 15 Aar, anføres „egne Midler“, for saa vidt de har saadanne til eget Underhold)	Husleje af Beboelseslejligheden samt Antal Værelser. Lofts- og Pigeværelse medregnes ikke. Denne Rubrik udfyldes af Ejeren eller Viceværtens personlig.		Fast Bopæl den 1. November 1923. (Her angives: København, Frederiksberg, Købstadens eller Sognets og Amtets Navn, samt, hvis saadant findes, tillige Gadenavn og Nr. For Personer fra Udlandet angives vedkommende fremmede Lands Navn)	Tilflyttet Kommunen Der angives alene sidste Tilflytning indenfor de sidste 5 Aar.		Hvor undervises de paa denne Liste opførte Børn mellem 6 og 14 Aar? Gaar de i en offentlig Skole, maa dennes Navn anføres. Gaar de i Privatskole, anføres Bestyrerens Navn. Hvis Børn over 7 Aar ikke søger Skole, maa Grunden hertil anføres.	Dødsårsag (1) - (5) - (6) - (7) - (8) - (9) - (10) - (11) - (12) - (13) - (14) - (15) - (16) - (17) - (18) - (19) - (20)	Værnepligtsforhold Er vedkommende kassaret eller har beholdt Atskedepas, bemærkes dette her, men Rullebetegnelse skal alligevel angives. Rullebetegnelse Løst Bogstav Nummer			Anmærkninger Herunder anføres for de midlertidigt fraværende (de med Frv. mærkede) deres midlertidige Opholdssted (noget Adresse samt Købstad eller Sogn og Amt) Endvidere eventuelle andre Bemærkninger									
																				Antal Værelser	Aarlig Leje Kr.		Dag og Aar	Fra hvilken fast Bopæl: (denne angives paa samme Maade som i Rubrik 15)			Udskrivningskreds	Løst	Bogstav		Nummer								
1 ^{ste} Sal								Millem, Ole Erik Andersen	M.	1/5	1880	København	Dansk	Folket.	Husfader	Detailhandler	357	Postulathandler Boringsgade 41	5	3300	Boringsgade 41 Aarhus																		
								- Gyms	K.	10/3	1886	Aarhus	Dansk			Husmoder																							
								- Lars	M.	23/6	1916	Chicago U.S.A.	Nordamerik.			Barn																							
								- Inger Margrethe	K.	28/5	1921	Aarhus	Dansk																										
								- Lætte	K.	4/4	1923	Aarhus	Dansk																										
								- Lene, Lydia Magdalena	K.	29/1	1902	Forsø	Dansk																										
1 ^{ste} Sal								Spenn, Kils Viggo	M.	26/4	1881	Aarhus	Dansk			Husfader	Hjemmebager	3077	Boringsgade 41																				
								- Eline Margrethe	K.	22/10	1878	Svinninge	Dansk																										
								- Villy	M.	1/2	1909	Aarhus	Dansk																										
								- Ellen	K.	10/1	1911	Aarhus	Dansk																										
								- Henry	M.	10/3	1913	Horsens	Dansk																										
2 ^{de} Sal								Ebbesen, Frederik	M.	13/2	1893	Falck	Dansk			Husfader	Ingénieur ved D.S.B.		D. S. B.	5	1100	Boringsgade 41 Aarhus	april 1922																
								- Julie Josephine	K.	12/7	1892	Frederiksberg	Dansk																										
								- Nytté	K.	29/5	1920	København	Dansk																										
"								Mortensen, Jacobina Mathilde	K.	5/6	1902	Horsens	Dansk																										
3 ^{de} Sal								Busch, Anton	M.	27/2	1874	Skidstrup	Dansk			Husfader	Chaffør.	3615		3	500																		
								- Marie Dorothea	K.	30/10	1901	Aarhus	Dansk																										
								- Gerda Johanne	K.	4/11	1903	Aarhus	Dansk																										
								- Valdemar Lykke	M.	1/10	1906	Aarhus	Dansk																										
								- Uba	K.	14/8	1912	Aarhus	Dansk																										

8 Frv 0-0
12

+ Lunde - København

TILLÆGSLISTE for de af Stedets Beboere, der er midlertidigt nærværende.

1)	Personernes Navn	Køn	Fødselsdag	Fødselsaar	Egteskabelig Stilling	Fødested	Statsborgerforhold	Trossamfund	Stilling i Husstanden paa den faste Bopæl	Erhverv	Anmærkninger
1)	Ved Børn, endnu uden Navn, sættes „Dreng“ eller „Pige“.	Mand (M) Kvinde (K)			Ugift (U) Gift (G) Eskorment eller Enke (E), Separeret (S), Fraskilt (F)	Der angives: København, Frederiksberg, Købstadens eller Sognets og Amtets Navn. For dem, der er født udenfor det egentlige Danmark, skrives i Eks. Færoerne, tidl. Dansk Vestindien, Grønland, Island eller vedkommende fremmede Lands Navn	Der angives: Dansk, Tyisk, Svensk, Nordamerikanske Fristater (ikke: „Amerikansk“) o. s. v.	(Folkekirken eller Navnet paa det Trossamfund, man tilhører, eller „udenfor Trossamfund“; tilhører man en Valgmenighed, angives tillige dennes Navn)	Der angives: Husfader, Husmoder, Barn, Slægtning o. l., Medhjælper, Logerende Hvis Familien er indlogeret hos en anden Familie paa den faste Bopæl, angives dette særskilt ved betegnelsen „indlogeret Familie“. For den indlogerede Families Vedkommende anføres desuden paa sædvanlig Maade: Husfader, Husmoder o. s. v.	Det maa af den angivne Livsstilling kunne ses, om den paagældende er Principal eller Medhjælper, f. Eks. Murermester, Murersvend, Murerlærling o. s. v.	Herunder anføres 1) den midlertidigt nærværendes faste Bopæl (nogetlig Adresse samt Kobstad eller Sogn og Amt; for Personer fra Udlandet angives vedkommende fremmede Lands Navn) samt 2) Navnet paa den Familie i Hovedlistens Rubrik 2, hvortil han eller hun hører. Endvidere eventuelle andre Bemærkninger
2)	(Iøvrigt som Hovedlistens Rubrik 2)										
3)											
4)											
5)											
6)											
7)											
8)											
9)											
10)											
11)											
12)											

Tillægsskema I.

Herpaa opføres alle inden- og udenlandske Selskaber, Foreninger, Stiftelser og Institutioner, der har Lokale i Ejendommen. Endvidere opføres her de Personer (herunder ogsaa i Udlandet hjemmehørende), der er Ejere eller Medejere af Ejendommen, eller som dér har Butik, Kontor, Værksted eller andet Forretningslokale, alt forsaavidt vedkommende Personer ikke bor i Ejendommen.

Forhus, Sidehus o. s. v. Etage	Navn	Selskabets eller Foreningens Formaal	Erhvervsvirksomheden	Repræsentant	Bopæl eller Hjemsted
	For Personer angives tillige Stand og Stilling. For Selskaber o. l. angives tillige Arten (Aktieselskab eller andet Selskab med begrænset Ansvar, Kommanditselskab, Andelsselskab, Forbrugsforening, Forsikringsforening, Kreditforening, Hypothekforening, Sparekasse o. l.)		Handels-, Fabriks-, Haandværks-, Bank-, Forsikringsvirksomhed osv. Læge, Sagfører, Entreprenør, Beværter eller Virksomhed med Befordring af Personer og Gods. Ejer eller Medejere af Ejendomme	Der angives Navnet paa de i Udlandet hjemmehørende Selskaber og Personer, der repræsenteres. (Navn og Bopæl)	For Indlandets Vedkommende opgives vedkommende Kommune og den nærmere Adresse i Kommunen. For Udlandets Vedkommende opgives vedkommende Land

Tillægsskema II.

Herpaa opføres alle indenbys boende Personer, som driver Forretning, Haandværk o. l. i Ejendommen.

Firma Navn	Indehaverens Navn	Forretnings Branche	Telefon Nr.	Privat Bopæl
Olof Nielsen	Olof Nielsen	Løkker	357	Brinsgade 41
Niels Veggo Jensen	Niels Veggo Jensen	Hjemmebørg	5077	Brinsgade 41
Dani Elektro	Nikolai Nielsen	Elektriker	2980	Brinsgade 59

At samtlige Personer og Selskaber m. v., som har lejet Lejlighed eller Lokaler, bor eller driver Forretning i forannævnte Ejendom, er optaget paa denne Liste, bevidnes.

Aarhus, den 6 - 11 1924.

Ejers Navn: H. Klausen Ejers Bopæl: H. Brinsgade 39.

H. Klausen
Ejers eller Viceværtens Underskrift.

Anmærkninger

der anføres 1) den midlertidigt nærværendes faste Bopæl samt gæstgiversteds Adresse samt Købstad Sogn og Amt; for Personer i Udlandet angives vedkommendes fremmede Lands Navn samt navnet paa den Familie i Hovedstads Rubrik 2, hvortil han hører. Endvidere eventuelle andre Bemærkninger

Mandtals-Skema Nr. 3869

for Befolkningen den 5. November 1924

i Henhold til § 1 i Lov Nr. 57 af 14. Marts 1924 om Folkeregistre, jfr. Indenrigsministeriets Cirkulærer af 23. August 1924 og 2. Oktober 1924,

for ovennævnte Ejendom i Aarhus Købstad.

Regler

- 1) Dette Skema udfyldes eller besorges udfyldt af Ejeren eller Viceværtten eller udfyldes ved Cirkulation blandt Ejendommens Beboere den 5. November 1924.
- 2) Hver Familie opføres for sig paa Skemaet, og saaledes at der lades en Linie Mellemrum aabent mellem hver Familie. En Familie omfatter ogsaa Logerende, derimod ikke indlogerede Familier, foran og efter hvilke en Linie lades aaben. Selvstændige Husstande paa 1 Person betragtes som „Familie“.
- 3) a) **Personer, der har fast Bopæl i Kommunen**, skal opføres paa Skemaets Hovedliste paa det Sted (Hus, Skib o. s. v.), hvor Bopælen er.
b) **Personer, der er midlertidigt fraværende** fra den faste Bopæl i Kommunen, opføres paa Hovedlisten, men der sættes i Rubrik 2 et **Frv.**, og i Rubrik 19 angives det Sted, hvor han midlertidigt opholder sig, eventuelt om han er paa Rejse.
c) **Personer, der er midlertidigt nærværende**, d. v. s. Personer, der Natten mellem den 4. og 5. November har været fraværende fra deres faste Bopæl, men opholdt sig i Husstanden, opføres paa Tillægslisten paa Skemaets Bagside.
Personer, der Natten mellem den 4. og 5. November **ikke** har haft Natteleje i noget beboet Hus, Folk paa Rejse o. s. v., opføres paa Skemaet for den Familie, det Hotel, Gæstgiversted el. l., hvor de først tager ind den 5. November.
- 4) Skemaets Rubrikker udfyldes som nærmere angivet i Rubrikernes Overskrifter.
I Rubrikken for Erhvervet (11) maa det lægges til, at **hver enkelts Livsstilling**, Forretning m. m. angives. Det maa tydeligt kunne ses baade hvilket **Fag**, man arbejder i, og hvilken **Stilling**, man indtager i Faget, f. Eks. Bankdirektør—Bankassistent (ikke Direktør eller Assistent alene), Handelsgartner—Herregaardsgartner, Skomagermester—Skomagervend, Arbejdsmand ved Jordarbejde (ikke Arbejdsmand alene) o. s. fr. Iøvrigt henvises til Rubrikens Overskrift, særligt med Hensyn til Erhvervsangivelsen for dem, der hovedsagelig lever af Formue, Understøttelse o. l., (Rente, Pension m. m.) endvidere for forhenværende Næringsdrivende o. l., der baade maa angive deres forhenværende Livsstilling med vedføjet **forhenværende**, og hvad de nu lever af, samt for **Medhjælpere**. Jævnfør endvidere Hovedlistens Rubrik 13, hvori skal opføres Navnet paa den Virksomhed, Personer uden selvstændig Bedrift arbejder for, med nøjagtig Angivelse af Virksomhedens Art.
- 5) Inden- og udenlandske **Selskaber, Foreninger, Stiftelser, Institutioner** samt de **Personer** (ogsaa i Udlandet hjemmehørende), der helt eller delvis er Ejere eller Medejere af Ejendommen, eller som dér har Forretningslokale, forsaavidt vedkommende Personer **ikke bor** i Ejendommen, opføres paa **Tillægsskema I** paa Skemaets Bagside. Paa **Tillægsskema II** opføres alle indenbysboende Personer, der driver Forretning, Haandværk o. l. i Ejendommen.
- 6) **Hver Liste underskrives af Ejeren eller Viceværtten**. Skemaet skal være færdig udfyldt til Afhentning **senest den 8. November**.
- 7) **Fleere Skemaer** vil kunne faas udleverede paa **Skattekontoret, Mejlgade 4, 1. Sal**, saafremt der paa det tilsendte Skema ikke er tilstrækkelig Plads til alle Ejendommens Beboere.

Anmærkning. For Anstalter til offentlig Brug (Hospitaller, Fattighuse, Fængsler, Kaserne o. s. v.) samt Hoteller o. l. udfyldes Skemaerne af Bestyrerne efter samme Regler som for private Ejendomme. Bestyrerens eller Opsynspersonalets særlige Husholdninger skal opføres særskilt, saaledes som det sker med Familier i private Huse (jfr. Rubrik 2).

Optælling.

(Foretages ved Byraadets Foranstaltning).

Mandkon 6
Kvindekon. 7

Frv 0 - 0

Naw 0 - 1

Ialt . . . 13 Personer.

Butik, Kontor, Værksted

el eller Hjemsted

landets Vedkommende
vedkommende Kommune
nærmere Adresse i Kom-
For Udlandets Vedkom-
opgives vedkommende
Land

vat Bopæl

gade 41

gade 41

gade 59

39.

TILLÆGSLISTE for de af Stedets Beboere, der er midlertidigt nærværende.

1) Forhus (Kælder, Stue osv. for de andre Bygninger, Sidehus osv., følges den samme Orden)	Personernes Navn Ved Børn, endnu uden Navn, sættes „Dreng“ eller „Pige“. (Iøvrigt som Hovedlistens Rubrik 2)	Kønnet Mand- køn (M) Kvind- ekøn (K)	Fødselsdag	Fødselsaar	Egteskabelig Stilling Ugift (U) Gift (G) Eskensmod eller Enke (E) Separeret (S) Fraskilt (F)	Fødested Der angives: København, Frederiksberg, Købstadens eller Sognets og Amtets Navn. For dem, der er født udenfor det egentlige Danmark, skrives i. Eks. Færøerne, tidl. Dansk Vestindien, Grønland, Island eller vedkommende fremmede Lands Navn	Statsborgerforhold Der angives: Dansk, Tysk, Svensk, Nordamerikanske Fristater (ikke: „Amerikansk“) o. s. v.	Trosamfund (Folketirken eller Navnet paa det Trosamfund, man tilhører, eller „udenfor Trosamfund“; tilhører man en Valgmæssighed, angives tillige dennes Navn)	Stilling i Husstanden paa den faste Bopæl Der angives: Husfader, Husmoder, Barn, Slægtning o. l., Medhjælper, Logerende Hvis Familien er indlogeret hos en anden Familie paa den faste Bopæl, angives dette særskilt ved Betegnelsen indlogeret Familie. For den indlogerede Families Vedkommende anføres desuden paa sædvanlig Maade: Husfader, Husmoder o. s. v.	Erhverv Det maa af den angivne Livsstilling kunne ses, om den paagældende er Principal eller Medhjælper, f. Eks. Murermester, Murersvend, Murerlæring o. s. v.	Anmærkninger Herunder anføres 1) den midlertidigt nærværendes faste Bopæl (nojjagtig Adresse samt Købstad eller Sogn og Amt; for Personer fra Udlandet angives vedkommende fremmede Lands Navn) samt 2) Navnet paa den Familie i Hovedlistens Rubrik 2, hvortil han eller hun horer. Endvidere eventuelle andre Bemærkninger
1	2	3	4	5	6	7	8	9	10	11	12
Forhus 1 Sal	Olga Gottsche	K	1/10	1880	U	Tjønberg	Dansk	Folketk.	Slægtern	Selvfø. Forstander	1) Lømmingsvej 15B 2) 1) 2) 1) 2) 1) 2) 1) 2) 1) 2) 1) 2) 1) 2)

Tillægsskema I.

Herpaa opføres alle inden- og udenlandske Selskaber, Foreninger, Stiftelser og Institutioner, der har Lokale i Ejendommen. Endvidere opføres her de Personer (herunder ogsaa i Udlandet hjemmehørende), der er Ejere eller Medejere af Ejendommen, eller som dér har Butik, Kontor, Værksted eller andet Forretningslokale, alt forsaavidt vedkommende Personer ikke bor i Ejendommen.

Forhus, Sidehus o. s. v. Etage	Navn For Personer angives tillige Stand og Stilling. For Selskaber o. l. angives tillige Arten (Aktieselskab eller andet Selskab med begrænset Ansvar, Kommanditselskab, Andelselskab, Forbrugsforening, Forsikringsforening, Kreditforening, Hypothekforening, Sparekasse o. l.)	Selskabets eller Foreningens Formaal	Erhvervsvirksomheden Handels-, Fabriks-, Haandværks-, Bank-, Forsikringsvirksomhed osv. Læge, Sagfører, Entreprenør, Beværter eller Virksomhed med Befordring af Personer og Gods. Ejer eller Medejere af Ejendomme	Repræsentant Der angives Navnet paa de i Udlandet hjemmehørende Selskaber og Personer, der repræsenteres. (Navn og Bopæl)	Bopæl eller Hjemsted For Indlandets Vedkommende opgives vedkommende Kommune og den nærmere Adresse i Kommunen. For Udlandets Vedkommende opgives vedkommende Land

Tillægsskema II.

Herpaa opføres alle indenbys boende Personer, som driver Forretning, Haandværk o. l. i Ejendommen.

Firma Navn	Indehaverens Navn	Forretnings Branche	Telefon Nr.	Privat Bopæl
Gyldenløve	Anton Gyldenløve	Herreløber	3808	Bogensegade 5

At samtlige Personer og Selskaber m. v., som har lejet Lejlighed eller Lokaler, bor eller driver Forretning i forannævnte Ejendom, er optaget paa denne Liste, bevidnes.

Aarhus, den 6 - 11 - 1924.

Ejerens Navn:

Joh. Johann

Ejerens Bopæl:

Brunsgade 43

Joh. Johann
Ejerens eller Viceværtens Underskrift.

Anmærkninger

der anføres 1) den midlertidige faste Bopæl samt Adressen og Købstad Sogn og Amt; for Personer i Udlandet angives vedkommende (Lands Navn) samt navnet paa den Familie i Hovedens Rubrik 2, hvortil han nu hører. Endvidere eventuelle andre Bemærkninger

Mandtals-Skema Nr. 3870

for Befolkningen den 5. November 1924

i Henhold til § 1 i Lov Nr. 57 af 14. Marts 1924 om Folkeregistre, jfr. Indenrigsministeriets Cirkulærer af 23. August 1924 og 2. Oktober 1924,

for ovennævnte Ejendom i Aarhus Købstad.

Regler

- 1) Dette Skema udfyldes eller besørges udfyldt af Ejeren eller Viceværten eller udfyldes ved Cirkulation blandt Ejendommens Beboere den 5. November 1924.
- 2) Hver Familie opføres for sig paa Skemaet, og saaledes at der lades en Linie Mellemrum aabent mellem hver Familie. En Familie omfatter ogsaa Lovgerende, derimod ikke indlogerede Familier, foran og efter hvilke en Linie lades aaben. Selvstændige Husstande paa 1 Person betragtes som „Familie“.
- 3) a) **Personer, der har fast Bopæl i Kommunen**, skal opføres paa Skemaets Hovedliste paa det Sted (Hus, Skib o. s. v.), hvor Bopælen er.
b) **Personer, der er midlertidigt fraværende** fra den faste Bopæl i Kommunen, opføres paa Hovedlisten, men der sættes i Rubrik 2 et **Frv.**, og i Rubrik 19 angives det Sted, hvor han midlertidigt opholder sig, eventuelt om han er paa Rejse.
c) **Personer, der er midlertidigt nærværende**, d. v. s. Personer, der Natten mellem den 4. og 5. November har været fraværende fra deres faste Bopæl, men opholdt sig i Husstanden, opføres paa Tillægslisten paa Skemaets Bagside.
Personer, der Natten mellem den 4. og 5. November ikke har haft Natteleje i noget beboet Hus, Folk paa Rejse o. s. v., opføres paa Skemaet for den Familie, det Hotel, Gæstgiversted el. l., hvor de først tager ind den 5. November.
- 4) Skemaets Rubrikker udfyldes som nærmere angivet i Rubrikernes Overskrifter.
I Rubrikken for Erhvervet (11) maa det iagttages, at **hver enkelts Livsstilling**, Forretning m. m. angives. Det maa tydeligt kunne ses baade hvilket **Fag**, man arbejder i, og hvilken **Stilling**, man indtager i Faget, f. Eks. Bankdirektør—Bankassistent (ikke Direktør eller Assistent alene), Handelsgartner—Herregaardsgartner, Skomagermester—Skomagervend, Arbejdsmand ved Jordarbejde (ikke Arbejdsmand alene) o. s. fr. Iøvrigt henvises til Rubrikens Overskrift, særligt med Hensyn til Erhvervsangivelsen for dem, der hovedsagelig lever af Formue, Understøttelse o. l., (Rente, Pension m. m.) endvidere for forhenværende Næringsdrivende o. l., der baade maa angive deres forhenværende Livsstilling med vedføjet **forhenværende**, og hvad de nu lever af, samt for **Medhjælpere**. Jævnfør endvidere Hovedlistens Rubrik 13, hvori skal opføres Navnet paa den Virksomhed, Personer uden selvstændig Bedrift arbejder for, med nøjagtig Angivelse af Virksomhedens Art.
- 5) Inden- og udenlandske **Selskaber, Foreninger, Stiftelser, Institutioner** samt de **Personer** (ogsaa i Udlandet hjemmehørende), der helt eller delvis er Ejere eller Medejere af Ejendommen, eller som dér har Forretningslokale, forsaavidt vedkommende Personer **ikke bor** i Ejendommen, opføres paa **Tillægsskema I paa Skemaets Bagside**. Paa **Tillægsskema II** opføres alle indenbysboende Personer, der driver Forretning, Haandværk o. l. i Ejendommen.
- 6) **Hver Liste underskrives af Ejeren eller Viceværten**. Skemaet skal være færdig udfyldt til Afhentning **senest den 8. November**.
- 7) **Flere Skemaer** vil kunne faas udleverede paa **Skattekontoret, Mejlgade 4, 1. Sal**, saafremt der paa det tilsendte Skema ikke er tilstrækkelig Plads til alle Ejendommens Beboere.

Anmærkning. For Anstalter til offentlig Brug (Hospitaler, Fattighuse, Fængsler, Kaserner o. s. v.) samt Hoteller o. l. udfyldes Skemaerne af Bestyrelse efter samme Regler som for private Ejendomme. Bestyrelsens eller Opsynspersonalets særlige Husholdninger skal opføres særskilt, saaledes som det sker med Familier i private Huse (jfr. Rubrik 2).

Optælling.

(Foretages ved Byraadets Foranstaltning.)

Mandkon	3	Frø. 1 - 0
Kvindekon.	4	Narv 0 - 0
Ialt		Personer.

1	2	3	4	5	6	7	8	9	10	11	12	13	14 a	14 b	15	16 a	16 b	17	18	19	20	
Forhus (Kølder, Stue osv.); for de andre Bygninger, Sidehus osv.; følges den samme Orden)	Samtlige Personers fulde Navn. Ved Børn, endnu uden Navn, sættes „Dreng“ eller „Pige“.	Kon- net Mand (M) Kvinde (K)	Fød- sels- dag	Fød- sels-aar	Erste- bæg- sel- tils- tag	Fødested Der angives: København, Frederiksberg, Købstadens eller Sognets og Amtets Navn For dem, der er født uden for det egentlige Danmark, skrives i Eks. Proteorne, tidl. Dansk Vestindien, Grønland, Island eller vedkommende fremmede Lands Navn	Statsborger- forhold Der angives: Dansk, Tysk, Svensk Nordamerikanske Fristater (ikke: „Amerikansk“) osv.	Trossam- fund (Folkekirken eller Navnet paa det Trossamfund, eller „udenfor Trossam- fund“; tilhører man en Valgmenei- hed, angives tillige dennes Navn)	Stilling i Husstanden Der angives: Husfader, Husmoder, Barn, Adoptivbarn, Plejebarn, Slægtning o. l.; Medhjælper, Logerende Hvis Familien er indlogeret hos en anden Familie, angives dette særskilt ved Indlogerens Indlogeret Familien For den indlogerede Families Vedkommende angives desuden paa særskilt Maade: Husfader, Husmoder osv.	Erhverv Det maa af den angivne Livs- stilling kunne ses, om den paaagældende er Principal eller Medhjælper, f. Eks. Murer- mester, Murersvend, Murerlærling osv. For Enker og giftige Kvinder med særligt Erhverv opføres dette	Tele- fon- Nr.	Nærmere Oplysninger om Erhvervsvirksomheden: For selvstændige Erhvervsdrivende (Mestre og Principaler) anføres Forretningens Art og Forretnings- stedet. For Indhavere af eller Deltagere i et Firma tillige Firmaets Navn. For lønede Medhjælpere Arbejdsstedet (Arbejdsgiverens Navn og Adresse) (For de Børn, der den 1. Januar 1925 vil være under 15 Aar, anføres „egne Midler“, for saa vidt de har smaanne til eget Underhold)	Husleje af Beboelses- lejligheden samt Antal Værelser. Lofts- og Pigeværelse medregnes ikke. Denne Rubrik udfyldes af Ejereren eller Viceværten personlig.	Fast Bopæl den 1. November 1923. (Her angives: København, Frederiksberg, Købstadens eller Sognets og Amtets Navn, samt, hvis saadant findes, tillige Gadenavn og Nr. For Personer fra Udlandet angives vedkommende fremmede Lands Navn)	Tillyttet Kommunen Der angives alene sidste Tillytning indenfor de sidste 5 Aar. Dag og Aar	Fra hvilken fast Bopæl: (denne angives paa samme Maade som i Rubrik 15)	Hvor undervises de paa denne Liste opførte Børn mellem 6 og 14 Aar? Gaar de i en offentlig Skole, maas dennes Navn anføres. Gaar de i Privatskole, anføres BestyrerensNavn. Hvis Børn over 7 Aar ikke søger Skole, maas Grunden hertil anføres.	Deres Billed 4. 5. 6. 7. 8. totalt beregnet Hvert eller alle disse Billeder angives med det ved Skole- eller Andesag 4. 5. 6. 7. 8. fra Forretning eller den tidligere Billedet 10. 11. 12. 13. 14. 15. 16. 17. 18. 19. 20. 21. 22. 23. 24. 25. 26. 27. 28. 29. 30. 31. 32. 33. 34. 35. 36. 37. 38. 39. 40. 41. 42. 43. 44. 45. 46. 47. 48. 49. 50. 51. 52. 53. 54. 55. 56. 57. 58. 59. 60. 61. 62. 63. 64. 65. 66. 67. 68. 69. 70. 71. 72. 73. 74. 75. 76. 77. 78. 79. 80. 81. 82. 83. 84. 85. 86. 87. 88. 89. 90. 91. 92. 93. 94. 95. 96. 97. 98. 99. 100.	Værnepligtsforhold Er vedkommende kasseret eller har er- holdt Adskudningsbeholdning, saa er- holdt Adskudningsbeholdning skal angives. Rullebetegnelse Ud- skrivnings- kreds Lægd Bog- stav Nummer	Anmærkninger Herunder anføres for de midlertidigt fraværende (de med Frv. mærkede) deres midlertidige Op- holdssted (muligt Adresse samt Kbstad eller Sogn og Amt). Endvidere eventu- elle andre Bemærkninger		
1. Sal.	Wesdermann, Sopties, Valdemar, Nissen M. H. H.	M.	10/12	1887	G.	Svendborg	Dansk	Folkekirke	Højfader	Grosserer	3737	Belantini a. g. r. s.	4 Nærelse	1000 Kr.	Arhus, Brønns- gade 45		her boet ca. 8 Aar her					
	Wesdermann, Sopties, Valdemar, Nissen K. H.	K.	10/12	1887	G.	Arhus	do.	do.	Højfader													
	Wesdermann, Sopties, Valdemar, Nissen M. H.	M.	13/7	1911	Barn	do.	do.	do.	Barn													
	Wesdermann, Sopties, Valdemar, Nissen K. H.	K.	12/7	1914	-	do.	do.	do.	-													
2. Sal.	Madsen, Theresen, Torbak M. H.	M.	14/3	1902	M.	Farre p. Spang Lyng	do.	do.	Hjælpesker	fl. Smeder					Kjebvej 51, Arhus Brønns- gade 45, do.							
	Madsen, Theresen, Michael M. H.	M.	10/3	1855	G.	do.	do.	do.	Slyngning													
3. Sal.	Biggaard, Kirstine, N. K. H.	K.	13/12	1881	M.	Paulestrupe	do	do.		Fotograf					Brønns- gade 45		her boet her ca. 16 Aar					

3 Frv. 1 - 0
4 Non 0 - 0

Wesdermann, Sopties, Valdemar, Nissen K. H.

TILLÆGSLISTE for de af Stedets Beboere, der er midlertidigt nærværende.

1) Forhus (Kælder, Stue osv. for de andre Bygninger, Sidehus osv., følges den samme Orden) 2) Sidehus 3) Mellembygning 4) Bagbygning	Personernes Navn Ved Børn, endnu uden Navn, sættes „Dreng“ eller „Pige“. (Iøvrigt som Hovedlistens Rubrik 2)	Kønnet Mand- køn (M) Kvin- dekøn (K)	Fødselsdag	Fødselsaar	Egteskablig Stilling Ugift (U) Gift (G) Enke- mand eller Enke (E), Separeret (S), Fraskilt (F)	Fødested Der angives: København, Frederiksberg, Kobstadens eller Sognets og Amtets Navn. For dem, der er født udenfor det egentlige Danmark, skrives f. Eks. Færoerne, tidl. Dansk Vestindien, Grønland, Island eller vedkommende fremmede Lands Navn	Statsborgerforhold Der angives: Dansk, Tysk, Svensk, Nord-amerikanske Fristater (ikke: „Amerikansk“) o. s. v.	Trosamfund (Folkekirken eller Navnet paa det Trosamfund, mantilfører, eller „udenfor Trosamfund“; tilhører man en Valgmenighed, angives tillige dennes Navn)	Stilling i Husstanden paa den faste Bopæl Der angives: Husfader, Husmoder, Barn, Slægtning o. l., Medhjælper, Løgende Hvis Familien er indlojeret hos en anden Familie paa den faste Bopæl, angives dette særskilt ved betegnelsen „indlojeret Familie“. For den indlojerede Families Vedkommende anføres desuden paa sædvanlig Maade: Husfader, Husmoder o. s. v.	Erhverv Det maa af den angivne Livsstilling kunne ses, om den paagældende er Principal eller Medhjælper, f. Eks. Murermester, Murersvend, Murerlærling o. s. v.	Anmærkninger Herunder anføres 1) den midlertidigt nærværendes faste Bopæl (nojagtig Adresse samt Kobstad eller Sogn og Amt; for Personer fra Udlandet angives vedkommende fremmede Lands Navn) samt 2) Navnet paa den Familie i Hovedlistens Rubrik 2, hvortil han eller hun hører. Endvidere eventuelle andre Bemærkninger
1	2	3	4	5	6	7	8	9	10	11	12
											1)
											2)
											1)
											2)
											1)
											2)
											1)
											2)
											1)
											2)
											1)
											2)
											1)
											2)
											1)
											2)
											1)
											2)

Tillægsskema I. Herpaa opføres alle inden- og udenlandske Selskaber, Foreninger, Stiftelser og Institutioner, der har Lokale i Ejendommen. Endvidere opføres her de Personer (herunder ogsaa i Udlandet hjemmehørende), der er Ejere eller Medejere af Ejendommen, eller som dér har Butik, Kontor, Værksted eller andet Forretningslokale, alt forsaavidt vedkommende Personer ikke bor i Ejendommen.

Forhus, Sidehus o. s. v. Etage	Navn For Personer angives tillige Stand og Stilling. For Selskaber o. l. angives tillige Arten (Aktieselskab eller andet Selskab med begrænset Ansvar, Kommanditselskab, Andelselskab, Forbrugsforening, Forsikringsforening, Kreditforening, Hypotekforening, Sparekasse o. l.)	Selskabets eller Foreningens Formaal	Erhvervsvirksomheden Handels-, Fabriks-, Haandværks-, Bank-, Forsikringsvirksomhed osv. Læge, Sagfører, Entreprenør, Beværter eller Virksomhed med Befordring af Personer og Gods. Ejer eller Medejere af Ejendomme	Repræsentant Der angives Navnet paa de i Udlandet hjemmehørende Selskaber og Personer, der repræsenteres. (Navn og Bopæl)	Bopæl eller Hjemsted For Indlandets Vedkommende opgives vedkommende Kommune og den nærmere Adresse i Kommunen. For Udlandets Vedkommende opgives vedkommende Land

Tillægsskema II. Herpaa opføres alle indenbys boende Personer, som driver Forretning, Haandværk o. l. i Ejendommen.

Firma Navn	Indehaverens Navn	Forretnings Branche	Telefon Nr.	Privat Bopæl
Victor Hassius Bog og Kunsthandel	Victor Leopold Alfred Hassius	Boghandel	1543	Lillebrogade 34

At samtlige Personer og Selskaber m. v., som har lejet Lejlighed eller Lokaler, bor eller driver Forretning i forannævnte Ejendom, er optaget paa denne Liste, bevidnes.

Aarhus, den 7. 11. 1924.

Ejers Navn: Leopold Westermann Ejers Bopæl: Brunsgade 45

Leopold Westermann
Ejers eller Viceværgens Underskrift.

Anmærkninger

Under anføres 1) den midlertidigt nærværendes faste Bopæl samt daglig Adresse samt Købstad Sogn og Amt; for Personer Udlandet angives vedkommende fremmede Lands Navn) samt Navnet paa den Familie i Hovedrubrik 2, hvortil han hører. Endvidere eventuelle andre Bemærkninger

12

Mandtals-Skema Nr. 3871

for Befolkningen den 5. November 1924

i Henhold til § 1 i Lov Nr. 57 af 14. Marts 1924 om Folkeregistre, jfr. Indenrigsministeriets Cirkulærer af 23. August 1924 og 2. Oktober 1924,

for ovennævnte Ejendom i Aarhus Købstad.

Regler

- 1) Dette Skema udfyldes eller besorges udfyldt af Ejeren eller Viceværten eller udfyldes ved Cirkulation blandt Ejendommens Beboere den 5. November 1924.
- 2) Hver Familie opføres for sig paa Skemaet, og saaledes at der lades en Linie Mellemrum aabent mellem hver Familie. En Familie omfatter ogsaa Løgere, derimod ikke indlogerede Familier, foran og efter hvilke en Linie lades aaben. Selvstændige Husstande paa 1 Person betragtes som „Familie“.
- 3) a) **Personer, der har fast Bopæl i Kommunen**, skal opføres paa Skemaets Hovedliste paa det Sted (Hus, Skib o. s. v.), hvor Bopælen er.
b) **Personer, der er midlertidigt fraværende** fra den faste Bopæl i Kommunen, opføres paa Hovedlisten, men der sættes i Rubrik 2 et **Frv.**, og i Rubrik 19 angives det Sted, hvor han midlertidigt opholder sig, eventuelt om han er paa Rejse.
c) **Personer, der er midlertidigt nærværende**, d. v. s. Personer, der Natten mellem den 4. og 5. November har været fraværende fra deres faste Bopæl, men opholdt sig i Husstanden, opføres paa Tillægsskemaets Bagside.
Personer, der Natten mellem den 4. og 5. November ikke har haft Natteleje i noget beboet Hus, Folk paa Rejse o. s. v., opføres paa Skemaet for den Familie, det Hotel, Gæstgiversted el. L., hvor de først tager ind den 5. November.
- 4) Skemaets Rubrikker udfyldes som nærmere angivet i Rubrikernes Overskrifter.
I Rubrikken for Erhvervet (11) maa det iagttages, at **hver enkelts Livsstilling**, Forretning m. m. angives. Det maa tydeligt kunne ses baade hvilket **Fag**, man arbejder i, og hvilken **Stilling**, man indtager i Faget, f. Eks. Bankdirektør—Bankassistent (ikke Direktør eller Assistent alene), Handelsgartner—Herregaardsgartner, Skomagermester—Skomagervend, Arbejdsmand ved Jordarbejde (ikke Arbejdsmand alene) o. s. fr. Iøvrigt henvises til Rubrikens Overskrift, særligt med Hensyn til Erhvervsangivelsen for dem, der hovedsagelig lever af Formue, Understøttelse o. l. (Rente, Pension m. m.) endvidere for forhenværende Næringsdrivende o. l., der baade maa angive deres forhenværende Livsstilling med vedføjte **forhenværende**, og hvad de nu lever af, samt for **Medhjælpere**. Jævnfør endvidere Hovedlistens Rubrik 13, hvori skal opføres Navnet paa den Virksomhed, Personer uden selvstændig Bedrift arbejder for, med nøjagtig Angivelse af Virksomhedens Art.
- 5) Inden- og udenlandske **Selskaber, Foreninger, Stiftelser, Institutioner** samt de **Personer** (ogsaa i Udlandet hjemmehørende), der helt eller delvis er Ejere eller Medejere af Ejendommen, eller som der har Forretningslokale, forsaavidt vedkommende Personer **ikke bor** i Ejendommen, opføres paa **Tillægsskema I paa Skemaets Bagside**. Paa **Tillægsskema II** opføres alle indenbysboende Personer, der driver Forretning, Haandværk o. l. i Ejendommen.
- 6) **Hver Liste underskrives af Ejeren eller Viceværten**. Skemaet skal være færdig udfyldt til Afhentning **senest den 8. November**.
- 7) **Fleere Skemaer** vil kunne faas udleverede paa **Skattekontoret, Mejlgade 4, 1. Sal**, saafremt der paa det tilsendte Skema ikke er tilstrækkelig Plads til alle Ejendommens Beboere.

Anmærkning. For Anstalter til offentlig Brug (Hospitaler, Fattighuse, Fængsler, Kaserner o. s. v.) samt Hoteller o. l. udfyldes Skemaerne af Bestyrelse efter samme Regler som for private Ejendomme. Bestyrelsens eller Opsynspersonalets særlige Husholdninger skal opføres særskilt, saaledes som det sker med Familier i private Huse (jfr. Rubrik 2).



Optælling.

(Foretages ved Byraadets Foranstaltning).

Mandkon	4	Fro	0	-	0
Kvindekon.	7	Nan	0	-	0
Ialt.		Personer.			

1)	2)	3)	4)	5)	6)	7)	8)	9)	10)	11)	12)	13)	14 a)	14 b)	15)	16)		17)	18)	19)				20)
																Dag	Aar			Udskrivningskreds	Løgd	Bogstav	Nummer	
1. Sal.	<p>Christine Marie Jensen Alma Jensen Niels Høge Jensen Emma Helge Jensen</p>	<p>4/2 1885 6/5 1906 1/6 1907 3/7 1915</p>	<p>kv kv kv kv</p>	<p>J. — — —</p>	<p>Randus Randus Randus Aarhus</p>	<p>Dansk — — —</p>	<p>Folkekirke — — —</p>	<p>Husmoder — — —</p>	<p>Dampskibsskib — — —</p>	<p>2696</p>	<p>—</p>	<p>—</p>	<p>4</p>	<p>1000</p>	<p>—</p>	<p>—</p>	<p>—</p>	<p>—</p>	<p>—</p>	<p>—</p>	<p>—</p>	<p>—</p>	<p>—</p>	<p>—</p>
2. Sal.	<p>Aksel Valdemar Petersen Anna Pontine Petersen</p>	<p>29/6 1890 9/11 1889</p>	<p>m kv</p>	<p>g f</p>	<p>Aarhus Florsens</p>	<p>Dansk Dansk</p>	<p>Folkekirke —</p>	<p>Husmoder —</p>	<p>—</p>	<p>2696</p>	<p>—</p>	<p>—</p>	<p>4</p>	<p>1000</p>	<p>—</p>	<p>—</p>	<p>—</p>	<p>—</p>	<p>—</p>	<p>—</p>	<p>—</p>	<p>—</p>	<p>—</p>	<p>—</p>
3. Sal.	<p>Johan Sverre Samuel Schulz Louise Nielsen Claudiane Marie Bohm Schulz Ketty Lillian Schulz Sabula Lillian Schulz Udolet Boje</p>	<p>11/10 1889 — 6/11 1885 2/3 1915 18/7 1918 4/11 1924</p>	<p>g — kv kv kv kv</p>	<p>g — — — — —</p>	<p>Wjle Aarhus " " " "</p>	<p>Dansk " " " "</p>	<p>Folkekirke " " " "</p>	<p>Husmoder " " " "</p>	<p>—</p>	<p>—</p>	<p>—</p>	<p>—</p>	<p>—</p>	<p>—</p>	<p>—</p>	<p>—</p>	<p>—</p>	<p>—</p>	<p>—</p>	<p>—</p>	<p>—</p>	<p>—</p>	<p>—</p>	<p>—</p>
										<p>4 Fr. 0 - 0</p>														
										<p>7 Nav. 0 - 0</p>														

Fjernsyn

Xosant
4 2 30 5 50
Kasseret
H 144 2 64

Sjældgade

TILLÆGSLISTE for de af Stedets Beboere, der er midlertidigt nærværende.

1) Forhus (Kvæder, Stue osv. for de andre Bygninger, Sidehus osv., følges den samme Orden)	Personernes Navn	Kønnet	Fødselsdag	Fødselsaar	Egteskabelig Stilling	Fødested	Statsborgerforhold	Trossamfund	Stilling i Husstanden paa den faste Bopæl	Erhverv	Anmærkninger
2) Sidehus	Ved Børn, endnu uden Navn, sættes „Dreng“ eller „Pige“.	Mand (M) Kvinde (K)			Ugift (U) Gift (G) Enkemand eller Enke (E), Separeret (S), Fraskilt (F)	Der angives: København, Frederiksberg, Købstadens eller Sognets og Amtets Navn. For dem, der er født udenfor det egentlige Danmark, skrives i Eks. Færøerne, tidl. Dansk Vestindien, Grønland, Island eller vedkommende fremmede Lands Navn	Der angives: Dansk, Tysk, Svensk, Nordamerikanske, Fristater (ikke: „Amerikansk“) o. s. v.	(Folkekirken eller Navnet paa det Trossamfund, man tilhører, eller „udenfor Trossamfund“; tilhører man en Valgmæssighed, angives tillige dennes Navn)	Der angives: Husfader, Husmoder, Barn, Slægtning o. l., Medhjælper, Logerende Hvis Familien er indlogeret hos en anden Familie paa den faste Bopæl, angives dette særskilt ved Betegnelsen „indlogeret Familie“. For den indlogerede Familys Vedkommende anføres desuden paa sædvanlig Maade: Husfader, Husmoder o. s. v.	Det maa af den angivne Livsstilling kunne ses, om den paagældende er Principal eller Medhjælper, f. Eks. Murermester, Murersvend, Murerlærling o. s. v.	Herunder anføres 1) den midlertidigt nærværendes faste Bopæl (nøjagtig Adresse samt Købstad eller Sogn og Amt; for Personer fra Udlandet angives vedkommende fremmede Lands Navn) samt 2) Navnet paa den Familie i Hovedlistens Rubrik 2, hvortil han eller hun hører. Endvidere eventuelle andre Bemærkninger
3) Mellembygning	(Særligt som Hovedlistens Rubrik 2)										
4) Bagbygning											
1) Gal	Kristine Marie Jensen	77	4/2	1885	J.	Randers	Dansk	Frikirk.	Husmoder	Jensensvej	1)
	Alma Jensen	H.	6/5	1906		Randers	—	—	Børn		1) 2)
	Nils-Aage Jensen	M.	11/6	1907		Randers	—	—	—		1) 2)
	Lovna Helge Jensen	M.	20/7	1915		Norhoo.	—	—	—	se Forsiden	1) 2)

Tillægsskema I.

Herpaa opføres alle inden- og udenlandske Selskaber, Foreninger, Stiftelser og Institutioner, der har Lokale i Ejendommen. Endvidere opføres her de Personer (herunder ogsaa i Udlandet hjemmehørende), der er Ejere eller Medejere af Ejendommen, eller som dér har Butik, Kontor, Værksted eller andet Forretningslokale, alt forsaavidt vedkommende Personer ikke bor i Ejendommen.

Forhus, Sidehus o. s. v. Etage	Navn	Selskabets eller Foreningens Formaal	Erhvervsvirksomheden	Repræsentant	Bopæl eller Hjemsted
	For Personer angives tillige Stand og Stilling. For Selskaber o. l. angives tillige Arten (Aktieselskab eller andet Selskab med begrænset Ansvar, Kommanditselskab, Andelselskab, Foreningsforening, Forsikringsforening, Kreditforening, Hypotekforening, Sparekasse o. l.)		Handels-, Fabriks-, Haandværks-, Bank-, Forsikringsvirksomhed osv. Læge, Sagfører, Entreprenør, Beværter eller Virksomhed med Befordring af Personer og Gods. Ejer eller Medejere af Ejendomme	Der angives Navnet paa de i Udlandet hjemmehørende Selskaber og Personer, der repræsenteres. (Navn og Bopæl)	For Indlandets Vedkommende opgives vedkommende Kommune og den nærmere Adresse i Kommunen. For Udlandets Vedkommende opgives vedkommende Land

Tillægsskema II.

Herpaa opføres alle indenbys boende Personer, som driver Forretning, Haandværk o. l. i Ejendommen.

Firma Navn	Indehaverens Navn	Forretnings Branche	Telefon Nr.	Privat Bopæl
Johansen og Brinns	Lovgaardsvej 95.	Skaffe og Smør	541	Skindugade 31.
Alfred Olsen	Alfred Olsen	Blomstervæveri	3313	København Bomungsgade 49 ^{ste}

At samtlige Personer og Selskaber m. v., som har lejet Lejlighed eller Lokaler, bor eller driver Forretning i forannævnte Ejendom, er optaget paa denne Liste, bevidnes.

Aarhus, den 7. Marts 1924.

Ejersens Navn: Alfred Olsen Ejersens Bopæl: Bomungsgade 49

Alfred Olsen
Ejersens eller Viceværtens Underskrift.

Listen afhentes d. _____

Husnummer: 49

Anmærkninger

Under anføres 1) den midlertidigt nærværende faste Bopæl samt daglig Adresse samt Købstad Sogn og Amt; for Personer Udlandet angives vedkommende fremmede Lands Navn) samt avnet paa den Familie i Husetens Rubrik 2, hvortil han hører. Endvidere eventuelle andre Bemærkninger

12

Mandtals-Skema Nr. 3872

for Befolkningen den 5. November 1924

i Henhold til § 1 i Lov Nr. 57 af 14. Marts 1924 om Folkeregistre, jfr. Indenrigsministeriets Cirkulærer af 23. August 1924 og 2. Oktober 1924,

for ovennævnte Ejendom i Aarhus Købstad.

Regler

- 1) Dette Skema udfyldes eller besørges udfyldt af Ejeren eller Viceværten eller udfyldes ved Cirkulation blandt Ejendommens Beboere den 5. November 1924.
- 2) Hver Familie opføres for sig paa Skemaet, og saaledes at der lades en Linie Mellemlum aabent mellem hver Familie. En Familie omfatter ogsaa Logerende, derimod ikke indlogerede Familier, foran og efter hvilke en Linie lades aaben. Selvstændige Husstande paa 1 Person betragtes som „Familie“.
- 3) a) **Personer, der har fast Bopæl i Kommunen**, skal opføres paa Skemaets Hovedliste paa det Sted (Hus, Skib o. s. v.), hvor Bopælen er.
b) **Personer, der er midlertidigt fraværende** fra den faste Bopæl i Kommunen, opføres paa Hovedlisten, men der sættes i Rubrik 2 et **Frv.**, og i Rubrik 19 angives det Sted, hvor han midlertidigt opholder sig, eventuelt om han er paa Rejse.
c) **Personer, der er midlertidigt nærværende**, d. v. s. Personer, der Natten mellem den 4. og 5. November har været fraværende fra deres faste Bopæl, men opholdt sig i Husstanden, opføres paa Tillægsskemaets Bagside.
Personer, der Natten mellem den 4. og 5. November ikke har haft Natteleje i noget beboet Hus, Folk paa Rejse o. s. v., opføres paa Skemaet for den Familie, det Hotel, Gæstgiversted el. l., hvor de først tager ind den 5. November.
- 4) Skemaets Rubrikker udfyldes som nærmere angivet i Rubrikernes Overskrifter.
I Rubrikken for Erhvervet (11) maa det iagttages, at **hver enkelts Livsstilling**, Forretning m. m. angives. Det maa tydeligt kunne ses baade hvilket Fag, man arbejder i, og hvilken **Stilling**, man indtager i Faget, f. Eks. Bankdirektor—Bankassistent (ikke Direktør eller Assistent alene), Handelsgartner—Herregaardsgartner, Skomagemester—Skomagervend, Arbejdsmand ved Jordarbejde (ikke Arbejdsmand alene) o. s. fr. Iøvrigt henvises til Rubrikens Overskrift, særligt med Hensyn til Erhvervsangivelsen for dem, der hovedsagelig lever af Formue, Understøttelse o. l. (Rente, Pension m. m.) endvidere for forhenværende Næringsdrivende o. l., der baade maa angive deres forhenværende Livsstilling med vedføjet **forhenværende**, og hvad de nu lever af, samt for **Medhjælpere**. Jævnfør endvidere Hovedlistens Rubrik 13, hvori skal opføres Navnet paa den Virksomhed, Personer uden selvstændig Bedrift arbejder for, med nøjagtig Angivelse af Virksomhedens Art.
- 5) Inden- og udenlandske **Selskaber, Foreninger, Stiftelser, Institutioner** samt de **Personer** (ogsaa i Udlandet hjemmehørende), der helt eller delvis er Ejere eller Medejere af Ejendommen, eller som der har Forretningslokale, forsaavidt vedkommende Personer **ikke bor** i Ejendommen, opføres paa **Tillægsskema I paa Skemaets Bagside**. Paa **Tillægsskema II** opføres alle indenbysboende Personer, der driver Forretning, Haandværk o. l. i Ejendommen.
- 6) **Hver Liste underskrives af Ejeren eller Viceværten**. Skemaet skal være færdig udfyldt til Afhentning **senest den 8. November**.
- 7) **Fleere Skemaer** vil kunne faas udleverede paa **Skattekontoret, Mejlgade 4, 1. Sal**, saafremt der paa det tilsendte Skema ikke er tilstrækkelig Plads til alle Ejendommens Beboere.

Anmærkning. For Anstalter til offentlig Brug (Hospitaler, Fattighuse, Fængsler, Kaserner o. s. v.) samt Hoteller o. l. udfyldes Skemaerne af Bestyrerne efter samme Regler som for private Ejendomme. Bestyrerens eller Opsynspersonalets særlige Husholdninger skal opføres særskilt, saaledes som det sker med Familier i private Huse (jfr. Rubrik 2).

Optælling.

(Foretages ved Byrådets Foranstaltning).

Mandkon	4	
Kvindekon.	6	
Ialt.	10	Personer.

Flv 0-0.
Frv 1-1.

49

privat Bopæl

Mejlgade 31.

Lindholm

Mejlgade 49

1) Forhus (Kælder, Stue osv.); for de andre Bygninger, Sidehus osv., følges den samme Orden)
 2) Sidehus
 3) Mellembygning
 4) Bagbygning

Samtlige Personers fulde Navn.
 Ved Børn, endnu uden Navn, sættes "Dreng" eller "Pige".
 Midlertidigt nærværende Personer opføres ikke her, men paa Skemaets Bage; derimod opføres midlertidigt fraværende. Efter disses Navne føjes "Frv.". Hver Familie opføres for sig med en Linies Mellemrum mellem de enkelte Familier.
 I. Samtlige Fornavne i rigtig Rækkefølge. Det almindeligt benyttede understreges.
 II. For gifte, fraseparerede eller fraskilte Kvinder samt for Enker opføres tillige Pigenavnet.

Konnet
 Mand (M) Kvinde (K)
Fødselsdag
Fødselsaar

Egteskablig Stilling
 Ugift (U), Gift (G), Enkelt (E), Separeret (S), Fraskilt (F)
Fødested
 Der angives: København, Frederiksberg, Købstadens eller Sognets og Amtets Navn
 For dem, der er født udenfor det egentlige Danmark, skrives i. Eks. Paris, tidl. Dansk Vestindien, Grønland, Island eller vedkommende fremmede Lands Navn

Statsborgerforhold
 Der angives: Dansk, Tysk, Svensk, Nordamerikanske, Fristater (ikke "Amerikansk") osv.

Trossamfund
 (Folkekirken eller Navnet paa det Trossamfund, man tilhører, eller "udenfor Trossamfund"; tilhører man en Valgmenighed, angives tillige dennes Navn)
Stilling i Husstanden
 Der angives: Husbater, Husmoder, Barn, Adoptivbarn, Plejebarn, Slægtning o. l.; Medhjælper, Logerende
 Hvis Familien er indliggeret hos en anden Familie, angives dette særskilt ved Beskrivelsen; indliggeret Familien Vedkommende anføres desuden paa sædvanlig Maade i Husfader, Husmoder osv.

Erhverv
 Det maa af den angivne Livsstilling kunne ses, om den paagældende er Principal eller Medhjælper, f. Eks. Murermester, Murersvend, Murerlærling osv.
 For Enker og gifte Kvinder med særligt Erhverv opføres dette

Telefon-Nr.

Nærmere Oplysninger om Erhvervsvirksomheden:
 For selvstændige Erhvervsdrivende (Mestre og Principaler) anføres Forretningens Art og Forretningsstedet. For Indehavere af eller Deltagere i et Firma tillige Firmaets Navn. For lønede Medhjælpere Arbejdsstedet (Arbejdsgiverens Navn og Adresse)
 (For de Børn, der den 1. Januar 1925 vil være under 15 Aar, anføres "egne Midler", for saa vidt de har saadanne til eget Underhold)

Husleje af Beboelseslejligheden samt Antal Værelser.
 Lofts- og Pigeværelse medregnes ikke.
 Denne Rubrik udfyldes af Ejeren eller Viceværtten personlig.
 Antal Værelser 14 a
 Aarlig Leje Kr. 14 b

Fast Bopæl den 1. November 1923.
 (her angives: København, Frederiksberg, Købstadens eller Sognets og Amtets Navn, samt, hvis saadant findes, tillige Gadenavn og Nr. For Personer fra Udlandet angives vedkommende fremmede Lands Navn)

Tilflyttet Kommunen
 Der angives alene sidste Tilflytning indenfor de sidste 5 Aar.
 Dag og Aar
 Fra hvilken fast Bopæl: (denne angives paa samme Maade som i Rubrik 15)

Hvor undervises de paa denne Liste opførte Børn mellem 6 og 14 Aar?
 Gaar de i en offentlig Skole, maa dennes Navn anføres.
 Gaar de i Privatskole, anføres Skoleens Navn.
 Hvis Børn over 7 Aar ikke søger Skole, maa Grunden her til anføres.

Værnepligtsforhold
 Er vedkommende kasseret eller har et andet Afkaldspaar, bemærkes dette her, men Rullebetegnelse skal alligevel angives.
 Rullebetegnelse
 Udskrivningskreds
 Løst Bogstav Nummer

Anmærkninger
 Herunder anføres for de midlertidigt fraværende (de med Frv. mærkede) deres midlertidige Opholdssted (nojagtig Adresse samt Købstad eller Sogn og Amt) Endvidere eventuelle andre Bemærkninger

1	2	3	4	5	6	7	8	9	10	11	12	13	14 a	14 b	15	16 a	16 b	17	18	19	20
I	Alma Mathilde Jacobsen	K	2/11	1891	G	Søby paa Strandet	Dansk	Folket.	Husmoder	Perisimatjærke			7	300,00	P. Lehmann Alle 7						
	Ragny frik Jacobsen	K	23/2	1918		København															
	Katrine Jacobsen	K	8/8	1920		København															
	Susan Rindow	K	22/7	1905	M.	204. Leu	do	do													
III	Alfred Ludvig Petersen	K	27/8	1888	G	Frederiksberg	Dansk	Folket.	Husfader	Glasmester	9373		3	810,00	Bonningegade 47						
	Petra Anthoni Petersen	K	29/3	1882	G	Vilhelmsdal	"	"	Husmoder												
	Elsa Johanne Petersen	K	28/4	1915		København			Barn												
	Ludvig Georg Hørl	K	6/5	1869	G	Rødning	Dansk	Folket.	Husfader	Købmand											
I	Marie Petrea Christensen	K	28/3	1873	G	Sørsteds	Dansk	Folket.	Husmoder												
	Renny Salveig Hørl	K	30/6	1908	U	Sprøjteler	"	"	Barn												
	Agnes Anilse Christensen	K	24/7	1899	U	Centus	"	"	Logerende												
II	Karen Søren Hørl	K	15/12	1902	U	Trige	Dansk			Lærersk.											



TILLÆGSLISTE for de af Stedets Beboere, der er midlertidigt nærværende.

1) Forhus (Kælder, Stue osv., for de andre Bygninger, Sidehus osv., følges den samme Orden) 2) Sidehus 3) Mellembygn. 4) Bagbygn.	Personernes Navn	Køn	Fødselsdag	Fødselsaar	Egteskabelig Stilling	Fødested	Statsborgerforhold	Trossamfund	Stilling i Husstanden paa den faste Bopæl	Erhverv	Anmærkninger
	Ved Børn, endnu uden Navn, sættes „Dreng“ eller „Pige“. (øvrigt som Hovedlistens Rubrik 2)	Mænd (M) Kvinder (K)			Ugift (U) Gift (G) Enkemand eller Eke (E), Separeret (S), Fraskilt (F)	Der angives: København, Frederiksberg, Købstadens eller Sognets og Amtets Navn. For dem, der er født udenfor det egentlige Danmark, skrives i Eks. Færøerne, tidl. Dansk Vestindien, Grønland, Island eller vedkommende fremmede Lands Navn	Der angives: Dansk, Tysk, Svensk, Nordamerikanske, Fristater (ikke: „Amerikansk“) o. s. v.	(Folkedriften eller Navnet paa det Trossamfund, man tilhører, eller „udenfor Trossamfund“; tilhører man en Valgmæssighed, angives tillige dennes Navn)	Der angives: Husfader, Husmoder, Barn, Slægtning o. l., Medhjælper, Logerende Hvis Familien er indlogeret hos en anden Familie paa den faste Bopæl, angives dette særskilt ved Betegnelsen „indlogeret Familie“. For den indlogerede Familien Vedkommende angives desuden paa ordværdig Maade: Husfader, Husmoder o. s. v.	Det maa af den angivne Livsstilling kunne ses, om den paagældende er Principal eller Medhjælper, f. Eks. Murermester, Murersvend, Murerlærling o. s. v.	Herunder anføres 1) den midlertidigt nærværendes faste Bopæl (nøjagtig Adresse samt Købstad eller Sogn og Amt; for Personer fra Udlandet angives vedkommende fremmede Lands Navn) samt 2) Navnet paa den Familie i Hovedlistens Rubrik 2, hvortil han eller hun hører. Endvidere eventuelle andre Bemærkninger
1	2	3	4	5	6	7	8	9	10	11	12
Opf. i 1. etage i Lister	<i>Hans Peder Andersen</i>	M.	<i>22/7</i>	<i>1905</i>	<i>H.</i>	<i>St. Lenn</i>	<i>Dansk</i>	<i>Indtænk</i>	<i>Logerende</i>	<i>Handelskøbmand</i>	1) <i>Levn. Ringkøbing</i> 2) <i>A. Friis-Jensen</i>
	<i>Hans Peder Andersen</i>	M.	<i>19/2</i>	<i>1877</i>	<i>G.</i>	<i>Brinsøp</i>				<i>Varehandl.</i>	1) <i>A. Friis-Jensen</i> 2) <i>A. Friis-Jensen</i>
Opf. i 1. etage i Lister	<i>Hans Peder Andersen</i>	K.	<i>23/3</i>	<i>1875</i>	<i>G.</i>	<i>Trødsdal</i>				<i>Indtænk</i>	1) <i>A. Friis-Jensen</i> 2)
	<i>Emmy Salting</i>	K.	<i>30/6</i>	<i>1889</i>	<i>H.</i>	<i>Trødsdal</i>				<i>Ladde</i>	1) 2)
	<i>Agnes Emilie Rasmussen</i>	K.	<i>24/7</i>	<i>1899</i>	<i>H.</i>	<i>St. Lenn</i>				<i>Stregesk.</i>	1) 2) 1) 2) 1) 2) 1) 2) 1) 2)

Tillægsskema I.

Herpaa opføres alle inden- og udenlandske Selskaber, Foreninger, Stiftelser og Institutioner, der har Lokale i Ejendommen. Endvidere opføres her de Personer (herunder ogsaa i Udlandet hjemmehørende), der er Ejere eller Medejere af Ejendommen, eller som dér har Butik, Kontor, Værksted eller andet Forretningslokale, alt forsaavidt vedkommende Personer ikke bor i Ejendommen.

Forhus, Sidehus o. s. v. Etage	Navn For Personer angives tillige Stand og Stilling. For Selskaber o. l. angives tillige Arten (Aktieselskab eller andet Selskab med begrænset Ansvar, Kommanditselskab, Andelselskab, Forbrugsforening, Forsikringsforening, Kreditforening, Hypothekforening, Sparekasse o. l.)	Selskabets eller Foreningens Formaal	Erhvervsvirksomheden Handels-, Fabriks-, Haandværks-, Bank-, Forsikringsvirksomhed osv. Læge, Sagfører, Entreprenør, Beværter eller Virksomhed med Befordring af Personer og Gods. Ejer eller Medejere af Ejendomme	Repræsentant Der angives Navnet paa de i Udlandet hjemmehørende Selskaber og Personer, der repræsenteres. (Navn og Bopæl)	Bopæl eller Hjemsted For Indlandets Vedkommende opgives vedkommende Kommune og den nærmere Adresse i Kommunen. For Udlandets Vedkommende opgives vedkommende Land

Tillægsskema II.

Herpaa opføres alle indenbys boende Personer, som driver Forretning, Haandværk o. l. i Ejendommen.

Firma Navn	Indehaverens Navn	Forretnings Branche	Telefon Nr.	Privat Bopæl
<i>Amstenov & Marsac</i>	<i>Wilhelm Marsac</i>	<i>Manufaktur</i>	<i>243</i>	<i>Fri Alle 129 B</i>

At samtlige Personer og Selskaber m. v., som har lejet Lejlighed eller Lokaler, bor eller driver Forretning i forannævnte Ejendom, er optaget paa denne Liste, bevidnes.

Aarhus, den *6. Nov.* 1924.

Ejers Navn: *Alfred Petersen* Ejers Bopæl: *Brønsgade 49*

Alfred Petersen
Ejers eller Vicevejers Underskrift.

Listen afhentes d.

Husnummer: 53

Anmærkninger

Under anførelse 1) den midlertidigt nærværende faste Bopæl samt Kjøbstads Adresse samt Sogn og Amt; for Personer Udlandet angives vedkomme fremmede Lands Navn) samt Navnet paa den Familie i Høstens Rubrik 2, hvortil han hører. Endvidere eventuelle andre Bemærkninger

12

Com. Ringkjøbing
fr. Skovsø
1. Kjøbstads 21. Noj
fr. Skovsø
Køb. Torngade

Mandtals-Skema Nr. 3873

for Befolkningen den 5. November 1924

i Henhold til § 1 i Lov Nr. 57 af 14. Marts 1924 om Folkeregistre, jfr. Indenrigsministeriets Cirkulærer af 23. August 1924 og 2. Oktober 1924,

for ovennævnte Ejendom i Aarhus Købstad.

Regler

- 1) Dette Skema udfyldes eller besørgeres udfyldt af Ejeren eller Viceværten eller udfyldes ved Cirkulation blandt Ejendommens Beboere den 5. November 1924.
- 2) Hver Familie opføres for sig paa Skemaet, og saaledes at der lades en Linie Mellemrum aabent mellem hver Familie. En Familie omfatter ogsaa Lovgerende, derimod ikke indlogerede Familier, foran og efter hvilke en Linie lades aaben. Selvstændige Husstande paa 1 Person betragtes som „Familie“.
- 3) a) **Personer, der har fast Bopæl i Kommunen**, skal opføres paa Skemaets Hovedliste paa det Sted (Hus, Skib o. s. v.), hvor Bopælen er.
b) **Personer, der er midlertidigt fraværende** fra den faste Bopæl i Kommunen, opføres paa Hovedlisten, men der sættes i Rubrik 2 et **Frv.**, og i Rubrik 19 angives det Sted, hvor han midlertidigt opholder sig, eventuelt om han er paa Rejse.
c) **Personer, der er midlertidigt nærværende**, d. v. s. Personer, der Natten mellem den 4. og 5. November har været fraværende fra deres faste Bopæl, men opholdt sig i Husstanden, opføres paa Tillægslisten paa Skemaets Bagside.
Personer, der Natten mellem den 4. og 5. November ikke har haft Natteleje i noget beboet Hus. Folk paa Rejse o. s. v., opføres paa Skemaet for den Familie, det Hotel, Gæstgiversted el. L., hvor de først tager ind den 5. November.
- 4) Skemaets Rubrikker udfyldes som nærmere angivet i Rubrikkernes Overskrifter.
I Rubrikken for Erhvervet (11) maa det lægges, at hver enkelt Livsstilling, Forretning m. m. angives. Det maa tydeligt kunne ses baade hvilket Fag, man arbejder i, og hvilken Stilling, man indtager i Faget, f. Eks. Bankdirektor—Bankassistent (ikke Direktør eller Assistent alene), Handelsgartner—Herregaardsgartner, Skomagermester—Skomagervend, Arbejdsmand ved Jordarbejde (ikke Arbejdsmand alene) o. s. fr. Iøvrigt henvises til Rubrikkens Overskrift, særligt med Hensyn til Erhvervsangivelsen for dem, der hovedsagelig lever af Formue, Understøttelse o. l. (Rente, Pension m. m.) endvidere for forhenværende Næringsdrivende o. l., der baade maa angive deres forhenværende Livsstilling med vedføjet forhenværende, og hvad de nu lever af, samt for Medhjælpere. Jævnfør endvidere Hovedlistens Rubrik 13, hvori skal opføres Navnet paa den Virksomhed, Personer uden selvstændig Bedrift arbejder for, med nøjagtig Angivelse af Virksomhedens Art.
- 5) Inden- og udenlandske Selskaber, Foreninger, Stiftelser, Institutioner samt de Personer (ogsaa i Udlandet hjemmehørende), der helt eller delvis er Ejere eller Medejere af Ejendommen, eller som dér har Forretningslokale, forsaavidt vedkommende Personer ikke bor i Ejendommen, opføres paa Tillægsskema I paa Skemaets Bagside. Paa Tillægsskema II opføres alle indenbysboende Personer, der driver Forretning, Haandværk o. l. i Ejendommen.
- 6) Hver Liste underskrives af Ejeren eller Viceværten. Skemaet skal være færdig udfyldt til Afhentning senest den 8. November.
- 7) Flere Skemaer vil kunne faas udleverede paa Skattekontoret, Mejlgade 4, 1. Sal, saafremt der paa det tilsendte Skema ikke er tilstrækkelig Plads til alle Ejendommens Beboere.

Anmærkning. For Anstalter til offentlig Brug (Hospitaler, Fattighuse, Fængsler, Kaserner o. s. v.) samt Hoteller o. l. udfyldes Skemaerne af Bestyrelse efter samme Regler som for private Ejendomme. Bestyrelsens eller Opsynspersonalets særlige Husholdninger skal opføres særskilt, saaledes som det sker med Familier i private Huse (jfr. Rubrik 2).

Optælling.

(Foretages ved Byraadets Foranstaltning).

Mandkon	4	fr. 0 - 0
Kvindekon.	7	Marv 0 - 0
Ialt.	11	Personer.

privat Bopæl

Alle 129

TILLÆGSLISTE for de af Stedets Beboere, der er midlertidigt nærværende.

1	2	3	4	5	6	7	8	9	10	11	12
1) Forhus (Kælder, Stue osv. for de andre Bygninger, Sidehus osv. følges den samme Orden)	Personernes Navn Ved Børn, endnu <i>uden Navn</i> , sættes „Dreng“ eller „Pige“. (Iøvrigt som Hovedlistens Rubrik 2)	Konnet Hand- kan (M) Kvin- dekan (K)	Fød- sels- dag	Fød- sels- aar	Egte- ska- belig Stil- ling Ugift (U) Gift (G) Enke- mand eller Enke (E), sepa- reret (S), Fris- skilt (F)	Fødested Der angives: <i>København, Frederiksberg, Købstadens eller Sognets og Amtets Navn.</i> For dem, der er født <i>udenfor det egentlige Danmark</i> , skrives f. Eks. Færøerne, tidl. Dansk Vestindien, Grønland, Island eller vedkommende <i>fremmede Lands Navn</i>	Statsborger- forhold Der angives: <i>Dansk, Tyisk, Svensk, Nord- amerikanske Fristater (ikke „Amerikansk“)</i> o. s. v.	Tros- samfund (Folkekir- ken eller Navnet paa det Tros- samfund, muntillører, eller „uden- for Tros- samfund“; tilhører man en Valgme- nighed, an- gives tillige dennes Navn)	Stilling i Husstanden paa den faste Bopæl Der angives: Husfader, Husmoder, Barn, Slægtning o. l., Medhjæl- per, Logerende Hvis Familien er indlogeret hos en anden Familie paa den faste Bopæl, angives dette særskilt ved Betegnelsen „Indlogeret Fa- milie“. For den indlogerede Fa- milies Vedkommende anføres des- uden paa særskilt Maade: Hus- fader, Husmoder o. s. v.	Erhverv Det maa af den angivne Livsstilling kunne ses, om den paagældende er Principal eller Medhjælper, f. Eks. Muremester, Murersvend, Murerlær- ling o. s. v.	Anmærkninger Herunder anføres 1) den midler- tidigt nærværendes faste Bopæl (noejagtig Adresse samt Købstad eller Sogn og Amt); for Personer fra Udlandet angives vedkom- mende fremmede Lands Navn) samt 2) Navnet paa den Familie i Ho- vedlistens Rubrik 2, hvortil han eller hun hører. Endvidere even- tuelle andre Bemærkninger
											1) 2) 1) 2) 1) 2) 1) 2) 1) 2) 1) 2) 1) 2) 1) 2) 1) 2)

Tillægsskema I.

Herpaa opføres alle inden- og udenlandske Selskaber, Foreninger, Stiftelser og Institutioner, der har Lokale i Ejendommen. Endvidere opføres her de Personer (herunder ogsaa i Udlandet hjemmehørende), der er Ejere eller Medejere af Ejendommen, eller som dér har Butik, Kontor, Værksted eller andet Forretningslokale, alt forsaavidt vedkommende Personer ikke bor i Ejendommen.

Forhus, Sidehus o. s. v. Etage	Navn For Personer angives tillige Stand og Stilling. For Selskaber o. l. angives tillige Arten (Aktieselskab eller andet Selskab med begrænset Ansvar, Kommanditselskab, Andelselskab, For- brugsforening, Forsikringsforening, Kredit- forening, Hypotekforening, Sparekasse o. l.)	Selskabets eller Foreningens Formaal	Erhvervsvirksomheden Handels-, Fabriks-, Haandværks-, Bank-, Forsikringsvirksomhed osv. Læge, Sagfører, Entrepren- ør, Beværter eller Virksomhed med Befordring af Personer og Gods. Ejer eller Medejere af Ejendomme	Repræsentant Der angives Navnet paa de i Udlandet hjemmehørende Selskaber og Personer, der repræsenteres. (Navn og Bopæl)	Bopæl eller Hjemsted For Indlandets Vedkommende opgives vedkommende Kommune og den nærmere Adresse i Kom- munen. For Udlandets Vedkom- mende opgives vedkommende Land

Tillægsskema II.

Herpaa opføres alle indenbys boende Personer, som driver Forretning, Haandværk o. l. i Ejendommen.

Firma Navn	Indehaverens Navn	Forretnings Branche	Telefon Nr.	Privat Bopæl
Brunnsgades Kødudsalg	R. Sørensen	Slagterforretning	987	St. Paulsplads 2

At samtlige Personer og Selskaber m. v., som har lejet Lejlighed eller Lokaler, bor eller driver Forretning i forannævnte Ejendom, er optaget paa denne Liste, bevidnes.

Aarhus, den 7/4 1924.

Ejerenes Navn:

R. Sørensen

Ejerenes Bopæl:

St. Paulsplads 2

Ejerenes eller Viceværtens Underskrift.

Anmærkninger

Under anføres 1) den midlertidigt nærværende faste Bopæl samt jagtig Adresse samt Købstad eller Sogn og Amt; for Personer i Udlandet angives vedkommende fremmede Lands Navn samt Navnet paa den Familie i Hovedlistens Rubrik 2, hvortil han eller hun hører. Endvidere eventuelle andre Bemærkninger

12

Mandtals-Skema Nr. 3874

for Befolkningen den 5. November 1924

i Henhold til § 1 i Lov Nr. 57 af 14. Marts 1924 om Folkeregistre, jfr. Indenrigsministeriets Cirkulærer af 23. August 1924 og 2. Oktober 1924,

for ovennævnte Ejendom i Aarhus Købstad.

Regler

- 1) Dette Skema udfyldes eller besørges udfyldt af Ejeren eller Viceværtten eller udfyldes ved Cirkulation blandt Ejendommens Beboere den 5. November 1924.
- 2) Hver Familie opføres for sig paa Skemaet, og saaledes at der lades en Linie Mellemrum aabent mellem hver Familie. En Familie omfatter ogsaa Løgerende, derimod ikke indlogerede Familier, foran og efter hvilke en Linie lades aaben. Selvstændige Husstande paa 1 Person betragtes som „Familie“.
- 3) a) **Personer, der har fast Bopæl i Kommunen**, skal opføres paa Skemaets Hovedliste paa det Sted (Hus, Skib o. s. v.), hvor Bopælen er.
b) **Personer, der er midlertidigt fraværende** fra den faste Bopæl i Kommunen, opføres paa Hovedlisten, men der sættes i Rubrik 2 et **Frv.**, og i Rubrik 19 angives det Sted, hvor han midlertidigt opholder sig, eventuelt om han er paa Rejse.
c) **Personer, der er midlertidigt nærværende**, d. v. s. Personer, der Natten mellem den 4. og 5. November har været fraværende fra deres faste Bopæl, men opholdt sig i Husstanden, opføres paa Tillægslisten paa Skemaets Bagside.
Personer, der Natten mellem den 4. og 5. November ikke har haft Natteleje i noget beboet Hus. Folk paa Rejse o. s. v., opføres paa Skemaet for den Familie, det Hotel, Gæstgiversted el. l., hvor de først tager ind den 5. November.
- 4) Skemaets Rubrikker udfyldes som nærmere angivet i Rubrikkernes Overskrifter.
I Rubrikken for Erhvervet (11) maa det iagttages, at hver enkelt Livsstilling, Forretning m. m. angives. Det maa tydeligt kunne ses baade hvilket Fag, man arbejder i, og hvilken Stilling, man indtager i Faget, f. Eks. Bankdirektor—Bankassistent (ikke Direktor eller Assistent alene), Handlgartner—Herregaardsgartner, Skomagermester—Skomagersvend, Arbejdsmand ved Jordarbejde (ikke Arbejdsmand alene) o. s. fr. Iøvrigt henvises til Rubrikkens Overskrift, særligt med Hensyn til Erhvervsangivelsen for dem, der hovedsagelig lever af Formue, Understøttelse o. l. (Rente, Pension m. m.) endvidere for forhenværende Næringsdrivende o. l., der baade maa angive deres forhenværende Livsstilling med vedføjet forhenværende, og hvad de nu lever af, samt for Medhjælpere. Jævnfør endvidere Hovedlistens Rubrik 13, hvori skal opføres Navnet paa den Virksomhed, Personer uden selvstændig Bedrift arbejder for, med nøjagtig Angivelse af Virksomhedens Art.
- 5) Inden- og udenlandske Selskaber, Foreninger, Stiftelser, Institutioner samt de Personer (ogsaa i Udlandet hjemmehørende), der helt eller delvis er Ejere eller Medejere af Ejendommen, eller som dér har Forretningslokale, forsaavidt vedkommende Personer ikke bor i Ejendommen, opføres paa Tillægsskema I paa Skemaets Bagside. Paa Tillægsskema II opføres alle indenbysboende Personer, der driver Forretning, Haandværk o. l. i Ejendommen.
- 6) Hver Liste underskrives af Ejeren eller Viceværtten. Skemaet skal være færdig udfyldt til Afhentning senest den 8. November.
- 7) Flere Skemaer vil kunne faas udleverede paa Skattekontoret, Mejlgade 4, 1. Sal, saafremt der paa det tilsendte Skema ikke er tilstrækkelig Plads til alle Ejendommens Beboere.

Anmærkning. For Anstalter til offentlig Brug (Hospitaller, Fattighuse, Fængsler, Kaserner o. s. v.) samt Hoteller o. l. udfyldes Skemaerne af Bestyrerne efter samme Regler som for private Ejendomme. Bestyrerens eller Opsynspersonalets særlige Husholdninger skal opføres særskilt, saaledes som det sker med Familier i private Huse (jfr. Rubrik 2).

Optælling.

(Foretages ved Byraadets Foranstaltning).

Mandkon	7	kv - 0 - 0
Kvindekon.	7	kv. 0 - 0
Ialt.	14	Personer.

TILLÆGSLISTE for de af Stedets Beboere, der er midlertidigt nærværende.

1) Forhus (Kælder, Stue osv. for de andre Bygninger, Sidehus osv., følges den samme Orden) 2) Sidehus 3) Mellembygning 4) Bagbygning	Personernes Navn Ved Børn, endnu uden Navn, sættes „Dreng“ eller „Pige“. (Iøvrigt som Hovedlistens Rubrik 2)	Kønnet Mand (M) Kvinde (K)	Fødselsdag	Fødselsaar	Egteskablig Stilling Ugift (U) Gift (G) Eksmand eller Enke (E), Separeret (S), Fraskilt (F)	Fødested Der angives: København, Frederiksberg, Købstadens eller Sognets og Amtets Navn. For dem, der er født udenfor det egentlige Danmark, skrives i Eks. Færøerne, tidl. Dansk Vestindien, Grønland, Island eller vedkommende fremmede Lands Navn	Statsborgerforhold Der angives: Dansk, Tysk, Svensk, Nordamerikanske Fristater (ikke: „Amerikansk“) o. s. v.	Trossamfund (Folkekirken eller Navnet paa det Trossamfund, man tilhører, eller „udenfor Trossamfund“; tilhører man en Valgmæssighed, angives tillige dennes Navn)	Stilling i Husstanden paa den faste Bopæl Der angives: Husfader, Husmoder, Barn, Slægtning o. l., Medhjælper, Logerende Hvis Familien er indlogeret hos en anden Familie paa den faste Bopæl, angives dette særskilt ved Betegnelsen „indlogeret Familie“. For den indlogerede Familys Vedkommende angives desuden paa sædvanlig Maade: Husfader, Husmoder o. s. v.	Erhverv Det maa af den angivne Livsstilling kunne ses, om den paagældende er Principal eller Medhjælper, f. Eks. Murermester, Murersvend, Murerlærling o. s. v.	Anmærkninger Herunder anføres 1) den midlertidigt nærværendes faste Bopæl (noejagtig Adresse samt Købstad eller Sogn og Amt; for Personer fra Udlandet angives vedkommende fremmede Lands Navn) samt 2) Navnet paa den Familie i Hovedlistens Rubrik 2, hvortil han eller hun hører. Endvidere eventuelle andre Bemærkninger	
												2
												1)
												2)
												1)
												2)
												1)
												2)
												1)
												2)
												1)
												2)
												1)
												2)
												1)
												2)
												1)
												2)
												1)
												2)

Tillægsskema I. Herpaa opføres alle inden- og udenlandske Selskaber, Foreninger, Stiftelser og Institutioner, der har Lokale i Ejendommen. Endvidere opføres her de Personer (herunder ogsaa i Udlandet hjemmehørende), der er Ejere eller Medejere af Ejendommen, eller som dér har Butik, Kontor, Værksted eller andet Forretningslokale, alt forsaavidt vedkommende Personer ikke bor i Ejendommen.

Forhus, Sidehus o. s. v. Etage	Navn For Personer angives tillige Stand og Stilling. For Selskaber o. l. angives tillige Arten (Aktieselskab eller andet Selskab med begrænset Ansvar, Kommanditselskab, Andelselskab, Forbrugsforening, Forsikringsforening, Kreditforening, Hypothekforening, Sparekasse o. l.)	Selskabets eller Foreningens Formaal	Erhvervsvirksomheden Handels-, Fabriks-, Haandværks-, Bank-, Forsikringsvirksomhed osv. Læge, Sagfører, Entreprenør, Beværter eller Virksomhed med Befordring af Personer og Gods. Ejer eller Medejere af Ejendomme	Repræsentant Der angives Navnet paa de i Udlandet hjemmehørende Selskaber og Personer, der repræsenteres. (Navn og Bopæl)	Bopæl eller Hjemsted For Indlandets Vedkommende opgives vedkommende Kommune og den nærmere Adresse i Kommunen. For Udlandets Vedkommende opgives vedkommende Land

Tillægsskema II. Herpaa opføres alle indenbys boende Personer, som driver Forretning, Haandværk o. l. i Ejendommen.

Firma Navn	Indehaverens Navn	Forretnings Branche	Telefon Nr.	Privat Bopæl
N.A. Poulsen M. Jensen	N.A. Poulsen M. Jensen	Trisk Detailist	3594 3810	Fiskergade 11. øst Hans Krogsvej 394

At samtlige Personer og Selskaber m. v., som har lejet Lejlighed eller Lokaler, bor eller driver Forretning i forannævnte Ejendom, er optaget paa denne Liste, bevidnes.

Aarhus, den 5 - 11 - 1924.
Ejers Navn: Peter Magmi Petersen Ejerens Bopæl: Brønsgade 55 I 144348

Peter Magmi Petersen
Ejers eller Vicesjefs Underskrift.

Listen afhentes d. _____

Husnummer: 57

Anmærkninger
 under anføres 1) den midlertidige nærværende faste Bopæl samt daglig Adresse samt Købstad Sogn og Amt; for Personer Udlandet angives vedkommende fremmede Lands Navn samt avnet paa den Familie i Høistens Rubrik 2, hvortil han hører. Endvidere eventuelle andre Bemærkninger

12

Mandtals-Skema Nr. 3875

for Befolkningen den 5. November 1924

i Henhold til § 1 i Lov Nr. 57 af 14. Marts 1924 om Folkeregistre, jfr. Indenrigsministeriets Cirkulærer af 23. August 1924 og 2. Oktober 1924,

for ovennævnte Ejendom i Aarhus Købstad.

Regler

- 1) Dette Skema udfyldes eller besørges udfyldt af Ejeren eller Viceværten eller udfyldes ved Cirkulation blandt Ejendommens Beboere den 5. November 1924.
- 2) Hver Familie opføres for sig paa Skemaet, og saaledes at der lades en Linie Mellemrum aabent mellem hver Familie. En Familie omfatter ogsaa Logerende, derimod ikke indlogerede Familier, foran og efter hvilke en Linie lades aaben. Selvstændige Husstande paa 1 Person betragtes som „Familie“.
- 3) a) **Personer, der har fast Bopæl i Kommunen**, skal opføres paa Skemaets Hovedliste paa det Sted (Hus, Skib o. s. v.), hvor Bopælen er.
 b) **Personer, der er midlertidigt fraværende** fra den faste Bopæl i Kommunen, opføres paa Hovedlisten, men der sættes i Rubrik 2 et **Frw.**, og i Rubrik 19 angives det Sted, hvor han midlertidigt opholder sig, eventuelt om han er paa Rejse.
 c) **Personer, der er midlertidigt nærværende**, d. v. s. Personer, der Natten mellem den 4. og 5. November har været fraværende fra deres faste Bopæl, men opholdt sig i Husstanden, opføres paa Tillægslisten paa Skemaets Bagside.
 Personer, der Natten mellem den 4. og 5. November ikke har haft Natteleje i noget beboet Hus. Folk paa Rejse o. s. v., opføres paa Skemaet for den Familie, det Hotel, Gæstgiversted e. l., hvor de først tager ind den 5. November.
- 4) Skemaets Rubrikker udfyldes som nærmere angivet i Rubrikkernes Overskrifter.
 I Rubrikken for Erhvervet (11) maa det iagttages, at hver enkelts Livsstilling, Forretning m. m. angives. Det maa tydeligt kunne ses baade hvilket Fag, man arbejder i, og hvilken Stilling, man indtager i Faget, f. Eks. Bankdirektor—Bankassistent (ikke Direktør eller Assistent alene), Handlsgartner—Herregaardsgartner, Skomagermester—Skomagersvend, Arbejdsmand ved Jordarbejde (ikke Arbejdsmand alene) o. s. fr. Iøvrigt henvises til Rubrikkens Overskrift, særligt med Hensyn til Erhvervsangivelsen for dem, der hovedsagelig lever af Formue, Understøttelse o. l., (Rente, Pension m. m.) endvidere for forhenværende Næringsdrivende o. l., der baade maa angive deres forhenværende Livsstilling med vedføjet forhenværende, og hvad de nu lever af, samt for Medhjælpere. Jævnfør endvidere Hovedlistens Rubrik 13, hvori skal opføres Navnet paa den Virksomhed, Personer uden selvstændig Bedrift arbejder for, med nøjagtig Angivelse af Virksomhedens Art.
- 5) Inden- og udenlandske Selskaber, Foreninger, Stiftelser, Institutioner samt de Personer (ogsaa i Udlandet hjemmehørende), der helt eller delvis er Ejere eller Medejere af Ejendommen, eller som dér har Forretningslokale, forsaavidt vedkommende Personer ikke bor i Ejendommen, opføres paa Tillægsskema I paa Skemaets Bagside. Paa Tillægsskema II opføres alle indenbysboende Personer, der driver Forretning, Haandværk o. l. i Ejendommen.
- 6) Hver Liste underskrives af Ejeren eller Viceværten. Skemaet skal være færdig udfyldt til Afhentning senest den 8. November.
- 7) Flere Skemaer vil kunne faas udleverede paa Skattekontoret, Mejlgade 4, 1. Sal, saafremt der paa det tilsendte Skema ikke er tilstrækkelig Plads til alle Ejendommens Beboere.

Anmærkning. For Anstalter til offentlig Brug (Hospitaler, Fattighuse, Fængsler, Kaserner o. s. v.) samt Hoteller o. l. udfyldes Skemaerne af Bestyrerne efter samme Regler som for private Ejendomme. Bestyrerens eller Opsynspersonalets særlige Husholdninger skal opføres særskilt, saaledes som det sker med Familier i private Huse (jfr. Rubrik 2).

privat Bopæl

gade 11. øst
 Brønsvej 394

Optælling.

(Foretages ved Byraadets Foranstaltning).

Mandkon	5	Frw	0 - 0
Kvindekon.	9	Navn	0 - 1
Ialt.	14	Personer.	

53-I 1647348

1	2	3	4	5	6	7	8	9	10	11	12	13		15	16		17	18	19			20	
												14 a	14 b		Dag og Aar	Fra hvilken fast Bopæl			Længd	Bogstav	Nummer		
Samtlige Personers fulde Navn.																							
Ved Børn, endnu uden Navn, sættes "Dreng" eller "Pige".																							
Midlertidigt nærværende Personer opføres ikke her, men paa Skemaets Bagside; derimod opføres midlertidigt fraværende. Efter disses Navne føjes "Frv.". Hver Familie opføres for sig med en Linies Mellemrum mellem de enkelte Familier.																							
I. Samtlige Forsavne i rigtig Rækkefølge. Det almindeligt benyttede understreges.																							
II. For gifte, fraseparerede eller fraskilte Kvinder samt for Enker opføres tillige Pigenavnet.																							
1. Sal	Paul Thinggaard frv. Fru Ellen Thinggaard	M	24/8	95	G	Kolding	Dansk	FR	Kudefader	Handelsrejsende	3855	3	1200		14/2-22	Fredensborg							
2. Sal	Konkisen Hans Frv. " Anne Marie " Bodil Kristine Skougshede	M	14/9	1851	G	Maltboek	Dansk	FR	Husfader	Handelsrejsende	1764	5	1000	Brunsgade 57 II									
"	"	K	11/2	1881	H	Bvin	"	"	Datter	Hjulearbejde	"	"	"	700r 1920	Bulovsgade 58								
"	"	K	17/6	1896	H	Arhus	"	"	"	Handarbejde	"	"	"	"									
"	Christensen, Søren Christine	K	7/2	1891	H	Sybling	"	"	Ensigel	Husarbejde	"	"	"	1. maj 1924	Orskovvej 11								
3.	Bakkest, Victor Struck	M	15/2	1881	G	Middelfart	"	"	Husfader	Toldkontrolloj		5	1300	Fredensborg	1/8-20	Joskin Larsenvej 6							
"	"	K	11/3	1890	H	Falsvige	"	"	Husmoder	Husmoder		"	"	"									
"	"	K	29/12	1919	H	Gentofte	"	"	Barn	Barn		"	"	"									
"	"	M	9/1	1924	H	Fredensborg	"	"	"	"		"	"	"									
"	Anna Louisa Sunningssø	K	6/8	1899	"	Holme	"	"	Løgende	Kontorist, Toldassistent		"	"	Brunsgade 57 III	1/9 1920								
"	Helga Margrethe Helbo	"	1/6	1897	"	"	"	"	"	Bygholdder, Kvind og Børn		"	"	"	1/6								
4.	Hald, Slette Kirstine	"	25/5	1895	"	Torp p. Hvide	"	"	"	Arbejdsarbejder		"	"	"	1/6 1918	Torp							
"	Hel Schlotheim Rasmussen	K	19/9	1893	"	Randers	"	"	Kudefader	Toukramer	1513	"	"	"									
					5 Frv. 0 - 0																		
					9 Navn 0 - 1																		

TILLÆGSLISTE for de af Stedets Beboere, der er midlertidigt nærværende.

1) Forhus (Kælder, Stue osv. for de andre Bygninger, Sidehus osv. følges den samme Orden) 2) Sidehus 3) Mellembygning 4) Bagbygning	Personernes Navn	Kønnet	Fødselsdag	Fødselsaar	Egteskæbellig Stilling	Fødested	Statsborgerforhold	Trossamfund	Stilling i Husstanden paa den faste Bopæl	Erhverv	Anmærkninger
	Ved Børn, endnu uden Navn, sættes „Dreng“ eller „Pige“. (Iøvrigt som Hovedlistens Rubrik 2)	Mand (M) Kvinde (K)			Ugift (U) Gift (G) Ekte-mand eller Ekte-kone (E). Separeret (S), Fraskilt (F)	Der angives: København, Frederiksberg, Købstadens eller Sognets og Amtets Navn. For dem, der er født udenfor det egentlige Danmark, skrives f. Eks. Færoerne, tidl. Dansk Vestindien, Grønland, Island eller vedkommende fremmede Lands Navn	Der angives: Dansk, Tysk, Svensk, Nordamerikanske Fristater (ikke: „Amerikansk“) o. s. v.	(Folkekirken eller Navnet paa det Trossamfund, man tilhører, eller „udenfor Trossamfund“; tilhører man en Valgmæssighed, angives tillige dennes Navn)	Der angives: Husfader, Husmoder, Barn, Slægtning o. l., Medhjælper, Logerende Hvis Familien er indlogeret hos en anden Familie paa den faste Bopæl, angives dette særskilt ved Betegnelse „indlogeret Familie“. For den indlogerede Familys Vedkommende anføres desuden paa sædvanlig Maade: Husfader, Husmoder o. s. v.	Det maa af den angivne Livsstilling kunne ses, om den paagældende er Principal eller Medhjælper, f. Eks. Murermester, Murersvend, Murerlærling o. s. v.	Herunder anføres 1) den midlertidigt nærværendes faste Bopæl (nøjagtig Adresse samt Købstad eller Sogn og Amt; for Personer fra Udlandet angives vedkommende fremmede Lands Navn) samt 2) Navnet paa den Familie i Hovedlistens Rubrik 2, hvortil han eller hun hører. Endvidere eventuelle andre Bemærkninger
2. Sal.	Honnielsen, Olga Skovsvej 11	W.	72	1892	U.	K. Aarhus	Dansk	Folket.	Logerende	Logepladsen, Dansk Akad. Hus, København	1) Amis og 2. Holstenstr. 2) Hans Skovsvej.

Tillægsskema I.

Herpaa opføres alle inden- og udenlandske Selskaber, Foreninger, Stiftelser og Institutioner, der har Lokale i Ejendommen. Endvidere opføres her de Personer (herunder ogsaa i Udlandet hjemmehørende), der er Ejere eller Medejere af Ejendommen, eller som dér har Butik, Kontor, Værksted eller andet Forretningslokale, alt forsaavidt vedkommende Personer ikke bor i Ejendommen.

Forhus, Sidehus o. s. v. Etage	Navn	Selskabets eller Foreningens Formaal	Erhvervsvirksomheden	Repræsentant	Bopæl eller Hjemsted
	For Personer angives tillige Stand og Stilling. For Selskaber o. l. angives tillige Arten (Aktieselskab eller andet Selskab med begrænset Ansvar, Kommanditselskab, Andelselskab, Forbrugsforening, Forsikringsforening, Kreditforening, Hypothekforening, Sparekasse o. l.)		Handels-, Fabriks-, Haandværks-, Bank-, Forsikringsvirksomhed osv. Læge, Sagfører, Entreprenør, Beværter eller Virksomhed med Befordring af Personer og Gods. Ejer eller Medejere af Ejendomme	Der angives Navnet paa de i Udlandet hjemmehørende Selskaber og Personer, der repræsenteres. (Navn og Bopæl)	For Indlandets Vedkommende opgives vedkommende Kommune og den nærmere Adresse i Kommunen. For Udlandets Vedkommende opgives vedkommende Land

Tillægsskema II.

Herpaa opføres alle indenbys boende Personer, som driver Forretning, Haandværk o. l. i Ejendommen.

Firma Navn	Indehaverens Navn	Forretnings Branche	Telefon Nr.	Privat Bopæl
J. Th. Westphalls Eftf	Johannes og Axel Ramsby	Tsenkram	1573	Brounszade 57

At samtlige Personer og Selskaber m. v., som har lejet Lejlighed eller Lokaler, bor eller driver Forretning i foranævnte Ejendom, er optaget paa denne Liste, bevidnes.

Aarhus, den 7/11 1924.

Ejers Navn:

Johannes og Axel Ramsby

Ejers Bopæl:

Brounszade 57

Ejers eller Værstens Underskrift.

Listen afhentes d.

Anmærkninger

Under anføres 1) den midlertidigt nærværendes faste Bopæl samt daglig Adresse samt Købstad, Sogn og Amt; for Personer fra Udlandet angives vedkommende fremmede Lands Navn samt avnet paa den Familie i Hovedlisten Rubrik 2, hvortil han eller hun hører. Endvidere eventuelle andre Bemærkninger

12

Mandtal af 2 Husbønder og 1 Husarbejder

Mandtals-Skema Nr. 3876

for Befolkningen den 5. November 1924

i Henhold til § 1 i Lov Nr. 57 af 14. Marts 1924 om Folkeregistre, jfr. Indenrigsministeriets Cirkulærer af 23. August 1924 og 2. Oktober 1924,

for ovennævnte Ejendom i Aarhus Købstad.

Regler

- 1) Dette Skema udfyldes eller besøres udfyldt af Ejeren eller Viceværten eller udfyldes ved Cirkulation blandt Ejendommens Beboere den 5. November 1924.
- 2) Hver Familie opføres for sig paa Skemaet, og saaledes at der lades en Linie Mellemrum aabent mellem hver Familie. En Familie omfatter ogsaa Løgere, derimod ikke indlogerede Familier, foran og efter hvilke en Linie lades aaben. Selvstændige Husstande paa 1 Person betragtes som „Familie“.
- 3) a) **Personer, der har fast Bopæl i Kommunen**, skal opføres paa Skemaets Hovedliste paa det Sted (Hus, Skib o. s. v.), hvor Bopælen er.
b) **Personer, der er midlertidigt fraværende** fra den faste Bopæl i Kommunen, opføres paa Hovedlisten, men der sættes i Rubrik 2 et **Frv.**, og i Rubrik 19 angives det Sted, hvor han midlertidigt opholder sig, eventuelt om han er paa Rejse.
c) **Personer, der er midlertidigt nærværende**, d. v. s. Personer, der Natten mellem den 4. og 5. November har været fraværende fra deres faste Bopæl, men opholdt sig i Husstanden, opføres paa Tillægslisten paa Skemaets Bagside.
Personer, der Natten mellem den 4. og 5. November ikke har haft Natteleje i noget beboet Hus. Folk paa Rejse o. s. v., opføres paa Skemaet for den Familie, det Hotel, Gæstgiversted el. l., hvor de først tager ind den 5. November.
- 4) Skemaets Rubrikker udfyldes som nærmere angivet i Rubrikernes Overskrifter.
I Rubrikken for Erhvervet (11) maa det iagttages, at hver enkelt Livsstilling, Forretning m. m. angives. Det maa tydeligt kunne ses baade hvilket Fag, man arbejder i, og hvilken Stilling, man indtager i Faget, f. Eks. Bankdirektør—Bankassistent (ikke Direktør eller Assistent alene), Handelsgartner—Herregaardsgartner, Skomagemester—Skomagervend, Arbejdsmand ved Jordarbejde (ikke Arbejdsmand alene) o. s. fr. Iøvrigt henvises til Rubrikens Overskrift, særligt med Hensyn til Erhvervsangivelsen for dem, der hovedsagelig lever af Formue, Understøttelse o. l. (Rente, Pension m. m.) endvidere for forhenværende Næringsdrivende o. l., der baade maa angive deres forhenværende Livsstilling med vedføjet forhenværende, og hvad de nu lever af, samt for Medhjælpere. Jævnfør endvidere Hovedlistens Rubrik 13, hvori skal opføres Navnet paa den Virksomhed, Personer uden selvstændig Bedrift arbejder for, med nøjagtig Angivelse af Virksomhedens Art.
- 5) Inden- og udenlandske Selskaber, Foreninger, Stiftelser, Institutioner samt de Personer (ogsaa i Udlandet hjemmehørende), der helt eller delvis er Ejere eller Medejere af Ejendommen, eller som dér har Forretningslokale, forsaavidt vedkommende Personer ikke bor i Ejendommen, opføres paa Tillægsskema I paa Skemaets Bagside. Paa Tillægsskema II opføres alle indenbysboende Personer, der driver Forretning, Haandværk o. l. i Ejendommen.
- 6) Hver Liste underskrives af Ejeren eller Viceværten. Skemaet skal være færdig udfyldt til Afhentning senest den 8. November.
- 7) Flere Skemaer vil kunne faas udleverede paa Skattekontoret, Mejlgade 4, 1. Sal, saafremt der paa det tilsendte Skema ikke er tilstrækkelig Plads til alle Ejendommens Beboere.

Anmærkning. For Anstalter til offentlig Brug (Hospitaler, Fattighuse, Fængsler, Kaserner o. s. v.) samt Hoteller o. l. udfyldes Skemaerne af Bestyrerne efter samme Regler som for private Ejendomme. Bestyrerens eller Opsynspersonalets særlige Husholdninger skal opføres særskilt, saaledes som det sker med Familier i private Huse (jfr. Rubrik 2).

privat Bopæl

side 57

Optælling.

(Foretages ved Byraadets Foranstaltning).

Mandkon 14
 Kvindekon. 14
 ialt 28 Personer.

14 - 0 - 0

14 - 14 = 28

57

TILLÆGSLISTE for de af Stedets Beboere, der er midlertidigt nærværende.

1	2	3	4	5	6	7	8	9	10	11	12
1) Forhus (Kælder, Stue osv. for de andre Bygninger, Sidehus osv., følges den samme Orden)	Personernes Navn Ved Børn, endnu uden Navn, sættes „Dreng“ eller „Pige“. (Iøvrigt som Hovedlistens Rubrik 2)	Kønnet Mand- køn (M) Kvin- dekøn (K)	Fødselsdag	Fødselsaar	Egteskablig Stilling Ugift (U) Gift (G) Eksmand eller Enke (E), Separeret (S), Fraskilt (F)	Fødested Der angives: København, Frederiksberg, Købstadens eller Sognets og Amtets Navn. For dem, der er født udenfor det egentlige Danmark, skrives f. Eks. Færøerne, tidl. Dansk Vestindien, Grønland, Island eller vedkommende fremmede Lands Navn	Statsborgerforhold Der angives: Dansk, Tyisk, Svensk, Nordamerikanske Fristater (ikke: „Amerikansk“) o. s. v.	Trossamfund (Folkekirken eller Navnet paa det Trossamfund, samt tilhører, eller udenfor Trossamfund; tilhører man en Valgmeneighed, angives tillige dennes Navn)	Stilling i Husstanden paa den faste Bopæl Der angives: Husfader, Husmoder, Barn, Slægtning o. l., Medhjælper, Logerende Hvis Familien er indlogeret hos en anden Familie paa den faste Bopæl, angives dette Bopæl ved Betegnelsen „Indlogeret Familie“. For den indlogerede Familie Vedkommende anføres desuden paa sædvanlig Maade: Husfader, Husmoder o. s. v.	Erhverv Det maa af den angivne Livsstilling kunne ses, om den paagældende er Principal eller Medhjælper, f. Eks. Murermester, Murersvend, Murerlæring o. s. v.	Anmærkninger Herunder anføres 1) den midlertidigt nærværendes faste Bopæl (noejagtig Adresse samt Købstad eller Sogn og Amt; for Personer fra Udlandet angives vedkommende fremmede Lands Navn) samt 2) Navnet paa den Familie i Hovedlistens Rubrik 2, hvortil han eller hun hører. Endvidere eventuelle andre Bemærkninger
											1) 2) 1) 2) 1) 2) 1) 2) 1) 2) 1) 2) 1) 2) 1) 2)

Tillægsskema I.

Herpaa opføres alle inden- og udenlandske Selskaber, Foreninger, Stiftelser og Institutioner, der har Lokale i Ejendommen. Endvidere opføres her de Personer (herunder ogsaa i Udlandet hjemmehørende), der er Ejere eller Medejere af Ejendommen, eller som dér har Butik, Kontor, Værksted eller andet Forretningslokale, all forsaavidt vedkommende Personer ikke bor i Ejendommen.

Forhus, Sidehus o. s. v. Etage	Navn For Personer angives tillige Stand og Stilling. For Selskaber o. l. angives tillige Arten (Aktieselskab eller andet Selskab med begrænset Ansvar, Kommanditselskab, Andelselskab, Forbrugsforening, Forsikringsforening, Kreditforening, Hypotekforening, Sparekasse o. l.)	Selskabets eller Foreningens Formaal	Erhvervsvirksomheden Handels-, Fabriks-, Haandværks-, Bank-, Forsikringsvirksomhed osv. Læge, Sagfører, Entreprenør, Beværter eller Virksomhed med Befordring af Personer og Gods. Ejer eller Medejere af Ejendomme	Repræsentant Der angives Navnet paa de i Udlandet hjemmehørende Selskaber og Personer, der repræsenteres. (Navn og Bopæl)	Bopæl eller Hjemsted For Indlandets Vedkommende opgives vedkommende Kommune og den nærmere Adresse i Kommunen. For Udlandets Vedkommende opgives vedkommende Land

Tillægsskema II.

Herpaa opføres alle indenbys boende Personer, som driver Forretning, Haandværk o. l. i Ejendommen.

Firma Navn	Indehaverens Navn	Forretnings Branche	Telefon Nr.	Privat Bopæl
	Vilts Fischer	Holomat	678	Jugergaardsgade 63
	Einar Johansen	Stribetage	5058	Klebergsvej 24

At samtlige Personer og Selskaber m. v., som har lejet Lejlighed eller Lokaler, bor eller driver Forretning i forannævnte Ejendom, er optaget paa denne Liste, bevidnes.

Aarhus, den 6. Novbr. 1924.

Ejerens Navn:

Erits Olsen

Ejerens Bopæl:

Brunnsg 59^{te}

Anmærkninger

under anføres 1) den midlertidigt nærværendes **faste Bopæl** samt **Købstad**, **Sogn og Amt**; for Personer fra **Udlandet** angives **vedkommende fremmede Lands Navn** samt **Navnet paa den Familie i Hovedsagen** i Rubrik 2, hvortil han **hører**. Endvidere eventuelle **andre Bemærkninger**.

Butik, Kontor, Værksted

Bopæl eller Hjemsted

Udlandets Vedkommende **vedkommende Kommune** og nærmere Adresse i Kommune. For Udlandets Vedkommende angives **vedkommende Land**.

Privat Bopæl

*Skovvej 63
Lindeskovvej 4*

