

Århus FT 1925

44

FT
nrh
270

04763

Folkeregistret

Erhvervsarkivet

1984



8024057641

1885 - 1953
Skattemandtalister

1925
Herluf Trollesgade
m.m.

8024057641

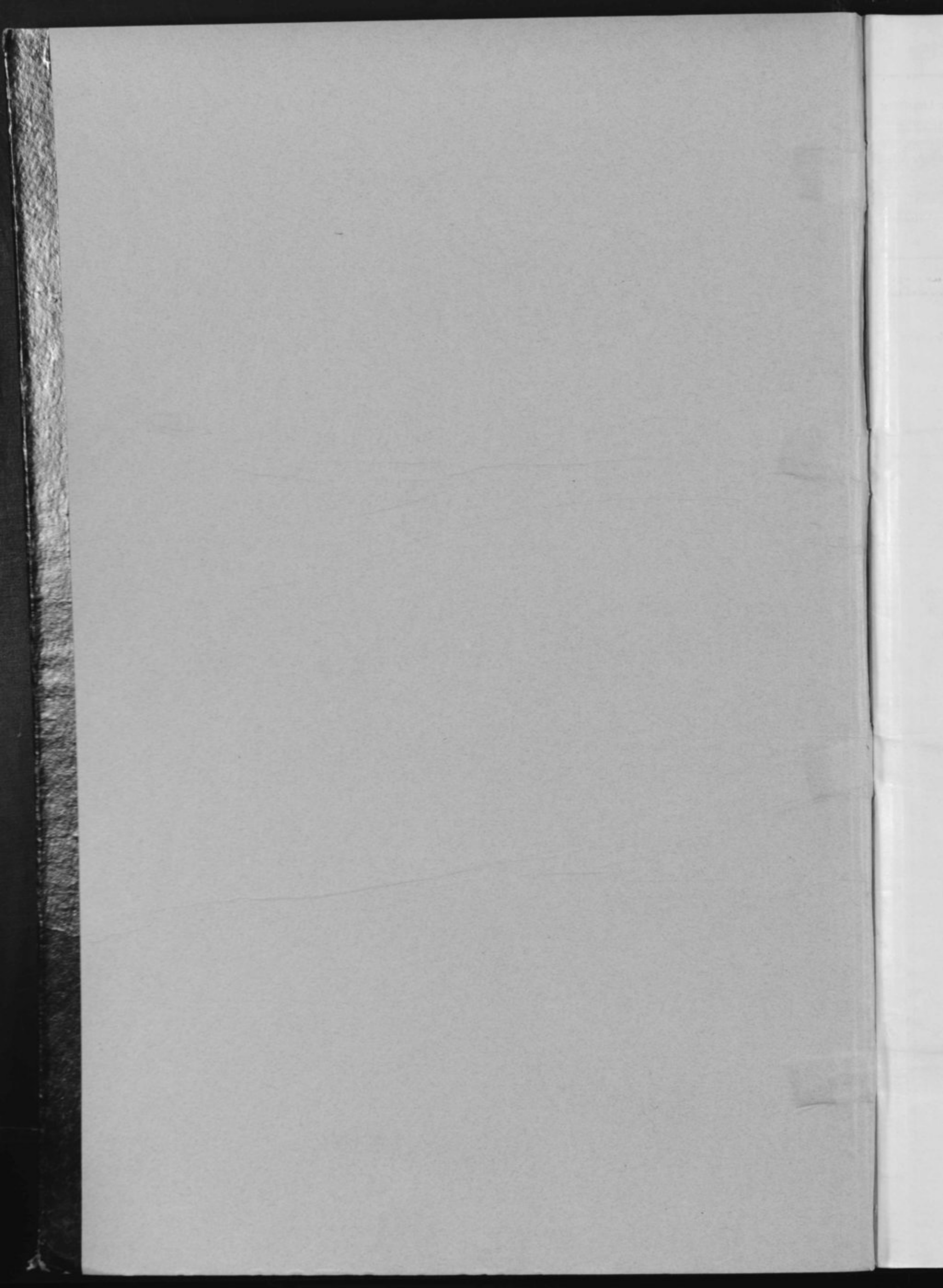

fruer

Folketællings-Skema Nr. 2358

for Befolkningen i ovennævnte Ejendom i
Aarhus Købstad.

Regler

- 1) Dette Skema udfyldes af Ejeren (Viceværten eller andre Vedkommende). — Paa Skemaet opføres de Familier og Personer, der findes i Huset, idet **Ordenen** er: Kælder, Stue o. s. v.
- 2) Hver Familie opføres for sig paa Skemaet, og saaledes at der lades en Linie Mellemrum aabent mellem hver Familie. En Familie omfatter ogsaa Logerende, derimod ikke indlogerede Familier, foran og efter hvilke en Linie lades aaben. Selvstændige Husstande paa 1 Person betragtes som „Familie“.
- 3) a) **Personer, der har fast Bopæl i Kommunen**, skal opføres paa Skemaets Hovedliste paa det Sted (Hus, Skib o. s. v.), hvor Bopælen er.
b) **Personer, der er midlertidigt fraværende** fra den faste Bopæl i Kommunen, opføres paa Hovedlisten, men der sættes i Rubrik 2 et **Frv.**, og i Rubrik 20 angives det Sted, hvor han midlertidigt opholder sig, eventuelt om han er paa Rejse.
c) **Personer, der som midlertidigt nærværende** opholdt sig i Husstanden, d. v. s. Personer, der paa Tællingsdagen er fraværende fra deres faste Bopæl (den Kommune, i hvis Folkeregister de staar), samt Udlændinge paa Rejse opføres paa Tillægslisten paa Skemaets Bagside.
- 4) I Henhold til Lov om Folkeregistre af 14. Marts 1924 er enhver Person pligtig til for sig og Medlemmerne af sin Husstand at meddele Oplysninger om: Fulde Navn, Køn, Stilling eller Erhverv, Bopæl, Fødselsaar, Fødselsdag og Fødested, Statsborgerforhold, ægteskabelig Stilling, Stilling i Husstanden m. v. (jfr. Lovens § 1). Overtrædelser af Lovens Bestemmelser medfører Bødestraf (Lovens § 12 jfr. § 8). De i Loven begærede Oplysninger gives ved Udfyldelse af Skemaet i Overensstemmelse med Rubrikkernes Overskrifter.
- 5) Inden- og udenlandske Selskaber, Foreninger, Stiftelser, Institutioner samt de Personer (ogsaa i Udlandet hjemmehørende), der helt eller delvis er Ejere eller Medejere af Ejendommen, eller som i denne har Forretningslokale, forsaavidt vedkommende Personer ikke bor i Aarhus Kommune, opføres paa Tillægsskema I paa Skemaets Bagside. Paa Tillægsskema II opføres alle indenbysboende Personer, der driver Forretning, Haandværk o. l. i Ejendommen.
- 6) Flere Skemaer vil kunne faas udleverede paa Skattekontoret, Mejlgade 4, 1. Sal, saafremt der paa det tilsendte Skema ikke er tilstrækkelig Plads til alle Ejendommens Beboere.

Anmærkning. For Anstalter til offentlig Brug (Hospitaller, Fattighuse, Fængsler, Kaserner o. s. v.) samt Hoteller o. l. udfyldes Skemaerne af Bestyrerne efter samme Regler som for private Ejendomme. Bestyrerens eller Opsynspersonalets særlige Husholdninger skal opføres for sig.

Optælling.

Mandkøn 2
Kvindkøn 3
Ialt 5 Personer.

Husværten bedes drage Omsorg for, at nærværende

Liste udfyldes af Ejendommens Beboere saaledes,

at den kan være Værten i Hænde senest den 4.

November, hvorefter den afhentes.

Midlertidigt nærværende, der har fast Bopæl andetsteds, opføres paa Skemaets Bagside.

HOVEDLISTE

4

1	2	3	4	5	6	7	8	9	10	11	12	13	14	15	16	17	18	19	20
Forhus (Kelder, Stue osv.); for de andre Bygninger, Sidehus osv., følges den samme Orden)	Løbe-Numre (Familienummer og alle sønner med den samme Løbenummer, Løbenummer for sønner med samme Løbenummer som indførelsesfamilien medfølgende Familien Medlemmer sættes N. For midlertidigt forsvarende sættes Frv. og Bøst. 20)	Samtlige Personers fulde Navn. Ved Børn, endnu uden Navn, sættes „Dreng“ eller „Pige“.	Kønnet	Fødselsdag	Fødselsaar	Fødested. Der angives: København, Frederiksberg, Købstaden eller Sognets og Amtets Navn. For dem, der er født udenfor det egentlige Danmark, skrives i. Eks. Faroerne, Grønland, Island eller vedkommende fremmede Lands Navn.	Statsborgerforhold	Ættskablig Stilling	Stilling i Familien	Erhverv eller Livsstilling	Telefon Nr.	Arbejdsgiverens Navn	Helaarlig Husleje af Beboelseslejligheden	Hvis Flytning er sket i det sidste Aar, anføres her Bopæl 5. Novbr. 1924.	Hvis Tilflytning til Aarhus er sket siden 5. Novbr. 1924, anføres her Datoen for Tilflytningen.	Hvor undervises de paa denne Liste opførte Børn mellem 6 og 14 Aar?	Dødsdato (2). Alder (3). v. a. totalt beregnet flygt, eller som ikke kan regnes sig paa Grund af Døds ved Dødsens Tidspunkt (4). Aandssvag (5). v. a. fra Fødselen eller den tidlige Barndom (6). Sindsygt (7).	Værnepligtsforhold. Er indkommande kasseret eller har været Afskedoptaget, bemærkes dette her, men Rullebetegnelsen skal alligevel angives.	Anmærkninger. Herunder anføres for de midlertidigt fraværende (de i Rubr. 2 med Frv. mærkede) deres midlertidige Opholdssted (solagtlig Adresse) Endvidere andre Bemærkninger.
Villa		Olsson Ole	M	11/3	1879	Søndersøvej, St. Skovby	Dansk	Husfader	Rossmine og Seminarielektor	6885									
		" Anne Kirstine Mathilde	K	27/3	1899	St. Skovby		Hjælper											
		" Ellen Rind	K	27/7	1903	"		Hjælper											
		" Erling Rind	M	25/9	1913	"		Søn											
		" Ellen Rind	K	31/3	1915	"		Datter											

2
3

3
4
5

TILLÆGSLISTE for de af Stedets Beboere, der er midlertidigt nærværende.

Lobe- numre for den Familie paa Ho- vedlisten, hos hvem man bor (jfr. om- staaende Rubrik 2)	Personernes Navn Ved Børn, endnu <i>uden Navn</i> , sættes „Dreng“ eller „Pige“. (Jovrigt som Hovedlistens Rubrik 3).	Køn- net <small>Man- d- en (M) Kvin- den (K)</small>	Fød- sels- dag	Fød- sels- aar	Fødested Der angives: <i>København, Frederiksberg, Købstadens eller Sognets og Amtets Navn</i> For dem, der er født <i>uden- for det egentlige Danmark</i> , skrives f. Eks. <i>Færøerne,</i> <i>Grønland, Island</i> eller ved- <i>kommende fremmede</i> <i>Lands Navn.</i>	Statsborger- forhold <i>Personer, der har dansk Indfødsret,</i> skrives: „dansk“, andre anfører her Navnet paa det Land, hvori de har Statsborger- ret (Island, Sve- rige, Tyskland, Forenede Stater o. s. v.	Egte- ska- belig Stil- ling <small>Ved- tæg- t (C) Ekte- mand eller Ekte- kone (K) Sepa- ret (S) Frie- statil (F)</small>	Stilling i Hus- standen paa den <u>faste</u> Bopæl. Der angives: Husfader, Hus- moder, Barn, Slægtning o. l. Medhjælper, Pensionær, Logerende o. l.	Erhverv eller Livsstilling Det maa af den angivne Livsstilling kunne ses, om den paagældende er Principal eller Med- hjælper Forhenværende Næ- ringsdrivende o. l. sæt- tes „f.h.v.“ foran tidligere Livsstilling.	Her anføres, i hvilken Kommunes Folke- register den midl. nærværende er optaget, samt Personens Adresse. Er vedk. ikke optaget i et Register, anføres Grunden hertil (even- tuelt, at vedk. er bosat i Udlandet, hvis Navn da anføres her).	Anmærk- ninger
1	2	3	4	5	6	7	8	9	10	11	12

Tillægsskema I. Herpaa opføres alle inden- og udenlandske Selskaber, Foreninger, Stiftelser og Institutioner, der har Lokale i Ejendommen. Endvidere opføres her de Personer (herunder ogsaa i Udlandet hjemmehørende), der er Ejere eller Medejere af Ejendommen, eller som i denne har Butik, Kontor, Værksted eller andet Forretningslokale, alt forsaavidt vedkommende Personer ikke bor i Aarhus Kommune.

Forhus, Sidehus o. s. v. Etage	Navn For Personer angives tillige Stand og Stilling. For Selskaber o. l. angives tillige Arten (Aktielselskab eller andet Selskab med begrænset Ansvar, Kommanditselskab, Andelselskab, For- brugsforening, Forsikringsforening, Kredit- forening, Hypothekforening, Sparekasse o. l.)	Selskabets eller Foreningens Formaal.	Erhvervsvirksomheden Handels-, Fabriks-, Haandværks-, Bank-, Forsikringsvirksomhed osv. Læge, Sagfører, Entreprenør, Beværtter eller Virksomhed med Befordring af Personer og Gods. Ejer eller Medejer af Ejendomme	Repræsentant Der angives Navnet paa de i Udlandet hjemmehørende Selskaber og Personer, der repræsenteres. (Navn og Bopæl)	Bopæl eller Hjemsted For Indlandets Vedkommende opgives vedkommende Kom- mune og den nærmere Adresse i Kommunen. For Udlandets Vedkommende opgives vedkom- mende Land.

Tillægsskema II. Herpaa opføres alle indenbys boende Personer, som driver Forretning, Haandværk o. l. i Ejendommen.

Firma Navn	Indehaverens Navn	Forretnings Branche	Telefon Nr.	Privat Bopæl

At samtlige Personer og Selskaber m. v., som har lejet Lejlighed eller Lokaler, bor eller driver Forretning i forannævnte Ejendom, er optaget paa denne Liste, bevidnes.

Aarhus, den 31. Oktober 1925.

Ejers Navn:

Ou Olsen

Ejers Bopæl:

Hertug Trollesg. 4

O. Olsen
Ejers eller Viceværtens Underskrift.

Bavnehøj
(Carl Adlersgade 24)

Folketællings-Skema Nr. 2359

for Befolkningen i ovennævnte Ejendom i
Aarhus Købstad.

Regler

- 1) Dette Skema udfyldes af Ejeren (Viceværten eller andre Vedkommende). — Paa Skemaet opføres de Familier og Personer, der findes i Huset, idet **Ordenen** er: Kælder, Stue o. s. v.
- 2) Hver Familie opføres for sig paa Skemaet, og saaledes at der lades en Linie Mellemrum aabent mellem hver Familie. **En Familie omfatter ogsaa Logerende, derimod ikke indlogerede Familier**, foran og efter hvilke en Linie lades aaben. Selvstændige Husstande paa 1 Person betragtes som „Familie“.
- 3) a) **Personer, der har fast Bopæl i Kommunen**, skal opføres paa Skemaets **Hovedliste** paa det Sted (Hus, Skib o. s. v.), hvor Bopælen er.
b) **Personer, der er midlertidigt fraværende** fra den faste Bopæl i Kommunen, opføres paa **Hovedlisten**, men der sættes i Rubrik 2 et **Frv.**, og i Rubrik 20 angives det Sted, hvor han midlertidigt opholder sig, eventuelt om han er paa Rejse.
c) **Personer, der som midlertidigt nærværende** opholdt sig i Husstanden, d. v. s. Personer, der paa Tællingsdagen er fraværende fra deres faste Bopæl (den Kommune, i hvis Folkeregister de staar), samt Udlændinge paa Rejse opføres paa **Tillægslisten paa Skemaets Bagside**.
- 4) I Henhold til Lov om Folkeregistre af 14. Marts 1924 er enhver Person pligtig til for sig og Medlemmerne af sin Husstand at meddele Oplysninger om: Fulde Navn, Køn, Stilling eller Erhverv, Bopæl, Fødselsaar, Fødselsdag og Fødested, Statsborgerforhold, ægteskabelig Stilling, Stilling i Husstanden m. v. (jfr. Lovens § 1). **Overtrædelser af Lovens Bestemmelser medfører Bødestraf** (Lovens § 12 jfr. § 8). De i Loven begærede Oplysninger gives ved Udfyldelse af Skemaet i Overensstemmelse med Rubrikkernes Overskrifter.
- 5) Inden- og udenlandske **Selskaber, Foreninger, Stiftelser, Institutioner** samt de **Personer** (ogsaa i Udlandet hjemmehørende), der helt eller delvis er Ejere eller Medejere af Ejendommen, eller som i denne har Forretningslokale, forsaavidt vedkommende Personer **ikke bor** i Aarhus Kommune, opføres paa **Tillægsskema I paa Skemaets Bagside**. Paa **Tillægsskema II** opføres alle indenbysboende Personer, der driver Forretning, Haandværk o. l. i Ejendommen.
- 6) **Fleere Skemaer** vil kunne faas udleverede paa **Skattekontoret, Mejlgade 4, 1. Sal**, saafremt der paa det tilsendte Skema ikke er tilstrækkelig Plads til alle Ejendommens Beboere.

Anmærkning. For Anstalter til offentlig Brug (Hospitaler, Fattighuse, Fængsler, Kaserner o. s. v.) samt Hoteller o. l. udfyldes Skemaerne af Bestyrerne efter samme Regler som for private Ejendomme. Bestyrerens eller Opsynspersonalets særlige Husholdninger skal opføres for sig.

Optælling.

Mandkon 2
Kvindekon. 2
Ialt. 4 Personer.

Husværten bedes drage Omsorg for, at nærværende
Liste udfyldes af Ejendommens Beboere saaledes,
at den kan være Værten i Hænde senest den 4.
November, hvorefter den afhentes.

Midlertidigt nærværende, der har fast Bopæl andetsteds, opføres paa Skemaets Bagside.

HOVEDLISTE 6

1)	Løbe-Numre	Samtlige Personers fulde Navn. Ved Børn, endnu uden Navn, sættes „Dreng“ eller „Pige“.	Køn	Fødsels-dag	Fødsels-aar	Fødested Der angives: København, Frederiksberg, Købstadens eller Sognets og Amtets Navn For dem, der er født udenfor det egentlige Danmark, skrives i Eks. Færøerne, Grønland, Island eller vedkommende fremmede Lands Navn	Statsborgerforhold	Egteskabelig Stilling	Stilling i Familien	Erhverv eller Livsstilling	Telefon Nr.	Her angives Arbejdsgiverens Navn for alle, der ikke driver selvstændigt Erhverv. Har Husmoderen særligt Erhverv, angives ogsaa Arbejdsgiveren for hende.	Helaarlig Husleje af Beboelseslejligheden	Hvis Flytning er sket i det sidste Aar, anføres her Bopæl 5. Novbr. 1924. Ved Flytning udenbys fra angives Købstadens Navn eller Landkommunens Navn og Postadresse. Saaframt Bopælen er den samme nu som 5. November 1924, udfyldes Rubrikken ikke.	Hvis Tillytning til Aarhus er sket siden 5. Novbr. 1924, anføres her Datoen for Tillytningen.	Hvor undervises de paa denne Liste opførte Børn mellem 6 og 14 Aar? Gaar de i en offentlig Skole, maas dennes Navn anføres. Gaar de i Privatskole, anføres Bestyrerens Navn. Hvis Børn over 7 Aar ikke søger Skole, maas Grunden hertil anføres.	Værnepligtsforhold				Anmærkninger
																	Er fuldstændig kasseret eller har en-keelt Afkædops, bemærkes dette her, men Rullebetegnelsen skal alligevel angives.	Rullebetegnelse	Udskrivningskreds	Lørdag	
2)	3)	4)	5)	6)	7)	8)	9)	10)	11)	12)	13)	14)	15)	16)	17)	18)	19)	20)			
Villa		✓ Frederik Holmusk Marius Eisinger Anna Katrine Eisinger ✗ Einar Henry Skaarup ✓ Anna Kristensen	M K M K	22/10 24/10 1/11 27/11	1863 1867 1891 1898	Holstebro København Slagelse Randers	dansk - - -	9 - 5 10	Højester Husmoder Sløjfning Husassistent	1153 - 6633 -	- -	1400 -	- - gjerne pr. 9. Juni 24 -	- -	- -	- -	- -	- -	- -		

2
2

TILLÆGSLISTE for de af Stedets Beboere, der er midlertidigt nærværende.

1	2	3	4	5	6	7	8	9	10	11	12
Lobe- numre for den Familie paa Ho- vedlisten, hos hvem man bor (jfr. om- staaende Rubrik 2)	Personernes Navn Ved Børn, endnu <i>uden Navn</i> , sættes „Dreng“ eller „Pige“. (øvrigt som Hovedlistens Rubrik 3).	Køn- net Mand- lig (M) Kvin- delig (K)	Fød- sels- dag	Fød- sels- aar	Fødested Der angives: <i>København, Frederiksberg, Købstadens eller Sognets og Amtets Navn</i> For dem, der er født <i>uden- for det egentlige Danmark</i> , skrives i. Eks. Færøerne, Grønland, Island eller ved- kommende <i>fremmede Lands Navn</i> .	Statsborger- forhold Personer, der har <i>dansk Indfødsret</i> , skrives: „dansk“, andre anføres her Navnet paa det Land, hvori de har Statsborger- ret (Island, Sve- rige, Tyskland, Forenede Stater o. s. v.)	Egte- skab- lige Stil- ling Eft (U) Gift (G) Eks- mand eller Eks- ke (E) Sepa- ret (S) Fru- stillet (F)	Stilling i Hus- standen paa den faste Bopæl. Der angives: Husfader, Hus- moder, Barn, Slegtning o. l. Medhjælper, Pensionær, Logerende o. l.	Erhverv eller Livsstilling Det maa af den angivne Livsstilling kunne ses, om den paagældende er Principal eller Med- hjælper Forhenværende Næ- ringsdrivende o. l. sæt- tes „fhy.“ foran tidligere Livsstilling.	Her anføres, i hvilken Kommunes Folke- register den midl. nærværende er optaget, samt Personens Adresse. Er vedk. ikke optaget i et Register, anføres Grunden hertil (even- tuelt, at vedk. er bosat i Udlandet, hvis Navn da anføres her).	Anmærk- ninger

Tillægsskema I.

Herpaa opføres alle inden- og udenlandske Selskaber, Foreninger, Stiftelser og Institutioner, der har Lokale i Ejendommen. Endvidere opføres her de Personer (herunder ogsaa i Udlandet hjemmehørende), der er Ejere eller Medejere af Ejendommen, eller som i denne har Butik, Kontor, Værksted eller andet Forretningslokale, alt *forsaavidt* vedkommende Personer *ikke bor* i Aarhus Kommune.

Forhus, Sidehus o. s. v. Etage	N a v n For Personer angives tillige Stænd og Stilling. For Selskaber o. l. angives tillige Arten (Aktieselskab eller andet Selskab med begrænset Ansvar, Kommanditselskab, Andelselskab, For- brugsforening, Forsikringsforening, Kredit- forening, Hypothekforening, Sparekasse o. l.)	Selskabets eller Foreningens Formaal.	Erhvervsvirksomheden Handels-, Fabriks-, Haandværks-, Bank-, Forsikringsvirksomhed osv. Løge, Sæglører, Entrepren- ør, Beværter eller Virksomhed med Befordring af Personer og Gods. Ejer eller Medejere af Ejendomme	Repræsentant Der angives Navnet paa de i Udlandet hjemmehørende Selskaber og Personer, der repræsenteres. (Navn og Bopæl)	Bopæl eller Hjemsted For Indlandets Vedkommende opgives vedkommende Kom- mune og den nærmere Adresse i Kommunen. For Udlandets Vedkommende opgives vedkom- mende Land .

Tillægsskema II.

Herpaa opføres alle indenbys boende Personer, som driver Forretning, Haandværk o. l. i Ejendommen.

Firma Navn	Indehaverens Navn	Forretnings Branche	Telefon Nr.	Privat Bopæl

At samtlige Personer og Selskaber m. v., som har lejet Lejlighed eller Lokaler, bor eller driver Forretning i forannævnte Ejendom, er optaget paa denne Liste, bevidnes.

Aarhus, den 5^{te} April 1925.

Ejers Navn: *J. H. M. Lising*

Ejers Bopæl: *Hulstif, Strømsgade 6.*

J. H. M. Lising
Ejers eller Viceejers Underskrift.

(Court idellersgade 1-)

Folketællings-Skema Nr. 2360

for Befolkningen i ovennævnte Ejendom i
Aarhus Købstad.

Regler

- 1) Dette Skema udfyldes af Ejeren (Viceværten eller andre Vedkommende). — Paa Skemaet opføres de Familier og Personer, der findes i Huset, idet **Ordenen** er: Kælder, Stue o. s. v.
- 2) Hver Familie opføres for sig paa Skemaet, og saaledes at der lades en Linie Mellemrum aabent mellem hver Familie. **En Familie omfatter ogsaa Logerende, derimod ikke indlogerede Familier**, foran og efter hvilke en Linie lades aaben. Selvstændige Husstande paa 1 Person betragtes som „Familie“.
- 3) a) **Personer, der har fast Bopæl i Kommunen**, skal opføres paa Skemaets **Hovedliste** paa det Sted (Hus, Skib o. s. v.), hvor Bopælen er.
b) **Personer, der er midlertidigt fraværende** fra den faste Bopæl i Kommunen, opføres paa **Hovedlisten**, men der sættes i Rubrik 2 et **Frv.**, og i Rubrik 20 angives det Sted, hvor han midlertidigt opholder sig, eventuelt om han er paa Rejse.
c) **Personer, der som midlertidigt nærværende** opholdt sig i Husstanden, d. v. s. Personer, der paa Tællingsdagen er fraværende fra deres faste Bopæl (den Kommune, i hvis Folkeregister de staar), samt Udlændinge paa Rejse opføres paa **Tillægslisten paa Skemaets Bagside**.
- 4) I Henhold til Lov om Folkeregistre af 14. Marts 1924 er enhver Person pligtig til for sig og Medlemmerne af sin Husstand at meddele Oplysninger om: Fulde Navn, Køn, Stilling eller Erhverv, Bopæl, Fødselsaar, Fødselsdag og Fødested, Statsborgerforhold, ægteskabelig Stilling, Stilling i Husstanden m. v. (jfr. Lovens § 1). **Overtrædelser af Lovens Bestemmelser medfører Bødestraf** (Lovens § 12 jfr. § 8). De i Loven begærede Oplysninger gives ved Udfyldelse af Skemaet i Overensstemmelse med Rubrikkernes Overskrifter.
- 5) Inden- og udenlandske **Selskaber, Foreninger, Stiftelser, Institutioner** samt de **Personer** (ogsaa i Udlandet hjemmehørende), der helt eller delvis er Ejere eller Medejere af Ejendommen, eller som i denne har Forretningslokale, forsaavidt vedkommende Personer **ikke bor** i Aarhus Kommune, opføres paa **Tillægsskema I paa Skemaets Bagside**. Paa **Tillægsskema II** opføres alle indenbysboende Personer, der driver Forretning, Haandværk o. l. i Ejendommen.
- 6) **Flere Skemaer** vil kunne faas udleverede paa **Skattekontoret, Mejlgade 4, 1. Sal**, saafremt der paa det tilsendte Skema ikke er tilstrækkelig Plads til alle Ejendommens Beboere.

Anmærkning. For Anstalter til offentlig Brug (Hospitaler, Fattighuse, Fængsler, Kaserner o. s. v.) samt Hoteller o. l. udfyldes Skemaerne af Bestyrerne efter samme Regler som for private Ejendomme. Bestyrerens eller Opsynspersonalets særlige Husholdninger skal opføres for sig.

Husværten bedes drage Omsorg for, at nærværende

Liste udfyldes af Ejendommens Beboere saaledes,

at den kan være Værten i Hænde senest den 4.

November, hvorefter den afhentes.

Optælling.

Mandkøn 4.

Kvindkøn 6.

Ialt. 10. Personer.

Midlertidigt nærværende, der har fast Bopæl andetsteds, opføres paa Skemaets Bagside.

HOVEDLISTE

8

1)	2)	3)	4)	5)	6)	7)	8)	9)	10)	11)	12)	13)	14)	15)	16)	17)	18)	19) Værnepligtsforhold				20)	
																		Udskrivningskreds	Løst	Bogstav	Nummer		
I. <i>Peddal</i>	✓	Nasim, Dce Mads Lilius Tøgersen	M	27/10	-89	København, Frederiksberg	Dansk	G.	Husfader	Tjener		Hotel "Regina"	900										
			Karen Corthea Lilius Tøgersen	K.	21/9	-95	København, Øst	"	G.	Husmoder													
			Hans Erik Lilius Tøgersen	M.	2/1	19	Borersvej	"	"	Barn													
			Kirsti Lilius Tøgersen	K.	14/6	22	Borersvej	"	"	Barn													
			Gudrun Nilske Christensen	K.	11/11	09	Farhus	"	"		Husars												
Stue	✓	Kvind Harder	M.	31/3	85	København	Dansk	G.	Husfader	Realskolelærer		Arbejdsbyens Kirkagade	1100								1 1 A 1838 (Kasern)		
			Edna Katrine Harder	K.	26/3	88	Nørre, Nørrebro	"	G.	Husmoder													
			Beate Vemundsgaard	M.	15/11	21	Hø, Rød	"	"	Barn													
			Pige	K.	17/10	25	Aarhus	"	"														
			Margrethe Pedersen	K.	31/1	05	Brande, Sønderjylland	Dansk	M.	Husassistent	Husassistent												

4
6

TILLÆGSLISTE for de af Stedets Beboere, der er midlertidigt nærværende.

1	2	3	4	5	6	7	8	9	10	11	12
Lobe- numre for den Familie paa Ho- vedlisten, hos hvem man bor (Jfr. om- staaende Rubrik 3)	Personernes Navn Ved Børn, endnu <i>uden Navn</i> , sættes „Dreng“ eller „Pige“. (Dovrigt som Hovedlistens Rubrik 3).	Køn- net Mand- kan (M) Kvin- den (K)	Fød- sels- dag	Fød- sels- aar	Fødested Der angives: <i>København, Frederiksberg, Købstadens eller Sognets og Amtets Navn</i> For dem, der er født uden- for det egentlige Danmark, skrives i. Eks. Færøerne, Grønland, Island eller ved- kommende fremmede <i>Lands Navn.</i>	Statsborger- forhold Personer, der har <i>dansk Indfødsret</i> , skrives: „dansk“, andre anføres her Navnet paa det Land, hvori de har Statsborger- ret (Island, Sve- rige, Tyskland, Forenede Stater o. s. v.	Egte- ska- bellig Stil- ling Gift (G) Ugift (U) Eks- mål eller Eks- eret (E) Sepa- ret (S) Pro- skilt (P)	Stilling i Hus- standen paa den faste Bopæl. Der angives: Husfader, Hus- moder, Barn, Slægtning o. l. Medhjælper, Pensionar, Loggerende o. l.	Erhverv eller Livsstilling Det maa af den angivne Livsstilling kunne ses, om den paagældende er Principal eller Med- hjælper Forbenværende Nær- ingsdrivende o. l. sæt- tes „frv.“ foran tidligere Livsstilling.	Her anføres, i hvilken Kommunes Folke- register den midl. nærværende er optaget, samt Personens Adresse. Er vedk. ikke optaget i et Register, anføres Grunden hertil (event- uelt, at vedk. er bosat i Udlandet, hvis Navn da anføres her).	Anmærk- ninger

Tillægsskema I. Herpaa opføres alle inden- og udenlandske Selskaber, Foreninger, Stiftelser og Institutioner, der har Lokale i Ejendommen. Endvidere opføres her de Personer (herunder ogsaa i Udlandet hjemmehørende), der er Ejere eller Medejere af Ejendommen, eller som i denne har Butik, Kontor, Værksted eller andet Forretningslokale, alt *forsaa vidt* vedkommende Personer *ikke bor* i Aarhus Kommune.

Forhus, Sidehus o. s. v. Etage	Navn	Selskabets eller Foreningens Formaal.	Erhvervsvirksomheden	Repræsentant	Bopæl eller Hjemsted
	For Personer angives tillige Stand og Stilling. For Selskaber o. l. angives tillige Arten (Aktieselskab eller andet Selskab med begrænset Ansvar, Kommanditselskab, Andelselskab, For- brugsforening, Forsikringsforening, Kredit- forening, Hypothekforening, Sparekasse o. l.		Handels-, Fabrik-, Haandværks-, Bank-, Forsikringsvirksomhed osv., Løge, Sagfører, Entrepren- ør, Beværter eller Virksomhed med Befordring af Personer og Gods. Eier eller Medejere af Ejendomme	Der angives Navnet paa de i Udlandet hjemmehørende Selskaber og Personer, der repræsenteres. (Navn og Bopæl)	For Indlandets Vedkommende opgives vedkommende Kom- mune og den nærmere Adresse i Kommunen. For Udlandets Vedkommende opgives vedkom- mende Land.

Tillægsskema II. Herpaa opføres alle indenbys boende Personer, som driver Forretning, Haandværk o. l. i Ejendommen.

Firma Navn	Indehaverens Navn	Forretnings Branche	Telefon Nr.	Privat Bopæl

At samtlige Personer og Selskaber m. v., som har lejet Lejlighed eller Lokaler, bor eller driver Forretning i forannævnte Ejendom, er optaget paa denne Liste, bevidnes.

Aarhus, den 7. November 1925.

Ejerens Navn:

A. Nielsen

Ejerens Bopæl:

Odensgade N° 45

A. Nielsen

Ejerens eller Viceværtens Underskrift.

Folketællings-Skema Nr. 2361

for Befolkningen i ovennævnte Ejendom i
Aarhus Købstad.

Regler

1) Dette Skema udfyldes af Ejeren (Viceværten eller andre Vedkommende). — Paa Skemaet opføres de Familier og Personer, der findes i Huset, idet **Ordnen** er: Kælder, Stue o. s. v.

2) Hver Familie opføres for sig paa Skemaet, og saaledes at der lades en Linie Mellemrum aabent mellem hver Familie. **En Familie omfatter ogsaa Logerende, derimod ikke indlogerede Familier**, foran og efter hvilke en Linie lades aaben. Selvstændige Husstande paa 1 Person betragtes som „Familie“.

3) a) **Personer, der har fast Bopæl i Kommunen**, skal opføres paa Skemaets **Hovedliste** paa det Sted (Hus, Skib o. s. v.), hvor Bopælen er.

b) **Personer, der er midlertidigt fraværende** fra den faste Bopæl i Kommunen, opføres paa **Hovedlisten**, men der sættes i Rubrik 2 et **Frv.**, og i Rubrik 20 angives det Sted, hvor han midlertidigt opholder sig, eventuelt om han er paa Rejse.

c) **Personer, der som midlertidigt nærværende** opholdt sig i Husstanden, d. v. s. Personer, der paa Tællingsdagen er fraværende fra deres faste Bopæl (den Kommune, i hvis Folkeregister de staar), samt Udlændinge paa Rejse opføres paa **Tillægslisten paa Skemaets Bagside**.

4) I Henhold til Lov om Folkeregistre af 14. Marts 1924 er enhver Person pligtig til for sig og Medlemmerne af sin Husstand at meddele Oplysninger om: Fulde Navn, Køn, Stilling eller Erhverv, Bopæl, Fødselsaar, Fødselsdag og Fødested, Statsborgerforhold, ægteskabelig Stilling, Stilling i Husstanden m. v. (jfr. Lovens § 1). **Overtrædelser af Lovens Bestemmelser medfører Bødestraf** (Lovens § 12 jfr. § 8). De i Loven begærede Oplysninger gives ved Udfyldelse af Skemaet i Overensstemmelse med Rubrikkernes Overskrifter.

5) Inden- og udenlandske **Selskaber, Foreninger, Stiftelser, Institutioner** samt de **Personer** (ogsaa i Udlandet hjemmehørende), der helt eller delvis er Ejere eller Medejere af Ejendommen, eller som i denne har Forretningslokale, forsaavidt vedkommende Personer **ikke bor** i Aarhus Kommune, opføres paa **Tillægsskema I paa Skemaets Bagside**. Paa **Tillægsskema II** opføres alle indenbysboende Personer, der driver Forretning, Haandværk o. l. i Ejendommen.

6) **Fleere Skemaer** vil kunne faas udleverede paa **Skattekontoret, Mejlgade 4, 1. Sal**, saafremt der paa det tilsendte Skema ikke er tilstrækkelig Plads til alle Ejendommens Beboere.

Anmærkning. For Anstalter til offentlig Brug (Hospitaler, Fattighuse, Fængsler, Kaserner o. s. v.) samt Hoteller o. l. udfyldes Skemaerne af Bestyrerne efter samme Regler som for private Ejendomme. Bestyrerens eller Opsynspersonalets særlige Husholdninger skal opføres for sig.

Optælling.

Mandkøn *8*
Kvindkøn *10*
Ialt *18* Personer.

Husværten bedes drage Omsorg for, at nærværende

Liste udfyldes af Ejendommens Beboere saaledes,

at den kan være Værten i Hænde senest den 4.

November, hvorefter den afhentes.

Midlertidigt nærværende, der har fast Bopæl andetsteds, opføres paa Skemaets Bagside.

HOVEDLISTE

10/12

Løbe-Numre (Kælder, Stue osv.); for de andre Bygninger, Sidehus osv., følges den samme Orden) *) Sidehus *) Mellembygning *) Bagbygning	Samtlige Personers fulde Navn. Ved Børn, endnu uden Navn, sættes „Dreng“ eller „Pige“. Midlertidigt nærværende Personer opføres ikke her, men paa Skemaets Bagside; derimod opføres midlertidigt fraværende. Efter disses Navne føjes „Frv.“. Hver Familie opføres for sig med en Linies Mellemrum mellem de enkelte Familier. Samtlige Fornavne i rigtig Rækkefølge. Det almindeligt benyttede understrøges.	Kønnet M K	Fødsels-dag	Fødsels-aar	Fødested Der angives: København, Frederiksberg, Købstadens eller Sognets og Amlets Navn For dem, der er født uden for det egentlige Danmark, skrives f. Eks. Færøerne, Grønland, Island eller vedkommende fremmede Lands Navn	Statsborgerforhold Personer, der har dansk Indfødsret, skrives „dansk“; andre anføres her Navnet paa det Land, hvori de har Statsborgerret (Island, Sverige, Tyskland, Forenede Stater o. s. v.)	Ætetskablig Stilling Husfader, Husmoder, Barn, Slægtning o. l. Husassistent, Tjenestekarl, Page, Pensionær og Logerende Hvis en Familie er indføjet hos en anden Familie, angives dette særskilt ved Indføjetes fulde Navn. For den indføjede Familie Vedkommende anføres dog kun den sædvanlige Maade: Husfader, Husmoder osv.	Erhverv eller Livsstilling Hvis nogen har flere Erhverv, anføres disse, Hovederhvervet først. Har Husmoderen eller Børnene særligt Erhverv, anføres disse. Man angiver udtrykkelig det Page, man arbejder i, og Eas Stilling i Page. Lever man hovedsagelig af Formue, privatUnderstøttelse, Alderdomsstøttelse, Fattighjælp, anføres dette, men tillige Erhvervet. Forhenværende Næringsdrivende o. l. sættes „fiv.“ foran tidligere Livsstilling.	Telefon Nr.	Her angives Arbejdsgiverens Navn for alle, der ikke driver selvstændigt Erhverv. Har Husmoderen særligt Erhverv, angives ogsaa Arbejdsgiveren for hende.	Helaarlig Husleje af Beboelseslejligheden	Hvis Flytning er sket i det sidste Aar, anføres her Bopæl 5. Novbr. 1924. Ved Flytning udenbys fra angives Købstadens Navn eller Landkommunens Navn og Postadresse. Saaframt Bopælen er den samme nu som 5. November 1924, udfyldes Rubrikken ikke.	Hvis Tilflytning til Aarhus er sket siden 5. Novbr. 1924, anføres her Datoen for Tilflytningen.	Hvor undervises de paa denne Liste opførte Børn mellem 6 og 14 Aar? Gaar de i en offentlig Skole, maas dennes Navn anføres. Gaar de i Privatskole, anføres Bestyrerens Navn. Hvis Børn over 7 Aar ikke senger Skole, maas Grundten hertil anføres.	Værnepligtsforhold Et fuldstændigt kasseret eller her er skilt Afskedspas, bemærkes dette her, men Rullebetegnelsen skal alligevel angives. Rullebetegnelse Udskrivningskreds Lægd Bogstav Nummer			Anmærkninger Herunder anføres for de midlertidigt fraværende (de i Rubr. 2 med Frv. mærkede) deres midlertidige Opholdssted (nøjagtig Adresse) Endvidere andre Bemærkninger				
															1	2	3		4	5	6	7
I	1. Emil Karlmann Kaasum	M	19/2	1899	Rosling	dansk	G	Husfader	Revisor	Revisions- og Forvaltnings	720.00							4	230	P	195	
I	2. Kathy Eline Karstén Kaasum	K	19/8	1900	Karstén	"	"	Husmoder										4	230	O	206	
	↓ Svend Helmer Hagenau Sørensen	M	13/12	1898	Sladsten	"	"	Husfader	Lagerist	F. Clausen, Christiansgade	480.											
	Olga Leoline Marie Sørensen	K	14/11	1898	Fuglsang	"	"	Husmoder														
	Karjel Viola Hagenau Sørensen	K	4/2	1921	Karstén	"	"	Barn														
	" Frey	K	14/9	1925	"	"	"	Barn														
	↓ Christian Lang Andersen	M	19/10	1893	Aarhus	"	G	Husfader	Murersvend	Forskelligt		Abrahamsgade 1 ^a						4	230	ny	320	
	Agnete Margrethe Jørgensen Andersen	K	27/1	1894	"	"	"	Husmoder														
	Lilli Edle Margrethe Lang Andersen	K	23/6	1915	"	"	"	Barn														
	Ella Margrethe Thure Lang Andersen	K	28/7	1918	"	"	"	Barn														
	Heinrich Orla Christian Lang Andersen	M	13/12	1920	"	"	"	Barn														
	↓ Jens Nielsen Foged	M	15/8	1883	Fantø	"	G	Husfader			720.00											
	Anne Kristine Nielsen Foged	K	23/9	1896	Vejlby	"	G	Husmoder														
	Harb Hjørn Nielsen Foged	M	12/2	1915	Nr. Sandby	"	"	Barn														
	Ragnhild Nielsen Foged	K	12/2	1915	Nr. Sandby	"	"	Barn														
	2. ↓ Aag Soubro Christensen	M	8/4	1900	Aarhus	"	G	Husfader	Montør	P. S. B. Gyde Lane	480	Kundtungevej 12	1/3-25					4	230	Q	189	
	Lilli Jørgensen Christensen	K	18/1	1901	"	"	"	Husmoder														
	Oluf Soubro Christensen	M	7/8	1915	"	"	"	Barn														

8/10

TILLÆGSLISTE for de af Stedets Beboere, der er midlertidigt nærværende.

1	2	3	4	5	6	7	8	9	10	11	12
Lobe- numre for den Familie paa Ho- vedlisten, hos hvem man bor (jfr. om- staaende Rubrik 2)	Personernes Navn Ved Børn, endnu <i>uden Navn</i> , sættes „Dreng“ eller „Pige“. (Jøvrigt som Hovedlistens Rubrik 3).	Køn- net Mand- køn (M) Kvin- dekøn (K)	Fød- sels- dag	Fød- sels- aar	Fødested Der angives: <i>København, Frederiksberg, Købstadens eller Sognets og Amtets Navn</i> For dem, der er født uden- for det egentlige Danmark, skrives i Eks. Færøerne, Grønland, Island eller ved- kommende fremmede <i>Lands Navn.</i>	Statsborger- forhold Personer, der har <i>dansk Indfødsret</i> , skrives: „dansk“, andre anføres her Navnet paa det Land, hvori de har Statsborger- ret (Island, Sve- rige, Tyskland, Forenede Stater o. s. v.	Egte- skab- ligg Stil- ling Gift (G) Ugift (U) Ekte- mand eller Kone (E) Separat- ret (S) Pre- skilt (P)	Stilling i Hus- standen paa den faste Bopæl. Der angives: Husfader, Hus- moder, Barn, Slægtning o. l. Medhjælper, Pensionær, Logerende o. l.	Erhverv eller Livsstilling Det maa af den angivne Livsstilling kunne ses, om den paagældende er Principal eller Med- hjælper Forhenværende Nær- ringsdrivende o. l. sæt- tes „f.v.“ foran tidligere Livsstilling.	Her anføres, i hvilken Kommunes Folke- register den midl. nærværende er optaget, samt Personens Adresse. Er vedk. ikke optaget i et Register, anføres Grunden hertil (event- tuelt, at vedk. er bosat i Udlandet, hvis Navn da anføres her).	Anmærk- ninger

Tillægsskema I.

Herpaa opføres alle inden- og udenlandske Selskaber, Foreninger, Stiftelser og Institutioner, der har Lokale i Ejendommen. Endvidere opføres her de Personer (herunder ogsaa i Udlandet hjemmehørende), der er Ejere eller Medejere af Ejendommen, eller som i denne har Butik, Kontor, Værksted eller andet Forretningslokale, alt *forsaavidt* vedkommende Personer *ikke bor* i Aarhus Kommune.

Forhus, Sidehus o. s. v. Etage	Navn For Personer angives tillige Stand og Stilling. For Selskaber o. l. angives tillige Arten (Aktieselskab eller andet Selskab med begrænset Ansvar, Kommanditselskab, Andelselskab, For- brugsforening, Forsikringsforening, Kredit- forening, Hypothekforening, Sparekasse o. l.	Selskabets eller Foreningens Formaal.	Erhvervsvirksomheden Handels-, Fabriks-, Haandværks-, Bank-, Forsikringsvirksomhed osv. Læge, Sagfører, Entreprenør, Beværtter eller Virksomhed med Befordring af Personer og Gods. Ejer eller Medejere af Ejendomme	Repræsentant Der angives Navnet paa de i Udlandet hjemmehørende Selskaber og Personer, der repræsenteres. (Navn og Bopæl)	Bopæl eller Hjemsted For Indlandets Vedkommende opgives vedkommende Kom- mune og den nærmere Adresse i Kommunen. For Udlandets Vedkommende opgives vedkom- mende Land.

Tillægsskema II.

Herpaa opføres alle indenbys boende Personer, som driver Forretning, Haandværk o. l. i Ejendommen.

Firma Navn	Indehaverens Navn	Forretnings Branche	Telefon Nr.	Privat Bopæl

At samtlige Personer og Selskaber m. v., som har lejet Lejlighed eller Lokaler, bor eller driver Forretning i forannævnte Ejendom, er optaget paa denne Liste, bevidnes.

Aarhus, den 5/11

1925.

Ejerens Navn:

Peter Peruggaard

Ejerens Bopæl:

L. Margrethavvej 95

J. K. Gaard

Ejerens eller Viceværtens Underskrift.

Folketællings-Skema Nr. 2362

for Befolkningen i ovennævnte Ejendom i
Aarhus Købstad.

Regler

1) Dette Skema udfyldes af Ejeren (Viceværtten eller andre Vedkommende). — Paa Skemaet opføres de Familier og Personer, der findes i Huset, idet **Ordnen** er: Kælder, Stue o. s. v.

2) Hver Familie opføres for sig paa Skemaet, og saaledes at der lades en Linie Mellemrum aabent mellem hver Familie. **En Familie omfatter ogsaa Logerende, derimod ikke indlogerede Familier**, foran og efter hvilke en Linie lades aaben. Selvstændige Husstande paa 1 Person betragtes som „Familie“.

3) a) **Personer, der har fast Bopæl i Kommunen**, skal opføres paa Skemaets **Hovedliste** paa det Sted (Hus, Skib o. s. v.), hvor Bopælen er.

b) **Personer, der er midlertidigt fraværende** fra den faste Bopæl i Kommunen, opføres paa **Hovedlisten**, men der sættes i Rubrik 2 et **Frv.**, og i Rubrik 20 angives det Sted, hvor han midlertidigt opholder sig, eventuelt om han er paa Rejse.

c) **Personer, der som midlertidigt nærværende** opholdt sig i Husstanden, d. v. s. Personer, der paa Tællingsdagen er fraværende fra deres faste Bopæl (den Kommune, i hvis Folkeregister de staar), samt Udlændinge paa Rejse opføres paa **Tillægslisten paa Skemaets Bagside**.

4) I Henhold til Lov om Folkeregistre af 14. Marts 1924 er enhver Person pligtig til for sig og Medlemmerne af sin Husstand at meddele Oplysninger om: Fulde Navn, Køn, Stilling eller Erhverv, Bopæl, Fødselsaar, Fødselsdag og Fødested, Statsborgerforhold, ægteskabelig Stilling, Stilling i Husstanden m. v. (jfr. Lovens § 1). **Overtrædelser af Lovens Bestemmelser medfører Bødestraf** (Lovens § 12 jfr. § 8). De i Loven begærede Oplysninger gives ved Udfyldelse af Skemaet i Overensstemmelse med Rubrikkernes Overskrifter.

5) Inden- og udenlandske **Selskaber, Foreninger, Stiftelser, Institutioner** samt de **Personer** (ogsaa i Udlandet hjemmehørende), der helt eller delvis er Ejere eller Medejere af Ejendommen, eller som i denne har Forretningslokale, forsaavidt vedkommende Personer **ikke bor** i Aarhus Kommune, opføres paa **Tillægsskema I paa Skemaets Bagside**. Paa **Tillægsskema II** opføres alle indenbysboende Personer, der driver Forretning, Haandværk o. l. i Ejendommen.

6) **Fleere Skemaer** vil kunne faas udliveredede paa **Skattekontoret, Mejlgade 4, 1. Sal**, saafremt der paa det tilsendte Skema ikke er tilstrækkelig Plads til alle Ejendommens Beboere.

Anmærkning. For Anstalter til offentlig Brug (Hospitaler, Fattighuse, Fængsler, Kaserne o. s. v.) samt Hoteller o. l. udfyldes Skemaerne af Bestyrerne efter samme Regler som for private Ejendomme. Bestyrerens eller Opsynspersonalets særlige Husholdninger skal opføres for sig.

Husværtten bedes drage Omsorg for, at nærværende

Liste udfyldes af Ejendommens Beboere saaledes,

at den kan være Værtten i Hænde senest den 4.

November, hvorefter den afhentes.

Optælling.

Mandkon 9

Kvindekon. 6

Ialt . . . 15 Personer.

Midlertidigt nærværende, der har fast Bopæl andetsteds, opføres paa Skemaets Bagside.

HOVEDLISTE

22

1	2	3	4	5	6	7	8	9	10	11	12	13	14	15	16	17	18	19			20
																		Udskrivningskreds	Løgd	Bogstav	
Galdu	Kari Kristine Lauridsen	1869	2/7	1869	København	danish	Husmoder	210 La										4	230		
	Jenny Mathilde Lauridsen		2/3	1908	Horsens		Husmoder														
	Kari Mathilde Lauridsen		13/12	1903	Horsens		Husmoder														
	Klara Lauridsen		2/11	1909	Ringhøj		Husmoder														
	Ellen Lauridsen		13/11	1912	Ringhøj		Husmoder														
1 del Sidehus	Vinar Oswald Rasmussen		4/4	1898	Aarhus		Husmoder	180 La													
"	Gege Rasmussen		2/6	1900	Frembyvej		Husmoder														
Søren	Vraes Peter Rikard Graevenit		2/5	1896	Rørbæk	1 "	Husmoder	460 K										A	230	P	1273
skat skudsloz	Henrik Vestergaard Graevenit		13/4	1901	Bording	"	Husmoder														
Se Anmærkning	Fredrikke Graevenit		4/11	1867	Hadsund	"	Husmoder														
Hal	Niels Charles Højstien		18/6	1896	Fløvnium	"	Husmoder	420													
	Agnes Højstien		2/10	1898	Aarhus	"	Husmoder														
	Hardy Højstien		4/11	1914	Aarhus	"	Søn														
	Helene Højstien		2/12	1916	Aarhus	"	Søn														
	Elmer Højstien		3/10	1919	Aarhus	"	Søn														
	Walter Højstien		1/6	1922	Aarhus	"	Søn														

9/6

Mon den 4. d. 1924
til den næste aflytning

TILLÆGSLISTE for de af Stedets Beboere, der er midlertidigt nærværende.

1	2	3	4	5	6	7	8	9	10	11	12
Lobe- numre for den Familie paa Ho- vedlisten, hos hvem man bor (Jfr. om- staaende Rubrik 2)	Personernes Navn Ved Børn, endnu <i>uden Navn</i> , sættes „Dreng“ eller „Pige“. (Iøvrigt som Hovedlistens Rubrik 3).	Køn- net (K) (M) (K)	Fød- sels- dag	Fød- sels- aar	Fødested Der angives: <i>København, Frederiksberg, Købstadens eller Sognets og Amtets Navn</i> For dem, der er født <i>uden- for det egentlige Danmark</i> , skrives i. Eks. Færøerne, Grønland, Island eller ved- kommende <i>fremmede Lands Navn</i> .	Statsborger- forhold Personer, der har <i>dansk Indfødsret</i> , skrives: „dansk“, andre anføres her Navnet paa det Land, hvori de har Statsborger- ret (Island, Sve- rige, Tyskland, Forenede Stater o. s. v.	Egte- skab- lig Stil- ling (U) (U) (U) (E) (E) (E) (E) (E)	Stilling i Hus- standen paa den faste Bopæl. Der angives: Husfader, Hus- moder, Barn, Slægtning o. l. Medhjælper, Pensionær, Logerende o. l.	Erhverv eller Livsstilling Det maa af den angivne Livsstilling kunne ses, om den paagældende er Principal eller Med- hjælper Forhenværende Næ- ringsdrivende o. l. sæt- tes „flv.“ foran tidligere Livsstilling.	Her anføres, i hvilken Kommunes Folke- register den midl. nærværende er optaget, samt Personens Adresse. Er vedk. ikke optaget i et Register, anføres Grunden hertil (even- tuelt, at vedk. er bosat i Udlandet, hvis Navn da anføres her).	Anmærk- ninger

Tillægsskema I.

Herpaa opføres alle inden- og udenlandske Selskaber, Foreninger, Stiftelser og Institutioner, der har Lokale i Ejendommen. Endvidere opføres her de Personer (herunder ogsaa i Udlandet hjemmehørende), der er Ejere eller Medejere af Ejendommen, eller som i denne har Butik, Kontor, Værksted eller andet Forretningslokale, alt *forsaaedvt* vedkommende Personer *ikke* bor i Aarhus Kommune.

Forhus, Sidehus o. s. v. Etage	Navn For Personer angives tillige Stand og Stilling. For Selskaber o. l. angives tillige Arten (Aktieselskab eller andet Selskab) med begrænset Ansvar, Kommanditselskab, Andelselskab, For- brugsforening, Forsikringsforening, Kredit- forening, Hypothekforening, Sparekasse o. l.	Selskabets eller Foreningens Formaal.	Erhvervsvirksomheden Handels-, Fabriks-, Haandværks-, Bank-, Forsikringsvirksomhed osv. Læge, Sagfører, Entreprenør, Beværtter eller Virksomhed med Befordring af Personer og Gods. Eier eller Medejere af Ejendomme	Repræsentant Der angives Navnet paa de i Udlandet hjemmehørende Selskaber og Personer, der repræsenteres. (Navn og Bopæl)	Bopæl eller Hjemsted For Indlandets Vedkommende opgives vedkommende Kom- mune og den nærmere Adresse i Kommunen. For Udlandets Vedkommende opgives vedkom- mende Land .

Tillægsskema II.

Herpaa opføres alle indenbys boende Personer, som driver Forretning, Haandværk o. l. i Ejendommen.

Firma Navn	Indehaverens Navn	Forretnings Branche	Telefon Nr.	Privat Bopæl

At samtlige Personer og Selskaber m. v., som har lejet Lejlighed eller Lokaler, bor eller driver Forretning i forraanævnte Ejendom, er optaget paa denne Liste, bevidnes.

Aarhus, den 4-11-1925.

Ejerens Navn: *Karl Rasmussen* Ejerens Bopæl: *Kafe „Gresund“ Skolegade.*

6 Højstrøm Politibty.
Ejerens eller Viceværtens Underskrift.

erende.

Gade: H. Trollesgade

Husnummer: 38

(Tordenskjoldsgade 72)

Anmær-
ninger

Folketællings-Skema Nr. 2363

for Befolkningen i ovennævnte Ejendom i
Aarhus Købstad.

Regler

- 1) Dette Skema udfyldes af Ejeren (Viceværten eller andre Vedkommende). — Paa Skemaet opføres de Familier og Personer, der findes i Huset, idet **Ordenen** er: Kælder, Stue o. s. v.
- 2) Hver Familie opføres for sig paa Skemaet, og saaledes at der lades en Linie Mellemrum aabent mellem hver Familie. **En Familie omfatter ogsaa Logerende, derimod ikke indlogerede Familier**, foran og efter hvilke en Linie lades aaben. Selvstændige Husstande paa 1 Person betragtes som „Familie“.
- 3) a) **Personer, der har fast Bopæl i Kommunen**, skal opføres paa Skemaets **Hovedliste** paa det Sted (Hus, Skib o. s. v.), hvor Bopælen er.
b) **Personer, der er midlertidigt fraværende** fra den faste Bopæl i Kommunen, opføres paa **Hovedlisten**, men der sættes i Rubrik 2 et **Frv.**, og i Rubrik 20 angives det Sted, hvor han midlertidigt opholder sig, eventuelt om han er paa Rejse.
c) **Personer, der som midlertidigt nærværende** opholdt sig i Husstanden, d. v. s. Personer, der paa Tællingsdagen er fraværende fra deres faste Bopæl (den Kommune, i hvis Folkeregister de staar), samt Udlændinge paa Rejse opføres paa **Tillægslisten paa Skemaets Bagside**.
- 4) I Henhold til Lov om Folkeregistre af 14. Marts 1924 er enhver Person pligtig til for sig og Medlemmerne af sin Husstand at meddele Oplysninger om: Fulde Navn, Kon, Stilling eller Erhverv, Bopæl, Fødselsaar, Fødselsdag og Fødested, Statsborgerforhold, ægteskabelig Stilling, Stilling i Husstanden m. v. (jfr. Lovens § 1). **Overtrædelser af Lovens Bestemmelser medfører Bødestraf** (Lovens § 12 jfr. § 8). De i Loven begærede Oplysninger gives ved Udfyldelse af Skemaet i Overensstemmelse med Rubrikkernes Overskrifter.
- 5) Inden- og udenlandske **Selskaber, Foreninger, Stiftelser, Institutioner** samt de **Personer** (ogsaa i Udlandet hjemmehørende), der helt eller delvis er Ejere eller Medejere af Ejendommen, eller som i denne har Forretningslokale, forsaavidt vedkommende Personer **ikke bor** i Aarhus Kommune, opføres paa **Tillægsskema I paa Skemaets Bagside**. Paa **Tillægsskema II** opføres alle indenbysboende Personer, der driver Forretning, Haandværk o. l. i Ejendommen.
- 6) **Fle Skemaer** vil kunne faas udleverede paa **Skattekontoret, Mejlgade 4, 1. Sal**, saafremt der paa det tilsendte Skema ikke er tilstrækkelig Plads til alle Ejendommens Beboere.

Anmærkning. For Anstalter til offentlig Brug (Hospitaler, Fattighuse, Fængsler, Kaserner o. s. v.) samt Hoteller o. l. udfyldes Skemaerne af Bestyrerne efter samme Regler som for private Ejendomme. Bestyrerens eller Opsynspersonalets særlige Husholdninger skal opføres for sig.

Husværten bedes drage Omsorg for, at nærværende

Liste udfyldes af Ejendommens Beboere saaledes,

at den kan være Værten i Hænde senest den 4.

November, hvorefter den afhentes.

Optælling.

Mandkon 14
 Kvindekon. 12
 Ialt . . . 26 Personer.

Liste, bevidnes.

Trollesgade.

Midlertidigt nærværende, der har fast Bopæl andetsteds, opføres paa Skemaets Bagside.

HOVEDLISTE 38

1)	2)	3)	4)	5)	6)	7)	8)	9)	10)	11)	12)	13)	14)	15)	16)	17)	18)	19)	20)	
1) Forhus (Kælder, Stue ovs); for de andre Bygning ger, Sidehus ovs, følger den samme Orden)	Løbe- Numre <small>1) Hus- numre 2) Hus- numre 3) Hus- numre 4) Hus- numre 5) Hus- numre 6) Hus- numre 7) Hus- numre 8) Hus- numre 9) Hus- numre 10) Hus- numre 11) Hus- numre 12) Hus- numre 13) Hus- numre 14) Hus- numre 15) Hus- numre 16) Hus- numre 17) Hus- numre 18) Hus- numre 19) Hus- numre 20) Hus- numre</small>	Samtlige Personers fulde Navn. Ved Børn, endnu uden Navn, sættes „Dreng“ eller „Pige“. Middertidigt nærværende Personer opføres ikke her, men paa Skemaets Bagside; derimod opføres midlertidigt fraværende. Efter disses Navne føjes „Frv.“. Hver Familie opføres for sig med en Linies Mellemrum mellom de enkelte Familier. Samtlige Fornavne i rigtig Rækkefølge. Det almindeligt benyttede understreges.	Køn- net <small>1) M 2) K 3) B 4) U 5) S 6) D 7) L 8) O 9) U 10) S 11) D 12) L 13) O 14) U 15) S 16) D 17) L 18) O 19) U 20) S</small>	Fødsels- dag	Fødsels- aar	Fødested Der angives: København, Frederiksberg, Købstadsen eller Sognets og Amtets Navn For dem, der er født uden- for det egentlige Danmark, skrives i. Eks. Færøerne, Grønland, Island eller ved- kommende fremmede Lands Navn	Statsborger- forhold Personer, der har dansk Indfødsret, skrives: „dansk“; andre anføres her Navnet paa det Land, hvori de har Statsborger- ret (Island, Sve- rige, Tyskland, Forenede Stater o. s. v.)	Egte- skab- lig Stil- ling Ugift (U) Gift (G) Ekte- mand eller Ekte- kone (E) Børn (B) Fors- varet (F) Husmoder (H)	Stilling i Familien Husfader, Husmoder Børn, Slægning o. l. Husassistent, Tjeneste- karl, Pige, Pensionær og Logerende Hvor en Familie er indregistreret som en anden Familie, angives dato omgiksd ved Registreringen indregistreret Familie. For den indregistrerede Familien Vedkom- mende anføres dog kun dato paa sværtidigt Maade! Husfader, Husmoder o. s. v.)	Erhverv eller Livsstilling Hvis nogen har flere Erhverv, anføres disse, Hovederhvervet først. Har Husmoderen eller Børnene særligt Erhverv, anføres disse. Man angiver udtrykkelig det Pige- arbejder i, og Ens Stilling i Fag. Lever man hovedsagelig af Familie- privat Understøttelse, Alderdoms- støttelse, Fattighjælp, anføres dette, men tillige Erhvervet. Forhenværende Næringsdrivende o. l. sætter „f.v.“ foran tidligere Livsstilling.	Tele- fon Nr. Her angives Arbejdsgiverens Navn for alle, der ikke driver selvstændigt Erhverv. Har Husmoderen særligt Erhverv, angives ogsaa Arbejdsgiveren for hende.	Helaarlig Husleje af Beboel- seslejlig- heden Hvis Flytning er sket i det sidste Aar, anføres her Bopæl 5. Novbr. 1924. Ved Flytning udenbys fra angives Køb- stadens Navn eller Landkommunens Navn og Postadresse. Saufremt Bopælen er den samme nu som 5. November 1924, udfyldes Rubrikken ikke.	Hvis Tilflytning til Aarhus er sket siden 5. Novbr. 1924, anføres her Datoen for Tilflytningen.	Hvor undervises de paa denne Liste op- førte Børn mellem 6 og 14 Aar? Gaar de i en offentlig Skole, angives Skolens Navn anføres. Gaar de i Privatskole, anføres Bestyrerens Navn. Hvis Børn over 7 Aar ikke søger Skole, maa Grunden herfor anføres.	Opfølgning af Børn 1) Hus- numre 2) Hus- numre 3) Hus- numre 4) Hus- numre 5) Hus- numre 6) Hus- numre 7) Hus- numre 8) Hus- numre 9) Hus- numre 10) Hus- numre 11) Hus- numre 12) Hus- numre 13) Hus- numre 14) Hus- numre 15) Hus- numre 16) Hus- numre 17) Hus- numre 18) Hus- numre 19) Hus- numre 20) Hus- numre	Ud- skriv- nings- kreds	Løst Lagt	Bog- stav	Nummer	Anmærkninger Herunder anføres for de midlertidigt fraværende (de i Rubr. 2 med Frv. mærkede) deres midlertidige Op- holdssted (noyagtig Adresse) Endvidere andre Bemærkninger
Skumbr.	V	Anders Madson.	M	27	1869	Vind, Ringkøbing	Dansk	G	Husfader	Detailhandler 2552			Lundingsgd. 10							
		Anna Madson.	K	21	1865	Glanø, Løst			Husmoder											
		Anna Regner.	K	23	1909	Shast Ringkøbing			Pige											
		Kans Madson Madson	M	29	1901	Vind, Ringkøbing			Søn				Vestergd. 83, Silkeborg							
Hb.	V	Emili Graversen	K	14	1895	Aalborg	Dansk	U	Husmoder	Forsikringsmedarbejder 5928		6,00								
		Edith Emili Leht.		18	1916	Aarhus			Datter											
1 ^{te} Sol t. u.	1	Ragnus Christensen	M	24	1832	Kernøbet	Dansk	G	Husfader	Tyrbøder		6,00								
"	2	Anna Boice Maria Christensen	K	4	1853	Aarhus			Husmoder											
"	3	Valthar Leo Christensen	M	27	1885	"			Børn	Tjener										
"	4	Harbert Leo Christensen	M	10	1908	"			"	Piccolo										
"	5	Jenny Leo Christensen	M	24	1911	"			"											
"	6	Ragnhild Anna Christensen	K	17	1913	"			"											
1 ^{de} Sol t. h.	V	Gal Peter Nielsen	M	17	1878	Løst, Hjørring	Dansk	G	Husfader	Løst, Hjørring										
		Caroline Anneli Henriette Christensen	K	28	1876	Rosens			Husmoder											
		Anneline Nielsen	K	14	1921	Aarhus			Børn											
2 ^{de} Sol t. u.	V	Gunn Nielsen	M	27	1836	Hinnerup	Dansk		Husfader	Arbejdsmand		3,12								
		Johanne Kirstine Nielsen	K	5	1887	Vejlby			Husmoder											
		Johannes Rjur Nielsen	M	13	1912	Vejlby			Søn											
		Sida Marie Nielsen	K	4	1917	Aarhus			Datter											
		Kaj Frederik Loch	M	23	1923	Aarhus			Pige											
2 ^{de} Sol t. h.	V	Madis Andersen Madson	M	21	1891	Skagby Løst	Dansk	G	Husfader	Arbejdsmand		4,50								
		Marie Madson	K	7	1895	Shast Ringkøbing			Husmoder											
		Svend Axel Jakob Madson	M	6	1913	Shast			Søn											
		Henny Vilmar Madson	M	7	1915	Shast			Søn											
		Egon Lydekjær Madson	M	5	1916	Aarhus			Søn											
		Olga Toke Erikson	K	5	1922	Aarhus			Datter											

14
12

Skole
Finansgade

4 211 K 152

666

5 446 G 35

TILLÆGSLISTE for de af Stedets Beboere, der er midlertidigt nærværende.

Løbe-numre for den Familie paa Hovedlisten, hos hvem man bor (jfr. omstaaende Rubrik 2)	Personernes Navn Ved Børn, endnu <i>uden Navn</i> , sættes „Dreng“ eller „Pige“. (Jøvrigt som Hovedlistens Rubrik 3).	Kønnet <small>Hand- lem (M) Kvin- den (K)</small>	Fød-sels-dag	Fød-sels-aar	Fødested Der angives: <i>København, Frederiksberg, Kødshavens eller Sognets og Amtets Navn</i> For dem, der er født udenfor det egentlige Danmark, skrives i Eks. Færøerne, Grønland, Island eller vedkommende fremmede Lands Navn.	Statsborgerforhold Personer, der har dansk Indfødsret, skriver: „dansk“, andre anfører her Navnet paa det Land, hvori de har Statsborgerret (Island, Sverige, Tyskland, Forenede Stater o. s. v.)	Egteskabelig Stilling <small>Ugift (U) Gift (G) Ekte-mand eller Ekte-kone (E) Separeret (S) Præ-svært (P)</small>	Stilling i Husstanden paa den faste Bopæl. Der angives: Husfader, Husmoder, Barn, Slægting o. l. Medhjælper, Pensionær, Logerende o. l.	Erhverv eller Livsstilling Det maa af den angivne Livsstilling kunne ses, om den paagældende er Principal eller Medhjælper Forhenværende Næringsdrivende o. l. sættes „thv.“ foran tidligere Livsstilling.	Her anføres, i hvilken Kommunes Folke-register den midl. nærværende er optaget, samt Personens Adresse. Er vedk. ikke optaget i et Register, anføres Grunden hertil (eventuel. at vedk. er bosat i Udlandet, hvis Navn da anføres her).	Anmærkninger	
												1

Tillægsskema I.

Herpaa opføres alle inden- og udenlandske Selskaber, Foreninger, Stiftelser og Institutioner, der har Lokale i Ejendommen. Endvidere opføres her de Personer (herunder ogsaa i Udlandet hjemmehørende), der er Ejere eller Medejere af Ejendommen, eller som i denne har Butik, Kontor, Værksted eller andet Forretningslokale, alt forsaavidt vedkommende Personer ikke bor i Aarhus Kommune.

Forhus, Sidehus o. s. v. Etage	Navn For Personer angives tillige Stand og Stilling. For Selskaber o. l. angives tillige Arten (Aktieselskab eller andet Selskab med begrænset Ansvar, Kommanditselskab, Andelselskab, Forebrugsforening, Forsikringsforening, Kreditforening, Hypothekforening, Sparekasse o. l.)	Selskabets eller Foreningens Formaal.	Erhvervsvirksomheden Handels-, Fabriks-, Haandværks-, Bank-, Forsikringsvirksomhed osv. Læge, Sagfører, Entreprenør, Beværter eller Virksomhed med Befordring af Personer og Gods. Ejer eller Medejere af Ejendomme	Repræsentant Der angives Navnet paa de i Udlandet hjemmehørende Selskaber og Personer, der repræsenteres. (Navn og Bopæl)	Bopæl eller Hjemsted For Indlandets Vedkommende opgives vedkommende Kommune og den nærmere Adresse i Kommunen. For Udlandets Vedkommende opgives vedkommende Land.

Tillægsskema II.

Herpaa opføres alle indenbys boende Personer, som driver Forretning, Haandværk o. l. i Ejendommen.

Firma Navn	Indehaverens Navn	Forretnings Branche	Telefon Nr.	Privat Bopæl

At samtlige Personer og Selskaber m. v., som har lejet Lejlighed eller Lokaler, bor eller driver Forretning i forannævnte Ejendom, er optaget paa denne Liste, bevidnes.

Aarhus, den 5. November 1925.

Ejers Navn: Anders Madson

Ejers Bopæl: Herluf Trollesgade 38 44 4r

A. Madson
Ejers eller Viceværtens Underskrift.

ærende.

Gade: ~~Silkeborggade~~ 26 Trallergade
Husnummer: 2 48.

Anmær-
ninger

12

Folketællings-Skema Nr.

for Befolkningen i ovennævnte Ejendom i
Aarhus Købstad.

Regler

- 1) Dette Skema udfyldes af Ejeren (Viceværten eller andre Vedkommende). — Paa Skemaet opføres de Familier og Personer, der findes i Huset, idet **Ordenen** er: Kælder, Stue o. s. v.
- 2) Hver Familie opføres for sig paa Skemaet, og saaledes at der lades en Linies Mellemrum aabent mellem hver Familie. **En Familie omfatter ogsaa Logerende, derimod ikke indlogerede Familier**, foran og efter hvilke en Linie lades aaben. Selvstændige Husstande paa 1 Person betragtes som „Familie“.
- 3) a) **Personer, der har fast Bopæl i Kommunen**, skal opføres paa Skemaets **Hovedliste** paa det Sted (Hus, Skib o. s. v.), hvor Bopælen er.
b) **Personer, der er midlertidigt fraværende** fra den faste Bopæl i Kommunen, opføres paa **Hovedlisten**, men der sættes i Rubrik 2 et **Frv.**, og i Rubrik 20 angives det Sted, hvor han midlertidigt opholder sig, eventuelt om han er paa Rejse.
c) **Personer, der som midlertidigt nærværende** opholdt sig i Husstanden, d. v. s. Personer, der paa Tællingsdagen er fraværende fra deres faste Bopæl (den Kommune, i hvis Folkeregister de staar), samt Udlændinge paa Rejse opføres paa **Tillægslisten paa Skemaets Bagside**.
- 4) I Henhold til Lov om Folkeregistre af 14. Marts 1924 er enhver Person pligtig til for sig og Medlemmerne af sin Husstand at meddele Oplysninger om: Fulde Navn, Køn, Stilling eller Erhverv, Bopæl, Fødselsaar, Fødselsdag og Fødested, Statsborgerforhold, ægteskabelig Stilling, Stilling i Husstanden m. v. (jfr. Lovens § 1). **Overtrædelser af Lovens Bestemmelser medfører Bødestraf** (Lovens § 12 jfr. § 8). De i Loven begærede Oplysninger gives ved Udfyldelse af Skemaet i Overensstemmelse med Rubrikkernes Overskrifter.
- 5) Inden- og udenlandske **Seiskaber, Foreninger, Stiftelser, Institutioner** samt de **Personer** (ogsaa i Udlandet hjemmehørende), der helt eller delvis er Ejere eller Medejere af Ejendommen, eller som i denne har Forretningslokale, forsaavidt vedkommende Personer **ikke bor** i Aarhus Kommune, opføres paa **Tillægsskema I paa Skemaets Bagside**. Paa **Tillægsskema II** opføres alle indenbysboende Personer, der driver Forretning, Haandværk o. l. i Ejendommen.
- 6) **Fle Skemaer** vil kunne faas udleverede paa **Skattekontoret, Mejlgade 4, 1. Sal**, saafremt der paa det tilsendte Skema ikke er tilstrækkelig Plads til alle Ejendommens Beboere.

Anmærkning. For Anstalter til offentlig Brug (Hospitaller, Fattighuse, Fængsler, Kaserner o. s. v.) samt Hoteller o. l. udfyldes Skemaerne af Bestyrerne efter samme Regler som for private Ejendomme. Bestyrerens eller Opsynspersonalets særlige Husholdninger skal opføres for sig.

Bopæl

Optælling.

Mandkon 5
Kvindekon. 6

Ialt 11 Personer.

Husværten bedes drage Omsorg for, at nærværende
Liste udfyldes af Ejendommens Beboere saaledes,
at den kan være Værten i Hænde senest den 4.

November, hvorefter den afhentes.

Midlertidigt nærværende, der har fast Bopæl andetsteds, opføres paa Skemaets Bagside.

e Liste, bevidnes.

3844 4

TILLÆGSLISTE for de af Stedets Beboere, der er midlertidigt nærværende.

1	2	3	4	5	6	7	8	9	10	11	12
Lebe- numre for den Familie paa Ho- vedlisten, hos hvem man bor (jfr. om- staaende Rubrik 2)	Personernes Navn Ved Børn, endnu <i>uden Navn</i> , sættes „Dreng“ eller „Pige“. (Iøvrigt som Hovedlistens Rubrik 3).	Køn- net (M) (K)	Fød- sels- dag	Fød- sels- aar	Fødested Der angives: <i>København, Frederiksberg, Købstadens eller Sognets og Amtets Navn</i> For dem, der er født <i>uden- for det egentlige Danmark</i> , skrives i. Eks. Færøerne, Grønland, Island eller ved- kommende fremmede <i>Lands Navn.</i>	Statsborger- forhold Personer, der har dansk Indfødsret, skriver: „dansk“, andre anfører her Navnet paa det Land, hvori de har Statsborger- ret (Island, Sve- rige, Tyskland, Forenede Stater o. s. v.	Egte- ska- belig Stil- ling (7) (8) (9) (10) (11) (12)	Stilling i Hus- standen paa den faste Bopæl. Der angives: Husfader, Hus- moder, Barn, Slægtning o. l. Medhjælper, Pensionær, Logerende o. l.	Erhverv eller Livsstilling Det maa af den angivne Livsstilling kunne ses, om den paagældende er Principal eller Med- hjælper Forhenværende Nær- ringsdrivende o. l. sæt- ter „f.v.“ foran tidligere Livsstilling.	Her anføres, i hvilken Kommunes Folke- register den midl. nærværende er optaget, samt Personens Adresse. Er vedk. ikke optaget i et Register, anføres Grunden hertil (event- uelt, at vedk. er bosat i Udlandet, hvis Navn da anføres her).	Anmærk- ninger

Tillægsskema I. Herpaa opføres alle inden- og udenlandske Selskaber, Foreninger, Stiftelser og Institutioner, der har Lokale i Ejendommen. Endvidere opføres her de Personer (herunder ogsaa i Udlandet hjemmehørende), der er Ejere eller Medejere af Ejendommen, eller som i denne har Butik, Kontor, Værksted eller andet Forretningslokale, alt forsaavidt vedkommende Personer ikke bor i Aarhus Kommune.

Forhus, Sidehus o. s. v. Etage	Navn	Selskabets eller Foreningens Formaal.	Erhvervsvirksomheden	Repræsentant	Bopæl eller Hjemsted
	For Personer angives tillige Stand og Stilling. For Selskaber o. l. angives tillige Arten (Aktieselskab eller andet Selskab med begrænset Ansvar, Kommanditselskab, Andelselskab, For- brugsforening, Forsikringsforening, Kredit- forening, Hypotekforening, Sparekasse o. l.		Handels-, Fabrik-, Haandværks-, Bank-, Forsikringsvirksomhed osv. Læge, Sagfører, Entrepren- ør, Beværter eller Virksomhed med Befordring af Personer og Gods. Ejer eller Medejer af Ejendomme	Der angives Navnet paa de i Udlandet hjemmehørende Selskaber og Personer, der repræsenteres. (Navn og Bopæl)	For Indlandets Vedkommende opgives vedkommende Kom- mune og den nærmere Adresse i Kommunen. For Udlandets Vedkommende opgives vedkom- mende Land.

Tillægsskema II. Herpaa opføres alle indenbys boende Personer, som driver Forretning, Haandværk o. l. i Ejendommen.

Firma Navn	Indehaverens Navn	Forretnings Branche	Telefon Nr.	Privat Bopæl

At samtlige Personer og Selskaber m. v., som har lejet Lejlighed eller Lokaler, bor eller driver Forretning i forannævnte Ejendom, er optaget paa denne Liste, bevidnes.

Aarhus, den 10/11

1925.
Ejers Navn: *Pedersen* Ejerens Bopæl: *Fremst*

Pedersen
Ejers eller Viceværts Underskrift.

Folketællings-Skema Nr. 2364

for Befolkningen i ovennævnte Ejendom i
Aarhus Købstad.

Regler

- 1) Dette Skema udfyldes af Ejeren (Viceværten eller andre Vedkommende). — Paa Skemaet opføres de Familier og Personer, der findes i Huset, idet **Ordenen** er: Kælder, Stue o. s. v.
- 2) Hver Familie opføres for sig paa Skemaet, og saaledes at der lades en Linie Mellemrum aabent mellem hver Familie. **En Familie omfatter ogsaa Løgerende, derimod ikke indlogerede Familier**, foran og efter hvilke en Linie lades aaben. Selvstændige Husstande paa 1 Person betragtes som „Familie“.
- 3) a) **Personer, der har fast Bopæl i Kommunen**, skal opføres paa Skemaets **Hovedliste** paa det Sted (Hus, Skib o. s. v.), hvor Bopælen er.
b) **Personer, der er midlertidigt fraværende** fra den faste Bopæl i Kommunen, opføres paa **Hovedlisten**, men der sættes i Rubrik 2 et **Frv.**, og i Rubrik 20 angives det Sted, hvor han midlertidigt opholder sig, eventuelt om han er paa Rejse.
c) **Personer, der som midlertidigt nærværende** opholdt sig i Husstanden, d. v. s. Personer, der paa Tællingsdagen er fraværende fra deres faste Bopæl (den Kommune, i hvis Folkeregister de staar), samt Udlændinge paa Rejse opføres paa **Tillægslisten paa Skemaets Bagside**.
- 4) I Henhold til Lov om Folkeregistre af 14. Marts 1924 er enhver Person pligtig til for sig og Medlemmerne af sin Husstand at meddele Oplysninger om: Fulde Navn, Køn, Stilling eller Erhverv, Bopæl, Fødselsaar, Fødselsdag og Fødested, Statsborgerforhold, ægteskabelig Stilling, Stilling i Husstanden m. v. (jfr. Lovens § 1). **Overtrædelser af Lovens Bestemmelser medfører Bødestraf** (Lovens § 12 jfr. § 8). De i Loven begærede Oplysninger gives ved Udfyldelse af Skemaet i Overensstemmelse med Rubrikkernes Overskrifter.
- 5) Inden- og udenlandske **Selskaber, Foreninger, Stiftelser, Institutioner** samt de **Personer** (ogsaa i Udlandet hjemmehørende), der helt eller delvis er Ejere eller Medejere af Ejendommen, eller som i denne har Forretningslokale, forsaavidt vedkommende Personer **ikke bor** i Aarhus Kommune, opføres paa **Tillægsskema I paa Skemaets Bagside**. Paa **Tillægsskema II** opføres alle indenbysboende Personer, der driver Forretning, Haandværk o. l. i Ejendommen.
- 6) **Fleere Skemaer** vil kunne faas udleverede paa **Skattekontoret, Mejlgade 4, 1. Sal**, saafremt der paa det tilsendte Skema ikke er tilstrækkelig Plads til alle Ejendommens Beboere.

Anmærkning. For Anstalter til offentlig Brug (Hospitaler, Fattighuse, Fængsler, Kaserner o. s. v.) samt Hoteller o. l. udfyldes Skemaerne af Bestyrerne efter samme Regler som for private Ejendomme. Bestyrerens eller Opsynspersonalets særlige Husholdninger skal opføres for sig.

Husværten bedes drage Omsorg for, at nærværende

Liste udfyldes af Ejendommens Beboere saaledes,

at den kan være Værten i Hænde senest den 4.

November, hvorefter den afhentes.

Optælling.

Mandkøn /
Kvindkøn 4
Ialt 5 Personer.

Midlertidigt nærværende, der har fast Bopæl andetsteds, opføres paa Skemaets Bagside.

TILLÆGSLISTE for de af Stedets Beboere, der er midlertidigt nærværende.

1	2	3	4	5	6	7	8	9	10	11	12
Lobe- numre for den Familie paa Ho- vedlisten, hos hvem man bor (jfr. om- staaende Rubrik 2)	Personernes Navn Ved Børn, endnu <i>uden Navn</i> , sættes „Dreng“ eller „Pige“. (Løvrigt som Hovedlistens Rubrik 3).	Køn- net Mand- køn (M) Kvin- dekøn (K)	Fød- sels- dag	Fød- sels- aar	Fødested Der angives: <i>København, Frederiksberg, Købstadens eller Sognets og Amtets Navn</i> For dem, der er født <i>uden- for det egentlige Danmark</i> , skrives f. Eks. Færøerne, Gronland, Island eller ved- kommende <i>fremmede Lands Navn</i> .	Statsborger- forhold Personer, der har <i>dansk Indfødsret</i> , skrives: „dansk“, andre anføres her Navnet paa det Land, hvori de har Statsborger- ret (Island, Sve- rige, Tyskland, Forenede Stater o. s. v.).	Egte- ska- belig Stil- ling (U) Gift (G) Ekte- mand eller Ekte- kone (E) Separat (S) Paa- skilt (P)	Stilling i Hus- standen paa den faste Bopæl. Der angives: Husfader, Hus- moder, Barn, Slægtning o. l. Medhjælper, Pensionær, Løgerende o. l.	Erhverv eller Livsstilling Det maa af den angivne Livsstilling kunne ses, om den paagældende er Principal eller Med- hjælper Forbenværende Nær- ingsdrivende o. l. sæt- tes „f.v.“ foran tidligere Livsstilling.	Her anføres, i hvilken Kommunes Folke- register den midl. nærværende er optaget, samt Personens Adresse. Er vedk. ikke optaget i et Register, anføres Grunden hertil (event- uelt, at vedk. er bosat i Udlandet, hvis Navn da anføres her).	Anmærk- ninger

Tillægsskema I.

Herpaa opføres alle inden- og udenlandske Selskaber, Foreninger, Stiftelser og Institutioner, der har Lokale i Ejendommen. Endvidere opføres her de Personer (herunder ogsaa i Udlandet hjemmehørende), der er Ejere eller Medejere af Ejendommen, eller som i denne har Butik, Kontor, Værksted eller andet Forretningslokale, alt *forsaa vidt* vedkommende Personer *ikke bor* i Aarhus Kommune.

Forhus, Sidehus o. s. v. Etage	Navn	Selskabets eller Foreningens Formaal.	Erhvervsvirksomheden	Repræsentant	Bopæl eller Hjemsted
	For Personer angives tillige Stand og Stilling. For Selskaber o. l. angives tillige Arten (Aktieselskab eller andet Selskab med begrænset Ansvar, Kommanditselskab, Andelselskab, For- brugsforening, Forsikringsforening, Kredit- forening, Hypotekforening, Sparekasse o. l.		Handels-, Fabriks-, Haandværks-, Bank-, Forsikringsvirksomhed osv. Læge, Sagfører, Entreprenør, Beværter eller Virksomhed med Befordring af Personer og Gods. Ejer eller Medejere af Ejendomme	Der angives Navnet paa de i Udlandet hjemmehørende Selskaber og Personer, der repræsenteres. (Navn og Bopæl)	For Indlandets Vedkommende opgives vedkommende Kom- mune og den nærmere Adresse i Kommunen. For Udlandets Vedkommende opgives vedkom- mende Land .

Tillægsskema II.

Herpaa opføres alle indenbys boende Personer, som driver Forretning, Haandværk o. l. i Ejendommen.

Firma Navn	Indehaverens Navn	Forretnings Branche	Telefon Nr.	Privat Bopæl

At samtlige Personer og Selskaber m. v., som har lejet Lejlighed eller Lokaler, bor eller driver Forretning i forannævnte Ejendom, er optaget paa denne Liste, bevidnes.

Aarhus, den 5. April 1925.

Ejers Navn: Peter Beck

Ejers Bopæl: Hertug Trollesvej 3

P. Beck
Ejers eller Forretningens Underskrift.

Anmær-
ninger

12

Folketællings-Skema Nr. 2365

for Befolkningen i ovennævnte Ejendom i
Aarhus Købstad.

Regler

1) Dette Skema udfyldes af Ejeren (Viceværten eller andre Vedkommende). — Paa Skemaet opføres de Familier og Personer, der findes i Huset, idet **Ordenen** er: Kælder, Stue o. s. v.

2) Hver Familie opføres for sig paa Skemaet, og saaledes at der lades en Linies Mellemrum aabent mellem hver Familie. **En Familie omfatter ogsaa Logerende, derimod ikke indlogerede Familier**, foran og efter hvilke en Linie lades aaben. Selvstændige Husstande paa 1 Person betragtes som „Familie“.

3) a) **Personer, der har fast Bopæl i Kommunen**, skal opføres paa Skemaets **Hovedliste** paa det Sted (Hus, Skib o. s. v.), hvor Bopælen er.

b) **Personer, der er midlertidigt fraværende** fra den faste Bopæl i Kommunen, opføres paa **Hovedlisten**, men der sættes i Rubrik 2 et **Frv.**, og i Rubrik 20 angives det Sted, hvor han midlertidigt opholder sig, eventuelt om han er paa Rejse.

c) **Personer, der som midlertidigt nærværende** opholdt sig i Husstanden, d. v. s. Personer, der paa Tællingsdagen er fraværende fra deres faste Bopæl (den Kommune, i hvis Folkeregister de staar), samt Udlændinge paa Rejse opføres paa **Tillægslisten** paa Skemaets Bagside.

4) I Henhold til Lov om Folkeregistre af 14. Marts 1924 er enhver Person pligtig til for sig og Medlemmerne af sin Husstand at meddele Oplysninger om: Fulde Navn, Kon, Stilling eller Erhverv, Bopæl, Fødselsaar, Fødselsdag og Fødested, Statsborgerforhold, ægteskabelig Stilling, Stilling i Husstanden m. v. (jfr. Lovens § 1). **Overtrædelser af Lovens Bestemmelser medfører Bødestraf** (Lovens § 12 jfr. § 8). De i Loven begærede Oplysninger gives ved Udfyldelse af Skemaet i Overensstemmelse med Rubrikkernes Overskrifter.

5) Inden- og udenlandske **Selskaber, Foreninger, Stiftelser, Institutioner** samt de **Personer** (ogsaa i Udlandet hjemmehørende), der helt eller delvis er Ejere eller Medejere af Ejendommen, eller som i denne har Forretningslokale, forsaavidt vedkommende Personer **ikke bor** i Aarhus Kommune, opføres paa **Tillægsskema I** paa Skemaets Bagside. Paa **Tillægsskema II** opføres alle indenbysboende Personer, der driver Forretning, Haandværk o. l. i Ejendommen.

6) **Flere Skemaer** vil kunne faas udleverede paa **Skattekontoret, Mejlgade 4, 1. Sal**, saafremt der paa det tilsendte Skema ikke er tilstrækkelig Plads til alle Ejendommens Beboere.

Anmærkning. For Anstalter til offentlig Brug (Hospitaler, Fattighuse, Fængsler, Kaserner o. s. v.) samt Hoteller o. l. udfyldes Skemaerne af Bestyrerne efter samme Regler som for private Ejendomme. Bestyrerens eller Opsynspersonalets særlige Husholdninger skal opføres for sig.

Bopæl

Optælling.

Mandkon 2
Kvindekon. 5

Ialt 7 Personer.

Husværten bedes drage Omsorg for, at nærværende

Liste udfyldes af Ejendommens Beboere saaledes,

at den kan være Værten i Hænde senest den 4.

November, hvorefter den afhentes.

e Liste, bevidnes.

Midlertidigt nærværende, der har fast Bopæl andetsteds, opføres paa Skemaets Bagside.

HOVEDLISTE 5

1	2	3	4	5	6	7	8	9	10	11	12	13	14	15	16	17	18	19	20				
) Forhus (Kølder, Stue osv.); for de andre Bygninger, Sidehus osv., følges den samme Orden)) Sidehus) Mellembygning) Bagbygning) Løbe-Numre) Samtlige Personers fulde Navn. Ved Børn, endnu uden Navn, sættes „Dreng“ eller „Pige“.) Fødested) Statsborgerforhold) Egte-skabelig Stilling) Erhverv eller Livsstilling) Her angives Arbejdsgiverens Navn) Helaarlig Husleje af Beboelseslejligheden) Hvis Flytning er sket i det sidste Aar, anføres her Bopæl 5. Novbr. 1924.) Hvis Tilflytning til Aarhus er sket siden 5. Novbr. 1924, anføres her Datoen for Tilflytningen.) Hvor undervises de paa denne Liste opførte Børn mellem 6 og 14 Aar?) Værnepligtsforhold) Anmærkninger					
) Rullebetegnelse) Udskrivningskreds				
) Samtlige Fornavne i rigtig Rækkefølge. Det almindeligt benyttede understreges.																		
Villa	1	✓	Karl Ludwig Jørgensen	M.	25/7 1876	København	Naush	G.	Hjortskov	Tafarier	517							4	230	0	1267		
	2		Mette Cecilie Hjeltnæs	K.	8/1 1884	København	do	G.	Hjortskov														
	3	✓	Gertrud Hilde Jørgensen	K.	1/5 1906	København	do	U.	Børn	Hjortskov													
	4		Alice do do	K.	23/10 1909	do	do	U.	do														
	5		Jens Knud do do	M.	15/8 1912	do	do	U.	do														
	6		Cilly do do	K.	26/7 1916	do	do	U.	do														
	7	✓	Johanne Petersen	K.	19/3 1907	Hörning	do	U.	Hjortskov	Hjortskov													

2/5

Aarhus Katho. Skole
Christiansgade
Bogværkshale

3/11/1925

5000
Bopæl
22 3000 kr

TILLÆGSLISTE for de af Stedets Beboere, der er midlertidigt nærværende.

1	2	3	4	5	6	7	8	9	10	11	12
Løbe-numre for den Familie paa Hovedlisten, hos hvem man bor (jfr. omstaaende Rubrik 2)	Personernes Navn Ved Børn, endnu uden Navn, sættes „Dreng“ eller „Pige“. (lovrigt som Hovedlistens Rubrik 3).	Kønnet Mand (M) Kvinde (K)	Fødselsdag	Fødselsaar	Fødested Der angives: København, Frederiksberg, Købstadens eller Sognets og Amtets Navn For dem, der er født udenfor det egentlige Danmark, skrives f. Eks. Færøerne, Grønland, Island eller vedkommende fremmede Lands Navn.	Statsborgerforhold Personer, der har dansk Indfødsret, skriver: „dansk“, andre anfører her Navnet paa det Land, hvori de har Statsborgerret (Island, Sverige, Tyskland, Forenede Stater o. s. v.).	Egteskabelig Stilling Gift (G) Ugift (U) Eksamplere eller Eksk. (E) Separeret (S) Præst (P)	Stilling i Husstanden paa den faste Bopæl. Der angives: Husfader, Husmoder, Barn, Slægtning o. l. Medhjælper, Pensionær, Logerende o. l.	Erhverv eller Livsstilling Det maa af den angivne Livsstilling kunne ses, om den paagældende er Principal eller Medhjælper Forhenværende Næringsdrivende o. l. sættes „flv.“ foran tidligere Livsstilling.	Her anføres, i hvilken Kommunes Folke-register den midl. nærværende er optaget, samt Personens Adresse. Er vedk. ikke optaget i et Register, anføres Grunden heril (eventuelt, at vedk. er bosat i Udlandet, hvis Navn da anføres her).	Anmærkninger

Tillægsskema I.

Herpaa opføres alle inden- og udenlandske Selskaber, Foreninger, Stiftelser og Institutioner, der har Lokale i Ejendommen. Endvidere opføres her de Personer (herunder ogsaa i Udlandet hjemmehørende), der er Ejere eller Medejere af Ejendommen, eller som denne har Butik, Kontor, Værksted eller andet Forretningslokale, alt forsaavidt vedkommende Personer ikke bor i Aarhus Kommune.

Forhus, Sidehus o. s. v. Etage	Navn	Selskabets eller Foreningens Formaal.	Erhvervsvirksomheden	Repræsentant	Bopæl eller Hjemsted
	For Personer angives tillige Stand og Stilling. For Selskaber o. l. angives tillige Arten (Aktieselskab eller andet Selskab med begrænset Ansvar, Kommanditselskab, Andelselskab, Forbrugsforening, Forsikringsforening, Kreditforening, Hypothekforening, Sparekasse o. l.		Handels-, Fabrik-, Haandværks-, Bank-, Forsikringsvirksomhed osv. Læge, Sagfører, Entreprenør, Beværter eller Virksomhed med Befordring af Personer og Gods. Ejer eller Medejere af Ejendomme	Der angives Navnet paa de i Udlandet hjemmehørende Selskaber og Personer, der repræsenteres. (Navn og Bopæl)	For Indlandets Vedkommende opgives vedkommende Kommune og den nærmere Adresse i Kommunen. For Udlandets Vedkommende opgives vedkommende Land.

Tillægsskema II.

Herpaa opføres alle indenbys boende Personer, som driver Forretning, Haandværk o. l. i Ejendommen.

Firma Navn	Indehaverens Navn	Forretnings Branche	Telefon Nr.	Privat Bopæl

At samtlige Personer og Selskaber m. v., som har lejet Lejlighed eller Lokaler, bor eller driver Forretning i forannævnte Ejendom, er optaget paa denne Liste, bevidnes

Aarhus, den 5 Maabr 1925.

Ejerens Navn: M. C. H. Jørgensen f. H. Jørgensen

Ejerens Bopæl: Herbil Fødelsgade 5

Ejerens eller Viceejers Underskrift: *M. C. H. Jørgensen*

hvilken	Anmær- ninger
Folke- er værende sam adresse.	
optaget i anføres i (even- er bosat ris Navn her).	
12	

Folketællings-Skema Nr. 2366 ^a

for Befolkningen i ovennævnte Ejendom i
Aarhus Købstad.

Regler

- 1) Dette Skema udfyldes af Ejeren (Viceværten eller andre Vedkommende). — Paa Skemaet opføres de Familier og Personer, der findes i Huset, idet **Ordenen** er: Kælder, Stue o. s. v.
- 2) Hver Familie opføres for sig paa Skemaet, og saaledes at der lades en Linie Mellemrum aabent mellem hver Familie. **En Familie omfatter ogsaa Logerende, derimod ikke indlogerede Familier**, foran og efter hvilke en Linie lades aaben. Selvstændige Husstande paa 1 Person betragtes som „Familie“.
- 3) a) **Personer, der har fast Bopæl i Kommunen**, skal opføres paa Skemaets **Hovedliste** paa det Sted (Hus, Skib o. s. v.), hvor Bopælen er.
b) **Personer, der er midlertidigt fraværende** fra den faste Bopæl i Kommunen, opføres paa **Hovedlisten**, men der sættes i Rubrik 2 et **Frv.**, og i Rubrik 20 angives det Sted, hvor han midlertidigt opholder sig, eventuelt om han er paa Rejse.
c) **Personer, der som midlertidigt nærværende** opholdt sig i Husstanden, d. v. s. Personer, der paa Tællingsdagen er fraværende fra deres faste Bopæl (den Kommune, i hvis Folkeregister de staar), samt Udlændinge paa Rejse opføres paa **Tillægslisten paa Skemaets Bagside**.
- 4) I Henhold til Lov om Folkeregistre af 14. Marts 1924 er enhver Person pligtig til for sig og Medlemmerne af sin Husstand at meddele Oplysninger om: Fulde Navn, Køn, Stilling eller Erhverv, Bopæl, Fødselsaar, Fødselsdag og Fødested, Statsborgerforhold, ægteskabelig Stilling, Stilling i Husstanden m. v. (jfr. Lovens § 1). **Overtrædelser af Lovens Bestemmelser medfører Bødestraf** (Lovens § 12 jfr. § 8). De i Loven begærede Oplysninger gives ved Udfyldelse af Skemaet i Overensstemmelse med Rubrikkernes Overskrifter.
- 5) Inden- og udenlandske **Selskaber, Foreninger, Stiftelser, Institutioner** samt de **Personer** (ogsaa i Udlandet hjemmehørende), der helt eller delvis er Ejere eller Medejere af Ejendommen, eller som i denne har Forretningslokale, forsaavidt vedkommende Personer **ikke bor** i Aarhus Kommune, opføres paa **Tillægsskema I paa Skemaets Bagside**. Paa **Tillægsskema II** opføres alle indenbysboende Personer, der driver Forretning, Haandværk o. l. i Ejendommen.
- 6) **Fleere Skemaer** vil kunne faas udleverede paa **Skattekontoret, Mejlgade 4, 1. Sal**, saafremt der paa det tilsendte Skema ikke er tilstrækkelig Plads til alle Ejendommens Beboere.

Anmærkning. For Anstalter til offentlig Brug (Hospitaler, Fattighuse, Fængsler, Kaserner o. s. v.) samt Hoteller o. l. udfyldes Skemaerne af Bestyrerne efter samme Regler som for private Ejendomme. Bestyrerens eller Opsynspersonalets særlige Husholdninger skal opføres for sig.

Husværten bedes drage Omsorg for, at nærværende

Liste udfyldes af Ejendommens Beboere saaledes,

at den kan være Værten i Hænde senest den 4.

November, hvorefter den afhentes.

Optælling.

Mandkon 20
Kvindekon. 29
Ialt 49 Personer.

Midlertidigt nærværende, der har fast Bopæl andetsteds, opføres paa Skemaets Bagside.

HOVEDLISTE 23

1) Forhus (Kølder, Stue osv.); for de andre Bygninger, Sidehus osv., følges den samme Orden)		2) Sidehus		3) Mellembygning		4) Bagbygning		Løbe-Numre (Familien-Numre og Side-Numre)		Samtlige Personers fulde Navn. Ved Børn, endnu uden Navn, sættes „Dreng“ eller „Pige“.			Kon-net (M) (K)			Fødested Der angives: København, Frederiksberg, Købstadens eller Sognets og Amtets Navn		Statsborger-forhold Personer, der har dansk Indfødsret, skriver: „dansk“; andre anføres her Navnet på det Land, hvori de har Statsborger-ret (Island, Sve-rige, Tyskland, Forenede Stater o. s. v.)			Egte-skab-lig Stilling Husfader, Husmoder Barn, Støgtning o. l. Husassistent, Tjeneste-karl, Pige, Pensionær og Løgende			Erhverv eller Livsstil Hvis nogen har flere Erhverv, disse, Hovederhvervet le- ver man hovedsagelig af (privat Understøttelse, Alderdomsstøttelse, Fattighjælp, anført som tillæg Erhverv. Forhenværende Næringsdrift sættes „f.v.“ foran tidligere Leds.			Arbejdsgiverens Navn Her angives for alle, der ikke driver selvstændigt Erhverv. Har Husmoderen særligt Erhverv, angives ogsaa Arbejdsgiveren for hende.		Helaarlig Husleje af Beboel-seslejligheden		Hvis Flytning er sket i det sidste Aar, anføres her Bopæl 5. Novbr. 1924. Ved Flytning udenbys fra angives Købstadens Navn eller Landkommunes Navn og Postadresse. Saafrømt Bopælen er den samme nu som 5. November 1924, udfyldes Rubrikken ikke.		Hvis Tilflytning til Aarhus er sket siden 5. Novbr. 1924, anføres her Datoen for Tilflytningen.		Hvor undervises de paa denne Liste op- førte Børn mellem 6 og 14 Aar? Gaar de i en offentlig Skole, man dennes Navn anføres. Gaar de i Privatskole, anføres Bestyrerens Navn. Hvis Børn over 7 Aar ikke søger Skole, man Grundten hertil anføres.		Værnepligtsforhold Er værnepligtsskasseret eller har et- ligt Afkødsops, bemærkes dette her, men Rullebetegnelser skal alligevel angives. Rullebetegnelse Lid- skrive- ning- kreds				Anmærkninger Herunder anføres for de midlertidigt fraværende (de i Rubr. 2 med Frv-mærkede) deres midlertidige Op- holdssted (sagtlig Adresse) Endvidere andre Bemærkninger	
1	2	3	4	5	6	7	8	9	10	11	12	13	14	15	16	17	18	19	20																							
Forhus, Stue	✓	Anders Andersen	M.	6/3	73	Østergaardsvej	g.	Husfader		Arbejdsmand		Løst Arbejde.	325 Kr.																													
		Hansine Christine Andersen	K.	29/3	75	Holddøj, Sansøi.	g.	Husmoder																																		
	✓	Helmine Margrethe	-	23/2	03	Skjold.	U.	Datter																																		
	✓	Ellen Kamilla	-	3/2	07	Aarhus.	-	-																																		
		Anna Johansen	-	27/9	11	-	-	-																																		
		Else	-	24/2	13	-	-	-																																		
1. Sal 6	✓	Kaarmi A. Kaarmann	M.	19/5	1870	København	g.	Husfader		Arbejdsmand		Jærveskel	300 Kr.																													
		Ellen Marie Kaarmann	K.	2/5	1881	Åbyrå	g.	Husmoder																																		
	✓	Ulfert Kaarmann	M.	5/10	1887	Kaarmann Sogn	U.	Søn		Handelskass.																																
		Margrethe	M.	23/9	1888	Kaarmann Sogn	U.	Søn		Bord.																																
		Larsen Johan Kaarmann	M.	19/6	1910	Åbyrå	U.	Søn																																		
		Johanne Marie	K.	19/6	1913	Åbyrå	U.	Søn																																		
		Kirkh.	M.	15/7	1914	Åbyrå	U.	Søn																																		
		Elly Dorthea	K.	28/5	1916	Åbyrå	U.	Søn																																		
		Viggo Kaarmann	M.	18/9	1922	Åbyrå	U.	Søn																																		
1. Sal 4.	✓	Anton Johannes Christensen	M.	20/4	1875	Höbenhavn	g.	Husfader		Maskinarb.																																
		Hanne	K.	12/9	1883	Slagelse	g.	Husmoder																																		
		Carl Valdemar	M.	5/2	1909	Aarhus	U.	Søn		Maskinarb.		Johansen Indemærkt.																														
		Edith Margrethe	K.	4/1	1911	Holstebro	-	Datter																																		
		Anna Elis	-	19/2	1913	Åbyrå	-	-																																		
		Josef Eleonora	-	19/5	1915	Aarhus.	-	-																																		
2. Sal 6	✓	Søren Severin Sørensen	M.	24/5	1875	Åbyrå	g.	Husfader		Arbejdsmand		Løst Arbejde	300 Kr.																													
		Christine Sørensen	K.	7/3	1873	Hammil	-	Husmoder																																		
	✓	Henny Sørensen	M.	23/6	1907	Aarhus	U.	Søn		Vinduespu		Hjælp. bek.																														
		Gotthard Johanne	K.	8/3	1913	Åbyrå	-	Datter																																		
		Isma Eleonora	-	22/2	1914	-	-	-																																		
2. Sal 4.	✓	Marits Andersen	M.	24/1	1870	Skanderborg	g.	Husfader		Arbejdsmand		Løst Arbejde.	300 Kr.																													
		Vilhelmine Andersen	K.	3/1	1900	Lydstrup	U.	Husmoder																																		
		Else Elisabeth	-	24/9	1914	Aarhus.	-	Datter																																		
		Ida Helene	-	24/11	-18	"	-	-																																		
		Hans Vilhelm Geert	M.	3/12	-20	"	-	Søn																																		
		Nils Tage Houmann	M.	8/4	-22	"	-	-																																		
		Per Huri	M.	13/5	-24	"	-	-																																		
		Udoft Søren	M.	24/9	-25	"	-	-																																		
3. Sal 4.	✓	Hansine Kirstine Krogh	M.	23/5	1879	Aarhus.	U.	Husmoder		Revisions- Husassistent		Finsensgade Skole	210 Kr.																													
		Marie Kirstine Krogh	K.	13/7	1908	"	U.	Datter																																		
		Tove, Grothe Birthe Hansen	M.	20/5	1923	"	-	Barnbarn																																		
		Anna S. Carsten Krogh	K.	12/1	04	"	-	Barn																																		

15
215

Kaarmannvej

TILLÆGSLISTE for de af Stedets Beboere, der er midlertidigt nærværende

Løbe-numre for den Familie paa Hovedlisten, hos hvem man bor (jfr. omstændende Rubrik 2)	Personernes Navn Ved Børn, endnu uden Navn, sættes „Dreng“ eller „Pige“. (Øvrigt som Hovedlistens Rubrik 3).	Køn- net <small>Mænd- en (M) Kvinder (K)</small>	Fød- sels- dag	Fød- sels- aar	Fødested Der angives: <i>København, Frederiksberg, Købstadens eller Sognets og Amtets Navn</i> For dem, der er født uden for det egentlige Danmark, skrives i Eks. Færoerne, Grønland, Island eller vedkommende fremmede Lands Navn.	Statsborgerforhold Personer, der har dansk Indfødsret, skriver: „dansk“, andre anfører her Navnet paa det Land, hvori de har Statsborgerret (Island, Sverige, Tyskland, Forenede Stater o. s. v.	Egte- skab- lig Stil- ling <small>Civil (C) Udt (U) Ekte- mand eller Eksa- m (E) Separa- ret (S) Paa- skilt (P)</small>	Stilling i Hus- standen paa den faste Bopæl. Der angives: Husfader, Hus- moder, Barn, Slægtning o. l. Medhjælper, Pensionær, Logerende o. l.	Erhverv eller Livsstilling Det maa af den angivne Livsstilling kunne ses, om den paagældende er Principal eller Medhjælper Forhenværende Næringsdrivende o. l. søt- ter „flv.“ foran tidligere Livsstilling.	Her anføres, i hvilken Kommunes Folke- register den midl. nærværende er optaget, samt Personens Adresse. Er vedk. ikke optaget i et Register, anføres Grunden hertil (eventuelt, at vedk. er bosat i Udlandet, hvis Navn da anføres her).	Anmær- ninger
1	2	3	4	5	6	7	8	9	10	11	12

Tillægsskema I. Herpaa opføres alle inden- og udenlandske Selskaber, Foreninger, Stiftelser og Institutioner, der har Lokale i Ejendommen. Endvidere opføres her de Personer (herunder ogsaa i Udlandet hjemmehørende), der er Ejere eller Medejere af Ejendommen, eller som denne har Butik, Kontor, Værksted eller andet Forretningslokale, alt forsaavidt vedkommende Personer ikke bor i Aarhus Kommune.

Forhus, Sidehus o. s. v. Etage	Navn For Personer angives tillige Stand og Stilling. For Selskaber o. l. angives tillige Arten (Aktieselskab eller andet Selskab med begrænset Ansvar, Kommanditselskab, Andelselskab, Forbrugsforening, Forsikringsforening, Kreditforening, Hypothekforening, Sparekasse o. l.	Selskabets eller Foreningens Formaal.	Erhvervsvirksomheden Handels-, Fabriks-, Haandværks-, Bank-, Forsikringsvirksomhed osv. Læge, Sagfører, Entreprenør, Beværter eller Virksomhed med Befordring af Personer og Gods. Ejer eller Medejere af Ejendomme	Repræsentant Der angives Navnet paa de i Udlandet hjemmehørende Selskaber og Personer, der repræsenteres. (Navn og Bopæl)	Bopæl eller Hjemsted For Indlandets Vedkommende opgives vedkommende Kom- mune og den nærmere Adresse i Kommunen. For Udlandets Vedkommende opgives vedkom- mende Land.

Tillægsskema II. Herpaa opføres alle indenbys boende Personer, som driver Forretning, Haandværk o. l. i Ejendommen.

Firma Navn	Indehaverens Navn	Forretnings Branche	Telefon Nr.	Privat Bopæl

At samtlige Personer og Selskaber m. v., som har lejet Lejlighed eller Lokaler, bor eller driver Forretning i forannævnte Ejendom, er optaget paa denne Liste, bevidnes

Aarhus, den _____ 1925.

Ejerenes Navn: _____ Ejerenes Bopæl: _____

Ejerenes eller Viceværtens Underskrift: *H. Egebo Nielsen*

I hvilken	Anmærkninger
Folke-	
ter	
rværende	
, samt	
Adresse.	
optaget i	
anføres	
til (even-	
er bosat	
vis Navn	
her).	
	12

Gade: *16 Trallesgade*
 Husnummer: *13*

Folketællings-Skema Nr. *2366*¹³

for Befolkningen i ovennævnte Ejendom i
Aarhus Købstad.

Regler

- 1) Dette Skema udfyldes af Ejeren (Viceværten eller andre Vedkommende). — Paa Skemaet opføres de Familier og Personer, der findes i Huset, idet **Ordenen** er: Kælder, Stue o. s. v.
- 2) Hver Familie opføres for sig paa Skemaet, og saaledes at der lades en Linies Mellemrum aabent mellem hver Familie. **En Familie omfatter ogsaa Logerende, derimod ikke indlogerede Familier**, foran og efter hvilke en Linie lades aaben. Selvstændige Husstande paa 1 Person betragtes som „Familie“.
- 3) a) **Personer, der har fast Bopæl i Kommunen**, skal opføres paa Skemaets **Hovedliste** paa det Sted (Hus, Skib o. s. v.), hvor Bopælen er.
 b) **Personer, der er midlertidigt fraværende** fra den faste Bopæl i Kommunen, opføres paa **Hovedlisten**, men der sættes i Rubrik 2 et **Frv.**, og i Rubrik 20 angives det Sted, hvor han midlertidigt opholder sig, eventuelt om han er paa Rejse.
 c) **Personer, der som midlertidigt nærværende** opholdt sig i Husstanden, d. v. s. Personer, der paa Tællingsdagen er fraværende fra deres faste Bopæl (den Kommune, i hvis Folkeregister de staar), samt Udlændinge paa Rejse opføres paa **Tillægslisten paa Skemaets Bagside**.
- 4) I Henhold til Lov om Folkeregistre af 14. Marts 1924 er enhver Person pligtig til for sig og Medlemmerne af sin Husstand at meddele Oplysninger om: Fulde Navn, Køn, Stilling eller Erhverv, Bopæl, Fødselsaar, Fødselsdag og Fødested, Statsborgerforhold, ægteskabelig Stilling, Stilling i Husstanden m. v. (jfr. Lovens § 1). **Overtrædelser af Lovens Bestemmelser medfører Bødestraf** (Lovens § 12 jfr. § 8). De i Loven begærede Oplysninger gives ved Udfyldelse af Skemaet i Overensstemmelse med Rubrikkernes Overskrifter.
- 5) Inden- og udenlandske **Selskaber, Foreninger, Stiftelser, Institutioner** samt de **Personer** (ogsaa i Udlandet hjemmehørende), der helt eller delvis er Ejere eller Medejere af Ejendommen, eller som i denne har Forretningslokale, forsaavidt vedkommende Personer **ikke bor** i Aarhus Kommune, opføres paa **Tillægsskema I paa Skemaets Bagside**. Paa **Tillægsskema II** opføres alle indenbysboende Personer, der driver Forretning, Haandværk o. l. i Ejendommen.
- 6) **Flere Skemaer** vil kunne faas udleverede paa **Skattekontoret, Mejlgade 4, 1. Sal**, saafremt der paa det tilsendte Skema ikke er tilstrækkelig Plads til alle Ejendommens Beboere.

Anmærkning. For Anstalter til offentlig Brug (Hospitaler, Fattighuse, Fængsler, Kaserner o. s. v.) samt Hoteller o. l. udfyldes Skemaerne af Bestyrerne efter samme Regler som for private Ejendomme. Bestyrerens eller Opsynspersonalets særlige Husholdninger skal opføres for sig.

Privat Bopæl

denne Liste, bevidnes

Liden

Optælling.

Mandkon
 Kvindekon.
 ialt Personer.

Husværten bedes drage Omsorg for, at nærværende
 Liste udfyldes af Ejendommens Beboere saaledes,
 at den kan være Værten i Hænde senest den 4.
 November, hvorefter den afhentes.

Midlertidigt nærværende, der har fast Bopæl andetsteds, opføres paa Skemaets Bagside.

TILLÆGSLISTE for de af Stedets Beboere, der er midlertidigt nærværende.

1	2	3	4	5	6	7	8	9	10	11	12
Lobe- numre for den Familie paa Ho- vedlisten, hos hvem man bor (jfr. om- staaende Rubrik 3)	Personernes Navn Ved Børn, endnu <i>uden Navn</i> , sættes „Dreng“ eller „Pige“. (Iøvrigt som Hovedlistens Rubrik 3).	Køn- net Mand- lig (M) Kvin- delig (K)	Fød- sels- dag	Fød- sels- aar	Fødested Der angives: <i>København, Frederiksberg, Købstadens eller Sognets og Amtets Navn</i> For dem, der er født <i>uden- for det egentlige Danmark</i> , skrives i Eks. Færøerne, Grønland, Island eller ved- kommende <i>fremmede Lands Navn</i> .	Statsborger- forhold Personer, der har <i>dansk Indfødsret</i> , skriver: „dansk“, andre anfører her Navnet paa det Land, hvori de har Statsborger- ret (Island, Sve- rige, Tyskland, Forenede Stater o. s. v.	Egte- ska- bellig Stil- ling Ugift (U) Gift (G) Ekske- mand eller Ekske- ret (E) Separa- ret (S) Paa- stilt (P)	Stilling i Hus- standen paa den faste Bopæl. Der angives: Husfader, Hus- moder, Barn, Stegtning o. l. Medhjælper, Pensionær, Logerende o. l.	Erhverv eller Livsstilling Det maa af den angivne Livsstilling kunne ses, om den paagældende er Principal eller Med- hjælper Forhenværende Næ- ringsdrivende o. l. sæt- ter „f.v.“ foran tidligere Livsstilling.	Her anføres, i hvilken Kommunes Folke- register den midl. nærværende er optaget, samt Personens Adresse. Er vedk. ikke optaget i et Register, anføres Grunden hertil (event- uelt, at vedk. er bosat i Udlandet, hvis Navn da anføres her).	Anmærk- ninger

Tillægsskema I.

Herpaa opføres alle inden- og udenlandske Selskaber, Foreninger, Stiftelser og Institutioner, der har Lokale i Ejendommen. Endvidere opføres her de Personer (herunder ogsaa i Udlandet hjemmehørende), der er Ejere eller Medejere af Ejendommen, eller som i denne har Butik, Kontor, Værksted eller andet Forretningslokale, alt *forsaavidt* vedkommende Personer *ikke* bor i Aarhus Kommune.

Forhus, Sidehus o. s. v. Etage	Navn	Selskabets eller Foreningens Formaal.	Erhvervsvirksomheden	Repræsentant	Bopæl eller Hjemsted
	For Personer angives tillige Stand og Stilling. For Selskaber o. l. angives tillige Arten (Aktieselskab eller andet Selskab med begrænset Ansvar, Kommanditselskab, Andelselskab, For- brugsforening, Forsikringsforening, Kredit- forening, Hypothekforening, Sparekasse o. l.		Handels-, Fabrik-, Haandværks-, Bank-, Forsikringsvirksomhed osv. Løge, Sagfører, Entrepren- ør, Beværter eller Virksomhed med Befordring af Personer og Gods. Eier eller Medejere af Ejendomme	Der angives Navnet paa de i Udlandet hjemmehørende Selskaber og Personer, der repræsenteres. (Navn og Bopæl)	For Indlandets Vedkommende opgives vedkommende Kom- mune og den nærmere Adresse i Kommunen. For Udlandets Vedkommende opgives vedkom- mende Land .

Tillægsskema II.

Herpaa opføres alle indenbys boende Personer, som driver Forretning, Haandværk o. l. i Ejendommen.

Firma Navn	Indehaverens Navn	Forretnings Branche	Telefon Nr.	Privat Bopæl

At samtlige Personer og Selskaber m. v., som har lejet Lejlighed eller Lokaler, bor eller driver Forretning i forannævnte Ejendom, er optaget paa denne Liste, bevidnes

Aarhus, den 4/10 1925.

Ejerens Navn:

[Signature]

Ejerens Bopæl:

[Signature]

Ejerens eller Viceværtens Underskrift.

Anmær-
ninger

12

Folketællings-Skema Nr. 2367

for Befolkningen i ovennævnte Ejendom i
Aarhus Købstad.

Regler

1) Dette Skema udfyldes af Ejeren (Viceværten eller andre Vedkommende). — Paa Skemaet opføres de Familier og Personer, der findes i Huset, idet **Ordenen** er: Kælder, Stue o. s. v.

2) Hver Familie opføres for sig paa Skemaet, og saaledes at der lades en Linie Mellemrum aabent mellem hver Familie. **En Familie omfatter ogsaa Løgere, derimod ikke indlogerede Familier**, foran og efter hvilke en Linie lades aaben. Selvstændige Husstande paa 1 Person betragtes som „Familie“.

3) a) **Personer, der har fast Bopæl i Kommunen**, skal opføres paa Skemaets **Hovedliste** paa det Sted (Hus, Skib o. s. v.), hvor Bopælen er.

b) **Personer, der er midlertidigt fraværende** fra den faste Bopæl i Kommunen, opføres paa **Hovedlisten**, men der sættes i Rubrik 2 et **Frv.**, og i Rubrik 20 angives det Sted, hvor han midlertidigt opholder sig, eventuelt om han er paa Rejse.

c) **Personer, der som midlertidigt nærværende** opholdt sig i Husstanden, d. v. s. Personer, der paa Tællingsdagen er fraværende fra deres faste Bopæl (den Kommune, i hvis Folkeregister de staar), samt Udlændinge paa Rejse opføres paa **Tillægslisten paa Skemaets Bagside**.

4) I Henhold til Lov om Folkeregistre af 14. Marts 1924 er enhver Person pligtig til for sig og Medlemmerne af sin Husstand at meddele Oplysninger om: Fulde Navn, Køn, Stilling eller Erhverv, Bopæl, Fødselsaar, Fødselsdag og Fødested, Statsborgerforhold, ægteskabelig Stilling, Stilling i Husstanden m. v. (jfr. Lovens § 1). **Overtrædelser af Lovens Bestemmelser medfører Bødestraf** (Lovens § 12 jfr. § 8). De i Loven begærede Oplysninger gives ved Udfyldelse af Skemaet i Overensstemmelse med Rubrikernes Overskrifter.

5) Inden- og udenlandske **Selskaber, Foreninger, Stiftelser, Institutioner** samt de **Personer** (ogsaa i Udlandet hjemmehørende), der helt eller delvis er Ejere eller Medejere af Ejendommen, eller som i denne har Forretningslokale, forsaavidt vedkommende Personer **ikke bor** i Aarhus Kommune, opføres paa **Tillægsskema I paa Skemaets Bagside**. Paa **Tillægsskema II** opføres alle indenbysboende Personer, der driver Forretning, Haandværk o. l. i Ejendommen.

6) **Fle Skemaer** vil kunne faas udliveredede paa **Skattekontoret, Mejlgade 4, 1. Sal**, saafremt der paa det tilsendte Skema ikke er tilstrækkelig Plads til alle Ejendommens Beboere.

Anmærkning. For Anstalter til offentlig Brug (Hospitaler, Fattighuse, Fængsler, Kaserner o. s. v.) samt Hoteller o. l. udfyldes Skemaerne af Bestyrerne efter samme Regler som for private Ejendomme. Bestyrerens eller Opsynspersonalets særlige Husholdninger skal opføres for sig.

Bopæl

Optælling.

Mandkon 3
Kvindekon. 2
Ialt. 5 Personer.

Husværten bedes drage Omsorg for, at nærværende
Liste udfyldes af Ejendommens Beboere saaledes,
at den kan være Værten i Hænde senest den 4.

November, hvorefter den afhentes.

Midlertidigt nærværende, der har fast Bopæl andetsteds, opføres paa Skemaets Bagside.

TILLÆGSLISTE for de af Stedets Beboere, der er midlertidigt nærværende.

1	2	3	4	5	6	7	8	9	10	11	12
Lobe- numre for den Familie paa Ho- vedlisten, hos hvem man bor (jfr. om- staaende Rubrik 2)	Personernes Navn Ved Børn, endnu <i>uden Navn</i> , sættes „Dreng“ eller „Pige“. (øvrigt som Hovedlistens Rubrik 3).	Køn- net Mand- lign (M) Kvinde- lign (K)	Fød- sels- dag	Fød- sels- aar	Fødested Der angives: <i>København, Frederiksberg, Købstadens eller Sognets og Amtets Navn</i> For dem, der er født <i>uden- for det egentlige Danmark</i> , skrives i. Eks. Færøerne, Grønland, Island eller ved- kommende <i>fremmede Lands Navn</i> .	Statsborger- forhold Personer, der har <i>dansk Indfødsret</i> , skriver: „dansk“, andre anfører her Navnet paa det Land, hvori de har Statsborger- ret (Island, Sve- rige, Tyskland, Forenede Stater o. s. v.).	Egte- skab- lig Stil- ling Ugift (U) Gift (G) Ekte- med- lign (E) Sepa- rat (S) Paa- skilt (P)	Stilling i Hus- standen paa den faste Bopæl. Der angives: Husfader, Hus- moder, Barn, Slægtning o. l. Medhjælper, Pensionær, Løgende o. l.	Erhverv eller Livsstilling Det maa af den angivne Livsstilling kunne ses, om den paagældende er Principal eller Med- hjælper Forbenværende Næ- ringsdrivende o. l. sæt- ter „f.v.“ foran tidligere Livsstilling.	Her anføres, i hvilken Kommunes Folke- register den midl. nærværende er optaget, samt Personens Adresse. Er vedk. ikke optaget i et Register, anføres Grunden hertil (even- tuelt, at vedk. er bosat i Udlandet, hvis Navn da anføres her).	Anmærk- ninger

Tillægsskema I.

Herpaa opføres alle inden- og udenlandske Selskaber, Foreninger, Stiftelser og Institutioner, der har Lokale i Ejendommen. Endvidere opføres her de Personer (herunder ogsaa i Udlandet hjemmehørende), der er Ejere eller Medejere af Ejendommen, eller som i denne har Butik, Kontor, Værksted eller andet Forretningslokale, alt *forsaa vidt* vedkommende Personer *ikke* bor i Aarhus Kommune.

Forhus, Sidehus o. s. v. Etage	Navn For Personer angives tillige Stund og Stilling. For Selskaber o. l. angives tillige Arten (Aktieselskab eller andet Selskab med begrænset Ansvar, Kommanditselskab, Andelselskab, For- brugsforening, Forsikringsforening, Kredit- forening, Hypotekforening, Sparekasse o. l.)	Selskabets eller Foreningens Formaal.	Erhvervsvirksomheden Handels-, Fabriks-, Haandværks-, Bank-, Forsikringsvirksomhed osv. Læge, Sagfører, Entrepren- ør, Beværter eller Virksomhed med Befordring af Personer og Gods. Ejer eller Medejere af Ejendomme	Repræsentant Der angives Navnet paa de i Udlandet hjemmehørende Selskaber og Personer, der repræsenteres. (Navn og Bopæl)	Bopæl eller Hjemsted For Indlandets Vedkommende opgives vedkommende Kom- mune og den nærmere Adresse i Kommunen. For Udlandets Vedkommende opgives vedkom- mende Land .

Tillægsskema II.

Herpaa opføres alle indenbys boende Personer, som driver Forretning, Haandværk o. l. i Ejendommen.

Firma Navn	Indehaverens Navn	Forretnings Branche	Telefon Nr.	Privat Bopæl

At samtlige Personer og Selskaber m. v., som har lejet Lejlighed eller Lokaler, bor eller driver Forretning i forannævnte Ejendom, er optaget paa denne Liste, bevidnes.

Aarhus, den 5/11 1925.

Ejerenes Navn:

Sauvøz

Ejerenes Bopæl:

Herluf Lollevej

Ejerenes eller Viceværtens Underskrift.

Sauvøz

Folketællings-Skema Nr. 2368

for Befolkningen i ovennævnte Ejendom i
Aarhus Købstad.

Regler

1) Dette Skema udfyldes af Ejeren (Viceværten eller andre Vedkommende). — Paa Skemaet opføres de Familier og Personer, der findes i Huset, idet **Ordenen** er: Kælder, Stue o. s. v.

2) Hver Familie opføres for sig paa Skemaet, og saaledes at der lades en Linie Mellemrum aabent mellem hver Familie. **En Familie omfatter ogsaa Løgere, derimod ikke indlogerede Familier**, foran og efter hvilke en Linie lades aaben. Selvstændige Husstande paa 1 Person betragtes som „Familie“.

3) a) **Personer, der har fast Bopæl i Kommunen**, skal opføres paa Skemaets **Hovedliste** paa det Sted (Hus, Skib o. s. v.), hvor Bopælen er.

b) **Personer, der er midlertidigt fraværende** fra den faste Bopæl i Kommunen, opføres paa **Hovedlisten**, men der sættes i Rubrik 2 et **Frv.**, og i Rubrik 20 angives det Sted, hvor han midlertidigt opholder sig, eventuelt om han er paa Rejse.

c) **Personer, der som midlertidigt nærværende** opholdt sig i Husstanden, d. v. s. Personer, der paa Tællingsdagen er fraværende fra deres faste Bopæl (den Kommune, i hvis Folkeregister de staar), samt Udlændinge paa Rejse opføres paa **Tillægslisten paa Skemaets Bagside**.

4) I Henhold til Lov om Folkeregistre af 14. Marts 1924 er enhver Person pligtig til for sig og Medlemmerne af sin Husstand at meddele Oplysninger om: Fulde Navn, Køn, Stilling eller Erhverv, Bopæl, Fødselsaar, Fødselsdag og Fødested, Statsborgerforhold, ægteskabelig Stilling, Stilling i Husstanden m. v. (jfr. Lovens § 1). **Overtrædelser af Lovens Bestemmelser medfører Bødestraf** (Lovens § 12 jfr. § 8). De i Loven begærede Oplysninger gives ved Udfyldelse af Skemaet i Overensstemmelse med Rubrikkernes Overskrifter.

5) Inden- og udenlandske **Selskaber, Foreninger, Stiftelser, Institutioner** samt de **Personer** (ogsaa i Udlandet hjemmehørende), der helt eller delvis er Ejere eller Medejere af Ejendommen, eller som i denne har Forretningslokale, forsaavidt vedkommende Personer **ikke bor** i Aarhus Kommune, opføres paa **Tillægsskema I paa Skemaets Bagside**. Paa **Tillægsskema II** opføres alle indenbysboende Personer, der driver Forretning, Haandværk o. l. i Ejendommen.

6) **Fleere Skemaer** vil kunne faas udleverede paa **Skattekontoret, Mejlgade 4, 1. Sal**, saafremt der paa det tilsendte Skema ikke er tilstrækkelig Plads til alle Ejendommens Beboere.

Anmærkning. For Anstalter til offentlig Brug (Hospitaler, Fattighuse, Fængsler, Kaserner o. s. v.) samt Hoteller o. l. udfyldes Skemaerne af Bestyrerne efter samme Regler som for private Ejendomme. Bestyrerens eller Opsynspersonalets særlige Husholdninger skal opføres for sig.

Optælling.

Mandkøn 2
Kvindekøn 5
Ialt 7 Personer.

Husværten bedes drage Omsorg for, at nærværende

Liste udfyldes af Ejendommens Beboere saaledes,

at den kan være Værten i Hænde senest den 4.

November, hvorefter den afhentes.

Midlertidigt nærværende, der har fast Bopæl andetsteds, opføres paa Skemaets Bagside.

HOVEDLISTE 53

1	2	3	4	5	6	7	8	9	10	11	12	13	14	15	16	17	18	19	20			
Forhus (Kølder, Stue osv.); for de andre Bygninger, Sidehus osv., følges den samme Orden)	Løbe-Numre (Hus-Numre, Sidehus osv.)	Samtlige Personers fulde Navn. Ved Børn, endnu uden Navn, sættes „Dreng“ eller „Pige“.	Kon-net	Fød-sels-dag	Fød-sels-aar	Fødested Der angives: København, Frederiksberg, Købstadens eller Sognets og Amtets Navn For dem, der er født udenfor det egentlige Danmark, skrives i Eks. Færoerne, Grønland, Island eller vedkommende fremmede Lands Navn	Statsborger-forhold Personer, der har dansk Indfødsret, skrives: „dansk“; andre anføres her Navnet paa det Land, hvori de har Statsborgerret (Island, Sverige, Tyskland, Forenede Stater o. s. v.)	Egte-ska-belig Stilling Husfader, Husmoder, Barn, Slægtning o. l. Husassistent, Tjenestekar, Pige, Pensioner og Løgere Hvis en Familie er indregistreret hos en anden Familie, angives dette særskilt ved Begynderens tidligere Familie. For den indregistrerede Familie Vedkom-mende anføres dog kun den paa sædvanlig Maade: Husfader, Husmoder osv.	Stilling i Familien	Erhverv eller Livsstilling Hvis nogen har flere Erhverv, anføres disse. Hovederhvervet først. Har Husmoderen eller Børnene selv Erhverv, anføres disse. Man angiver udtrykkelig det Fag, man arbejder i, og Ens Stilling i Faget. Lever man hovedsagelig af Privat- eller Understøttelse, Alderdomsstøttelse, Fattighjælp, anføres det men tillige Erhvervet. Forbenværende Næringsdrivende sættes „f.v.“ foran tidligere Livsstilling.	Tele- fon Nr.	Her angives Arbejdsgiverens Navn for alle, der ikke driver selvstændigt Erhverv. Har Husmoderen særligt Erhverv, angives ogsaa Arbejdsgiveren for hende.	Helaa-rlig Husleje af Beboel-seslejlig-heden	Hvis Flytning er sket i det sidste Aar, anføres her Bopæl 5. Novbr. 1924. Ved Flytning udenbys fra angives Købstadens Navn eller Landkommunens Navn og Postadresse. Saaframt Bopælen er den samme nu som 5. November 1924, udfyldes Rubrikken ikke.	Hvis Tilflytning til Aarhus er sket siden 5. Novbr. 1924, anføres her Datoen for Tilflytningen.	Hvor undervises de paa denne Liste opførte Børn mellem 6 og 14 Aar? Gaar de i en offentlig Skole, maas dennes Navn anføres. Gaar de i Privatskole, anføres Bestyrerens Navn. Hvis Børn over 7 Aar ikke søger Skole, maas Grunden hertil anføres.	Dødsdato (A) (B) (C) (D) (E) (F) (G) (H) (I) (J) (K) (L) (M) (N) (O) (P) (Q) (R) (S) (T) (U) (V) (W) (X) (Y) (Z) (AA) (AB) (AC) (AD) (AE) (AF) (AG) (AH) (AI) (AJ) (AK) (AL) (AM) (AN) (AO) (AP) (AQ) (AR) (AS) (AT) (AU) (AV) (AW) (AX) (AY) (AZ) (BA) (BB) (BC) (BD) (BE) (BF) (BG) (BH) (BI) (BJ) (BK) (BL) (BM) (BN) (BO) (BP) (BQ) (BR) (BS) (BT) (BU) (BV) (BW) (BX) (BY) (BZ) (CA) (CB) (CC) (CD) (CE) (CF) (CG) (CH) (CI) (CJ) (CK) (CL) (CM) (CN) (CO) (CP) (CQ) (CR) (CS) (CT) (CU) (CV) (CW) (CX) (CY) (CZ) (DA) (DB) (DC) (DD) (DE) (DF) (DG) (DH) (DI) (DJ) (DK) (DL) (DM) (DN) (DO) (DP) (DQ) (DR) (DS) (DT) (DU) (DV) (DW) (DX) (DY) (DZ) (EA) (EB) (EC) (ED) (EE) (EF) (EG) (EH) (EI) (EJ) (EK) (EL) (EM) (EN) (EO) (EP) (EQ) (ER) (ES) (ET) (EU) (EV) (EW) (EX) (EY) (EZ) (FA) (FB) (FC) (FD) (FE) (FF) (FG) (FH) (FI) (FJ) (FK) (FL) (FM) (FN) (FO) (FP) (FQ) (FR) (FS) (FT) (FU) (FV) (FW) (FX) (FY) (FZ) (GA) (GB) (GC) (GD) (GE) (GF) (GG) (GH) (GI) (GJ) (GK) (GL) (GM) (GN) (GO) (GP) (GQ) (GR) (GS) (GT) (GU) (GV) (GW) (GX) (GY) (GZ) (HA) (HB) (HC) (HD) (HE) (HF) (HG) (HH) (HI) (HJ) (HK) (HL) (HM) (HN) (HO) (HP) (HQ) (HR) (HS) (HT) (HU) (HV) (HW) (HX) (HY) (HZ) (IA) (IB) (IC) (ID) (IE) (IF) (IG) (IH) (II) (IJ) (IK) (IL) (IM) (IN) (IO) (IP) (IQ) (IR) (IS) (IT) (IU) (IV) (IW) (IX) (IY) (IZ) (JA) (JB) (JC) (JD) (JE) (JF) (JG) (JH) (JI) (JJ) (JK) (JL) (JM) (JN) (JO) (JP) (JQ) (JR) (JS) (JT) (JU) (JV) (JW) (JX) (JY) (JZ) (KA) (KB) (KC) (KD) (KE) (KF) (KG) (KH) (KI) (KJ) (KK) (KL) (KM) (KN) (KO) (KP) (KQ) (KR) (KS) (KT) (KU) (KV) (KW) (KX) (KY) (KZ) (LA) (LB) (LC) (LD) (LE) (LF) (LG) (LH) (LI) (LJ) (LK) (LL) (LM) (LN) (LO) (LP) (LQ) (LR) (LS) (LT) (LU) (LV) (LW) (LX) (LY) (LZ) (MA) (MB) (MC) (MD) (ME) (MF) (MG) (MH) (MI) (MJ) (MK) (ML) (MM) (MN) (MO) (MP) (MQ) (MR) (MS) (MT) (MU) (MV) (MW) (MX) (MY) (MZ) (NA) (NB) (NC) (ND) (NE) (NF) (NG) (NH) (NI) (NJ) (NK) (NL) (NM) (NN) (NO) (NP) (NQ) (NR) (NS) (NT) (NU) (NV) (NW) (NX) (NY) (NZ) (OA) (OB) (OC) (OD) (OE) (OF) (OG) (OH) (OI) (OJ) (OK) (OL) (OM) (ON) (OO) (OP) (OQ) (OR) (OS) (OT) (OU) (OV) (OW) (OX) (OY) (OZ) (PA) (PB) (PC) (PD) (PE) (PF) (PG) (PH) (PI) (PJ) (PK) (PL) (PM) (PN) (PO) (PP) (PQ) (PR) (PS) (PT) (PU) (PV) (PW) (PX) (PY) (PZ) (QA) (QB) (QC) (QD) (QE) (QF) (QG) (QH) (QI) (QJ) (QK) (QL) (QM) (QN) (QO) (QP) (QQ) (QR) (QS) (QT) (QU) (QV) (QW) (QX) (QY) (QZ) (RA) (RB) (RC) (RD) (RE) (RF) (RG) (RH) (RI) (RJ) (RK) (RL) (RM) (RN) (RO) (RP) (RQ) (RR) (RS) (RT) (RU) (RV) (RW) (RX) (RY) (RZ) (SA) (SB) (SC) (SD) (SE) (SF) (SG) (SH) (SI) (SJ) (SK) (SL) (SM) (SN) (SO) (SP) (SQ) (SR) (SS) (ST) (SU) (SV) (SW) (SX) (SY) (SZ) (TA) (TB) (TC) (TD) (TE) (TF) (TG) (TH) (TI) (TJ) (TK) (TL) (TM) (TN) (TO) (TP) (TQ) (TR) (TS) (TT) (TU) (TV) (TW) (TX) (TY) (TZ) (UA) (UB) (UC) (UD) (UE) (UF) (UG) (UH) (UI) (UJ) (UK) (UL) (UM) (UN) (UO) (UP) (UQ) (UR) (US) (UT) (UU) (UV) (UW) (UX) (UY) (UZ) (VA) (VB) (VC) (VD) (VE) (VF) (VG) (VH) (VI) (VJ) (VK) (VL) (VM) (VN) (VO) (VP) (VQ) (VR) (VS) (VT) (VU) (VV) (VW) (VX) (VY) (VZ) (WA) (WB) (WC) (WD) (WE) (WF) (WG) (WH) (WI) (WJ) (WK) (WL) (WM) (WN) (WO) (WP) (WQ) (WR) (WS) (WT) (WU) (WV) (WW) (WX) (WY) (WZ) (XA) (XB) (XC) (XD) (XE) (XF) (XG) (XH) (XI) (XJ) (XK) (XL) (XM) (XN) (XO) (XP) (XQ) (XR) (XS) (XT) (XU) (XV) (XW) (XX) (XY) (XZ) (YA) (YB) (YC) (YD) (YE) (YF) (YG) (YH) (YI) (YJ) (YK) (YL) (YM) (YN) (YO) (YP) (YQ) (YR) (YS) (YT) (YU) (YV) (YW) (YX) (YZ) (ZA) (ZB) (ZC) (ZD) (ZE) (ZF) (ZG) (ZH) (ZI) (ZJ) (ZK) (ZL) (ZM) (ZN) (ZO) (ZP) (ZQ) (ZR) (ZS) (ZT) (ZU) (ZV) (ZW) (ZX) (ZY) (ZZ)	Udskrivnings-kreds	Løgd	Bogstav	Nummer	Anmærkninger Herunder anføres for de midlertidigt fraværende (de i Rubr. 2 med F.v. mærkede) deres midlertidige Opholdssted (nogetlig Adresse) Endvidere andre Bemærkninger
Hustru		V. Torun Hainor-Sørensen (Peter Jensen)		30/9	1898	Torshøj	Dansk	4	Husfader	Arbejdsmand												
		Løjtnant Frederik Bentzen		4/1	1896	Vindum	-	3	Husmoder													
		Guðrún Mondrup Jensen		30/10	1909	Hadsund	-															
		Edith Mondrup Jensen		13/2	1914	Hadsund	-															
		Ellen Margit Mondrup Jensen		13/8	1916	Hadsund	-															
		Gerda Mondrup Jensen		27/8	1914	Hadsund	-															
		Jensine Sofie Christensen		9/9	1877	København	Dansk	2		Arbejdsmand												

2/5

Jensengade
Lungengade

TILLÆGSLISTE for de af Stedets Beboere, der er midlertidigt nærværende.

1	2	3	4	5	6	7	8	9	10	11	12
Løbe-numre for den Familie paa Hovedlisten, hos hvem man bor (jfr. omstaaende Rubrik 2)	Personernes Navn Ved Børn, endnu <i>uden Navn</i> , sættes „Dreng“ eller „Pige“. (Iøvrigt som Hovedlistens Rubrik 3).	Køn Mænd (M) Kvinder (K)	Fødselsdag	Fødselsaar	Fødested Der angives: <i>København, Frederiksberg, Købstadens eller Sognets og Amtets Navn</i> For dem, der er født uden for det egentlige Danmark, skrives i Eks. Færøerne, Grønland, Island eller vedkommende fremmede Lands Navn.	Statsborgerforhold Personer, der har dansk Indfødsret, skriver: „dansk“, andre anfører her Navnet paa det Land, hvori de har Statsborgerret (Island, Sverige, Tyskland, Forenede Stater o. s. v.)	Egteskabelig Stilling Ugift (U) Gift (G) Ekskuderet (E) Søgesat (S) Fraskilt (F)	Stilling i Husstanden paa den faste Bopæl. Der angives: Husfader, Husmoder, Barn, Slegtning o. l. Medhjælper, Pensionær, Logerende o. l.	Erhverv eller Livsstilling Det maa af den angivne Livsstilling kunne ses, om den paagældende er Principal eller Medhjælper Forbenværende Næringsdrivende o. l. sættes „flv.“ foran tidligere Livsstilling.	Her anføres, i hvilken Kommune og Folkeregister den midl. nærværende er optaget, samt Personens Adresse. Er vedk. ikke optaget i et Register, anføres Grunden hertil (eventuelt, at vedk. er bosat i Udlandet, hvis Navn da anføres her).	Anmærkninger

Tillægsskema I.

Herpaa opføres alle inden- og udenlandske Selskaber, Foreninger, Stiftelser og Institutioner, der har Lokale i Ejendommen. Endvidere opføres her de Personer (herunder ogsaa i Udlandet hjemmehørende), der er Ejere eller Medejere af Ejendommen, eller som i denne har Butik, Kontor, Værksted eller andet Forretningslokale, alt forsaavidt vedkommende Personer ikke bor i Aarhus Kommune.

Forhus, Sidehus o. s. v. Etage	Navn For Personer angives tillige Stand og Stilling. For Selskaber o. l. angives tillige Arten (Aktieselskab eller andet Selskab med begrænset Ansvar, Kommanditselskab, Andelselskab, Forbrugsforening, Forsikringsforening, Kreditforening, Hypotekforening, Sparekasse o. l.)	Selskabets eller Foreningens Formaal.	Erhvervsvirksomheden Handels-, Fabriks-, Haandværks-, Bank-, Forsikringsvirksomhed osv. Læge, Sagfører, Entreprenør, Beværter eller Virksomhed med Belønning af Personer og Gods. Ejer eller Medejere af Ejendomme	Repræsentant Der angives Navnet paa de i Udlandet hjemmehørende Selskaber og Personer, der repræsenteres. (Navn og Bopæl)	Bopæl eller Hjemsted For Indlandets Vedkommende opgives vedkommende Kommune og den nærmere Adresse i Kommunen. For Udlandets Vedkommende opgives vedkommende Land.

Tillægsskema II.

Herpaa opføres alle indenbys boende Personer, som driver Forretning, Haandværk o. l. i Ejendommen.

Firma Navn	Indehaverens Navn	Forretnings Branche	Telefon Nr.	Privat Bopæl

At samtlige Personer og Selskaber m. v., som har lejet Lejlighed eller Lokaler, bor eller driver Forretning i forannævnte Ejendom, er optaget paa denne Liste, bevidnes.

Aarhus, den 5/11

1925.

Ejerenes Navn:

M. Jensen

Ejerenes Bopæl:

Glesløf Trolldøgade 13

M. Jensen

Ejerenes eller Viceværtenes Underskrift.

værende.

Anmærkninger

12

Folketællings-Skema Nr. 2369

for Befolkningen i ovennævnte Ejendom i Aarhus Købstad.

Regler

- 1) Dette Skema udfyldes af Ejeren (Viceværten eller andre Vedkommende). — Paa Skemaet opføres de Familier og Personer, der findes i Huset, idet **Ordnen** er: Kælder, Stue o. s. v.
- 2) Hver Familie opføres for sig paa Skemaet, og saaledes at der lades en Linie Mellemrum aabent mellem hver Familie. **En Familie omfatter ogsaa Logerende, derimod ikke indlogerede Familier**, foran og efter hvilke en Linie lades aaben. Selvstændige Husstande paa 1 Person betragtes som „Familie“.
- 3) a) **Personer, der har fast Bopæl i Kommunen**, skal opføres paa Skemaets **Hovedliste** paa det Sted (Hus, Skib o. s. v.), hvor Bopælen er.
 b) **Personer, der er midlertidigt fraværende** fra den faste Bopæl i Kommunen, opføres paa **Hovedlisten**, men der sættes i Rubrik 2 et **Frv.**, og i Rubrik 20 angives det Sted, hvor han midlertidigt opholder sig, eventuelt om han er paa Rejse.
 c) **Personer, der som midlertidigt nærværende** opholdt sig i Husstanden, d. v. s. Personer, der paa Tællingsdagen er fraværende fra deres faste Bopæl (den Kommune, i hvis Folkeregister de staar), samt Udlændinge paa Rejse opføres paa **Tillægslisten paa Skemaets Bagside**.
- 4) I Henhold til Lov om Folkeregistre af 14. Marts 1924 er enhver Person pligtig til for sig og Medlemmerne af sin Husstand at meddele Oplysninger om: Fulde Navn, Køn, Stilling eller Erhverv, Bopæl, Fødselsaar, Fødselsdag og Fødested, Statsborgerforhold, ægteskabelig Stilling, Stilling i Husstanden m. v. (jfr. Lovens § 1). **Overtrædelser af Lovens Bestemmelser medfører Bødestraf** (Lovens § 12 jfr. § 8). De i Loven begærede Oplysninger gives ved Udfyldelse af Skemaet i Overensstemmelse med Rubrikkernes Overskrifter.
- 5) Inden- og udenlandske **Selskaber, Foreninger, Stiftelser, Institutioner** samt de **Personer** (ogsaa i Udlandet hjemmehørende), der helt eller delvis er Ejere eller Medejere af Ejendommen, eller som i denne har Forretningslokale, forsaavidt vedkommende Personer **ikke bor** i Aarhus Kommune, opføres paa **Tillægsskema I paa Skemaets Bagside**. Paa **Tillægsskema II** opføres alle indenbysboende Personer, der driver Forretning, Haandværk o. l. i Ejendommen.
- 6) **Fle Skemaer** vil kunne faas udleverede paa **Skattekontoret, Mejlgade 4, 1. Sal**, saafremt der paa det tilsendte Skema ikke er tilstrækkelig Plads til alle Ejendommens Beboere.

Anmærkning. For Anstalter til offentlig Brug (Hospitaler, Fattighuse, Fængsler, Kaserner o. s. v.) samt Hoteller o. l. udfyldes Skemaerne af Bestyrerne efter samme Regler som for private Ejendomme. Bestyrerens eller Opsynspersonalets særlige Husholdninger skal opføres for sig.

Bopæl

Optælling.

Mandkøn /
 Kvindkøn /

Ialt . . . 2 Personer.

Husværten bedes drage Omsorg for, at nærværende
Liste udfyldes af Ejendommens Beboere saaledes,
at den kan være Værten i Hænde senest den 4.
November, hvorefter den afhentes.

Midlertidigt nærværende, der har fast Bopæl andetsteds, opføres paa Skemaets Bagside.

gade i 3

HOVEDLISTE 53

1	2	3	4	5	6	7	8	9	10	11	12	13	14	15	16	17	18	19	20
Forhus (Kælder, Stue osv.); for de andre Bygninger, Sidehus osv., følges den samme Orden)	Løbe-Numre (Fødselsdag og -aar)	Samtlige Personers fulde Navn. Ved Børn, endnu uden Navn, sættes „Dreng“ eller „Pige“.	Kon-net	Fød-sels-dag	Fød-sels-aar	Fødested	Statsborger-forhold	Egte-ska-belig Stilling	Stilling i Familien	Erhverv eller Livsstil	Her angives Arbejdsgiverens Navn for alle, der ikke driver selvstændigt Erhverv.	Helaarlig Husleje af Beboelseslejligheden	Hvis Flytning er sket i det sidste Aar, anføres her Bopæl 5. Novbr. 1924.	Hvis Tilflytning til Aarhus er sket siden 5. Novbr. 1924, anføres her Datoen for Tilflytningen.	Hvor undervises de paa denne Liste opførte Børn mellem 6 og 14 Aar?	Udskrivnings-kreds	Værnepligtsforhold	Anmærkninger	
		Adolf Vilhelm Kasper		21.11.1895		Gallundt Danmark		Husfader		Pluier fru. Wenzler		275							
1. 1. 1. 1.		Karoline Kirsten Olsen		1911	1861	Talshøjvej Larmø Danmark		Husmoder		Allerlevvej 11		250	Niels Juchacz 75. II ✓						

TILLÆGSLISTE for de af Stedets Beboere, der er midlertidigt nærværende.

1	2	3	4	5	6	7	8	9	10	11	12												
Løbe-numre for den Familie paa Hovedlisten, hos hvem man bor (jfr. omstaaende Rubrik 2)	Personernes Navn Ved Børn, endnu <i>uden Navn</i> , sættes „Dreng“ eller „Pige“. (Jovrigt som Hovedlistens Rubrik 3).	Kønnet Mand- (M) Kvin- (K)	Fød- sels- dag	Fød- sels- aar	Fødested Der angives: <i>København, Frederiksberg, Købstadens eller Sognets og Amtets Navn</i> For dem, der er født udenfor det egentlige Danmark, skrives i Eks. Færøerne, Grønland, Island eller vedkommende fremmede Lands Navn.	Statsborgerforhold Personer, der har dansk Indfødsret, skriver: „dansk“, andre anfører her Navnet paa det Land, hvori de har Statsborgerret (Island, Sverige, Tyskland, Forenede Stater o. s. v.	Egteskabelig Stilling Gift (G) Ugift (U) Eksk-mand eller Eksk-ske (E) Separat (S) Pans- (P) skilt (F)	Stilling i Husstanden paa den faste Bopæl. Der angives: Husfader, Husmoder, Barn, Slægting o. l. Medhjælper, Pensionær, Logerende o. l.	Erhverv eller Livsstilling Det maa af den angivne Livsstilling kunne ses, om den paagældende er Principal eller Medhjælper Forbenværende Næringsdrivende o. l. sættes „liv.“ foran tidligere Livsstilling.	Her anføres, i hvilken Kommunes Folke-register den midl. nærværende er optaget, samt Personens Adresse. Er vedk. ikke optaget i et Register, anføres Grunden hertil (eventuelt, at vedk. er bosat i Udlandet, hvis Navn da anføres her).	Anmærkninger												

Tillægsskema I. Herpaa opføres alle inden- og udenlandske Selskaber, Foreninger, Stiftelser og Institutioner, der har Lokale i Ejendommen. Endvidere opføres her de Personer (herunder ogsaa i Udlandet hjemmehørende), der er Ejere eller Medejere af Ejendommen, eller som denne har Butik, Kontor, Værksted eller andet Forretningslokale, alt forsaavidt vedkommende Personer ikke bor i Aarhus Kommune.

Forhus, Sidehus o. s. v. Etage	Navn For Personer angives tillige Stand og Stilling. For Selskaber o. l. angives tillige Arten (Aktieselskab eller andet Selskab med begrænset Ansvar, Kommanditselskab, Andelselskab, Forebrugsforening, Forsikringsforening, Kreditforening, Hypothekforening, Sparekasse o. l.	Selskabets eller Foreningens Formaal.	Erhvervsvirksomheden Handels-, Fabrik-, Haandværks-, Bank-, Forsikringsvirksomhed osv. Læge, Sagfører, Entreprenør, Beværter eller Virksomhed med Befordring af Personer og Gods. Ejer eller Medejer af Ejendomme	Repræsentant Der angives Navnet paa de i Udlandet hjemmehørende Selskaber og Personer, der repræsenteres. (Navn og Bopæl)	Bopæl eller Hjemsted For Indlandets Vedkommende opgives vedkommende Kommune og den nærmere Adresse i Kommunen. For Udlandets Vedkommende opgives vedkommende Land.

Tillægsskema II. Herpaa opføres alle indenbys boende Personer, som driver Forretning, Haandværk o. l. i Ejendommen.

Firma Navn	Indehaverens Navn	Forretnings Branche	Telefon Nr.	Privat Bopæl

At samtlige Personer og Selskaber m. v., som har lejet Lejlighed eller Lokaler, bor eller driver Forretning i forannævnte Ejendom, er optaget paa denne Liste, bevidnes

Aarhus, den 3. November 1925.
 Ejerenes Navn: *A. V. Mørgaard,* Ejerenes Bopæl: *Herluf Tralles Gade*

Folketællings-Skema Nr. 2370

for Befolkningen i ovennævnte Ejendom i
Aarhus Købstad.

Regler

- 1) Dette Skema udfyldes af Ejeren (Viceværten eller andre Vedkommende). — Paa Skemaet opføres de Familier og Personer, der findes i Huset, idet **Ordenen** er: Kælder, Stue o. s. v.
- 2) Hver Familie opføres for sig paa Skemaet, og saaledes at der lades en Linie Mellemrum aabent mellem hver Familie. **En Familie omfatter ogsaa Løgerende, derimod ikke indlogerede Familier**, foran og efter hvilke en Linie lades aaben. Selvstændige Husstande paa 1 Person betragtes som „Familie“.
- 3) a) **Personer, der har fast Bopæl i Kommunen**, skal opføres paa Skemaets **Hovedliste** paa det Sted (Hus, Skib o. s. v.), hvor Bopælen er.
b) **Personer, der er midlertidigt fraværende** fra den faste Bopæl i Kommunen, opføres paa **Hovedlisten**, men der sættes i Rubrik 2 et **Frv.**, og i Rubrik 20 angives det Sted, hvor han midlertidigt opholder sig, eventuelt om han er paa Rejse.
c) **Personer, der som midlertidigt nærværende** opholdt sig i Husstanden, d. v. s. Personer, der paa Tællingsdagen er fraværende fra deres faste Bopæl (den Kommune, i hvis Folkeregister de staar), samt Udlændinge paa Rejse opføres paa **Tillægslisten paa Skemaets Bagside**.
- 4) I Henhold til Lov om Folkeregistre af 14. Marts 1924 er enhver Person pligtig til for sig og Medlemmerne af sin Husstand at meddele Oplysninger om: Fulde Navn, Køn, Stilling eller Erhverv, Bopæl, Fødselsaar, Fødselsdag og Fødested, Statsborgerforhold, ægteskabelig Stilling, Stilling i Husstanden m. v. (jfr. Lovens § 1). **Overtrædelser af Lovens Bestemmelser medfører Bødestraf** (Lovens § 12 jfr. § 8). De i Loven begærede Oplysninger gives ved Udfyldelse af Skemaet i Overensstemmelse med Rubrikkernes Overskrifter.
- 5) Inden- og udenlandske **Selskaber, Foreninger, Stiftelser, Institutioner** samt de **Personer** (ogsaa i Udlandet hjemmehørende), der helt eller delvis er Ejere eller Medejere af Ejendommen, eller som i denne har Forretningslokale, forsaavidt vedkommende Personer **ikke bor** i Aarhus Kommune, opføres paa **Tillægsskema I paa Skemaets Bagside**. Paa **Tillægsskema II** opføres alle indenbysboende Personer, der driver Forretning, Haandværk o. l. i Ejendommen.
- 6) **Flere Skemaer** vil kunne faas udliveredede paa **Skattekontoret, Mejlgade 4, 1. Sal**, saafremt der paa det tilsendte Skema ikke er tilstrækkelig Plads til alle Ejendommens Beboere.

Anmærkning. For Anstalter til offentlig Brug (Hospitaler, Fattighuse, Fængsler, Kaserner o. s. v.) samt Hoteller o. l. udfyldes Skemaerne af Bestyrerne efter samme Regler som for private Ejendomme. Bestyrerens eller Opsynspersonalets særlige Husholdninger skal opføres for sig.

Husværten bedes drage Omsorg for, at nærværende

Liste udfyldes af Ejendommens Beboere saaledes,

at den kan være Værten i Hænde senest den 4.

November, hvorefter den afhentes.

Optælling.

Mandkon 4

Kvindekon. 6

Ialt 10 Personer.

Midlertidigt nærværende, der har fast Bopæl andetsteds, opføres paa Skemaets Bagside.

TILLÆGSLISTE for de af Stedets Beboere, der er midlertidigt nærværende.

Løbe-numre for den Familie paa Hovedlisten, hos hvem man bor (jfr. omstændende Rubrik 2)	Personernes Navn Ved Børn, endnu uden Navn, sættes „Dreng“ eller „Pige“. (øvrigt som Hovedlistens Rubrik 3).	Køn- net <small>Mand- lig (M) Kvin- delig (K)</small>	Fød- sels- dag	Fød- sels- aar	Fødested Der angives: <i>København, Frederiksberg, Købstadens eller Sognets og Amtets Navn</i> For dem, der er født uden for det egentlige Danmark, skrives i Eks. Færoerne, Grønland, Island eller vedkommende fremmede Lands Navn.	Statsborger- forhold Personer, der har dansk Indfødsret, skriver: „dansk“, andre anføres her Navnet paa det Land, hvori de har Statsborgerret (Island, Sverige, Tyskland, Forenede Stater o. s. v.	Egte- ska- bellig Stil- ling <small>Gift (U) Eks- mend eller Ekske- ret (E) Separa- ret (S) Pra- stilt (P)</small>	Stilling i Hus- standen paa den faste Bopæl. Der angives: Husfader, Hus- moder, Barn, Slegtning o. l. Medhjælper, Pensionær, Logerende o. l.	Erhverv eller Livsstilling Det maa af den angivne Livsstilling kunne ses, om den paagældende er Principal eller Medhjælper Forbenværende Næringsdrivende o. l. sættes „f.v.“ foran tidligere Livsstilling.	Her anføres, i hvilken Kommunes Folke- register den midl. nærværende er optaget, samt Personens Adresse. Er vedk. ikke optaget i et Register, anføres Grunden hertil (eventuel, at vedk. er bosat i Udlandet, hvis Navn da anføres her).	Anmær- ninger
1	2	3	4	5	6	7	8	9	10	11	12

Tillægsskema I.

Herpaa opføres alle inden- og udenlandske Selskaber, Foreninger, Stiftelser og Institutioner, der har Lokale i Ejendommen. Endvidere opføres her de Personer (herunder ogsaa i Udlandet hjemmehørende), der er Ejere eller Medejere af Ejendommen, eller som denne har Butik, Kontor, Værksted eller andet Forretningslokale, alt forsaavidt vedkommende Personer ikke bor i Aarhus Kommune.

Forhus, Sidehus o. s. v. Etage	Navn For Personer angives tillige Stand og Stilling. For Selskaber o. l. angives tillige Arten (Aktieselskab eller andet Selskab med begrænset Ansvar, Kommanditselskab, Andelselskab, Forbrugsforening, Forsikringsforening, Kreditforening, Hypotekforening, Sparekasse o. l.	Selskabets eller Foreningens Formaal.	Erhvervsvirksomheden Handels-, Fabriks-, Haandværks-, Bank-, Forsikringsvirksomhed osv. Læge, Sagfører, Entreprenør, Beværter eller Virksomhed med Belønning af Personer og Gods. Eier eller Medejere af Ejendomme	Repræsentant Der angives Navnet paa de i Udlandet hjemmehørende Selskaber og Personer, der repræsenteres. (Navn og Bopæl)	Bopæl eller Hjemsted For Indlandets Vedkommende opgives vedkommende Kommune og den nærmere Adresse i Kommunen. For Udlandets Vedkommende opgives vedkommende Land.

Tillægsskema II.

Herpaa opføres alle indenbys boende Personer, som driver Forretning, Haandværk o. l. i Ejendommen.

Firma Navn	Indehaverens Navn	Forretnings Branche	Telefon Nr.	Privat Bopæl

At samtlige Personer og Selskaber m. v., som har lejet Lejlighed eller Lokaler, bor eller driver Forretning i forannævnte Ejendom, er optaget paa denne Liste, bevidnes

Aarhus, den 14. November 1925.

Ejers Navn: Lovén Overgaard Ejers Bopæl: Købstadstræde 57

Lovén Overgaard
Ejers eller Viceværtens Underskrift.

Folketællings-Skema Nr. 2371

for Befolkningen i ovennævnte Ejendom i
Aarhus Købstad.

Regler

1) Dette Skema udfyldes af Ejeren (Viceværten eller andre Vedkommende). — Paa Skemaet opføres de Familier og Personer, der findes i Huset, idet **Ordenen** er: Kælder, Stue o. s. v.

2) Hver Familie opføres for sig paa Skemaet, og saaledes at der lades en Linies Mellemlinje aabent mellem hver Familie. **En Familie omfatter ogsaa Logerende, derimod ikke indlogerede Familier**, foran og efter hvilke en Linie lades aaben. Selvstændige Husstande paa 1 Person betragtes som „Familie“.

3) a) **Personer, der har fast Bopæl i Kommunen**, skal opføres paa Skemaets **Hovedliste** paa det Sted (Hus, Skib o. s. v.), hvor Bopælen er.

b) **Personer, der er midlertidigt fraværende** fra den faste Bopæl i Kommunen, opføres paa **Hovedlisten**, men der sættes i Rubrik 2 et **Frv.**, og i Rubrik 20 angives det Sted, hvor han midlertidigt opholder sig, eventuelt om han er paa Rejse.

c) **Personer, der som midlertidigt nærværende** opholdt sig i Husstanden, d. v. s. Personer, der paa Tællingsdagen er fraværende fra deres faste Bopæl (den Kommune, i hvis Folkeregister de staar), samt Udlændinge paa Rejse opføres paa **Tillægslisten paa Skemaets Bagside**.

4) I Henhold til Lov om Folkeregistre af 14. Marts 1924 er enhver Person pligtig til for sig og Medlemmerne af sin Husstand at meddele Oplysninger om: Fulde Navn, Køn, Stilling eller Erhverv, Bopæl, Fødselsaar, Fødselsdag og Fødested, Statsborgerforhold, ægteskabelig Stilling, Stilling i Husstanden m. v. (jfr. Lovens § 1). **Overtrædelser af Lovens Bestemmelser medfører Bødestraf** (Lovens § 12 jfr. § 8). De i Loven begærede Oplysninger gives ved Udfyldelse af Skemaet i Overensstemmelse med Rubrikkernes Overskrifter.

5) Inden- og udenlandske **Selskaber, Foreninger, Stiftelser, Institutioner** samt de **Personer** (ogsaa i Udlandet hjemmehørende), der helt eller delvis er Ejere eller Medejere af Ejendommen, eller som i denne har Forretningslokale, forsaavidt vedkommende Personer **ikke bor** i Aarhus Kommune, opføres paa **Tillægsskema I paa Skemaets Bagside**. Paa **Tillægsskema II** opføres alle indenbysboende Personer, der driver Forretning, Haandværk o. l. i Ejendommen.

6) **Fleere Skemaer** vil kunne faas udleverede paa **Skattekontoret, Mejlgade 4, 1. Sal**, saafremt der paa det tilsendte Skema ikke er tilstrækkelig Plads til alle Ejendommens Beboere.

Anmærkning. For Anstalter til offentlig Brug (Hospitaler, Fattighuse, Fængsler, Kaserner o. s. v.) samt Hoteller o. l. udfyldes Skemaerne af Bestyrerne efter samme Regler som for private Ejendomme. Bestyrerens eller Opsynspersonalets særlige Husholdninger skal opføres for sig.

Optælling.

Mandkon 3
Kvindekon. 4
Ialt. 7 Personer.

Husværten bedes drage Omsorg for, at nærværende

Liste udfyldes af Ejendommens Beboere saaledes,

at den kan være Værten i Hænde senest den 4.

November, hvorefter den afhentes.

Midlertidigt nærværende, der har fast Bopæl andetsteds, opføres paa Skemaets Bagside.

HOVEDLISTE

59

1)	2)	3)	4)	5)	6)	7)	8)	9)	10)	11)	12)	13)	14)	15)	16)	17)	18)	19)	20)
1) Forhus (Kælder, Stue osv.); for de andre Bygninger, Sidehus osv., følges den samme Orden)	Løbe-Numre (Familie-Numre, som sættes ved Barn, endnu uden Navn, sættes „Dreng“ eller „Pige“.)	Samtlige Personers fulde Navn. Ved Barn, endnu uden Navn, sættes „Dreng“ eller „Pige“. Midlertidigt nærværende Personer opføres ikke her, men paa Skemaets Bagside; derimod opføres midlertidigt fraværende. Efter disses Navne føjes „Frv.“. Hver Familie opføres for sig med en Linies Mellemrum mellem de enkelte Familier. Samtlige Fornavne i rigtig Rækkefølge. Det almindeligt benyttede understreges.	Kon- net <small>Mand- lig (M) Kvin- delig (K)</small>	Fød- sels- dag	Fød- sels- aar	Fødested Der angives: <i>København, Frederiksberg, Købstaden eller Sognets og Amtets Navn</i> For dem, der er født uden- for det egentlige Danmark, skrives i Eks. Fædrene, Grouland, Island eller ved- kommende fremmede Lands Navn	Statsborger- forhold Personer, der har dansk Indfødsret, skriver: „dansk“; andre anføres her Navnet paa det Land, hvori de har Statsborger- ret (Island, Sve- rige, Tyskland, Forenede Stater o. s. v.)	Egte- ska- belig Stil- ling Vign (V), Gift (G), Ekte- løs (E), Børn- løst (B), Fru- løs (F)	Stilling i Familien Husfader, Husmoder, Barn, Slægting o. l. Husassistent, Tjeneste- karl, Pige, Pensionar og Løgerende Hvis en Familie er indføjet i en anden Familie, angives dette særskilt ved Begyndelsen af Familien. For den indføjede Familie Vedkom- mende sættes dog den danske sædvanlig Maade: Husfader, Husmoder osv.	Erhverv eller Livsstil Hvis nogen har flere Erhverv, disse, Hovederhvervet først. Har Husmoderen eller Børnene Erhverv, anføres disse. Man angiver udtrykkelig det Arbejde i, og Ens Stilling i. Lever man hovedsagelig af fr. privat Understøttelse, Alderdoms støttelse, Fattighjælp, anføres den tilgængelige Erhvervs- forhørende Næringsdrift, sætter „Frv.“ foran tidligere Livs- forhold.	Her angives Arbejdsgiverens Navn for alle, der ikke driver selvstændigt Erhverv. Har Husmoderen særligt Erhverv, angives ogsaa Arbejdsgiveren for hende.	Helaarlig Husleje af Beboel- seslejligh- heden	Hvis Flytning er sket i det sidste Aar, anføres her Bopæl 5. Novbr. 1924. Ved Flytning udenbys fra angives Købstadens Navn eller Landkommunens Navn og Postadresse. Saa fremt Bopælen er den samme nu som 5. November 1924, udfyldes Rubrikken ikke.	Hvis Tilflytning til Aarhus er sket siden 5. Novbr. 1924, anføres her Datoen for Tilflytningen.	Hvor undervises de paa denne Liste opførte Barn mellem 6 og 14 Aar? Gaar de i en offentlig Skole, maas dettes Navn anføres. Gaar de i Privatskole, anføres Bestyrerens Navn. Hvis Barn over 7 Aar ikke søger Skole, maas Grunden hertil anføres.	Værnepligtsforhold Et vedkommende kasseret eller har erhøvet Afkødsbrev, bemærkes dette her, men Rullebetegnelsen skal alligevel angives. Rullebetegnelse Ud- skriv- nings- kreds			Anmærkninger Herunder anføres for de midlertidigt fraværende (de i Rubr. 2 med Frv. mærkede) deres midlertidige Opholdssted (nojaagtig Adresse) Endvidere andre Bemærkninger
Alion.		Kans Frederik Bahmsen	M	6	1882	Korbe	D	9	Hjulsleder	Hjulsleder Skomager			350						
		Else Marie Bahmsen	K	9	1885	Bde.	D	9	Hjulsmoder										
		Ebba Lilly Bahmsen	K	14	1913	Korbe	"		Barn										
		Greta Sigri Bahmsen	K	22	1918	Korbe	"		Barn										
		Frøde Mathias Bahmsen	M	25	1923	Korbe	"		Barn										
		Kans Henry Bahmsen	M	28	1908	Korbe	"		Fin										
Arst.		Heffernim Heffernim	K	17	1884					Gygebjerg			264	Korsensgade 8					

3
—
4

1 Klasse
Allereshole
1 Klasse
Finnensgade

TILLÆGSLISTE for de af Stedets Beboere, der er midlertidigt nærværende

Løbe-numre for den Familie paa Hovedlisten, hos hvem man bor (jfr. omstaaende Rubrik 2)	Personernes Navn Ved Børn, endnu uden Navn, sættes „Dreng“ eller „Pige“. (Gøvrigt som Hovedlistens Rubrik 3).	Kønnet Mænd (M) Kvinder (K)	Fødselsdag	Fødselsaar	Fødested Der angives: <i>København, Frederiksberg, Købstadens eller Sognets og Amtets Navn</i> For dem, der er født udenfor det egentlige Danmark, skrives i Eks. Færøerne, Grønland, Island eller vedkommende fremmede Lands Navn.	Statsborgerforhold Personer, der har dansk Indfødsret, skriver: „dansk“, andre anfører her Navnet paa det Land, hvori de har Statsborgerret (Island, Sverige, Tyskland, Forenede Stater o. s. v.	Egteskabelig Stilling Ugift (U) Gift (G) Ekskammeret eller Eksk. (E) Separeret (S) Fraskilt (F)	Stilling i Husstanden paa den faste Bopæl. Der angives: Husfader, Husmoder, Barn, Slægtning o. l. Medhjælper, Pensionær, Logerende o. l.	Erhverv eller Livsstilling Det man af den angivne Livsstilling kunne ses, om den paagældende er Principal eller Medhjælper Forbenværende Næringsdrivende o. l. sættes „f.b.“ foran tidligere Livsstilling.	Her anføres, i hvilken Kommunes Folke-register den midl. nærværende er optaget, samt Personens Adresse. Er vedk. ikke optaget i et Register, anføres Grunden hertil (eventuelt, at vedk. er bosat i Udlandet, hvis Navn da anføres her).	Anmærkninger
1	2	3	4	5	6	7	8	9	10	11	12

Tillægsskema I. Herpaa opføres alle inden- og udenlandske Selskaber, Foreninger, Stiftelser og Institutioner, der har Lokale i Ejendommen. Endvidere opføres her de Personer (herunder ogsaa i Udlandet hjemmehørende), der er Ejere eller Medejere af Ejendommen, eller som denne har Butik, Kontor, Værksted eller andet Forretningslokale, alt forsaavidt vedkommende Personer ikke bor i Aarhus Kommune.

Forhus, Sidehus o. s. v. Etage	Navn For Personer angives tillige Stand og Stilling. For Selskaber o. l. angives tillige Arten (Aktieselskab eller andet Selskab med begrænset Ansvar, Kommanditselskab, Andelselskab, Forbrugsforening, Forsikringsforening, Kreditforening, Hypothekforening, Sparekasse o. l.	Selskabets eller Foreningens Formaal.	Erhvervsvirksomheden Handels-, Fabriks-, Haandværks-, Bank-, Forsikringsvirksomhed osv. Læge, Sagfører, Entreprenør, Beværter eller Virksomhed med Befordring af Personer og Gods. Ejer eller Medejer af Ejendomme	Repræsentant Der angives Navnet paa de i Udlandet hjemmehørende Selskaber og Personer, der repræsenteres. (Navn og Bopæl)	Bopæl eller Hjemsted For Indlandets Vedkommende opgives vedkommende Kommune og den nærmere Adresse i Kommunen. For Udlandets Vedkommende opgives vedkommende Land.

Tillægsskema II. Herpaa opføres alle indenbys boende Personer, som driver Forretning, Haandværk o. l. i Ejendommen.

Firma Navn	Indhaverens Navn	Forretnings Branche	Telefon Nr.	Privat Bopæl

At samtlige Personer og Selskaber m. v., som har lejet Lejlighed eller Lokaler, bor eller driver Forretning i forannævnte Ejendom, er optaget paa denne Liste, bevidnes

Aarhus, den 11 1925.
Ejers Navn: W. Nielsen
Ejers Bopæl: W. Trølløsgade 59

Ejers eller Viceværtens Underskrift.

Folketællings-Skema Nr. 2372

for Befolkningen i ovennævnte Ejendom i
Aarhus Købstad.

Regler

- 1) Dette Skema udfyldes af Ejeren (Viceværten eller andre Vedkommende). — Paa Skemaet opføres de Familier og Personer, der findes i Huset, idet **Ordenen** er: Kælder, Stue o. s. v.
- 2) Hver Familie opføres for sig paa Skemaet, og saaledes at der lades en Linies Mellemrum aabent mellem hver Familie. **En Familie omfatter ogsaa Logerende, derimod ikke indlogerede Familier**, foran og efter hvilke en Linie lades aaben. Selvstændige Husstande paa 1 Person betragtes som „Familie“.
- 3) a) **Personer, der har fast Bopæl i Kommunen**, skal opføres paa Skemaets **Hovedliste** paa det Sted (Hus, Skib o. s. v.), hvor Bopælen er.
b) **Personer, der er midlertidigt fraværende** fra den faste Bopæl i Kommunen, opføres paa **Hovedlisten**, men der sættes i Rubrik 2 et **Frv.**, og i Rubrik 20 angives det Sted, hvor han midlertidigt opholder sig, eventuelt om han er paa Rejse.
c) **Personer, der som midlertidigt nærværende** opholdt sig i Husstanden, d. v. s. Personer, der paa Tællingsdagen er fraværende fra deres faste Bopæl (den Kommune, i hvis Folkeregister de staar), samt Udlændinge paa Rejse opføres paa **Tillægslisten** paa Skemaets Bagside.
- 4) I Henhold til Lov om Folkeregistre af 14. Marts 1924 er enhver Person pligtig til for sig og Medlemmerne af sin Husstand at meddele Oplysninger om: Fulde Navn, Køn, Stilling eller Erhverv, Bopæl, Fødselsaar, Fødselsdag og Fødested, Statsborgerforhold, ægteskabelig Stilling, Stilling i Husstanden m. v. (jfr. Lovens § 1). **Overtrædelser af Lovens Bestemmelser medfører Bødestraf** (Lovens § 12 jfr. § 8). De i Loven begærede Oplysninger gives ved Udfyldelse af Skemaet i Overensstemmelse med Rubrikkernes Overskrifter.
- 5) Inden- og udenlandske **Selskaber, Foreninger, Stiftelser, Institutioner** samt de **Personer** (ogsaa i Udlandet hjemmehørende), der helt eller delvis er Ejere eller Medejere af Ejendommen, eller som i denne har Forretningslokale, forsaavidt vedkommende Personer **ikke bor** i Aarhus Kommune, opføres paa **Tillægsskema I** paa Skemaets Bagside. Paa **Tillægsskema II** opføres alle indenbysboende Personer, der driver Forretning, Haandværk o. l. i Ejendommen.
- 6) **Flere Skemaer** vil kunne faas udleverede paa **Skattekontoret, Mejlgade 4, 1. Sal**, saafremt der paa det tilsendte Skema ikke er tilstrækkelig Plads til alle Ejendommens Beboere.

Anmærkning. For Anstalter til offentlig Brug (Hospitaller, Fattighuse, Fængsler, Kaserner o. s. v.) samt Hoteller o. l. udfyldes Skemaerne af Bestyrerne efter samme Regler som for private Ejendomme. Bestyrerens eller Opsynspersonalets særlige Husholdninger skal opføres for sig.

Husværten bedes drage Omsorg for, at nærværende

Liste udfyldes af Ejendommens Beboere saaledes,

at den kan være Værten i Hænde senest den 4.

November, hvorefter den afhentes.

Optælling.

Mandkon 9
Kvindekon. 15
Ialt 24 Personer.

Midlertidigt nærværende, der har fast Bopæl andetsteds, opføres paa Skemaets Bagside.

HOVEDLISTE 61

1	2	3	4	5	6	7	8	9	10	11	12	13	14	15	16	17	18	19			20
																		Løbe-Numre	Kon-net	Fød-sels-dag	
1	V. Hans Albert Svane	M.	18/3	88	Ariskobing	dansk	E.	Husfælle	Todesvej			700							4 230 0 954		
2	Margrete Svane	M.	2/12	85	Larsbøing	"	"	Husmoder	"												
3	Luis Svane	M.	28/4	21	Aarhus	"	"	Barn	"												
4	Luis Svane	M.	20/8	23	"	"	"	"	"												
	Luis Svane	M.	3/2	07	Højer	"	"	Husmoder	"												
5	V. Peter Nielsen	M.	9/7	81	Nybyg	dansk	E.	Husfælle	Mynsigtsvej			720							1 1 1 2922		
6	Lynne Kathrine Nielsen	M.	16/4	84	"	"	"	Husmoder	"												
7	V. Karen Nielsen	M.	19/7	07	Larsbøing	"	"	Barn	"												
8	Agnete Nielsen	M.	24/11	09	"	"	"	"	"												
9	V. Gerhard Johannesen	M.	1/7	65	Lillebøing	dansk	E.	Husfælle	Rentiervej 297			800									
10	Hanna Hansen	M.	20/5	76	Larsbøing	"	"	Husmoder	"												
	V. Pernille Ellen Hold	M.	3/9	84	Thorsvej	"	E.	Husfælle	Højvej												
	Margrete Margrethe f. Svane	M.	20/7	88	Agnetevej	"	"	Husmoder	"												
	Karen Elisabeth Hold	M.	3/12	12	Højvej	"	"	Barn	"												
	Agnete Margrethe Hold	M.	1/12	19	Thorsvej	"	"	"	"												
	V. Lene Hornbæk Frederiksen	M.	3/9	71	Thorsvej	dansk	E.	Husfælle	Bakvej			450									
	Mathilde f. Frederiksen	M.	13/9	73	Thorsvej	"	"	Husmoder	"												
	Helga Hornbæk Frederiksen	M.	23/8	99	Thorsvej	"	"	Barn	"												
	V. Otto Friis Simonsen	M.	12/6	90	Thorsvej	dansk	E.	Husfælle	Fuldvej			600							4 427 4 7		
	Ellen Elise Simonsen	M.	16/1	91	København	"	"	Husmoder	"												
	Lene Friis Simonsen	M.	18/9	19	Larsbøing	"	"	Barn	"												
	Bodil Friis Simonsen (Fr.)	M.	30/4	24	"	"	"	"	"												
	V. Lene Hornbæk	M.	25/5	01	"	"	"	Husmoder	"												
	V. Lene Thomsen	M.	26/7	52	Knebel	"	E.	Husmoder	"												

Some additional CI numbers handwritten

Legsbyvej

9/15

TILLÆGSLISTE for de af Stedets Beboere, der er midlertidigt nærværende.

1	2	3	4	5	6	7	8	9	10	11	12
Lobe- numre for den Familie paa Ho- vedlisten, hos hvem man bor (jfr. om- staaende Rubrik 2)	Personernes Navn Ved Børn, endnu <i>uden Navn</i> , sættes „Dreng“ eller „Pige“. (lovrigt som Hovedlistens Rubrik 3).	Køn- net Mand- (M) Kvin- de (K)	Fød- sels- dag	Fød- sels- aar	Fødested Der angives: <i>København, Frederiksberg, Købstadens eller Sognets og Amtets Navn</i> For dem, der er født <i>uden- for det egentlige Danmark</i> , skrives f. Eks. <i>Færøerne, Grønland, Island eller ved- kommende fremmede Lands Navn.</i>	Statsborger- forhold Personer, der har <i>dansk indfødsret</i> , skrives: „dansk“, andre anfører her Navnet paa det Land, hvori de har Statsborger- ret (Island, Sve- rige, Tyskland, Forenede Stater o. s. v.)	Egte- skab- lig Stil- ling Vedt (V) Ugift (U) Ekske- maet siger Ekte- konen (E) Separat- ret (S) Pren- skilt (P)	Stilling i Hus- standen paa den faste Bopæl. Der angives: Husfader, Hus- moder, Barn, Slægtning o. l. Medhjælper, Pensionær, Logerende o. l.	Erhverv eller Livsstilling Det maa af den angivne Livsstilling kunne ses, om den paagældende er Principal eller Med- hjælper Forhenværende Nær- ringsdrivende o. l. sæt- tes „f.v.“ foran tidligere Livsstilling.	Her anføres, i hvilken Kommunes Folke- register den midl. nærværende er optaget, samt Personens Adresse. Er vedk. ikke optaget i et Register, anføres Grunden hertil (event- uelt, at vedk. er bosat i Udlandet, hvis Navn da anføres her).	Anmærk- ninger

Tillægsskema I.

Herpaa opføres alle inden- og udenlandske Selskaber, Foreninger, Stiftelser og Institutioner, der har Lokale i Ejendommen. Endvidere opføres her de Personer (herunder ogsaa i Udlandet hjemmehørende), der er Ejere eller Medejere af Ejendommen, eller som i denne har Butik, Kontor, Værksted eller andet Forretningslokale, alt forsaavidt vedkommende Personer ikke bor i Aarhus Kommune.

Forhus, Sidehus o. s. v. Etage	Navn For Personer angives tillige Stand og Stilling. For Selskaber o. l. angives tillige Arten (Aktieselskab eller andet Selskab med begrænset Ansvar, Kommanditselskab, Andelselskab, For- brugsforening, Forsikringsforening, Kredit- forening, Hypothekforening, Sparekasse o. l.)	Selskabets eller Foreningens Formaal.	Erhvervsvirksomheden Handels-, Fabriks-, Haandværks-, Bank-, Forsikringsvirksomhed osv. Læge, Sagfører, Entrepren- ør, Beværter eller Virksomhed med Befordring af Personer og Gods. Ejer eller Medejer af Ejendomme	Repræsentant Der angives Navnet paa de i Udlandet hjemmehørende Selskaber og Personer, der repræsenteres. (Navn og Bopæl)	Bopæl eller Hjemsted For Indlandets Vedkommende opgives vedkommende Kom- mune og den nærmere Adresse i Kommunen. For Udlandets Vedkommende opgives vedkom- mende Land .

Tillægsskema II.

Herpaa opføres alle indenbys boende Personer, som driver Forretning, Haandværk o. l. i Ejendommen.

Firma Navn	Indhaverens Navn	Forretnings Branche	Telefon Nr.	Privat Bopæl

At samtlige Personer og Selskaber m. v., som har lejet Lejlighed eller Lokaler, bor eller driver Forretning i forannævnte Ejendom, er optaget paa denne Liste, bevidnes.

Aarhus, den 4. November 1925.

Ejers Navn:

P. Nilsen

Ejers Bopæl:

Harleif Trollden 61

P. Nilsen
Ejers eller Vicevejers Underskrift.

Folketællings-Skema Nr. 2373

for Befolkningen i ovennævnte Ejendom i
Aarhus Købstad.

Regler

1) Dette Skema udfyldes af Ejeren (Viceværten eller andre Vedkommende). — Paa Skemaet opføres de Familier og Personer, der findes i Huset, idet **Ordenen** er: Kælder, Stue o. s. v.

2) Hver Familie opføres for sig paa Skemaet, og saaledes at der lades en Linie Mellemrum aabent mellem hver Familie. **En Familie omfatter ogsaa Logerende, derimod ikke indlogerede Familier**, foran og efter hvilke en Linie lades aaben. Selvstændige Husstande paa 1 Person betragtes som „Familie“.

3) a) **Personer, der har fast Bopæl i Kommunen**, skal opføres paa Skemaets **Hovedliste** paa det Sted (Hus, Skib o. s. v.), hvor Bopælen er.

b) **Personer, der er midlertidigt fraværende** fra den faste Bopæl i Kommunen, opføres paa **Hovedlisten**, men der sættes i Rubrik 2 et **Frv.**, og i Rubrik 20 angives det Sted, hvor han midlertidigt opholder sig, eventuelt om han er paa Rejse.

c) **Personer, der som midlertidigt nærværende** opholdt sig i Husstanden, d. v. s. Personer, der paa Tællingsdagen er fraværende fra deres faste Bopæl (den Kommune, i hvis Folkeregister de staar), samt Udlændinge paa Rejse opføres paa **Tillægslisten** paa Skemaets Bagside.

4) I Henhold til Lov om Folkeregistre af 14. Marts 1924 er enhver Person pligtig til for sig og Medlemmerne af sin Husstand at meddele Oplysninger om: Fulde Navn, Køn, Stilling eller Erhverv, Bopæl, Fødselsaar, Fødselsdag og Fødested, Statsborgerforhold, ægteskabelig Stilling, Stilling i Husstanden m. v. (jfr. Lovens § 1). **Overtrædelser af Lovens Bestemmelser medfører Bødestraf** (Lovens § 12 jfr. § 8). De i Loven begærede Oplysninger gives ved Udfyldelse af Skemaet i Overensstemmelse med Rubrikkernes Overskrifter.

5) Inden- og udenlandske **Selskaber, Foreninger, Stiftelser, Institutioner** samt de **Personer** (ogsaa i Udlandet hjemmehørende), der helt eller delvis er Ejere eller Medejere af Ejendommen, eller som i denne har Forretningslokale, forsaavidt vedkommende Personer **ikke bor** i Aarhus Kommune, opføres paa **Tillægsskema I** paa Skemaets Bagside. Paa **Tillægsskema II** opføres alle indenbysboende Personer, der driver Forretning, Haandværk o. l. i Ejendommen.

6) **Flere Skemaer** vil kunne faas udleverede paa **Skattekontoret, Mejlgade 4, 1. Sal**, saafremt der paa det tilsendte Skema ikke er tilstrækkelig Plads til alle Ejendommens Beboere.

Anmærkning. For Anstalter til offentlig Brug (Hospitaller, Fattighuse, Fængsler, Kaserner o. s. v.) samt Hoteller o. l. udfyldes Skemaerne af Bestyrerne efter samme Regler som for private Ejendomme. Bestyrerens eller Opsynspersonalets særlige Husholdninger skal opføres for sig.

Husværten bedes drage Omsorg for, at nærværende

Liste udfyldes af Ejendommens Beboere saaledes,

at den kan være Værten i Hænde senest den 4.

November, hvorefter den afhentes.

Optælling.

Mandkøn 5

Kvindkøn 3

alt 8 Personer.

Midlertidigt nærværende, der har fast Bopæl andetsteds, opføres paa Skemaets Bagside.

TILLÆGSLISTE for de af Stedets Beboere, der er midlertidigt nærværende

Lobe- numre for den Familie paa Ho- vedlisten, hos hvem man bor (jf. om- staaende Rubrik 2)	Personernes Navn Ved Børn, endnu <i>uden Navn</i> , sættes „Dreng“ eller „Pige“. (Gørrigt som Hovedlistens Rubrik 3).	Køn- net <small>Mand- lan (M) Kvæ- delan (K)</small>	Fød- sels- dag	Fød- sels- aar	Fødested Der angives: <i>København, Frederiksberg, Købstadens eller Sognets og Amtets Navn</i> For dem, der er født <i>uden- for det egentlige Danmark</i> , skrives i. Eks. Færoerne, Grønland, Island eller ved- kommende <i>fremmede Lands Navn</i> .	Statsborger- forhold Personer, der har <i>dansk Indfødsret</i> , skriver: „dansk“, andre anfører her Navnet paa det Land, hvori de har Statsborger- ret (Island, Sve- rige, Tyskland, Forenede Stater o. s. v.	Egte- ska- bellig Stil- ling <small>Tykt (T) Ukt (U) Ekte- mand eller Ekte- kone (E) Hjælpe- ret (H) Præ- stilt (P)</small>	Stilling i Hus- standen paa den faste Bopæl. Der angives: Husfader, Hus- moder, Barn, Stegtning o. l. Medhjælper, Pensionær, Logerende o. l.	Erhverv eller Livsstilling Det maa af den angivne Livsstilling kunne ses, om den paagældende er Principal eller Med- hjælper Forhenværende Næ- ringsdrivende o. l. sæt- ter „flv.“ foran tidligere Livsstilling.	Her anføres, i hvilken Kommunes Folke- register den midl. nærværende er optaget, samt Personens Adresse. Er vedk. ikke optaget i et Register, anføres Grunden hertil (even- tuelt, at vedk. er bosat i Udlandet, hvis Navn da anføres her).	Anmærk- ninger
1	2	3	4	5	6	7	8	9	10	11	12

Tillægsskema I. Herpaa opføres alle inden- og udenlandske Selskaber, Foreninger, Stiftelser og Institutioner, der har Lokale i Ejendommen. Endvidere opføres her de Personer (herunder ogsaa i Udlandet hjemmehørende), der er Ejere eller Medejere af Ejendommen, eller som denne har Butik, Kontor, Værksted eller andet Forretningslokale, alt forsaavidt vedkommende Personer ikke bor i Aarhus Kommune.

Forhus, Sidehus o. s. v. Etage	Navn For Personer angives tillige Stand og Stilling. For Selskaber o. l. angives tillige Arten (Aktieselskab eller andet Selskab med begrænset Ansvar, Kommanditselskab, Andelselskab, For- brugsforening, Forsikringsforening, Kredit- forening, Hypotekforening, Sparekasse o. l.	Selskabets eller Foreningens Formaal.	Erhvervsvirksomheden Handels-, Fabriks-, Haandværks-, Bank-, Forsikringsvirksomhed osv. Læge, Sagfører, Entrepren- ør, Beværter eller Virksomhed med Befordring af Personer og Gods. Ejer eller Medejer af Ejendomme	Repræsentant Der angives Navnet paa de i Udlandet hjemmehørende Selskaber og Personer, der repræsenteres. (Navn og Bopæl)	Bopæl eller Hjemsted For Indlandets Vedkommende opgives vedkommende Kom- mune og den nærmere Adresse i Kommunen. For Udlandets Vedkommende opgives vedkom- mende Land .

Tillægsskema II. Herpaa opføres alle indenbys boende Personer, som driver Forretning, Haandværk o. l. i Ejendommen.

Firma Navn	Indehaverens Navn	Forretnings Branche	Telefon Nr.	Privat Bopæl

At samtlige Personer og Selskaber m. v., som har lejet Lejlighed eller Lokaler, bor eller driver Forretning i forannævnte Ejendom, er optaget paa denne Liste, bevidnes.

Aarhus, den 2 November 1925.

Ejers Navn: P. Thuesen

Ejers Bopæl: Peder Strandsgade 4

P. Thuesen
Ejers eller Viceværtens Underskrift.

Folketællings-Skema Nr. 2374

for Befolkningen i ovennævnte Ejendom i
Aarhus Købstad.

Regler

1) Dette Skema udfyldes af Ejeren (Viceværten eller andre Vedkommende). — Paa Skemaet opføres de Familier og Personer, der findes i Huset, idet **Ordenen** er: Kælder, Stue o. s. v.

2) Hver Familie opføres for sig paa Skemaet, og saaledes at der lades en Linies Mellemrum aabent mellem hver Familie. **En Familie omfatter ogsaa Logerende, derimod ikke indlogerede Familier**, foran og efter hvilke en Linie lades aaben. Selvstændige Husstande paa 1 Person betragtes som „Familie“.

3) a) **Personer, der har fast Bopæl i Kommunen**, skal opføres paa Skemaets **Hovedliste** paa det Sted (Hus, Skib o. s. v.), hvor Bopælen er.

b) **Personer, der er midlertidigt fraværende** fra den faste Bopæl i Kommunen, opføres paa **Hovedlisten**, men der sættes i Rubrik 2 et **Frv.**, og i Rubrik 20 angives det Sted, hvor han midlertidigt opholder sig, eventuelt om han er paa Rejse.

c) **Personer, der som midlertidigt nærværende** opholdt sig i Husstanden, d. v. s. Personer, der paa Tællingsdagen er fraværende fra deres faste Bopæl (den Kommune, i hvis Folkeregister de staar), samt Udlændinge paa Rejse opføres paa **Tillægslisten** paa Skemaets Bagside.

4) I Henhold til Lov om Folkeregistre af 14. Marts 1924 er enhver Person pligtig til for sig og Medlemmerne af sin Husstand at meddele Oplysninger om: Fulde Navn, Køn, Stilling eller Erhverv, Bopæl, Fødselsaar, Fødselsdag og Fødested, Statsborgerforhold, ægteskabelig Stilling, Stilling i Husstanden m. v. (jfr. Lovens § 1). **Overtrædelser af Lovens Bestemmelser medfører Bødestraf** (Lovens § 12 jfr. § 8). De i Loven begærede Oplysninger gives ved Udfyldelse af Skemaet i Overensstemmelse med Rubrikkernes Overskrifter.

5) Inden- og udenlandske **Selskaber, Foreninger, Stiftelser, Institutioner** samt de **Personer** (ogsaa i Udlandet hjemmehørende), der helt eller delvis er Ejere eller Medejere af Ejendommen, eller som i denne har Forretningslokale, forsaavidt vedkommende **Personer ikke bor** i Aarhus Kommune, opføres paa **Tillægsskema I** paa Skemaets Bagside. Paa **Tillægsskema II** opføres alle indenbysboende Personer, der driver Forretning, Haandværk o. l. i Ejendommen.

6) **Fle Skemaer** vil kunne faas udleverede paa **Skattekontoret, Mejlgade 4, 1. Sal**, saafremt der paa det tilsendte Skema ikke er tilstrækkelig Plads til alle Ejendommens Beboere.

Anmærkning. For Anstalter til offentlig Brug (Hospitaler, Fattighuse, Fængsler, Kaserner o. s. v.) samt Hoteller o. l. udfyldes Skemaerne af Bestyrerne efter samme Regler som for private Ejendomme. Bestyrerens eller Opsynspersonalets særlige Husholdninger skal opføres for sig.

Husværten bedes drage Omsorg for, at nærværende

Liste udfyldes af Ejendommens Beboere saaledes,

at den kan være Værten i Hænde senest den 4.

November, hvorefter den afhentes.

Optælling.

Mandkøn 3
Kvindkøn 5

Ialt 8 Personer.

Midlertidigt nærværende, der har fast Bopæl andetsteds, opføres paa Skemaets Bagside.

HOVEDLISTE 6

1	2	3	4	5	6	7	8	9	10	11	12	13	14	15	16	17	18	19	20	
Forhus (Kølder, Stue osv.); for de andre Bygninger, Sidehus osv., følger den samme Orden)	Løbe-Numre (Børn af tidligere Husledere, som ikke har været i Løbslisten, sættes i Følge med Husleders Navn og Tilførselsdato)	Samtlige Personers fulde Navn. Ved Børn, endnu uden Navn, sættes „Dreng“ eller „Pige“.	Køn	Fødsels-dag	Fødsels-år	Fødested	Statsborger-forhold	Egte-ska-belig Stilling	Stilling i Familien	Erhverv eller Livsstil	Tele-fon Nr.	Her angives Arbejdsgiverens Navn for alle, der ikke driver selvstændigt Erhverv.	Helaarlig Husleje af Beboel-seslejligheden	Hvis Flytning er sket i det sidste Aar, anføres her Bopæl 5. Novbr. 1924.	Hvis Tilflytning til Aarhus er sket siden 1. Marts 1924, anføres her Datoen for Tilflytningen.	Hvor undervises de paa denne Liste opførte Børn mellem 6 og 14 Aar?	Devatum (1) Blind (2) Ledsaget (3) Udskrevet (4) Sindsygt (5)	Rullebetegnelse	Anmærkninger	
		Midlertidigt nærværende Personer opføres ikke her, men paa Skemaets Bagside; derimod opføres midlertidigt fraværende. Efter disses Navne føjes „Frv.“. Hver Familie opføres for sig med en Linies Mellemrum mellem de enkelte Familier.			Der angives: København, Frederiksberg, Købstadens eller Sognets og Amtets Navn															
		Samtlige Fornavne i rigtig Rækkefølge. Det almindeligt benyttede understreges.			København, Frederiksberg, Købstadens eller Sognets og Amtets Navn															
Villa	✓	Jean Lilber	m.	14/1	1888	Rustland		Husfader	Husfader	Tværbankfabrik			1000							
		Bibera Lilber	k.	17/4	1884	"		Husmoder	Husmoder	"										
		Simon Lilber	m.	4/2	1912	København														
		Rosa Lilber	k.	23/5	1913	"														
		Berta Lilber	k.	21/3	1918	"														
		Rachmil Lilber	m.	13/6	1920	Aarhus														
		Lipora Lilber	k.	24/3	1925	"														
		Majie Wilson	k.	ca. 22. år	1900	Sjælland P. Holund St.	Jansst	Tjenestepige	Tjenestepig	J. Lilber			15/10 1925 fra Sjælland P. Holund St.							

3
—
5

Saa paa Prøvet
i Bopæl
Biskop H. Hansen

TILLÆGSLISTE for de af Stedets Beboere, der er midlertidigt nærværende.

1	2	3	4	5	6	7	8	9	10	11	12
Lobe- numre for den Familie paa Ho- vedlisten, hos hvem man bor (jfr. om- staaende Rubrik 2)	Personernes Navn Ved Børn, endnu uden Navn, sættes „Dreng“ eller „Pige“. (Iøvrigt som Hovedlistens Rubrik 3.)	Kon- net Mand- kan (M) Kvin- dekan (K)	Fød- sels- dag	Fød- sels- aar	Fødested Der angives: København, Frederiksberg, Købstadens eller Sognets og Amtets Navn For dem, der er født uden- for det egentlige Danmark, skrives i Eks. Færoerne, Gronland, Island eller ved- kommende fremmede Lands Navn.	Statsborger- forhold Personer, der har dansk Indfødsret, skrives: „dansk“, andre anføres her Navnet paa det Land, hvori de har Statsborger- ret (Island, Sve- rige, Tyskland, Forenede Stater o. s. v.	Egte- skab- lig Stil- ling Gift (G) Ugift (U) Ekte- med eller Ekte- separat (E) Pro- stitue (P)	Stilling i Hus- standen paa den faste Bopæl. Der angives: Husfader, Hus- moder, Barn, Slægtning o. l. Medhjælper, Pensioner, Logerende o. l.	Erhverv eller Livsstilling Det maa af den angivne Livsstilling kunne ses, om den paagældende er Principal eller Med- hjælper Forbenværende Næ- ringsdrivende o. l. sæt- ter „flv.“ foran tidligere Livsstilling.	Her anføres, i hvilken Kommunes Folke- register den midl. nærværende er optaget, samt Personens Adresse. Er vedk. ikke optaget i et Register, anføres Grunden hertil (event- uelt, at vedk. er bosat i Udlandet, hvis Navn da anføres her).	Anmærk- ninger

Tillægsskema I.

Herpaa opføres alle inden- og udenlandske Selskaber, Foreninger, Stiftelser og Institutioner, der har Lokale i Ejendommen. Endvidere opføres her de Personer (berunder ogsaa i Udlandet hjemmehørende), der er Ejere eller Medejere af Ejendommen, eller som denne har Butik, Kontor, Værksted eller andet Forretningslokale, alt forsaavidt vedkommende Personer ikke bor i Aarhus Kommune.

Forhus, Sidehus o. s. v. Etage	Navn	Selskabets eller Foreningens Formaal.	Erhvervsvirksomheden	Repræsentant	Bopæl eller Hjemsted
	For Personer angives tillige Stand og Stilling. For Selskaber o. l. angives tillige Arten (Aktieselskab eller andet Selskab med begrænset Ansvar, Kommanditselskab, Andelselskab, For- brugsforening, Forsikringsforening, Kredit- forening, Hypothekforening, Sparekasse o. l.		Handels-, Fabriks-, Haandværks-, Bank-, Forsikringsvirksomhed osv. Læge, Sagfører, Entrepren- ør, Beværter eller Virksomhed med Befordring af Personer og Gods. Eier eller Medejere af Ejendomme	Der angives Navnet paa de i Udlandet hjemmehørende Selskaber og Personer, der repræsenteres. (Navn og Bopæl)	For Inlandets Vedkommende opgives vedkommende Kom- mune og den nærmere Adresse i Kommunen. For Udlandets Vedkommende opgives vedkom- mende Land.

Tillægsskema II.

Herpaa opføres alle indenbys boende Personer, som driver Forretning, Haandværk o. l. i Ejendommen.

Firma Navn	Indehaverens Navn	Forretnings Branche	Telefon Nr.	Privat Bopæl
<i>J. Jølsen</i>	<i>J. Jølsen</i>	<i>Skulpturforretning 5622</i>		<i>Pedersstrøg 11</i>

At samtlige Personer og Selskaber m. v., som har lejet Lejlighed eller Lokaler, bor eller driver Forretning i forannævnte Ejendom, er optaget paa denne Liste, bevidnes

Aarhus, den 5/11

1925.

Ejerens Navn:

J. Jølsen

Ejerens Bopæl:

Pedersstrøg 11

Ejerens eller Viseværtens Underskrift:

J. Jølsen

Folketællings-Skema Nr. 2375

for Befolkningen i ovennævnte Ejendom i
Aarhus Købstad.

Regler

- 1) Dette Skema udfyldes af Ejeren (Viceværten eller andre Vedkommende). — Paa Skemaet opføres de Familier og Personer, der findes i Huset, idet **Ordenen** er: Kælder, Stue o. s. v.
- 2) Hver Familie opføres for sig paa Skemaet, og saaledes at der lades en Linie Mellemrum aabent mellem hver Familie. **En Familie omfatter ogsaa Logerende, derimod ikke indlogerede Familier**, foran og efter hvilke en Linie lades aaben. Selvstændige Husstande paa 1 Person betragtes som „Familie“.
- 3) a) **Personer, der har fast Bopæl i Kommunen**, skal opføres paa Skemaets **Hovedliste** paa det Sted (Hus, Skib o. s. v.), hvor Bopælen er.
b) **Personer, der er midlertidigt fraværende** fra den faste Bopæl i Kommunen, opføres paa **Hovedlisten**, men der sættes i Rubrik 2 et **Frv.**, og i Rubrik 20 angives det Sted, hvor han midlertidigt opholder sig, eventuelt om han er paa Rejse.
c) **Personer, der som midlertidigt nærværende** opholdt sig i Husstanden, d. v. s. Personer, der paa Tællingsdagen er fraværende fra deres faste Bopæl (den Kommune, i hvis Folkeregister de staar), samt Udlændinge paa Rejse opføres paa **Tillægslisten paa Skemaets Bagside**.
- 4) I Henhold til Lov om Folkeregistre af 14. Marts 1924 er enhver Person pligtig til for sig og Medlemmerne af sin Husstand at meddele Oplysninger om: Fulde Navn, Køn, Stilling eller Erhverv, Bopæl, Fødselsaar, Fødselsdag og Fødested, Statsborgerforhold, ægteskabelig Stilling, Stilling i Husstanden m. v. (jfr. Lovens § 1). **Overtrædelser af Lovens Bestemmelser medfører Bødestraf** (Lovens § 12 jfr. § 8). De i Loven begærede Oplysninger gives ved Udfyldelse af Skemaet i Overensstemmelse med Rubrikkernes Overskrifter.
- 5) Inden- og udenlandske **Selskaber, Foreninger, Stiftelser, Institutioner** samt de **Personer** (ogsaa i Udlandet hjemmehørende), der helt eller delvis er Ejere eller Medejere af Ejendommen, eller som i denne har Forretningslokale, forsaavidt vedkommende Personer **ikke bor** i Aarhus Kommune, opføres paa **Tillægsskema I paa Skemaets Bagside**. Paa **Tillægsskema II** opføres alle indenbysboende Personer, der driver Forretning, Haandværk o. l. i Ejendommen.
- 6) **Flere Skemaer** vil kunne faas udleverede paa **Skattekontoret, Mejlgade 4, 1. Sal**, saafremt der paa det tilsendte Skema ikke er tilstrækkelig Plads til alle Ejendommens Beboere.

Anmærkning. For Anstalter til offentlig Brug (Hospitaler, Fattighuse, Fængsler, Kaserner o. s. v.) samt Hoteller o. l. udfyldes Skemaerne af Bestyrerne efter samme Regler som for private Ejendomme. Bestyrerens eller Opsynspersonalets særlige Husholdninger skal opføres for sig.

Optælling.

Mandkon. 7
Kvindekon. 6

Ialt. . . 13 Personer.

Husværten bedes drage Omsorg for, at nærværende

Liste udfyldes af Ejendommens Beboere saaledes,

at den kan være Værten i Hænde senest den 4.

November, hvorefter den afhentes.

Midlertidigt nærværende, der har fast Bopæl andetsteds, opføres paa Skemaets Bagside.

TILLÆGSLISTE for de af Stedets Beboere, der er midlertidigt nærværende.

1	2	3	4	5	6	7	8	9	10	11	12
<p>Lobe- numre for den Familie paa Ho- vedlisten, hos hvem man bor (jfr. om- staaende Rubrik 2)</p>	<p>Personernes Navn Ved Børn, endnu <i>uden Navn</i>, sættes „Dreng“ eller „Pige“. (Iøvrigt som Hovedlistens Rubrik 3).</p>	<p>Kon- net Mand- kon (M) Kvin- delen (K)</p>	<p>Fød- sels- dag</p>	<p>Fød- sels- aar</p>	<p>Fødested Der angives: <i>København, Frederiksberg, Købstadens eller Sognets og Amtets Navn</i> For dem, der er født udenfor det egentlige Danmark, skrives f. Eks. Færøerne, Grønland, Island eller vedkommende fremmede Lands Navn.</p>	<p>Statsborger- forhold Personer, der har dansk Indfødsret, skriver: „dansk“, andre anfører her Navnet paa det Land, hvori de har Statsborgerret (Island, Sverige, Tyskland, Forenede Stater o. s. v.</p>	<p>Egte- skab- lige Stil- ling Gift (G) Gift (G) Ekske- mmed eller Ekte (E) Sepa- ret (S) Pen- sionist (P)</p>	<p>Stilling i Hus- standen paa den faste Bopæl. Der angives: Husfader, Hus- moder, Barn, Slægtning o. l. Medhjælper, Pensionær, Løgender o. l.</p>	<p>Erhverv eller Livsstilling Det maa af den angivne Livsstilling kunne ses, om den pangældende er Principal eller Medhjælper Forhenværende Næringsdrivende o. l. sættes „f.v.“ foran tidligere Livsstilling.</p>	<p>Her anføres, i hvilken Kommunes Folke- register den midl. nærværende er optaget, samt Personens Adresse. Er vedk. ikke optaget i et Register, anføres Grunden hertil (eventuelt, at vedk. er bosat i Udlandet, hvis Navn da anføres her).</p>	<p>Anmærk- ninger</p>

Tillægsskema I.

Herpaa opføres alle inden- og udenlandske Selskaber, Foreninger, Stiftelser og Institutioner, der har Lokale i Ejendommen. Endvidere opføres her de Personer (herunder ogsaa i Udlandet hjemmehørende), der er Ejere eller Medejere af Ejendommen, eller som denne har Butik, Kontor, Værksted eller andet Forretningslokale, alt forsaavidt vedkommende Personer ikke bor i Aarhus Kommune.

Forhus, Sidehus o. s. v. Etage	Navn For Personer angives tillige Stand og Stilling. For Selskaber o. l. angives tillige Arten (Aktieselskab eller andet Selskab med begrænset Ansvar, Kommanditselskab, Andelselskab, Forbrugsforening, Forsikringsforening, Kreditorforening, Hypothekforening, Sparekasse o. l.	Selskabets eller Foreningens Formaal.	Erhvervsvirksomheden Handels-, Fabriks-, Haandværks-, Bank-, Forsikringsvirksomhed osv. Læge, Sagfører, Entreprenør, Beværter eller Virksomhed med Befordring af Personer og Gods. Eier eller Medejere af Ejendomme	Repræsentant Der angives Navnet paa de i Udlandet hjemmehørende Selskaber og Personer, der repræsenteres. (Navn og Bopæl)	Bopæl eller Hjemsted For Indlandets Vedkommende opgives vedkommende Kommune og den nærmere Adresse i Kommunen. For Udlandets Vedkommende opgives vedkommende Land .

Tillægsskema II.

Herpaa opføres alle indenbys boende Personer, som driver Forretning, Haandværk o. l. i Ejendommen.

Firma Navn	Indehaverens Navn	Forretnings Branche	Telefon Nr.	Privat Bopæl

At samtlige Personer og Selskaber m. v., som har lejet Lejlighed eller Lokaler, bor eller driver Forretning i forannævnte Ejendom, er optaget paa denne Liste, bevidnes.

Aarhus, den 21

1925.

Ejers Navn:

A. E. Nielsen

Ejers Bopæl:

Perder. Skransegade

E. Nielsen
Ejers eller Viceværtens Underskrift.

Folketællings-Skema Nr. 2376

for Befolkningen i ovennævnte Ejendom i
Aarhus Købstad.

Regler

- 1) Dette Skema udfyldes af Ejeren (Viceværtten eller andre Vedkommende). — Paa Skemaet opføres de Familier og Personer, der findes i Huset, idet **Ordenen** er: Kælder, Stue o. s. v.
- 2) Hver Familie opføres for sig paa Skemaet, og saaledes at der lades en Linies Mellemrum aabent mellem hver Familie. **En Familie omfatter ogsaa Løgerende, derimod ikke indlogerede Familier**, foran og efter hvilke en Linie lades aaben. Selvstændige Husstande paa 1 Person betragtes som „Familie“.
- 3) a) **Personer, der har fast Bopæl i Kommunen**, skal opføres paa Skemaets **Hovedliste** paa det Sted (Hus, Skib o. s. v.), hvor Bopælen er.
b) **Personer, der er midlertidigt fraværende** fra den faste Bopæl i Kommunen, opføres paa **Hovedlisten**, men der sættes i Rubrik 2 et **Frv.**, og i Rubrik 20 angives det Sted, hvor han midlertidigt opholder sig, eventuelt om han er paa Rejse.
c) **Personer, der som midlertidigt nærværende** opholdt sig i Husstanden, d. v. s. Personer, der paa Tællingsdagen er fraværende fra deres faste Bopæl (den Kommune, i hvis Folkeregister de staar), samt Udlændinge paa Rejse opføres paa **Tillægslisten paa Skemaets Bagside**.
- 4) I Henhold til Lov om Folkeregistre af 14. Marts 1924 er enhver Person pligtig til for sig og Medlemmerne af sin Husstand at meddele Oplysninger om: Fulde Navn, Køn, Stilling eller Erhverv, Bopæl, Fødselsaar, Fødselsdag og Fødested, Statsborgerforhold, ægteskabelig Stilling, Stilling i Husstanden m. v. (jfr. Lovens § 1). **Overtrædelser af Lovens Bestemmelser medfører Bødestraf** (Lovens § 12 jfr. § 8). De i Loven begærede Oplysninger gives ved Udfyldelse af Skemaet i Overensstemmelse med Rubrikkernes Overskrifter.
- 5) Inden- og udenlandske **Selskaber, Foreninger, Stiftelser, Institutioner** samt de **Personer** (ogsaa i Udlandet hjemmehørende), der helt eller delvis er Ejere eller Medejere af Ejendommen, eller som i denne har Forretningslokale, forsaavidt vedkommende Personer **ikke bor** i Aarhus Kommune, opføres paa **Tillægsskema I paa Skemaets Bagside**. Paa **Tillægsskema II** opføres alle indenbysboende Personer, der driver Forretning, Haandværk o. l. i Ejendommen.
- 6) **Fleere Skemaer** vil kunne faas udleverede paa **Skattekontoret, Mejlgade 4, 1. Sal**, saafremt der paa det tilsendte Skema ikke er tilstrækkelig Plads til alle Ejendommens Beboere.

Anmærkning. For Anstalter til offentlig Brug (Hospitaler, Fattighuse, Fængsler, Kaserner o. s. v.) samt Hoteller o. l. udfyldes Skemaerne af Bestyrerne efter samme Regler som for private Ejendomme. Bestyrerens eller Opsynspersonalets særlige Husholdninger skal opføres for sig.

Husværtten bedes drage Omsorg for, at nærværende
Liste udfyldes af Ejendommens Beboere saaledes,
at den kan være Værtten i Hænde senest den 4.

Optælling.

Mandkon 3
Kvindekon. 5
Ialt . . . 8 Personer.

November, hvorefter den afhentes.

Midlertidigt nærværende, der har fast Bopæl andetsteds, opføres paa Skemaets Bagside.

TILLÆGSLISTE for de af Stedets Beboere, der er midlertidigt nærværende

1	2	3	4	5	6	7	8	9	10	11	12
Løbe-numre for den Familie paa Hovedlisten, hos hvem man bor (jfr. omstændende Rubrik 2)	Personernes Navn Ved Børn, endnu uden Navn, sættes „Dreng“ eller „Pige“. (Iøvrigt som Hovedlistens Rubrik 3).	Kønnet Mand (M) Kvinde (K)	Fødselsdag	Fødselsaar	Fødested Der angives: <i>København, Frederiksberg, Købstadens eller Sognets og Amtets Navn</i> For dem, der er født udenfor det egentlige Danmark, skrives i. Eks. Færøerne, Grønland, Island eller vedkommende fremmede Lands Navn.	Statsborgerforhold Personer, der har dansk Indfødsret, skriver: „dansk“, andre anfører her Navnet paa det Land, hvori de har Statsborgerret (Island, Sverige, Tyskland, Forenede Stater o. s. v.	Egteskabelig Stilling Gift (G) Ugift (U) Enkeltmand eller Enke (E) Separeret (S) Pansidd (P)	Stilling i Husstanden paa den faste Bopæl. Der angives: Husfader, Husmoder, Barn, Slegtning o. l. Medhjælper, Pensionær, Logerende o. l.	Erhverv eller Livsstilling Det maa af den angivne Livsstilling kunne ses, om den paagældende er Principal eller Medhjælper Forhenværende Næringsdrivende o. l. sættes „f.v.“ foran tidligere Livsstilling.	Her anføres, i hvilken Kommunes Folke-register den midl. nærværende er optaget, samt Personens Adresse. Er vedk. ikke optaget i et Register, anføres Grunden hertil (eventuelt, at vedk. er bosat i Udlandet, hvis Navn da anføres her).	Anmærkninger

Tillægsskema I.

Herpaa opføres alle inden- og udenlandske Selskaber, Foreninger, Stiftelser og Institutioner, der har Lokale i Ejendommen. Endvidere opføres her de Personer (herunder ogsaa i Udlandet hjemmehørende), der er Ejere eller Medejere af Ejendommen, eller som denne har Butik, Kontor, Værksted eller andet Forretningslokale, alt forsaavidt vedkommende Personer ikke bor i Aarhus Kommune.

Forhus, Sidehus o. s. v. Etage	Navn	Selskabets eller Foreningens Formaal.	Erhvervsvirksomheden	Repræsentant	Bopæl eller Hjemsted
	For Personer angives tillige Stand og Stilling. For Selskaber o. l. angives tillige Arten (Aktieselskab eller andet Selskab med begrænset Ansvar, Kommanditselskab, Andelselskab, Foreningsforening, Forsikringsforening, Kreditforening, Hypotekforening, Sparekasse o. l.		Handels-, Fabriks-, Haandværks-, Bank-, Forsikringsvirksomhed osv. Læge, Sagfører, Entreprenør, Beværter eller Virksomhed med Befordring af Personer og Gods. Ejer eller Medejere af Ejendomme	Der angives Navnet paa de i Udlandet hjemmehørende Selskaber og Personer, der repræsenteres. (Navn og Bopæl)	For Indlandets Vedkommende opgives vedkommende Kommune og den nærmere Adresse i Kommunen. For Udlandets Vedkommende opgives vedkommende Land.

Tillægsskema II.

Herpaa opføres alle indenbys boende Personer, som driver Forretning, Haandværk o. l. i Ejendommen.

Firma Navn	Indehaverens Navn	Forretnings Branche	Telefon Nr.	Privat Bopæl

At samtlige Personer og Selskaber m. v., som har lejet Lejlighed eller Lokaler, bor eller driver Forretning i forannævnte Ejendom, er optaget paa denne Liste, bevidnes

Aarhus, den 4/11

1925.

Ejerens Navn:

A. J. Skov

Ejerens Bopæl:

Peter Skramozede 14

A. J. Skov

Ejerens eller Viceværtens Underskrift.

Folketællings-Skema Nr. 2377

for Befolkningen i ovennævnte Ejendom i
Aarhus Købstad.

Regler

1) Dette Skema udfyldes af Ejeren (Viceværten eller andre Vedkommende). — Paa Skemaet opføres de Familier og Personer, der findes i Huset, idet **Ordenen** er: Kælder, Stue o. s. v.

2) Hver Familie opføres for sig paa Skemaet, og saaledes at der lades en Linie Mellemrum aabent mellem hver Familie. **En Familie omfatter ogsaa Løgere, derimod ikke indlogerede Familier**, foran og efter hvilke en Linie lades aaben. Selvstændige Husstande paa 1 Person betragtes som „Familie“.

3) a) **Personer, der har fast Bopæl i Kommunen**, skal opføres paa Skemaets **Hovedliste** paa det Sted (Hus, Skib o. s. v.), hvor Bopælen er.

b) **Personer, der er midlertidigt fraværende** fra den faste Bopæl i Kommunen, opføres paa **Hovedlisten**, men der sættes i Rubrik 2 et **Frv.**, og i Rubrik 20 angives det Sted, hvor han midlertidigt opholder sig, eventuelt om han er paa Rejse.

c) **Personer, der som midlertidigt nærværende** opholdt sig i Husstanden, d. v. s. Personer, der paa Tællingsdagen er fraværende fra deres faste Bopæl (den Kommune, i hvis Folkeregister de staar), samt Udlændinge paa Rejse opføres paa **Tillægslisten paa Skemaets Bagside**.

4) I Henhold til Lov om Folkeregistre af 14. Marts 1924 er enhver Person pligtig til for sig og Medlemmerne af sin Husstand at meddele Oplysninger om: Fulde Navn, Køn, Stilling eller Erhverv, Bopæl, Fødselsaar, Fødselsdag og Fødested, Statsborgerforhold, ægteskabelig Stilling, Stilling i Husstanden m. v. (jfr. Lovens § 1). **Overtrædelser af Lovens Bestemmelser medfører Bødestraf** (Lovens § 12 jfr. § 8). De i Loven begærede Oplysninger gives ved Udfyldelse af Skemaet i Overensstemmelse med Rubrikkernes Overskrifter.

5) Inden- og udenlandske **Selskaber, Foreninger, Stiftelser, Institutioner** samt de **Personer** (ogsaa i Udlandet hjemmehørende), der helt eller delvis er Ejere eller Medejere af Ejendommen, eller som i denne har Forretningslokale, forsaavidt vedkommende Personer **ikke bor** i Aarhus Kommune, opføres paa **Tillægsskema I paa Skemaets Bagside**. Paa **Tillægsskema II** opføres alle indenbysboende Personer, der driver Forretning, Haandværk o. l. i Ejendommen.

6) **Flere Skemaer** vil kunne faas udleverede paa **Skattekontoret, Mejlgade 4, 1. Sal**, saafremt der paa det tilsendte Skema ikke er tilstrækkelig Plads til alle Ejendommens Beboere.

Anmærkning. For Anstalter til offentlig Brug (Hospitaer, Fattighuse, Fængsler, Kaserner o. s. v.) samt Hoteller o. l. udfyldes Skemaerne af Bestyrerne efter samme Regler som for private Ejendomme. Bestyrerens eller Opsynspersonalets særlige Husholdninger skal opføres for sig.

Husværten bedes drage Omsorg for, at nærværende

Liste udfyldes af Ejendommens Beboere saaledes,

at den kan være Værten i Hænde senest den 4.

November, hvorefter den afhentes.

Optælling.

Mandkon 9
Kvindekon. 5
Ialt . . . 14 Personer.

Midlertidigt nærværende, der har fast Bopæl andetsteds, opføres paa Skemaets Bagside.

TILLÆGSLISTE for de af Stedets Beboere, der er midlertidigt nærværende

1	2	3	4	5	6	7	8	9	10	11	12
Lobe- numre for den Familie paa Ho- vedlisten, hos hvem man bor (jfr. om- staaende Rubrik 2)	Personernes Navn Ved Børn, endnu <i>uden Navn</i> , sættes „Dreng“ eller „Pige“. (Iøvrigt som Hovedlistens Rubrik 3).	Køn- net <small>Mand- lign (M) Kvin- delign (K)</small>	Fød- sels- dag	Fød- sels- aar	Fødested Der angives: <i>København, Frederiksberg, Købstadens eller Sognets og Amtets Navn</i> <i>For dem, der er født uden- for det egentlige Danmark, skrives f. Eks. Færøerne, Grønland, Island eller ved- kommende fremmede Lands Navn.</i>	Statsborger- forhold Personer, der har <i>dansk Indfødsret,</i> skrives: „dansk“, andre anføres her Navnet paa det Land, hvori de har Statsborger- ret (Island, Sve- rige, Tyskland, Forenede Stater o. s. v.)	Egte- skab- lig Stil- ling <small>Gift (G) Ugift (U) Ekte- mand eller Ekte- kon- ne (E) Separe- ret (S) Fris- kilt (F)</small>	Stilling i Hus- standen paa den faste Bopæl. Der angives: Husfader, Hus- moder, Barn, Stægtning o. l. Medhjælper, Pensionær, Loggerende o. l.	Erhverv eller Livsstilling Det maa af den angivne Livsstilling kunne ses, om den paagældende er Principal eller Med- hjælper Forbenværende Nær- ingsdrivende o. l. sæt- ter „f.v.“ foran tidligere Livsstilling.	Her anføres, i hvilken Kommunes Folke- register den midl. nærværende er optaget, samt Personens Adresse. Er vedk. ikke optaget i et Register, anføres Grunden hertil (event- uelt, at vedk. er bosat i Udlandet, hvis Navn da anføres her).	Anmær- ninger

Tillægsskema I. Herpaa opføres alle inden- og udenlandske Selskaber, Foreninger, Stiftelser og Institutioner, der har Lokale i Ejendommen. Endvidere opføres her de Personer (herunder ogsaa i Udlandet hjemmehørende), der er Ejere eller Medejere af Ejendommen, eller som denne har Butik, Kontor, Værksted eller andet Forretningslokale, alt *forsaavidt* vedkommende Personer *ikke* bor i Aarhus Kommune.

Forhus, Sidehus o. s. v. Etage	Navn For Personer angives tillige Stand og Stilling. For Selskaber o. l. angives tillige Arten (Aktieselskab eller andet Selskab med begrænset Ansvar, Kommanditselskab, Andelselskab, For- brugsforening, Forsikringsforening, Kredit- forening, Hypothekforening, Sparekasse o. l.)	Selskabets eller Foreningens Formaal.	Erhvervsvirksomheden Handels-, Fabriks-, Haandværks-, Bank-, Forsikringsvirksomhed osv. Læge, Sagfører, Entrepren- ør, Beværter eller Virksomhed med Befordring af Personer og Gods. Ejer eller Medejere af Ejendomme	Repræsentant Der angives Navnet paa de i Udlandet hjemmehørende Selskaber og Personer, der repræsenteres. (Navn og Bopæl)	Bopæl eller Hjemsted For Indlandets Vedkommende opgives vedkommende Kom- mune og den nærmere Adress i Kommunen. For Udlandets Vedkommende opgives vedkom- mende Land.

Tillægsskema II. Herpaa opføres alle indenbys boende Personer, som driver Forretning, Haandværk o. l. i Ejendommen.

Firma Navn	Indehaverens Navn	Forretnings Branche	Telefon Nr.	Privat Bopæl

At samtlige Personer og Selskaber m. v., som har lejet Lejlighed eller Lokaler, bor eller driver Forretning i forannævnte Ejendom, er optaget paa denne Liste, bevidnes

Aarhus, den 6 - 11 1925 ⁵
Ejers Navn: A. Jensen Ejerens Bopæl: Peder Thomsensgade 18

Folketællings-Skema Nr. 2378

for Befolkningen i ovennævnte Ejendom i
Aarhus Købstad.

Regler

1) Dette Skema udfyldes af Ejeren (Viceværten eller andre Vedkommende). — Paa Skemaet opføres de Familier og Personer, der findes i Huset, idet **Ordenen** er: Kælder, Stue o. s. v.

2) Hver Familie opføres for sig paa Skemaet, og saaledes at der lades en Linies Mellemrum aabent mellem hver Familie. **En Familie omfatter ogsaa Logerende, derimod ikke indlogerede Familier**, foran og efter hvilke en Linie lades aaben. Selvstændige Husstande paa 1 Person betragtes som „Familie“.

3) a) **Personer, der har fast Bopæl i Kommunen**, skal opføres paa Skemaets **Hovedliste** paa det Sted (Hus, Skib o. s. v.), hvor Bopælen er.

b) **Personer, der er midlertidigt fraværende** fra den faste Bopæl i Kommunen, opføres paa **Hovedlisten**, men der sættes i Rubrik 2 et **Frv.**, og i Rubrik 20 angives det Sted, hvor han midlertidigt opholder sig, eventuelt om han er paa Rejse.

c) **Personer, der som midlertidigt nærværende** opholdt sig i Husstanden, d. v. s. Personer, der paa Tællingsdagen er fraværende fra deres faste Bopæl (den Kommune, i hvis Folkeregister de staar), samt Udlændinge paa Rejse opføres paa **Tillægslisten paa Skemaets Bagside**.

4) I Henhold til Lov om Folkeregistre af 14. Marts 1924 er enhver Person pligtig til for sig og Medlemmerne af sin Husstand at meddele Oplysninger om: Fulde Navn, Køn, Stilling eller Erhverv, Bopæl, Fødselsaar, Fødselsdag og Fødested, Statsborgerforhold, ægteskabelig Stilling, Stilling i Husstanden m. v. (jfr. Lovens § 1). **Overtrædelser af Lovens Bestemmelser medfører Bødestraf** (Lovens § 12 jfr. § 8). De i Loven begærede Oplysninger gives ved Udfyldelse af Skemaet i Overensstemmelse med Rubrikkernes Overskrifter.

5) Inden- og udenlandske **Selskaber, Foreninger, Stiftelser, Institutioner** samt de **Personer** (ogsaa i Udlandet hjemmehørende), der helt eller delvis er Ejere eller Medejere af Ejendommen, eller som i denne har Forretningslokale, forsaavidt vedkommende Personer **ikke bor** i Aarhus Kommune, opføres paa **Tillægsskema I paa Skemaets Bagside**. Paa **Tillægsskema II** opføres alle indenbysboende Personer, der driver Forretning, Haandværk o. l. i Ejendommen.

6) **Fle Skemaer** vil kunne faas udleverede paa **Skattekontoret, Mejlgade 4, 1. Sal**, saafremt der paa det tilsendte Skema ikke er tilstrækkelig Plads til alle Ejendommens Beboere.

Anmærkning. For Anstalter til offentlig Brug (Hospitaler, Fattighuse, Fængsler, Kaserner o. s. v.) samt Hoteller o. l. udfyldes Skemaerne af Bestyrerne efter samme Regler som for private Ejendomme. Bestyrerens eller Opsynspersonalets særlige Husholdninger skal opføres for sig.

Husværten bedes drage Omsorg for, at nærværende

Liste udfyldes af Ejendommens Beboere saaledes,

at den kan være Værten i Hænde senest den 4.

November, hvorefter den afhentes.

Optælling.

Mandkøn 6

Kvindkøn 6

Ialt . . . 12 Personer.

Midlertidigt nærværende, der har fast Bopæl andetsteds, opføres paa Skemaets Bagside.

HOVEDLISTE 20

1	2	3	4	5	6	7	8	9	10	11	12	13	14	15	16	17	18	19	20
Forhus (Kælder, Stue osv.); for de andre Bygninger, Sidehus osv., følges den samme Orden)	Løbe-Numre (Søn, Datter, søster osv.)	Samtlige Personers fulde Navn. Ved Børn, endnu uden Navn, sættes „Dreng“ eller „Pige“.	Køn	Fødsels-dag	Fødsels-aar	Fødested	Statsborger-forhold	Egte-skab-til-stand	Stilling i Familien	Erhverv eller Livs-veje	Arbejdsgiverens Navn	Helaarlig Husleje af Beboelseslejligheden	Hvis Flytning er sket i det sidste Aar, anføres her	Hvis Tilflytning til Aarhus er sket siden 5. Novbr. 1924, anføres her	Hvor undervises de paa denne Liste opførte Børn mellem 6 og 14 Aar?	De væsentligste kasseret eller her er kendt Afkøbspaa, bemærkes dette her, men Rullebetegnelsen skal alligevel anføres.	Anmærkninger		
		Christian Einar Knudsen	✓	20/3	1897	Oden	Dansk	g	Husfader	Arbejdsmand	Havnforeningen	2.40	Bopæl 5. Novbr. 1924. Ved Flytning indenfor fra angives Kobstadens Navn eller Landkommunes Navn og Postadresse. Saafremt Bopælen er den samme nu som 5. November 1924, udfyldes Rubrikken ikke.		Gaarde i offentlig Skole, maad dennes Navn anføres. Gaarde i Privatskole, anføres Bestyrerens Navn. Hvis Børn over 7 Aar ikke gaar Skole, maad Grunden hertil anføres.	4 230 A 469.			
		Laura Sofie Knudsen		19/2	1903	Holsten	Dansk	g	Husmoder										
		Joan Kristian Laurssen	✓	2/2	1868	Elborg	Dansk	g	Husfader	Skomager	A. Petersen	3.60							
		Ane Kirstine Laurssen		12/10	1865	Edslev	Dansk	g	Husmoder										
1. Sal		Emil Rasmus Andreas Wendelboe	✓	19/10	1884	Aarhus	Dansk	g	Husfader	Arbejdsmand	Anders Drog-Andersen	6.00							
		Olga Wendelboe		22/1	1894	Aarhus	Dansk	g	Husmoder										
		Boige Emil Rasmus Wendelboe		17/11	1911		Dansk		Barn										
		Rudolf Kirstine Wendelboe		24/1	1918		Dansk		Barn										
2. Sal		Otto Alfred Andersen	✓	11/2	1896	Aarhus	Dansk	g	Husfader	Billedskær	Arbejdsmand	3.60							
		Petrea Marie Andersen		6/11	1898	Lall	"	"	Husmoder										
		Oda Lilly Andersen		14/9	1920	Aarhus	"		Barn										
		Ernst Henry Polander	✓	3/8	1905	Aarhus	"	u	Slagspring	Maskinarb.	5 Fichs								

6
6

TILLÆGSLISTE for de af Stedets Beboere, der er midlertidigt nærværende

1	2	3	4	5	6	7	8	9	10	11	12
Løbe-numre for den Familie paa Hovedlisten, hos hvem man bor (jfr. omstaaende Rubrik 2)	Personernes Navn Ved Børn, endnu <i>uden Navn</i> , sættes „Dreng“ eller „Pige“. (Iøvrigt som Hovedlistens Rubrik 3).	Kønnet Mand (M) Kvinde (K)	Fødselsdag	Fødselsaar	Fødested Der angives: <i>København, Frederiksberg, Købstadens eller Sognets og Amtets Navn</i> For dem, der er født uden for det egentlige Danmark, skrives i Eks. Færoerne, Grønland, Island eller vedkommende fremmede Lands Navn.	Statsborgerforhold Personer, der har dansk Indfødsret, skriver: „dansk“, andre anfører her Navnet paa det Land, hvori de har Statsborgerret (Island, Sverige, Tyskland, Forenede Stater o. s. v.	Egteskabelig Stilling Gift (G) Ugift (U) Enke (E) Separeret (S) Pansidd (P)	Stilling i Husstanden paa den faste Bopæl. Der angives: Husfader, Husmoder, Barn, Slægning o. l. Medhjælper, Pensionær, Logerende o. l.	Erhverv eller Livsstilling Det maa af den angivne Livsstilling kunne ses, om den paagældende er Principal eller Medhjælper Forhenværende Næringsdrivende o. l. sættes „f.v.“ foran tidligere Livsstilling.	Her anføres, i hvilken Kommunes Folke-register den midl. nærværende er optaget, samt Personens Adresse. Er vedk. ikke optaget i et Register, anføres Grunden hertil (eventuelt, at vedk. er bosat i Udlandet, hvis Navn da anføres her).	Anmærkninger

Tillægsskema I.

Herpaa opføres alle inden- og udenlandske Selskaber, Foreninger, Stiftelser og Institutioner, der har Lokale i Ejendommen. Endvidere opføres her de Personer (herunder ogsaa i Udlandet hjemmehørende), der er Ejere eller Medejere af Ejendommen, eller som denne har Butik, Kontor, Værksted eller andet Forretningslokale, alt forsaavidt vedkommende Personer ikke bor i Aarhus Kommune.

Forhus, Sidehus o. s. v. Etage	Navn	Selskabets eller Foreningens Formaal.	Erhvervsvirksomheden	Repræsentant	Bopæl eller Hjemsted
	For Personer angives tillige Stand og Stilling. For Selskaber o. l. angives tillige Arten (Aktieselskab eller andet Selskab med begrænset Ansvar, Kommanditselskab, Andelselskab, Forbrugsforening, Forsikringsforening, Kreditforening, Hypothekforening, Sparekasse o. l.		Handels-, Fabrik-, Haandværks-, Bank-, Forsikringsvirksomhed osv. Løge, Sagfører, Entreprenør, Beværter eller Virksomhed med Befordring af Personer og Gods. Ejer eller Medejere af Ejendomme	Der angives Navnet paa de i Udlandet hjemmehørende Selskaber og Personer, der repræsenteres. (Navn og Bopæl)	For Indlandets Vedkommende opgives vedkommende Kommune og den nærmere Adresse i Kommunen. For Udlandets Vedkommende opgives vedkommende Land.

Tillægsskema II.

Herpaa opføres alle indenbys boende Personer, som driver Forretning, Haandværk o. l. i Ejendommen.

Firma Navn	Indhaverens Navn	Forretnings Branche	Telefon Nr.	Privat Bopæl

At samtlige Personer og Selskaber m. v., som har lejet Lejlighed eller Lokaler, bor eller driver Forretning i forannævnte Ejendom, er optaget paa denne Liste, bevidnes

Aarhus, den 5-11-1925.

Ejers Navn:

Emil Vindelbo

Ejers Bopæl:

Peter Skraupgade 20

Ejers eller Viceværtens Underskrift.

Den	Anmærkninger
ikke-	
ende	
nt	
esse.	
aget i	
ores	
ven-	
bosat	
(Navn	
).	
	12

Folketællings-Skema Nr. 2379

for Befolkningen i ovennævnte Ejendom i
Aarhus Købstad.

Regler

- 1) Dette Skema udfyldes af Ejeren (Viceværten eller andre Vedkommende). — Paa Skemaet opføres de Familier og Personer, der findes i Huset, idet **Ordenen** er: Kælder, Stue o. s. v.
- 2) Hver Familie opføres for sig paa Skemaet, og saaledes at der lades en Linies Mellemrum aabent mellem hver Familie. **En Familie omfatter ogsaa Logerende, derimod ikke indlogerede Familier**, foran og efter hvilke en Linie lades aaben. Selvstændige Husstande paa 1 Person betragtes som „Familie“.
- 3) a) **Personer, der har fast Bopæl i Kommunen**, skal opføres paa Skemaets **Hovedliste** paa det Sted (Hus, Skib o. s. v.), hvor Bopælen er.
b) **Personer, der er midlertidigt fraværende** fra den faste Bopæl i Kommunen, opføres paa **Hovedlisten**, men der sættes i Rubrik 2 et **Frv.**, og i Rubrik 20 angives det Sted, hvor han midlertidigt opholder sig, eventuelt om han er paa Rejse.
c) **Personer, der som midlertidigt nærværende** opholdt sig i Husstanden, d. v. s. Personer, der paa Tællingsdagen er fraværende fra deres faste Bopæl (den Kommune, i hvis Folkeregister de staa), samt Udlændinge paa Rejse opføres paa **Tillægslisten paa Skemaets Bagside**.
- 4) I Henhold til Lov om Folkeregistre af 14. Marts 1924 er enhver Person pligtig til for sig og Medlemmerne af sin Husstand at meddele Oplysninger om: Fulde Navn, Køn, Stilling eller Erhverv, Bopæl, Fødselsaar, Fødselsdag og Fødested, Statsborgerforhold, ægteskabelig Stilling, Stilling i Husstanden m. v. (jfr. Lovens § 1). **Overtrædelser af Lovens Bestemmelser medfører Bødestraf** (Lovens § 12 jfr. § 8). De i Loven begærede Oplysninger gives ved Udfyldelse af Skemaet i Overensstemmelse med Rubrikkernes Overskrifter.
- 5) Inden- og udenlandske **Selskaber, Foreninger, Stiftelser, Institutioner** samt de **Personer** (ogsaa i Udlandet hjemmehørende), der helt eller delvis er Ejere eller Medejere af Ejendommen, eller som i denne har Forretningslokale, forsaavidt vedkommende Personer **ikke bor** i Aarhus Kommune, opføres paa **Tillægsskema I paa Skemaets Bagside**. Paa **Tillægsskema II** opføres alle indenbysboende Personer, der driver Forretning, Haandværk o. l. i Ejendommen.
- 6) **Fle Skemaer** vil kunne faas udleverede paa **Skattekontoret, Mejlgade 4, 1. Sal**, saafremt der paa det tilsendte Skema ikke er tilstrækkelig Plads til alle Ejendommens Beboere.

Anmærkning. For Anstalter til offentlig Brug (Hospitaller, Fattighuse, Fængsler, Kaserner o. s. v.) samt Hoteller o. l. udfyldes Skemaerne af Bestyrerne efter samme Regler som for private Ejendomme. Bestyrerens eller Opsynspersonalets særlige Husholdninger skal opføres for sig.

vat Bopæl

Denne Liste, bevidnes

Optælling.

Mandkøn 7

Kvindkøn 7

Ialt . . . 14 Personer.

Husværten bedes drage Omsorg for, at nærværende

Liste udfyldes af Ejendommens Beboere saaledes,

at den kan være Værten i Hænde senest den 4.

November, hvorefter den afhentes.

Midlertidigt nærværende, der har fast Bopæl andetsteds, opføres paa Skemaets Bagside.

HOVEDLISTE 38

1	2	3	4	5	6	7	8	9	10	11	12	13	14	15	16	17	18	19	20			
Forhus (Køller, Stue osv.); for de andre Bygninger, Sidehus osv., følges den samme Orden)	Løbe-Numre (Hvis der er flere, sættes de i rækkefølge)	Samtlige Personers fulde Navn. Ved Børn, endnu uden Navn, sættes "Dreng" eller "Pige".	Køn	Fødsels-dag	Fødsels-aar	Fødested Der angives: København, Frederiksberg, Købstadens eller Sognets og Amtets Navn For dem, der er født udenfor det egentlige Danmark, skrives i Eks. Færeværne, Grønland, Island eller vedkommende fremmede Lands Navn	Statsborgerforhold Personer, der har dansk Indfødsret, skriver: "dansk"; andre anfører her Navnet paa det Land, hvori de har Statsborgerret (Island, Sverige, Tyskland, Forenede Stater o. s. v.)	Erte-ska-belig Stilling Hjult (H), Løst (L), Kædet (K), Husmoder eller Husmoder (H), Husassistent, Tjenestekar, Pige, Pensionær og Logerende Hvis en Familie er indføjet i en anden Familie, angives dette særskilt ved Indføjetes "Indføjet Familie". For den indføjede Familie Vedkommende sættes dog den anden paa sædvanlig Maade: Husmoder, Husmoder osv.	Stilling i Familien Husfader, Husmoder, Barn, Slægtning o. l. Husassistent, Tjenestekar, Pige, Pensionær og Logerende	Erhverv eller Livsstilling Hvis nogen har flere Erhverv, sættes disse, Hovederhvervet først. Har Husmoderen eller Husmoderen Erhverv, anføres disse. Man angiver udtrykkelig det Arbejde i, og Eens Stilling i det. Lever man hovedsagelig af privat Understøttelse, Alderdomsstøttelse, Fattighjælp, anføres den tilfælde Erhvervet. Forhenværende Næringsdrivende sættes "f.v." foran tidligere Livsstilling	Her angives Arbejdsgiverens Navn for alle, der ikke driver selvstændigt Erhverv. Har Husmoderen særligt Erhverv, angives ogsaa Arbejdsgiveren for hende.	Hvordan er Bopæl 5. Novbr. 1924. Hvis Flytning er sket i det sidste Aar, anføres her Bopæl 5. Novbr. 1924. Ved Flytning udenfor fra angives Købstadens Navn eller Landkommunens Navn og Postadresse. Saaframt Bopælen er den samme nu som 5. November 1924, udfyldes Rubrikken ikke.	Hvordan er Husleje af Beboelseslejligheden	Hvis Flytning er sket i det sidste Aar, anføres her Bopæl 5. Novbr. 1924. Ved Flytning udenfor fra angives Købstadens Navn eller Landkommunens Navn og Postadresse. Saaframt Bopælen er den samme nu som 5. November 1924, udfyldes Rubrikken ikke.	Hvis Tilflytning til Aarhus er sket siden 5. Novbr. 1924, anføres her Datoen for Tilflytningen.	Hvor undervises de paa denne Liste opførte Børn mellem 6 og 14 Aar? Gaar de i en offentlig Skole, angives Skolens Navn anføres. Gaar de i Privatskole, anføres Skolens Navn. Hvis Børn over 7 Aar ikke søger Skole, angives Grunden her til anføres.	De vækomsomde kasseret eller har været Afkøbdags, bemærkes dette her, men Rullebetegnelse skal alligevel angives.	Rullebetegnelse Udskrivnings-kreds, Løst, Bogstav, Nummer	Anmærkninger Herunder anføres for de midlertidigt fraværende (de i Rubr. 2 med Frv. mærkede) deres midlertidige Opholdssted (nødvendig Adresse) Endvidere andre Bemærkninger			
		✓ Søren Peter Sørensen Mette Kirstine Sørensen	✓	29/12	1895	Gjedding	Dansk															
		✓ Søren Peter Sørensen Mette Kirstine Sørensen	✓	29/12	1895	Gjedding	Dansk															
St + v.	Frø	✓ Søren Peter Sørensen Mette Kirstine Sørensen	✓	24/3	1899	Nyby	-	✓	Husfader	Skipper	Sørensen Sørensen	265	Østergade 8	✓			4	87	T.	85	Tophøjvej F.	
St + h		✓ Jens Elias Martinussen Johanne Petrine Martinussen Aase Martinussen	✓	17/1	1891	Silkeborg	-	-	Husfader	Arbejdsmand	Arbejdsmand	265	St. Billesgade 8	✓			4	298	H.	34		
1 Sal + v.		✓ Knud Peter Petersen Ane Kirstine Petersen Harald Petersen	✓	11/3	1880	Nyby	-	✓	Husfader	Arbejdsmand	Arbejdsmand	265	Nybygade 57.	✓								København Borgegade
1 Sal + h		✓ Søren Peter Sørensen Mette Kirstine Sørensen Aase Sørensen	✓	19/3	1884	Roma	-	-	Husfader	Arbejdsmand	Arbejdsmand	265					4	271	D.	22		
				25/1	1882	Litby	-	-	Husmoder													
				1/6	1907	København	-	-	Fabrikarbejder													
				15/5	1911	Litby	-	-	Bogfører													

7
7

TILLÆGSLISTE for de af Stedets Beboere, der er midlertidigt nærværende

1	2	3	4	5	6	7	8	9	10	11	12
Løbe-numre for den Familie paa Hovedlisten, hos hvem man bor (jfr. omstaaende Rubrik 2)	Personernes Navn Ved Børn, endnu uden Navn, sættes „Dreng“ eller „Pige“. (Jovrigt som Hovedlistens Rubrik 3).	Køn Med- kan (M) Kvin- den (K)	Fød- sels- dag	Fød- sels- aar	Fødested Der angives: <i>København, Frederiksberg, Købstadens eller Sognets og Amtets Navn</i> For dem, der er født uden for det egentlige Danmark, skrives i Eks. Færoerne, Grønland, Island eller vedkommende fremmede Lands Navn.	Statsborgerforhold Personer, der har dansk Indfødsret, skriver: „dansk“, andre anfører her Navnet paa det Land, hvori de har Statsborgerret (Island, Sverige, Tyskland, Forenede Stater o. s. v.	Egte- ska- belig Stil- ling Gift (G) Gift (G) Enke- med- eller Ekte- (K) Separ- set (S) Pro- skilt (P)	Stilling i Hus- standen paa den faste Bopæl. Der angives: Husfader, Hus- moder, Barn, Slægtning o. l. Medhjælper, Pensionær, Logerende o. l.	Erhverv eller Livsstilling Det maa af den angivne Livsstilling kunne ses, om den paagældende er Principal eller Medhjælper Forhenværende Næringsdrivende o. l. sættes „f.v.“ foran tidligere Livsstilling.	Her anføres, i hvilken Kommunes Folke- register den midl. nærværende er optaget, samt Personens Adresse. Er vedk. ikke optaget i et Register, anføres Grunden hertil (eventuelt, at vedk. er bosat i Udlandet, hvis Navn da anføres her).	Anmærk- ninger

Tillægsskema I.

Herpaa opføres alle inden- og udenlandske Selskaber, Foreninger, Stiftelser og Institutioner, der har Lokale i Ejendommen. Endvidere opføres her de Personer (herunder ogsaa i Udlandet hjemmehørende), der er Ejere eller Medejere af Ejendommen, eller som denne har Butik, Kontor, Værksted eller andet Forretningslokale, alt forsaavidt vedkommende Personer ikke bor i Aarhus Kommune.

Forhus, Sidehus o. s. v. Etage	Navn	Selskabets eller Foreningens Formaal.	Erhvervsvirksomheden	Repræsentant	Bopæl eller Hjemsted
	For Personer angives tillige Stand og Stilling. For Selskaber o. l. angives tillige Arten (Aktieselskab eller andet Selskab med begrænset Ansvar, Kommanditselskab, Andelselskab, Forbrugsforening, Forsikringsforening, Kreditforening, Hypothekforening, Sparekasse o. l.		Handels-, Fabriks-, Haandværks-, Bank-, Forsikringsvirksomhed osv. Læge, Sagfører, Entreprenør, Beværter eller Virksomhed med Befordring af Personer og Gods. Ejer eller Medejer af Ejendomme	Der angives Navnet paa de i Udlandet hjemmehørende Selskaber og Personer, der repræsenteres. (Navn og Bopæl)	For Indlandets Vedkommende opgives vedkommende Kommune og den nærmere Adresse i Kommunen. For Udlandets Vedkommende opgives vedkommende Land.

Tillægsskema II.

Herpaa opføres alle indenbys boende Personer, som driver Forretning, Haandværk o. l. i Ejendommen.

Firma Navn	Indehaverens Navn	Forretnings Branche	Telefon Nr.	Privat Bopæl

At samtlige Personer og Selskaber m. v., som har lejet Lejlighed eller Lokaler, bor eller driver Forretning i forannævnte Ejendom, er optaget paa denne Liste, bevidnes

Aarhus, den 3 - 11 . 1925.

Ejers Navn:

Thodor Theodor Jacobsen

Ejers Bopæl:

Neden Strandgade 38²

Thodor Theodor Jacobsen

Ejers eller Viceværtens Underskrift.

Fraværende

Ikke
Anmær-
ninger

Ballyforening

Folketællings-Skema Nr. 2380

for Befolkningen i ovennævnte Ejendom i
Aarhus Købstad.

Regler

- 1) Dette Skema udfyldes af Ejeren (Viceværten eller andre Vedkommende). — Paa Skemaet opføres de Familier og Personer, der findes i Huset, idet **Ordenen** er: Kælder, Stue o. s. v.
- 2) Hver Familie opføres for sig paa Skemaet, og saaledes at der lades en Linies Mellemrum aabent mellem hver Familie. **En Familie omfatter ogsaa Løgerende, derimod ikke indlogerede Familier**, foran og efter hvilke en Linie lades aaben. Selvstændige Husstande paa 1 Person betragtes som „Familie“.
- 3) a) **Personer, der har fast Bopæl i Kommunen**, skal opføres paa Skemaets **Hovedliste** paa det Sted (Hus, Skib o. s. v.), hvor Bopælen er.
b) **Personer, der er midlertidigt fraværende** fra den faste Bopæl i Kommunen, opføres paa **Hovedlisten**, men der sættes i Rubrik 2 et **Frv.**, og i Rubrik 20 angives det Sted, hvor han midlertidigt opholder sig, eventuelt om han er paa Rejse.
c) **Personer, der som midlertidigt nærværende** opholdt sig i Husstanden, d. v. s. Personer, der paa Tællingsdagen er fraværende fra deres faste Bopæl (den Kommune, i hvis Folkeregister de staa), samt Udlændinge paa Rejse opføres paa **Tillæglisten paa Skemaets Bagside**.
- 4) I Henhold til Lov om Folkeregistre af 14. Marts 1924 er **enhver Person pligtig** til for sig og Medlemmerne af sin Husstand at meddele Oplysninger om: Fulde Navn, Køn, Stilling eller Erhverv, Bopæl, Fødselsaar, Fødselsdag og Fødested, Statsborgerforhold, ægteskabelig Stilling, Stilling i Husstanden m. v. (jfr. Lovens § 1). **Overtrædelser af Lovens Bestemmelser medfører Bødestraf** (Lovens § 12 jfr. § 8). De i Loven begærede Oplysninger gives ved Udfyldelse af Skemaet i Overensstemmelse med Rubrikkernes Overskrifter.
- 5) Inden- og udenlandske **Selskaber, Foreninger, Stiftelser, Institutioner** samt de **Personer** (ogsaa i Udlandet hjemmehørende), der helt eller delvis er Ejere eller Medejere af Ejendommen, eller som i denne har Forretningslokale, forsaavidt vedkommende Personer **ikke bor** i Aarhus Kommune, opføres paa **Tillægsskema I paa Skemaets Bagside**. Paa **Tillægsskema II** opføres alle indenbysboende Personer, der driver Forretning, Haandværk o. l. i Ejendommen.
- 6) **Flere Skemaer** vil kunne faas udleverede paa **Skattekontoret, Mejlgade 4, 1. Sal**, saafremt der paa det tilsendte Skema ikke er tilstrækkelig Plads til alle Ejendommens Beboere.

Anmærkning. For Anstalter til offentlig Brug (Hospitaller, Fattighuse, Fængsler, Kaserner o. s. v.) samt Hoteller o. l. udfyldes Skemaerne af Bestyrerne efter samme Regler som for private Ejendomme. Bestyrerens eller Opsynspersonalets særlige Husholdninger skal opføres for sig.

Optælling.

Mandkøn . . .
Kvindkøn . . .

alt . . . Personer.

Husværten bedes drage Omsorg for, at nærværende
Liste udfyldes af Ejendommens Beboere saaledes,
at den kan være Værten i Hænde senest den 4.
November, hvorefter den afhentes.

Midlertidigt nærværende, der har fast Bopæl andetsteds, opføres paa Skemaets Bagside.

enne Liste, bevidnes.

382

TILLÆGSLISTE for de af Stedets Beboere, der er midlertidigt nærværende.

1	2	3	4	5	6	7	8	9	10	11	12
Lobe- numre for den Familie paa Ho- vedlisten, hos hvem man bor (jfr. om- staaende Rubrik 2)	Personernes Navn Ved Børn, endnu <i>uden Navn</i> , sættes „Dreng“ eller „Pige“. (Jøvrigt som Hovedlistens Rubrik 3).	Kon- net Mand- kan (M) Kvin- dekan (K)	Fød- sels- dag	Fød- sels- aar	Fødested Der angives: <i>København, Frederiksberg, Købstadens eller Sognets og Amtets Navn</i> For dem, der er født <i>uden- for det egentlige Danmark</i> , skrives i. Eks. Færøerne, Grønland, Island eller ved- kommende <i>fremmede Lands</i> Navn.	Statsborger- forhold Personer, der har <i>dansk Indfødsret</i> , skrives: „dansk“, andre anføres her Navnet paa det Land, hvori de har Statsborger- ret (Island, Sve- rige, Tyskland, Forenede Stater o. s. v.	Egte- skab- lig Stil- ling Vedt (V) Gift (G) Ekte- løs (E) Sæpar- ret (S) Fris- kilt (F)	Stilling i Hus- standen paa den faste Bopæl. Der angives: Husfader, Hus- moder, Barn, Slægtning o. l. Medhjælper, Pensionær, Logerende o. l.	Erhverv eller Livsstilling Det man af den angivne Livsstilling kunne ses, om den paagældende er Principal eller Med- hjælper Forhenværende Næ- ringsdrivende o. l. sæt- ter „f.v.“ foran tidligere Livsstilling.	Her anføres, i hvilken Kommunes Folke- register den midl. nærværende er optaget, samt Personens Adresse. Er vedt. ikke optaget i et Register, anføres Grunden hertil (event- uelt, at vedt. er bosat i Udlandet, hvis Navn da anføres her).	Anmærk- ninger

Tillægsskema I.

Herpaa optøres alle inden- og udenlandske Selskaber, Foreninger, Stiftelser og Institutioner, der har Lokale i Ejendommen. Endvidere optøres her de Personer (herunder ogsaa i Udlandet hjemmehørende), der er Ejere eller Medejere af Ejendommen, eller som denne har Butik, Kontor, Værksted eller andet Forretningslokale, alt forsaavidt vedkommende Personer ikke bor i Aarhus Kommune.

Forhus, Sidehus o. s. v. Etage	Navn For Personer angives tillige Stand og Stilling. For Selskaber o. l. angives tillige Arten (Aktieselskab eller andet Selskab med begrænset Ansvar, Kommanditselskab, Andelselskab, For- brugsforening, Forsikringsforening, Kredit- forening, Hypothekforening, Sparekasse o. l.	Selskabets eller Foreningens Formaal.	Erhvervsvirksomheden Handels-, Fabriks-, Haandværks-, Bank-, Forsikringsvirksomhed osv. Læge, Sagfører, Entrepren- ør, Beværter eller Virksomhed med Befordring af Personer og Gods. Ejer eller Medejere af Ejendomme	Repræsentant Der angives Navnet paa de i Udlandet hjemmehørende Selskaber og Personer, der repræsenteres. (Navn og Bopæl)	Bopæl eller Hjemsted For Indlandets Vedkommende opgives vedkommende Kom- mune og den nærmere Adresse i Kommunen. For Udlandets Vedkommende opgives vedkom- mende Land .

Tillægsskema II.

Herpaa optøres alle indenbys boende Personer, som driver Forretning, Haandværk o. l. i Ejendommen.

Firma Navn	Indehaverens Navn	Forretnings Branche	Telefon Nr.	Privat Bopæl
<i>Orbzjdemus (Produktions)</i>	<i>samme</i>	<i>Pager</i>	<i>296</i>	<i>Midsøvej 1</i>
<i>Hvorkommens LI.</i>	<i>samme</i>	<i>Tømmer og</i>	<i>6004</i>	<i>Marksvej 11</i>
<i>do.</i>	<i>samme</i>	<i>Produktions</i>	<i>6004</i>	<i>"</i>

At samtlige Personer og Selskaber m. v., som har lejet Lejlighed eller Lokaler, bor eller driver Forretning i forannævnte Ejendom, er optaget paa denne Liste, bevidnes

Aarhus, den 5. November 1925.

Ejerenes Navn: Arbejdernes Amdals-Boligsforening

Ejerenes Bopæl: Teglværksvej 1.

H. Haasgaard
Ejerenes eller Viceejerenes Underskrift.

Folketællings-Skema Nr. 2381

for Befolkningen i ovennævnte Ejendom i
Aarhus Købstad.

Regler

- 1) Dette Skema udfyldes af Ejeren (Viceværten eller andre Vedkommende). — Paa Skemaet opføres de Familier og Personer, der findes i Huset, idet **Ordenen** er: Kælder, Stue o. s. v.
- 2) Hver Familie opføres for sig paa Skemaet, og saaledes at der lades en Linies Mellemrum aabent mellem hver Familie. **En Familie omfatter ogsaa Logerende, derimod ikke indlogerede Familier**, foran og efter hvilke en Linie lades aaben. Selvstændige Husstande paa 1 Person betragtes som „Familie“.
- 3) a) **Personer, der har fast Bopæl i Kommunen**, skal opføres paa Skemaets **Hovedliste** paa det Sted (Hus, Skib o. s. v.), hvor Bopælen er.
b) **Personer, der er midlertidigt fraværende** fra den faste Bopæl i Kommunen, opføres paa **Hovedlisten**, men der sættes i Rubrik 2 et **Frv.**, og i Rubrik 20 angives det Sted, hvor han midlertidigt opholder sig, eventuelt om han er paa Rejse.
c) **Personer, der som midlertidigt nærværende** opholdt sig i Husstanden, d. v. s. Personer, der paa Tællingsdagen er fraværende fra deres faste Bopæl (den Kommune, i hvis Folkeregister de staar), samt Udlændinge paa Rejse opføres paa **Tillægslisten paa Skemaets Bagside**.
- 4) I Henhold til Lov om Folkeregistre af 14. Marts 1924 er enhver Person pligtig til for sig og Medlemmerne af sin Husstand at meddele Oplysninger om: Fulde Navn, Køn, Stilling eller Erhverv, Bopæl, Fødselsaar, Fødselsdag og Fødested, Statsborgerforhold, ægteskabelig Stilling, Stilling i Husstanden m. v. (jfr. Lovens § 1). **Overtrædelser af Lovens Bestemmelser medfører Bødestraf** (Lovens § 12 jfr. § 8). De i Loven begærede Oplysninger gives ved Udfyldelse af Skemaet i Overensstemmelse med Rubrikkernes Overskrifter.
- 5) Inden- og udenlandske **Selskaber, Foreninger, Stiftelser, Institutioner** samt de **Personer** (ogsaa i Udlandet hjemmehørende), der helt eller delvis er Ejere eller Medejere af Ejendommen, eller som i denne har Forretningslokale, forsaavidt vedkommende Personer **ikke bor** i Aarhus Kommune, opføres paa **Tillægsskema I paa Skemaets Bagside**. Paa **Tillægsskema II** opføres alle indenbysboende Personer, der driver Forretning, Haandværk o. l. i Ejendommen.
- 6) **Fleere Skemaer** vil kunne faas udleverede paa **Skattekontoret, Mejlgade 4, 1. Sal**, saafremt der paa det tilsendte Skema ikke er tilstrækkelig Plads til alle Ejendommens Beboere.

Anmærkning. For Anstalter til offentlig Brug (Hospitaller, Fattighuse, Fængsler, Kaserner o. s. v.) samt Hoteller o. l. udfyldes Skemaerne af Bestyrerne efter samme Regler som for private Ejendomme. Bestyrerens eller Opsynspersonalets særlige Husholdninger skal opføres for sig.

Husværten bedes drage Omsorg for, at nærværende

Liste udfyldes af Ejendommens Beboere saaledes,

at den kan være Værten i Hænde senest den 4.

November, hvorefter den afhentes.

Optælling.

Mandkøn 8

Kvindkøn 11

Ialt . . . 19 Personer.

Midlertidigt nærværende, der har fast Bopæl andetsteds, opføres paa Skemaets Bagside.

HOVEDLISTE 42

1	2	3	4	5	6	7	8	9	10	11	12	13	14	15	16	17	18	19			20		
																		Udskrivningskreds	Lægd	Bogstav			
Lilleby	✓	Marius Vilhelm Apul	M	3/6	1882	Aarhus	dansk	♂	Husfader	Læsther	Timmerm. Ap	682											
		Fine Apul	K	1/1	1883	Gribskov	"	♀	Husmoder	Udsk. 1887													
		Alfred Victor Apul	M	12/8	1915	Århus	"	♂	Søn	Læsther	J.C.A. Jensen								4. 230 U	268			
		Gjoffred Apul	M	7/3	1907	"	"	♂	"	Bied	P.M. Jensen								4. 230 Y	166			
		Hilma Apul	K	12/10	1918	"	"	♀	Datter														
		Svend Otto Apul	M	3/9	1911	"	"	♂	Søn	Bied	F.D.B.												
Lilleby	✓	Nils Andreas Olsen	M	12/5	1888	Frøsting	Dansk	♂	Husfader	Telegrafarbejder	Statstelegrafm.	518								4. 230 J	1062	Lofz, Fossing	
		Elisabet Olsen	K	19/2	1888	Halskøbe	"	♀	Husmoder														
		Edda Olsen	K	25/1	1917	Halskøbe	"	♀	Datter														
Lilleby	✓	Johs Pedersen	M	24/10	1895	Aarhus	dansk	♂	Husfader	Telefonarbejder	Jydske Telefon	590									4. 230 K	653	
		Emma Louise Margde Pedersen	K	8/3	1901	Aarhus	"	♀	Husmoder														
		Treke Pedersen	K	19/3	1924	"	"	♀	Datter														
Lilleby	✓	Jacq. Hansen	M	29/1	1898	Aarhus	dansk	♂	Husfader	Typograf	Jyllandske Papir-Værk H.	580									4. 230 O	76	(Hansen)
		Anna Marie Elisabeth Hansen	K	2/8	1898	do.	do.	♀	Husmoder														
		Tove Hansen	K	7/10	1922	do.	do.	♀	Datter														
Lilleby	✓	Karl Kristian Lauritsen	M	7/3	1893	Halskøbe	dansk	♂	Husfader	Centralmekanik	H.S. Gydske Telefon	588									5. 190 L	33	
		Emma Hilma Lauritsen	K	14/3	1896	Filling	"	♀	Husmoder														
		Isela Lauritsen	K	9/4	1917	Halskøbe	"	♀	Halter														
		Karumba Lauritsen	K	28/8	1919	Halskøbe	"	♀	Halter														

8
11

TILLÆGSLISTE for de af Stedets Beboere, der er midlertidigt nærværende.

1	2	3	4	5	6	7	8	9	10	11	12
Løbe-numre for den Familie paa Hovedlisten, hos hvem man bor (jfr. omstaaende Rubrik 2)	Personernes Navn Ved Børn, endnu <i>uden Navn</i> , sættes „Dreng“ eller „Pige“. (Jovrigt som Hovedlistens Rubrik 3).	Køn- net Mand- (M) Kvin- (K)	Fød- sels- dag	Fød- sels- aar	Fødested Der angives: <i>København, Frederiksberg, Købstadens eller Sognets og Amtets Navn</i> For dem, der er født udenfor det egentlige Danmark, skrives i Eks. Færøerne, Grønland, Island eller vedkommende fremmede Lands Navn.	Statsborgerforhold Personer, der har dansk Indfødsret, skriver: „dansk“, andre anfører her Navnet paa det Land, hvori de har Statsborgerret (Island, Sverige, Tyskland, Forenede Stater o. s. v.	Egteskabelig Stilling Gift (G) Ugift (U) Ekte-mand eller Ekte-kone (E) Separeret (S) Panskyld (P)	Stilling i Husstanden paa den faste Bopæl. Der angives: Husfader, Husmoder, Barn, Slægtning o. l. Medhjælper, Pensionær, Logerende o. l.	Erhverv eller Livsstilling Det maa af den angivne Livsstilling kunne ses, om den paagældende er Principal eller Medhjælper Forbenværende Næringsdrivende o. l. sættes „f.h.“ foran tidligere Livsstilling.	Her anføres, i hvilken Kommunes Folke-register den midl. nærværende er optaget, samt Personens Adresse. Er vedk. ikke optaget i et Register, anføres Grunden hertil (eventuelt, at vedk. er bosat i Udlandet, hvis Navn da anføres her).	Anmærkninger

Tillægsskema I.

Herpaa opføres alle inden- og udenlandske Selskaber, Foreninger, Stiftelser og Institutioner, der har Lokale i Ejendommen. Endvidere opføres her de Personer (herunder ogsaa i Udlandet hjemmehørende), der er Ejere eller Medejere af Ejendommen, eller som denne har Butik, Kontor, Værksted eller andet Forretningslokale, alt forsaavidt vedkommende Personer ikke bor i Aarhus Kommune.

Forhus, Sidehus o. s. v. Etage	Navn	Selskabets eller Foreningens Formaal.	Erhvervsvirksomheden	Repræsentant	Bopæl eller Hjemsted
	For Personer angives tillige Stand og Stilling. For Selskaber o. l. angives tillige Arten (Aktieselskab eller andet Selskab med begrænset Ansvar, Kommanditselskab, Andelselskab, Forbrugsforening, Forsikringsforening, Kreditforening, Hypothekforening, Sparekasse o. l.		Handels-, Fabriks-, Haandværks-, Bank-, Forsikringsvirksomhed osv. Læge, Sagfører, Entreprenør, Beværter eller Virksomhed med Befordring af Personer og Gods. Ejer eller Medejere af Ejendomme	Der angives Navnet paa de i Udlandet hjemmehørende Selskaber og Personer, der repræsenteres. (Navn og Bopæl)	For Indlandets Vedkommende opgives vedkommende Kommune og den nærmere Adresse i Kommunen. For Udlandets Vedkommende opgives vedkommende Land.

Tillægsskema II.

Herpaa opføres alle indenbys boende Personer, som driver Forretning, Haandværk o. l. i Ejendommen.

Firma Navn	Indehaverens Navn	Forretnings Branche	Telefon Nr.	Privat Bopæl

At samtlige Personer og Selskaber m. v., som har lejet Lejlighed eller Lokaler, bor eller driver Forretning i forannævnte Ejendom, er optaget paa denne Liste, bevidnes

Aarhus, den

1925.

Ejers Navn:

Arbejdernes Andelsboligsforening

Ejers Bopæl:

Tøjværkgade 1.

M. V. Appel
Ejers eller Viceværtens Underskrift.

Folketællings-Skema Nr. 2382

for Befolkningen i ovennævnte Ejendom i
Aarhus Købstad.

Regler

- 1) Dette Skema udfyldes af Ejeren (Viceværten eller andre Vedkommende). — Paa Skemaet opføres de Familier og Personer, der findes i Huset, idet **Ordenen** er: Kælder, Stue o. s. v.
- 2) Hver Familie opføres for sig paa Skemaet, og saaledes at der lades en Linies Mellemrum aabent mellem hver Familie. **En Familie omfatter ogsaa Løgerende, derimod ikke indlogerede Familier**, foran og efter hvilke en Linie lades aaben. Selvstændige Husstande paa 1 Person betragtes som „Familie“.
- 3) a) **Personer, der har fast Bopæl i Kommunen**, skal opføres paa Skemaets **Hovedliste** paa det Sted (Hus, Skib o. s. v.), hvor Bopælen er.
b) **Personer, der er midlertidigt fraværende** fra den faste Bopæl i Kommunen, opføres paa **Hovedlisten**, men der sættes i Rubrik 2 et **Frv.**, og i Rubrik 20 angives det Sted, hvor han midlertidigt opholder sig, eventuelt om han er paa Rejse.
c) **Personer, der som midlertidigt nærværende** opholdt sig i Husstanden, d. v. s. Personer, der paa Tællingsdagen er fraværende fra deres faste Bopæl (den Kommune, i hvis Folkeregister de staar), samt Udlændinge paa Rejse opføres paa **Tillægslisten paa Skemaets Bagside**.
- 4) I Henhold til Lov om Folkeregistre af 14. Marts 1924 er enhver Person pligtig til for sig og Medlemmerne af sin Husstand at meddele Oplysninger om: Fulde Navn, Køn, Stilling eller Erhverv, Bopæl, Fødselsaar, Fødselsdag og Fødested, Statsborgerforhold, ægteskabelig Stilling, Stilling i Husstanden m. v. (jfr. Lovens § 1). **Overtrædelser af Lovens Bestemmelser medfører Bødestraf** (Lovens § 12 jfr. § 8). De i Loven begærede Oplysninger gives ved Udfyldelse af Skemaet i Overensstemmelse med Rubrikkernes Overskrifter.
- 5) Inden- og udenlandske **Selskaber, Foreninger, Stiftelser, Institutioner** samt de **Personer** (ogsaa i Udlandet hjemmehørende), der helt eller delvis er Ejere eller Medejere af Ejendommen, eller som i denne har Forretningslokale, forsaavidt vedkommende Personer **ikke bor** i Aarhus Kommune, opføres paa **Tillægsskema I paa Skemaets Bagside**. Paa **Tillægsskema II** opføres alle indenbysboende Personer, der driver Forretning, Haandværk o. l. i Ejendommen.
- 6) **Fle Skemaer** vil kunne faas udleverede paa **Skattekontoret, Mejlgade 4, 1. Sal**, saafremt der paa det tilsendte Skema ikke er tilstrækkelig Plads til alle Ejendommens Beboere.

Anmærkning. For Anstalter til offentlig Brug (Hospitaller, Fattighuse, Fængsler, Kaserner o. s. v.) samt Hoteller o. l. udfyldes Skemaerne af Bestyrerne efter samme Regler som for private Ejendomme. Bestyrerens eller Opsynspersonalets særlige Husholdninger skal opføres for sig.

Husværten bedes drage Omsorg for, at nærværende

Liste udfyldes af Ejendommens Beboere saaledes,

at den kan være Værten i Hænde senest den 4.

November, hvorefter den afhentes.

Optælling.

Mandkøn 6
Kvindkøn 6
Ialt . . . 12 Personer.

Midlertidigt nærværende, der har fast Bopæl andetsteds, opføres paa Skemaets Bagside.

TILLÆGSLISTE for de af Stedets Beboere, der er midlertidigt nærværende

1	2	3	4	5	6	7	8	9	10	11	12
Løbe-numre for den Familie paa Hovedlisten, hos hvem man bor (jfr. omstaaende Rubrik 2)	Personernes Navn Ved Børn, endnu uden Navn, sættes „Dreng“ eller „Pige“. (Jovrigt som Hovedlistens Rubrik 3).	Køn Mand (M) Kvinde (K)	Fødselsdag	Fødselsaar	Fødested Der angives: <i>København, Frederiksberg, Nørstaden eller Sognets og Amtets Naen</i> For dem, der er født udenfor det egentlige Danmark, skrives i. Eks. Færoerne, Grønland, Island eller vedkommende fremmede Lands Navn.	Statsborgerforhold Personer, der har dansk Indfødsret, skriver: „dansk“, andre anfører her Navnet paa det Land, hvori de har Statsborgerret (Island, Sverige, Tyskland, Forenede Stater o. s. v.	Egteskabelig Stilling Gift (G) Ugift (U) Eskommand eller Eks (E) Separeret (S) Pansidd (P)	Stilling i Husstanden paa den faste Bopæl. Der angives: Husfader, Husmoder, Barn, Slægtning o. l. Medhjælper, Pensionær, Logerende o. l.	Erhverv eller Livsstilling Det maa af den angivne Livsstilling kunne ses, om den paagældende er Principal eller Medhjælper Forhenværende Næringsdrivende o. l. sættes „f.v.“ foran tidligere Livsstilling.	Her anføres, i hvilken Kommunes Folke-register den midl. nærværende er optaget, samt Personens Adresse. Er vedk. ikke optaget i et Register, anføres Grunden hertil (eventuelt, at vedk. er bosat i Udlandet, hvis Navn da anføres her).	Anmærkninger

Tillægsskema I.

Herpaa opføres alle inden- og udenlandske Selskaber, Foreninger, Stiftelser og Institutioner, der har Lokale i Ejendommen. Endvidere opføres her de Personer (herunder ogsaa i Udlandet hjemmehørende), der er Ejere eller Medejere af Ejendommen, eller som denne har Butik, Kontor, Værksted eller andet Forretningslokale, alt forsaavidt vedkommende Personer ikke bor i Aarhus Kommune.

Forhus, Sidehus o. s. v. Etage	Navn	Selskabets eller Foreningens Formaal.	Erhvervsvirksomheden	Repræsentant	Bopæl eller Hjemsted
	For Personer angives tillige Stand og Stilling. For Selskaber o. l. angives tillige Arten (Aktieselskab eller andet Selskab med begrænset Ansvar, Kommanditselskab, Andelselskab, Foreningsforening, Forsikringsforening, Kreditforening, Hypothekforening, Sparekasse o. l.		Handels-, Fabriks-, Haandværks-, Bank-, Forsikringsvirksomhed osv. Læge, Sagfører, Entreprenør, Beværter eller Virksomhed med Befordring af Personer og Gods. Ejer eller Medejere af Ejendomme	Der angives Navnet paa de i Udlandet hjemmehørende Selskaber og Personer, der repræsenteres. (Navn og Bopæl)	For Indlandets Vedkommende opgives vedkommende Kommune og den nærmere Adresse i Kommunen. For Udlandets Vedkommende opgives vedkommende Land.

Tillægsskema II.

Herpaa opføres alle indenbys boende Personer, som driver Forretning, Haandværk o. l. i Ejendommen.

Firma Navn	Indehaverens Navn	Forretnings Branche	Telefon Nr.	Privat Bopæl

At samtlige Personer og Selskaber m. v., som har lejet Lejlighed eller Lokaler, bor eller driver Forretning i forannævnte Ejendom, er optaget paa denne Liste, bevidnes

Aarhus, den 2/11 1925.

Ejerens Navn:

A. N. Braad.

Ejerens Bopæl:

Peter Skramsgade 46

A. N. Braad.

Ejerens eller Viceværtens Underskrift.

(Tordenskjoldsgade 96)

Folketællings-Skema Nr. 2383

for Befolkningen i ovennævnte Ejendom i
Aarhus Købstad.

Regler

- 1) Dette Skema udfyldes af Ejeren (Viceværten eller andre Vedkommende). — Paa Skemaet opføres de Familier og Personer, der findes i Huset, idet **Ordnen** er: Kælder, Stue o. s. v.
- 2) Hver Familie opføres for sig paa Skemaet, og saaledes at der lades en Linies Mellemrum aabent mellem hver Familie. **En Familie omfatter ogsaa Logerende, derimod ikke indlogerede Familier**, foran og efter hvilke en Linie lades aaben. Selvstændige Husstande paa 1 Person betragtes som „Familie“.
- 3) a) **Personer, der har fast Bopæl i Kommunen**, skal opføres paa Skemaets **Hovedliste** paa det Sted (Hus, Skib o. s. v.), hvor Bopælen er.
b) **Personer, der er midlertidigt fraværende** fra den faste Bopæl i Kommunen, opføres paa **Hovedlisten**, men der sættes i Rubrik 2 et **Frv.**, og i Rubrik 20 angives det Sted, hvor han midlertidigt opholder sig, eventuelt om han er paa Rejse.
c) **Personer, der som midlertidigt nærværende** opholdt sig i Husstanden, d. v. s. Personer, der paa Tællingsdagen er fraværende fra deres faste Bopæl (den Kommune, i hvis Folkeregister de staar), samt Udlændinge paa Rejse opføres paa **Tillægslisten** paa Skemaets Bagside.
- 4) I Henhold til Lov om Folkeregistre af 14. Marts 1924 er enhver Person pligtig til for sig og Medlemmerne af sin Husstand at meddele Oplysninger om: Fulde Navn, Køn, Stilling eller Erhverv, Bopæl, Fødselsaar, Fødselsdag og Fødested, Statsborgerforhold, ægteskabelig Stilling, Stilling i Husstanden m. v. (jfr. Lovens § 1). **Overtrædelser af Lovens Bestemmelser medfører Bødestraf** (Lovens § 12 jfr. § 8). De i Loven begærede Oplysninger gives ved Udfyldelse af Skemaet i Overensstemmelse med Rubrikkernes Overskrifter.
- 5) Inden- og udenlandske **Selskaber, Foreninger, Stiftelser, Institutioner** samt de **Personer** (ogsaa i Udlandet hjemmehørende), der helt eller delvis er Ejere eller Medejere af Ejendommen, eller som i denne har Forretningslokale, forsaavidt vedkommende Personer **ikke bor** i Aarhus Kommune, opføres paa **Tillægsskema I** paa Skemaets Bagside. Paa **Tillægsskema II** opføres alle indenbysboende Personer, der driver Forretning, Haandværk o. l. i Ejendommen.
- 6) **Flere Skemaer** vil kunne faas udleverede paa Skattekontoret, Mejlgade 4, 1. Sal, saafremt der paa det tilsendte Skema ikke er tilstrækkelig Plads til alle Ejendommens Beboere.

Anmærkning. For Anstalter til offentlig Brug (Hospitaler, Fattighuse, Fængsler, Kaserner o. s. v.) samt Hoteller o. l. udfyldes Skemaerne af Bestyrerne efter samme Regler som for private Ejendomme. Bestyrerens eller Opsynspersonalets særlige Husholdninger skal opføres for sig.

Husværten bedes drage Omsorg for, at nærværende

Liste udfyldes af Ejendommens Beboere saaledes,

at den kan være Værten i Hænde senest den 4.

November, hvorefter den afhentes.

Optælling.

Mandkøn 4
Kvindkøn 4
Ialt 8 Personer.

Midlertidigt nærværende, der har fast Bopæl andetsteds, opføres paa Skemaets Bagside.

HOVEDLISTE 48

Table with 20 columns: 1) Forhus, 2) Løbe-numre, 3) Samtlige Personers fulde Navn, 4) Køn, 5) Fødsels-dag, 6) Fødsels-år, 7) Fødested, 8) Statsborger-forhold, 9) Ekte-skab-til-stand, 10) Stilling i Familien, 11) Erhverv eller Livs-tilværelse, 12) Telefon Nr., 13) Arbejdsgiverens Navn, 14) Helaarlig Husleje af Beboel-seslejlig-heden, 15) Bopæl 5. Novbr. 1924, 16) Tillytning til Aarhus, 17) Hvor undervises de paa denne Liste op-førte Børn mellem 6 og 14 Aar?, 18) Værnepligtsforhold, 19) Anmærkninger.

1ste Sal
Hans Christian Christensen M 3/8 1873 Alabro dansk G Husfader Hobmann
Julie Christensen K 14/9 1888 Vindeby (Faarup) do G Husmoder
Julius Mikkelson M 24/9 1876 Vindeby do H Logmand
2den Sal
Anders Rasmussen Grand M 2/1 1874 Vinild Dansk G Husfader Lohmann
Kristine Balder Grand K 3/12 1876 Langkatby .. G Husmoder
Gudrun Agnete Grand K 19/5 1908 Lohrus .. M Datter
Margrethe Bogndal Grand K 23/2 1915 do .. M
Lenn Christensen M 3/1 1915 M Pigeaar

4
4

Torsteni Blok

TILLÆGSLISTE for de af Stedets Beboere, der er midlertidigt nærværende

1	2	3	4	5	6	7	8	9	10	11	12
<small>Lebenumre for den Familie paa Hovedlisten, hos hvem man bor (jfr. omstaaende Rubrik 2)</small> Personernes Navn Ved Børn, endnu uden Navn, sættes „Dreng“ eller „Pige“. (Gøvrigt som Hovedlistens Rubrik 3).	<small>Kønnet</small> Mand- (M) Kvinde- (K)	<small>Fødselsdag</small>	<small>Fødselsaar</small>	Fødested Der angives: <i>København, Frederiksberg, Købstadens eller Sognets og Amtets Navn</i> For dem, der er født udenfor det egentlige Danmark, skrives i Eks. Færoerne, Grønland, Island eller vedkommende fremmede Lands Navn.	Statsborgerforhold Personer, der har dansk Indfødsret, skriver: „dansk“, andre anfører her Navnet paa det Land, hvori de har Statsborgerret (Island, Sverige, Tyskland, Forenede Stater o. s. v.	Egteskabelig Stilling Gift (G) Ugift (U) Eksamand eller Ekske (E) Separeret (S) Paa still (P)	Stilling i Husstanden paa den faste Bopæl. Der angives: Husfader, Husmoder, Barn, Slægtning o. l. Medhjælper, Pensionær, Løgende o. l.	Erhverv eller Livsstilling Det maa af den angivne Livsstilling kunne ses, om den paagældende er Principal eller Medhjælper Forhenværende Næringsdrivende o. l. sættes „f. v.“ foran tidligere Livsstilling.	Her anføres, i hvilken Kommunes Folkeregister den midl. nærværende er optaget, samt Personens Adresse. Er vedt. ikke optaget i et Register, anføres Grunden hertil (eventuelt, at vedt. er bosat i Udlandet, hvis Navn da anføres her).	Anmærkninger	

Tillægsskema I. Herpaa opføres alle inden- og udenlandske Selskaber, Foreninger, Stiftelser og Institutioner, der har Lokale i Ejendommen. Endvidere opføres her de Personer (herunder ogsaa i Udlandet hjemmehørende), der er Ejere eller Medejere af Ejendommen, eller som denne har Butik, Kontor, Værksted eller andet Forretningslokale, alt forsaavidt vedkommende Personer ikke bor i Aarhus Kommune.

Forhus, Sidehus o. s. v. Etage	Navn <small>For Personer angives tillige Stand og Stilling. For Selskaber o. l. angives tillige Arten (Aktieselskab eller andet Selskab med begrænset Ansvar, Kommanditselskab, Andelselskab, Forebrugsforening, Forsikringsforening, Kreditforening, Hypothekforening, Sparekasse o. l.</small>	Selskabets eller Foreningens Formaal.	Erhvervsvirksomheden <small>Handels-, Fabriks-, Haandværks-, Bank-, Forsikringsvirksomhed osv. Løge, Sagfører, Entreprenør, Beværter eller Virksomhed med Befordring af Personer og Gods. Ejer eller Medejere af Ejendomme</small>	Repræsentant <small>Der angives Navnet paa de i Udlandet hjemmehørende Selskaber og Personer, der repræsenteres. (Navn og Bopæl)</small>	Bopæl eller Hjemsted <small>For Indlandets Vedkommende opgives vedkommende Kommune og den nærmere Adresse i Kommunen. For Udlandets Vedkommende opgives vedkommende Land.</small>

Tillægsskema II. Herpaa opføres alle indenbys boende Personer, som driver Forretning, Haandværk o. l. i Ejendommen.

Firma Navn	Indehaverens Navn	Forretnings Branche	Telefon Nr.	Privat Bopæl

At samtlige Personer og Selskaber m. v., som har lejet Lejlighed eller Lokaler, bor eller driver Forretning i forannaevnte Ejendom, er optaget paa denne Liste, bevidnes

Aarhus, den 5/11 1925.

Ejers Navn: Erik Juul A. Kammgaard

Ejers Bopæl: G. Boulevard 1

Chr. Christensen
Ejers eller Viceejers Underskrift.

„Vang“

Folketællings-Skema Nr. 2384

for Befolkningen i ovennævnte Ejendom i
Aarhus Købstad.

Regler

- 1) Dette Skema udfyldes af Ejeren (Viceværten eller andre Vedkommende). — Paa Skemaet opføres de Familier og Personer, der findes i Huset, idet **Ordenen** er: Kælder, Stue o. s. v.
- 2) Hver Familie opføres for sig paa Skemaet, og saaledes at der lades en Linie Mellemrum aabent mellem hver Familie. **En Familie omfatter ogsaa Løgere, derimod ikke indlogerede Familier**, foran og efter hvilke en Linie lades aaben. Selvstændige Husstande paa 1 Person betragtes som „Familie“.
- 3) a) **Personer, der har fast Bopæl i Kommunen**, skal opføres paa Skemaets **Hovedliste** paa det Sted (Hus, Skib o. s. v.), hvor Bopælen er.
b) **Personer, der er midlertidigt fraværende** fra den faste Bopæl i Kommunen, opføres paa **Hovedlisten**, men der sættes i Rubrik 2 et **Frv.**, og i Rubrik 20 angives det Sted, hvor han midlertidigt opholder sig, eventuelt om han er paa Rejse.
c) **Personer, der som midlertidigt nærværende** opholdt sig i Husstanden, d. v. s. Personer, der paa Tællingsdagen er fraværende fra deres faste Bopæl (den Kommune, i hvis Folkeregister de staar), samt Udlændinge paa Rejse opføres paa **Tillæglisten** paa Skemaets Bagside.
- 4) I Henhold til Lov om Folkeregistre af 14. Marts 1924 er enhver Person pligtig til for sig og Medlemmerne af sin Husstand at meddele Oplysninger om: Fulde Navn, Køn, Stilling eller Erhverv, Bopæl, Fødselsaar, Fødselsdag og Fødested, Statsborgerforhold, ægteskabelig Stilling, Stilling i Husstanden m. v. (jfr. Lovens § 1). **Overtrædelser af Lovens Bestemmelser medfører Bødestraf** (Lovens § 12 jfr. § 8). De i Loven begærede Oplysninger gives ved Udfyldelse af Skemaet i Overensstemmelse med Rubrikkernes Overskrifter.
- 5) Inden- og udenlandske **Selskaber, Foreninger, Stiftelser, Institutioner** samt de **Personer** (ogsaa i Udlandet hjemmehørende), der helt eller delvis er Ejere eller Medejere af Ejendommen, eller som i denne har Forretningslokale, forsaavidt vedkommende Personer **ikke bor** i Aarhus Kommune, opføres paa **Tillægsskema I** paa Skemaets Bagside. Paa **Tillægsskema II** opføres alle indenbysboende Personer, der driver Forretning, Haandværk o. l. i Ejendommen.
- 6) **Flere Skemaer** vil kunne faas udleverede paa **Skattekontoret, Mejlgade 4, 1. Sal**, saafremt der paa det tilsendte Skema ikke er tilstrækkelig Plads til alle Ejendommens Beboere.

Anmærkning. For Anstalter til offentlig Brug (Hospitaler, Fattighuse, Fængsler, Kaserner o. s. v.) samt Hoteller o. l. udfyldes Skemaerne af Bestyrerne efter samme Regler som for private Ejendomme. Bestyrerens eller Opsynspersonalets særlige Husholdninger skal opføres for sig.

Husværten bedes drage Omsorg for, at nærværende

Liste udfyldes af Ejendommens Beboere saaledes,

at den kan være Værten i Hænde senest den 4.

November, hvorefter den afhentes.

Optælling.

Mandkon 2

Kvindekon. 4

Ialt 6 Personer.

Midlertidigt nærværende, der har fast Bopæl andetsteds, opføres paa Skemaets Bagside.

HOVEDLISTE

5

1) Forhus (Kølder, Stue osv.); for de andre Bygninger, Sidehus osv., følges den samme Orden)	2) Sidehus	3) Mellembygning	4) Bagbygning	Løbe-Numre (Kølder, Stue osv.); for de andre Bygninger, Sidehus osv., følges den samme Orden)	Samtlige Personers fulde Navn. Ved Børn, endnu uden Navn, sættes „Dreng“ eller „Pige“.	Kønnet	Fødsels-dag	Fødsels-aar	Fødested. Der angives: Købstaden eller Sognets og Amtets Navn. For dem, der er født uden for det egentlige Danmark, skrives i Eks. Faroerne, Grønland, Island eller vedkommende fremmede Lands Navn.	Statsborger-forhold	Egte-ska-belig Stilling	Stilling i Familien	Erhverv eller Livs-vilkår	Arbejdsgiverens Navn	Helaarlig Husleje af Beboelseslejligheden	Bopæl 5. Novbr. 1924.	Tilflytning til Aarhus	Hvor undervises de paa denne Liste opførte Børn mellem 6 og 14 Aar?	Bestyreres Navn.	Derforhold	Anmærkninger			
					Midlertidigt nærværende Personer opføres ikke her, men paa Skemaets Bagside; derimod opføres midlertidigt fraværende. Efter disses Navne føjes „Frv.“. Hver Familie opføres for sig med en Linies Mellemrum mellem de enkelte Familier. Samtlige Fornavne i rigtig Rækkefølge. Det almindeligt benyttede understreges.																			
				✓	Høj, Jens Andreas Nielsen	K	21	1898	Sjælland, f. Sandebjerg	dansk	9	Kædekar	pensioneret Løjtnant											
					„ Anne, f. Pedersen	K	10	1870	Focsted, h.	h.	9	Husmoder												
				✓	„ Anne Kajumac	K	10	1903	Sjælland, Kølby	h.	11	h.	Sommerkassens h.											
				✓	„ Ingelise	K	25	1907	Sjælland, Hjørring	h.	11	h.												
				✓	„ Niels Tage	K	10	1899	Sjælland, f. Sandebjerg	h.	11	Løjtende	Frømandsskolen	Jysk Telefonaktieselskab										
				✓	„ Agnete Maximiane	K	10	1899	Sjælland, Kølby	h.	11	h.	Kassalund	International Swedish Board										

2
4

4 230 J 755

TILLÆGSLISTE for de af Stedets Beboere, der er midlertidigt nærværende

1	2	3	4	5	6	7	8	9	10	11	12
Lobe- numre for den Familie paa Ho- vedlisten, hos hvem man bor (jfr. om- staaende Rubrik 2)	Personernes Navn Ved Børn, endnu <i>uden Navn</i> , sættes „Dreng“ eller „Pige“. (Iøvrigt som Hovedlistens Rubrik 3).	Køn- net Mand- kvind- (M) Kvin- dehøn- (K)	Fød- sels- dag	Fød- sels- aar	Fødested Der angives: <i>København, Frederiksberg, Købstadens eller Sognets og Amtets Navn</i> For dem, der er født <i>uden- for det egentlige Danmark</i> , skrives i. Eks. Færøerne, Grønland, Island eller ved- kommende <i>fremmede</i> <i>Lands Navn</i> .	Statsborger- forhold Personer, der har <i>dansk Indfødsret</i> , skrives: „dansk“, andre anføres her Navnet paa det Land, hvori de har Statsborger- ret (Island, Sve- rige, Tyskland, Forenede Stater o. s. v.	Egte- ska- bellig Stil- ling Gift (G) Ugift (U) Ekte- mand eller Ekte- kone (E) Separa- ret (S) Paa- skilt (P)	Stilling i Hus- standen paa den faste Bopæl. Der angives: Husfader, Hus- moder, Barn, Slægtning o. l. Medhjælper, Pensionær, Logerende o. l.	Erhverv eller Livsstilling Det maa af den angivne Livsstilling kunne ses, om den paagældende er Principal eller Med- hjælper Forbenværende Nær- ringsdrivende o. l. sæt- tes „f.v.“ foran tidligere Livsstilling.	Her anføres, i hvilken Kommunes Folke- register den midl. nærværende er optaget, samt Personens Adresse. Er vedk. ikke optaget i et Register, anføres Grunden hertil teven- tuelt, at vedk. er bosat i Udlandet, hvis Navn da anføres her).	Anmær- ninger

Tillægsskema I. Herpaa opføres alle inden- og udenlandske Selskaber, Foreninger, Stiftelser og Institutioner, der har Lokale i Ejendommen. Endvidere opføres her de Personer (herunder ogsaa i Udlandet hjemmehørende), der er Ejere eller Medejere af Ejendommen, eller som denne har Butik, Kontor, Værksted eller andet Forretningslokale, alt forsaavidt vedkommende Personer ikke bor i Aarhus Kommune.

Forhus, Sidehus o. s. v. Etage	Navn For Personer angives tillige Stand og Stilling. For Selskaber o. l. angives tillige Arten (Aktieselskab eller andet Selskab med begrænset Ansvar, Kommanditselskab, Andelselskab, For- brugsforening, Forsikringsforening, Kredit- forening, Hypothekforening, Sparekasse o. l.	Selskabets eller Foreningens Formaal.	Erhvervsvirksomheden Handels-, Fabriks-, Haandværks-, Bank-, Forsikringsvirksomhed osv. Læge, Sagfører, Entrepren- ør, Beværter eller Virksomhed med Befordring af Personer og Gods. Ejer eller Medejere af Ejendomme	Repræsentant Der angives Navnet paa de i Udlandet hjemmehørende Selskaber og Personer, der repræsenteres. (Navn og Bopæl)	Bopæl eller Hjemsted For Inlandets Vedkommende opgives vedkommende Kom- mune og den nærmere Adress i Kommunen. For Udlandets Vedkommende opgives vedkom- mende Land .

Tillægsskema II. Herpaa opføres alle indenbys boende Personer, som driver Forretning, Haandværk o. l. i Ejendommen.

Firma Navn	Indehaverens Navn	Forretnings Branche	Telefon Nr.	Privat Bopæl

At samtlige Personer og Selskaber m. v., som har lejet Lejlighed eller Lokaler, bor eller driver Forretning i forannævnte Ejendom, er optaget paa denne Liste, bevidnes

Aarhus, den 31 Oktober 1925.
Ejerenes Navn: Jens Kjær Ejerenes Bopæl: Peter Skovsgade 6
Ejerenes eller Viceværtens Underskrift: Jens Kjær

Folketællings-Skema Nr. 2385

for Befolkningen i ovennævnte Ejendom i
Aarhus Købstad.

Regler

- 1) Dette Skema udfyldes af Ejeren (Viceværten eller andre Vedkommende). — Paa Skemaet opføres de Familier og Personer, der findes i Huset, idet **Ordenen** er: Kælder, Stue o. s. v.
- 2) Hver Familie opføres for sig paa Skemaet, og saaledes at der lades en Linie Mellemrum aabent mellem hver Familie. **En Familie omfatter ogsaa Logerende, derimod ikke indlogerede Familier**, foran og efter hvilke en Linie lades aaben. Selvstændige Husstande paa 1 Person betragtes som „Familie“.
- 3) a) **Personer, der har fast Bopæl i Kommunen**, skal opføres paa Skemaets **Hovedliste** paa det Sted (Hus, Skib o. s. v.), hvor Bopælen er.
b) **Personer, der er midlertidigt fraværende** fra den faste Bopæl i Kommunen, opføres paa **Hovedlisten**, men der sættes i Rubrik 2 et **Frv.**, og i Rubrik 20 angives det Sted, hvor han midlertidigt opholder sig, eventuelt om han er paa Rejse.
c) **Personer, der som midlertidigt nærværende** opholdt sig i Husstanden, d. v. s. Personer, der paa Tællingsdagen er fraværende fra deres faste Bopæl (den Kommune, i hvis Folkeregister de staar), samt Udlændinge paa Rejse opføres paa **Tillægslisten paa Skemaets Bagside**.
- 4) I Henhold til Lov om Folkeregistre af 14. Marts 1924 er enhver Person pligtig til for sig og Medlemmerne af sin Husstand at meddele Oplysninger om: Fulde Navn, Køn, Stilling eller Erhverv, Bopæl, Fødselsaar, Fødselsdag og Fødested, Statsborgerforhold, ægteskabelig Stilling, Stilling i Husstanden m. v. (jfr. Lovens § 1). **Overtrædelser af Lovens Bestemmelser medfører Bødestraf** (Lovens § 12 jfr. § 8). De i Loven begærede Oplysninger gives ved Udfyldelse af Skemaet i Overensstemmelse med Rubrikkernes Overskrifter.
- 5) Inden- og udenlandske **Selskaber, Foreninger, Stiftelser, Institutioner** samt de **Personer** (ogsaa i Udlandet hjemmehørende), der helt eller delvis er Ejere eller Medejere af Ejendommen, eller som i denne har Forretningslokale, forsaavidt vedkommende Personer **ikke bor** i Aarhus Kommune, opføres paa **Tillægsskema I paa Skemaets Bagside**. Paa **Tillægsskema II** opføres alle indenbysboende Personer, der driver Forretning, Haandværk o. l. i Ejendommen.
- 6) **Flere Skemaer** vil kunne faas udleverede paa **Skattekontoret, Mejlgade 4, 1. Sal**, saafremt der paa det tilsendte Skema ikke er tilstrækkelig Plads til alle Ejendommens Beboere.

Anmærkning. For Anstalter til offentlig Brug (Hospitaler, Fattighuse, Fængsler, Kaserne o. s. v.) samt Hoteller o. l. udfyldes Skemaerne af Bestyrerne efter samme Regler som for private Ejendomme. Bestyrerens eller Opsynspersonalets særlige Husholdninger skal opføres for sig.

Husværten bedes drage Omsorg for, at nærværende

Liste udfyldes af Ejendommens Beboere saaledes,

at den kan være Værten i Hænde senest den 4.

November, hvorefter den afhentes.

Optælling.

Mandkon 5
Kvindekon. 5
Ialt. 10 Personer.

Midlertidigt nærværende, der har fast Bopæl andetsteds, opføres paa Skemaets Bagside.

HOVEDLISTE

7

1	2	3	4	5	6	7	8	9	10	11	12	13	14	15	16	17	18	19	20
Forhus (Kølder, Stue osv.); for de andre Bygninger, Sidehus osv., følges den samme Orden)	Løbe-Numre (Familie-Numre og andre Løbenumre)	Samtlige Personers fulde Navn. Ved Børn, endnu uden Navn, sættes „Dreng“ eller „Pige“.	Kon-net	Fød-sels-dag	Fød-sels-aar	Fødested	Statsborger-forhold	Egte-ska-belig-til-ling	Stilling i Familien	Erhverv eller Livs-til-værelse	Arbejdsgiverens Navn	Helaarlig Husleje af Beboel-seslejligheden	Hvis Flytning er sket i det sidste Aar, anføres her	Hvis Tillytning til Aarhus er sket siden 1. Novbr. 1924, anføres her	Hvor undervises de paa denne Liste opførte Børn mellem 6 og 14 Aar?	Dødsdato	Rullebetegnelse	Ud-skriv-nings-kreds	Anmærkninger
Katamar	✓	Lars Gunnar Petersen	M.	31/5	1874	Lille	Dansk	G.	Søfader	Debatant		200.							
		Jens Nielsen	do	31/1	1878	Skannary	do	G.	Husmoder										
	✓	Isela Vera	do	17/7	1903	Baskus	do	U.	Datter	Lærker	Kaufmann (København)								
1 Sal	✓	Anna Oline Kristine Færø	K.	29	1862	Skjving	do	U.		Lærker	Fru Kristine Større	320.							
2 Sal	✓	Karl Mathias Pedersen	M.	25	1875	Skjby	do	S.	Søfader	Arbejdsmand	Ny Teleskranke	320.							
		Nilsine Mathine Pedersen	K.	29	1888	Kanille	do	S.	Husmoder										
		Karl Egon Morten Dahl Pedersen	M.	17/10	1910	Skjby	"		Søn										
		Bell Løj Hanssen	M.	17/7	1925	Baskus			Pjiser										
4 Sal	✓	William Stenard Carlsen	M.	22/1	1901	Baskus	Dansk	G.	Søfader	Expedient	Spadere Carl Hansen	300.	Skovvej 216 ⁿ	✓					
		Kary Raguhia	K.	14/3	1902		do	G.	Husmoder										

5
5

4ⁿ 230 D 1454

Jung Skibby 4. + 230 5 944

(4 230 5 944)
(Hjortrup)

TILLÆGSLISTE for de af Stedets Beboere, der er midlertidigt nærværende

1	2	3	4	5	6	7	8	9	10	11	12
Lobe- numre for den Familie paa Ho- vedlisten, hos hvem man bor (jfr. om- staaende Rubrik 2)	Personernes Navn Ved Børn, endnu <i>uden Navn</i> , sættes „Dreng“ eller „Pige“. (Iøvrigt som Hovedlistens Rubrik 3).	Køn- net Mand- kon (M) Kvin- delen (K)	Fød- sels- dag	Fød- sels- aar	Fødested Der angives: <i>København, Frederiksberg, Nobstadens eller Sognets og Amtets Navn</i> For dem, der er født <i>uden- for det egentlige Danmark</i> , skrives i Eks. Færøerne, Grønland, Island eller ved- kommende <i>fremmede Lands</i> Navn.	Statsborger- forhold Personer, der har <i>dansk Indfødsret</i> , skrives: „dansk“, andre anfører her Navnet paa det Land, hvori de har Statsborger- ret (Island, Sve- rige, Tyskland, Forenede Stater o. s. v.	Egte- skab- lig Stil- ling Gift (G) Ugift (U) Eksk- mænd eller Eksk- veder- et (E) Separa- ret (S) Paa- skilt (P)	Stilling i Hus- standen paa den faste Bopæl. Der angives: Husfader, Hus- moder, Barn, Slægtning o. l. Medhjælper, Pensionær, Logerende o. l.	Erhverv eller Livsstilling Det maa af den angivne Livsstilling kunne ses, om den paagældende er Principal eller Med- hjælper Forhenværende Nær- ringsdrivende o. l. sæt- tes „f.v.“ foran tidligere Livsstilling.	Her anføres, i hvilken Kommunes Folke- register den midl. nærværende er optaget, samt Personens Adresse. Er vedk. ikke optaget i et Register, anføres Grunden hertil (event- uelt, at vedk. er bosat i Udlandet, hvis Navn da anføres her).	Anmærk- ninger

Tillægsskema I. Herpaa opføres alle inden- og udenlandske Selskaber, Foreninger, Stiftelser og Institutioner, der har Lokale i Ejendommen. Endvidere opføres her de Personer (herunder ogsaa i Udlandet hjemmehørende), der er Ejere eller Medejere af Ejendommen, eller som denne har Butik, Kontor, Værksted eller andet Forretningslokale, alt forsaavidt vedkommende Personer ikke bor i Aarhus Kommune.

Forhus, Sidehus o. s. v. Etage	Navn For Personer angives tillige Stand og Stilling. For Selskaber o. l. angives tillige Arten (Aktieselskab eller andet Selskab med begrænset Ansvar, Kommanditselskab, Andelselskab, For- brugsforening, Forsikringsforening, Kredit- forening, Hypotekforening, Sparekasse o. l.	Selskabets eller Foreningens Formaal.	Erhvervsvirksomheden Handels-, Fabriks-, Haandværks-, Bank-, Forsikringsvirksomhed osv. Læge, Sagfører, Entrepren- ør, Beværter eller Virksomhed med Befordring af Personer og Gode. Eier eller Medejere af Ejendomme	Repræsentant Der angives Navnet paa de i Udlandet hjemmehørende Selskaber og Personer, der repræsenteres. (Navn og Bopæl)	Bopæl eller Hjemsted For Indlandets Vedkommende opgives vedkommende Kom- mune og den nærmere Adress i Kommunen. For Udlandets Vedkommende opgives vedkom- mende Land .

Tillægsskema II. Herpaa opføres alle indenbys boende Personer, som driver Forretning, Haandværk o. l. i Ejendommen.

Firma Navn	Indehaverens Navn	Forretnings Branche	Telefon Nr.	Privat Bopæl
<i>A. Sørensen</i>	<i>A. Sørensen</i>	<i>Hoteller</i>	<i>2316</i>	<i>F. Aramogau 7.</i>

At samtlige Personer og Selskaber m. v., som har lejet Lejlighed eller Lokaler, bor eller driver Forretning i forannævnte Ejendom, er optaget paa denne Liste, bevidnes

Aarhus, den 23. November 1925.

Ejeres Navn: *A. Sørensen* Ejeres Bopæl: *F. Aramogau 7.*

A. Sørensen
Ejeres eller Viceværtens Underskrift.

Folketællings-Skema Nr. 2386

for Befolkningen i ovennævnte Ejendom i
Aarhus Købstad.

Regler

- 1) Dette Skema udfyldes af Ejeren (Viceværten eller andre Vedkommende). — Paa Skemaet opføres de Familier og Personer, der findes i Huset, idet **Ordene** er: Kælder, Stue o. s. v.
- 2) Hver Familie opføres for sig paa Skemaet, og saaledes at der lades en Linie Mellemrum aabent mellem hver Familie. **En Familie omfatter ogsaa Logerende, derimod ikke indlogerede Familier**, foran og efter hvilke en Linie lades aaben. Selvstændige Husstande paa 1 Person betragtes som „Familie“.
- 3) a) **Personer, der har fast Bopæl i Kommunen**, skal opføres paa Skemaets **Hovedliste** paa det Sted (Hus, Skib o. s. v.), hvor Bopælen er.
b) **Personer, der er midlertidigt fraværende** fra den faste Bopæl i Kommunen, opføres paa **Hovedlisten**, men der sættes i Rubrik 2 et **Frv.**, og i Rubrik 20 angives det Sted, hvor han midlertidigt opholder sig, eventuelt om han er paa Rejse.
c) **Personer, der som midlertidigt nærværende** opholdt sig i Husstanden, d. v. s. Personer, der paa Tællingsdagen er fraværende fra deres faste Bopæl (den Kommune, i hvis Folkeregister de staar), samt Udlændinge paa Rejse opføres paa **Tillægslisten** paa Skemaets Bagside.
- 4) I Henhold til Lov om Folkeregistre af 14. Marts 1924 er enhver Person pligtig til for sig og Medlemmerne af sin Husstand at meddele Oplysninger om: Fulde Navn, Køn, Stilling eller Erhverv, Bopæl, Fødselsaar, Fødselsdag og Fødested, Statsborgerforhold, ægteskabelig Stilling, Stilling i Husstanden m. v. (jfr. Lovens § 1). **Overtrædelser af Lovens Bestemmelser medfører Bødestraf** (Lovens § 12 jfr. § 8). De i Loven begærede Oplysninger gives ved Udfyldelse af Skemaet i Overensstemmelse med Rubrikkernes Overskrifter.
- 5) Inden- og udenlandske **Selskaber, Foreninger, Stiftelser, Institutioner** samt de **Personer** (ogsaa i Udlandet hjemmehørende), der helt eller delvis er Ejere eller Medejere af Ejendommen, eller som i denne har Forretningslokale, forsaavidt vedkommende Personer **ikke bor** i Aarhus Kommune, opføres paa **Tillægsskema I** paa Skemaets Bagside. Paa **Tillægsskema II** opføres alle indenbysboende Personer, der driver Forretning, Haandværk o. l. i Ejendommen.
- 6) **Flere Skemaer** vil kunne faas udleverede paa **Skattekontoret, Mejlgade 4, 1. Sal**, saafremt der paa det tilsendte Skema ikke er tilstrækkelig Plads til alle Ejendommens Beboere.

Anmærkning. For Anstalter til offentlig Brug (Hospitaler, Fattighuse, Fængsler, Kaserner o. s. v.) samt Hoteller o. l. udfyldes Skemaerne af Bestyrelserne efter samme Regler som for private Ejendomme. Bestyrelserens eller Opsynspersonalets særlige Husholdninger skal opføres for sig.

Husværten bedes drage Omsorg for, at nærværende

Liste udfyldes af Ejendommens Beboere saaledes,

at den kan være Værten i Hænde senest den 4.

November, hvorefter den afhentes.

Optælling.

Mandkon 5
Kvindekon. 9
Ialt . . . 14 Personer.

Midlertidigt nærværende, der har fast Bopæl andetsteds, opføres paa Skemaets Bagside.

TILLÆGSLISTE for de af Stedets Beboere, der er midlertidigt nærværende

1	2	3	4	5	6	7	8	9	10	11	12
Løbe-numre for den Familie paa Hovedlisten, hos hvem man bor (jfr. omstaaende Rubrik 2)	Personernes Navn Ved Børn, endnu <i>uden Navn</i> , sættes „Dreng“ eller „Pige“. (lovrigt som Hovedlistens Rubrik 3).	Kønnet Mand (M) Kvinde (K)	Fødselsdag	Fødselsaar	Fødested Der angives: <i>København, Frederiksberg, Købstadens eller Sognets og Amtets Navn</i> For dem, der er født udenfor det egentlige Danmark, skrives i. Eks. Færoerne, Grønland, Island eller vedkommende fremmede Lands Navn.	Statsborgerforhold Personer, der har dansk Indfødsret, skriver: „dansk“, andre anfører her Navnet paa det Land, hvori de har Statsborgerret (Island, Sverige, Tyskland, Forenede Stater o. s. v.	Egteskabelig Stilling Gift (G) Ugift (U) Esket (E) Separeret (S) Præsideret (P)	Stilling i Husstanden paa den faste Bopæl. Der angives: Husfader, Husmoder, Barn, Slægtning o. l. Medhjælper, Pensionær, Logerende o. l.	Erhverv eller Livsstilling Det maa af den angivne Livsstilling kunne ses, om den paagældende er Principal eller Medhjælper Forhenværende Næringsdrivende o. l. sættes „f.v.“ foran tidligere Livsstilling.	Her anføres, i hvilken Kommunes Folke-register den midl. nærværende er optaget, samt Personens Adresse. Er vedk. ikke optaget i et Register, anføres Grunden hertil (eventuelt, at vedk. er bosat i Udlandet, hvis Navn da anføres her).	Anmærkninger

Tillægsskema I. Herpaa opføres alle inden- og udenlandske Selskaber, Foreninger, Stiftelser og Institutioner, der har Lokale i Ejendommen. Endvidere opføres her de Personer (berunder ogsaa i Udlandet hjemmehørende), der er Ejere eller Medejere af Ejendommen, eller som denne har Butik, Kontor, Værksted eller andet Forretningslokale, alt forsaavidt vedkommende Personer ikke bor i Aarhus Kommune.

Forhus, Sidehus o. s. v. Etage	Navn	Selskabets eller Foreningens Formaal.	Erhvervsvirksomheden	Repræsentant	Bopæl eller Hjemsted
	For Personer angives tillige Stand og Stilling. For Selskaber o. l. angives tillige Arten (Aktieselskab eller andet Selskab med begrænset Ansvar, Kommanditselskab, Andelselskab, Forbrugsforening, Forsikringsforening, Kreditforening, Hypothekforening, Sparekasse o. l.		Handels-, Fabriks-, Haandværks-, Bank-, Forsikringsvirksomhed osv. Læge, Sagfører, Entreprenør, Beværter eller Virksomhed med Befordring af Personer og Gods. Eier eller Medejere af Ejendomme	Der angives Navnet paa de i Udlandet hjemmehørende Selskaber og Personer, der repræsenteres. (Navn og Bopæl)	For Indlandets Vedkommende opgives vedkommende Kommune og den nærmere Adresse i Kommunen. For Udlandets Vedkommende opgives vedkommende Land .

Tillægsskema II. Herpaa opføres alle indenbys boende Personer, som driver Forretning, Haandværk o. l. i Ejendommen.

Firma Navn	Indehaverens Navn	Forretnings Branche	Telefon Nr.	Privat Bopæl
	<i>Egner Wilhelm Andersen</i>	<i>Matk og Brød</i>	<i>5615</i>	<i>Peder Strømsgade 21</i>

At samtlige Personer og Selskaber m. v., som har lejet Lejlighed eller Lokaler, bor eller driver Forretning i forannævnte Ejendom, er optaget paa denne Liste, bevidnes

Aarhus, den 3 November 1925.
 Ejerenes Navn: M. Christensen Ejerenes Bopæl: Peder Strømsgade 21
 M. Christensen
 Ejerenes eller Viceværtens Underskrift.

Folketællings-Skema Nr. 2387

for Befolkningen i ovennævnte Ejendom i
Aarhus Købstad.

Regler

- 1) Dette Skema udfyldes af Ejeren (Viceværten eller andre Vedkommende). — Paa Skemaet opføres de Familier og Personer, der findes i Huset, idet **Ordenen** er: Kælder, Stue o. s. v.
- 2) Hver Familie opføres for sig paa Skemaet, og saaledes at der lades en Linie Mellemrum aabent mellem hver Familie. **En Familie omfatter ogsaa Løgere, derimod ikke indlogerede Familier**, foran og efter hvilke en Linie lades aaben. Selvstændige Husstande paa 1 Person betragtes som „Familie“.
- 3) a) **Personer, der har fast Bopæl i Kommunen**, skal opføres paa Skemaets **Hovedliste** paa det Sted (Hus, Skib o. s. v.), hvor Bopælen er.
b) **Personer, der er midlertidigt fraværende** fra den faste Bopæl i Kommunen, opføres paa **Hovedlisten**, men der sættes i Rubrik 2 et **Frv.**, og i Rubrik 20 angives det Sted, hvor han midlertidigt opholder sig, eventuelt om han er paa Rejse.
c) **Personer, der som midlertidigt nærværende** opholdt sig i Husstanden, d. v. s. Personer, der paa Tællingsdagen er fraværende fra deres faste Bopæl (den Kommune, i hvis Folkeregister de staar), samt Udlændinge paa Rejse opføres paa **Tillægslisten paa Skemaets Bagside**.
- 4) I Henhold til Lov om Folkeregistre af 14. Marts 1924 er enhver Person pligtig til for sig og Medlemmerne af sin Husstand at meddele Oplysninger om: Fulde Navn, Køn, Stilling eller Erhverv, Bopæl, Fødselsaar, Fødselsdag og Fødested, Statsborgerforhold, ægteskabelig Stilling, Stilling i Husstanden m. v. (jfr. Lovens § 1). **Overtrædelser af Lovens Bestemmelser medfører Bødestraf** (Lovens § 12 jfr. § 8). De i Loven begærede Oplysninger gives ved Udfyldelse af Skemaet i Overensstemmelse med Rubrikkernes Overskrifter.
- 5) Inden- og udenlandske **Selskaber, Foreninger, Stiftelser, Institutioner** samt de **Personer** (ogsaa i Udlandet hjemmehørende), der helt eller delvis er Ejere eller Medejere af Ejendommen, eller som i denne har Forretningslokale, forsaavidt vedkommende Personer **ikke bor** i Aarhus Kommune, opføres paa **Tillægsskema I paa Skemaets Bagside**. Paa **Tillægsskema II** opføres alle indenbysboende Personer, der driver Forretning, Haandværk o. l. i Ejendommen.
- 6) **Flere Skemaer** vil kunne faas udleverede paa **Skattekontoret, Mejlgade 4, 1. Sal**, saafremt der paa det tilsendte Skema ikke er tilstrækkelig Plads til alle Ejendommens Beboere.

Anmærkning. For Anstalter til offentlig Brug (Hospitaler, Fattighuse, Fængsler, Kaserner o. s. v.) samt Hoteller o. l. udfyldes Skemaerne af Bestyrerne efter samme Regler som for private Ejendomme. Bestyrerens eller Opsynspersonalets særlige Husholdninger skal opføres for sig.

Husværten bedes drage Omsorg for, at nærværende

Liste udfyldes af Ejendommens Beboere saaledes,

at den kan være Værten i Hænde senest den 4.

November, hvorefter den afhentes.

Optælling.

Mandkøn 6
Kvindkøn 8
Ialt . . . 14 Personer.

Midlertidigt nærværende, der har fast Bopæl andetsteds, opføres paa Skemaets Bagside.

TILLÆGSLISTE for de af Stedets Beboere, der er midlertidigt nærværende.

Lobe- numre for den Familie paa Ho- vedlisten, hos hvem man bor (jfr. om- staaende Rubrik 2)	Personernes Navn Ved Børn, endnu uden Navn, sættes „Dreng“ eller „Pige“. (øvrigt som Hovedlistens Rubrik 3).	Køn- net <small>Mand- kon (M) Kvin- delige (K)</small>	Fød- sels- dag	Fød- sels- aar	Fødested Der angives: <i>København, Frederiksberg, Købstadens eller Sognets og Amtets Navn</i> For dem, der er født uden- for det egentlige Danmark, skrives f. Eks. Færøerne, Grønland, Island eller ved- kommende fremmede Lands Navn.	Statsborger- forhold Personer, der har dansk Indfødsret, skrives: „dansk“, andre anføres her Navnet paa det Land, hvori de har Statsborger- ret (Island, Sve- rige, Tyskland, Forenede Stater o. s. v.	Egte- ska- bellig Stil- ling <small>Civil (C) Gift (G) Ekte- med- eller Eks- tra- separ- ret (S) Fors- skilt (F)</small>	Stilling i Hus- standen paa den faste Bopæl. Der angives: Husfader, Hus- moder, Barn, Slægtning o. l. Medhjælper, Pensioner, Logerende o. l.	Erhverv eller Livsstilling Det maa af den angivne Livsstilling kunne ses, om den paagældende er Principal eller Med- hjælper Forbenværende Næ- ringsdrivende o. l. sæt- tes „f.v.“ foran tidligere Livsstilling.	Her anføres, i hvilken Kommunes Folke- register den midl. nærværende er optaget, samt Personens Adresse. Er vedk. ikke optaget i et Register, anføres Grunden hertil (even- tuelt, at vedk. er bosat i Udlandet, hvis Navn da anføres her).	Anmærk- ninger	
												1

Tillægsskema I.

Herpaa opføres alle inden- og udenlandske Selskaber, Foreninger, Stiftelser og Institutioner, der har Lokale i Ejendommen. Endvidere opføres her de Personer (herunder ogsaa i Udlandet hjemmehørende), der er Ejere eller Medejere af Ejendommen, eller som denne har Butik, Kontor, Værksted eller andet Forretningslokale, alt forsaavidt vedkommende Personer ikke bor i Aarhus Kommune.

Forhus, Sidehus o. s. v. Etage	Navn For Personer angives tillige Stand og Stilling. For Selskaber o. l. angives tillige Arten (Aktieselskab eller andet Selskab med begrænset Ansvar, Kommanditselskab, Andelselskab, For- brugsforening, Forsikringsforening, Kredit- forening, Hypothekforening, Sparekasse o. l.	Selskabets eller Foreningens Formaal.	Erhvervsvirksomheden Handels-, Fabriks-, Haandværks-, Bank-, Forsikringsvirksomhed osv. Læge, Sagfører, Entrepren- ør, Beværter eller Virksomhed med Befordring af Personer og Gods. Ejere eller Medejere af Ejendomme	Repræsentant Der angives Navnet paa de i Udlandet hjemmehørende Selskaber og Personer, der repræsenteres. (Navn og Bopæl)	Bopæl eller Hjemsted For Inlandets Vedkommende opgives vedkommende Kom- mune og den nærmere Adresse i Kommunen. For Udlandets Vedkommende opgives vedkom- mende Land.

Tillægsskema II.

Herpaa opføres alle indenbys boende Personer, som driver Forretning, Haandværk o. l. i Ejendommen.

Firma Navn	Indehaverens Navn	Forretnings Branche	Telefon Nr.	Privat Bopæl

At samtlige Personer og Selskaber m. v., som har lejet Lejlighed eller Lokaler, bor eller driver Forretning i forannævnte Ejendom, er optaget paa denne Liste, bevidnes.

Aarhus, den 3/11

1925.

Ejerens Navn:

A. J. Nilsen

Ejerens Bopæl:

Peder Skansgade 23.

A. J. Nilsen

Ejers eller Viceejers Underskrift.

Folketællings-Skema Nr. 2388

for Befolkningen i ovennævnte Ejendom i
Aarhus Købstad.

Regler

- 1) Dette Skema udfyldes af Ejeren (Viceværten eller andre Vedkommende). — Paa Skemaet opføres de Familier og Personer, der findes i Huset, idet **Ordenen** er: Kælder, Stue o. s. v.
- 2) Hver Familie opføres for sig paa Skemaet, og saaledes at der lades en Linies Mellemrum aabent mellem hver Familie. **En Familie omfatter ogsaa Logerende, derimod ikke indlogerede Familier**, foran og efter hvilke en Linie lades aaben. Selvstændige Husstande paa 1 Person betragtes som „Familie“.
- 3) a) **Personer, der har fast Bopæl i Kommunen**, skal opføres paa Skemaets **Hovedliste** paa det Sted (Hus, Skib o. s. v.), hvor Bopælen er.
b) **Personer, der er midlertidigt fraværende** fra den faste Bopæl i Kommunen, opføres paa **Hovedlisten**, men der sættes i Rubrik 2 et **Frv.**, og i Rubrik 20 angives det Sted, hvor han midlertidigt opholder sig, eventuelt om han er paa Rejse.
c) **Personer, der som midlertidigt nærværende** opholdt sig i Husstanden, d. v. s. Personer, der paa Tællingsdagen er fraværende fra deres faste Bopæl (den Kommune, i hvis Folkeregister de staar), samt Udlændinge paa Rejse opføres paa **Tillægslisten paa Skemaets Bagside**.
- 4) I Henhold til Lov om Folkeregistre af 14. Marts 1924 er enhver Person pligtig til for sig og Medlemmerne af sin Husstand at meddele Oplysninger om: Fulde Navn, Køn, Stilling eller Erhverv, Bopæl, Fødselsaar, Fødselsdag og Fødested, Statsborgerforhold, ægteskabelig Stilling, Stilling i Husstanden m. v. (jfr. Lovens § 1). **Overtrædelser af Lovens Bestemmelser medfører Bødestraf** (Lovens § 12 jfr. § 8). De i Loven begærede Oplysninger gives ved Udfyldelse af Skemaet i Overensstemmelse med Rubrikernes Overskrifter.
- 5) Inden- og udenlandske **Selskaber, Foreninger, Stiftelser, Institutioner** samt de **Personer** (ogsaa i Udlandet hjemmehørende), der helt eller delvis er Ejere eller Medejere af Ejendommen, eller som i denne har Forretningslokale, forsaavidt vedkommende Personer **ikke bor** i Aarhus Kommune, opføres paa **Tillægsskema I paa Skemaets Bagside**. Paa **Tillægsskema II** opføres alle indenbysboende Personer, der driver Forretning, Haandværk o. l. i Ejendommen.
- 6) **Fleere Skemaer** vil kunne faas udleverede paa **Skattekontoret, Mejlgade 4, 1. Sal**, saafremt der paa det tilsendte Skema ikke er tilstrækkelig Plads til alle Ejendommens Beboere.

Anmærkning. For Anstalter til offentlig Brug (Hospitaler, Fattighuse, Fængsler, Kaserner o. s. v.) samt Hoteller o. l. udfyldes Skemaerne af Bestyrerne efter samme Regler som for private Ejendomme. Bestyrerens eller Opsynspersonalets særlige Husholdninger skal opføres for sig.

Husværten bedes drage Omsorg for, at nærværende

Liste udfyldes af Ejendommens Beboere saaledes,

at den kan være Værten i Hænde senest den 4.

November, hvorefter den afhentes.

Optælling.

Mandkon 5
Kvindekon. 9
Ialt . . . 14 Personer.

Midlertidigt nærværende, der har fast Bopæl andetsteds, opføres paa Skemaets Bagside.

HOVEDLISTE 25

1)	2)	3)	4)	5)	6)	7)	8)	9)	10)	11)	12)	13)	14)	15)	16)	17)	18)	19)	20)			
Forhus (Kølder, Stue osv.); for de andre Bygninger, Sidehus osv., følges den samme Orden)	Løbe-Numre (Familienummer og Sidehusnummer)	Samtlige Personers fulde Navn. Ved Børn, endnu uden Navn, sættes „Dreng“ eller „Pige“.	Køn	Fødselsdag	Fødselsaar	Fødested (Der angives: København, Frederiksberg, Købstadens eller Sognets og Amtets Navn. For dem, der er født udenfor det egentlige Danmark, skrives i. Eks. Færoerne, Grønland, Island eller vedkommende fremmede Lands Navn)	Statsborgerforhold	Egteskabstilstand	Stilling i Familien	Erhverv eller Livsstil	Arbejdsgiverens Navn (for alle, der ikke driver selvstændigt Erhverv. Har Husmoderen særligt Erhverv, angives ogsaa Arbejdsgiveren for hende.)	Helaarlig Husleje af Beboelseslejligheden	Bopæl 5. Novbr. 1924. (Ved Flytning udenbys fra angives Købstadens Navn eller Landkommunens Navn og Postadresse. Saaframt Bopælen er den samme nu som 5. November 1924, udfyldes Rubrikken ikke.)	Hvis Flytning er sket i det sidste Aar, anføres her	Hvis Tilflytning til Aarhus er sket siden 5. Novbr. 1924, anføres her Datoen for Tilflytningen.	Hvor undervises de paa denne Liste opførte Børn mellem 6 og 14 Aar? (Gaar de i en offentlig Skole, mas dennes Navn anføres. Gaar de i Privatskole, anføres Bestyrerens Navn. Hvis Børn over 7 Aar ikke søger Skole, mas Grunden hertil anføres.)	Devsium (A) (B) (C) (D) (E) (F) (G) (H) (I) (J) (K) (L) (M) (N) (O) (P) (Q) (R) (S) (T) (U) (V) (W) (X) (Y) (Z) (AA) (AB) (AC) (AD) (AE) (AF) (AG) (AH) (AI) (AJ) (AK) (AL) (AM) (AN) (AO) (AP) (AQ) (AR) (AS) (AT) (AU) (AV) (AW) (AX) (AY) (AZ) (BA) (BB) (BC) (BD) (BE) (BF) (BG) (BH) (BI) (BJ) (BK) (BL) (BM) (BN) (BO) (BP) (BQ) (BR) (BS) (BT) (BU) (BV) (BW) (BX) (BY) (BZ) (CA) (CB) (CC) (CD) (CE) (CF) (CG) (CH) (CI) (CJ) (CK) (CL) (CM) (CN) (CO) (CP) (CQ) (CR) (CS) (CT) (CU) (CV) (CW) (CX) (CY) (CZ) (DA) (DB) (DC) (DD) (DE) (DF) (DG) (DH) (DI) (DJ) (DK) (DL) (DM) (DN) (DO) (DP) (DQ) (DR) (DS) (DT) (DU) (DV) (DW) (DX) (DY) (DZ) (EA) (EB) (EC) (ED) (EE) (EF) (EG) (EH) (EI) (EJ) (EK) (EL) (EM) (EN) (EO) (EP) (EQ) (ER) (ES) (ET) (EU) (EV) (EW) (EX) (EY) (EZ) (FA) (FB) (FC) (FD) (FE) (FF) (FG) (FH) (FI) (FJ) (FK) (FL) (FM) (FN) (FO) (FP) (FQ) (FR) (FS) (FT) (FU) (FV) (FW) (FX) (FY) (FZ) (GA) (GB) (GC) (GD) (GE) (GF) (GG) (GH) (GI) (GJ) (GK) (GL) (GM) (GN) (GO) (GP) (GQ) (GR) (GS) (GT) (GU) (GV) (GW) (GX) (GY) (GZ) (HA) (HB) (HC) (HD) (HE) (HF) (HG) (HH) (HI) (HJ) (HK) (HL) (HM) (HN) (HO) (HP) (HQ) (HR) (HS) (HT) (HU) (HV) (HW) (HX) (HY) (HZ) (IA) (IB) (IC) (ID) (IE) (IF) (IG) (IH) (II) (IJ) (IK) (IL) (IM) (IN) (IO) (IP) (IQ) (IR) (IS) (IT) (IU) (IV) (IW) (IX) (IY) (IZ) (JA) (JB) (JC) (JD) (JE) (JF) (JG) (JH) (JI) (JJ) (JK) (JL) (JM) (JN) (JO) (JP) (JQ) (JR) (JS) (JT) (JU) (JV) (JW) (JX) (JY) (JZ) (KA) (KB) (KC) (KD) (KE) (KF) (KG) (KH) (KI) (KJ) (KK) (KL) (KM) (KN) (KO) (KP) (KQ) (KR) (KS) (KT) (KU) (KV) (KW) (KX) (KY) (KZ) (LA) (LB) (LC) (LD) (LE) (LF) (LG) (LH) (LI) (LJ) (LK) (LL) (LM) (LN) (LO) (LP) (LQ) (LR) (LS) (LT) (LU) (LV) (LW) (LX) (LY) (LZ) (MA) (MB) (MC) (MD) (ME) (MF) (MG) (MH) (MI) (MJ) (MK) (ML) (MM) (MN) (MO) (MP) (MQ) (MR) (MS) (MT) (MU) (MV) (MW) (MX) (MY) (MZ) (NA) (NB) (NC) (ND) (NE) (NF) (NG) (NH) (NI) (NJ) (NK) (NL) (NM) (NN) (NO) (NP) (NQ) (NR) (NS) (NT) (NU) (NV) (NW) (NX) (NY) (NZ) (OA) (OB) (OC) (OD) (OE) (OF) (OG) (OH) (OI) (OJ) (OK) (OL) (OM) (ON) (OO) (OP) (OQ) (OR) (OS) (OT) (OU) (OV) (OW) (OX) (OY) (OZ) (PA) (PB) (PC) (PD) (PE) (PF) (PG) (PH) (PI) (PJ) (PK) (PL) (PM) (PN) (PO) (PP) (PQ) (PR) (PS) (PT) (PU) (PV) (PW) (PX) (PY) (PZ) (QA) (QB) (QC) (QD) (QE) (QF) (QG) (QH) (QI) (QJ) (QK) (QL) (QM) (QN) (QO) (QP) (QQ) (QR) (QS) (QT) (QU) (QV) (QW) (QX) (QY) (QZ) (RA) (RB) (RC) (RD) (RE) (RF) (RG) (RH) (RI) (RJ) (RK) (RL) (RM) (RN) (RO) (RP) (RQ) (RR) (RS) (RT) (RU) (RV) (RW) (RX) (RY) (RZ) (SA) (SB) (SC) (SD) (SE) (SF) (SG) (SH) (SI) (SJ) (SK) (SL) (SM) (SN) (SO) (SP) (SQ) (SR) (SS) (ST) (SU) (SV) (SW) (SX) (SY) (SZ) (TA) (TB) (TC) (TD) (TE) (TF) (TG) (TH) (TI) (TJ) (TK) (TL) (TM) (TN) (TO) (TP) (TQ) (TR) (TS) (TT) (TU) (TV) (TW) (TX) (TY) (TZ) (UA) (UB) (UC) (UD) (UE) (UF) (UG) (UH) (UI) (UJ) (UK) (UL) (UM) (UN) (UO) (UP) (UQ) (UR) (US) (UT) (UU) (UV) (UW) (UX) (UY) (UZ) (VA) (VB) (VC) (VD) (VE) (VF) (VG) (VH) (VI) (VJ) (VK) (VL) (VM) (VN) (VO) (VP) (VQ) (VR) (VS) (VT) (VU) (VV) (VW) (VX) (VY) (VZ) (WA) (WB) (WC) (WD) (WE) (WF) (WG) (WH) (WI) (WJ) (WK) (WL) (WM) (WN) (WO) (WP) (WQ) (WR) (WS) (WT) (WU) (WV) (WW) (WX) (WY) (WZ) (XA) (XB) (XC) (XD) (XE) (XF) (XG) (XH) (XI) (XJ) (XK) (XL) (XM) (XN) (XO) (XP) (XQ) (XR) (XS) (XT) (XU) (XV) (XW) (XX) (XY) (XZ) (YA) (YB) (YC) (YD) (YE) (YF) (YG) (YH) (YI) (YJ) (YK) (YL) (YM) (YN) (YO) (YP) (YQ) (YR) (YS) (YT) (YU) (YV) (YW) (YX) (YY) (YZ) (ZA) (ZB) (ZC) (ZD) (ZE) (ZF) (ZG) (ZH) (ZI) (ZJ) (ZK) (ZL) (ZM) (ZN) (ZO) (ZP) (ZQ) (ZR) (ZS) (ZT) (ZU) (ZV) (ZW) (ZX) (ZY) (ZZ)	Udskrivningskreds	Lørdag	Bogstav	Nummer	Anmærkninger (Herunder anføres for de midlertidigt fraværende (de i Rubr. 2 med Frv. mærkede) deres midlertidige Opholdssted (nuværig Adresse) Endvidere andre Bemærkninger)
I		Armus Anton Thomsen	M	29/12	1886	Holme Aarhus dt	dansk	Gift	Husfader	Arbejdsmand								4	231 B 5			
		Inger Marie Thomsen	K	1/6	1887	Haldum Aarhus	dansk	Gift	Husmoder													
		Ejner Johann Thomsen	M	5/1	1924	her	er		Barn													
		Ester Marie Thomsen	K	29/3	1925	her	er		Barn													
I		Klaus Lauritz Pötter	M	7/2	1890	Østbirk Aarhus	dansk	Gift	Husfader	Chauffør		31900						4	230 K 1086			
		Louise Marie Pötter	K	17/10	1897	Østbirk Aarhus	"	"	Husmoder													
		Ragna Marie Pötter	K	24/11	1913	Østbirk Aarhus	"	"	Barn													
		Yngve Frederik Pötter	M	31/7	1917	"	"	"	"													
		Pauline Pötter	K	4/11	1920	"	"	"	"													
		Missy Pötter	K	4/8	1921	"	"	"	"													
II		Louise Marie Jensen	K	9/1	1857	Helsingør	dansk	Enke	Husmoder			31000	Bülerrvej 6									
Haldum		Loren Rasmussen Kjøppel	M	3/7	1892	Emlevad Sønder	dansk	Gift	Husfader	Mekaniker		21600						2	331 K 192			
		Ellen Petraselma Kjøppel	K	1/5	1889	Slagelse	"	"	Husmoder													
		Enik Valdemar Kjøppel	M	29/9	1920	Aarhus	"	"	Barn													

5/9

Finanzgasse

TILLÆGSLISTE for de af Stedets Beboere, der er midlertidigt nærværende.

1	2	3	4	5	6	7	8	9	10	11	12
Løbe-numre for den Familie paa Hovedlisten, hos hvem man bor (jfr. omstaaende Rubrik 2)	Personernes Navn Ved Børn, endnu uden Navn, sættes „Dreng“ eller „Pige“. (Jovrigt som Hovedlistens Rubrik 3)	Køn- net Mand- lig (M) Kvin- delig (K)	Fød- sels- dag	Fød- sels- aar	Fødested Der angives: København, Frederiksberg, Nørstaden eller Sognets og Amtets Navn For dem, der er født udenfor det egentlige Danmark, skrives i Eks. Færøerne, Grønland, Island eller vedkommende fremmede Lands Navn.	Statsborgerforhold Personer, der har dansk Indfødsret, skriver: „dansk“, andre anfører her Navnet paa det Land, hvori de har Statsborgerret (Island, Sverige, Tyskland, Forenede Stater o. s. v.)	Egte- ska- belig Stil- ling Ejtt (E) Gift (G) Ekte- mand eller Ekte- kone (E) Separa- ret (S) Pra- skilt (P)	Stilling i Hus- standen paa den faste Bopæl. Der angives: Husfader, Hus- moder, Barn, Slegtning o. l. Medhjælper, Pensionær, Logerende o. l.	Erhverv eller Livsstilling Det maa af den angivne Livsstilling kunne ses, om den paagældende er Principal eller Medhjælper Forhenværende Næringsdrivende o. l. sættes „f.v.“ foran tidligere Livsstilling.	Her anføres, i hvilken Kommunes Folke- register den midl. nærværende er optaget, samt Personens Adresse. Er vedk. ikke optaget i et Register, anføres Grunden hertil (eventuelt, at vedk. er bosat i Udlandet, hvis Navn da anføres her).	Anmærk- ninger
	Jens Thomsen	M	19	1891	København	Dansk	Husmoder				

Tillægsskema I.

Herpaa opføres alle inden- og udenlandske Selskaber, Foreninger, Stiftelser og Institutioner, der har Lokale i Ejendommen. Endvidere opføres her de Personer (herunder ogsaa i Udlandet hjemmehørende), der er Ejere eller Medejere af Ejendommen, eller som i denne har Butik, Kontor, Værksted eller andet Forretningslokale, alt forsaavidt vedkommende Personer ikke bor i Aarhus Kommune.

Navn For Personer angives tillige Stand og Stilling. For Selskaber o. l. angives tillige Arten (Aktieselskab eller andet Selskab med begrænset Ansvar, Kommanditselskab, Andelselskab, Forbrugsforening, Forsikringsforening, Kreditforening, Hypothekforening, Sparekasse o. l.)	Selskabets eller Foreningens Formaal.	Erhvervsvirksomheden Handels-, Fabriks-, Haandværks-, Bank-, Forsikringsvirksomhed osv. Læge, Sagfører, Entreprenør, Beværter eller Virksomhed med Befordring af Personer og Gods. Ejer eller Medejere af Ejendomme	Repræsentant Der angives Navnet paa de i Udlandet hjemmehørende Selskaber og Personer, der repræsenteres. (Navn og Bopæl)	Bopæl eller Hjemsted For Indlandets Vedkommende opgives vedkommende Kommune og den nærmere Adresse i Kommunen. For Udlandets Vedkommende opgives vedkommende Land.

Tillægsskema II.

Herpaa opføres alle indenbys boende Personer, som driver Forretning, Haandværk o. l. i Ejendommen.

Firma Navn	Indehaverens Navn	Forretnings Branche	Telefon Nr.	Privat Bopæl

At samtlige Personer og Selskaber m. v., som har lejet Lejlighed eller Lokaler, bor eller driver Forretning i forannævnte Ejendom, er optaget paa denne Liste, bevidnes.

Aarhus, den 3/11 1925.
Ejers Navn: Rasmus Thomsen Ejerens Bopæl: P. Kroarmgade 25 H

Ejers eller Viceværtens Underskrift.

Folketællings-Skema Nr. 2389

for Befolkningen i ovennævnte Ejendom i
Aarhus Købstad.

Regler

- 1) Dette Skema udfyldes af Ejeren (Viceværten eller andre Vedkommende). — Paa Skemaet opføres de Familier og Personer, der findes i Huset, idet **Ordenen** er: Kælder, Stue o. s. v.
- 2) Hver Familie opføres for sig paa Skemaet, og saaledes at der lades en Linie Mellemrum aabent mellem hver Familie. **En Familie omfatter ogsaa Logerende, derimod ikke indlogerede Familier**, foran og efter hvilke en Linie lades aaben. Selvstændige Husstande paa 1 Person betragtes som „Familie“.
- 3) a) **Personer, der har fast Bopæl i Kommunen**, skal opføres paa Skemaets **Hovedliste** paa det Sted (Hus, Skib o. s. v.), hvor Bopælen er.
b) **Personer, der er midlertidigt fraværende** fra den faste Bopæl i Kommunen, opføres paa **Hovedlisten**, men der sættes i Rubrik 2 et **Frv.**, og i Rubrik 20 angives det Sted, hvor han midlertidigt opholder sig, eventuelt om han er paa Rejse.
c) **Personer, der som midlertidigt nærværende** opholdt sig i Husstanden, d. v. s. Personer, der paa Tællingsdagen er fraværende fra deres faste Bopæl (den Kommune, i hvis Folkeregister de staar), samt Udlændinge paa Rejse opføres paa **Tillægslisten paa Skemaets Bagside**.
- 4) I Henhold til Lov om Folkeregistre af 14. Marts 1924 er enhver Person pligtig til for sig og Medlemmerne af sin Husstand at meddele Oplysninger om: Fulde Navn, Køn, Stilling eller Erhverv, Bopæl, Fødselsaar, Fødselsdag og Fødested, Statsborgerforhold, ægteskabelig Stilling, Stilling i Husstanden m. v. (jfr. Lovens § 1). **Overtrædelser af Lovens Bestemmelser medfører Bødestraf** (Lovens § 12 jfr. § 8). De i Loven begærede Oplysninger gives ved Udfyldelse af Skemaet i Overensstemmelse med Rubrikkernes Overskrifter.
- 5) Inden- og udenlandske **Selskaber, Foreninger, Stiftelser, Institutioner** samt de **Personer** (ogsaa i Udlandet hjemmehørende), der helt eller delvis er Ejere eller Medejere af Ejendommen, eller som i denne har Forretningslokale, forsaavidt vedkommende Personer **ikke bor** i Aarhus Kommune, opføres paa **Tillægsskema I paa Skemaets Bagside**. Paa **Tillægsskema II** opføres alle indenbysboende Personer, der driver Forretning, Haandværk o. l. i Ejendommen.
- 6) **Fleere Skemaer** vil kunne faas udleverede paa **Skattekontoret, Mejlgade 4, 1. Sal**, saafremt der paa det tilsendte Skema ikke er tilstrækkelig Plads til alle Ejendommens Beboere.

Anmærkning. For Anstalter til offentlig Brug (Hospitaler, Fattighuse, Fængsler, Kaserner o. s. v.) samt Hoteller o. l. udfyldes Skemaerne af Bestyrelse efter samme Regler som for private Ejendomme. Bestyrerens eller Opsynspersonalets særlige Husholdninger skal opføres for sig.

Husværten bedes drage Omsorg for, at nærværende

Liste udfyldes af Ejendommens Beboere saaledes,

at den kan være Værten i Hænde senest den 4.

November, hvorefter den afhentes.

Optælling.

Mandkøn . . . 4 . . .

Kvindkøn . . . 3 . . .

Ialt . . . 7 . . . Personer.

Midlertidigt nærværende, der har fast Bopæl andetsteds, opføres paa Skemaets Bagside.

HOVEDLISTE 27

1)	Løbe-Numre	Samtlige Personers fulde Navn. Ved Born, endnu uden Navn, sættes "Dreng" eller "Pige".	Kon- net	Fod- sels- dag	Fod- sels- aar	Fødested Der angives: København, Frederiksberg, Købstadens eller Sognets og Amtets Navn For dem, der er født uden- for det egentlige Danmark, skrives i Eks. Færoerne, Grønland, Island eller ved- kommende fremmede Lands Navn	Statsborger- forhold	Egte- ska- belig Stil- ling	Erhverv eller Livsstil	12)	Her angives Arbejdsgiverens Navn for alle, der ikke driver selvstændigt Erhverv. Har Husboderen særligt Erhverv, angives ogsaa Arbejdsgiveren for hende.	Helaarlig Husleje af Beboel- seslejlig- heden	Hvis Flytning er sket i det sidste Aar, anføres her Bopæl 5. Novbr. 1924. Ved Flytning udenbys fra angives Køb- stadens Navn eller Landkommunens Navn og Postadresse. Saaframt Bopælen er den samme nu som 5. November 1924, udfyldes Rubrikken ikke.	Hvis Tilflytning til Aarhus er sket siden 5. Novbr. 1924, anføres her Datoen for Tilflytningen.	Hvor undervises de paa denne Liste op- førte Born mellem 6 og 14 Aar? Gaar de i en offentlig Skole, maa dennes Navn anføres. Gaar de i Privatskole, anføres Bestyrerens Navn. Hvis Born over 7 Aar ikke søger Skole, maa Grunden hertil anføres.	Dødsdato (U) A. N. i. (A) Aandssyg (S)	Værnepligtsforhold Er værnepligtens kassaret eller har er- holdt Afkædops, bemærkes dette her, men Rullebetegnelsen skal alligevel angives.			Anmærkninger Herunder anføres for de midlertidigt fraværende (de i Rubr. 2 med Frv. mærkede) deres midlertidige Op- holdssted (noejagtig Adresse) Endvidere andre Bemærkninger
																	Rullebetegnelse	Ud- skriv- nings- kreds	Løgd	
1	2	3	4	5	6	7	8	9	10	11	12	13	14	15	16	17	18	19	20	
Forhus	1	✓ Ewald Winderberg	M.	3/10	1882	Barren (Togland)	dansk.	G	Husfader	Mechanarbejder	42	Aarhus Belygningsvesen	350							
	2	✓ Janny Soine Winderberg	K.	7/6	1886	Aarhus	"	G	Husboder											
	3	✓ Klara Johanne Winderberg	K.	3/5	1906	"	"	U.	Barn	Ekspeditrice		Fin Hedemann A. Pindsgl.								
	4	Robert Laurson Winderberg	M.	14/3	1915	"	"												Fremgades Børgek.	
	5	✓ Peter Christensen	M.	5/2	1847	Framlev	"	E		Admiralensværdi for. Mand.			350							
	6	✓ Rasmine Marie Christensen	K.	7/7	1877	Hørning	"	S	Husboder				300	Peter Stramsgade 38 ✓						
	7	Axel Christensen	M.	21/7	1911	Aarhus	"		Barn										Hindbrog Børgek.	

4
3

TILLÆGSLISTE for de af Stedets Beboere, der er midlertidigt nærværende.

1	2	3	4	5	6	7	8	9	10	11	12
Løbe-numre for den Familie paa Hovedlisten, hos hvem man bor (jfr. omstaaende Rubrik 2)	Personernes Navn Ved Børn, endnu <i>uden Navn</i> , sættes „Dreng“ eller „Pige“. (Iøvrigt som Hovedlistens Rubrik 3).	Kønnet Mand (M) Kvinde (K)	Fødselsdag	Fødselsaar	Fødested Der angives: <i>København, Frederiksberg, Købstadens eller Sognets og Amtets Navn</i> For dem, der er født udenfor det egentlige Danmark, skrives f. Eks. Færøerne, Grønland, Island eller vedkommende fremmede Lands Navn.	Statsborgerforhold Personer, der har dansk Indfødsret, skriver: „dansk“, andre anfører her Navnet paa det Land, hvori de har Statsborgerret (Island, Sverige, Tyskland, Forenede Stater o. s. v.).	Egteskabelig Stilling Ugift (U) Gift (G) Ekkemod eller Ekte (E) Separeret (S) Pensioneret (P) Enskilt (V)	Stilling i Husstanden paa den faste Bopæl. Der angives: Husfader, Husmoder, Barn, Slægtning o. l. Medhjælper, Pensionær, Logerende o. l.	Erhverv eller Livsstilling Det maa af den angivne Livsstilling kunne ses, om den paagældende er Principal eller Medhjælper Forhenværende Næringsdrivende o. l. sættes „f.v.“ foran tidligere Livsstilling.	Her anføres, i hvilken Kommunes Folke-register den midl. nærværende er optaget, samt Personens Adresse. Er vedk. ikke optaget i et Register, anføres Grunden hertil (eventuelt, at vedk. er bosat i Udlandet, hvis Navn da anføres her).	Anmærkninger

Tillægsskema I.

Herpaa opføres alle inden- og udenlandske Selskaber, Foreninger, Stiftelser og Institutioner, der har Lokale i Ejendommen. Endvidere opføres her de Personer (herunder ogsaa i Udlandet hjemmehørende), der er Ejere eller Medejere af Ejendommen, eller som i denne har Butik, Kontor, Værksted eller andet Forretningslokale, alt forsaavidt vedkommende Personer ikke bor i Aarhus Kommune.

Forhus, Sidehus o. s. v. Etage	Navn	Selskabets eller Foreningens Formaal.	Erhvervsvirksomheden	Repræsentant	Bopæl eller Hjemsted
	For Personer angives tillige Stand og Stilling. For Selskaber o. l. angives tillige Arten (Aktieselskab eller andet Selskab med begrænset Ansvar, Kommanditselskab, Andelselskab, Forbrugsforening, Forsikringsforening, Kreditforening, Hypothekforening, Sparekasse o. l.		Handels-, Fabriks-, Haandværks-, Bank-, Forsikringsvirksomhed osv. Læge, Sagfører, Entreprenør, Beværter eller Virksomhed med Befordring af Personer og Gods. Ejer eller Medejere af Ejendomme	Der angives Navnet paa de i Udlandet hjemmehørende Selskaber og Personer, der repræsenteres. (Navn og Bopæl)	For Indlandets Vedkommende opgives vedkommende Kommune og den nærmere Adresse i Kommunen. For Udlandets Vedkommende opgives vedkommende Land.

Tillægsskema II.

Herpaa opføres alle indenbys boende Personer, som driver Forretning, Haandværk o. l. i Ejendommen.

Firma Navn	Indehaverens Navn	Forretnings Branche	Telefon Nr.	Privat Bopæl

At samtlige Personer og Selskaber m. v., som har lejet Lejlighed eller Lokaler, bor eller driver Forretning i forannævnte Ejendom, er optaget paa denne Liste, bevidnes.

Aarhus, den 1 Nov. 1925.

Ejerens Navn:

E. Winterberg

Ejerens Bopæl:

Peder Strømsgade 27

Ejerens eller Viceværtens Underskrift.

(Jordeskjalder, 24)

Folketællings-Skema Nr. 2390

for Befolkningen i ovennævnte Ejendom i
Aarhus Købstad.

Regler

- 1) Dette Skema udfyldes af Ejeren (Viceværten eller andre Vedkommende). — Paa Skemaet opføres de Familier og Personer, der findes i Huset, idet **Ordenen** er: Kælder, Stue o. s. v.
- 2) Hver Familie opføres for sig paa Skemaet, og saaledes at der lades en Linies Mellemrum aabent mellem hver Familie. En Familie omfatter ogsaa Logerende, derimod ikke indlogerede Familier, foran og efter hvilke en Linie lades aaben. Selvstændige Husstande paa 1 Person betragtes som „Familie“.
- 3) a) **Personer, der har fast Bopæl i Kommunen**, skal opføres paa Skemaets Hovedliste paa det Sted (Hus, Skib o. s. v.), hvor Bopælen er.
b) **Personer, der er midlertidigt fraværende** fra den faste Bopæl i Kommunen, opføres paa Hovedlisten, men der sættes i Rubrik 2 et **Frv.**, og i Rubrik 20 angives det Sted, hvor han midlertidigt opholder sig, eventuelt om han er paa Rejse.
c) **Personer, der som midlertidigt nærværende** opholdt sig i Husstanden, d. v. s. Personer, der paa Tællingsdagen er fraværende fra deres faste Bopæl (den Kommune, i hvis Folkeregister de staar), samt Udlændinge paa Rejse opføres paa Tillægslisten paa Skemaets Bagside.
- 4) I Henhold til Lov om Folkeregistre af 14. Marts 1924 er enhver Person pligtig til for sig og Medlemmerne af sin Husstand at meddele Oplysninger om: Fulde Navn, Køn, Stilling eller Erhverv, Bopæl, Fødselsaar, Fødselsdag og Fødested, Statsborgerforhold, ægteskabelig Stilling, Stilling i Husstanden m. v. (jfr. Lovens § 1). **Overtrædelser af Lovens Bestemmelser medfører Bødestraf** (Lovens § 12 jfr. § 8). De i Loven begærede Oplysninger gives ved Udfyldelse af Skemaet i Overensstemmelse med Rubrikkernes Overskrifter.
- 5) Inden- og udenlandske **Selskaber, Foreninger, Stiftelser, Institutioner** samt de **Personer** (ogsaa i Udlandet hjemmehørende), der helt eller delvis er Ejere eller Medejere af Ejendommen, eller som i denne har Forretningslokale, forsaavidt vedkommende Personer **ikke bor** i Aarhus Kommune, opføres paa **Tillægsskema I** paa Skemaets Bagside. Paa **Tillægsskema II** opføres alle indenbysboende Personer, der driver Forretning, Haandværk o. l. i Ejendommen.
- 6) **Flere Skemaer** vil kunne faas udleverede paa Skattekontoret, Mejlgade 4, 1. Sal, saafremt der paa det tilsendte Skema ikke er tilstrækkelig Plads til alle Ejendommens Beboere.

Anmærkning. For Anstalter til offentlig Brug (Hospitaler, Fattighuse, Fængsler, Kaserner o. s. v.) samt Hoteller o. l. udfyldes Skemaerne af Bestyrerne efter samme Regler som for private Ejendomme. Bestyrerens eller Opsynspersonalets særlige Husholdninger skal opføres for sig.

Husværten bedes drage Omsorg for, at nærværende

Liste udfyldes af Ejendommens Beboere saaledes,

at den kan være Værten i Hænde senest den 4.

November, hvorefter den afhentes.

Optælling.

Mandkon 8
Kvindekon. 9
Ialt . . . 17 Personer.

Midlertidigt nærværende, der har fast Bopæl andetsteds, opføres paa Skemaets Bagside.

HOVEDLISTE

39

1	2	3	4	5	6	7	8	9	10	11	12	13	14	15	16	17	18	19	20
Forhus (Kælder, Stue osv.); for de andre Bygninger, Sidehus osv., indføres den samme Orden)	Løbe-Numre	Samtlige Personers fulde Navn. Ved Børn, endnu uden Navn, sættes „Dreng“ eller „Pige“.	Kon-net	Fød-sels-dag	Fød-sels-aar	Fødested	Statsborger-forhold	Egte-ska-belig Stilling	Stilling i Familien	Erhverv eller Livsforhold	Arbejdsgiverens Navn	Helaarlig Husleje af Beboelseslejligheden	Bopæl 5. Novbr. 1924.	Hvis Flytning er sket i det sidste Aar, anføres her	Hvis Tillytning til Aarhus er sket siden 5. Novbr. 1924, anføres her	Hvor undervises de paa denne Liste opførte Børn mellem 6 og 14 Aar?	Dødsdato	Værnepligtsforhold	Anmærkninger
		Midlertidigt nærværende Personer opføres ikke her, men paa Skemaets Bagside; derimod opføres midlertidigt fraværende. Efter disses Navne føjes „Frv.“.	Hand- (M) Kvin- (K)			Der angives: København, Frederiksborg, Kobstadens eller Sognets og Amtets Navn	Personer, der har dansk Indfødsret, skriver: „dansk“; andre anføres her Navnet paa det Land, hvori de har Statsborgerret (Island, Sverige, Tyskland, Forenede Stater o. s. v.)	Husfader, Husmoder, Barn, Slægtning o. l. Husassistent, Tjenestekar, Pige, Pensionær og Løgere	Hvor en Familie er indføjet hos en anden Familie, angives dette særskilt ved Indføjetens indføjet Familie. For den indføjede Familie indføjes navnet udfyldt med den dag, den blev indføjet (Kælder, Stue osv.).	Hvis nogen har flere Erhverv, disse, Hovederhvervet først. Har Husmoderen eller Pensionæren et andet Erhverv, anføres dette. Man angiver udtrykkeligt, om man arbejder i, og Ens Stilling i Arbejdet.	for alle, der ikke driver selvstændigt Erhverv.		Ved Flytning udenbys fra angives Kobstadens Navn eller Landkommunens Navn og Postadresse.			Gaar de i en offentlig Skole, maa dennes Navn anføres. Gaar de i Privatskole, anføres Bestyrerens Navn. Hvis Børn over 7 Aar ikke søger Skole, maa Grunden her til anføres.	Er vedkommende kaseret eller har en anden Afskedspas, bemærkes dette her, men Rullebetegnelsen skal alligevel angives.	Herunder anføres for de midlertidigt fraværende (de i Rubr. 2 med Frv. mærkede) deres midlertidige Opholdssted (nøjagtig Adresse) Endvidere andre Bemærkninger	
1		Carl Christian Hansen	M	2/1	1872	Løby	dansk	G	Husfader	Staalhandl.		400				ingen			
2		Hanne Hansen	K	2/1	1870	Hjorne	dansk	G	Husmoder										
1	1	Peter Otto Mikkelson	M	2/8	1891	Aarhus	dansk	G	Husfader	Byghøjvej	M. Pærige	408,00						4 250 242	
	2	Haren Sofie	K	17/10	1890	Skilling	"	G	Husmoder										
	3	Rieth	K	19/10	1921	Aarhus	"												
1	1	Martine Meyersen	M	2/12	1870	Aarhus	dansk	G	Husfader	Arbejdsmand	Aarhus Olfabrik	300,-				Temporær		4 250 581	
	2	Line Louise	K	29/5	1887	Silkeborg	dansk	G	Husmoder										
	3	Line Marie Margrethe	K	9/1	1909	Skjold	"		Barn										
	4	Peter Anton Maurus	M	19/7	1911	Skjold	"		Barn										
1	1	Georg Bertram Jørgensen	M	21/8	1902	København	dansk	G	Husfader	Havnarbejder	Aarhus Skindre Co.	240,-						4 250 582	
	2	Kristine	K	18/4	1905	Rødning	"		Husmoder										
	3	Werner Hans Røder	M	14/4	1923	Aarhus	"		Søn										
1	1	Linar Johannes Nielsen	M	30/4	1893	Lunds	dansk	G	Husfader	Høndebond	D. P. O. Embellingsarbejder	360,-						4 250 574	
	2	Gerda Agnete Nielsen	K	10/1	1902	København	dansk	G	Husmoder										
	3	Ulla Vilhelmine Nielsen	K	24/10	1921	Aarhus	dansk		Datter										
1	1	Anton Marius Lind	M	4/4	1869	Horsens	dansk	G	Husfader	Rekrutterings		264	Brabrand	16/1925	ingen				
	2	Anne Elise	K	29/10	1871	Skjold	dansk		Husmoder										

8/9

TILLÆGSLISTE for de af Stedets Beboere, der er midlertidigt nærværende.

1	2	3	4	5	6	7	8	9	10	11	12
Lobe- numre for den Familie paa Ho- vedlisten, hos hvem man bor (jfr. om- staaende Rubrik 2)	Personernes Navn Ved Børn, endnu <i>uden Navn</i> , sættes „Dreng“ eller „Pige“. (Iøvrigt som Hovedlistens Rubrik 3).	Køn- net Mand- køn (M) Kvindeligt (K)	Fød- sels- dag	Fød- sels- aar	Fødested Der angives: <i>København, Frederiksberg, Købstadens eller Sognets og Amtets Navn</i> For dem, der er født <i>uden- for det egentlige Danmark</i> , skrives f. Eks. <i>Færoerne, Grønland, Island</i> eller ved- kommende <i>fremmede Lands Navn</i> .	Statsborger- forhold Personer, der har <i>dansk Indfødsret</i> , skrives: „dansk“, andre anføres her Navnet paa det Land, hvori de har Statsborger- ret (Island, Sve- rige, Tyskland, Forenede Stater o. s. v.)	Egte- skab- lig Stil- ling Eft. (U) Gift (G) Eks- mand eller Eke- (E) (S) (P) (F)	Stilling i Hus- standen paa den faste Bopæl. Der angives: Husfader, Hus- moder, Barn, Slægtning o. l. Medhjælper, Pensionær, Logerende o. l.	Erhverv eller Livsstilling Det maa af den angivne Livsstilling kunne ses, om den paagældende er Principal eller Med- hjælper Forhenværende Næ- ringsdrivende o. l. sæt- tes „f.v.“ foran tidligere Livsstilling.	Her anføres, i hvilken Kommunes Folke- register den midl. nærværende er optaget, samt Personens Adresse. Er vedk. ikke optaget i et Register, anføres Grunden hertil (event- uelt, at vedk. er bosat i Udlandet, hvis Navn da anføres her).	Anmærk- ninger

Tillægsskema I.

Herpaa opføres alle inden- og udenlandske Selskaber, Foreninger, Stiftelser og Institutioner, der har Lokale i Ejendommen. Endvidere opføres her de Personer (herunder ogsaa i Udlandet hjemmehørende), der er Ejere eller Medejere af Ejendommen, eller som denne har Butik, Kontor, Værksted eller andet Forretningslokale, alt forsaavidt vedkommende Personer ikke bor i Aarhus Kommune.

Forhus, Sidehus o. s. v. Étage	Navn For Personer angives tillige Stand og Stilling. For Selskaber o. l. angives tillige Arten (Aktieselskab eller andet Selskab med begrænset Ansvar, Kommanditselskab, Andelselskab, For- brugsforening, Forsikringsforening, Kredit- forening, Hypotekforening, Sparekasse o. l.)	Selskabets eller Foreningens Formaal.	Erhvervsvirksomheden Handels-, Fabrik-, Haandværks-, Bank-, Forsikringsvirksomhed osv. Læge, Sagfører, Entrepren- ør, Beværter eller Virksomhed med Befordring af Personer og Gods. Ejer eller Medejer af Ejendomme	Repræsentant Der angives Navnet paa de i Udlandet hjemmehørende Selskaber og Personer, der repræsenteres. (Navn og Bopæl)	Bopæl eller Hjemsted For Indlandets Vedkommende opgives vedkommende Kom- mune og den nærmere Adresse i Kommunen. For Udlandets Vedkommende opgives vedkom- mende Land.

Tillægsskema II.

Herpaa opføres alle indenbys boende Personer, som driver Forretning, Haandværk o. l. i Ejendommen.

Firma Navn	Indehaverens Navn	Forretnings Branche	Telefon Nr.	Privat Bopæl

At samtlige Personer og Selskaber m. v., som har lejet Lejlighed eller Lokaler, bor eller driver Forretning i forannævnte Ejendom, er optaget paa denne Liste, bevidnes.

Aarhus, den 5. Marts 1925.

Ejerens Navn:

O. H. Hansen

Ejerens Bopæl:

P. A. Rasmussens Gade 39

Ejerens eller Viceværtens Underskrift.

O. H. Hansen

(Tarenskjoldsg. 75-)

Folketællings-Skema Nr. 2391

for Befolkningen i ovennævnte Ejendom i
Aarhus Købstad.

Regler

- 1) Dette Skema udfyldes af Ejeren (Viceværten eller andre Vedkommende). — Paa Skemaet opføres de Familier og Personer, der findes i Huset, idet **Ordenen** er: Kælder, Stue o. s. v.
- 2) Hver Familie opføres for sig paa Skemaet, og saaledes at der lades en Linies Mellemrum aabent mellem hver Familie. **En Familie omfatter ogsaa Logerende, derimod ikke indlogerede Familier**, foran og efter hvilke en Linie lades aaben. Selvstændige Husstande paa 1 Person betragtes som „Familie“.
- 3) a) **Personer, der har fast Bopæl i Kommunen**, skal opføres paa Skemaets **Hovedliste** paa det Sted (Hus, Skib o. s. v.), hvor Bopælen er.
b) **Personer, der er midlertidigt fraværende** fra den faste Bopæl i Kommunen, opføres paa **Hovedlisten**, men der sættes i Rubrik 2 et **Frv.**, og i Rubrik 20 angives det Sted, hvor han midlertidigt opholder sig, eventuelt om han er paa Rejse.
c) **Personer, der som midlertidigt nærværende** opholdt sig i Husstanden, d. v. s. Personer, der paa Tællingsdagen er fraværende fra deres faste Bopæl (den Kommune, i hvis Folkeregister de staar), samt Udlændinge paa Rejse opføres paa **Tillægslisten paa Skemaets Bagside**.
- 4) I Henhold til Lov om Folkeregistre af 14. Marts 1924 er enhver Person pligtig til for sig og Medlemmerne af sin Husstand at meddele Oplysninger om: Fulde Navn, Køn, Stilling eller Erhverv, Bopæl, Fødselsaar, Fødselsdag og Fødested, Statsborgerforhold, ægteskabelig Stilling, Stilling i Husstanden m. v. (jfr. Lovens § 1). **Overtrædelser af Lovens Bestemmelser medfører Bødestraf** (Lovens § 12 jfr. § 8). De i Loven begærede Oplysninger gives ved Udfyldelse af Skemaet i Overensstemmelse med Rubrikkernes Overskrifter.
- 5) Inden- og udenlandske **Selskaber, Foreninger, Stiftelser, Institutioner** samt de **Personer** (ogsaa i Udlandet hjemmehørende), der helt eller delvis er Ejere eller Medejere af Ejendommen, eller som i denne har Forretningslokale, forsaavidt vedkommende Personer **ikke bor** i Aarhus Kommune, opføres paa **Tillægsskema I paa Skemaets Bagside**. Paa **Tillægsskema II** opføres alle indenbysboende Personer, der driver Forretning, Haandværk o. l. i Ejendommen.
- 6) **Flere Skemaer** vil kunne faas udleverede paa **Skattekontoret, Mejlgade 4, 1. Sal**, saafremt der paa det tilsendte Skema ikke er tilstrækkelig Plads til alle Ejendommens Beboere.

Anmærkning. For Anstalter til offentlig Brug (Hospitaler, Fattighuse, Fængsler, Kaserner o. s. v.) samt Hoteller o. l. udfyldes Skemaerne af Bestyrerne efter samme Regler som for private Ejendomme. Bestyrerens eller Opsynspersonalets særlige Husholdninger skal opføres for sig.

Husværten bedes drage Omsorg for, at nærværende

Liste udfyldes af Ejendommens Beboere saaledes,

at den kan være Værten i Hænde senest den 4.

November, hvorefter den afhentes.

Optælling.

Mandkøn 4
Kvindkøn 4
Ialt 8 Personer.

Midlertidigt nærværende, der har fast Bopæl andetsteds, opføres paa Skemaets Bagside.

HOVEDLISTE 43

1)	Løbe-Numre	Samtlige Personers fulde Navn. Ved Børn, endnu uden Navn, sættes "Dreng" eller "Pige".	Køn	Fødsels-dag	Fødsels-år	Fødested Der angives: København, Frederiksberg, Købstadens eller Sognets og Amtets Navn For dem, der er født udenfor det egentlige Danmark, skrives i Eks. Færøerne, Grønland, Island eller vedkommende fremmede Lands Navn	Statsborger-forhold	Egte-skab-til-stand	Stilling i Familien	Erhverv eller Livsvej	13)	14)	15)	16)	17)	Værnepligtsforhold			20)
																Er fuldstændigt kasseret eller har opnået Afkædningen, bemærkes dette her, men Rullebetegnelsen skal alligevel angives.	Rullebetegnelse	Udskrivnings-kreds	
1)	2)	3)	4)	5)	6)	7)	8)	9)	10)	11)	13)	14)	15)	16)	17)	18)	19)	20)	
✓		Børnat Housht Lyngby Anna Margreth Lyngby		14/1	1869	Aarhus	Dansk	5	Husfader	Malermaaler			128042	Skramsgade 43					
✓		Balle Christian P. Hansen		20/12	1892	Marde	"	U.	Løjerinde	Skallemaler									
✓		Christian Louis Mithachsen Gerda Mithachsen Grethe Mithachsen Louis Mithachsen		11/12	1883	Viborg	Dansk	4	Husfader	Afdelingschef	48		Magnus den Nord 720k	Trinvejgade 26					5. 216 L 56 nr 4-230-7-980
				12/7	1896	Aarhus	-	5	Husmoder					"					
				5/10	1916	"	"		Datter					"					
				13/10	1918	"	"		Søn					"					
✓		Hans Danielsen Hansen		14/3	1901	Ribe	"	U.	Jernarbejder	Kammer				Skovvej R. v					4 43 R 36

4
4

For Kæde-Behold
Albeds Skole

TILLÆGSLISTE for de af Stedets Beboere, der er midlertidigt nærværende.

1	2	3	4	5	6	7	8	9	10	11	12
Løbe-numre for den Familie paa Hovedlisten, hos hvem man bor (Ifr. omstaaende Rubrik 2)	Personernes Navn Ved Børn, endnu uden Navn, sættes „Dreng“ eller „Pige“. (Iøvrigt som Hovedlistens Rubrik 3).	Kønnet Mand (M) Kvinde (K)	Fødselsdag	Fødselsaar	Fødested Der angives: <i>København, Frederiksberg, Købstadens eller Sognets og Amtets Navn</i> For dem, der er født uden for det egentlige Danmark, skrives f. Eks. Færoerne, Grønland, Island eller vedkommende fremmede Lands Navn.	Statsborgerforhold Personer, der har dansk Indfødsret, skriver: „dansk“, andre anfører her Navnet paa det Land, hvori de har Statsborgerret (Island, Sverige, Tyskland, Forenede Stater o. s. v.	Egteskabstilstand Gift (G) Ugift (U) Enkemand eller enke (E) Separeret (S) Fraskilt (F)	Stilling i Husstanden paa den faste Bopæl. Der angives: Husfader, Husmoder, Barn, Slægtning o. l. Medhjælper, Pensionær, Logerende o. l.	Erhverv eller Livsstilling Det maa af den angivne Livsstilling kunne ses, om den paagældende er Principal eller Medhjælper Forbenværende Næringsdrivende o. l. sættes „f.v.“ foran tidligere Livsstilling.	Her anføres, i hvilken Kommunes Folke-register den midl. nærværende er optaget, samt Personens Adresse. Er vedk. ikke optaget i et Register, anføres Grunden hertil (eventuelt, at vedk. er bosat i Udlandet, hvis Navn da anføres her).	Anmærkninger

Tillægsskema I.

Herpaa opføres alle inden- og udenlandske Selskaber, Foreninger, Stiftelser og Institutioner, der har Lokale i Ejendommen. Endvidere opføres her de Personer (herunder ogsaa i Udlandet hjemmehørende), der er Ejere eller Medejere af Ejendommen, eller som i denne har Butik, Kontor, Værksted eller andet Forretningslokale, alt forsaavidt vedkommende Personer ikke bor i Aarhus Kommune.

Forhus, Sidehus o. s. v. Etage	Navn	Selskabets eller Foreningens Formaal.	Erhvervsvirksomheden	Repræsentant	Bopæl eller Hjemsted
	For Personer angives tillige Stand og Stilling. For Selskaber o. l. angives tillige Arten (Aktieselskab eller andet Selskab med begrænset Ansvar, Kommanditselskab, Andelselskab, Forbrugsforening, Forsikringsforening, Kreditforening, Hypotekforening, Sparekasse o. l.		Handels-, Fabriks-, Haandværks-, Bank-, Forsikringsvirksomhed osv. Læge, Sagfører, Entreprenør, Beværter eller Virksomhed med Befordring af Personer og Gods. Ejer eller Medejere af Ejendomme	Der angives Navnet paa de i Udlandet hjemmehørende Selskaber og Personer, der repræsenteres. (Navn og Bopæl)	For Indlandets Vedkommende opgives vedkommende Kommune og den nærmere Adresse i Kommunen. For Udlandets Vedkommende opgives vedkommende Land.

Tillægsskema II.

Herpaa opføres alle indenbys boende Personer, som driver Forretning, Haandværk o. l. i Ejendommen.

Firma Navn	Indehaverens Navn	Forretnings Branche	Telefon Nr.	Privat Bopæl

At samtlige Personer og Selskaber m. v., som har lejet Lejlighed eller Lokaler, bor eller driver Forretning i forannævnte Ejendom, er optaget paa denne Liste, bevidnes

Aarhus, den 6/11 1925.
 Ejerens Navn: P. H. Lyngaa Ejerens Bopæl: P. Skramsg 43

Ejerens eller Viceværtens Underskrift.

værende.

Anmær-
ninger

Folketællings-Skema Nr. 2392

for Befolkningen i ovennævnte Ejendom i

Aarhus Købstad.

Regler

1) Dette Skema udfyldes af Ejeren (Viceværten eller andre Vedkommende). — Paa Skemaet opføres de Familier og Personer, der findes i Huset, idet **Ordenen** er: Kælder, Stue o. s. v.

2) Hver Familie opføres for sig paa Skemaet, og saaledes at der lades en Linies Mellemrum aabent mellem hver Familie. **En Familie omfatter ogsaa Logerende, derimod ikke indlogerede Familier**, foran og efter hvilke en Linie lades aaben. Selvstændige Husstande paa 1 Person betragtes som „Familie“.

3) a) **Personer, der har fast Bopæl i Kommunen**, skal opføres paa Skemaets **Hovedliste** paa det Sted (Hus, Skib o. s. v.), hvor Bopælen er.

b) **Personer, der er midlertidigt fraværende** fra den faste Bopæl i Kommunen, opføres paa **Hovedlisten**, men der sættes i Rubrik 2 et **Frv.**, og i Rubrik 20 angives det Sted, hvor han midlertidigt opholder sig, eventuelt om han er paa Rejse.

c) **Personer, der som midlertidigt nærværende** opholdt sig i Husstanden, d. v. s. Personer, der paa Tællingsdagen er fraværende fra deres faste Bopæl (den Kommune, i hvis Folkeregister de staar), samt Udlændinge paa Rejse opføres paa **Tillægslisten paa Skemaets Bagside**.

4) I Henhold til Lov om Folkeregistre af 14. Marts 1924 er **enhver Person pligtig** til for sig og Medlemmerne af sin Husstand at meddele Oplysninger om: Fulde Navn, Køn, Stilling eller Erhverv, Bopæl, Fødselsaar, Fødselsdag og Fødested, Statsborgerforhold, ægteskabelig Stilling, Stilling i Husstanden m. v. (jfr. Lovens § 1). **Overtrædelser af Lovens Bestemmelser medfører Bødestraf** (Lovens § 12 jfr. § 8). De i Loven begærede Oplysninger gives ved Udfyldelse af Skemaet i Overensstemmelse med Rubrikkernes Overskrifter.

5) Inden- og udenlandske **Selskaber, Foreninger, Stiftelser, Institutioner** samt de **Personer** (ogsaa i Udlandet hjemmehørende), der helt eller delvis er Ejere eller Medejere af Ejendommen, eller som i denne har Forretningslokale, forsaavidt vedkommende Personer **ikke bor** i Aarhus Kommune, opføres paa **Tillægsskema I paa Skemaets Bagside**. Paa **Tillægsskema II** opføres alle indenbysboende Personer, der driver Forretning, Haandværk o. l. i Ejendommen.

6) **Flere Skemaer** vil kunne faas udleverede paa **Skattekontoret, Mejlgade 4, 1. Sal**, saafremt der paa det tilsendte Skema ikke er tilstrækkelig Plads til alle Ejendommens Beboere.

Anmærkning. For Anstalter til offentlig Brug (Hospitaler, Fattighuse, Fængsler, Kaserner o. s. v.) samt Hoteller o. l. udfyldes Skemaerne af Bestyrerne efter samme Regler som for private Ejendomme. Bestyrerens eller Opsynspersonalets særlige Husholdninger skal opføres for sig.

Bopæl

Husværten bedes drage Omsorg for, at nærværende

Liste udfyldes af Ejendommens Beboere saaledes,

at den kan være Værten i Hænde senest den 4.

November, hvorefter den afhentes.

Optælling.

Mandkon 9

Kvindkon. 4

Ialt. 13 Personer.

Midlertidigt nærværende, der har fast Bopæl andetsteds, opføres paa Skemaets Bagside.

ne Liste, bevidnes.

4/3

HOVEDLISTE 47

1	2	3	4	5	6	7	8	9	10	11	12	13	14	15	16	17	18	19	20	
Forhus (Gælder, Stue osv.); for de andre Bygninger, Sidehus osv., følges den samme Orden)	Løbe-Numre (Familienummer og alder)	Samtlige Personers fulde Navn. Ved Børn, endnu uden Navn, sættes „Dreng“ eller „Pige“.	Kønnet	Fødsels-dag	Fødsels-aar	Fødested	Statsborger-forhold	Æt-ska-belig Stilling	Stilling i Familien	Erhverv eller Livsstilling	Tele- fon Nr.	Arbejdsgiverens Navn	Helaarlig Husleje af Beboel- seslejligheden	Bopæl 5. Novbr. 1924.	Hvis Tilflytning til Aarhus	Hvor undervises de paa denne Liste opførte Børn mellem 6 og 14 Aar?	Devs-tum (D) Blind (B) Afskaffet (A) Andet (S) Afskaffet (S)	Rullebetegnelse	Anmærkninger	
Forhus		Johannes Peter Alfred Hansen	M	25.6	1868	Aarhus	Dansk	Eft. Husfader		Invalident			300					230 A 72		
		Anna Natalje Hansen	K	21.6	1874	Lvørig	Dansk	Eft. Husmoder												
		Klara Agnete Rosalie Hansen	K	9.11	1898	Aarhus	Dansk	Ugift Datter											4 230 B 10	
		Friedrich Severin Ejner Hansen	M	8.2	1900	Aarhus		Ugift Søn											Kasern	
		Johannes Peter Alfred Hansen	M	19.12	1905	Aarhus		Ugift Søn												
		Lorens Bernhard Viggo Hansen	M	12.3	1905	Aarhus		Ugift Søn											4 230 G 3	
		Rasmus Valdemar Henry Hansen	M	21.1	1906	Aarhus		Ugift Søn		Arbejdska-		Træhandler Vising								
		Harry Gundler Hansen	M	29.1	1915	Aarhus		Ugift Søn												
		Erik Hening Hansen	M	12.6	1916	Aarhus		Ugift Søn												
Frø.		Salomon Edvard Arthur Hansen	M	29.6	1908	Aarhus		n. Søn		Arbejds-										
		Lofud Marianne Louise Sparre	K	17.6	1874	Lynsby sogn	Dansk	Eft. Husfader		Arbejds-			240	Peter Stramsgade 120	✓				4 369 K 19	
		Carla Elfriede Sparre	K	27.7	1888	Willehøjs sogn	Dansk	Eft. Husmoder												
		Ellen Margrethe Elvisek Sparre	K	27.8	1921	Aarhus	Dansk	Ugift Datter												

9
4

Finglisch

TILLÆGSLISTE for de af Stedets Beboere, der er midlertidigt nærværende.

1	2	3	4	5	6	7	8	9	10	11	12
Lobe- numre for den Familie paa Ho- vedlisten, hos hvem man bor (jfr. om- staaende Rubrik 2)	Personernes Navn Ved Børn, endnu <i>uden Navn</i> , sættes „Dreng“ eller „Pige“. (Jovrigt som Hovedlistens Rubrik 3).	Køn- net Mand- køn (M) Kvin- dekøn (K)	Fød- sels- dag	Fød- sels- aar	Fødested Der angives: <i>København, Frederiksberg, Købstadens eller Sognets og Amtets Navn</i> For dem, der er født <i>uden- for det egentlige Danmark</i> , skrives i Eks. Færøerne, Grønland, Island eller ved- kommende <i>fremmede Lands Navn</i> .	Statsborger- forhold Personer, der har <i>dansk Indfødsret</i> , skrives: „dansk“, andre anfører her Navnet paa det Land, hvori de har Statsborger- ret (Island, Sve- rige, Tyskland, Forenede Stater o. s. v.).	Egte- ska- bellg Stil- ling (U) (V) (B) (E) Ekte- mand eller Ekte- kone (E) Sepa- ret (S) Paa- skilt (P)	Stilling i Hus- standen paa den faste Bopæl. Der angives: Husfader, Hus- moder, Barn, Slægtning o. l. Medhjælper, Pensionær, Logerende o. l.	Erhverv eller Livsstilling Det maa af den angivne Livsstilling kunne ses, om den paagældende er Principal eller Med- hjælper Forbenværende Nær- ingsdrivende o. l. sæt- tes „liv.“ foran tidligere Livsstilling.	Her anføres, i hvilken Kommunes Folke- register den midl. nærværende er optaget, samt Personens Adresse. Er vedk. ikke optaget i et Register, anføres Grunden hertil (even- tuelt, at vedk. er bosat i Udlandet, hvis Navn da anføres her).	Anmærk- ninger

Tillægsskema I.

Herpaa opføres alle inden- og udenlandske Selskaber, Foreninger, Stiftelser og Institutioner, der har Lokale i Ejendommen. Endvidere opføres her de Personer (herunder ogsaa i Udlandet hjemmehørende), der er Ejere eller Medejere af Ejendommen, eller som i denne har Butik, Kontor, Værksted eller andet Forretningslokale, alt forsaavidt vedkommende Personer ikke bor i Aarhus Kommune.

Forhus, Sidehus o. s. v. Etage	Navn	Selskabets eller Foreningens Formaal.	Erhvervsvirksomheden	Repræsentant	Bopæl eller Hjemsted
	For Personer angives tillige Stand og Stilling. For Selskaber o. l. angives tillige Arten (Aktieselskab eller andet Selskab med begrænset Ansvar, Kommanditselskab, Andelselskab, For- brugsforening, Forsikringsforening, Kredit- forening, Hypothekforening, Sparekasse o. l.		Handels-, Fabrik-, Haandværks-, Bank-, Forsikringsvirksomhed osv. Læge, Sagfører, Entrepren- ør, Beværter eller Virksomhed med Befordring af Personer og Gods. Ejer eller Medejere af Ejendomme	Der angives Navnet paa de i Udlandet hjemmehørende Selskaber og Personer, der repræsenteres. (Navn og Bopæl)	For Indlandets Vedkommende opgives vedkommende Kom- mune og den nærmere Adresse i Kommunen. For Udlandets Vedkommende opgives vedkom- mende Land .

Tillægsskema II.

Herpaa opføres alle indenbys boende Personer, som driver Forretning, Haandværk o. l. i Ejendommen.

Firma Navn	Indehaverens Navn	Forretnings Branche	Telefon Nr.	Privat Bopæl

At samtlige Personer og Selskaber m. v., som har lejet Lejlighed eller Lokaler, bor eller driver Forretning i forannævnte Ejendom, er optaget paa denne Liste, bevidnes.

Aarhus, den 5/11

1925.

Ejers Navn:

J. N. P. Hansen

Ejers Bopæl:

P. Kravsgade Nr. 44

J. N. P. Hansen

Ejers eller Viceværtens Underskrift.

erende.

Gade: P. Skramsgade

Husnummer: 49.

Anmærkninger

Folketællings-Skema Nr. 2393

for Befolkningen i ovennævnte Ejendom i Aarhus Købstad.

Regler

- 1) Dette Skema udfyldes af Ejeren (Viceværten eller andre Vedkommende). — Paa Skemaet opføres de Familier og Personer, der findes i Huset, idet **Ordenen** er: Kælder, Stue o. s. v.
- 2) Hver Familie opføres for sig paa Skemaet, og saaledes at der lades en Linie Mellemrum aabent mellem hver Familie. **En Familie omfatter ogsaa Løgerende, derimod ikke indlogerede Familier**, foran og efter hvilke en Linie lades aaben. Selvstændige Husstande paa 1 Person betragtes som „Familie“.
- 3) a) **Personer, der har fast Bopæl i Kommunen**, skal opføres paa Skemaets **Hovedliste** paa det Sted (Hus, Skib o. s. v.), hvor Bopælen er.
 b) **Personer, der er midlertidigt fraværende** fra den faste Bopæl i Kommunen, opføres paa **Hovedlisten**, men der sættes i Rubrik 2 et **Frv.**, og i Rubrik 20 angives det Sted, hvor han midlertidigt opholder sig, eventuelt om han er paa Rejse.
 c) **Personer, der som midlertidigt nærværende** opholdt sig i Husstanden, d. v. s. Personer, der paa Tællingsdagen er fraværende fra deres faste Bopæl (den Kommune, i hvis Folkeregister de staar), samt Udlændinge paa Rejse opføres paa **Tillægslisten paa Skemaets Bagside**.
- 4) I Henhold til Lov om Folkeregistre af 14. Marts 1924 er enhver Person pligtig til for sig og Medlemmerne af sin Husstand at meddele Oplysninger om: Fulde Navn, Køn, Stilling eller Erhverv, Bopæl, Fødselsaar, Fødselsdag og Fødested, Statsborgerforhold, ægteskabelig Stilling, Stilling i Husstanden m. v. (jfr. Lovens § 1). **Overtrædelser af Lovens Bestemmelser medfører Bødestraf** (Lovens § 12 jfr. § 8). De i Loven begærede Oplysninger gives ved Udfyldelse af Skemaet i Overensstemmelse med Rubrikkernes Overskrifter.
- 5) Inden- og udenlandske **Selskaber, Foreninger, Stiftelser, Institutioner** samt de **Personer** (ogsaa i Udlandet hjemmehørende), der helt eller delvis er Ejere eller Medejere af Ejendommen, eller som i denne har Forretningslokale, forsaavidt vedkommende Personer **ikke bor** i Aarhus Kommune, opføres paa **Tillægsskema I paa Skemaets Bagside**. Paa **Tillægsskema II** opføres alle indenbysboende Personer, der driver Forretning, Haandværk o. l. i Ejendommen.
- 6) **Fleere Skemaer** vil kunne faas udleverede paa **Skattekontoret, Mejlgade 4, 1. Sal**, saafremt der paa det tilsendte Skema ikke er tilstrækkelig Plads til alle Ejendommens Beboere.

Anmærkning. For Anstalter til offentlig Brug (Hospitaller, Pattighuse, Fængsler, Kaserner o. s. v.) samt Hoteller o. l. udfyldes Skemaerne af Bestyrelse efter samme Regler som for private Ejendomme. Bestyrelsens eller Opsynspersonalets særlige Husholdninger skal opføres for sig.

Bopæl

Husværten bedes drage Omsorg for, at nærværende Liste udfyldes af Ejendommens Beboere saaledes, at den kan være Værten i Hænde senest den 4. November, hvorefter den afhentes.

Optælling.

Mandkon 1
 Kvindkon. 3
 ialt 4 Personer.

Midlertidigt nærværende, der har fast Bopæl andetsteds, opføres paa Skemaets Bagside.

44

HOVEDLISTE 49

1	2	3	4	5	6	7	8	9	10	11	12	13	14	15	16	17	18	19	20	
Forhus (Kølder, Stue osv.); for de andre Bygninger, Sidehus osv., følges den samme Orden)	Løbe-Numre (Børn, Familien, Løbenummer, Sidehus osv., følges den samme Orden)	Samtlige Personers fulde Navn. Ved Børn, endnu uden Navn, sættes „Dreng“ eller „Pige“.	Kon-net	Fød-sels-dag	Fød-sels-aar	Fødested Der angives: København, Frederiksberg, Købstadens eller Sognets og Amtets Navn. For dem, der er født uden for det egentlige Danmark, skrives i. Eks. Færøerne, Grønland, Island eller vedkommende fremmede Lands Navn	Statsborger-forhold	Ekte-ska-belig Stilling	Stilling i Familien	Erhverv eller Livsstilling	Tele- fon Nr.	Arbejdsgiverens Navn	Helaarlig Husleje af Beboel- seslejligheden	Hvis Flytning er sket i det sidste Aar, anføres her Bopæl 5. Novbr. 1924.	Hvis Tilflytning til Aarhus er sket siden 5. Novbr. 1924, anføres her Datoen for Tilflytningen.	Hvor undervises de paa denne Liste opførte Børn mellem 6 og 14 Aar?	Dødsdato	Værnepligtsforhold	Anmærkninger	
		Midlertidigt nærværende Personer opføres ikke her, men paa Skemaets Bagside; derimod opføres midlertidigt fraværende. Efter disses Navne føjes „Frv.“. Hver Familie opføres for sig med en Linies Mellemrum mellem de enkelte Familier.																		
		Samtlige Fornavne i rigtig Rækkefølge. Det almindeligt benyttede understreges.																		
		✓ Fader Frederik M. Mogensen	M	17/11	1855	Faaborg	dansk	?	Husfader	fabrikarbejder		280								
		✓ Moder Marie Mogensen	K	20/6	1841	Fløjstrup	dansk	?	Husmoder											
		✓ søn Hans Frederik M. Mogensen	M	19/11	1884	Aarhus	dansk	u.	Vatter	Bygningsarbejder										
		✓ Hustru Marie Rasmussen	K	17/11	1865	Fovstrop	dansk	?		Arbejdsmand		150								

1/3

TILLÆGSLISTE for de af Stedets Beboere, der er midlertidigt nærværende.

1	2	3	4	5	6	7	8	9	10	11	12
Løbe-numre for den Familie paa Hovedlisten, hos hvem man bor (jfr. omstaaende Rubrik 2)	Personernes Navn Ved Børn, endnu uden Navn, sættes „Dreng“ eller „Pige“. (Gøvrigt som Hovedlistens Rubrik 3).	Køn- net <small>Mand- køn (M) Kvindeløn (K)</small>	Fød- sels- dag	Fød- sels- aar	Fødested Der angives: <i>København, Frederiksberg, Købstadens eller Sognets og Amtets Navn</i> For dem, der er født udenfor det egentlige Danmark, skrives f. Eks. Færoerne, Grønland, Island eller vedkommende fremmede Lands Navn.	Statsborger- forhold Personer, der har dansk Indfødsret, skriver: „dansk“, andre anfører her Navnet paa det Land, hvori de har Statsborgerret (Island, Sverige, Tyskland, Forenede Stater o. s. v.)	Egte- skab- lig stil- ling <small>Gift (G) Ugift (U) Ekte- moder eller Ekte- fælle (E) Sepa- ret (S) Fru- skilt (F)</small>	Stilling i Hus- standen paa den faste Bopæl. Der angives: Husfader, Hus- moder, Barn, Slegtning o. l. Medhjælper, Pensionær, Logerende o. l.	Erhverv eller Livsstilling Det maa af den angivne Livsstilling kunne ses, om den paagældende er Principal eller Medhjælper Forbenværende Næringsdrivende o. l. sættes „f.v.“ foran tidligere Livsstilling.	Her anføres, i hvilken Kommunes Folke- register den midl. nærværende er optaget, samt Personens Adresse. Er vedk. ikke optaget i et Register, anføres Grunden hertil (eventuelt, at vedk. er bosat i Udlandet, hvis Navn da anføres her).	Anmærk- ninger

Tillægsskema I. Herpaa opføres alle inden- og udenlandske Selskaber, Foreninger, Stiftelser og Institutioner, der har Lokale i Ejendommen. Endvidere opføres her de Personer (berunder ogsaa i Udlandet hjemmehørende), der er Ejere eller Medejere af Ejendommen, eller som i denne har Butik, Kontor, Værksted eller andet Forretningslokale, alt forsaavidt vedkommende Personer ikke bor i Aarhus Kommune.

Forhus, Sidehus o. s. v. Etage	Navn For Personer angives tillige Stand og Stilling. For Selskaber o. l. angives tillige Arten (Aktieselskab eller andet Selskab med begrænset Ansvar, Kommanditselskab, Andelsselskab, For- brugsforening, Forsikringsforening, Kredit- forening, Hypotekforening, Sparekasse o. l.)	Selskabets eller Foreningens Formaal.	Erhvervsvirksomheden Handels-, Fabriks-, Haandværks-, Bank-, Forsikringsvirksomhed osv. Læge, Sagfører, Entrepren- ør, Beværter eller Virksomhed med Befordring af Personer og Gode. Ejer eller Medejere af Ejendomme	Repræsentant Der angives Navnet paa de i Udlandet hjemmehørende Selskaber og Personer, der repræsenteres. (Navn og Bopæl)	Bopæl eller Hjemsted For Indlandets Vedkommende opgives vedkommende Kom- mune og den nærmere Adresse i Kommunen. For Udlandets Vedkommende opgives vedkom- mende Land.

Tillægsskema II. Herpaa opføres alle indenbys boende Personer, som driver Forretning, Haandværk o. l. i Ejendommen.

Firma Navn	Indehaverens Navn	Forretnings Branche	Telefon Nr.	Privat Bopæl

At samtlige Personer og Selskaber m. v., som har lejet Lejlighed eller Lokaler, bor eller driver Forretning i forannaevnte Ejendom, er optaget paa denne Liste, bevidnes.

Aarhus, den 2/11

1925.

Ejerens Navn:

P. Mogensen

Ejerens Bopæl:

P. Kravangade 49

P. Mogensen

Ejerens eller Viceværtens Underskrift.

ærende.

Gade: P. Skramsgade

Husnummer: 51

Anmærkninger

12

Folketællings-Skema Nr. 2394

for Befolkningen i ovennævnte Ejendom i Aarhus Købstad.

Regler

1) Dette Skema udfyldes af Ejeren (Viceværten eller andre Vedkommende). — Paa Skemaet opføres de Familier og Personer, der findes i Huset, idet **Ordenen** er: Kælder, Stue o. s. v.

2) Hver Familie opføres for sig paa Skemaet, og saaledes at der lades en Linies Mellemrum aabent mellem hver Familie. **En Familie omfatter ogsaa Logerende, derimod ikke indlogerede Familier**, foran og efter hvilke en Linie lades aaben. Selvstændige Husstande paa 1 Person betragtes som „Familie“.

3) a) **Personer, der har fast Bopæl i Kommunen**, skal opføres paa Skemaets **Hovedliste** paa det Sted (Hus, Skib o. s. v.), hvor Bopælen er.

b) **Personer, der er midlertidigt fraværende** fra den faste Bopæl i Kommunen, opføres paa **Hovedlisten**, men der sættes i Rubrik 2 et **Frv.**, og i Rubrik 20 angives det Sted, hvor han midlertidigt opholder sig, eventuelt om han er paa Rejse.

c) **Personer, der som midlertidigt nærværende** opholdt sig i Husstanden, d. v. s. Personer, der paa Tællingsdagen er fraværende fra deres faste Bopæl (den Kommune, i hvis Folkeregister de staar), samt Udlændinge paa Rejse opføres paa **Tillægslisten paa Skemaets Bagside**.

4) I Henhold til Lov om Folkeregistre af 14. Marts 1924 er enhver Person pligtig til for sig og Medlemmerne af sin Husstand at meddele Oplysninger om: Fulde Navn, Køn, Stilling eller Erhverv, Bopæl, Fødselsaar, Fødselsdag og Fødested, Statsborgerforhold, ægteskabelig Stilling, Stilling i Husstanden m. v. (jfr. Lovens § 1). **Overtrædelser af Lovens Bestemmelser medfører Bødestraf** (Lovens § 12 jfr. § 8).

De i Loven begærede Oplysninger gives ved Udfyldelse af Skemaet i Overensstemmelse med Rubrikkernes Overskrifter.

5) Inden- og udenlandske **Selskaber, Foreninger, Stiftelser, Institutioner** samt de **Personer** (ogsaa i Udlandet hjemmehørende), der helt eller delvis er Ejere eller Medejere af Ejendommen, eller som i denne har Forretningslokale, forsaavidt vedkommende Personer **ikke bor** i Aarhus Kommune, opføres paa **Tillægsskema I paa Skemaets Bagside**. Paa **Tillægsskema II** opføres alle indenbysboende Personer, der driver Forretning, Haandværk o. l. i Ejendommen.

6) **Flere Skemaer** vil kunne faas udleverede paa **Skattekontoret, Mejlgade 4, 1. Sal**, saafremt der paa det tilsendte Skema ikke er tilstrækkelig Plads til alle Ejendommens Beboere.

Anmærkning. For Anstalter til offentlig Brug (Hospitaller, Fattighuse, Fængsler, Kaserner o. s. v.) samt Hoteller o. l. udfyldes Skemaerne af Bestyrerne efter samme Regler som for private Ejendomme. Bestyrerens eller Opsynspersonalets særlige Husholdninger skal opføres for sig.

Bopæl

Husværten bedes drage Omsorg for, at nærværende

Liste udfyldes af Ejendommens Beboere saaledes,

at den kan være Værten i Hænde senest den 4.

November, hvorefter den afhentes.

Optælling.

Mandkøn . . . 2 . . .

Kvindekøn . . . 3 . . .

Ialt 5 Personer.

e Liste, bevidnes.

Midlertidigt nærværende, der har fast Bopæl andetsteds, opføres paa Skemaets Bagside.

HOVEDLISTE 51

1	2	3	4	5	6	7	8	9	10	11	12	13	14	15	16	17	18	19	20			
Forhus (Kælder, Stue osv.); for de andre Bygninger, Sidehus osv., følges den samme Orden)	Løbe-Numre (Stue, Sidehus osv.)	Samtlige Personers fulde Navn. Ved Born, endnu uden Navn, sættes „Dreng“ eller „Pige“.	Køn	Fødsels-dag	Fødsels-år	Fødested	Statsborger-forhold	Efterskabelig Stilling	Stilling i Familien	Erhverv eller Livsstilling	Telefon Nr.	Arbejdsgiverens Navn	Helaarlig Husleje af Behoel-seslejligheden	Bopæl 5. Novbr. 1924.	Hvis Tilflytning til Aarhus er sket siden 5. Novbr. 1924, anføres her Datoen for Tilflytningen.	Hvor undervises de paa denne Liste opførte Born mellem 6 og 14 Aar?	Overstam (B) Billed (C) A. v. v. (D) Aarsvar (E) Aarsvar (F) Aarsvar (G) Aarsvar (H) Aarsvar (I) Aarsvar (J) Aarsvar (K) Aarsvar (L) Aarsvar (M) Aarsvar (N) Aarsvar (O) Aarsvar (P) Aarsvar (Q) Aarsvar (R) Aarsvar (S) Aarsvar (T) Aarsvar (U) Aarsvar (V) Aarsvar (W) Aarsvar (X) Aarsvar (Y) Aarsvar (Z)	Værnepligtsforhold	Anmærkninger			
		Midlertidigt nærværende Personer opføres ikke her, men paa Skemaets Bagside; derimod opføres midlertidigt fraværende. Efter disses Navne føjes „Frv.“. Hver Familie opføres for sig med en Linies Mellemrum mellem de enkelte Familier.			Der angives: København, Frederiksberg, Kobstadens eller Sognets og Amtets Navn For dem, der er født uden for det egentlige Danmark, skrives f. Eks. Faroerne, Gronland, Island eller vedkommende fremmede Lands Navn	Personer, der har dansk Indfødsret, skrives „dansk“; andre anføres her Navnet paa det Land, hvori de har Statsborgerret (Island, Sverige, Tyskland, Forenede Stater o. s. v.)	Husfader, Husmoder, Barn, Slægting o. l. Husassistent, Tjenestekar, Pige, Pensionær og Logerende	Hvis en Familie er indregistreret hos en anden Familie, angives dette særskilt ved Besøgenes indregistreret Familie. For den indregistrerede Familie Vedkommende anføres dog den anden paa særlig Maade: Husfader, Husmoder osv.	Man angiver udtrykkelig det Pige, man arbejder i, og Ens Stilling i Faget. Lever man hovedsagelig af Formue, privat Understøttelse, Alderdommerstøttelse, Fattighjælp, anden støtte, men tillige Erhvervet. Forhenværende Næringsdrivende o. l. sættes „f.v.“ foran tidligere Livsstilling.	Har Husmoderen eller Børnene selv Erhverv, anføres disse.	for alle, der ikke driver selvstændigt Erhverv.	Har Husmoderen særligt Erhverv, angives ogsaa Arbejdsgiveren for hende.	Ved Flytning udenbys fra angives Kobstadens Navn eller Landkommunens Navn og Postadresse. Saaframt Bopælen er den samme nu som 5. November 1924, udfyldes Rubrikken ikke.	Hvis Tilflytning til Aarhus er sket siden 5. Novbr. 1924, anføres her Datoen for Tilflytningen.	Gar de i en offentlig Skole, man dennes Navn anføres. Gaar de i Privatskole, anføres Bestyrerens Navn. Hvis Born over 7 Aar ikke senger Skole, maa Grunden hertil anføres.	Er valdsomt kastet eller har mistet Afkædningen, bemærk dette her, men Rullebetegnelse skal alligevel angives.	Rullebetegnelse	Udskrivningskreds	Lægd	Bogstav	Nummer	Herunder anføres for de midlertidigt fraværende (de i Rubr. 2 med Frv. markede) deres midlertidige Opholdssted (noagtig Adresse) Endvidere andre Bemærkninger
1 Sal.		Marinus Emil Ejsler, ^{29. d. 1871} 1871, ^{10. Juni} 1906, ^{20. Septbr.} 1907, ^{10. Juni} 1906, ^{20. Septbr.} 1907.	M	10	1871	Narhous.		E. Husfader.	Datter	Detailhandler				Fiskergade 80								
		Dagmar Leonora Margrethe Ejsler, ^{10. Juni} 1906, ^{20. Septbr.} 1907.	K	10	1906	Narhous.		Datter														
		Ellen Metavia Charlotte Ejsler, ^{20. Septbr.} 1907.	K	10	1907	Narhous.																
		Wilhelm. Flørlip.	M	76	1866	Obelst.		Husfader		Misern.												
		Kustine. Flørlip.	K	73	1866	Lyngby. Grenaa		- Moder														

2/3

TILLÆGSLISTE for de af Stedets Beboere, der er midlertidigt nærværende.

1	2	3	4	5	6	7	8	9	10	11	12
Lobe- numre for den Familie paa Ho- vedlisten, hos hvem man bor (jfr. om- staaende Rubrik 2)	Personernes Navn Ved Børn, endnu <i>uden Navn</i> , sættes „Dreng“ eller „Pige“. (Iøvrigt som Hovedlistens Rubrik 3).	Køn- net Mand- lig (M) Kvin- delig (K)	Fød- sels- dag	Fød- sels- aar	Fødested Der angives: <i>København, Frederiksberg, Købstadens eller Sognets og Amtets Naen</i> For dem, der er født uden- for det egentlige Danmark, skrives f. Eks. <i>Færøerne, Grønland, Island eller ved- kommende fremmede Lands Navn.</i>	Statsborger- forhold Personer, der har <i>dansk Indfødsret</i> , skrives: „dansk“, andre anføres her Navnet paa det Land, hvori de har Statsborger- ret (Island, Sve- rige, Tyskland, Forenede Stater o. s. v.	Egte- skab- lig stil- ling Efters- kone (E) Ekskon- e (EK) Søges- ret (S) Paa- stilt (P)	Stilling i Hus- standen paa den faste Bopæl. Der angives: Husfader, Hus- moder, Barn, Slægtning o. l. Medhjælper, Pensionær, Logerende o. l.	Erhverv eller Livsstilling Det maa af den angivne Livsstilling kunne ses, om den paagældende er Principal eller Med- hjælper Forbenværende Næ- ringsdrivende o. l. sæt- tes „liv.“ foran tidligere Livsstilling.	Her anføres, i hvilken Kommunes Folke- register den midl. nærværende er optaget, samt Personens Adresse. Er vedk. ikke optaget i et Register, anføres Grunden hertil (event- uelt, at vedk. er bosat i Udlandet, hvis Navn da anføres her).	Anmærk- ninger

Tillægsskema I. Herpaa opføres alle inden- og udenlandske Selskaber, Foreninger, Stiftelser og Institutioner, der har Lokale i Ejendommen. Endvidere opføres her de Personer (herunder ogsaa i Udlandet hjemmehørende), der er Ejere eller Medejere af Ejendommen, eller som denne har Butik, Kontor, Værksted eller andet Forretningslokale, alt forsaavidt vedkommende Personer ikke bor i Aarhus Kommune.

Forhus, Sidehus o. s. v. Etage	Navn For Personer angives tillige Stand og Stilling. For Selskaber o. l. angives tillige Arten (Aktieselskab eller andet Selskab med begrænset Ansvar, Kommanditselskab, Andelselskab, For- brugsforening, Forsikringsforening, Kredit- forening, Hypothekforening, Sparekasse o. l.	Selskabets eller Foreningens Formaal.	Erhvervsvirksomheden Handels-, Fabriks-, Haandværks-, Bank-, Forsikringsvirksomhed osv. Læge, Sagfører, Entrepren- ør, Beværter eller Virksomhed med Befordring af Personer og Gods. Ejer eller Medejer af Ejendomme	Repræsentant Der angives Navnet paa de i Udlandet hjemmehørende Selskaber og Personer, der repræsenteres. (Navn og Bopæl)	Bopæl eller Hjemsted For Indlandets Vedkommende opgives vedkommende Kom- mune og den nærmere Adresse i Kommunen. For Udlandets Vedkommende opgives vedkom- mende Land.

Tillægsskema II. Herpaa opføres alle indenbys boende Personer, som driver Forretning, Haandværk o. l. i Ejendommen.

Firma Navn	Indehaverens Navn	Forretnings Branche	Telefon Nr.	Privat Bopæl
<i>Marinus Emil Eppels</i>	<i>M. E. Eppel</i>	<i>Kolonial</i>		<i>Peter Skramsgade 51</i>

At samtlige Personer og Selskaber m. v., som har lejet Lejlighed eller Lokaler, bor eller driver Forretning i forannævnte Ejendom, er optaget paa denne Liste, bevidnes.

Aarhus, den 5/11. 1925.
Ejerens Navn: Wilhelm Flantje Ejerens Bopæl: Peter Skramsgade 51.

Ejerens eller Viceværtens Underskrift.

Folketællings-Skema Nr. 2395

for Befolkningen i ovennævnte Ejendom i
Aarhus Købstad.

Regler

- 1) Dette Skema udfyldes af Ejeren (Viceværten eller andre Vedkommende). — Paa Skemaet opføres de Familier og Personer, der findes i Huset, idet **Ordnen** er: Kælder, Stue o. s. v.
- 2) Hver Familie opføres for sig paa Skemaet, og saaledes at der lades en Linie Mellemrum aabent mellem hver Familie. **En Familie omfatter ogsaa Logerende, derimod ikke indlogerede Familier**, foran og efter hvilke en Linie lades aaben. Selvstændige Husstande paa 1 Person betragtes som „Familie“.
- 3) a) **Personer, der har fast Bopæl i Kommunen**, skal opføres paa Skemaets **Hovedliste** paa det Sted (Hus, Skib o. s. v.), hvor Bopælen er.
b) **Personer, der er midlertidigt fraværende** fra den faste Bopæl i Kommunen, opføres paa **Hovedlisten**, men der sættes i Rubrik 2 et **Frv.**, og i Rubrik 20 angives det Sted, hvor han midlertidigt opholder sig, eventuelt om han er paa Rejse.
c) **Personer, der som midlertidigt nærværende** opholdt sig i Husstanden, d. v. s. Personer, der paa Tællingsdagen er fraværende fra deres faste Bopæl (den Kommune, i hvis Folkeregister de staar), samt Udlændinge paa Rejse opføres paa **Tillægslisten paa Skemaets Bagside**.
- 4) I Henhold til Lov om Folkeregistre af 14. Marts 1924 er **enhver Person pligtig** til for sig og Medlemmerne af sin Husstand at meddele Oplysninger om: Fulde Navn, Køn, Stilling eller Erhverv, Bopæl, Fødselsaar, Fødselsdag og Fødested, Statsborgerforhold, ægteskabelig Stilling, Stilling i Husstanden m. v. (jfr. Lovens § 1). **Overtrædelser af Lovens Bestemmelser medfører Bødestraf** (Lovens § 12 jfr. § 8). De i Loven begærede Oplysninger gives ved Udfyldelse af Skemaet i Overensstemmelse med Rubrikkernes Overskrifter.
- 5) Inden- og udenlandske **Selskaber, Foreninger, Stiftelser, Institutioner** samt de **Personer** (ogsaa i Udlandet hjemmehørende), der helt eller delvis er Ejere eller Medejere af Ejendommen, eller som i denne har Forretningslokale, forsaavidt vedkommende Personer **ikke bor** i Aarhus Kommune, opføres paa **Tillægsskema I paa Skemaets Bagside**. Paa **Tillægsskema II** opføres alle indenbysboende Personer, der driver Forretning, Haandværk o. l. i Ejendommen.
- 6) **Flere Skemaer** vil kunne faas udleverede paa **Skattekontoret, Mejlgade 4, 1. Sal**, saafremt der paa det tilsendte Skema ikke er tilstrækkelig Plads til alle Ejendommens Beboere.

Anmærkning. For Anstalter til offentlig Brug (Hospitaller, Fattighuse, Fængsler, Kaserner o. s. v.) samt Hoteller o. l. udfyldes Skemaerne af Bestyrerne efter samme Regler som for private Ejendomme. Bestyrerens eller Opsynspersonalets særlige Husholdninger skal opføres for sig.

Bopæl

Skramsgade 51

Liste, bevidnes.

o de 5/.

Optælling.

Mandkøn 6
Kvindkøn 5
Ialt 11 Personer.

Husværten bedes drage Omsorg for, at nærværende

Liste udfyldes af Ejendommens Beboere saaledes,

at den kan være Værten i Hænde senest den 4.

November, hvorefter den afhentes.

Midlertidigt nærværende, der har fast Bopæl andetsteds, opføres paa Skemaets Bagside.

TILLÆGSLISTE for de af Stedets Beboere, der er midlertidigt nærværende.

Løbe-numre for den Familie paa Hovedlisten, hos hvem man bor (jfr. omstændige Rubrik 2)	Personernes Navn Ved Børn, endnu uden Navn, sættes „Dreng“ eller „Pige“. (Jøvrigt som Hovedlistens Rubrik 3).	Kønnet Mænd (M) Kvinder (K)	Fødsels-dag	Fødsels-aar	Fødested Der angives: <i>København, Frederiksberg, Købstadens eller Sognets og Amtets Navn</i> For dem, der er født udenfor det egentlige Danmark, skrives i Eks. Færoerne, Grønland, Island eller vedkommende fremmede Lands Navn.	Statsborgerforhold Personer, der har dansk Indfødsret, skriver: „dansk“, andre anfører her Navnet paa det Land, hvori de har Statsborgerret (Island, Sverige, Tyskland, Forenede Stater o. s. v.)	Egteskabelig Stilling Gift (G) Ugift (U) Ekskud (E) Ekskuderet (E) Separeret (S) Præskilt (P)	Stilling i Husstanden paa den faste Bopæl. Der angives: Husfader, Husmoder, Barn, Stægtning o. l. Medhjælper, Pensionær, Logerende o. l.	Erhverv eller Livsstilling Det maa af den angivne Livsstilling kunne ses, om den paagældende er Principal eller Medhjælper Forbenværende Næringsdrivende o. l. sættes „flv.“ foran tidligere Livsstilling.	Her anføres, i hvilken Kommunes Folke-register den midl. nærværende er optaget, samt Personens Adresse. Er vedk. ikke optaget i et Register, anføres Grunden herfor (eventuel, at vedk. er bosat i Udlandet, hvis Navn da anføres her).	Anmærkninger
1	2	3	4	5	6	7	8	9	10	11	12

Tillægsskema I. Herpaa opføres alle inden- og udenlandske Selskaber, Foreninger, Stiftelser og Institutioner, der har Lokale i Ejendommen. Endvidere opføres her de Personer (herunder ogsaa i Udlandet hjemmehørende), der er Ejere eller Medejere af Ejendommen, eller som i denne har Butik, Kontor, Værksted eller andet Forretningslokale, alt *forsaavidt* vedkommende Personer *ikke bor* i Aarhus Kommune.

Forhus, Sidehus o. s. v. Etage	Navn For Personer angives tillige Stand og Stilling. For Selskaber o. l. angives tillige Arten (Aktieselskab eller andet Selskab med begrænset Ansvar, Kommanditselskab, Andelselskab, Forbrugsforening, Forsikringsforening, Kreditforening, Hypothekforening, Sparekasse o. l.)	Selskabets eller Foreningens Formaal.	Erhvervsvirksomheden Handels-, Fabriks-, Haandværks-, Bank-, Forsikringsvirksomhed osv. Løge, Sagfører, Entreprenør, Beværter eller Virksomhed med Befordring af Personer og Gods. Eier eller Medejere af Ejendomme	Repræsentant Der angives Navnet paa de i Udlandet hjemmehørende Selskaber og Personer, der repræsenteres. (Navn og Bopæl)	Bopæl eller Hjemsted For Indlandets Vedkommende opgives vedkommende Kommune og den nærmere Adresse i Kommunen. For Udlandets Vedkommende opgives vedkommende Land.

Tillægsskema II. Herpaa opføres alle indenbys boende Personer, som driver Forretning, Haandværk o. l. i Ejendommen.

Firma Navn	Indehaverens Navn	Forretnings Branche	Telefon Nr.	Privat Bopæl

At samtlige Personer og Selskaber m. v., som har lejet Lejlighed eller Lokaler, bor eller driver Forretning i forannævnte Ejendom, er optaget paa denne Liste, bevidnes.

Aarhus, den 1/11 1925.
 Ejers Navn: J. M. Simonsen
 Ejers Bopæl: Peders Strømsgade 53.

Ejers eller Viceværtens Underskrift.

ærende.

Anmærk-
ninger

12

n.
imen, eller som i
kommune.

eller Hjemsted

ets Vedkommende
kommende Kom-
n nærmere Adresse
n. For Udlændets
opgives vedkom-
nde Land.

Bopæl

e Liste, bevidnes.

53.

