

Århus FT 1925

61

Århus
1925

116.

Erhvervsarkivet

04763

Folkeregistret

2001

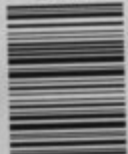

8024058491

1885 - 1953
Skattemandtalslister

1925
Ryesgade

8024058491

Folketællings-Skema Nr. 3164

for Befolkningen i ovennævnte Ejendom i
Aarhus Købstad.

Regler

- 1) Dette Skema udfyldes af Ejeren (Viceværten eller andre Vedkommende). — Paa Skemaet opføres de Familier og Personer, der findes i Huset, idet **Ordenen** er: Kælder, Stue o. s. v.
- 2) Hver Familie opføres for sig paa Skemaet, og saaledes at der lades en Linie Mellemrum aabent mellem hver Familie. **En Familie omfatter ogsaa Logerende, derimod ikke indlogerede Familier**, foran og efter hvilke en Linie lades aaben. Selvstændige Husstande paa 1 Person betragtes som „Familie“.
- 3) a) **Personer, der har fast Bopæl i Kommunen**, skal opføres paa Skemaets **Hovedliste** paa det Sted (Hus, Skib o. s. v.), hvor Bopælen er.
b) **Personer, der er midlertidigt fraværende** fra den faste Bopæl i Kommunen, opføres paa **Hovedlisten**, men der sættes i Rubrik 2 et **Frv.**, og i Rubrik 20 angives det Sted, hvor han midlertidigt opholder sig, eventuelt om han er paa Rejse.
c) **Personer, der som midlertidigt nærværende** opholdt sig i Husstanden, d. v. s. Personer, der paa Tællingsdagen er fraværende fra deres faste Bopæl (den Kommune, i hvis Folkeregister de staar), samt Udlændinge paa Rejse opføres paa **Tillægslisten paa Skemaets Bagside**.
- 4) I Henhold til Lov om Folkeregistre af 14. Marts 1924 er **enhver Person pligtig** til for sig og Medlemmerne af sin Husstand at meddele Oplysninger om: Fulde Navn, Køn, Stilling eller Erhverv, Bopæl, Fødselsaar, Fødselsdag og Fødested, Statsborgerforhold, ægteskabelig Stilling, Stilling i Husstanden m. v. (jfr. Lovens § 1). **Overtrædelser af Lovens Bestemmelser medfører Bødestraf** (Lovens § 12 jfr. § 8). De i Loven begærede Oplysninger gives ved Udfyldelse af Skemaet i Overensstemmelse med Rubrikkernes Overskrifter.
- 5) Inden- og udenlandske **Selskaber, Foreninger, Stiftelser, Institutioner** samt de **Personer** (ogsaa i Udlandet hjemmehørende), der helt eller delvis er Ejere eller Medejere af Ejendommen, eller som i denne har Forretningslokale, forsaavidt vedkommende Personer **ikke bor** i Aarhus Kommune, opføres paa **Tillægsskema I paa Skemaets Bagside**. Paa **Tillægsskema II** opføres alle indenbysboende Personer, der driver Forretning, Haandværk o. l. i Ejendommen.
- 6) **Fle Skemaer** vil kunne faas udleverede paa **Skattekontoret, Mejlgade 4, 1. Sal**, saafremt der paa det tilsendte Skema ikke er tilstrækkelig Plads til alle Ejendommens Beboere.

Anmærkning. For Anstalter til offentlig Brug (Hospitaler, Fattighuse, Fængsler, Kaserner o. s. v.) samt Hoteller o. l. udfyldes Skemaerne af Bestyrerne efter samme Regler som for private Ejendomme. Bestyrerens eller Opsynspersonalets særlige Husholdninger skal opføres for sig.

Optælling.

Mandkøn	2
Kvindkøn	6
Ialt	8

Personer.

Husværten bedes drage Omsorg for, at nærværende
Liste udfyldes af Ejendommens Beboere saaledes,
at den kan være Værten i Hænde senest den 4.
November, hvorefter den afhentes.

Midlertidigt nærværende, der har fast Bopæl andetsteds, opføres paa Skemaets Bagside.

HOVEDLISTE 2

Løbe-Numre <small>1) Forhus (Kælder, Stue osv.); for de andre Bygninger, Sidehus osv., følges den samme Orden) 2) Sidehus 3) Mellembygning 4) Bagbygning</small>	Løbe-Numre <small>5) Familien og de enkelte Medlemmer 6) Familien og de enkelte Medlemmer 7) Familien og de enkelte Medlemmer 8) Familien og de enkelte Medlemmer 9) Familien og de enkelte Medlemmer 10) Familien og de enkelte Medlemmer 11) Familien og de enkelte Medlemmer 12) Familien og de enkelte Medlemmer 13) Familien og de enkelte Medlemmer 14) Familien og de enkelte Medlemmer 15) Familien og de enkelte Medlemmer 16) Familien og de enkelte Medlemmer 17) Familien og de enkelte Medlemmer 18) Familien og de enkelte Medlemmer</small>	Samtlige Personers fulde Navn. Ved Børn, endnu uden Navn, sættes "Dreng" eller "Pige". <small>Midlertidigt nærværende Personer optøres ikke her, men paa Skemaets Bagside; derimod optøres midlertidigt fraværende. Efter disses Navne føjes „Frv.“. Hver Familie optøres for sig med en Linies Mellemrum mellem de enkelte Familier. Samtlige Fornavne i rigtig Rækkefølge. Det almindeligt benyttede understreges.</small>		Køn <small>Hand- lam. (H) Kvin- de. (K)</small>	Fødsels- dag	Fødsels- aar	Fødested <small>Der angives: København, Frederiksberg, Købstadens eller Sognets og Amtets Navn For dem, der er født uden for det egentlige Danmark, skrives i Eks. Færøerne, Grønland, Island eller vedkommende fremmede Lands Navn</small>	Statsborger- forhold <small>Personer, der har dansk Indfødsret, skriver: „dansk“; andre anføres her Navnet paa det Land, hvori de har Statsborgerret (Island, Sverige, Tyskland, Forenede Stater o. s. v.)</small>	Ertle- ske- bellig- stille- else <small>En (E), Enkelte (Enk), Ekelte (Ekel), Børn (B), Fædre (F), Moderer (M)</small>	Stilling i Familien <small>Husfader, Husmoder, Barn, Slægning o. l. Husassistent, Tjenestekarl, Pige, Pensionær og Løgerende Hvor en Familie er indlyst som en anden Familie, angives dette særskilt ved betegnelsen „indlyst Familie“. For den indlyste Familie ydes tilkomne anlæg og dannelses på sædvanlig Maade: Husarbejde, Husmoder osv.</small>	Erhverv eller Livsstilling <small>Hvis nogen har flere Erhverv, anføres disse, Hovederhvervet først. Har Husmoderen eller Børnene særlig Erhverv, anføres disse. Man angiver udtrykkelig det Pige, arbejder i, og Ens Stilling i Fag. Lever man hovedsagelig af Farm, privat Understøttelse, Alderdomsunderstøttelse, Fattighjælp, anføres det men tillige Erhvervet. Førhenværende Næringsdrivende sættes „f. v.“ foran tidligere Livsstilling.</small>	Tele- fon Nr.	Arbejdsgiverens Navn <small>Her angives for alle, der ikke driver selvstændigt Erhverv. Har Husmoderen særligt Erhverv, angives ogsaa Arbejdsgiveren for hende.</small>	Helaarlig Husleje af Beboelsejlig-heden	Hvis Flytning er sket i det sidste Aar, anføres her Bopæl 5. Novbr. 1924. <small>Ved Flytning udenbys fra angives Købstadens Navn eller Landkommunens Navn og Postadresse. Saafremt Bopælen er den samme nu som 5. November 1924, udfyldes Rubrikken ikke.</small>	Hvis Flytning er sket siden 5. Novbr. 1924, anføres her Datoen for Tilflytningen.	Hvis Flytning er sket i en offentlig Skole, anføres Navn og Adresse. Hvis Flytning er sket i en Privatskole, anføres Bestyrerens Navn. Hvis Børn over 7 Aar ikke søger Skole, angives Grundten herfor.	Værnepligtsforhold <small>Er rekrutterede kasseret eller har erhøvet Afkødsgeur, anføres her, men Rullebetegnelsen skal alligevel angives.</small>			Anmærkninger <small>Herunder anføres for de midlertidigt fraværende (de i Rubr. 2 med Frv. mærkede) deres midlertidige Opholdssted (saaledigt Adresse) Endvidere andre Bemærkninger</small>
		Rullebetegnelse <small>Ud- skriv- nings- kreds</small>																			
1	2	3	4	5	6	7	8	9	10	11	12	13	14	15	16	17	18	19	20		
1. v. 3. Sæ		Elisabeth Anersen		4/3	1879	Aalborg	Dansk	Hv.	Husfader	(Mærket med Østersøen) Bureau Lønløst 4100											
-		Karin		27/7	1898	do.	do.	-		Fødselsdag Husarbejde											
-		Godfrids August Andersen		24/9	1909	Runders.	do.	-	Moderen og Løgerende												
1. h. 3. Sæl.		Erik Eduard Carl Hentff		19/5	1863	Industrihavn	dansk	g.	Husfader	Dir. Ktr. af Klubb. 4498											
		Hilda Johanne Andrea		27/11	1877	Oslo.	"	g.	" Moder												
		Lene Karen		20/6	1902	Viborg.	"	h.	Barn.												
		Christa Camilla Nielsen.		12/12	1906	Larsberg	"	h.	Husassistent.												
1		Caroline Christ		10/4	1870	U.S.A.	Dansk	h.		Tandlæge	5823		2200					7. 230. F. 232			

2/6

TILLÆGSLISTE for de af Stedets Beboere, der er midlertidigt nærværende.

1	2	3	4	5	6	7	8	9	10	11	12
Løbe-numre for den Familie paa Hovedlisten, hos hvem man bor (jfr. omstændende Rubrik 2)	Personernes Navn Ved Børn, endnu uden Navn, sættes „Dreng“ eller „Pige“. (Jørgit som Hovedlistens Rubrik 3).	Køn Mand (M) Kvinde (K)	Fødselsdag	Fødselsaar	Fødested Der angives: København, Frederiksberg, Næstved eller Sognets og Amtets Navn. For dem, der er født udenfor det egentlige Danmark, skrives i Eks. Færoerne, Grønland, Island eller vedkommende fremmede Lands Navn.	Statsborgerforhold Personer, der har dansk Indfødsret, skriver: „dansk“, andre anfører her Navnet paa det Land, hvori de har Statsborgerret (Island, Sverige, Tyskland, Forenede Stater o. s. v.).	Egteskabelig Stilling Gift (G) Ugift (U) Eskomst (E) Enke (En) Separat (S) Præst (P)	Stilling i Husstanden paa den faste Bopæl. Der angives: Husfader, Husmoder, Barn, Slægtning o. l. Medhjælper, Pensionær, Løgende o. l.	Erhverv eller Livsstilling Det maa af den angivne Livsstilling kunne ses, om den paagældende er Principal eller Medhjælper. Forhenværende Næringsdrivende o. l. sættes „flv.“ foran tidligere Livsstilling.	Her anføres, i hvilken Kommunes Folke-register den midl. nærværende er optaget, samt Personens Adresse. Er vedk. ikke optaget i et Register, anføres Grunden hertil (eventuelt, at vedk. er bosat i Udlandet, hvis Navn da anføres her).	Anmærkninger

Tillægsskema I.

Herpaa opføres alle inden- og udenlandske Selskaber, Foreninger, Stiftelser og Institutioner, der har Lokale i Ejendommen. Endvidere opføres her de Personer (herunder ogsaa i Udlandet hjemmehørende), der er Ejere eller Medejere af Ejendommen, eller som i denne har Butik, Kontor, Værksted eller andet Forretningslokale, alt forsaavidt vedkommende Personer ikke bor i Aarhus Kommune.

Forhus, Sidehus o. s. v. Etage	Navn	Selskabets eller Foreningens Formaal.	Erhvervsvirksomheden	Repræsentant	Bopæl eller Hjemsted
	For Personer angives tillige Stand og Stilling. For Selskaber o. l. angives tillige Arten (Aktieselskab eller andet Selskab med begrænset Ansvar, Kommanditselskab, Andelselskab, Forbrugsforening, Forsikringsforening, Kreditforening, Hypotekforening, Sparekasse o. l.		Handels-, Fabriks-, Haandværks-, Bank-, Forsikringsvirksomhed osv. Læge, Sagfører, Entreprenør, Beværter eller Virksomhed med Befordring af Personer og Gods. Ejer eller Medejere af Ejendomme	Der angives Navnet paa de i Udlandet hjemmehørende Selskaber og Personer, der repræsenteres. (Navn og Bopæl)	For Indlandets Vedkommende opgives vedkommende Kommune og den nærmere Adresse i Kommunen. For Udlandets Vedkommende opgives vedkommende Land.
	A/s Fabriken Noma, Aarhus Afdeling.		A/s Fabriken Noma, Aarhus Afdeling.		Skovsøvej 44, København.

Tillægsskema II.

Herpaa opføres alle indenbys boende Personer, som driver Forretning, Haandværk o. l. i Ejendommen.

Firma Navn	Indehaverens Navn	Forretnings Branche	Telefon Nr.	Privat Bopæl
Alfred Buus' Eftf.	Kelzer Thorsen	Druckeri	6700	Trøjtevej 34 ^{II}
August Petersen Søndersø - Telf. 629	A. Kaab	Musikhandel	2702	Parkalle 1
Buchtrups Ann-Bureau.	August Petersen	Papirforretning	6511	Fredsgade 11-12
Johs Nielsen	Arne Nielsen	Trykkeri	1166	M. Bragevej 31
	Johs Nielsen	Sagfører	6116	Skovsøvej 11.

At samtlige Personer og Selskaber m. v., som har lejet Lejlighed eller Lokaler, bor eller driver Forretning i forannævnte Ejendom, er optaget paa denne Liste, bevidnes.

Aarhus, den 5. November, 1925.

Ejers Navn:

Livsforsikringssekretariat
JYLLAND
 genforening

Ejers Bopæl:

Ejers eller Viceværtens Underskrift.

Folketællings-Skema Nr. 3165

for Befolkningen i ovennævnte Ejendom i
Aarhus Købstad.

Regler

- 1) Dette Skema udfyldes af Ejeren (Viceværten eller andre Vedkommende). — Paa Skemaet opføres de Familier og Personer, der findes i Huset, idet **Ordenen** er: Kælder, Stue o. s. v.
- 2) Hver Familie opføres for sig paa Skemaet, og saaledes at der lades en Linie Mellemrum aabent mellem hver Familie. **En Familie omfatter ogsaa Logerende, derimod ikke indlogerede Familier**, foran og efter hvilke en Linie lades aaben. Selvstændige Husstande paa 1 Person betragtes som „Familie“.
- 3) a) **Personer, der har fast Bopæl i Kommunen**, skal opføres paa Skemaets **Hovedliste** paa det Sted (Hus, Skib o. s. v.), hvor Bopælen er.
b) **Personer, der er midlertidigt fraværende** fra den faste Bopæl i Kommunen, opføres paa **Hovedlisten**, men der sættes i Rubrik 2 et **Frv.**, og i Rubrik 20 angives det Sted, hvor han midlertidigt opholder sig, eventuelt om han er paa Rejse.
c) **Personer, der som midlertidigt nærværende** opholdt sig i Husstanden, d. v. s. Personer, der paa Tællingsdagen er fraværende fra deres faste Bopæl (den Kommune, i hvis Folkeregister de staar), samt Udlændinge paa Rejse opføres paa **Tillægslisten paa Skemaets Bagside**.
- 4) I Henhold til Lov om Folkeregistre af 14. Marts 1924 er enhver Person pligtig til for sig og Medlemmerne af sin Husstand at meddele Oplysninger om: Fulde Navn, Kon, Stilling eller Erhverv, Bopæl, Fødselsaar, Fødselsdag og Fødested, Statsborgerforhold, ægteskabelig Stilling i Husstanden m. v. (jfr. Lovens § 1). **Overtrædelser af Lovens Bestemmelser medfører Bødestraf** (Lovens § 12 jfr. § 8). De i Loven begærede Oplysninger gives ved Udfyldelse af Skemaet i Overensstemmelse med Rubrikkernes Overskrifter.
- 5) Inden- og udenlandske **Selskaber, Foreninger, Stiftelser, Institutioner** samt de **Personer** (ogsaa i Udlandet hjemmehørende), der helt eller delvis er Ejere eller Medejere af Ejendommen, eller som i denne har Forretningslokale, forsaavidt vedkommende Personer **ikke bor** i Aarhus Kommune, opføres paa **Tillægsskema I paa Skemaets Bagside**. Paa **Tillægsskema II** opføres alle indenbysboende Personer, der driver Forretning, Haandværk o. l. i Ejendommen.
- 6) **Fleere Skemaer** vil kunne faas udleverede paa **Skattekontoret, Mejlgade 4, 1. Sal**, saafremt der paa det tilsendte Skema ikke er tilstrækkelig Plads til alle Ejendommens Beboere.

Anmærkning. For Anstalter til offentlig Brug (Hospitaller, Fattighuse, Fængsler, Kaserner o. s. v.) samt Hoteller o. l. udfyldes Skemaerne af Bestyrerne efter samme Regler som for private Ejendomme. Bestyrerens eller Opsynspersonalets særlige Husholdninger skal opføres for sig.

Husværten bedes drage Omsorg for, at nærværende

Liste udfyldes af Ejendommens Beboere saaledes,

at den kan være Værten i Hænde senest den 4.

November, hvorefter den afhentes.

Optælling.

Mandkon	6
Kvindekon.	10
Ialt	16 Personer.

Midlertidigt nærværende, der har fast Bopæl andetsteds, opføres paa Skemaets Bagside.

TILLÆGSLISTE for de af Stedets Beboere, der er midlertidigt nærværende.

1	2	3	4	5	6	7	8	9	10	11	12
Lobe- numre for den Familie paa Ho- vedlisten, hos hvem man bor (jfr. om- staaende Rubrik 2)	Personernes Navn Ved Børn, endnu <i>uden Navn</i> , sættes „Dreng“ eller „Pige“. (Iøvrigt som Hovedlistens Rubrik 3).	Køn- net Mand- lign (M) Kvin- delign (K)	Fød- sels- dag	Fød- sels- aar	Fødested Der angives: <i>København, Frederiksberg, Købstadens eller Sognets og Amtets Navn</i> For dem, der er født <i>uden- for det egentlige Danmark</i> , skrives i Eks. Færøerne, Grønland, Island eller ved- kommende <i>fremmede Lands Navn</i> .	Statsborger- forhold Personer, der har <i>dansk Indfødsret</i> , skrives: „dansk“, andre anføres her Navnet paa det Land, hvori de har Statsborger- ret (Island, Sve- rige, Tyskland, Forenede Stater o. s. v.).	Egte- ska- bellig Stil- ling Eftf. (E) Oft (O) Ekte- mand eller Ekte- kone (E) Separa- ret (S) Prae- skilt (P)	Stilling i Hus- standen paa den faste Bopæl. Der angives: Husfader, Hus- moder, Barn, Sløgtning o. l. Medhjælper, Pensionær, Logerende o. l.	Erhverv eller Livsstilling Det maa af den angivne Livsstilling kunne ses, om den paagældende er Principal eller Med- hjælper Forhenværende Næ- ringsdrivende o. l. sæt- tes „fhr.“ foran tidligere Livsstilling.	Her anføres, i hvilken Kommunes Folke- register den midl. nærværende er optaget, samt Personens Adresse. Er vedk. ikke optaget i et Register, anføres Grunden hertil (event- uelt, at vedk. er bosat i Udlandet, hvis Navn da anføres her).	Anmærk- ninger

Tillægsskema I.

Herpaa opføres alle inden- og udenlandske Selskaber, Foreninger, Stiftelser og Institutioner, der har Lokale i Ejendommen. Endvidere opføres her de Personer (herunder ogsaa i Udlandet hjemmehørende), der er Ejere eller Medejere af Ejendommen, eller som i denne har Butik, Kontor, Værksted eller andet Forretningslokale, alt *forsaavidt* vedkommende Personer *ikke bor* i Aarhus Kommune.

Forhus, Sidehus o. s. v. Etage	Navn	Selskabets eller Foreningens Formaal.	Erhvervsvirksomheden	Repræsentant	Bopæl eller Hjemsted
	For Personer angives tillige Stand og Stilling. For Selskaber o. l. angives tillige Arten (Aktieselskab eller andet Selskab med begrænset Ansvar, Kommanditselskab, Andelselskab, For- brugsforening, Forsikringsforening, Kredit- forening, Hypothekforening, Sparekasse o. l.		Handels-, Fabriks-, Haandværks-, Bank-, Forsikringsvirksomhed, osv. Lige, Sagfører, Entrepren- ør, Beværter eller Virksomhed med Befordring af Personer og Gods. Ejer eller Medejere af Ejendomme	Der angives Navnet paa de i Udlandet hjemmehørende Selskaber og Personer, der repræsenteres. (Navn og Bopæl)	For Inlandets Vedkommende opgives vedkommende Kom- mune og den nærmere Adresse i Kommunen. For Udlandets Vedkommende opgives vedkom- mende Land .

Tillægsskema II.

Herpaa opføres alle indenbys boende Personer, som driver Forretning, Haandværk o. l. i Ejendommen.

Firma Navn	Indehaverens Navn	Forretnings Branche	Telefon Nr.	Privat Bopæl
K & C Guldsager Chr. Jacobsen	K & C Guldsager Chr. Jacobsen	Trøjfabrik København	6209 5015	Ryesgade 22

At samtlige Personer og Selskaber m. v., som har lejet Lejlighed eller Lokaler, bor eller driver Forretning i forannævnte Ejendom, er optaget paa denne Liste, bevidnes.

Aarhus, den 6/10 1925.

Ejerens Navn:

A. C. Nielsen

Ejerens Bopæl:

Marsvej 7

A. C. Nielsen

Ejerens eller Viceværtens Underskrift.

Folketællings-Skema Nr. 3166

for Befolkningen i ovennævnte Ejendom i
Aarhus Købstad.

Regler

- 1) Dette Skema udfyldes af Ejeren (Viceværten eller andre Vedkommende). — Paa Skemaet opføres de Familier og Personer, der findes i Huset, idet **Ordenen** er: Kælder, Stue o. s. v.
- 2) Hver Familie opføres for sig paa Skemaet, og saaledes at der lades en Linies Mellemrum aabent mellem hver Familie. **En Familie omfatter ogsaa Løgere, derimod ikke indlogerede Familier**, foran og efter hvilke en Linie lades aaben. Selvstændige Husstande paa 1 Person betragtes som „Familie“.
- 3) a) **Personer, der har fast Bopæl i Kommunen**, skal opføres paa Skemaets **Hovedliste** paa det Sted (Hus, Skib o. s. v.), hvor Bopælen er.
b) **Personer, der er midlertidigt fraværende** fra den faste Bopæl i Kommunen, opføres paa **Hovedlisten**, men der sættes i Rubrik 2 et **Frv.**, og i Rubrik 20 angives det Sted, hvor han midlertidigt opholder sig, eventuelt om han er paa Rejse.
c) **Personer, der som midlertidigt nærværende** opholdt sig i Husstanden, d. v. s. Personer, der paa Tællingsdagen er fraværende fra deres faste Bopæl (den Kommune, i hvis Folkeregister de staar), samt Udlændinge paa Rejse opføres paa **Tillægslisten paa Skemaets Bagside**.
- 4) I Henhold til Lov om Folkeregistre af 14. Marts 1924 er enhver Person pligtig til for sig og Medlemmerne af sin Husstand at meddele Oplysninger om: Fulde Navn, Køn, Stilling eller Erhverv, Bopæl, Fødselsaar, Fødselsdag og Fødested, Statsborgerforhold, ægteskabelig Stilling, Stilling i Husstanden m. v. (jfr. Lovens § 1). **Overtrædelser af Lovens Bestemmelser medfører Bødestraf** (Lovens § 12 jfr. § 8). De i Loven begærede Oplysninger gives ved Udfyldelse af Skemaet i Overensstemmelse med Rubrikernes Overskrifter.
- 5) Inden- og udenlandske **Selskaber, Foreninger, Stiftelser, Institutioner** samt de **Personer** (ogsaa i Udlandet hjemmehørende), der helt eller delvis er Ejere eller Medejere af Ejendommen, eller som i denne har Forretningslokale, forsaavidt vedkommende Personer **ikke bor** i Aarhus Kommune, opføres paa **Tillægsskema I paa Skemaets Bagside**. Paa **Tillægsskema II** opføres alle indenbysboende Personer, der driver Forretning, Haandværk o. l. i Ejendommen.
- 6) **Flere Skemaer** vil kunne faas udliveredede paa **Skattekontoret, Mejlgade 4, 1. Sal**, saafremt der paa det tilsendte Skema ikke er tilstrækkelig Plads til alle Ejendommens Beboere.

Anmærkning. For Anstalter til offentlig Brug (Hospitaler, Fattighuse, Fængsler, Kaserner o. s. v.) samt Hoteller o. l. udfyldes Skemaerne af Bestyrerne efter samme Regler som for private Ejendomme. Bestyrerens eller Opsynspersonalets særlige Husholdninger skal opføres for sig.

Optælling.

Mandkon 11
Kvindekon. 14
Ialt 25 Personer.

Husværten bedes drage Omsorg for, at nærværende
Liste udfyldes af Ejendommens Beboere saaledes,
at den kan være Værten i Hænde senest den 4.

November, hvorefter den afhentes.

Midlertidigt nærværende, der har fast Bopæl andetsteds, opføres paa Skemaets Bagside.

TILLÆGSLISTE for de af Stedets Beboere, der er midlertidigt nærværende.

1	2	3	4	5	6	7	8	9	10	11	12
Løbe-numre for den Familie paa Hovedlisten, hos hvem man bor (jfr. omstaaende Rubrik 2)	Personernes Navn Ved Børn, endnu uden Navn, sættes „Dreng“ eller „Pige“. (Iøvrigt som Hovedlistens Rubrik 3).	Kønnet Mand (M) Kvinde (K)	Fødselsdag	Fødselsaar	Fødested Der angives: København, Frederiksberg, Købstadens eller Sognets og Amtets Navn For dem, der er født udenfor det egentlige Danmark, skrives i Eks. Færøerne, Grønland, Island eller vedkommende fremmede Lands Navn.	Statsborgerforhold Personer, der har dansk Indfødsret, skriver: „dansk“, andre anfører her Navnet paa det Land, hvori de har Statsborgerret (Island, Sverige, Tyskland, Forenede Stater o. s. v.)	Egteskabelig Stilling Egt (E) Ugift (U) Eksk. (Eks) Sep. (Sep) Pns. (Pns) St. (St)	Stilling i Husstanden paa den faste Bopæl. Der angives: Husfader, Husmoder, Børn, Slægtning o. l. Medhjælper, Pensioner, Logerende o. l.	Erhverv eller Livsstilling Det maa af den angivne Livsstilling kunne ses, om den paagældende er Principal eller Medhjælper Forhenværende Næringsdrivende o. l. sættes „f. v.“ foran tidligere Livsstilling.	Her anføres, i hvilken Kommunes Folke-register den midl. nærværende er optaget, samt Personens Adresse. Er vedk. ikke optaget i et Register, anføres Grunden hertil (eventuelt, at vedk. er bosat i Udlandet, hvis Navn da anføres her).	Anmærkninger

Tillægsskema I.

Herpaa optøres alle inden- og udenlandske Selskaber, Foreninger, Stiftelser og Institutioner, der har Lokale i Ejendommen. Endvidere optøres her de Personer (herunder ogsaa i Udlandet hjemmehørende), der er Ejere eller Medejere af Ejendommen, eller som denne har Butik, Kontor, Værksted eller andet Forretningslokale, alt forsaavidt vedkommende Personer ikke bor i Aarhus Kommune.

Forhus, Sidehus o. s. v. Etage	Navn	Selskabets eller Foreningens Formaal.	Erhvervsvirksomheden	Repræsentant	Bopæl eller Hjemsted
	For Personer angives tillige Stand og Stilling. For Selskaber o. l. angives tillige Arten (Aktieselskab eller andet Selskab med begrænset Ansvar, Kommanditselskab, Andelselskab, Forbrugsforening, Forsikringsforening, Kreditforening, Hypotekforening, Sparekasse o. l.)		Handels-, Fabriks-, Haandværks-, Bank-, Forsikringsvirksomhed osv. Læge, Sagfører, Entreprenør, Beværter eller Virksomhed med Befordring af Personer og Gods. Eller Medejere af Ejendomme	Der angives Navnet paa de i Udlandet hjemmehørende Selskaber og Personer, der repræsenteres. (Navn og Bopæl)	For Indlandets Vedkommende opgives vedkommende Kommune og den nærmere Adresse i Kommunen. For Udlandets Vedkommende opgives vedkommende Land.

Tillægsskema II.

Herpaa optøres alle indenbys boende Personer, som driver Forretning, Haandværk o. l. i Ejendommen.

Firma Navn	Indehaverens Navn	Forretnings Branche	Telefon Nr.	Privat Bopæl
Ryegade Kolonialmagasin	Ghr. Larsen	Kolonial	86.	Tulmalle N ^o 6.
G. Ghr. Jensen	G. Ghr. Jensen	Fotokhandler		Lollandsgade 55.
Urmager S. F. Brøbech	Urmager S. F. Brøbech	Urmager	4687	Søndergade 43.
Incassokontoret ved Sparlasko	Frø. O. Ruge Dahlbæk	Incassokontoret	5/66	Salberg
G. J. J. Høstved	Johs. A. Juelshøj	Sparlasko	2891	Himmelsvej 7
G. J. J. Høstved	G. J. J. Høstved	Baglunder	2920.	Lirugade 38.
Anna V. Pedersen	Anna V. Pedersen	Guldrued		Ryegade 4-6.
		Paupisör	6673	Ryegade 4-6

At samtlige Personer og Selskaber m. v., som har lejet Lejlighed eller Lokaler, bor eller driver Forretning i forannævnte Ejendom, er optaget paa denne Liste, bevidnes.

Aarhus, den 6. Sept

1925.

Ejers Navn: Heim. Daubmann

Ejers Bopæl: Ryegade 4-6

Heim. Daubmann
Ejers eller Viceværtens Underskrift.

Folketællings-Skema Nr. 3167

for Befolkningen i ovennævnte Ejendom i
Aarhus Købstad.

Regler

- 1) Dette Skema udfyldes af Ejeren (Viceværten eller andre Vedkommende). — Paa Skemaet opføres de Familier og Personer, der findes i Huset, idet **Ordenen** er: Kælder, Stue o. s. v.
- 2) Hver Familie opføres for sig paa Skemaet, og saaledes at der lades en Linie Mellemrum aabent mellem hver Familie. **En Familie omfatter ogsaa Logerende, derimod ikke indlogerede Familier**, foran og efter hvilke en Linie lades aaben. Selvstændige Husstande paa 1 Person betragtes som „Familie“.
- 3) a) **Personer, der har fast Bopæl i Kommunen**, skal opføres paa Skemaets **Hovedliste** paa det Sted (Hus, Skib o. s. v.), hvor Bopælen er.
b) **Personer, der er midlertidigt fraværende** fra den faste Bopæl i Kommunen, opføres paa **Hovedlisten**, men der sættes i Rubrik 2 et **Frv.**, og i Rubrik 20 angives det Sted, hvor han midlertidigt opholder sig, eventuelt om han er paa Rejse.
c) **Personer, der som midlertidigt nærværende** opholdt sig i Husstanden, d. v. s. Personer, der paa Tællingsdagen er fraværende fra deres faste Bopæl (den Kommune, i hvis Folkeregister de staar), samt Udlændinge paa Rejse opføres paa **Tillægslisten paa Skemaets Bagside**.
- 4) I Henhold til Lov om Folkeregistre af 14. Marts 1924 er enhver Person pligtig til for sig og Medlemmerne af sin Husstand at meddele Oplysninger om: Fulde Navn, Køn, Stilling eller Erhverv, Bopæl, Fødselsaar, Fødselsdag og Fødested, Statsborgerforhold, ægteskabelig Stilling, Stilling i Husstanden m. v. (jfr. Lovens § 1). **Overtrædelser af Lovens Bestemmelser medfører Bødestraf** (Lovens § 12 jfr. § 8). De i Loven begærede Oplysninger gives ved Udfyldelse af Skemaet i Overensstemmelse med Rubrikkernes Overskrifter.
- 5) Inden- og udenlandske **Selskaber, Foreninger, Stiftelser, Institutioner** samt de **Personer** (ogsaa i Udlandet hjemmehørende), der helt eller delvis er Ejere eller Medejere af Ejendommen, eller som i denne har Forretningslokale, forsaavidt vedkommende Personer **ikke bor** i Aarhus Kommune, opføres paa **Tillægsskema I paa Skemaets Bagside**. Paa **Tillægsskema II** opføres alle indenbysboende Personer, der driver Forretning, Haandværk o. l. i Ejendommen.
- 6) **Flere Skemaer** vil kunne faas udleverede paa **Skattekontoret, Mejlgade 4, 1. Sal**, saafremt der paa det tilsendte Skema ikke er tilstrækkelig Plads til alle Ejendommens Beboere.

Anmærkning. For Anstalter til offentlig Brug (Hospitaller, Fattighuse, Fængsler, Kaserner o. s. v.) samt Hoteller o. l. udfyldes Skemaerne af Bestyrerne efter samme Regler som for private Ejendomme. Bestyrerens eller Opsynspersonalets særlige Husholdninger skal opføres for sig.

Husværten bedes drage Omsorg for, at nærværende

Liste udfyldes af Ejendommens Beboere saaledes,

at den kan være Værten i Hænde senest den 4.

November, hvorefter den afhentes.

Optælling.

Mandkon 1
Kvindekon. 3
Ialt 4 Personer.

Midlertidigt nærværende, der har fast Bopæl andetsteds, opføres paa Skemaets Bagside.

HOVEDLISTE 8

1	2	3	4	5	6	7	8	9	10	11	12	13	14	15	16	17	18	19	20																						
Løbe-Numre (Kælder, Stue osv.); for de andre Bygninger, Sidehus osv., følges den samme Orden)	Samtlige Personers fulde Navn. Ved Børn, endnu uden Navn, sættes „Dreng“ eller „Pige“.	Køn	Fødsels-dag	Fødsels-aar	Fødested Der angives: København, Frederiksberg, Købstadens eller Sognets og Amtets Navn For dem, der er født udenfor det egentlige Danmark, skrives f. Eks. Færeværne, Gronland, Island eller vedkommende fremmede Lands Navn	Statsborgerforhold	Egteskabstil-ling	Stilling i Familien	Erhverv eller Livsstilling	Telefon Nr.	Arbejdsgiverens Navn Her angives for alle, der ikke driver selvstændigt Erhverv. Har Husmoderen særligt Erhverv, angives ogsaa Arbejdsgiveren for hende.	Helaarlig Husleje af Beboelseslejligheden	Hvis Flytning er sket i det sidste Aar, anføres her Bopæl 5. Novbr. 1924. Ved Flytning udenbys fra angives Købstadens Navn eller Landkommunens Navn og Postadresse. Saaftrent Bopælen er den samme nu som 5. November 1924, udfyldes Rubrikken ikke.		Hvis Tilflytning til Aarhus er sket siden 5. Novbr. 1924, anføres her Datoen for Tilflytningen.		Værnepligtsforhold Er værnepligtsskattet eller har en holdt Afkædopsag, bemærkes dette her, men Rullebetegnelsen skal alligevel angives. Rullebetegnelse Udskrivningskreds Løgd Bogstav Nummer			Anmærkninger Herunder anføres for de midlertidigt fraværende (de i Rubr. 2 med Frv. mærkede) deres midlertidige Opholdssted (nøjagtig Adresse) Endvidere andre Bemærkninger																					
													Middlertidigt nærværende Personer opføres ikke her, men paa Skemaets Bagside; derimod opføres midlertidigt fraværende. Efter disses Navne føjes „Frv.“. Hver Familie opføres for sig med en Linies Mellemrum mellem de enkelte Familier. Samtlige Fornavne i rigtig Rækkefølge. Det almindeligt benyttede understreges.			Personer, der har dansk Indfødsret, skrives „dansk“; andre anføres her Navnet paa det Land, hvori de har Statsborgerret (Island, Sverige, Tyskland, Forenede Stater o. s. v.)			Hvis en Familie er indtaget som en anden Familie, angives dette særskilt ved Beskrivelsen indlægget Families. For den indtagne Families Yrkelse angives dog Skanden paa særlige Maade: Hushold, Husmoder osv.		Hvis Bopælen er den samme nu som 5. November 1924, udfyldes Rubrikken ikke.		Hvis Tilflytning til Aarhus er sket siden 5. Novbr. 1924, anføres her Datoen for Tilflytningen.		Udskrivningskreds Løgd Bogstav Nummer																
	Robert Andreus Christensen	M.	31-12	1891	Holsten	dansk	g.	Husfader	Grosserer?	6212	Nepes Christensen & Co.	c. 500 Kr																													
	Ragel Rigard Christensen	H.	17-7	1894	Holsten	"	g.	Husmoder	"	1812	"	"																													
	Anne Line Christensen	H.	13-6	1921	Narum	"	H.	Barn	"	51	"	"																													
	Anne Mette Hjeltné Sørensen	H.	19-5	1892	Skudshoved	"	H.	Husmoder	"																																

1
3

TILLÆGSLISTE for de af Stedets Beboere, der er midlertidigt nærværende.

1	2	3	4	5	6	7	8	9	10	11	12
Løbe-numre for den Familie paa Hovedlisten, hvis hvem man bor (jfr. omstændige Rubrik 2)	Personernes Navn Ved Børn, endnu uden Navn, sættes „Dreng“ eller „Pige“. (Jovrigt som Hovedlistens Rubrik 3).	Kon-net Mand (M) Kvinde (K)	Fød-sels-dag	Fød-sels-aar	Fødested Der angives: København, Frederiksberg, Købstadens eller Sognets og Amtets Navn For dem, der er født udenfor det egentlige Danmark, skrives i Eks. Færoerne, Grønland, Island eller vedkommende fremmede Lands Navn.	Statsborger-forhold Personer, der har dansk Indfødsret, skriver: „dansk“, andre anfører her Navnet paa det Land, hvori de har Statsborgerret (Island, Sverige, Tyskland, Forenede Stater o. s. v.)	Egte-ska-belig Stilling Civil (C) Ugift (U) Ekte-mand eller Ekte (E) Separa-ret (S) Præ-aktilt (P)	Stilling i Hus-standen paa den faste Bopæl. Der angives: Husfader, Hus-moder, Barn, Slægting o. l. Medhjælper, Pensionær, Logerende o. l.	Erhverv eller Livsstilling Det maa af den angivne Livsstilling kunne ses, om den paagældende er Principal eller Med-hjælper Forbenværende Næ-ringsdrivende o. l. sæt-tes „liv.“ foran tidligere Livsstilling.	Her anføres, i hvilken Kommunes Folke-register den midl. nærværende er optaget, samt Personens Adresse. Er vedk. ikke optaget i et Register, anføres Grunden herfor (eventuelt, at vedk. er bosat i Udlandet, hvis Navn da anføres her).	Anmærk-ninger

Tillægsskema I.

Herpaa opføres alle inden- og udenlandske Selskaber, Foreninger, Stiftelser og Institutioner, der har Lokale i Ejendommen. Endvidere opføres her de Personer (herunder ogsaa i Udlandet hjemmehørende), der er Ejere eller Medejere af Ejendommen, eller som i denne har Butik, Kontor, Værksted eller andet Forretningslokale, alt forsaavidt vedkommende Personer ikke bor i Aarhus Kommune.

Forhus, Sidehus o. s. v. Etage	Navn For Personer angives tillige Stand og Stilling. For Selskaber o. l. angives tillige Arten (Aktieselskab eller andet Selskab med begrænset Ansvar, Kommanditselskab, Andelselskab, Forbrugsforening, Forsikringsforening, Kreditforening, Hypotekforening, Sparekasse o. l.)	Selskabets eller Foreningens Formaal.	Erhvervsvirksomheden Handels-, Fabrik-, Haandværks-, Bank-, Forsikringsvirksomhed osv. Læge, Sagfører, Entreprenør, Beværter eller Virksomhed med Befordring af Personer og Gods. Ejer eller Medejere af Ejendomme	Repræsentant Der angives Navnet paa de i Udlandet hjemmehørende Selskaber og Personer, der repræsenteres. (Navn og Bopæl)	Bopæl eller Hjemsted For Indlandets Vedkommende opgives vedkommende Kommune og den nærmere Adresse i Kommunen. For Udlandets Vedkommende opgives vedkommende Land.
	A. W. Reichspensionær Selskab		Rejseshandel		København

Tillægsskema II.

Herpaa opføres alle indenbys boende Personer, som driver Forretning, Haandværk o. l. i Ejendommen.

Firma Navn	Indehaverens Navn	Forretnings Branche	Telefon Nr.	Privat Bopæl
Alfred Christensen & Co. 15	A. S.	Import af Sultaleh	57 6712 1512	Streg 8.

At samtlige Personer og Selskaber m. v., som har lejet Lejlighed eller Lokaler, bor eller driver Forretning i foranævnte Ejendom, er optaget paa denne Liste, bevidnes.

Aarhus, den 31. Okt. 1925.

Ejers Navn: *Wilhelm Postup* Ejers Bopæl: *Skade*

Ejers eller Viceværtens Underskrift.

Folketællings-Skema Nr. 3168

for Befolkningen i ovennævnte Ejendom i
Aarhus Købstad.

Regler

- 1) Dette Skema udfyldes af Ejeren (Viceværten eller andre Vedkommende). — Paa Skemaet opføres de Familier og Personer, der findes i Huset, idet **Ordenen** er: Kælder, Stue o. s. v.
- 2) Hver Familie opføres for sig paa Skemaet, og saaledes at der lades en Linies Mellemrum aabent mellem hver Familie. **En Familie omfatter ogsaa Løgende, derimod ikke indlogerede Familier**, foran og efter hvilke en Linie ludes aaben. Selvstændige Husstande paa 1 Person betragtes som „Familie“.
- 3) a) **Personer, der har fast Bopæl i Kommunen**, skal opføres paa Skemaets **Hovedliste** paa det Sted (Hus, Skib o. s. v.), hvor Bopælen er.
b) **Personer, der er midlertidigt fraværende** fra den faste Bopæl i Kommunen, opføres paa **Hovedlisten**, men der sættes i Rubrik 2 et **Frv.**, og i Rubrik 20 angives det Sted, hvor han midlertidigt opholder sig, eventuelt om han er paa Rejse.
c) **Personer, der som midlertidigt nærværende** opholdt sig i Husstanden, d. v. s. Personer, der paa Tællingsdagen er fraværende fra deres faste Bopæl (den Kommune, i hvis Folkeregister de staar), samt Udlændinge paa Rejse opføres paa **Tillægslisten** paa Skemaets **Bagside**.
- 4) I Henhold til Lov om Folkeregistre af 14. Marts 1924 er enhver Person pligtig til for sig og Medlemmerne af sin Husstand at meddele Oplysninger om: Fulde Navn, Køn, Stilling eller Erhverv, Bopæl, Fødselsaar, Fødselsdag og Fødested, Statsborgerforhold, ægteskabelig Stilling, Stilling i Husstanden m. v. (jfr. Lovens § 1). **Overtrædelser af Lovens Bestemmelser medfører Bødestraf** (Lovens § 12 jfr. § 8). De i Loven begærede Oplysninger gives ved Udfyldelse af Skemaet i Overensstemmelse med Rubrikkernes Overskrifter.
- 5) Inden- og udenlandske **Selskaber, Foreninger, Stiftelser, Institutioner** samt de **Personer** (ogsaa i Udlandet hjemmehørende), der helt eller delvis er Ejere eller Medejere af Ejendommen, eller som i denne har Forretningslokale, forsaavidt vedkommende Personer **ikke bor** i Aarhus Kommune, opføres paa **Tillægsskema I** paa Skemaets **Bagside**. Paa **Tillægsskema II** opføres alle indenbysboende Personer, der driver Forretning, Haandværk o. l. i Ejendommen.
- 6) **Fle Skemaer** vil kunne faas udliveredede paa **Skattekontoret, Mejlgade 4, 1. Sal**, saafremt der paa det tilsendte Skema ikke er tilstrækkelig Plads til alle Ejendommens Beboere.

Anmærkning. For Anstalter til offentlig Brug (Hospitaller, Fattighuse, Fængsler, Kaserner o. s. v.) samt Hoteller o. l. udfyldes Skemaerne af Bestyrerne efter samme Regler som for private Ejendomme. Bestyrerens eller Opsynspersonalets særlige Husholdninger skal opføres for sig.

Optælling.

Mandkon 7
Kvindkon. 11
Ialt 18 Personer.

Husværten bedes drage Omsorg for, at nærværende
Liste udfyldes af Ejendommens Beboere saaledes,
at den kan være Værten i Hænde senest den 4.
November, hvorefter den afhentes.

Midlertidigt nærværende, der har fast Bopæl andetsteds, opføres paa Skemaets Bagside.

HOVEDLISTE 10

1	2	3	4	5	6	7	8	9	10	11	12	13	14	15	16	17	18	19			20
																		Lægt	Bogstav	Nummer	
Forhus, 1. Sal	Stillinggaard, Lars	Atl	12/10	1874	Landsrum, Odense	dansk	G	Hjælpfader	Landsrum, Åkervej 14	336											
	"	"	23/4	1870	Ringsted	"	"	Husmoder	"												
	"	"	"	19/6	1908	Larsbø	"	M	Søn	Larsbø		L. Stillinggaard									
	"	"	"	5/11	1840	Bygde, Odense	"	G	Bestyrer	Bygde, Odense		L. Stillinggaard									
1. Sal	"	"	"	1/4	1900	Sted, Odense	"	M	Pensioner	"											
	2. Sal	Anton Kragh	Atl	20/11	1875	Nærborg	dansk	G	Hjælpfader	Løngård											
	"	"	"	27/6	1882	Proving, Nærborg	dansk	G	Hjælpfader	Løngård, Nærborg											
	"	"	"	27/7	1916	Nærborg	dansk	M	Søn	"											
3. Sal	"	"	"	27/7	1896	Nærborg	dansk	M	Hjælpfader	"											
	"	"	"	17/5	1882	Nærborg	dansk	M	Forpagter	"											
	"	"	"	24/7	1890	Nærborg	dansk	M	Forpagter	"											
	"	"	"	2/3	1897	Nærborg	dansk	M	Forpagter	"											
1. B. 2	"	"	"	8/9	1871	Nærborg	dansk	M	Forpagter	"											
	"	"	"	15/12	1892	Nærborg	dansk	M	Forpagter	"											
	"	"	"	1/2	1889	Nærborg	dansk	G	Hjælpfader	"											
	"	"	"	9/6	1884	Nærborg	"	"	Hjælpfader	"											
1. Sal	Anthelmussen, Kirsten Hansen	H.	3/4	1871	Podde Obbing Rosager	dansk	M.														
	Haroline Jørgensen	H.	20/4	1867	Endelave	dansk	M.														

7
11

Kasseret:
H. 230 H 835
militær

TILLÆGSLISTE for de af Stedets Beboere, der er midlertidigt nærværende.

1	2	3	4	5	6	7	8	9	10	11	12
Løbe-numre for den Familie paa Hovedlisten, hos hvem man bor (Jfr. omstændende Rubrik 3)	Personernes Navn Ved Børn, endnu uden Navn, sættes „Dreng“ eller „Pige“. (Jørrigt som Hovedlistens Rubrik 3).	Kon-net Mand- (M) Kvin- (K)	Fød-sels-dag	Fød-sels-aar	Fødested Der angives: København, Frederiksberg, Købstadens eller Sognets og Amtets Navn For dem, der er født udenfor det egentlige Danmark, skrives i Eks. Færoerne, Grønland, Island eller vedkommende fremmede Lands Navn.	Statsborger-forhold Personer, der har dansk Indfødsret, skriver: „dansk“, andre anføres her Navnet paa det Land, hvori de har Statsborgerret (Island, Sverige, Tyskland, Forenede Stater o. s. v.	Egte-ska-bellig-Still-ing Gift (T) Ugift (U) Enkelt (E) Separat (S) Fraskilt (F)	Stilling i Hus-standen paa den faste Bopæl. Der angives: Husfader, Husmoder, Barn, Slægting o. l. Medhjælper, Pensionær, Logerende o. l.	Erhverv eller Livsstilling Det maa af den angivne Livsstilling kunne ses, om den paagældende er Principal eller Medhjælper Forbenværende Næringsdrivende o. l. sættes „f.v.“ foran tidligere Livsstilling.	Her anføres, i hvilken Kommunes Folke-register den midl. nærværende er optaget, samt Personens Adresse. Er vedk. ikke optaget i et Register, anføres Grunden herfor (eventuelt, at vedk. er bosat i Udlandet, hvis Navn da anføres her).	Anmærk-ninger

Tillægsskema I.

Herpaa opføres alle inden- og udenlandske Selskaber, Foreninger, Stiftelser og Institutioner, der har Lokale i Ejendommen. Endvidere opføres her de Personer (herunder ogsaa i Udlandet hjemmehørende), der er Ejere eller Medejere af Ejendommen, eller som i denne har Butik, Kontor, Værksted eller andet Forretningslokale, alt forsaavidt vedkommende Personer ikke bor i Aarhus Kommune.

Navn	Selskabets eller Foreningens Formaal.	Erhvervsvirksomheden	Repræsentant	Bopæl eller Hjemsted
Forhus, Sidehus o. s. v. Etage For Personer angives tillige Stand og Stilling. For Selskaber o. l. angives tillige Arten (Aktieselskab eller andet Selskab med begrænset Ansvar, Kommanditselskab, Andelselskab, Forebrugsforening, Forsikringsforening, Kreditforening, Hypothekforening, Sparekasse o. l.		Handels-, Fabrik-, Haandværks-, Bank-, Forsikringsvirksomhed osv. Læge, Sagfører, Entreprenør, Beværter eller Virksomhed med Betjording af Personer og Gods. Ejer eller Medejere af Ejendomme	Der angives Navnet paa de i Udlandet hjemmehørende Selskaber og Personer, der repræsenteres. (Navn og Bopæl)	For Indlandets Vedkommende opgives vedkommende Kommune og den nærmere Adresse i Kommunen. For Udlandets Vedkommende opgives vedkommende Land.

Tillægsskema II.

Herpaa opføres alle indenbys boende Personer, som driver Forretning, Haandværk o. l. i Ejendommen.

Firma Navn	Indehaverens Navn	Forretnings Branche	Telefon Nr.	Privat Bopæl
La Premiere	L. Hillgaard	Strøden & Sneestøjp.	336	Ryegade 10 I
Rjoulkittler	E. Kempfeldt	Riffelfabrik	6387	Lørderralle 32
	V. Lorenzen	Modiforretning	6394	Ryegade 10 II Sideh
	Anton Kragh	Tøjforretning	5150	Ryegade 10 II
Anger Lundsbo's Klinik for Hvid og Haarpleje	Anger Lundsbo	Samfundsallor	3783	Ryegade 10 III
	Gerda Kragh	Massageklinik	2411	Ryegade 10 I

At samtlige Personer og Selskaber m. v., som har lejet Lejlighed eller Lokaler, bor eller driver Forretning i forannævnte Ejendom, er optaget paa denne Liste, bevidnes.

Aarhus, den 5. November 1925.

Ejers Navn: L. Hillgaard Ejers Bopæl: Ryegade 10

L. Hillgaard
Ejers eller Viceværtens Underskift.

Folketællings-Skema Nr. 3169

for Befolkningen i ovennævnte Ejendom i
Aarhus Købstad.

Regler

- 1) Dette Skema udfyldes af Ejeren (Viceværtten eller andre Vedkommende). — Paa Skemaet opføres de Familier og Personer, der findes i Huset, idet **Ordenen** er: Kælder, Stue o. s. v.
- 2) Hver Familie opføres for sig paa Skemaet, og saaledes at der lades en Linie Mellemrum aabent mellem hver Familie. **En Familie omfatter ogsaa Løgere, derimod ikke indlogerede Familier**, foran og efter hvilke en Linie lades aaben. Selvstændige Husstande paa 1 Person betragtes som „Familie“.
- 3) a) **Personer, der har fast Bopæl i Kommunen**, skal opføres paa Skemaets **Hovedliste** paa det Sted (Hus, Skib o. s. v.), hvor Bopælen er.
b) **Personer, der er midlertidigt fraværende** fra den faste Bopæl i Kommunen, opføres paa **Hovedlisten**, men der sættes i Rubrik 2 et **Frv.**, og i Rubrik 20 angives det Sted, hvor han midlertidigt opholder sig, eventuelt om han er paa Rejse.
c) **Personer, der som midlertidigt nærværende** opholdt sig i Husstanden, d. v. s. Personer, der paa Tællingsdagen er fraværende fra deres faste Bopæl (den Kommune, i hvis Folkeregister de staar), samt Udlændinge paa Rejse opføres paa **Tillægslisten paa Skemaets Bagside**.
- 4) I Henhold til Lov om Folkeregistre af 14. Marts 1924 er enhver Person pligtig til for sig og Medlemmerne af sin Husstand at meddele Oplysninger om: Fulde Navn, Køn, Stilling eller Erhverv, Bopæl, Fødselsaar, Fødselsdag og Fødested, Statsborgerforhold, ægteskabelig Stilling, Stilling i Husstanden m. v. (jfr. Lovens § 1). **Overtrædelser af Lovens Bestemmelser medfører Bødestraf** (Lovens § 12 jfr. § 8). De i Loven begærede Oplysninger gives ved Udfyldelse af Skemaet i Overensstemmelse med Rubrikkernes Overskrifter.
- 5) Inden- og udenlandske **Selskaber, Foreninger, Stiftelser, Institutioner** samt de **Personer** (ogsaa i Udlandet hjemmehørende), der helt eller delvis er Ejere eller Medejere af Ejendommen, eller som i denne har Forretningslokale, forsaavidt vedkommende Personer **ikke bor** i Aarhus Kommune, opføres paa **Tillægsskema I paa Skemaets Bagside**. Paa **Tillægsskema II** opføres alle indenbysboende Personer, der driver Forretning, Haandværk o. l. i Ejendommen.
- 6) **Flere Skemaer** vil kunne faas udleverede paa **Skattekontoret, Mejlgade 4, 1. Sal**, saafremt der paa det tilsendte Skema ikke er tilstrækkelig Plads til alle Ejendommens Beboere.

Anmærkning. For Anstalter til offentlig Brug (Hospitaler, Fattighuse, Fængsler, Kaserner o. s. v.) samt Hoteller o. l. udfyldes Skemaerne af Bestyrerne efter samme Regler som for private Ejendomme. Bestyrerens eller Opsynspersonalets særlige Husholdninger skal opføres for sig.

Optælling.

Mandkon 5
Kvindekon. 2
Ialt 7 Personer.

Husværtten bedes drage Omsorg for, at nærværende
Liste udfyldes af Ejendommens Beboere saaledes,
at den kan være Værtten i Hænde senest den 4.
November, hvorefter den afhentes.

Midlertidigt nærværende, der har fast Bopæl andetsteds, opføres paa Skemaets Bagside.

HOVEDLISTE 121

1) Forhus (Kælder, Stue osv.); for de andre Bygningstyper, Sidehus osv., følges den samme Orden)	2) Sidehusbygning	3) Bagbygning	Lobe-Numre	Samtlige Personers fulde Navn. Ved Børn, endnu uden Navn, sættes "Dreng" eller "Pige".	Køn	Fødselsdag	Fødselsaar	Fødested	Statsborgerforhold	Egteskablig Stilling	Stilling i Familien	Erhverv eller Livsstilling	Telefon Nr.	Her angives Arbejdsgiverens Navn for alle, der ikke driver selvstændigt Erhverv.	Helaarlig Husleje af Beboelseslejligheden	Hvis Flytning er sket i det sidste Aar, anføres her Bopæl 5. Novbr. 1924.	Hvis Tilflytning til Aarhus er sket siden 5. Novbr. 1924, anføres her Datoen for Tilflytningen.	Hvor undervises de paa denne Liste opførte Børn mellem 6 og 14 Aar?	Dødsdato	Værnepligtsforhold			Anmærkninger										
								Der angives: København, Frederiksberg, Kobstadens eller Sognets og Amtets Navn		Personer, der har dansk Indfødsret, skrives: „dansk“; andre anføres her Navnet paa det Land, hvori de har Statsborgerret (Island, Sverige, Tyskland, Forenede Stater o. s. v.)		Husfader, Husmoder, Barn, Slægtning o. l. Husassistent, Tjenestekar, Pige, Pensionar og Løgende		Hvis nogen har flere Erhverv, anføres disse, Hovederhvervet først. Har Husmoderen eller Barnene særligt Erhverv, anføres disse. Man angiver udtrykkelig det Paa, man arbejder i, og Ens Stilling i Faget. Lever man hovedsagelig af Forbrug, privat Understøttelse, Alderdomsunderstøttelse, Fattighjælp, anføres dette, men tillige Erhvervet. Forhenværende Næringsdrivende o. l. sættes „f.v.“ foran tidligere Livsstilling.		Hvis Flytning er sket i det sidste Aar, anføres her Bopæl 5. Novbr. 1924. Ved Flytning udenbys fra angives Kobstadens Navn eller Landkommunens Navn og Postadresse. Saafrømt Bopælen er den samme nu som 5. November 1924, udfyldes Rubrikken ikke.		Hvis Tilflytning til Aarhus er sket siden 5. Novbr. 1924, anføres her Datoen for Tilflytningen.		Hvis Tilflytning til Aarhus er sket siden 5. Novbr. 1924, anføres her Datoen for Tilflytningen.		Hvis Tilflytning til Aarhus er sket siden 5. Novbr. 1924, anføres her Datoen for Tilflytningen.		Hvis Tilflytning til Aarhus er sket siden 5. Novbr. 1924, anføres her Datoen for Tilflytningen.		Hvis Tilflytning til Aarhus er sket siden 5. Novbr. 1924, anføres her Datoen for Tilflytningen.		Hvis Tilflytning til Aarhus er sket siden 5. Novbr. 1924, anføres her Datoen for Tilflytningen.		Hvis Tilflytning til Aarhus er sket siden 5. Novbr. 1924, anføres her Datoen for Tilflytningen.		Hvis Tilflytning til Aarhus er sket siden 5. Novbr. 1924, anføres her Datoen for Tilflytningen.	
								København, Frederiksberg, Kobstadens eller Sognets og Amtets Navn		Personer, der har dansk Indfødsret, skrives: „dansk“; andre anføres her Navnet paa det Land, hvori de har Statsborgerret (Island, Sverige, Tyskland, Forenede Stater o. s. v.)		Husfader, Husmoder, Barn, Slægtning o. l. Husassistent, Tjenestekar, Pige, Pensionar og Løgende		Hvis nogen har flere Erhverv, anføres disse, Hovederhvervet først. Har Husmoderen eller Barnene særligt Erhverv, anføres disse. Man angiver udtrykkelig det Paa, man arbejder i, og Ens Stilling i Faget. Lever man hovedsagelig af Forbrug, privat Understøttelse, Alderdomsunderstøttelse, Fattighjælp, anføres dette, men tillige Erhvervet. Forhenværende Næringsdrivende o. l. sættes „f.v.“ foran tidligere Livsstilling.		Hvis Flytning er sket i det sidste Aar, anføres her Bopæl 5. Novbr. 1924. Ved Flytning udenbys fra angives Kobstadens Navn eller Landkommunens Navn og Postadresse. Saafrømt Bopælen er den samme nu som 5. November 1924, udfyldes Rubrikken ikke.		Hvis Tilflytning til Aarhus er sket siden 5. Novbr. 1924, anføres her Datoen for Tilflytningen.		Hvis Tilflytning til Aarhus er sket siden 5. Novbr. 1924, anføres her Datoen for Tilflytningen.		Hvis Tilflytning til Aarhus er sket siden 5. Novbr. 1924, anføres her Datoen for Tilflytningen.		Hvis Tilflytning til Aarhus er sket siden 5. Novbr. 1924, anføres her Datoen for Tilflytningen.		Hvis Tilflytning til Aarhus er sket siden 5. Novbr. 1924, anføres her Datoen for Tilflytningen.		Hvis Tilflytning til Aarhus er sket siden 5. Novbr. 1924, anføres her Datoen for Tilflytningen.		Hvis Tilflytning til Aarhus er sket siden 5. Novbr. 1924, anføres her Datoen for Tilflytningen.			
Forhus	252			Peter Viktor Büch	M.	19/11	94	Aarhus	Dansk	H.	Hjælpel.	Skulpturfabrikant	27-45		500 kr.						4	230	K.	59									
				Olga Henningsen Büch	K.	3/8	97	Aarhus	"	H.	Husmoder																						
				Augustine Marie Büch	K.	23/4	21	Aarhus	"	H.	Datter																						
				Kam Leon Kay Eldrup	M.	23/1	16	Aarhus	"	H.	Søn																						
Løfter	1			Johannes Büch	M.	17/1	1897	Aarhus	Dansk	H.		Tricorngesforbrug	6159	do.								4	230	K.	257								
	2			Johannes Büch	M.	29/11	1897	Aarhus	Dansk	H.				P. J. Büch								4	230	K.	256								
	3			Børge Büch	M.	27/2	1905	Aarhus	Dansk	H.		Løfter										4	230	V.	250								

5/2

TILLÆGSLISTE for de af Stedets Beboere, der er midlertidigt nærværende.

1	2	3	4	5	6	7	8	9	10	11	12
Lobe- numre for den Familie paa Ho- vedlisten, hos hvem man bor (jfr. om- staaende Rubrik 2)	Personernes Navn Ved Børn, endnu <i>uden Navn</i> , sættes „Dreng“ eller „Pige“. (Jovrigt som Hovedlistens Rubrik 3).	Køn- net Mand- køn (M) Kvæ- dekøn (K)	Fød- sels- dag	Fød- sels- aar	Fødested Der angives: <i>København, Frederiksberg, Købstadens eller Sognets og Amtets Navn</i> For dem, der er født <i>uden- for det egentlige Danmark</i> , skrives i. Eks. <i>Færøerne, Grønland, Island eller ved- kommende fremmede Lands Navn.</i>	Statsborger- forhold Personer, der har <i>dansk Indfødsret</i> , skrives: „dansk“, andre anføres her Navnet paa det Land, hvori de har Statsborger- ret (Island, Sve- rige, Tyskland, Forenede Stater o. s. v.	Egte- ska- belig Stil- ling Ugift (U) Gift (G) Ekte- mand eller Ekte- kone (E) Sepa- ret (S) Pra- skilt (P)	Stilling i Hus- standen paa den faste Bopæl. Der angives: Husfader, Hus- moder, Barn, Slægtning o. l. Medhjælper, Pensioner, Logerende o. l.	Erhverv eller Livsstilling Det maa af den angivne Livsstilling kunne ses, om den paagældende er Principal eller Med- hjælper Forhenværende Næ- ringsdrivende o. l. sæt- tes „f.h.v.“ foran tidligere Livsstilling.	Her anføres, i hvilken Kommunes Folke- register den midl. nærværende er optaget, samt Personens Adresse. Er vedk. ikke optaget i et Register, anføres Grunden hertil (event- uelt, at vedk. er bosat i Udlandet, hvis Navn da anføres her).	Anmærk- ninger

Tillægsskema I.

Herpaa opføres alle inden- og udenlandske Selskaber, Foreninger, Stiftelser og Institutioner, der har Lokale i Ejendommen. Endvidere opføres her de Personer (herunder ogsaa i Udlandet hjemmehørende), der er Ejere eller Medejere af Ejendommen, eller som denne har Butik, Kontor, Værksted eller andet Forretningslokale, alt *forsaa vidt* vedkommende Personer *ikke bor* i Aarhus Kommune.

Forhus, Sidehus o. s. v. Etage	Navn For Personer angives tillige Stand og Stilling. For Selskaber o. l. angives tillige Arten (Aktieselskab eller andet Selskab med begrænset Ansvar, Kommanditselskab, Andelselskab, For- brugsforening, Forsikringsforening, Kredit- forening, Hypothekforening, Sparekasse o. l.	Selskabets eller Foreningens Formaal.	Erhvervsvirksomheden Handels-, Fabriks-, Haandværks-, Bank-, Forsikringsvirksomhed osv. Læge, Sagfører, Entrepren- ør, Beværter eller Virksomhed med Befordring af Personer og Gods. Ejer eller Medejere af Ejendomme	Repræsentant Der angives Navnet paa de i Udlandet hjemmehørende Selskaber og Personer, der repræsenteres. (Navn og Bopæl)	Bopæl eller Hjemsted For Indlandets Vedkommende opgives vedkommende Kom- mune og den nærmere Adresse i Kommunen. For Udlandets Vedkommende opgives vedkom- mende Land.

Tillægsskema II.

Herpaa opføres alle indenbys boende Personer, som driver Forretning, Haandværk o. l. i Ejendommen.

Firma Navn	Indehaverens Navn	Forretnings Branche	Telefon Nr.	Privat Bopæl
H. b. Walter (Bata)	H. b. h. Walter	Fodbold	5689	Ljngade 13 nr.

At samtlige Personer og Selskaber m. v., som har lejet Lejlighed eller Lokaler, bor eller driver Forretning i forannævnte Ejendom, er optaget paa denne Liste, bevidnes.

Aarhus, den 5. Nov. 1925.

Ejers Navn:

P. J. Blach

Ejers Bopæl:

Ryegade 12

Ejers eller Viceværtens Underskrift.

Folketællings-Skema Nr. 3170

for Befolkningen i ovennævnte Ejendom i
Aarhus Købstad.

Regler

- 1) Dette Skema udfyldes af Ejeren (Viceværten eller andre Vedkommende). — Paa Skemaet opføres de Familier og Personer, der findes i Huset, idet **Ordenen** er: Kælder, Stue o. s. v.
- 2) Hver Familie opføres for sig paa Skemaet, og saaledes at der lades en Linies Mellemrum aabent mellem hver Familie. **En Familie omfatter ogsaa Løgerende, derimod ikke indlogerede Familier**, foran og efter hvilke en Linie lades aaben. Selvstændige Husstande paa 1 Person betragtes som „Familie“.
- 3) a) **Personer, der har fast Bopæl i Kommunen**, skal opføres paa Skemaets **Hovedliste** paa det Sted (Hus, Skib o. s. v.), hvor Bopælen er.
b) **Personer, der er midlertidigt fraværende** fra den faste Bopæl i Kommunen, opføres paa **Hovedlisten**, men der sættes i Rubrik 2 et **Frv.**, og i Rubrik 20 angives det Sted, hvor han midlertidigt opholder sig, eventuelt om han er paa Rejse.
c) **Personer, der som midlertidigt nærværende** opholdt sig i Husstanden, d. v. s. Personer, der paa Tællingsdagen er fraværende fra deres faste Bopæl (den Kommune, i hvis Folkeregister de staar), samt Udlændinge paa Rejse opføres paa **Tillægslisten paa Skemaets Bagside**.
- 4) I Henhold til Lov om Folkeregistre af 14. Marts 1924 er enhver Person pligtig til for sig og Medlemmerne af sin Husstand at meddele Oplysninger om: Fulde Navn, Køn, Stilling eller Erhverv, Bopæl, Fødselsaar, Fødselsdag og Fødested, Statsborgerforhold, ægteskabelig Stilling, Stilling i Husstanden m. v. (jfr. Lovens § 1). **Overtrædelser af Lovens Bestemmelser medfører Bødestraf** (Lovens § 12 jfr. § 8). De i Loven begærede Oplysninger gives ved Udfyldelse af Skemaet i Overensstemmelse med Rubrikkernes Overskrifter.
- 5) Inden- og udenlandske **Selskaber, Foreninger, Stiftelser, Institutioner** samt de **Personer** (ogsaa i Udlandet hjemmehørende), der helt eller delvis er Ejere eller Medejere af Ejendommen, eller som i denne har Forretningslokale, forsaavidt vedkommende Personer **ikke bor** i Aarhus Kommune, opføres paa **Tillægsskema I paa Skemaets Bagside**. Paa **Tillægsskema II** opføres alle indenbysboende Personer, der driver Forretning, Haandværk o. l. i Ejendommen.
- 6) **Flere Skemaer** vil kunne faas udleverede paa **Skattekontoret, Mejlgade 4, 1. Sal**, saafremt der paa det tilsendte Skema ikke er tilstrækkelig Plads til alle Ejendommens Beboere.

Anmærkning. For Anstalter til offentlig Brug (Hospitaler, Fattighuse, Fængsler, Kaserner o. s. v.) samt Hoteller o. l. udfyldes Skemaerne af Bestyrerne efter samme Regler som for private Ejendomme. Bestyrerens eller Opsynspersonalets særlige Husholdninger skal opføres for sig.

Husværten bedes drage Omsorg for, at nærværende

Liste udfyldes af Ejendommens Beboere saaledes,

at den kan være Værten i Hænde senest den 4.

November, hvorefter den afhentes.

Optælling.

Mandkøn 6

Kvindkøn 4

Ialt 10 Personer.

Midlertidigt nærværende, der har fast Bopæl andetsteds, opføres paa Skemaets Bagside.

TILLÆGSLISTE for de af Stedets Beboere, der er midlertidigt nærværende.

1	2	3	4	5	6	7	8	9	10	11	12
Lobe- numre for den Familie paa Ho- vedlisten, hos hvem man bor (Jfr. om- staaende Rubrik 2)	Personernes Navn Ved Børn, endnu <i>uden Navn</i> , sættes „Dreng“ eller „Pige“. (Jovrigt som Hovedlistens Rubrik 3).	Køn- net Mand- køn (M) Kvin- dekøn (K)	Fød- sels- dag	Fød- sels- aar	Fødested Der angives: <i>København, Frederiksberg, Købstadens eller Sognets og Amtets Navn</i> For dem, der er født <i>uden- for det egentlige Danmark</i> , skrives i Eks. Færøerne, Grønland, Island eller ved- kommende <i>fremmede Lands Navn</i> .	Statsborger- forhold Personer, der har <i>dansk Indfødsret</i> , skrives: „dansk“, andre anføres her Navnet paa det Land, hvori de har Statsborger- ret (Island, Sve- rige, Tyskland, Forenede Stater o. s. v.	Ægte- skab- lig Stil- ling Ejftl (E) Uift (U) Ekte- mand sides Eksk- sions- ret (S) Fæ- stet (F)	Stilling i Hus- standen paa den faste Bopæl. Der angives: Husfader, Hus- moder, Barn, Slægtning o. l. Medhjælper, Pensionær, Logerende o. l.	Erhverv eller Livsstilling Det maa af den angivne Livsstilling kunne ses, om den paagældende er Principal eller Med- hjælper Forbenværende Næ- ringsdrivende o. l. sæt- tes „thv.“ foran tidligere Livsstilling.	Her anføres, i hvilken Kommunes Folke- register den midl. nærværende er optaget, samt Personens Adresse. Er vedk. ikke optaget i et Register, anføres Grunden hertil (event- tuelt, at vedk. er bosat i Udlandet, hvis Navn da anføres her).	Anmærk- ninger

Tillægsskema I.

Herpaa opføres alle inden- og udenlandske Selskaber, Foreninger, Stiftelser og Institutioner, der har Lokale i Ejendommen. Endvidere opføres her de Personer (berunder ogsaa i Udlandet hjemmehørende), der er Ejere eller Medejere af Ejendommen, eller som i denne har Butik, Kontor, Værksted eller andet Forretningslokale, alt forsaavidt vedkommende Personer ikke bor i Aarhus Kommune.

Forhus, Sidehus o. s. v. Etage	Navn	Selskabets eller Foreningens Formaal.	Erhvervsvirksomheden	Repræsentant	Bopæl eller Hjemsted
	For Personer angives tillige Stand og Stilling. For Selskaber o. l. angives tillige Arten (Aktieselskab eller andet Selskab med begrænset Ansvar, Kommanditselskab, Andelselskab, For- brugsforening, Forsikringsforening, Kredit- forening, Hypothekforening, Sparekasse o. l.		Handels-, Fabriks-, Haandværks-, Bank-, Forsikringsvirksomhed osv. Læge, Sagfører, Entrepren- ør, Beværter eller Virksomhed med Befordring af Personer og Gods. Ejer eller Medejere af Ejendomme	Der angives Navnet paa de i Udlandet hjemmehørende Selskaber og Personer, der repræsenteres. (Navn og Bopæl)	For Indlandets Vedkommende opgives vedkommende Kom- mune og den nærmere Adresse i Kommunen. For Udlandets Vedkommende opgives vedkom- mende Land .

Tillægsskema II.

Herpaa opføres alle indenbys boende Personer, som driver Forretning, Haandværk o. l. i Ejendommen.

Firma Navn	Indehaverens Navn	Forretnings Branche	Telefon Nr.	Privat Bopæl

At samtlige Personer og Selskaber m. v., som har lejet Lejlighed eller Lokaler, bor eller driver Forretning i forraanævnte Ejendom, er optaget paa denne Liste, bevidnes.

Aarhus, den 4/11 1925.

Ejers Navn: *Anders Peter Nielsen Rasmussen* Ejers Bopæl: *Rygsgade 14*

Ejers eller Viceværtens Underskrift.

Folketællings-Skema Nr. 3171

for Befolkningen i ovennævnte Ejendom i
Aarhus Købstad.

Regler

- 1) Dette Skema udfyldes af Ejeren (Viceværten eller andre Vedkommende). — Paa Skemaet opføres de Familier og Personer, der findes i Huset, idet **Ordenen** er: Kælder, Stue o. s. v.
- 2) Hver Familie opføres for sig paa Skemaet, og saaledes at der lades en Linie Mellemrum aabent mellem hver Familie. **En Familie omfatter ogsaa Logerende, derimod ikke indlogerede Familier**, foran og efter hvilke en Linie lades aaben. Selvstændige Husstande paa 1 Person betragtes som „Familie“.
- 3) a) **Personer, der har fast Bopæl i Kommunen**, skal opføres paa Skemaets **Hovedliste** paa det Sted (Hus, Skib o. s. v.), hvor Bopælen er.
b) **Personer, der er midlertidigt fraværende** fra den faste Bopæl i Kommunen, opføres paa **Hovedlisten**, men der sættes i Rubrik 2 et **Frv.**, og i Rubrik 20 angives det Sted, hvor han midlertidigt opholder sig, eventuelt om han er paa Rejse.
c) **Personer, der som midlertidigt nærværende** opholdt sig i Husstanden, d. v. s. Personer, der paa Tællingsdagen er fraværende fra deres faste Bopæl (den Kommune, i hvis Folkeregister de staar), samt Udlændinge paa Rejse opføres paa **Tillægslisten** paa Skemaets **Bagside**.
- 4) I Henhold til Lov om Folkeregistre af 14. Marts 1924 er enhver Person pligtig til for sig og Medlemmerne af sin Husstand at meddele Oplysninger om: Fulde Navn, Køn, Stilling eller Erhverv, Bopæl, Fødselsaar, Fødselsdag og Fødested, Statsborgerforhold, ægteskabelig Stilling, Stilling i Husstanden m. v. (jfr. Lovens § 1). **Overtrædelser af Lovens Bestemmelser medfører Bødestraf** (Lovens § 12 jfr. § 8). De i Loven begærede Oplysninger gives ved Udfyldelse af Skemaet i Overensstemmelse med Rubrikernes Overskrifter.
- 5) Inden- og udenlandske **Selskaber, Foreninger, Stiftelser, Institutioner** samt de **Personer** (ogsaa i Udlandet hjemmehørende), der helt eller delvis er Ejere eller Medejere af Ejendommen, eller som i denne har Forretningslokale, forsaavidt vedkommende Personer **ikke bor** i Aarhus Kommune, opføres paa **Tillægsskema I** paa Skemaets **Bagside**. Paa **Tillægsskema II** opføres alle indenbysboende Personer, der driver Forretning, Haandværk o. l. i Ejendommen.
- 6) **Flere Skemaer** vil kunne faas udleverede paa **Skattekontoret, Mejlgade 4, 1. Sal**, saafremt der paa det tilsendte Skema ikke er tilstrækkelig Plads til alle Ejendommens Beboere.

Anmærkning. For Anstalter til offentlig Brug (Hospitaler, Fattighuse, Fængsler, Kaserner o. s. v.) samt Hoteller o. l. udfyldes Skemaerne af Bestyrerne efter samme Regler som for private Ejendomme. Bestyrerens eller Opsynspersonalets særlige Husholdninger skal opføres for sig.

Husværten bedes drage Omsorg for, at nærværende
Liste udfyldes af Ejendommens Beboere saaledes,
at den kan være Værten i Hænde senest den 4.
November, hvorefter den afhentes.

Optælling.

Mandkøn 7
Kvindkøn 12
Ialt 19 Personer.

Midlertidigt nærværende, der har fast Bopæl andetsteds, opføres paa Skemaets Bagside.

TILLÆGSLISTE for de af Stedets Beboere, der er midlertidigt nærværende.

1	2	3	4	5	6	7	8	9	10	11	12
<small>Labelnumre for den Familie paa Hovedlisten, hos hvem man bor (jfr. omstaaende Rubrik 3)</small> Personernes Navn Ved Børn, endnu uden Navn, sættes „Dreng“ eller „Pige“. (Jovrigt som Hovedlistens Rubrik 3).	<small>Konnet</small> <small>Konnet (K)</small>	<small>Fødselsdag</small> <small>Fødselsdag (D)</small>	<small>Fødselsaar</small> <small>Fødselsaar (A)</small>	Fødested Der angives: København, Frederiksberg, Købstadens eller Sognets og Amtets Navn For dem, der er født udenfor det egentlige Danmark, skrives I. Eks. Færøerne, Grønland, Island eller vedkommende fremmede Lands Navn.	Statsborgerforhold Personer, der har dansk Indfødsret, skriver: „dansk“, andre anfører her Navnet paa det Land, hvori de har Statsborgerret (Island, Sverige, Tyskland, Forenede Stater o. s. v.).	<small>Egteskabelig Stilling</small> <small>Ugift (U)</small> <small>Gift (G)</small> <small>Enkemand eller Eks (E)</small> <small>Separeret (S)</small> <small>Præst (P)</small>	Stilling i Husstanden paa den faste Bopæl. Der angives: Husfader, Husmoder, Barn, Slægtning o. l. Medhjælper, Pensionær, Logerende o. l.	Erhverv eller Livsstilling Det maa af den angivne Livsstilling kunne ses, om den paagældende er Principal eller Medhjælper Forhenværende Næringsdrivende o. l. sættes „Ih.“ foran tidligere Livsstilling.	Her anføres, i hvilken Kommunes Folke-register den midl. nærværende er optaget, samt Personens Adresse. Er vedk. ikke optaget i et Register, anføres Grunden hertil (eventuel, at vedk. er bosat i Udlandet, hvis Navn da anføres her).	Anmærkninger	

Tillægsskema I.

Herpaa opføres alle inden- og udenlandske Selskaber, Foreninger, Stiftelser og Institutioner, der har Lokale i Ejendommen. Endvidere opføres her de Personer (herunder ogsaa i Udlandet hjemmehørende), der er Ejere eller Medejere af Ejendommen, eller som i denne har Butik, Kontor, Værksted eller andet Forretningslokale, alt forsaavidt vedkommende Personer ikke bor i Aarhus Kommune.

Forhus, Sidehus o. s. v. Etage	Navn <small>For Personer angives tillige Stand og Stilling. For Selskaber o. l. angives tillige Arten (Aktieselskab eller andet Selskab med begrænset Ansvar, Kommanditselskab, Andelselskab, Forbrugsforening, Forsikringsforening, Kreditforening, Hypotekforening, Sparekasse o. l.)</small>	Selskabets eller Foreningens Formaal.	Erhvervsvirksomheden <small>Handels-, Fabriks-, Haandværks-, Bank-, Forsikringsvirksomhed osv. Læge, Sagfører, Entreprenør, Beværter eller Virksomhed med Befordring af Personer og Gods. — Ejer eller Medejere af Ejendomme</small>	Repræsentant <small>Der angives Navnet paa de i Udlandet hjemmehørende Selskaber og Personer, der repræsenteres. (Navn og Bopæl)</small>	Bopæl eller Hjemsted <small>For Indlandets Vedkommende opgives vedkommende Kommune og den nærmere Adresse i Kommunen. For Udlandets Vedkommende opgives vedkommende Land.</small>

Tillægsskema II.

Herpaa opføres alle indenbys boende Personer, som driver Forretning, Haandværk o. l. i Ejendommen.

Firma Navn	Indehaverens Navn	Forretnings Branche	Telefon Nr.	Privat Bopæl
Melier Mündius Smedeværksted, S/Skolegade Depotet.	Oesper Mündius-Pedersen John Martin Pasmann Julius Nielsen <small>Direktør</small>	Fotograf Skademarkte Konfekturer.	2240.	Frederiksgade 70 I ^{bo} Nørsgade 2b. Kongensvang.

At samtlige Personer og Selskaber m. v., som har lejet Lejlighed eller Lokaler, bor eller driver Forretning i forraennvnte Ejendom, er optaget paa denne Liste, bevidnes.

Aarhus, den _____ 1925.

Ejerens Navn: _____

Ejerens Bopæl: _____

Ejerens eller Viceværtens Underskrift.

Anmærkninger

12

Folketællings-Skema Nr. 3172

for Befolkningen i ovennævnte Ejendom i
Aarhus Købstad.

Regler

- 1) Dette Skema udfyldes af Ejeren (Viceværten eller andre Vedkommende). — Paa Skemaet opføres de Familier og Personer, der findes i Huset, idet **Ordenen** er: Kælder, Stue o. s. v.
- 2) Hver Familie opføres for sig paa Skemaet, og saaledes at der lades en Linies Mellemrum aabent mellem hver Familie. **En Familie omfatter ogsaa Logerende, derimod ikke indlogerede Familier**, foran og efter hvilke en Linie lades aaben. Selvstændige Husstande paa 1 Person betragtes som „Familie“.
- 3) a) **Personer, der har fast Bopæl i Kommunen**, skal opføres paa Skemaets **Hovedliste** paa det Sted (Hus, Skib o. s. v.), hvor Bopælen er.
b) **Personer, der er midlertidigt fraværende** fra den faste Bopæl i Kommunen, opføres paa **Hovedlisten**, men der sættes i Rubrik 2 et **Frv.**, og i Rubrik 20 angives det Sted, hvor han midlertidigt opholder sig, eventuelt om han er paa Rejse.
c) **Personer, der som midlertidigt nærværende** opholdt sig i Husstanden, d. v. s. Personer, der paa Tællingsdagen er fraværende fra deres faste Bopæl (den Kommune, i hvis Folkeregister de staar), samt Udlændinge paa Rejse opføres paa **Tillæglisten paa Skemaets Bagside**.
- 4) I Henhold til Lov om Folkeregistre af 14. Marts 1924 er enhver Person pligtig til for sig og Medlemmerne af sin Husstand at meddele Oplysninger om: Fulde Navn, Køn, Stilling eller Erhverv, Bopæl, Fødselsaar, Fødselsdag og Fødested, Statsborgerforhold, ægteskabelig Stilling, Stilling i Husstanden m. v. (jfr. Lovens § 1). **Overtrædelser af Lovens Bestemmelser medfører Bødestraf** (Lovens § 12 jfr. § 8). De i Loven begærede Oplysninger gives ved Udfyldelse af Skemaet i Overensstemmelse med Rubrikkernes Overskrifter.
- 5) Inden- og udenlandske **Selskaber, Foreninger, Stiftelser, Institutioner** samt de **Personer** (ogsaa i Udlandet hjemmehørende), der helt eller delvis er Ejere eller Medejere af Ejendommen, eller som i denne har Forretningslokale, forsaavidt vedkommende Personer **ikke bor** i Aarhus Kommune, opføres paa **Tillægsskema I paa Skemaets Bagside**. Paa **Tillægsskema II** opføres alle indenbysboende Personer, der driver Forretning, Haandværk o. l. i Ejendommen.
- 6) **Fleere Skemaer** vil kunne faas udleverede paa **Skattekontoret, Mejlgade 4, 1. Sal**, saafremt der paa det tilsendte Skema ikke er tilstrækkelig Plads til alle Ejendommens Beboere.

Anmærkning. For Anstalter til offentlig Brug (Hospitaler, Fattighuse, Fængsler, Kaserner o. s. v.) samt Hoteller o. l. udfyldes Skemaerne af Bestyrerne efter samme Regler som for private Ejendomme. Bestyrerens eller Opsynspersonalets særlige Husholdninger skal opføres for sig.

Bopæl

alle 70 I b

b.

any.

e Liste, bevidnes.

Optælling.

Mandkøn 5
Kvindkøn 6
Ialt 11 Personer.

Husværten bedes drage Omsorg for, at nærværende
Liste udfyldes af Ejendommens Beboere saaledes,
at den kan være Værten i Hænde senest den 4.
November, hvorefter den afhentes.

Midlertidigt nærværende, der har fast Bopæl andetsteds, opføres paa Skemaets Bagside.

HOVEDLISTE 18

1	2	3	4	5	6	7	8	9	10	11	12	13	14	15	16	17	18	19	20	
Forhus (Kælder, Stue osv.); for de andre Bygninger, Sidehus osv., følges den samme Orden)	Label-Numre (Familienummer, Børn, Sidehus osv., følges den samme Orden)	Samtlige Personers fulde Navn. Ved Børn, endnu uden Navn, sættes „Dreng“ eller „Pige“.	Køn	Fødsels-dag	Fødsels-år	Fødested (Der angives: København, Frederiksberg, Købstaden eller Sognets og Amtets Navn)	Statsborger-forhold (Personer, der har dansk Indfødsret, skriver: „dansk“; andre anføres her Navnet på det Land, hvori de har Statsborgerret (Island, Sverige, Tyskland, Forenede Stater o. s. v.))	Egteskabelig Stilling (Ugift (U), Gift (G), Enkelt eller Enke (E), Separeret (S), Præst (P))	Stilling i Familien (Husfader, Husmoder, Barn, Slægtning o. l. Husassistent, Tjenestekar, Pige, Pensioner og Logerende)	Erhverv eller Livsstil (Hvis nogen har flere Erhverv, disse, Hovederhvervet først)	Telefon Nr.	Arbejdsgiverens Navn (Her angives for alle, der ikke driver selvstændigt Erhverv)	Helaarlig Husleje af Beboelseslejligheden	Bopæl 5. Novbr. 1924. (Hvis Flytning er sket i det sidste Aar, anføres her Ved Flytning udenbys fra angives Købstadens Navn eller Landkommunens Navn og Postadresse)	Tilflytning til Aarhus (Hvis er sket siden 5. Novbr. 1924, anføres her Datoen for Tilflytningen)	Hvor undervises de paa denne Liste opførte Børn mellem 6 og 14 Aar? (Gaar de i en offentlig Skole, maas dennes Navn anføres. Gaar de i Privatskole, anføres Bestyrerens Navn. Hvis Børn over 7 Aar ikke søger Skole, maas Grunden hertil anføres.)	Værnepligtsforhold (Er værnepligtskasseret eller har erhøvet Afkaldspas, bemærkes dette her, men Rullebetegnelse skal alligevel angives.)	Anmærkninger (Herunder anføres for de midlertidigt fraværende (de i Rubr. 2 med Frymærkede) deres midlertidige Opholdssted (Indtægts Adresse) Endvidere andre Bemærkninger)		
Forhus 1. sal		Johanna Christiane Grandjean Rita Junnie Grandjean Antony Christian Grandjean Anne Marie Grandjean	M. K. K. K.	20/9 18/9 20/6 23/9	1888 1894 1920 1921	Apenhøst Aalborg Aarhus Aarhus	Dansk " " " " " "	Husfader " " " " " "	Privat " " " " " "											
2. sal.		Jens Peter Jensen Ella Jensen & Mærte Rita Kirsten Ellen Hyltøft Rita Mærte Ellen Hyltøft Mira Edith Matheson	M. K. K. K. K.	4/8 21/12 5/6 1/1 6/6	1862 1868 1900 1920 1907	Aarhus Hannover Pulshøns København Aals.	" " " " " " " " " "	Husfader Husmoder Datter Datter Datter	Distrik " " " " " " " "											
3. sal 3.0		Fredrik Vilhelm Andersen Jensen Thorvald	M. M.	22/4 3/8	1878 1874	Blegind Halsomil.	Dansk " "	" " " "	Malkeshandl. Gartner			480 240								

5
6

TILLÆGSLISTE for de af Stedets Beboere, der er midlertidigt nærværende.

1	2	3	4	5	6	7	8	9	10	11	12
<small>Løbenumre for den Familie paa Hovedlisten, hos hvem man bor (jfr. omstaaende Rubrik 2)</small>	Personernes Navn Ved Born, endnu <i>uden Navn</i> , sættes „Dreng“ eller „Pige“. (Javrigt som Hovedlistens Rubrik 3).	Kønnet <small>Mand- (M) Kvinde- (K)</small>	Fødselsdag	Fødselsaar	Fødested Der angives: <i>København, Frederiksberg, Købstadens eller Sognets og Amtets Navn</i> For dem, der er født udenfor det egentlige Danmark, skrives i Eks. Færøerne, Grønland, Island eller vedkommende fremmede Lands Navn.	Statsborgerforhold Personer, der har dansk Indfødsret, skriver: „dansk“, andre anfører her Navnet paa det Land, hvori de har Statsborgerret (Island, Sverige, Tyskland, Forenede Stater o. s. v.).	Egteskabelig Stilling <small>Vedt (V) Udt (U) Eksk-mand eller Eksk-kv (E) Separat (S) Pns-stillet (P)</small>	Stilling i Husstanden paa den faste Bopæl. Der angives: Husfader, Husmoder, Barn, Slægtning o. l. Medhjælper, Pensionær, Logerende o. l.	Erhverv eller Livsstilling Det maa af den angivne Livsstilling kunne ses, om den paagældende er Principal eller Medhjælper Forbenværende Næringsdrivende o. l. sættes „f.v.“ foran tidligere Livsstilling.	Her anføres, i hvilken Kommunes Folke-register den midl. nærværende er optaget, samt Personens Adresse. Er vedk. ikke optaget i et Register, anføres Grunden hertil (eventuelt, at vedk. er bosat i Udlandet, hvis Navn da anføres her).	Anmærkninger

Tillægsskema I.

Herpaa optøres alle inden- og udenlandske Selskaber, Foreninger, Stiftelser og Institutioner, der har Lokale i Ejendommen. Endvidere optøres her de Personer (herunder ogsaa i Udlandet hjemmehørende), der er Ejere eller Medejere af Ejendommen, eller som i denne har Butik, Kontor, Værksted eller andet Forretningslokale, alt forsaavidt vedkommende Personer ikke bor i Aarhus Kommune.

Forhus, Sidehus o. s. v. Etage	Navn	Selskabets eller Foreningens Formaal.	Erhvervsvirksomheden	Repræsentant	Bopæl eller Hjemsted
	For Personer angives tillige Stand og Stilling. For Selskaber o. l. angives tillige Arten (Aktieselskab eller andet Selskab med begrænset Ansvar, Kommanditselskab, Andelselskab, Forbrugsforening, Forsikringsforening, Kreditforening, Hypothekforening, Sparekasse o. l.		Handels-, Fabriks-, Haandværks-, Bank-, Forsikringsvirksomhed osv. Læge, Sagfører, Entreprenør, Beværter eller Virksomhed med Befordring af Personer og Gods. Ejer eller Medejere af Ejendomme	Der angives Navnet paa de i Udlandet hjemmehørende Selskaber og Personer, der repræsenteres. (Navn og Bopæl)	For Indlandets Vedkommende opgives vedkommende Kommune og den nærmere Adresse i Kommunen. For Udlandets Vedkommende opgives vedkommende Land.

Tillægsskema II.

Herpaa optøres alle indenbys boende Personer, som driver Forretning, Haandværk o. l. i Ejendommen.

Firma Navn	Indehaverens Navn	Forretnings Branche	Telefon Nr.	Privat Bopæl
<i>Knudsen Eft</i>	<i>Ket Thoring</i>	<i>Galambros</i>	<i>502</i>	<i>Spanne Palæ</i>

At samtlige Personer og Selskaber m. v., som har lejet Lejlighed eller Lokaler, bor eller driver Forretning i forannævnte Ejendom, er optaget paa denne Liste, bevidnes.

Aarhus, den *4 Okt* 1925.

Ejerens Navn: *J.P. Jensen*

Ejerens Bopæl: *Ryngade 18*

Ejerens eller Viceværtens Underskrift.

J.P. Jensen

Folketællings-Skema Nr. 3173

for Befolkningen i ovennævnte Ejendom i
Aarhus Købstad.

Regler

- 1) Dette Skema udfyldes af Ejeren (Viceværten eller andre Vedkommende). — Paa Skemaet opføres de Familier og Personer, der findes i Huset, idet **Ordenen** er: Kælder, Stue o. s. v.
- 2) Hver Familie opføres for sig paa Skemaet, og saaledes at der lades en Linies Mellemrum aabent mellem hver Familie. **En Familie omfatter ogsaa Logerende, derimod ikke indlogerede Familier**, foran og efter hvilke en Linie lades aaben. Selvstændige Husstande paa 1 Person betragtes som „Familie“.
- 3) a) **Personer, der har fast Bopæl i Kommunen**, skal opføres paa Skemaets **Hovedliste** paa det Sted (Hus, Skib o. s. v.), hvor Bopælen er.
b) **Personer, der er midlertidigt fraværende** fra den faste Bopæl i Kommunen, opføres paa **Hovedlisten**, men der sættes i Rubrik 2 et **Frv.**, og i Rubrik 20 angives det Sted, hvor han midlertidigt opholder sig, eventuelt om han er paa Rejse.
c) **Personer, der som midlertidigt nærværende** opholdt sig i Husstanden, d. v. s. Personer, der paa Tællingsdagen er fraværende fra deres faste Bopæl (den Kommune, i hvis Folkeregister de staa), samt Udlændinge paa Rejse opføres paa **Tillægslisten paa Skemaets Bagside**.
- 4) I Henhold til Lov om Folkeregistre af 14. Marts 1924 er enhver Person pligtig til for sig og Medlemmerne af sin Husstand at meddele Oplysninger om: Fulde Navn, Køn, Stilling eller Erhverv, Bopæl, Fødselsaar, Fødselsdag og Fødested, Statsborgerforhold, ægteskabelig Stilling, Stilling i Husstanden m. v. (jfr. Lovens § 1). **Overtrædelser af Lovens Bestemmelser medfører Bødestraf** (Lovens § 12 jfr. § 8). De i Loven begærede Oplysninger gives ved Udfyldelse af Skemaet i Overensstemmelse med Rubrikkernes Overskrifter.
- 5) Inden- og udenlandske **Selskaber, Foreninger, Stiftelser, Institutioner** samt de **Personer** (ogsaa i Udlandet hjemmehørende), der helt eller delvis er Ejere eller Medejere af Ejendommen, eller som i denne har Forretningslokale, forsaavidt vedkommende Personer **ikke bor** i Aarhus Kommune, opføres paa **Tillægsskema I paa Skemaets Bagside**. Paa **Tillægsskema II** opføres alle indenbysboende Personer, der driver Forretning, Haandværk o. l. i Ejendommen.
- 6) **Flere Skemaer** vil kunne faas udleverede paa **Skattekontoret, Mejlgade 4, 1. Sal**, saafremt der paa det tilsendte Skema ikke er tilstrækkelig Plads til alle Ejendommens Beboere.

Anmærkning. For Anstalter til offentlig Brug (Hospitaler, Fattighuse, Fængsler, Kaserner o. s. v.) samt Hoteller o. l. udfyldes Skemaerne af Bestyrerne efter samme Regler som for private Ejendomme. Bestyrerens eller Opsynspersonalets særlige Husholdninger skal opføres for sig.

Bopæl

Palas

Husværten bedes drage Omsorg for, at nærværende

Liste udfyldes af Ejendommens Beboere saaledes,

at den kan være Værten i Hænde senest den 4.

November, hvorefter den afhentes.

Optælling.

Mandkon 5

Kvindekon. 5

Ialt . . . 10 Personer.

Midlertidigt nærværende, der har fast Bopæl andetsteds, opføres paa Skemaets Bagside.

HOVEDLISTE 20

1	2	3	4	5	6	7	8	9	10	11	12	13	14	15	16	17	18	19	20		
1) Forhus (Kælder, Stue osv.); for de andre Bygninger, Sidehus osv., følges den samme Orden) 2) Sidehus 3) Mellembygning 4) Bagbygning	Løbe-Numre 1) Familien-Numre og 2) Sidehus-Numre 3) Mellembygning 4) Bagbygning	Samtlige Personers fulde Navn. Ved Børn, endnu uden Navn, sættes "Dreng" eller "Pige". Midlertidigt nærværende Personer opføres ikke her, men på Skemaets Bagside; derimod opføres midlertidigt fraværende. Efter disses Navne føjes "Frv.". Hver Familie opføres for sig med en Linies Mellemrum mellem de enkelte Familier. Samtlige Fornavne i rigtig Rækkefølge. Det almindeligt benyttede understrøges.	Kon- net Med- kon (M) Kvin- delin- (K)	Fod- sels- dag	Fod- sels- aar	Fødested Der angives: København, Frederiksberg, Købstadens eller Sognets og Amtets Navn For dem, der er født udenfor det egentlige Danmark, skrives i Eks. Færoerne, Grønland, Island eller vedkommende fremmede Lands Navn	Statsborger- forhold Personer, der har dansk Indfødsret, skrives "dansk"; andre anføres her Navnet på det Land, hvori de har Statsborgerret (Island, Sverige, Tyskland, Forenede Stater o. s. v.)	Egte- ska- belig Stil- ling Egt- nær (E) Ekte- mand eller Ekte- kone (K) Sepa- rat (S) Fris- kilt (F)	Stilling i Familien Husfader, Husmoder, Barn, Slægtning o. l. Husassistent, Tjeneste- karl, Pige, Pensionær og Løgerende Hvis en Familie er indregistreret i en anden Familie, angives dette særskilt ved Indregistrations- indgangens Familie. Vedkom- mende anføres dog desuden på særskilt Maade: Husfader, Husmoder osv.	Erhverv eller Livssat Hvis nogen har flere Erhverv, an- dette, Hovederhvervet først. Har Husmoderen eller Børnene Erhverv, anføres disse. Man angiver udtrykkelig det Er- arbejder i, og Eas Stilling i. Lever man hovedsagelig af et privat Understøttelse, Alderdoms- støttelse, Fattighjælp, anden- men tillige Erhverv, Forhenværende Næringsdrives- sætter, f. h. v. "foran tidligere Livs- sat"	Tele- fon Nr.	Her angives Arbejdsgiverens Navn for alle, der ikke driver selvstændigt Erhverv. Har Husmoderen særligt Erhverv, angives ogsaa Arbejdsgiveren for hende.	Helaarlig Husleje af Beboelseslejligheden	Hvis Flytning er sket i det sidste Aar, anføres her Bopæl 5. Novbr. 1924. Ved Flytning udenbys fra angives Købstadens Navn eller Landkommunens Navn og Postadresse. Saufremt Bopælen er den samme nu som 5. November 1924, udfyldes Rubrikken ikke.	Hvis Tilflytning til Aarhus er sket siden 5. Noevr. 1924, anføres her Datoen for Tilflytningen.	Hvor undervises de paa denne Liste opførte Børn mellem 6 og 14 Aar? Gaar de i en offentlig Skole, maas dennes Navn anføres. Gaar de i Privatskole, anføres Bestyrerens Navn. Hvis Børn over 7 Aar ikke søger Skole, maas Grunden hertil anføres.	Døds- talem (D) Blind (B) Hvis en Person er berøvet Hæret, eller som ikke kan rejse sig paa sine egne Ben, og som med Hensyn til Hæret er hjælpeløs. Aandssvag (A) Hvis en Person er indregistreret i en anden Familie (A) Sindsyag (S)	Værnepligtsforhold Er værnepligtskasseret eller har erh- holdt Atkedagaa, bemærkes dette her, men Rullebetegnelse skal alligevel angives. Rullebetegnelse Ud- skriv- nings- kreds			Anmærkninger Herunder anføres for de midlertidigt fraværende (de i Rubr. 2 med Frv. mærkede) deres midlertidige Op- holdssted (usigtlig Adresse) Endvidere andre Bemærkninger
																		2. Sal hv.		Anders Laurson	
2. Sal		Maren Erikstrup & Christens Karen Jacobsen & Erikstrup Carl Erikstrup Jacobsen Luisa Skj Jenny Marie Fogh Karin Petersen Fogh Hilken Pedersen Røssing Hilke Axel Nielsen		7/6	57	Kjøbenhavn			h u u h u h h	Redaktør Revisor Løgerende Løgerende Løgerende Løgerende Løgerende Løgerende Løgerende Løgerende	3108		1400 ⁷⁵	Løngår Hjælper Hjælper							
3. Sal		Anders Laurson	M	18/1	1850	København			h	Løgerende		Aarhus Amtshjælper							4 220 1052		

5
5

TILLÆGSLISTE for de af Stedets Beboere, der er midlertidigt nærværende.

1	2	3	4	5	6	7	8	9	10	11	12
Løbe-numre for den Familie paa Hovedlisten, hos hvem man bor (Jfr. omstændende Rubrik 2)	Personernes Navn Ved Børn, endnu uden Navn, sættes „Dreng“ eller „Pige“. (Jovrigt som Hovedlistens Rubrik 3)	Køn Mænd- (M) Kvin- derne (K)	Fød-sels- dag	Fød-sels- aar	Fødested Der angives: København, Frederiksberg, Købstadens eller Sognets og Amtets Navn For dem, der er født uden- for det egentlige Danmark, skrives i Eks. Færøerne, Grønland, Island eller ved- kommende fremmede Lands Navn.	Statsborger- forhold Personer, der har dansk Indfødsret, skrives „dansk“, andre anføres her Navnet paa det Land, hvori de har Statsborger- ret (Island, Sve- rige, Tyskland, Forenede Stater o. s. v.	Egte- skab- lig Stil- ling Ugift (U) Gift (G) Eks- mand eller Eks- kejs- er (E) Sapar- at (S) Fræ- skilt (F)	Stilling i Hus- standen paa den faste Bopæl. Der angives: Husfader, Hus- moder, Barn, Slægtning o. l. Medhjælper, Pensionær, Loggerende o. l.	Erhverv eller Livsstilling Det maa af den angivne Livsstilling kunne ses, om den paagældende er Principal eller Med- hjælper Forhenværende Næ- ringsdrivende o. l. sæt- tes „f.v.“ foran tidligere Livsstilling.	Her anføres, i hvilken Kommunes Folke- register den midl. nærværende er optaget, samt Personens Adresse. Er vedk. ikke optaget i et Register, anføres Grunden hertil (even- tuelt, at vedk. er bosat i Udlandet, hvis Navn da anføres her).	Anmærk- ninger

Tillægsskema I. Herpaa opføres alle inden- og udenlandske Selskaber, Foreninger, Stiftelser og Institutioner, der har Lokale i Ejendommen. Endvidere opføres her de Personer (herunder ogsaa i Udlandet hjemmehørende), der er Ejere eller Medejere af Ejendommen, eller som i denne har Butik, Kontor, Værksted eller andet Forretningslokale, alt forsaavidt vedkommende Personer ikke bor i Aarhus Kommune.

Forhus, Sidehus o. s. v. Etage	Navn For Personer angives tillige Stand og Stilling. For Selskaber o. l. angives tillige Arten (Aktieselskab eller andet Selskab med begrænset Ansvar, Kommanditselskab, Andelselskab, For- brugsforening, Forsikringsforening, Kredit- forening, Hypothekforening, Sparekasse o. l.	Selskabets eller Foreningens Formaal.	Erhvervsvirksomheden Handels-, Fabrik-, Haandværks-, Bank-, Forsikringsvirksomhed osv. Løge, Sagfører, Entrepren- ør, Beværter eller Virksomhed med Befordring af Personer og Gods. Ejer eller Medejere af Ejendomme	Repræsentant Der angives Navnet paa de i Udlandet hjemmehørende Selskaber og Personer, der repræsenteres. (Navn og Bopæl)	Bopæl eller Hjemsted For Indlandets Vedkommende opgives vedkommende Kom- mune og den nærmere Adresse i Kommunen. For Udlandets Vedkommende opgives vedkom- mende Land.
	<i>Pineogdal</i>	<i>Aarhus Amtstidende 2/3</i>	<i>Bledvirksomhed og Bogtrykkeri</i>		

Tillægsskema II. Herpaa opføres alle indenbys boende Personer, som driver Forretning, Haandværk o. l. i Ejendommen.

Firma Navn	Indehaverens Navn	Forretnings Branche	Telefon Nr.	Privat Bopæl

At samtlige Personer og Selskaber m. v., som har lejet Lejlighed eller Lokaler, bor eller driver Forretning i forannævnte Ejendom, er optaget paa denne Liste, bevidnes.

Aarhus, den *2. Novbr.* 1925. *Aarhus Amtstidende*
 Ejerens Navn: _____ Ejerens Bopæl: *Ryegade 20*

 Ejerens eller Viceværtens Underskrift: *E. Westhøll*

Folketællings-Skema Nr. 3174

for Befolkningen i ovennævnte Ejendom i
Aarhus Købstad.

Regler

- 1) Dette Skema udfyldes af Ejeren (Viceværten eller andre Vedkommende). — Paa Skemaet opføres de Familier og Personer, der findes i Huset, idet **Ordenen** er: Kælder, Stue o. s. v.
- 2) Hver Familie opføres for sig paa Skemaet, og saaledes at der lades en Linies Mellemrum aabent mellem hver Familie. **En Familie omfatter ogsaa Logerende, derimod ikke indlogerede Familier**, foran og efter hvilke en Linie lades aaben. Selvstændige Husstande paa 1 Person betragtes som „Familie“.
- 3) a) **Personer, der har fast Bopæl i Kommunen**, skal opføres paa Skemaets **Hovedliste** paa det Sted (Hus, Skib o. s. v.), hvor Bopælen er.
b) **Personer, der er midlertidigt fraværende** fra den faste Bopæl i Kommunen, opføres paa **Hovedlisten**, men der sættes i Rubrik 2 et **Frv.**, og i Rubrik 20 angives det Sted, hvor han midlertidigt opholder sig, eventuelt om han er paa Rejse.
c) **Personer, der som midlertidigt nærværende** opholdt sig i Husstanden, d. v. s. Personer, der paa Tællingsdagen er fraværende fra deres faste Bopæl (den Kommune, i hvis Folkeregister de staar), samt Udlændinge paa Rejse opføres paa **Tillægslisten paa Skemaets Bagside**.
- 4) I Henhold til Lov om Folkeregistre af 14. Marts 1924 er enhver Person pligtig til for sig og Medlemmerne af sin Husstand at meddele Oplysninger om: Fulde Navn, Køn, Stilling eller Erhverv, Bopæl, Fødselsaar, Fødselsdag og Fødested, Statsborgerforhold, ægteskabelig Stilling, Stilling i Husstanden m. v. (jfr. Lovens § 1). **Overtrædelser af Lovens Bestemmelser medfører Bødestraf** (Lovens § 12 jfr. § 8). De i Loven begærede Oplysninger gives ved Udfyldelse af Skemaet i Overensstemmelse med Rubrikkernes Overskrifter.
- 5) Inden- og udenlandske **Selskaber, Foreninger, Stiftelser, Institutioner** samt de **Personer** (ogsaa i Udlandet hjemmehørende), der helt eller delvis er Ejere eller Medejere af Ejendommen, eller som i denne har Forretningslokale, forsaavidt vedkommende Personer **ikke bor** i Aarhus Kommune, opføres paa **Tillægsskema I paa Skemaets Bagside**. Paa **Tillægsskema II** opføres alle indenbysboende Personer, der driver Forretning, Haandværk o. l. i Ejendommen.
- 6) **Fleere Skemaer** vil kunne faas udleverede paa **Skattekontoret, Mejlgade 4, 1. Sal**, saafremt der paa det tilsendte Skema ikke er tilstrækkelig Plads til alle Ejendommens Beboere.

Anmærkning. For Anstalter til offentlig Brug (Hospitaler, Fattighuse, Fængsler, Kaserner o. s. v.) samt Hoteller o. l. udfyldes Skemaerne af Bestyrelsen efter samme Regler som for private Ejendomme. Bestyrerens eller Opsynspersonalets særlige Husholdninger skal opføres for sig.

Optælling.

Mandkon 0
Kvindekon. 5^v
Ialt. 5^v Personer.

Husværten bedes drage Omsorg for, at nærværende
Liste udfyldes af Ejendommens Beboere saaledes,
at den kan være Værten i Hænde senest den 4.
November, hvorefter den afhentes.

Midlertidigt nærværende, der har fast Bopæl andetsteds, opføres paa Skemaets Bagside.

TILLÆGSLISTE for de af Stedets Beboere, der er midlertidigt nærværende.

1	2	3	4	5	6	7	8	9	10	11	12
Lobe- numre for den Familie paa Ho- vedlisten, hos hvem man bor (Jfr. om- staaende Rubrik 2)	Personernes Navn Ved Børn, endnu uden Navn, sættes „Dreng“ eller „Pige“. (Jovrigt som Hovedlistens Rubrik 3).	Køn- net Mand- køn (M) Kvin- dekøn (K)	Fød- sels- dag	Fød- sels- aar	Fødested Der angives: <i>København, Frederiksberg, Købstadens eller Sognets og Amtets Navn</i> For dem, der er født uden- for det egentlige Danmark, skrives f. Eks. Færøerne, Grønland, Island eller ved- kommende fremmede Lands Navn.	Statsborger- forhold Personer, der har dansk Indfødsret, skriver: „dansk“, andre anfører her Navnet paa det Land, hvori de har Statsborger- ret (Island, Sve- rige, Tyskland, Forenede Stater o. s. v.)	Egte- ska- belig Stil- ling Eft. (E) Uft. (U) Eks- mand skier Eksk. (E) Sepa- rat (S) Pæ- nslet (P)	Stilling i Hus- standen paa den faste Bopæl. Der angives: Hustader, Hus- moder, Barn, Slægtning o. l. Medhjælper, Pensioner, Logerende o. l.	Erhverv eller Livsstilling Det maa af den angivne Livsstilling kunne ses, om den paagældende er Principal eller Med- hjælper Forbenværende Nær- ringsdrivende o. l. sæt- ter „flv.“ foran tidligere Livsstilling.	Her anføres, i hvilken Kommunes Folke- register den midl. nærværende er optaget, samt Personens Adresse. Er vedk. ikke optaget i et Register, anføres Grunden hertil (event- uelt, at vedk. er bosat i Udlandet, hvis Navn da anføres her).	Anmærk- ninger

Tillægsskema I.

Herpaa opføres alle inden- og udenlandske Selskaber, Foreninger, Stiftelser og Institutioner, der har Lokale i Ejendommen. Endvidere opføres her de Personer (herunder ogsaa i Udlandet hjemmehørende), der er Ejere eller Medejere af Ejendommen, eller som i denne har Butik, Kontor, Værksted eller andet Forretningslokale, alt forsaavidt vedkommende Personer ikke bor i Aarhus Kommune.

Forhus, Sidehus o. s. v. Etage	Navn For Personer angives tillige Stand og Stilling. For Selskaber o. l. angives tillige Arten (Aktieselskab eller andet Selskab med begrænset Ansvar, Kommanditselskab, Andelselskab, For- brugsforening, Forsikringsforening, Kredit- forening, Hypothekforening, Sparekasse o. l.)	Selskabets eller Foreningens Formaal.	Erhvervsvirksomheden Handels-, Fabriks-, Haandværks-, Bank-, Forsikringsvirksomhed osv., Læge, Sagfører, Entrepren- ør, Beværter eller Virksomhed med Befordring af Personer og Gods. Ejer eller Medejere af Ejendomme	Repræsentant Der angives Navnet paa de i Udlandet hjemmehørende Selskaber og Personer, der repræsenteres. (Navn og Bopæl)	Bopæl eller Hjemsted For Jndlandets Vedkommende opgives vedkommende Kom- mune og den nærmere Adresse i Kommunen. For Udlandets Vedkommende opgives vedkom- mende Land.

Tillægsskema II.

Herpaa opføres alle indenbys boende Personer, som driver Forretning, Haandværk o. l. i Ejendommen.

Firma Navn	Indehaverens Navn	Forretnings Branche	Telefon Nr.	Privat Bopæl

At samtlige Personer og Selskaber m. v., som har lejet Lejlighed eller Lokaler, bor eller driver Forretning i forannaevnte Ejendom, er optaget paa denne Liste, bevidnes.

Aarhus, den 5. November 1925.

Ejerenes Navn: *L. Amunds Stiftelse o. P. Nosen* Ejerenes Bopæl: *Byergade 26, Aarhus*

F. L. Amunds Stiftelse P. Nosen
Ejerenes eller Viceværtenes Underskrift.

Folketællings-Skema Nr. 3175

for Befolkningen i ovennævnte Ejendom i
Aarhus Købstad.

Regler

- 1) Dette Skema udfyldes af Ejeren (Viceværten eller andre Vedkommende). — Paa Skemaet opføres de Familier og Personer, der findes i Huset, idet **Ordenen** er: Kælder, Stue o. s. v.
- 2) Hver Familie opføres for sig paa Skemaet, og saaledes at der lades en Linie Mellemrum aabent mellem hver Familie. **En Familie** omfatter ogsaa Logerende, derimod ikke indlogerede Familier, foran og efter hvilke en Linie lades aaben. Selvstændige Husstande paa 1 Person betragtes som „Familie“.
- 3) a) **Personer, der har fast Bopæl i Kommunen**, skal opføres paa Skemaets **Hovedliste** paa det Sted (Hus, Skib o. s. v.), hvor Bopælen er.
b) **Personer, der er midlertidigt fraværende** fra den faste Bopæl i Kommunen, opføres paa **Hovedlisten**, men der sættes i Rubrik 2 et **Frv.**, og i Rubrik 20 angives det Sted, hvor han midlertidigt opholder sig, eventuelt om han er paa Rejse.
c) **Personer, der som midlertidigt nærværende** opholdt sig i Husstanden, d. v. s. Personer, der paa Tællingsdagen er fraværende fra deres faste Bopæl (den Kommune, i hvis Folkeregister de staar), samt Udlændinge paa Rejse opføres paa **Tillægslisten** paa Skemaets Bagside.
- 4) I Henhold til Lov om Folkeregistre af 14. Marts 1924 er enhver Person pligtig til for sig og Medlemmerne af sin Husstand at meddele Oplysninger om: Fulde Navn, Køn, Stilling eller Erhverv, Bopæl, Fødselsaar, Fødselsdag og Fødested, Statsborgerforhold, ægteskabelig Stilling, Stilling i Husstanden m. v. (jfr. Lovens § 1). **Overtrædelser af Lovens Bestemmelser medfører Bødestraf** (Lovens § 12 jfr. § 8). De i Loven begærede Oplysninger gives ved Udfyldelse af Skemaet i Overensstemmelse med Rubrikkernes Overskrifter.
- 5) Inden- og udenlandske **Selskaber, Foreninger, Stiftelser, Institutioner** samt de **Personer** (ogsaa i Udlandet hjemmehørende), der helt eller delvis er Ejere eller Medejere af Ejendommen, eller som i denne har Forretningslokale, forsaavidt vedkommende Personer **ikke bor** i Aarhus Kommune, opføres paa **Tillægsskema I** paa Skemaets Bagside. Paa **Tillægsskema II** opføres alle indenbysboende Personer, der driver Forretning, Haandværk o. l. i Ejendommen.
- 6) **Fleere Skemaer** vil kunne faas udleverede paa **Skattekontoret, Mejlgade 4, 1. Sal**, saafremt der paa det tilsendte Skema ikke er tilstrækkelig Plads til alle Ejendommens Beboere.

Anmærkning. For Anstalter til offentlig Brug (Hospitaller, Fattighuse, Fængsler, Kaserner o. s. v.) samt Hoteller o. l. udfyldes Skemaerne af Bestyrerne efter samme Regler som for private Ejendomme. Bestyrerens eller Opsynspersonalets særlige Husholdninger skal opføres for sig.

Optælling.

Mandkon . . .

Kvindekon. . .

Ialt . . .

Personer.

Husværten bedes drage Omsorg for, at nærværende

Liste udfyldes af Ejendommens Beboere saaledes,

at den kan være Værten i Hænde senest den 4.

November, hvorefter den afhentes.

Midlertidigt nærværende, der har fast Bopæl andetsteds, opføres paa Skemaets Bagside.

TILLÆGSLISTE for de af Stedets Beboere, der er midlertidigt nærværende.

1	2	3	4	5	6	7	8	9	10	11	12
Løbe-numre for den Familie paa Hovedlisten, hos hvem man bor (jfr. omstaaende Rubrik 2)	Personernes Navn Ved Børn, endnu uden Navn, sættes „Dreng“ eller „Pige“. (Iøvrigt som Hovedlistens Rubrik 3).	Køn Mænd (M) Kvinder (K)	Fødselsdag	Fødselsaar	Fødested Der angives: København, Frederiksberg, Købstadens eller Sognets og Amtets Navn For dem, der er født uden for det egentlige Danmark, skrives i Eks. Færøerne, Grønland, Island eller vedkommende fremmede Lands Navn.	Statsborgerforhold Personer, der har dansk Indfødsret, skriver: „dansk“, andre anfører her Navnet paa det Land, hvori de har Statsborgerret (Island, Sverige, Tyskland, Forenede Stater o. s. v.)	Egteskablig Stilling Egiftet (E) Ugift (U) Ekskuderet (Eks) Ekskuderet (Eks) Ekskuderet (Eks) Ekskuderet (Eks) Ekskuderet (Eks) Ekskuderet (Eks) Ekskuderet (Eks) Ekskuderet (Eks)	Stilling i Husstanden paa den faste Bopæl. Der angives: Husfader, Husmoder, Barn, Slægtning o. l. Medhjælper, Pensionær, Logerende o. l.	Erhverv eller Livsstilling Det maa af den angivne Livsstilling kunne ses, om den paagældende er Principal eller Medhjælper Forbenværende Næringsdrivende o. l. sættes „f.v.“ foran tidligere Livsstilling.	Her anføres, i hvilken Kommunes Folke-register den midl. nærværende er optaget, samt Personens Adresse. Er vedk. ikke optaget i et Register, anføres Grunden hertil (eventuelt, at vedk. er bosat i Udlandet, hvis Navn da anføres her).	Anmærkninger

Tillægsskema I.

Herpaa opføres alle inden- og udenlandske Selskaber, Foreninger, Stiftelser og Institutioner, der har Lokale i Ejendommen. Endvidere opføres her de Personer (herunder ogsaa i Udlandet hjemmehørende), der er Ejere eller Medejere af Ejendommen, eller som i denne har Butik, Kontor, Værksted eller andet Forretningslokale, alt forsaavidt vedkommende Personer ikke bor i Aarhus Kommune.

Forhus, Sidehus o. s. v. Etage	Navn For Personer angives tillige Stand og Stilling. For Selskaber o. l. angives tillige Arten (Aktieselskab eller andet Selskab med begrænset Ansvar, Kommanditselskab, Andelselskab, Forebrugsforening, Forsikringsforening, Kreditforening, Hypotekforening, Sparekasse o. l.)	Selskabets eller Foreningens Formaal.	Erhvervsvirksomheden Handels-, Fabriks-, Haandværks-, Bank-, Forsikringsvirksomhed osv. Læge, Sagfører, Entreprenør, Beværter eller Virksomhed med Befordring af Personer og Gods. Ejer eller Medejere af Ejendomme	Repræsentant Der angives Navnet paa de i Udlandet hjemmehørende Selskaber og Personer, der repræsenteres. (Navn og Bopæl)	Bopæl eller Hjemsted For Indlandets Vedkommende opgives vedkommende Kommune og den nærmere Adresse i Kommunen. For Udlandets Vedkommende opgives vedkommende Land.

Tillægsskema II.

Herpaa opføres alle indenbys boende Personer, som driver Forretning, Haandværk o. l. i Ejendommen.

Firma Navn	Indehaverens Navn	Forretnings Branche	Telefon Nr.	Privat Bopæl
Jernbanepoteket	Viggo Hansen	Apotek	244	Guldbergsgade 51 ^{II}

At samtlige Personer og Selskaber m. v., som har lejet Lejlighed eller Lokaler, bor eller driver Forretning i forannævnte Ejendom, er optaget paa denne Liste, bevidnes.

Aarhus, den 5. November 1925.

Ejers Navn: *F. Sct. Anndts Stiftelse v. O. Nielsen* Ejerens Bopæl: *Ryergade 26, Aarhus*

F. Sct. Anndts Stiftelse v. O. Nielsen
Ejers eller Viceværtens Underskrift.

Folketællings-Skema Nr. 3176

for Befolkningen i ovennævnte Ejendom i
Aarhus Købstad.

Regler

- 1) Dette Skema udfyldes af Ejeren (Viceværten eller andre Vedkommende). — Paa Skemaet opføres de Familier og Personer, der findes i Huset, idet **Ordenen** er: Kælder, Stue o. s. v.
- 2) Hver Familie opføres for sig paa Skemaet, og saaledes at der lades en Linies Mellemrum aabent mellem hver Familie. **En Familie omfatter ogsaa Løgere, derimod ikke indløgerede Familier**, foran og efter hvilke en Linie lades aaben. Selvstændige Husstande paa 1 Person betragtes som „Familie“.
- 3) a) **Personer, der har fast Bopæl i Kommunen**, skal opføres paa Skemaets **Hovedliste** paa det Sted (Hus, Skib o. s. v.), hvor Bopælen er.
b) **Personer, der er midlertidigt fraværende** fra den faste Bopæl i Kommunen, opføres paa **Hovedlisten**, men der sættes i Rubrik 2 et **Frv.**, og i Rubrik 20 angives det Sted, hvor han midlertidigt opholder sig, eventuelt om han er paa Rejse.
c) **Personer, der som midlertidigt nærværende** opholdt sig i Husstanden, d. v. s. Personer, der paa Tællingsdagen er fraværende fra deres faste Bopæl (den Kommune, i hvis Folkeregister de staar), samt Udlændinge paa Rejse opføres paa **Tillægslisten paa Skemaets Bagside**.
- 4) I Henhold til Lov om Folkeregistre af 14. Marts 1924 er enhver Person pligtig til for sig og Medlemmerne af sin Husstand at meddele Oplysninger om: Fulde Navn, Køn, Stilling eller Erhverv, Bopæl, Fødselsaar, Fødselsdag og Fødested, Statsborgerforhold, ægteskabelig Stilling, Stilling i Husstanden m. v. (jfr. Lovens § 1). **Overtrædelser af Lovens Bestemmelser medfører Bødestraf** (Lovens § 12 jfr. § 8). De i Loven begærede Oplysninger gives ved Udfyldelse af Skemaet i Overensstemmelse med Rubrikernes Overskrifter.
- 5) Inden- og udenlandske **Selskaber, Foreninger, Stiftelser, Institutioner** samt de **Personer** (ogsaa i Udlandet hjemmehørende), der helt eller delvis er Ejere eller Medejere af Ejendommen, eller som i denne har Forretningslokale, forsaavidt vedkommende Personer **ikke bor** i Aarhus Kommune, opføres paa **Tillægsskema I paa Skemaets Bagside**. Paa **Tillægsskema II** opføres alle indenbysboende Personer, der driver Forretning, Haandværk o. l. i Ejendommen.
- 6) **Fleere Skemaer** vil kunne faas udleverede paa **Skattekontoret, Mejlgade 4, 1. Sal**, saafremt der paa det tilsendte Skema ikke er tilstrækkelig Plads til alle Ejendommens Beboere.

Anmærkning. For Anstalter til offentlig Brug (Hospitaler, Fattighuse, Fængsler, Kaserner o. s. v.) samt Hoteller o. l. udfyldes Skemaerne af Bestyrerne efter samme Regler som for private Ejendomme. Bestyrerens eller Opsynspersonalets særlige Husholdninger skal opføres for sig.

Husværten bedes drage Omsorg for, at nærværende

Liste udfyldes af Ejendommens Beboere saaledes,

at den kan være Værten i Hænde senest den 4.

November, hvorefter den afhentes.

Optælling.

Mandkøn *6*
Kvindekon. *0*

Ialt *6* Personer.

Midlertidigt nærværende, der har fast Bopæl andetsteds, opføres paa Skemaets Bagside.

HOVEDLISTE 26

1) Forhus (Kølder, Stue osv.); for de andre Bygninger, Sidehus osv., følges den samme Orden) 2) Sidehusbygning 3) Mellembygning 4) Bagbygning	Løbe-Numre A-Familien B-Bygning C-Bygning D-Bygning E-Bygning F-Bygning G-Bygning H-Bygning I-Bygning J-Bygning K-Bygning	Samtlige Personers fulde Navn. Ved Born, endnu uden Navn, sættes „Dreng“ eller „Pige“. Midlertidigt nærværende Personer opføres ikke her, men paa Skemaets Bagside; derimod opføres midlertidigt fraværende. Efter disses Navne føjes „Frv.“. Hver Familie opføres for sig med en Linies Mellemrum mellem de enkelte Familier. Samtlige Fornavne i rigtig Rækkefølge. Det almindeligt benyttede understreges.	Kon- net	Fød- sels- dag	Fød- sels- aar	Fødested Der angives: København, Frederiksberg, Nabolands eller Sognets og Amtets Navn For dem, der er født udenfor det egentlige Danmark, skrives i. Eks. Færøerne, Grønland, Island eller vedkommende fremmede Lands Navn	Statsborgerforhold	Egte- skab- stilt- ing	Stilling i Familien	Erhverv eller Livsstilling Hvis nogen har flere Erhverv, anføres disse, Hovederhvervet først. Har Husmoderen eller Børnene Erhverv, anføres disse. Man angiver udtrykkelig det Fag, arbejder i, og Ens Stilling i det. Lever man hovedsagelig af privat Understøttelse, Alderdomsstøttelse, Fattighjælp, anføres Støttemidlerne, men tillige Erhvervet. Forbenværende Næringsdriftsforretninger sættes „Frv.“ foran tidligere Livsstilling.	Tele- fon Nr.	Her angives Arbejdsgiverens Navn for alle, der ikke driver selvstændigt Erhverv. Har Husmoderen særligt Erhverv, angives ogsaa Arbejdsgiveren for hende.	Helaarlig Husleje af Beboelseslejligheden	Hvis Flytning er sket i det sidste Aar, anføres her Bopæl 5. Novbr. 1924. Ved Flytning udenbys fra angives Kobstadens Navn eller Landkommunens Navn og Postadresse. Saafræmt Bopælen er den samme nu som 5. November 1924, udfyldes Rubrikken ikke.	Hvis Tilflytning til Aarhus er sket siden 5. Novbr. 1924, anføres her Datoen for Tilflytningen.	Hvor undervises de paa denne Liste opførte Born mellem 6 og 14 Aar? Gaar de i en offentlig Skole, maas dennes Navn anføres. Gaar de i Privatskole, anføres Bestyrerens Navn. Hvis Born over 7 Aar ikke søger Skole, maas Grunden her til anføres.	Dødsdato (A) Blind (B) Aarsyge (C) Eksamineret (D) I. Familie eller den tidligere Doms (E) Sindssyg (F)	Værnepligtsforhold Er værnepligtsskærpet eller har en- kelt Afkædning, bemærkes dette her, men Rollebetegnelsen skal alligevel angives. Rollebetegnelse Ud- skriv- nings- kreds Lagt Bog- stav Nummer				Anmærkninger Herunder anføres for de midlertidigt fraværende (de 1 Rubr. 2 med Frv. mærkede) deres midlertidige Opholdssted (saaledes Adresse) Endvidere andre Bemærkninger
1	2	3	4	5	6	7	8	9	10	11	12	13	14	15	16	17	18	19	20			
1.	✓	Peter Nielsen	M	31.10.	1878	Simmern; Luxemburg	Luxemburg.	14	Sognepræst	Sognepræst	3368											
2.	✓	Franz Heinrich Geller		21.2.	1875	Oachen	Tysk.	"	Præst	Præst												
3.	✓	Georg Albert Adolf Wunsch		20.5.	1888	Berlin	Tysk.	"	Præst	Præst												
4.	✓	Jakob Abschlag		16.8.	1877	Gey i Rheinland.	Tysk.	"	Lægbroder	Lægbroder												
5.	✓	Johannes Grünewald		12.5.	1868	Böhlen i Westfalen	Tysk.	"	Lægbroder	Lægbroder												
6.	✓	Nils Christian Christensen		6.12.	1892	Carlsrus	Danske	"	Tjener	Tjener												
			6/0															4	230	H 882		

TILLÆGSLISTE for de af Stedets Beboere, der er midlertidigt nærværende.

1	2	3	4	5	6	7	8	9	10	11	12
Lobe- numre for den Familie paa Ho- vedlisten, hos hvem man bor (fr. om- staaende Rubrik 2)	Personernes Navn Ved Børn, endnu <i>uden Navn</i> , sættes „Dreng“ eller „Pige“. (Lovrigt som Hovedlistens Rubrik 3).	Køn- net Mand- køn (M) Kvin- dekøn (K)	Fød- sels- dag	Fød- sels- aar	Fødested Der angives: <i>København, Frederiksberg, Købstadens eller Sognets og Amtets Navn</i> For dem, der er født <i>uden- for det egentlige Danmark</i> , skrives i Eks. Færøerne, Grønland, Island eller ved- kommende <i>fremmede Lands Navn</i> .	Statsborger- forhold Personer, der har <i>dansk Indfødsret</i> , skrives: „dansk“, andre anføres her Navnet paa det Land, hvori de har Statsborger- ret (Island, Sve- rige, Tyskland, Forenede Stater o. s. v.).	Egte- ska- belig Stil- ling Gift (G) Ugift (U) Ekte- mand eller Ekte- kone (E) Sepa- rat (S) Pro- stat (P)	Stilling i Hus- standen paa den faste Bopæl. Der angives: Husfader, Hus- moder, Barn, Slægning o. l. Medhjælper, Pensionær, Logerende o. l.	Erhverv eller Livsstilling Det maa af den angivne Livsstilling kunne ses, om den paagældende er Principal eller Med- hjælper Forhenværende Næ- ringsdrivende o. l. sæt- tes „flv.“ foran tidligere Livsstilling.	Her anføres, i hvilken Kommunes Folke- register den midl. nærværende er optaget, samt Personens Adresse. Er vedk. ikke optaget i et Register, anføres Grunden hertil (event- uelt, at vedk. er bosat i Udlandet, hvis Navn da anføres her).	Anmærk- ninger

Tillægsskema I.

Herpaa opføres alle inden- og udenlandske Selskaber, Foreninger, Stiftelser og Institutioner, der har Lokale i Ejendommen. Endvidere opføres her de Personer (herunder ogsaa i Udlandet hjemmehørende), der er Ejere eller Medejere af Ejendommen, eller som i denne har Butik, Kontor, Værksted eller andet Forretningslokale, alt forsaavidt vedkommende Personer ikke bor i Aarhus Kommune.

Forhus, Sidehus o. s. v. Etage	Navn	Selskabets eller Foreningens Formaal.	Erhvervsvirksomheden	Repræsentant	Bopæl eller Hjemsted
	For Personer angives tillige Stilling. For Selskaber o. l. angives tillige Arten (Aktieselskab eller andet Selskab med begrænset Ansvar, Kommanditselskab, Andelselskab, For- brugsforening, Forsikringsforening, Kredit- forening, Hypothekforening, Sparekasse o. l.		Handels-, Fabriks-, Haandværks-, Bank-, Forsikringsvirksomhed osv. Læge, Sagfører, Entrepren- ør, Beværter eller Virksomhed med Befordring af Personer og Gods. Ejer eller Medejere af Ejendomme	Der angives Navnet paa de i Udlandet hjemmehørende Selskaber og Personer, der repræsenteres. (Navn og Bopæl)	For Indlandets Vedkommende opgives vedkommende Kom- mune og den nærmere Adresse i Kommunen. For Udlandets Vedkommende opgives vedkom- mende Land .

Tillægsskema II.

Herpaa opføres alle indenbys boende Personer, som driver Forretning, Haandværk o. l. i Ejendommen.

Firma Navn	Indehaverens Navn	Forretnings Branche	Telefon Nr.	Privat Bopæl

At samtlige Personer og Selskaber m. v., som har lejet Lejlighed eller Lokaler, bor eller driver Forretning i fornaævnte Ejendom, er optaget paa denne Liste, bevidnes.

Aarhus, den 5. November 1925.

Ejerenes Navn: *F. Sch. Arnolds Stiftelse v. P. Nissen* Ejerenes Bopæl: *Ryesgade 26, Aarhus*

F. Sch. Arnolds Stiftelse P. Nissen.
Ejerenes eller Viceværdens Underskrift.

Folketællings-Skema Nr. 3177

for Befolkningen i ovennævnte Ejendom i
Aarhus Købstad.

Regler

- 1) Dette Skema udfyldes af Ejeren (Viceværten eller andre Vedkommende). — Paa Skemaet opføres de Familier og Personer, der findes i Huset, idet **Ordnen** er: Kælder, Stue o. s. v.
- 2) Hver Familie opføres for sig paa Skemaet, og saaledes at der lades en Linies Mellemrum aabent mellem hver Familie. **En Familie omfatter ogsaa Løgerende, derimod ikke indlogerede Familier, foran og efter hvilke en Linie lades aaben.** Selvstændige Husstande paa 1 Person betragtes som „Familie“.
- 3) a) **Personer, der har fast Bopæl i Kommunen,** skal opføres paa Skemaets **Hovedliste** paa det Sted (Hus, Skib o. s. v.), hvor Bopælen er.
b) **Personer, der er midlertidigt fraværende** fra den faste Bopæl i Kommunen, opføres paa **Hovedlisten**, men der sættes i Rubrik 2 et **Frv.**, og i Rubrik 20 angives det Sted, hvor han midlertidigt opholder sig, eventuelt om han er paa Rejse.
c) **Personer, der som midlertidigt nærværende** opholdt sig i Husstanden, d. v. s. Personer, der paa Tællingsdagen er fraværende fra deres faste Bopæl (den Kommune, i hvis Folkeregister de staar), samt Udlændinge paa Rejse opføres paa **Tillægslisten paa Skemaets Bagside.**
- 4) I Henhold til Lov om Folkeregistre af 14. Marts 1924 er enhver Person pligtig til for sig og Medlemmerne af sin Husstand at meddele Oplysninger om: Fulde Navn, Køn, Stilling eller Erhverv, Bopæl, Fødselsaar, Fødselsdag og Fødested, Statsborgerforhold, ægteskabelig Stilling, Stilling i Husstanden m. v. (jfr. Lovens § 1). **Overtrædelser af Lovens Bestemmelser medfører Bødestraf** (Lovens § 12 jfr. § 8). De i Loven begærede Oplysninger gives ved Udfyldelse af Skemaet i Overensstemmelse med Rubrikkernes Overskrifter.
- 5) Inden- og udenlandske **Selskaber, Foreninger, Stiftelser, Institutioner** samt de **Personer** (ogsaa i Udlandet hjemmehørende), der helt eller delvis er Ejere eller Medejere af Ejendommen, eller som i denne har Forretningslokale, forsaavidt vedkommende Personer **ikke bor** i Aarhus Kommune, opføres paa **Tillægsskema I paa Skemaets Bagside.** Paa **Tillægsskema II** opføres alle indenbysboende Personer, der driver Forretning, Haandværk o. l. i Ejendommen.
- 6) **Fleere Skemaer** vil kunne faas udleverede paa **Skattekontoret, Mejlgade 4, 1. Sal,** saafremt der paa det tilsendte Skema ikke er tilstrækkelig Plads til alle Ejendommens Beboere.

Anmærkning. For Anstalter til offentlig Brug (Hospitaller, Fattighuse, Fængsler, Kaserner o. s. v.) samt Hoteller o. l. udfyldes Skemaerne af Bestyrerne efter samme Regler som for private Ejendomme. Bestyrerens eller Opsynspersonalets særlige Husholdninger skal opføres for sig.

Optælling.

Mandkøn
Kvindkøn
Ialt Personer.

Husværten bedes drage Omsorg for, at nærværende
Liste udfyldes af Ejendommens Beboere saaledes,
at den kan være Værten i Hænde senest den 4.
November, hvorefter den afhentes.

Midlertidigt nærværende, der har fast Bopæl andetsteds, opføres paa Skemaets Bagside.

HOVEDLISTE ²⁸

1) Forhus (Kælder, Stue osv.); for de andre Bygninger, Sidehus osv., følges den samme Orden) 2) Sidehus 3) Mellembygning 4) Bagbygning	Løbe-Numre 1) Fastlæggelse af Bygning 2) Færdiggjort 3) Udført 4) Forbeholdt 5) Forbeholdt 6) Forbeholdt 7) Forbeholdt 8) Forbeholdt 9) Forbeholdt 10) Forbeholdt 11) Forbeholdt	Samtlige Personers fulde Navn. Ved Børn, endnu uden Navn, sættes „Dreng“ eller „Pige“. Midlertidigt nærværende Personer opføres ikke her, men på Skemaets Bagside; derimod opføres midlertidigt fraværende. Efter disses Navne føjes „Frv.“. Hver Familie opføres for sig med en Lisets Mellemrum mellem de enkelte Familier. Samtlige Fornavne i rigtig Rækkefølge. Det almindeligt benyttede understrøges.	Køn	Fødselsdag	Fødselsaar	Fødested Der angives: København, Frederiksberg, Købstadens eller Sognets og Amtets Navn For dem, der er født udenfor det egentlige Danmark, skrives i Eks. Færoerne, Grønland, Island eller vedkommende fremmede Lands Navn	Statsborgerforhold Personer, der har dansk Indfødsret, skriver: „dansk“; andre anføres her Navnet på det Land, hvori de har Statsborgerret (Island, Sverige, Tyskland, Forenede Stater o. s. v.)	Egteskabslig Stilling	Stilling i Familien Husfader, Husmoder, Barn, Slægtning o. l. Husassistent, Tjenestekarl, Pige, Pensionær og Logerende Hvis en Familie er indregistreret hos en anden Familie, angives dette særskilt ved Betegnelse indregistreret Familie. For den indregistrerede Families Værdi angives endvidere den anden på sædvanlig Maade: Husfader, Husmoder osv.	Erhverv eller Livsstil Hvis nogen har flere Erhverv, angives disse, Hovederhvervet først. Har Husmoderen eller Børnene et Erhverv, anføres disse. Man angiver udtrykkelig det Fagarbejder l. og Ens Stilling i Faget. Lever man hovedsagelig af PrivatUnderstøttelse, Alderdomsstøttelse, Fattighjælp, anføres men tillige Erhvervet. Forhenværende Næringsdrivers sætter „f.v.“ foran tidligere Livsstil.	Telefon Nr.	Arbejdsgiverens Navn Her angives for alle, der ikke driver selvstændigt Erhverv. Har Husmoderen særligt Erhverv, angives ogsaa Arbejdsgiveren for hende.	Helaarlig Husleje af Beboelseslejligheden	Hvis Flytning er sket i det sidste Aar, anføres her Bopæl 5. Novbr. 1924. Ved Flytning udenbys fra angives Købstadens Navn eller Landkommunens Navn og Postadresse. Saaframt Bopælen er den samme nu som 5. November 1924, udfyldes Rubrikken ikke.	Hvis Tilflytning til Aarhus er sket siden 5. Novbr. 1924, anføres her Datoen for Tilflytningen.	Hvor undervises de på denne Liste opførte Børn mellem 6 og 14 Aar? Gaar de i en offentlig Skole, angives Skole, og den offentlige Skole, angives. Gaar de i Privatskole, anføres Bestyrerens Navn. Hvis Børn over 7 Aar ikke søger Skole, angives Grunden her til anføres.	Dødsdato Blind Aandsvag 4. v. s. 5. v. s. 6. v. s. 7. v. s. 8. v. s. 9. v. s. 10. v. s. 11. v. s. 12. v. s. 13. v. s. 14. v. s. 15. v. s. 16. v. s. 17. v. s. 18. v. s. 19. v. s. 20. v. s.	Værnepligtsforhold Er værnepligtsskærpet eller har erhvervet Afskedspen, anføres dette her, men Rullebetegnelse skal alligevel angives. Rullebetegnelse Udskrivningskreds Løst Bogstav Nummer	Anmærkninger Herunder anføres for de midlertidigt fraværende de i Rubr. 2 med Frv. mærkede) deres midlertidige Opholdssted (nojiagtig Adresse) Endvidere andre Bemærkninger
<p><i>M. Jørgen B. Jørgensen</i></p>																			

TILLÆGSLISTE for de af Stedets Beboere, der er midlertidigt nærværende.

1	2	3	4	5	6	7	8	9	10	11	12
Lobe- numre for den Familie paa Ho- vedlisten, hos hvem man bor (jfr. om- staaende Rubrik 2)	Personernes Navn Ved Børn, endnu <i>uden Navn</i> , sættes „Dreng“ eller „Pige“. (lovrigt som Hovedlistens Rubrik 3).	Køn- net Mænd- lige (M) Kvæ- dødske (K)	Fød- sels- dag	Fød- sels- aar	Fødested Der angives: <i>København, Frederiksberg, Købstadens eller Sognets og Amtets Navn</i> For dem, der er født <i>uden- for det egentlige Danmark</i> , skrives i Eks. <i>Færoerne, Grønland, Island eller ved- kommende fremmede Lands Navn.</i>	Statsborger- forhold Personer, der har <i>dansk Indfødsret</i> , skrives: „dansk“, andre anføres her Navnet paa det Land, hvori de har Statsborger- ret (Island, Sve- rige, Tyskland, Forenede Stater o. s. v.)	Egte- skab- lige Stil- ling Gift (G) Ugift (U) Eksa- mand eller Eksa- mål (E) Separa- ret (S) Pra- sivil (P)	Stilling i Hus- standen paa den faste Bopæl. Der angives: Husfader, Hus- moder, Barn, Slægting o. l. Medhjælper, Pensionær, Logerende o. l.	Erhverv eller Livsstilling Det maa af den angivne Livsstilling kunne ses, om den paagældende er Principal eller Med- hjælper Forhenværende Næ- ringsdrivende o. l. sæt- tes „f.v.“ foran tidligere Livsstilling.	Her anføres, i hvilken Kommunes Folke- register den midl. nærværende er optaget, samt Personens Adresse. Er vedk. ikke optaget i et Register, anføres Grunden hertil (event- uelt, at vedk. er bosat i Udlandet, hvis Navn da anføres her).	Anmærk- ninger

Tillægsskema I. Herpaa opføres alle inden- og udenlandske Selskaber, Foreninger, Stiftelser og Institutioner, der har Lokale i Ejendommen. Endvidere opføres her de Personer (herunder ogsaa i Udlandet hjemmehørende), der er Ejere eller Medejere af Ejendommen, eller som i denne har Butik, Kontor, Værksted eller andet Forretningslokale, alt *forsaavidt* vedkommende Personer *ikke* bor i Aarhus Kommune.

Forhus, Sidehus o. s. v. Etage	Navn For Personer angives tillige Stand og Stilling. For Selskaber o. l. angives tillige Arten (Aktieselskab eller andet Selskab med begrænset Ansvar, Kommanditselskab, Andelsselskab, For- brugsforening, Forsikringsforening, Kredit- forening, Hypothekforening, Sparekasse o. l.)	Selskabets eller Foreningens Formaal.	Erhvervsvirksomheden Handels-, Fabriks-, Haandværks-, Bank-, Forsikringsvirksomhed osv. Læge, Sagfører, Entrepren- ør, Beværter eller Virksomhed med Befordring af Personer og Gods. Eier eller Medejere af Ejendomme	Repræsentant Der angives Navnet paa de i Udlandet hjemmehørende Selskaber og Personer, der repræsenteres. (Navn og Bopæl)	Bopæl eller Hjemsted For Indlandets Vedkommende opgives vedkommende Kom- mune og den nærmere Adresse i Kommunen. For Udlandets Vedkommende opgives vedkom- mende Land.

Tillægsskema II. Herpaa opføres alle indenbys boende Personer, som driver Forretning, Haandværk o. l. i Ejendommen.

Firma Navn	Indehaverens Navn	Forretnings Branche	Telefon Nr.	Privat Bopæl
<i>P. Linus Hansen</i>	<i>P. Linus Hansen</i>	<i>Skredder</i>		<i>Olde Rønnevej 38</i>

At samtlige Personer og Selskaber m. v., som har lejet Lejlighed eller Lokaler, bor eller driver Forretning i forannævnte Ejendom, er optaget paa denne Liste, bevidnes.

Aarhus, den _____ 1925.

Ejerens Navn: _____

Ejerens Bopæl: _____

Ejerens eller Viceværtens Underskrift.

Anmærkninger

12

Folketællings-Skema Nr. 3178

for Befolkningen i ovennævnte Ejendom i
Aarhus Købstad.

Regler

- 1) Dette Skema udfyldes af Ejeren (Viceværten eller andre Vedkommende). — Paa Skemaet opføres de Familier og Personer, der findes i Huset, idet **Ordnen** er: Kælder, Stue o. s. v.
- 2) Hver Familie opføres for sig paa Skemaet, og saaledes at der lades en Linies Mellemrum aabent mellem hver Familie. **En Familie omfatter ogsaa Logerende, derimod ikke indlogerede Familier**, foran og efter hvilke en Linie lades aaben. Selvstændige Husstande paa 1 Person betragtes som „Familie“.
- 3) a) **Personer, der har fast Bopæl i Kommunen**, skal opføres paa Skemaets **Hovedliste** paa det Sted (Hus, Skib o. s. v.), hvor Bopælen er.
b) **Personer, der er midlertidigt fraværende** fra den faste Bopæl i Kommunen, opføres paa **Hovedlisten**, men der sættes i Rubrik 2 et **Frv.**, og i Rubrik 20 angives det Sted, hvor han midlertidigt opholder sig, eventuelt om han er paa Rejse.
c) **Personer, der som midlertidigt nærværende** opholdt sig i Husstanden, d. v. s. Personer, der paa Tællingsdagen er fraværende fra deres faste Bopæl (den Kommune, i hvis Folkeregister de staar), samt Udlændinge paa Rejse opføres paa **Tillægslisten paa Skemaets Bagside**.
- 4) I Henhold til Lov om Folkeregistre af 14. Marts 1924 er enhver Person pligtig til for sig og Medlemmerne af sin Husstand at meddele Oplysninger om: Fulde Navn, Køn, Stilling eller Erhverv, Bopæl, Fødselsaar, Fødselsdag og Fødested, Statsborgerforhold, ægteskabelig Stilling, Stilling i Husstanden m. v. (jfr. Lovens § 1). **Overtrædelser af Lovens Bestemmelser medfører Bødestraf** (Lovens § 12 jfr. § 8). De i Loven begærede Oplysninger gives ved Udfyldelse af Skemaet i Overensstemmelse med Rubrikkernes Overskrifter.
- 5) Inden- og udenlandske **Selskaber, Foreninger, Stiftelser, Institutioner** samt de **Personer** (ogsaa i Udlandet hjemmehørende), der helt eller delvis er Ejere eller Medejere af Ejendommen, eller som i denne har Forretningslokale, forsaavidt vedkommende Personer **ikke bor** i Aarhus Kommune, opføres paa **Tillægsskema I paa Skemaets Bagside**. Paa **Tillægsskema II** opføres alle indenbysboende Personer, der driver Forretning, Haandværk o. L. i Ejendommen.
- 6) **Fleere Skemaer** vil kunne faas udleverede paa **Skattekontoret, Mejlgade 4, 1. Sal**, saafremt der paa det tilsendte Skema ikke er tilstrækkelig Plads til alle Ejendommens Beboere.

Anmærkning. For Anstalter til offentlig Brug (Hospitaller, Fattighuse, Fængsler, Kaserner o. s. v.) samt Hoteller o. L. udfyldes Skemaerne af Bestyrerne efter samme Regler som for private Ejendomme. Bestyrerens eller Opsynspersonalets særlige Husholdninger skal opføres for sig.

Bopæl

sgade 38

Optælling.

Mandkøn 0
Kvindekøn 1
Ialt 1 / Personer.

Husværten bedes drage Omsorg for, at nærværende
Liste udfyldes af Ejendommens Beboere saaledes,
at den kan være Værten i Hænde senest den 4.
November, hvorefter den afhentes.

Midlertidigt nærværende, der har fast Bopæl andetsteds, opføres paa Skemaets Bagside.

HOVEDLISTE 31

1	2	3	4	5	6	7	8	9	10	11	12	13	14	15	16	17	18	19	20		
Forhus (Kølder, Stue osv.); for de andre Bygninger, Sidehus osv., følges den samme Orden)	Løbe-Numre (Hvis "Familienummer" angives sættes "1" foran)	Samtlige Personers fulde Navn. Ved Børn, endnu uden Navn, sættes "Dreng" eller "Pige". Midlertidigt nærværende Personer opføres ikke her, men paa Skemaets Bagside; derimod opføres midlertidigt fraværende. Efter disses Navne føjes "Frv." Hver Familie opføres for sig med en Linies Mellemrum mellem de enkelte Familier. Samtlige Fornavne i rigtig Rækkefølge. Det almindeligt benyttede underreges.	Kønnet (M, K)	Fødsels-dag	Fødsels-aar	Fødested (Der angives: København, Frederiksberg, Nørrebro eller Sagens og Amtets Navn. For dem, der er født udenfor det egentlige Danmark, skrives i Eks. Færøerne, Grønland, Island eller vedkommende fremmede Lands Navn)	Statsborger-forhold (Personer, der har dansk Indfødsret, skriver: "dansk"; andre anføres her Navnet paa det Land, hvori de har Statsborgerret (Island, Sverige, Tykland, Forenede Stater o. s. v.)	Erteska-belig Stilling (M, K, S, H, B, P, F)	Stilling i Familien (Husfader, Husmoder, Barn, Slægtning o. l. Husassistent, Tjenestekar, Pige, Pensioner og Løgere)	Erhverv eller Livsstilling (Hvis nogen har flere Erhverv, sættes, Hovederhvervet først. Har Husmoderen eller Børnene et Erhverv, anføres dets. Man angiver udtrykkelig det Arbejde i, og Eas Stilling i det. Lever man hovedsagelig af Privat Understøttelse, Alderdomsstøttelse, Fattighjælp, anføres den tillige Erhvervet. Forhenværende Næringsdrivende sættes "Frv." foran tidligere Livsstilling)	Telefon Nr.	Arbejdsgiverens Navn (Her angives for alle, der ikke driver selvstændigt Erhverv. Har Husmoderen særligt Erhverv, angives ogsaa Arbejdsgiveren for hende.)	Helaarlig Husleje af Beboelseslejligheden	Bopæl 5. Novbr. 1924. (Hvis Flytning er sket i det sidste Aar, anføres her Ved Flytning udenbys fra angives Købstadens Navn eller Landkommunens Navn og Postadresse. Saafremt Bopælen er den samme som den 5. November 1924, udfyldes Rubrikken ikke.)	Hvis Tilflytning til Aarhus er sket siden 5. Novbr. 1924, anføres her Datoen for Tilflytningen.	Hvor undervises de paa denne Liste opførte Børn mellem 6 og 14 Aar? (Gaar de i en offentlig Skole, maas dennes Navn anføres. Gaar de i Privatskole, anføres Bestyrerens Navn. Hvis Børn over 7 Aar ikke senger Skole, maas Grunden hertil anføres.)	Debetum (M, K) Billed (S, v. s. totalt) (Hvis Billedet er af et andet Børn, sættes "1" foran) (Hvis Billedet er af et andet Børn, sættes "1" foran) (Hvis Billedet er af et andet Børn, sættes "1" foran)	Værnepligtsforhold (Er fuldstændigt kasseret eller har erholdt Afskedspas, bemærkes dette her, men Rullebetegnelsen skal alligevel angives.)			Anmærkninger (Herunder anføres for de midlertidigt fraværende (de i Rubr. 2 med Frv. mærkede) deres midlertidige Opholdssted (nojsagtig Adresse) Endvidere andre Bemærkninger)
Rullebetegnelse		Udskrivnings-kreds	Løgd	Bogstav	Nummer																
Forhus	1	Engelborg <u>Christine</u> <u>Falberg</u>	K	10	1865	Strøby S. Ringkø	dansk	H		Konfekthandler			1400.								

TILLÆGSLISTE for de af Stedets Beboere, der er midlertidigt nærværende.

1	2	3	4	5	6	7	8	9	10	11	12
Lobe- numre for den Familie paa Ho- vedlisten, hos hvem man bor (jfr. om- staaende Rubrik 2)	Personernes Navn Ved Børn, endnu <i>uden Navn</i> , sættes „Dreng“ eller „Pige“. (Iøvrigt som Hovedlistens Rubrik 3).	Køn- net Mand- løn (M) Kvin- deløn (K)	Fød- sels- dag	Fød- sels- aar	Fødested Der angives: <i>København, Frederiksberg, Købstadens eller Sognets og Amtets Navn</i> For dem, der er født <i>uden- for det egentlige Danmark</i> , skrives i Eks. Færøerne, Grønland, Island eller ved- kommende <i>fremmede Lands Navn</i> .	Statsborger- forhold Personer, der har <i>dansk Indfødsret</i> , skrives: „dansk“, andre anføres her Navnet paa det Land, hvori de har Statsborger- ret (Island, Sve- rige, Tyskland, Forenede Stater o. s. v.	Egte- skab- lig stil- ling Eft. (U) Gift (G) Ekte- moder eller Eks. (E) Sepa- ret (S) Pro- stat (P)	Stilling i Hus- standen paa den faste Bopæl. Der angives: Husfader, Hus- moder, Barn, Slægtning o. l. Medhjælper, Pensionær, Logerende o. l.	Erhverv eller Livsstilling Det maa af den angivne Livsstilling kunne ses, om den paagældende er Principal eller Med- hjælper Forhenværende Næ- ringsdrivende o. l. sæt- tes „f.v.“ foran tidligere Livsstilling.	Her anføres, i hvilken Kommunes Folke- register den midl. nærværende er optaget, samt Personens Adresse. Er vedk. ikke optaget i et Register, anføres Grunden hertil (event- uelt, at vedk. er bosat i Udlandet, hvis Navn da anføres her).	Anmærk- ninger

Tillægsskema I.

Herpaa opføres alle inden- og udenlandske Selskaber, Foreninger, Stiftelser og Institutioner, der har Lokale i Ejendommen. Endvidere opføres her de Personer (herunder ogsaa i Udlandet hjemmehørende), der er Ejere eller Medejere af Ejendommen, eller som i denne har Butik, Kontor, Værksted eller andet Forretningslokale, alt *forsaavidt* vedkommende Personer *ikke bor* i Aarhus Kommune.

Forhus, Sidehus o. s. v. Etage	Navn For Personer angives tillige Stand og Stilling. For Selskaber o. l. angives tillige Arten (Aktieselskab eller andet Selskab med begrænset Ansvar, Kommanditselskab, Andelselskab, For- brugsforening, Forsikringsforening, Kredit- forening, Hypotekforening, Sparekasse o. l.	Selskabets eller Foreningens Formaal.	Erhvervsvirksomheden Handels-, Fabriks-, Haandværks-, Bank-, Forsikringsvirksomhed osv. Læge, Sagfører, Entrepren- ør, Beværter eller Virksomhed med Befordring af Personer og Gods. Ejer eller Medejere af Ejendomme	Repræsentant Der angives Navnet paa de i Udlandet hjemmehørende Selskaber og Personer, der repræsenteres. (Navn og Bopæl)	Bopæl eller Hjemsted For Indlandets Vedkommende opgives vedkommende Kom- mune og den nærmere Adresse i Kommunen. For Udlandets Vedkommende opgives vedkom- mende Land .

Tillægsskema II.

Herpaa opføres alle indenbys boende Personer, som driver Forretning, Haandværk o. l. i Ejendommen.

Firma Navn	Indehaverens Navn	Forretnings Branche	Telefon Nr.	Privat Bopæl
K. Linsen Olsen.	K. Linsen Olsen	Konfektur	2449	H. Guldbergsg. 47
A. D. Poulsen.	A. D. Poulsen	Loggøren		Torsdr. alle 37
Fordt Cydelager.	Eke Thomsen	Cydelager		Ragade 9.
Alma Kamatholm	Alma Kamatholm	Kaffe & Konfektur	3575	Højbergsgade 17 ^I
H. Bernerich	H. Bernerich	Barber & Frisør	3323	Bøgersgade 15 ^P

At samtlige Personer og Selskaber m. v., som har lejet Lejlighed eller Lokaler, bor eller driver Forretning i forannævnte Ejendom, er optaget paa denne Liste, bevidnes.

Aarhus, den _____ 1925.

Ejers Navn: _____

Ejers Bopæl: _____

Ejers eller Viceværtens Underskrift.

Anmærk-
ninger

12

Folketællings-Skema Nr. 3179^a

for Befolkningen i ovennævnte Ejendom i
Aarhus Købstad.

Regler

- 1) Dette Skema udfyldes af Ejeren (Viceværten eller andre Vedkommende). — Paa Skemaet opføres de Familier og Personer, der findes i Huset, idet **Ordenen** er: Kælder, Stue o. s. v.
- 2) Hver Familie opføres for sig paa Skemaet, og saaledes at der lades en Linies Mellemrum aabent mellem hver Familie. **En Familie omfatter ogsaa Logerende, derimod ikke indlogerede Familier**, foran og efter hvilke en Linie lades aaben. Selvstændige Husstande paa 1 Person betragtes som „Familie“.
- 3) a) **Personer, der har fast Bopæl i Kommunen**, skal opføres paa Skemaets **Hovedliste** paa det Sted (Hus, Skib o. s. v.), hvor Bopælen er.
b) **Personer, der er midlertidigt fraværende** fra den faste Bopæl i Kommunen, opføres paa **Hovedlisten**, men der sættes i Rubrik 2 et **Frv.**, og i Rubrik 20 angives det Sted, hvor han midlertidigt opholder sig, eventuelt om han er paa Rejse.
c) **Personer, der som midlertidigt nærværende** opholdt sig i Husstanden, d. v. s. Personer, der paa Tællingsdagen er fraværende fra deres faste Bopæl (den Kommune, i hvis Folkeregister de staar), samt Udlændinge paa Rejse opføres paa **Tillægslisten paa Skemaets Bagside**.
- 4) I Henhold til Lov om Folkeregistre af 14. Marts 1924 er enhver Person pligtig til for sig og Medlemmerne af sin Husstand at meddele Oplysninger om: Fulde Navn, Køn, Stilling eller Erhverv, Bopæl, Fødselsaar, Fødselsdag og Fødested, Statsborgerforhold, ægteskabelig Stilling, Stilling i Husstanden m. v. (jfr. Lovens § 1). **Overtrædelser af Lovens Bestemmelser medfører Bødestraf** (Lovens § 12 jfr. § 8). De i Loven begærede Oplysninger gives ved Udfyldelse af Skemaet i Overensstemmelse med Rubrikkernes Overskrifter.
- 5) Inden- og udenlandske **Selskaber, Foreninger, Stiftelser, Institutioner** samt de **Personer** (ogsaa i Udlandet hjemmehørende), der helt eller delvis er Ejere eller Medejere af Ejendommen, eller som i denne har Forretningslokale, forsaavidt vedkommende Personer **ikke bor** i Aarhus Kommune, opføres paa **Tillægsskema I paa Skemaets Bagside**. Paa **Tillægsskema II** opføres alle indenbysboende Personer, der driver Forretning, Haandværk o. l. i Ejendommen.
- 6) **Fleere Skemaer** vil kunne faas udleverede paa **Skattekontoret, Mejlgade 4, 1. Sal**, saafremt der paa det tilsendte Skema ikke er tilstrækkelig Plads til alle Ejendommens Beboere.

Anmærkning. For Anstalter til offentlig Brug (Hospitaller, Fattighuse, Fængsler, Kaserner o. s. v.) samt Hoteller o. l. udfyldes Skemaerne af Bestyrerne efter samme Regler som for private Ejendomme. Bestyrerens eller Opsynspersonalets særlige Husholdninger skal opføres for sig.

Bopæl

Hyesgade 47
Kølle 39
den 9.
gade 17²
gade 18²

Optælling.

Mandkon 19
Kvindekon. 18
Ialt. 37 Personer.

Husværtens bedes drage Omsorg for, at nærværende
Liste udfyldes af Ejendommens Beboere saaledes,
at den kan være Værten i Hænde senest den 4.
November, hvorefter den afhentes.

Midlertidigt nærværende, der har fast Bopæl andetsteds, opføres paa Skemaets Bagside.

TILLÆGSLISTE for de af Stedets Beboere, der er midlertidigt nærværende.

1	2	3	4	5	6	7	8	9	10	11	12
Løbe-numre for den Familie paa Hovedlisten, hos hvem man bor (jfr. omstændende Rubrik 2)	Personernes Navn Ved Børn, endnu uden Navn, sættes „Dreng“ eller „Pige“. (Løvrigt som Hovedlistens Rubrik 3).	Køn Mænd (M) Kvinder (K)	Fødselsdag	Fødselsaar	Fødested Der angives: København, Frederiksberg, Købstadens eller Sognets og Amtets Navn For dem, der er født udenfor det egentlige Danmark, skrives i. Eks. Færøerne, Grønland, Island eller vedkommende fremmede Lands Navn.	Statsborgerforhold Personer, der har dansk Indfødsret, skriver: „dansk“, andre anfører her Navnet paa det Land, hvori de har Statsborgerret (Island, Sverige, Tyskland, Forenede Stater o. s. v.)	Egteskabelig Stilling Ettet (E) Gift (G) Ekskved eller Eksk (E) Separeret (S) Penslet (P)	Stilling i Husstanden paa den faste Bopæl. Der angives: Husfader, Husmoder, Barn, Slægtning o. l. Medhjælper, Pensionær, Løgerende o. l.	Erhverv eller Livsstilling Det maa af den angivne Livsstilling kunne ses, om den paagældende er Principal eller Medhjælper Forbenværende Næringsdrivende o. l. sættes „f.hv.“ foran tidligere Livsstilling.	Her anføres, i hvilken Kommunes Folke-register den midl. nærværende er optaget, samt Personens Adresse. Er vedk. ikke optaget i et Register, anføres Grunden hertil (eventuelt, at vedk. er bosat i Udlandet, hvis Navn da anføres her).	Anmærkninger

Tillægsskema I.

Herpaa opføres alle inden- og udenlandske Selskaber, Foreninger, Stiftelser og Institutioner, der har Lokale i Ejendommen. Endvidere opføres her de Personer (herunder ogsaa i Udlandet hjemmehørende), der er Ejere eller Medejere af Ejendommen, eller som denne har Butik, Kontor, Værksted eller andet Forretningslokale, alt forsaavidt vedkommende Personer ikke bor i Aarhus Kommune.

Forhus, Sidehus o. s. v. Etage	Navn	Selskabets eller Foreningens Formaal.	Erhvervsvirksomheden	Repræsentant	Bopæl eller Hjemsted
	For Personer angives tillige Stand og Stilling. For Selskaber o. l. angives tillige Arten (Aktieselskab eller andet Selskab med begrænset Ansvar, Kommanditselskab, Andelselskab, Forbrugsforening, Forsikringsforening, Kreditforening, Hypothekforening, Sparekasse o. l.)		Handels-, Fabriks-, Haandværks-, Bank-, Forsikringsvirksomhed osv. Løge, Sagfører, Entreprenør, Beværter eller Virksomhed med Befordring af Personer og Gods. Ejer eller Medejere af Ejendomme	Der angives Navnet paa de i Udlandet hjemmehørende Selskaber og Personer, der repræsenteres. (Navn og Bopæl)	For Indlandets Vedkommende opgives vedkommende Kommune og den nærmere Adresse i Kommunen. For Udlandets Vedkommende opgives vedkommende Land .

Tillægsskema II.

Herpaa opføres alle indenbys boende Personer, som driver Forretning, Haandværk o. l. i Ejendommen.

Firma Navn	Indehaverens Navn	Forretnings Branche	Telefon Nr.	Privat Bopæl

At samtlige Personer og Selskaber m. v., som har lejet Lejlighed eller Lokaler, bor eller driver Forretning i forannævnte Ejendom, er optaget paa denne Liste, bevidnes.

Aarhus, den 6/11 1925.

Ejerens Navn:

Ejerens Bopæl:

E. J. R. Støbe

Ejerens eller Viceværtens Underskrift.

Folketællings-Skema Nr. *3179 B.*

for Befolkningen i ovennævnte Ejendom i
Aarhus Købstad.

Regler

- 1) Dette Skema udfyldes af Ejeren (Viceværten eller andre Vedkommende). — Paa Skemaet opføres de Familier og Personer, der findes i Huset, idet **Ordenen** er: Kælder, Stue o. s. v.
- 2) Hver Familie opføres for sig paa Skemaet, og saaledes at der lades en Linies Mellemrum aabent mellem hver Familie. **En Familie omfatter ogsaa Logerende, derimod ikke indlogerede Familier**, foran og efter hvilke en Linie lades aaben. Selvstændige Husstande paa 1 Person betragtes som „Familie“.
- 3) a) **Personer, der har fast Bopæl i Kommunen**, skal opføres paa Skemaets **Hovedliste** paa det Sted (Hus, Skib o. s. v.), hvor Bopælen er.
b) **Personer, der er midlertidigt fraværende** fra den faste Bopæl i Kommunen, opføres paa **Hovedlisten**, men der sættes i Rubrik 2 et **Frv.**, og i Rubrik 20 angives det Sted, hvor han midlertidigt opholder sig, eventuelt om han er paa Rejse.
c) **Personer, der som midlertidigt nærværende** opholdt sig i Husstanden, d. v. s. Personer, der paa Tællingsdagen er fraværende fra deres faste Bopæl (den Kommune, i hvis Folkeregister de staar), samt Udlændinge paa Rejse opføres paa **Tillægslisten** paa Skemaets **Bagside**.
- 4) I Henhold til Lov om Folkeregistre af 14. Marts 1924 er enhver Person pligtig til for sig og Medlemmerne af sin Husstand at meddele Oplysninger om: Fulde Navn, Køn, Stilling eller Erhverv, Bopæl, Fødselsaar, Fødselsdag og Fødested, Statsborgerforhold, ægteskabelig Stilling, Stilling i Husstanden m. v. (jfr. Lovens § 1). **Overtrædelser af Lovens Bestemmelser medfører Bødestraf** (Lovens § 12 jfr. § 8). De i Loven begærede Oplysninger gives ved Udfyldelse af Skemaet i Overensstemmelse med Rubrikkernes Overskrifter.
- 5) Inden- og udenlandske **Selskaber, Foreninger, Stiftelser, Institutioner** samt de **Personer** (ogsaa i Udlandet hjemmehørende), der helt eller delvis er Ejere eller Medejere af Ejendommen, eller som i denne har Forretningslokale, forsaavidt vedkommende Personer **ikke bor** i Aarhus Kommune, opføres paa **Tillægsskema I** paa Skemaets **Bagside**. Paa **Tillægsskema II** opføres alle indenbysboende Personer, der driver Forretning, Haandværk o. l. i Ejendommen.
- 6) **Fleere Skemaer** vil kunne faas udleverede paa **Skattekontoret, Mejlgade 4, 1. Sal**, saafremt der paa det tilsendte Skema ikke er tilstrækkelig Plads til alle Ejendommens Beboere.

Anmærkning. For Anstalter til offentlig Brug (Hospitaler, Fattighuse, Fængsler, Kaserner o. s. v.) samt Hoteller o. l. udfyldes Skemaerne af Bestyrerne efter samme Regler som for private Ejendomme. Bestyrerens eller Opsynspersonalets særlige Husholdninger skal opføres for sig.

Optælling.

Mandkon

Kvindekon.

Ialt *5* Personer.

Husværten bedes drage Omsorg for, at nærværende

Liste udfyldes af Ejendommens Beboere saaledes,

at den kan være Værten i Hænde senest den 4.

November, hvorefter den afhentes.

Midlertidigt nærværende, der har fast Bopæl andetsteds, opføres paa Skemaets Bagside.

TILLÆGSLISTE for de af Stedets Beboere, der er midlertidigt nærværende.

Lobe- numre for den Familie paa Ho- vedlisten, hos hvem man bor (jfr. om- staaende Rubrik 2)	Personernes Navn Ved Børn, endnu uden Navn, sættes „Dreng“ eller „Pige“. (lovrigt som Hovedlistens Rubrik 3).	Køn- net <small>Med- lem (M) Kvin- den (K)</small>	Fød- sels- dag	Fød- sels- aar	Fødested Der angives: <i>København, Frederiksberg, Købstadens eller Sognets og Amtets Navn</i> <i>For dem, der er født uden- for det egentlige Danmark, skrives i Eks. Færøerne, Grønland, Island eller ved- kommende fremmede Lands Navn.</i>	Statsborger- forhold Personer, der har <i>dansk Indfødsret,</i> skrives: „dansk“, andre anføres her Navnet paa det Land, hvori de har Statsborger- ret (Island, Sve- rige, Tyskland, Forenede Stater o. s. v.	Egte- skab- lige Stil- ling <small>Ugift (U) Gift (G) Ekte- mand eller Ekte- kone (E) Sepa- ret (S) Prae- skilt (P)</small>	Stilling i Hus- standen paa den faste Bopæl. Der angives: Husfader, Hus- moder, Barn, Slægning o. l. Medhjælper, Pensionær, Løgende o. l.	Erhverv eller Livsstilling Det man af den angivne Livsstilling kunne ses, om den paagældende er Principal eller Med- hjælper Forhenværende Nær- ingsdrivende o. l. sæt- tes „f.v.“ foran tidligere Livsstilling.	Her anføres, i hvilken Kommunes Folke- register den midl. nærværende er optaget, samt Personens Adresse. Er vedk. ikke optaget i et Register, anføres Grunden hertil (event- uelt, at vedk. er bosat i Udlandet, hvis Navn da anføres her).	Anmærk- ninger
1	2	3	4	5	6	7	8	9	10	11	12

Tillægsskema I. Herpaa opføres alle inden- og udenlandske Selskaber, Foreninger, Stiftelser og Institutioner, der har Lokale i Ejendommen. Endvidere opføres her de Personer (herunder ogsaa i Udlandet hjemmehørende), der er Ejere eller Medejere af Ejendommen, eller som i denne har Butik, Kontor, Værksted eller andet Forretningslokale, alt forsaavidt vedkommende Personer ikke bor i Aarhus Kommune.

Forhus, Sidehus o. s. v. Etage	Navn For Personer angives tillige Stand og Stilling. For Selskaber o. l. angives tillige Arten (Aktieselskab eller andet Selskab med begrænset Ansvar, Kommanditselskab, Andelsselskab, For- brugsforening, Forsikringsforening, Kredit- forening, Hypothekforening, Sparekasse o. l.	Selskabets eller Foreningens Formaal.	Erhvervsvirksomheden Handels-, Fabriks-, Haandværks-, Bank-, Forsikringsvirksomhed osv. Læge, Sagfører, Entrepren- ør, Beværter eller Virksomhed med Befordring af Personer og Gods. Ejer eller Medejere af Ejendomme	Repræsentant Der angives Navnet paa de i Udlandet hjemmehørende Selskaber og Personer, der repræsenteres. (Navn og Bopæl)	Bopæl eller Hjemsted For Indlandets Vedkommende opgives vedkommende Kom- mune og den nærmere Adresse i Kommunen. For Udlandets Vedkommende opgives vedkom- mende Land.

Tillægsskema II. Herpaa opføres alle indenbys boende Personer, som driver Forretning, Haandværk o. l. i Ejendommen.

Firma Navn	Indehaverens Navn	Forretnings Branche	Telefon Nr.	Privat Bopæl

At samtlige Personer og Selskaber m. v., som har lejet Lejlighed eller Lokaler, bor eller driver Forretning i forannævnte Ejendom, er optaget paa denne Liste, bevidnes.

Aarhus, den 5/11 1925.
Ejerens Navn: Arthur Kammann Ejerens Bopæl: _____

Fred. V. R. Skibby
Ejerens eller Viceejers Underskrift.

Gade: ryegade

Husnummer: 34

(Baneværdsgade 55)

Folketællings-Skema Nr. 3180^a

for Befolkningen i ovennævnte Ejendom i
Aarhus Købstad.

Regler

- 1) Dette Skema udfyldes af Ejeren (Viceværten eller andre Vedkommende). — Paa Skemaet opføres de Familier og Personer, der findes i Huset, idet **Ordren** er: Kælder, Stue o. s. v.
- 2) Hver Familie opføres for sig paa Skemaet, og saaledes at der lades en Linie Mellemrum aabent mellem hver Familie. **En Familie omfatter ogsaa Logerende, derimod ikke indlogerede Familier**, foran og efter hvilke en Linie lades aaben. Selvstændige Husstande paa 1 Person betragtes som „Familie“.
- 3) a) **Personer, der har fast Bopæl i Kommunen**, skal opføres paa Skemaets **Hovedliste** paa det Sted (Hus, Skib o. s. v.), hvor Bopælen er.
b) **Personer, der er midlertidigt fraværende** fra den faste Bopæl i Kommunen, opføres paa **Hovedlisten**, men der sættes i Rubrik 2 et **Frv.**, og i Rubrik 20 angives det Sted, hvor han midlertidigt opholder sig, eventuelt om han er paa Rejse.
c) **Personer, der som midlertidigt nærværende** opholdt sig i Husstanden, d. v. s. Personer, der paa Tællingsdagen er fraværende fra deres faste Bopæl (den Kommune, i hvis Folkeregister de staar), samt Udlændinge paa Rejse opføres paa **Tillægslisten paa Skemaets Bagside**.
- 4) I Henhold til Lov om Folkeregistre af 14. Marts 1924 er enhver Person pligtig til for sig og Medlemmerne af sin Husstand at meddele Oplysninger om: Fulde Navn, Køn, Stilling eller Erhverv, Bopæl, Fødselsaar, Fødselsdag og Fødested, Statsborgerforhold, ægteskabelig Stilling, Stilling i Husstanden m. v. (jfr. Lovens § 1). **Overtrædelser af Lovens Bestemmelser medfører Bødestraf** (Lovens § 12 jfr. § 8). De i Loven begærede Oplysninger gives ved Udfyldelse af Skemaet i Overensstemmelse med Rubrikernes Overskrifter.
- 5) Inden- og udenlandske **Selskaber, Foreninger, Stiftelser, Institutioner** samt de **Personer** (ogsaa i Udlandet hjemmehørende), der helt eller delvis er Ejere eller Medejere af Ejendommen, eller som i denne har Forretningslokale, forsaavidt vedkommende Personer **ikke bor** i Aarhus Kommune, opføres paa **Tillægsskema I paa Skemaets Bagside**. Paa **Tillægsskema II** opføres alle indenbysboende Personer, der driver Forretning, Haandværk o. l. i Ejendommen.
- 6) **Fleere Skemaer** vil kunne faas udleverede paa **Skattekontoret, Mejlgade 4, 1. Sal**, saafremt der paa det tilsendte Skema ikke er tilstrækkelig Plads til alle Ejendommens Beboere.

Anmærkning. For Anstalter til offentlig Brug (Hospitaler, Fattighuse, Fængsler, Kaserner o. s. v.) samt Hoteller o. l. udfyldes Skemaerne af Bestyrerne efter samme Regler som for private Ejendomme. Bestyrerens eller Opsynspersonalets særlige Husholdninger skal opføres for sig.

Optælling.

Mandkøn 5
Kvindkøn 12
Ialt 17 Personer.

Husværten bedes drage Omsorg for, at nærværende

Liste udfyldes af Ejendommens Beboere saaledes,

at den kan være Værten i Hænde senest den 4.

November, hvorefter den afhentes.

Midlertidigt nærværende, der har fast Bopæl andetsteds, opføres paa Skemaets Bagside.

HOVEDLISTE 34

1	2	3	4	5	6	7	8	9	10	11	12	13	14	15	16	17	18	19	20	
) Forhus (Kølder, Stue ovv.); for de andre Bygning- er, Sidehus ovv., følges den samme Orden)) Sidehus) Mellem- bygning) Bagbyg- ning	Løbe- Numre	Samtlige Personers fulde Navn. Ved Børn, endnu uden Navn, sættes „Dreng“ eller „Pige“. Midlertidigt nærværende Personer opføres ikke her, men paa Skemaets Bagside; derimod opføres midlertidigt fraværende. Efter disses Navne føjes „Frv.“. Hver Familie opføres for sig med en Linies Mellemrum mellem de enkelte Familier. Samtlige Fornavne i rigtig Rækkefølge. Det almindeligt benyttede understrøges.	Kon- net	Fød- sels- dag	Fød- sels- aar	Fødested Der angives: København, Frederiksberg, Købstadens eller Sognets og Amtets Navn For dem, der er født uden- for det egentlige Danmark, skrives i Eks. Fædrene, Grønland, Island eller ved- kommende fremmede Lands Navn	Statsborger- forhold	Egte- ska- belig Stil- ling	Stilling i Familien	Erhverv eller Livsstilling	Tele- fon Nr.	Her angives Arbejdsgiverens Navn for alle, der ikke driver selvstændigt Erhverv. Har Husmoderen særligt Erhverv, angives ogsaa Arbejdsgiveren for hende.	Helaarlig Husleje af Beboel- seslejlig- heden	Hvis Flytning er sket i det sidste Aar, anføres her Bopæl 5. Novbr. 1924. Ved Flytning udenbys fra angives Køb- stadens Navn eller Landkommunens Navn og Postadresse. Saafrømt Bopælen er den samme nu som 5. November 1924, udfyldes Rubrikken ikke.	Hvis Tilflytning til Aarhus er sket siden 5. Novbr. 1924, anføres her Datoen for Tilflytningen.	Hvor undervises de paa denne Liste op- førte Børn mellem 6 og 14 Aar? Gaar de i en offentlig Skole, maa dennes Navn anføres. Gaar de i Privatskole, anføres Bestyrerens Navn. Hvis Børn over 7 Aar ikke søger Skole, maa Grunden hertil anføres.	Dødsdato (1) Bland (2) Aarsdag (3) Fødsels- dato (4) Sindssyg (5)	Er vedkommende kasseret eller har er- holdt Afskedspens, bemærkes dette her, men Rullebetegnelsen skal alligevel angives. Rullebetegnelse Ud- skriv- nings- kreds	Anmærkninger Herunder anføres for de midlertidigt fraværende (de i Rubr. 2 med Frv. mærkede) deres midlertidige Op- holdssted (noagtig Adresse) Endvidere andre Bemærkninger	
	1	Jens Ludvig Rasmussen	H.	28/7	80	Ullersøft	Dansk	9	Husfader	Hølforsgaard	222	Centralhotellet	Lohol							
	2	Selma Kalsina Rasmussen	K.	9/3	87	Rørrig	do	9	Husmoder											
	3	Jens Erik Rønan Rasmussen	H.	27/12	19	Helsingør	do	u	Søn											
	4	Olle Rønan Rasmussen	H.	19/10	23	Helsingør	do	u	do											
	5	Anna Helene Kihelisen	K.	17/4	02	Stautrup	do	u	Husarbitant	Husarbitant	4		Frauler	4/11.25						
	6	Amalie Sørensen	K.	28/7	06	Kolding	do	u	do	do	4		granaa	4/11.24						
	7	Olga Bergman	K.	2/2	99	Tønder	do	u	Køgejomfru	Køgejomfru	4									
	8	Herbert Victor Pedersen	H.	29/8	96	Varnæs	do	u	Hølforskarl	Hølforskarl	4			graasten	14/8.25					
	9	Harry Thorhildsen	H.	2/1	08	Skallinge	do	u	Kelner	Kelner	1			graasten	14/8.25					
					5															
					4															

afskedspens
4 329 9 20

skjænk
Løst soldat
Løst soldat

TILLÆGSLISTE for de af Stedets Beboere, der er midlertidigt nærværende.

Lobe- numre for den Familie paa Ho- vedlisten, hos hvem man bor (jfr. om- staaende Rubrik 2)	Personernes Navn Ved Børn, endnu uden Navn, sættes „Dreng“ eller „Pige“. (lovrigt som Hovedlistens Rubrik 3).	Køn- net Børn (M) Kvæ- der (K)	Fød- sels- dag	Fød- sels- aar	Fødested Der angives: København, Frederiksberg, Købstadens eller Sognets og Amtets Navn For dem, der er født uden- for det egentlige Danmark, skrives i Eks. Færøerne, Grønland, Island eller ved- kommende fremmede Lands Navn.	Statsborger- forhold Personer, der har dansk Indfødsret, skrives: „dansk“, andre anføres her Navnet paa det Land, hvori de har Statsborger- ret (Island, Sve- rige, Tyskland, Forenede Stater o. s. v.)	Egte- ska- bellig Stil- ling Ugift (U) Gift (G) Ekte- mand eller Ekte- kone (E) Sepa- ret (S) Frik- skilt (F)	Stilling i Hus- standen paa den faste Bopæl. Der angives: Husfader, Hus- moder, Barn, Slægting o. l. Medhjælper, Pensionær, Loggerende o. l.	Erhverv eller Livsstilling Det maa af den angivne Livsstilling kunne ses, om den paagældende er Principal eller Med- hjælper Forhenværende Næ- ringsdrivende o. l. sæt- tes „f.v.“ foran tidligere Livsstilling.	Her anføres, i hvilken Kommunes Folke- register den midl. nærværende er optaget, samt Personens Adresse. Er vedk. ikke optaget i et Register, anføres Grunden hertil (event- uelt, at vedk. er bosat i Udlandet, hvis Navn da anføres her).	Anmærk- ninger
1	2	3	4	5	6	7	8	9	10	11	12
	Holst Inar Tage Birke	M	19/5	96	Hjerring	Dansk	U	Loggerende	Ingeniør	København	
	Christian Peter Nielsen	M	11/5	71	Gaerslev	„	U	do	Rechtsanw.	Gaerslev	
overf.	Ella Nielsen	K	8/11	96	Færing	„	U	do	Jonstoft	Aarhus	opført 11. Nov. 16.
	Johannes Jensen	M	20/1	89	Søndersø	„	G	do	Handelsmand	København	
	Peter Harsse	M	10/2	90	Aarhus	„	G	do	do	Fredrikshavn	
	Peter Sørensen	M	16/4	95	Houbyvej	„	G	do	Landmand	Fredericia	
	Hans Juul Christensen	M	31/7	89	Herring	„	G	do	Profesant	København	
	August Sørensen	M	7/3	86	Aarhus	„	G	do	Landmand	Gram	

Tillægsskema I.

Herpaa opføres alle inden- og udenlandske Selskaber, Foreninger, Stiftelser og Institutioner, der har Lokale i Ejendommen. Endvidere opføres her de Personer (herunder ogsaa i Udlandet hjemmehørende), der er Ejere eller Medejere af Ejendommen, eller som i denne har Butik, Kontor, Værksted eller andet Forretningslokale, alt forsaavidt vedkommende Personer ikke bor i Aarhus Kommune.

Navn For Personer angives tillige Stand og Stilling. For Selskaber o. l. angives tillige Arten (Aktieselskab eller andet Selskab med begrænset Ansvar, Kommanditselskab, Andelselskab, For- brugsforening, Forsikringsforening, Kredit- forening, Hypotekforening, Sparekasse o. l.)	Selskabets eller Foreningens Formaal.	Erhvervsvirksomheden Handels-, Fabrik-, Haandværks-, Bank-, Forsikringsvirksomhed osv. Læge, Sagfører, Entreprenør, Beværet eller Virksomhed med Befordring af Personer og Gode. Ejer eller Medejere af Ejendomme	Repræsentant Der angives Navnet paa de i Udlandet hjemmehørende Selskaber og Personer, der repræsenteres. (Navn og Bopæl)	Bopæl eller Hjemsted For Indlandets Vedkommende opgives vedkommende Kom- mune og den nærmere Adresse i Kommunen. For Udlandets Vedkommende opgives vedkom- mende Land.

Tillægsskema II.

Herpaa opføres alle indenbys boende Personer, som driver Forretning, Haandværk o. l. i Ejendommen.

Firma Navn	Indehaverens Navn	Forretnings Branche	Telefon Nr.	Privat Bopæl

At samtlige Personer og Selskaber m. v., som har lejet Lejlighed eller Lokaler, bor eller driver Forretning i fornaævnte Ejendom, er optaget paa denne Liste, bevidnes.

Aarhus, den 4. November 1925.

Ejerenes Navn: Aarhus Kommune Ejerens Bopæl:

J. Cadmus
Ejerenes eller Viceværterens Underskrift.

Gade: *Pysgade*
 Husnummer: *34*

Anmærk-
 ninger

Folketællings-Skema Nr. *3/80^B*

for Befolkningen i ovennævnte Ejendom i
 Aarhus Købstad.

Regler

1) Dette Skema udfyldes af Ejeren (Viceværten eller andre Vedkommende). — Paa Skemaet opføres de Familier og Personer, der findes i Huset, idet **Ordenen** er: Kælder, Stue o. s. v.

2) Hver Familie opføres for sig paa Skemaet, og saaledes at der lades en Linies Mellemrum aabent mellem hver Familie. **En Familie omfatter ogsaa Løgerende, derimod ikke indlogerede Familier**, foran og efter hvilke en Linie lades aaben. Selvstændige Husstande paa 1 Person betragtes som „Familie“.

3) a) **Personer, der har fast Bopæl i Kommunen**, skal opføres paa Skemaets **Hovedliste** paa det Sted (Hus, Skib o. s. v.), hvor Bopælen er.

b) **Personer, der er midlertidigt fraværende** fra den faste Bopæl i Kommunen, opføres paa **Hovedlisten**, men der sættes i Rubrik 2 et **Frv.**, og i Rubrik 20 angives det Sted, hvor han midlertidigt opholder sig, eventuelt om han er paa Rejse.

c) **Personer, der som midlertidigt nærværende** opholdt sig i Husstanden, d. v. s. Personer, der paa Tællingsdagen er fraværende fra deres faste Bopæl (den Kommune, i hvis Folkeregister de staar), samt Udlændinge paa Rejse opføres paa **Tillæglisten paa Skemaets Bagside**.

4) I Henhold til Lov om Folkeregistre af 14. Marts 1924 er enhver Person pligtig til for sig og Medlemmerne af sin Husstand at meddele Oplysninger om: Fulde Navn, Kon, Stilling eller Erhverv, Bopæl, Fødselsaar, Fødselsdag og Fødested, Statsborgerforhold, ægteskabelig Stilling, Stilling i Husstanden m. v. (jfr. Lovens § 1). **Overtrædelser af Lovens Bestemmelser medfører Bødestraf** (Lovens § 12 jfr. § 8). De i Loven begærede Oplysninger gives ved Udfyldelse af Skemaet i Overensstemmelse med Rubrikkernes Overskrifter.

5) Inden- og udenlandske **Selskaber, Foreninger, Stiftelser, Institutioner** samt de **Personer** (ogsaa i Udlandet hjemmehørende), der helt eller delvis er Ejere eller Medejere af Ejendommen, eller som i denne har Forretningslokale, forsaavidt vedkommende Personer **ikke bor** i Aarhus Kommune, opføres paa **Tillægsskema I paa Skemaets Bagside**. Paa **Tillægsskema II** opføres alle indenbysboende Personer, der driver Forretning, Haandværk o. l. i Ejendommen.

6) **Fleere Skemaer** vil kunne faas udleverede paa **Skattekontoret, Mejlgade 4, 1. Sal**, saafremt der paa det tilsendte Skema ikke er tilstrækkelig Plads til alle Ejendommens Beboere.

Anmærkning. For Anstalter til offentlig Brug (Hospitaler, Fattighuse, Fængsler, Kaserner o. s. v.) samt Hoteller o. l. udfyldes Skemaerne af Bestyrerne efter samme Regler som for private Ejendomme. Bestyrerens eller Opsynspersonalets særlige Husholdninger skal opføres for sig.

Optælling.

Mandkon.
 Kvindekon.
 ialt. Personer.

Husværten bedes drage Omsorg for, at nærværende
Liste udfyldes af Ejendommens Beboere saaledes,
at den kan være Værten i Hænde senest den 4.
November, hvorefter den afhentes.

Midlertidigt nærværende, der har fast Bopæl andetsteds, opføres paa Skemaets Bagside.

HOVEDLISTE 34

1) Forhus (Kulder, Stue osv.); for de andre Bygninger, Sidehus osv., følges den samme Orden) 2) Sidehus 3) Mellembygning 4) Bagbygning			Løbe-Numre Samtlige Personers fulde Navn. Ved Barn, endnu <i>uden Navn</i> , sættes „Dreng“ eller „Pige“. Midlertidigt nærværende Personer opføres ikke her, men paa Skemaets Bagside; derimod opføres midlertidigt fraværende. Efter disses Navne føjes „Frv.“. Hver Familie opføres for sig med en Linies Mellemrum mellem de enkelte Familier. Samtlige Fornavne i rigtig Rækkefølge. Det almindeligt benyttede understreges.			Køn Fødselsdag		Fødselsaar		Fødested Der angives: København, Frederiksberg, Nørstadsen eller Sognets og Amtets Navn For dem, der er født udenfor det egentlige Danmark, skrives i Eks. Fædrene, Grønland, Island eller vedkommende fremmede Lands Navn		Statsborgerforhold Personer, der har dansk Indfødsret, skriver: „dansk“; andre anføres her Navnet paa det Land, hvori de har Statsborgerret (Island, Sverige, Tyskland, Forenede Stater o. s. v.)		Egteskabelig Stilling Husfader, Husmoder, Barn, Slægtning o. l. Husassistent, Tjenestekar, Pige, Pensionar og Logerende Hvor en Familie er indtegnet kan en anden Familie, angives dette særskilt, ved tilføjelse af indtegnet Familien Vedkommende senere dog angives paa særlig Maade: Husfader, Husmoder osv.		Stilling i Familien Husfader, Husmoder, Barn, Slægtning o. l. Husassistent, Tjenestekar, Pige, Pensionar og Logerende Hvor en Familie er indtegnet kan en anden Familie, angives dette særskilt, ved tilføjelse af indtegnet Familien Vedkommende senere dog angives paa særlig Maade: Husfader, Husmoder osv.		Erhverv eller Livsstilling Hvis nogen har flere Erhverv, anføres disse, Hovederhvervet først. Har Husmoderen eller Dødsens særligt Erhverv, anføres disse. Man angiver udtrykkelig det Fag, man arbejder i, og Ens Stilling i Faget. Lever man hovedsagelig af Formue, privat Understøttelse, Alderdomsunderstøttelse, Fattighedsly, anføres dette, men tillige Erhvervet. Fornævrende Næringsdrivende o. l. sættes „Frv.“ foran tidligere Livsstilling.		Telefon Nr.		Her angives Arbejdsgiverens Navn for alle, der ikke driver selvstændigt Erhverv. Har Husmoderen særligt Erhverv, angives ogsaa Arbejdsgiveren for hende.		Helaarlig Husleje af Beboelseslejligheden		Hvis Flytning er sket i det sidste Aar, anføres her Bopæl 5. Novbr. 1924. Ved Flytning udenbys fra angives Kobstadens Navn eller Landkommunens Navn og Postadresse. Saaframt Bopælen er den samme nu som 5. November 1924, udfyldes Rubrikken Ikke.		Hvis Tilflytning til Aarhus er sket siden 5. Novbr. 1924, anføres her Datoen for Tilflytningen.		Hvor undervises de paa denne Liste opførte Barn mellem 6 og 14 Aar? Gaar de i en offentlig Skole, maa dennes Navn anføres. Gaar de i Privatskole, anføres Bestyrerens Navn. Hvis Barn over 7 Aar ikke søger Skole, maa Grunden hertil anføres.		Dødsdato (D) Blandt 6-14 Aars Børn, der er døde, anføres Dødsdato og paa Børns dødsdato anføres Dødsårsag (A) Sindsyg (S)			Værnepligtsforhold Er vedkommende kassaret eller har en anden Afsædssag, anføres dette her, men Rullebetegnelse skal alligevel angives. Rullebetegnelse Udskrivnings-kreds Lørd Bogstav Nummer			Anmærkninger Herunder anføres for de midlertidigt fraværende (de i Rubr. 2 med Frv. mærkede) deres midlertidige Opholdssted (nøjagtig Adresse) Endvidere andre Bemærkninger	
1	2	3	4	5	6	7	8	9	10	11	12	13	14	15	16	17	18	19	20																				
Bygning 34																																							
Tagtaget	Christensen Dora Christine	K	17/8	84	Aarhus	dansk	H	Hvervingsvej			60	Restauratør H. Lauritsen		Banegaardsvej 44																									
	Nielsen Olga Christine	K	19/2	85	"	"	"	Hvervingsvej			"	H. Banegaardsvej		Gravvej 21																									
	Wingquist Edith Viola	K	6/12	86	"	"	"	"			"	"		Lindervej 14																									
	Lindholm Christensen Annes	K	13/3	81	Rungtøbing Hjallerup	"	"	Hvervingsvej			"	"		Lillebø Banegaard 11-25																									
	Lauritsen Marie Annes	K	31/1	77	Aarhus Elsled. Sund	"	"	Hvervingsvej			"	"		Hvedvej 51/88 Hølløkkevej Aarhus																									
	Jensen fruine Andrea	K	6/4	82	Banders Mølby Sund	"	"	Hvervingsvej			"	"		Banegaardsvej 44																									
	Pedersen Anna Margrethe	K	27/6	82	Ans Viborg Sund	"	"	Hvervingsvej			"	"		Banegaardsvej 44																									
	Lauritsen fruine	K	25/4	78	Banders Elsled. Sund	"	"	"			"	"		Banegaardsvej 44																									

0
-
8

TILLÆGSLISTE for de af Stedets Beboere, der er midlertidigt nærværende.

1	2	3	4	5	6	7	8	9	10	11	12
Lobe- numre for den Familie paa Ho- vedlisten, hos hvem man bor (jfr. om- staaende Rubrik 2)	Personernes Navn Ved Børn, endnu <i>uden Navn</i> , sættes „Dreng“ eller „Pige“. (Iøvrigt som Hovedlistens Rubrik 3).	Køn- net Mand- (M) Kvinde- (K)	Fød- sels- dag	Fød- sels- aar	Fødested Der angives: <i>København, Frederiksberg, Købstadens eller Sognets og Amtets Navn</i> <i>For dem, der er født uden- for det egentlige Danmark, skrives i. Eks. Færøerne, Grønland, Island eller ved- kommende fremmede Lands Navn.</i>	Statsborger- forhold <i>Personer, der har dansk Indfødsret, skrives: „dansk“, andre anføres her Navnet paa det Land, hvortil de har Statsborger- ret (Island, Sve- rige, Tyskland, Forenede Stater o. s. v.</i>	Egte- ska- belig Stil- ling Ugift (U) Gift (G) Ekte- mand eller Ekte- stue (E) Sepa- ret (S) Fræ- skilt (F)	Stilling i Hus- standen paa den faste Bopæl. Der angives: Husfader, Hus- moder, Barn, Slægtning o. l. Medhjælper, Pensioner, Loggerende o. l.	Erhverv eller Livsstilling Det maa af den angivne Livsstilling kunne ses, om den paagældende er Principal eller Med- hjælper Forbenværende Næ- ringsdrivende o. l. sæt- tes „flv.“ foran tidligere Livsstilling.	Her anføres, i hvilken Kommunes Folke- register den midl. nærværende er optaget, samt Personens Adresse. Er vedt. ikke optaget i et Register, anføres Grunden hertil (event- uelt, at vedt. er bosat i Udlandet, hvis Navn da anføres her).	Anmærk- ninger

Tillægsskema I.

Herpaa opføres alle inden- og udenlandske Selskaber, Foreninger, Stiftelser og Institutioner, der har Lokale i Ejendommen. Endvidere opføres her de Personer (herunder ogsaa i Udlandet hjemmehørende), der er Ejere eller Medejere af Ejendommen, eller som i denne har Butik, Kontor, Værksted eller andet Forretningslokale, alt forsaavidt vedkommende Personer ikke bor i Aarhus Kommune.

Forhus, Sidehus o. s. v. Etage	N a v n <i>For Personer angives tillige Stand og Stilling. For Selskaber o. l. angives tillige Arten (Aktieselskab eller andet Selskab med begrænset Ansvar, Kommanditselskab, Andelselskab, For- brugsforening, Forsikringsforening, Kredit- forening, Hypothekforening, Sparekasse o. l.</i>	Selskabets eller Foreningens Formaal.	Erhvervsvirksomheden <i>Handels-, Fabriks-, Haandværks-, Bank-, Forsikringsvirksomhed osv. Læge, Sagfører, Entrepren- ør, Beværter eller Virksomhed med Befordring af Personer og Gods. Ejer eller Medejere af Ejendomme</i>	Repræsentant <i>Der angives Navnet paa de i Udlandet hjemmehørende Selskaber og Personer, der repræsenteres. (Navn og Bopæl)</i>	Bopæl eller Hjemsted <i>For Indlandets Vedkommende opgives vedkommende Kom- mune og den nærmere Adresse i Kommunen. For Udlandets Vedkommende opgives vedkom- mende Land.</i>

Tillægsskema II.

Herpaa opføres alle indenbys boende Personer, som driver Forretning, Haandværk o. l. i Ejendommen.

Firma Navn	Indehaverens Navn	Forretnings Branche	Telefon Nr.	Privat Bopæl

At samtlige Personer og Selskaber m. v., som har lejet Leflighed eller Lokaler, bor eller driver Forretning i forannævnte Ejendom, er optaget paa denne Liste, bevidnes

Aarhus, den _____ 1925.

Ejernes Navn: _____

Ejernes Bopæl: _____

Ejernes eller Viceværtens Underskrift.

Folketællings-Skema Nr. 3181

for Befolkningen i ovennævnte Ejendom i
Aarhus Købstad.

Regler

- 1) Dette Skema udfyldes af Ejeren (Viceværten eller andre Vedkommende). — Paa Skemaet opføres de Familier og Personer, der findes i Huset, idet **Ordenen** er: Kælder, Stue o. s. v.
- 2) Hver Familie opføres for sig paa Skemaet, og saaledes at der lades en Linies Mellemrum aabent mellem hver Familie. **En Familie omfatter ogsaa Løgerende, derimod ikke indlogerede Familier**, foran og efter hvilke en Linie lades aaben. Selvstændige Husstande paa 1 Person betragtes som „Familie“.
- 3) a) **Personer, der har fast Bopæl i Kommunen**, skal opføres paa Skemaets **Hovedliste** paa det Sted (Hus, Skib o. s. v.), hvor Bopælen er.
b) **Personer, der er midlertidigt fraværende** fra den faste Bopæl i Kommunen, opføres paa **Hovedlisten**, men der sættes i Rubrik 2 et **Frv.**, og i Rubrik 20 angives det Sted, hvor han midlertidigt opholder sig, eventuelt om han er paa Rejse.
c) **Personer, der som midlertidigt nærværende** opholdt sig i Husstanden, d. v. s. Personer, der paa Tællingsdagen er fraværende fra deres faste Bopæl (den Kommune, i hvis Folkeregister de staar), samt Udlændinge paa Rejse opføres paa **Tillægslisten paa Skemaets Bagside**.
- 4) I Henhold til Lov om Folkeregistre af 14. Marts 1924 er enhver Person pligtig til for sig og Medlemmerne af sin Husstand at meddele Oplysninger om: Fulde Navn, Køn, Stilling eller Erhverv, Bopæl, Fødselsaar, Fødselsdag og Fødested, Statsborgerforhold, ægteskabelig Stilling, Stilling i Husstanden m. v. (jfr. Lovens § 1). **Overtrædelser af Lovens Bestemmelser medfører Bødestraf** (Lovens § 12 jfr. § 8). De i Loven begærede Oplysninger gives ved Udfyldelse af Skemaet i Overensstemmelse med Rubrikkernes Overskrifter.
- 5) Inden- og udenlandske **Selskaber, Foreninger, Stiftelser, Institutioner** samt de **Personer** (ogsaa i Udlandet hjemmehørende), der helt eller delvis er Ejere eller Medejere af Ejendommen, eller som i denne har Forretningslokale, forsaavidt vedkommende Personer **ikke bor** i Aarhus Kommune, opføres paa **Tillægsskema I paa Skemaets Bagside**. Paa **Tillægsskema II** opføres alle indenbysboende Personer, der driver Forretning, Haandværk o. l. i Ejendommen.
- 6) **Fleere Skemaer** vil kunne faas udleverede paa **Skattekontoret, Mejlgade 4, 1. Sal**, saafremt der paa det tilsendte Skema ikke er tilstrækkelig Plads til alle Ejendommens Beboere.

Anmærkning. For Anstalter til offentlig Brug (Hospitaler, Fattighuse, Fængsler, Kaserner o. s. v.) samt Hoteller o. l. udfyldes Skemaerne af Bestyrerne efter samme Regler som for private Ejendomme. Bestyrerens eller Opsynspersonalets særlige Husholdninger skal opføres for sig.

Husværten bedes drage Omsorg for, at nærværende

Liste udfyldes af Ejendommens Beboere saaledes,

at den kan være Værten i Hænde senest den 4.

November, hvorefter den afhentes.

Optælling.

Mandkon 2
Kvindekon. 2
Ialt 4 Personer.

Midlertidigt nærværende, der har fast Bopæl andetsteds, opføres paa Skemaets Bagside.

HOVEDLISTE

1	2	3	4	5	6	7	8	9	10	11	12	13	14	15	16	17	18	19			20
																		Udskrivningskreds	Løgd	Bogstav	
2. del.	1. Christian Kiørboe.	M.	30/12	1871	Liscke bygn.	Randen ant.	Lovst.	g.	Kiørfeder.	Politiinspekt.	2530.	-	-	1600k.	-	-	-	Udskrivningskreds			1162
	2. Marie Elisabeth K. f. Kæmpeff.	K.	18/6	1876	Arhus.	Do.	g.	Kiørboe.	-	-	-	-	-	-	-	-	-				
	3. Berling August Kiørboe.	M.	1/8	1910	Do.	Do.	h.	Barn.	-	-	-	-	-	-	-	-	-				
	4. Marie Jensen.	K.	5/5	1905	Liscke bygn.	Randen ant.	Do.	h.	Kiørboe.	-	-	-	-	-	-	-	-				

TILLÆGSLISTE for de af Stedets Beboere, der er midlertidigt nærværende.

1	2	3	4	5	6	7	8	9	10	11	12
Løbenumre for den Familie paa Hovedlisten, hvis hvem man bor (jfr. omstaaende Rubrik 2)	Personernes Navn Ved Børn, endnu uden Navn, sættes „Dreng“ eller „Pige“. (Iøvrigt som Hovedlistens Rubrik 3).	Kønnet Mand- lige (M) Kvin- delige (K)	Fødselsdag	Fødselsaar	Fødested Der angives: København, Frederiksberg, Næstved eller Sognets og Amtets Navn For dem, der er født udenfor det egentlige Danmark, skrives i Eks. Færøerne, Grønland, Island eller vedkommende fremmede Lands Navn.	Statsborgerforhold Personer, der har dansk Indfødsret, skriver: „dansk“, andre anføres her Navnet paa det Land, hvori de har Statsborgerret (Island, Sverige, Tyskland, Forenede Stater o. s. v.)	Egteskabelig Stilling Eft (E) Uft (U) Eft (E) Eft (E) Eft (E) Eft (E) Eft (E) Eft (E) Eft (E)	Stilling i Husstanden paa den faste Bopæl. Der angives: Husfader, Husmoder, Barn, Slægtning o. l. Medhjælper, Pensionær, Logerende o. l.	Erhverv eller Livsstilling Det maa af den angivne Livsstilling kunne ses, om den paagældende er Principal eller Medhjælper Forhenværende Næringsdrivende o. l. sættes „f.v.“ foran tidligere Livsstilling.	Her anføres, i hvilken Kommunes Folke-register den midl. nærværende er optaget, samt Personens Adresse. Er vedk. ikke optaget i et Register, anføres Grunden hertil (eventuelt, at vedk. er bosat i Udlandet, hvis Navn da anføres her).	Anmærkninger

Tillægsskema I. Herpaa opføres alle inden- og udenlandske Selskaber, Foreninger, Stiftelser og Institutioner, der har Lokale i Ejendommen. Endvidere opføres her de Personer (herunder ogsaa i Udlandet hjemmehørende), der er Ejere eller Medejere af Ejendommen, eller som i denne har Butik, Kontor, Værksted eller andet Forretningslokale, alt forsaavidt vedkommende Personer ikke bor i Aarhus Kommune.

Forhus, Sidehus o. s. v. Etage	Navn For Personer angives tillige Stand og Stilling. For Selskaber o. l. angives tillige Arten (Aktieselskab eller andet Selskab med begrænset Ansvar, Kommanditselskab, Andelselskab, Forbrugsforening, Forsikringsforening, Kreditforening, Hypotekforening, Sparekasse o. l.)	Selskabets eller Foreningens Formaal.	Erhvervsvirksomheden Handels-, Fabriks-, Haandværks-, Bank-, Forsikringsvirksomhed osv. Læge, Sagfører, Entreprenør, Beværter eller Virksomhed med Befordring af Personer og Gods. Ejer eller Medejere af Ejendomme	Repræsentant Der angives Navnet paa de i Udlandet hjemmehørende Selskaber og Personer, der repræsenteres. (Navn og Bopæl)	Bopæl eller Hjemsted For Indlandets Vedkommende opgives vedkommende Kommune og den nærmere Adresse i Kommunen. For Udlandets Vedkommende opgives vedkommende Land.
Shuen I. Sal	J. G. Piltzenborg & Co. Kaus Jensen & Co. Eff.	Uhre en gros Dijonteri en gros			

Tillægsskema II. Herpaa opføres alle indenbys boende Personer, som driver Forretning, Haandværk o. l. i Ejendommen.

Firma Navn	Indehaverens Navn	Forretnings Branche	Telefon Nr.	Privat Bopæl

At samtlige Personer og Selskaber m. v., som har lejet Lejlighed eller Lokaler, bor eller driver Forretning i forannævnte Ejendom, er optaget paa denne Liste, bevidnes.

Aarhus, den 3. Febr. 1925.

Ejers Navn: _____ Ejers Bopæl: _____

J. C. Piltzenborg & Co.
Ejers eller Viceværtens Underskrift.

Folketællings-Skema Nr. 3182

for Befolkningen i ovennævnte Ejendom i
Aarhus Købstad.

Regler

- 1) Dette Skema udfyldes af Ejeren (Viceværten eller andre Vedkommende). — Paa Skemaet opføres de Familier og Personer, der findes i Huset, idet **Ordenen** er: Kælder, Stue o. s. v.
- 2) Hver Familie opføres for sig paa Skemaet, og saaledes at der lades en Linie Mellemrum aabent mellem hver Familie. **En Familie omfatter ogsaa Løgere, derimod ikke indlogerede Familier**, foran og efter hvilke en Linie lades aaben. Selvstændige Husstande paa 1 Person betragtes som „Familie“.
- 3) a) **Personer, der har fast Bopæl i Kommunen**, skal opføres paa Skemaets **Hovedliste** paa det Sted (Hus, Skib o. s. v.), hvor Bopælen er.
b) **Personer, der er midlertidigt fraværende** fra den faste Bopæl i Kommunen, opføres paa **Hovedlisten**, men der sættes i Rubrik 2 et **Frv.**, og i Rubrik 20 angives det Sted, hvor han midlertidigt opholder sig, eventuelt om han er paa Rejse.
c) **Personer, der som midlertidigt nærværende** opholdt sig i Husstanden, d. v. s. Personer, der paa Tællingsdagen er fraværende fra deres faste Bopæl (den Kommune, i hvis Folkeregister de staar), samt Udlændinge paa Rejse opføres paa **Tillægslisten paa Skemaets Bagside**.
- 4) I Henhold til Lov om Folkeregistre af 14. Marts 1924 er enhver Person pligtig til for sig og Medlemmerne af sin Husstand at meddele Oplysninger om: Fulde Navn, Køn, Stilling eller Erhverv, Bopæl, Fødselsaar, Fødselsdag og Fødested, Statsborgerforhold, ægteskabelig Stilling, Stilling i Husstanden m. v. (jfr. Lovens § 1). **Overtrædelser af Lovens Bestemmelser medfører Bødestraf** (Lovens § 12 jfr. § 8). De i Loven begærede Oplysninger gives ved Udfyldelse af Skemaet i Overensstemmelse med Rubrikkernes Overskrifter.
- 5) Inden- og udenlandske **Selskaber, Foreninger, Stiftelser, Institutioner** samt de **Personer** (ogsaa i Udlandet hjemmehørende), der helt eller delvis er Ejere eller Medejere af Ejendommen, eller som i denne har Forretningslokale, forsaavidt vedkommende Personer **ikke bor** i Aarhus Kommune, opføres paa **Tillægsskema I paa Skemaets Bagside**. Paa **Tillægsskema II** opføres alle indenbysboende Personer, der driver Forretning, Haandværk o. l. i Ejendommen.
- 6) **Fle Skemaer** vil kunne faas udleverede paa **Skattekontoret, Mejlgade 4, 1. Sal**, saafremt der paa det tilsendte Skema ikke er tilstrækkelig Plads til alle Ejendommens Beboere.

Anmærkning. For Anstalter til offentlig Brug (Hospitaller, Fattighuse, Fængsler, Kaserner o. s. v.) samt Hoteller o. l. udfyldes Skemaerne af Bestyrerne efter samme Regler som for private Ejendomme. Bestyrerens eller Opsynspersonalets særlige Husholdninger skal opføres for sig.

Optælling.

Mandkøn 5
Kvindkøn 8
Ialt 13 Personer.

Husværten bedes drage Omsorg for, at nærværende

Liste udfyldes af Ejendommens Beboere saaledes,

at den kan være Værten i Hænde senest den 4.

November, hvorefter den afhentes.

Midlertidigt nærværende, der har fast Bopæl andetsteds, opføres paa Skemaets Bagside.

HOVEDLISTE 3

1	2	3	4	5	6	7	8	9	10	11	12	13	14	15	16	17	18	19	20	
1) Forhus (Kølder, Stue osv.); for de andre Bygninger, Sidehus osv., følges den samme Orden)	2) Sidehus	3) Mellembygning	4) Bagbygning	Løbe-Numre (Kølder, Stue osv.); for de andre Bygninger, Sidehus osv., følges den samme Orden)	Samtlige Personers fulde Navn. Ved Born, endnu uden Navn, sættes „Dreng“ eller „Pige“.	Fødested Der angives: København, Frederiksberg, Kjøbstads eller Sognets og Andets Navn For dem, der er født uden for det egentlige Danmark, skrives i. Eks. Farøerne, Grønland, Island eller vedkommende fremmede Lands Navn	Statsborgerforhold Personer, der har dansk Indfødsret, skrives: „dansk“; andre anføres her Navnet paa det Land, hvortil de har Statsborgerret (Island, Sverige, Tyskland, Forenede Stater o. s. v.)	Ekte-skablig Stilling Husfader, Husmoder, Barn, Slægtning o. l. Husassistent, Tjenestekarl, Pige, Pensionær og Løgende	Erhverv eller Livsstilling Hvis nogen har flere Erhverv, angives disse, Hovederhvervet først. Har Husmoderen eller Barnene Erhverv, anføres disse. Man angiver udtrykkelig det Pige arbejder i, og Eas Stilling i Fag. Lever man hovedsagelig af Privat eller Understøttelse, Alderdoms støttelse, Fattighjælp, anføres men tillige Erhvervet. Forhenværende Næringsdrivende sætter „f.v.“ foran tidligere Livsstilling	Telefon Nr.	Her angives Arbejdsgiverens Navn for alle, der ikke driver selvstændigt Erhverv. Har Husmoderen særligt Erhverv, angives ogsaa Arbejdsgiveren for hende.	Helaarlig Husleje af Beboelseslejligheden	Hvis Flytning er sket i det sidste Aar, anføres her Bopæl 5. Novbr. 1924. Ved Flytning udenbys fra angives Købstadens Navn eller Landkommunens Navn og Postadresse. Saafremt Bopælen er den samme nu som 5. November 1924, udfyldes Rubrikken ikke.	Hvis Tilflytning til Aarhus er sket siden 5. Novbr. 1924, anføres her Datoen for Tilflytningen.	Hvor undervises de paa denne Liste opførte Born mellem 6 og 14 Aar? Gaar de i en offentlig Skole, maas dennes Navn anføres. Gaar de i Privatskole, anføres Bestyrerens Navn. Hvis Born over 7 Aar ikke søger Skole, maas Grunden hertil anføres.	Værnepligtsforhold Er mellemmand kasseret eller har erklæret Afkaldspens, bemærkes dette her, men Rullebetegnelsen skal alligevel angives.			Anmærkninger Herunder anføres for de midlertidigt fraværende (de i Rubr. 2 med Frv. mærkede) deres midlertidige Opholdssted (saaagtig Adresse) Endvidere andre Bemærkninger	
																Rullebetegnelse	Udskrivningskreds	Legd		Bogstav
					L. H. Petersen	M 10/7	79	Vejn	Dansk	Køkken										
					Mathilda Marie Petersen	Fru 4/6	78	København	"	Fru										
					Erna Marie Petersen Hansen	H. 23/4	06	Aarhus	"	Datter										
					Egon Niels Laurits Peter Hansen	M 4/5	03	Aarhus	"	Postrarbejder										
					Tida Helena Holgaard	H. 30/6	06	Randers	"	Pige										
					Gusta Johanson	H. 28/10	99	Fredensborg	"	Pige										
					Marie Lorenzen	H. 18/10	04	Lemvig	"	Jomfru										
					Ellen Poulsen	H. 4/0	05	Fredensborg	"	Stuepige										
					Y. P. Christensen	M. 18/8	94	Randers	"	Arbejder										
					Hans Viggo Christensen	M. 19/4	97	Fredensborg	"	Logmand										
					Marie Friede Christensen	M. 24/4	83	København	"	"										
					Gerda Marie Hansen	H. 19/12	07	Korsør	Dansk	Hjælpe										
					Mathilde Jensen Christensen	H. 23/4	06	Glebe	Dansk	"										

5/8

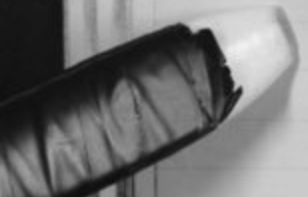

TILLÆGSLISTE for de af Stedets Beboere, der er midlertidigt nærværende.

1	2	3	4	5	6	7	8	9	10	11	12
Lobe- numre for den Familie paa Ho- vedlisten, hos hvem man bor (jfr. om- staaende Rubrik 2)	Personernes Navn Ved Børn, endnu <i>uden Navn</i> , sættes „Dreng“ eller „Pige“. (Iøvrigt som Hovedlistens Rubrik 3).	Kon- net Hand- lem (H) Kvile- delene (K)	Fød- sels- dag	Fød- sels- aar	Fødested Der angives: <i>København, Frederiksberg, Købstadens eller Sognets og Amtets Navn</i> For dem, der er født <i>uden- for det egentlige Danmark</i> , skrives f. Eks. <i>Færoerne, Grønland, Island</i> eller ved- kommende <i>fremmede Lands Navn</i> .	Statsborger- forhold Personer, der har <i>dansk Indfødsret</i> , skrives: „dansk“, andre anføres her Navnet paa det Land, hvori de har Statsborger- ret (Island, Sve- rige, Tyskland, Forenede Stater o. s. v.)	Egte- skab- lig Stil- ling Ejtt (U) Gift (G) Ekte- mand eller Ekte- kone (E) Sepa- ret (S) Pra- skilt (P)	Stilling i Hus- standen paa den faste Bopæl. Der angives: Husfader, Hus- moder, Barn, Slægtning o. l. Medhjælper, Pensionær, Logerende o. l.	Erhverv eller Livsstilling Det maa af den angivne Livsstilling kunne ses, om den paagældende er Principal eller Med- hjælper Forhenværende Næ- ringsdrivende o. l. sæt- tes „f.b.v.“ foran tidligere Livsstilling.	Her anføres, i hvilken Kommunes Folke- register den midl. nærværende er optaget, samt Personens Adresse. Er vedk. ikke optaget i et Register, anføres Grunden hertil (event- uelt, at vedk. er bosat i Udlandet, hvis Navn da anføres her).	Anmærk- ninger

Tillægsskema I.

Herpaa opføres alle inden- og udenlandske Selskaber, Foreninger, Stiftelser og Institutioner, der har Lokale i Ejendommen. Endvidere opføres her de Personer (herunder ogsaa i Udlandet hjemmehørende), der er Ejere eller Medejere af Ejendommen, eller som i denne har Butik, Kontor, Værksted eller andet Forretningslokale, alt forsaavidt vedkommende Personer ikke bor i Aarhus Kommune.

Forhus, Sidehus o. s. v. Etage	N a v n For Personer angives tillige Stand og Stilling. For Selskaber o. l. angives tillige Arten (Aktieselskab eller andet Selskab med begrænset Ansvar, Kommanditselskab, Andelselskab, For- brugsforening, Forsikringsforening, Kredit- forening, Hypothekforening, Sparekasse o. l.)	Selskabets eller Foreningens Formaal.	Erhvervsvirksomheden Handels-, Fabriks-, Haandværks-, Bank-, Forsikringsvirksomhed osv. Læge, Sagfører, Entrepren- ør, Beværter eller Virksomhed med Befordring af Personer og Gods: Ejer eller Medejere af Ejendomme	Repræsentant Der angives Navnet paa de i Udlandet hjemmehørende Selskaber og Personer, der repræsenteres. (Navn og Bopæl)	Bopæl eller Hjemsted For Inlandets Vedkommende opgives vedkommende Kom- mune og den nærmere Adresse i Kommunen. For Udlandets Vedkommende opgives vedkom- mende Land .

Tillægsskema II.

Herpaa opføres alle indenbys boende Personer, som driver Forretning, Haandværk o. l. i Ejendommen.

Firma Navn	Indehaverens Navn	Forretnings Branche	Telefon Nr.	Privat Bopæl

At samtlige Personer og Selskaber m. v., som har lejet Lejlighed eller Lokaler, bor eller driver Forretning i forannævnte Ejendom, er optaget paa denne Liste, bevidnes.

Aarhus, den 6-11

1925.

Ejerenes Navn:

L. H. Petersen

Ejerenes Bopæl:

Hold Fæstnings

L. H. Petersen

Ejerenes eller Viceværtens Underskrift.

Folketællings-Skema Nr. 3183

for Befolkningen i ovennævnte Ejendom i
Aarhus Købstad.

Regler

- 1) Dette Skema udfyldes af Ejeren (Viceværten eller andre Vedkommende). — Paa Skemaet opføres de Familier og Personer, der findes i Huset, idet **Ordenen** er: Kælder, Stue o. s. v.
- 2) Hver Familie opføres for sig paa Skemaet, og saaledes at der lades en Linies Mellemrum aabent mellem hver Familie. **En Familie omfatter ogsaa Logerende, derimod ikke indlogerede Familier**, foran og efter hvilke en Linie lades aaben. Selvstændige Husstande paa 1 Person betragtes som „Familie“.
- 3) a) **Personer, der har fast Bopæl i Kommunen**, skal opføres paa Skemaets **Hovedliste** paa det Sted (Hus, Skib o. s. v.), hvor Bopælen er.
b) **Personer, der er midlertidigt fraværende** fra den faste Bopæl i Kommunen, opføres paa **Hovedlisten**, men der sættes i Rubrik 2 et **Frv.**, og i Rubrik 20 angives det Sted, hvor han midlertidigt opholder sig, eventuelt om han er paa Rejse.
c) **Personer, der som midlertidigt nærværende** opholdt sig i Husstanden, d. v. s. Personer, der paa Tællingsdagen er fraværende fra deres faste Bopæl (den Kommune, i hvis Folkeregister de staar), samt Udlændinge paa Rejse opføres paa **Tillægslisten paa Skemaets Bagside**.
- 4) I Henhold til Lov om Folkeregistre af 14. Marts 1924 er enhver Person pligtig til for sig og Medlemmerne af sin Husstand at meddele Oplysninger om: Fulde Navn, Køn, Stilling eller Erhverv, Bopæl, Fødselsaar, Fødselsdag og Fødested, Statsborgerforhold, ægteskabelig Stilling, Stilling i Husstanden m. v. (jfr. Lovens § 1). **Overtrædelser af Lovens Bestemmelser medfører Bødestraf** (Lovens § 12 jfr. § 8). De i Loven begærede Oplysninger gives ved Udfyldelse af Skemaet i Overensstemmelse med Rubrikkernes Overskrifter.
- 5) Inden- og udenlandske **Selskaber, Foreninger, Stiftelser, Institutioner** samt de **Personer** (ogsaa i Udlandet hjemmehørende), der helt eller delvis er Ejere eller Medejere af Ejendommen, eller som i denne har Forretningslokale, forsaavidt vedkommende Personer **ikke bor** i Aarhus Kommune, opføres paa **Tillægsskema I paa Skemaets Bagside**. Paa **Tillægsskema II** opføres alle indenbysboende Personer, der driver Forretning, Haandværk o. l. i Ejendommen.
- 6) **Flere Skemaer** vil kunne faas udleverede paa **Skattekontoret, Mejlgade 4, 1. Sal**, saafremt der paa det tilsendte Skema ikke er tilstrækkelig Plads til alle Ejendommens Beboere.

Anmærkning. For Anstalter til offentlig Brug (Hospitaller, Fattighuse, Fængsler, Kaserner o. s. v.) samt Hoteller o. l. udfyldes Skemaerne af Bestyrerne efter samme Regler som for private Ejendomme. Bestyrerens eller Opsynspersonalets særlige Husholdninger skal opføres for sig.

Husværten bedes drage Omsorg for, at nærværende

Liste udfyldes af Ejendommens Beboere saaledes,

at den kan være Værten i Hænde senest den 4.

November, hvorefter den afhentes.

Optælling.

Mandkøn 4
Kvindkøn 5
Ialt 9 Personer.

Midlertidigt nærværende, der har fast Bopæl andetsteds, opføres paa Skemaets Bagside.

HOVEDLISTE

1	2	3	4	5	6	7	8	9	10	11	12	13	14	15	16	17	18			19	20	
																	Udskrivningskreds	Lørdag	Bogstav			
1. Del	1	Peter Niels Laurin Rand	M.	9/10	1878	Andkvar	Dansk	Hjert	Andkvar	Assurandør	562.	-	1200.									
"	2	Ellen Maria Laurin Rand	K.	7/1	1872	"	"	Hjert	Hjert	Fabrikant	562.	Arbejdsgiverens Navn										
"	3	Jilly Pedersen	M.	15/1	1906	Lille	"	Hjert	Skifte	Kontorist		P. Adamson, Verbigade 42										
"	4	Agnete Henriksen	K.	25/12	1898	Andkvar	"	Hjert	Andkvar	Handlarske												
"	1	Jacob Nielsen	M.	10/11	1873	Lille	or	Hjert	Hjert	Købmand	796											
"	2	Helga -	K.	3/12	-84	Aarhus	"	Hjert	-	-												
"	3	Elu -	-	9/9	1910	or -	or	Hjert	Andkvar	-												
Bagbygning	1. Del	1	Laurits Maria's Nielsen	M.	9/1	1897	Fallev	So.	Hjert	Relatør	564		200.								5 378 S 13.	
"	"	2	Emma	K.	2/4	1901	Nebelstrup	So.	Hjert	Købmand												
"	"	3	Anna Johanne Laurine Nielsen	K.	18/3	1899	Fallev	So.	Hjert	Synder		Andkvar Odensegade 5									3. del Nielsen, Sønderjyllandsgade 6.	

4
5

Handl.
4. 175. H 123.

S. C. Nielsen,
Sønderjyllandsgade 6.

Folketællings-Skema Nr. 3184

for Befolkningen i ovennævnte Ejendom i
Aarhus Købstad.

Regler

- 1) Dette Skema udfyldes af Ejeren (Viceværten eller andre Vedkommende). — Paa Skemaet opføres de Familier og Personer, der findes i Huset, idet **Ordenen** er: Kælder, Stue o. s. v.
- 2) Hver Familie opføres for sig paa Skemaet, og saaledes at der lades en Linies Mellemrum aabent mellem hver Familie. **En Familie omfatter ogsaa Logerende, derimod ikke indlogerede Familier**, foran og efter hvilke en Linie lades aaben. Selvstændige Husstande paa 1 Person betragtes som „Familie“.
- 3) a) **Personer, der har fast Bopæl i Kommunen**, skal opføres paa Skemaets **Hovedliste** paa det Sted (Hus, Skib o. s. v.), hvor Bopælen er.
b) **Personer, der er midlertidigt fraværende** fra den faste Bopæl i Kommunen, opføres paa **Hovedlisten**, men der sættes i Rubrik 2 et **Frv.**, og i Rubrik 20 angives det Sted, hvor han midlertidigt opholder sig, eventuelt om han er paa Rejse.
c) **Personer, der som midlertidigt nærværende** opholdt sig i Husstanden, d. v. s. Personer, der paa Tællingsdagen er fraværende fra deres faste Bopæl (den Kommune, i hvis Folkeregister de staar), samt Udlændinge paa Rejse opføres paa **Tillægslisten paa Skemaets Bagside**.
- 4) I Henhold til Lov om Folkeregistre af 14. Marts 1924 er enhver Person pligtig til for sig og Medlemmerne af sin Husstand at meddele Oplysninger om: Fulde Navn, Kon, Stilling eller Erhverv, Bopæl, Fødselsaar, Fødselsdag og Fødested, Statsborgerforhold, ægteskabelig Stilling, Stilling i Husstanden m. v. (jfr. Lovens § 1). **Overtrædelser af Lovens Bestemmelser medfører Bødestraf** (Lovens § 12 jfr. § 8). De i Loven begærede Oplysninger gives ved Udfyldelse af Skemaet i Overensstemmelse med Rubrikkernes Overskrifter.
- 5) Inden- og udenlandske **Selskaber, Foreninger, Stiftelser, Institutioner** samt de **Personer** (ogsaa i Udlandet hjemmehørende), der helt eller delvis er Ejere eller Medejere af Ejendommen, eller som i denne har Forretningslokale, forsaavidt vedkommende **Personer ikke bor** i Aarhus Kommune, opføres paa **Tillægsskema I paa Skemaets Bagside**. Paa **Tillægsskema II** opføres alle indenbysboende Personer, der driver Forretning, Haandværk o. l. i Ejendommen.
- 6) **Fleere Skemaer** vil kunne faas udleverede paa **Skattekontoret, Mejlgade 4, 1. Sal**, saafremt der paa det tilsendte Skema ikke er tilstrækkelig Plads til alle Ejendommens Beboere.

Anmærkning. For Anstalter til offentlig Brug (Hospitaler, Fattighuse, Fængsler, Kaserner o. s. v.) samt Hoteller o. l. udfyldes Skemaerne af Bestyrerne efter samme Regler som for private Ejendomme. Bestyrerens eller Opsynspersonalets særlige Husholdninger skal opføres for sig.

Husværten bedes drage Omsorg for, at nærværende

Liste udfyldes af Ejendommens Beboere saaledes,

at den kan være Værten i Hænde senest den 4.

November, hvorefter den afhentes.

Optælling.

Mandkon 7

Kvindekon. 10

Ialt. 17 Personer.

Midlertidigt nærværende, der har fast Bopæl andetsteds, opføres paa Skemaets Bagside.

HOVEDLISTE 7

1	2	3	4	5	6	7	8	9	10	11	12	13	14	15	16	17	18	19	20	
Forhus (Kælder, Stue osv.) for de andre Bygninger, Sidehus osv., følges den samme Orden)	Løbe-Numre	Samtlige Personers fulde Navn. Ved Børn, endnu uden Navn, sættes „Dreng“ eller „Pige“.	Køn	Fødsels-dag	Fødsels-år	Fødested	Statsborger-forhold	Ægte-skabelig Stilling	Stilling i Familien	Erhverv eller Livsstilling	Telefon Nr.	Arbejdsgiverens Navn	Helaarlig Husleje af Beboelseslejligheden	Hvis Flytning er sket i det sidste Aar, anføres her	Hvis Tilflytning til Aarhus er sket siden 5. Novbr. 1924, anføres her	Hvor undervises de paa denne Liste opførte Børn mellem 6 og 14 Aar?	Dødsdato	Værnepligtsforhold	Anmærkninger	
		Midlertidigt nærværende Personer opføres ikke her, men paa Skemaets Bagside; derimod opføres midlertidigt fraværende. Efter disses Navne føjes „Frv.“.				Der angives: København, Frederiksberg, Købstadens eller Sognets og Amtets Navn	Personer, der har dansk Indfødsret, skrives „dansk“; andre anføres her Navnet paa det Land, hvori de har Statsborgerret (Island, Sverige, Tyskland, Forenede Stater o. s. v.)	Husfader, Husmoder, Barn, Slægtning o. l. Husassistent, Tjenestekart, Pige, Pensioner og Løgere	Husfader, Husmoder, Barn, Slægtning o. l. Husassistent, Pensioner og Løgere	Erhverv eller Livsstilling		Arbejdsgiverens Navn	Helaarlig Husleje af Beboelseslejligheden	Hvis Flytning er sket i det sidste Aar, anføres her	Hvis Tilflytning til Aarhus er sket siden 5. Novbr. 1924, anføres her	Hvor undervises de paa denne Liste opførte Børn mellem 6 og 14 Aar?	Dødsdato	Værnepligtsforhold	Anmærkninger	
		Samtlige Fornavne i rigtig Rækkefølge. Det almindeligt benyttede underreges.																		
1. Sal.	1	J. Henrik Keldmar Brockmann	M	14/12	94	København	dansk	G	Husfader	Ingeniør		2500,-						4	230. 18. 278.	
	2	Bone Magdalena	K	17/11	95	København		G	Husmoder	Dampfiser										
	3	Anders Peter	M	20/11	21	København		U	Barn											
X		Johanni Vilhelm Brønner	M	2/11	90	Bramminge		U	Løgere	Rejmand			Fredricia	15/9.25.				4	26	
2. Sal.	1.	Thomasine Thorsen	K	15/4	1875	Varde		U	Kønsditørsk	Cafe & Lørdite		600,-								
	2	Marie Marie Andreassen	K	2/10	1909	Borsager			Expeditrice	Expeditrice										
	3	Mari Nielsen	K	1/4	1904	Hallborg				Kaffe pige										
	4	Elise Thorsen	K	30/7	1905	Hallborg				Glew										
	5	Anna Kalkman Jacobsen	K	2/11	1899	Populstræp				Glew										
	6	Christine Christensen	K	11/11	1907	Hallborg				Glew										
	1	Martin Thorsen	M	9/4	1858	Varde		G	Husfader	Resten		500,-								
	2	Kristine Thorsen	K	9/3	1877	København		G	Husmoder											
	3	Andreas Thorsen	M	1/8	1903	Hallborg		U	Løgere	Kønsditørsk									4	230. 2. 1071. Kåfret
3. Sal.	1	A. L. Christiansen	M	4/6	1865	Arddis		G	Husfader	Skriver		1050								
	2	Karoline Christiansen	K	4/12	1867	Arddis		G	Husmoder											
	3	Henriette Christiansen	K	18/7	1903	Arddis		U	Barn	Skolebarn										
	4	Anders Edvard Christiansen	M	28/7	1895	Fiskbæk		U	Løgere	Maskearbejder	D. L. B.									

7
10

TILLÆGSLISTE for de af Stedets Beboere, der er midlertidigt nærværende.

1	2	3	4	5	6	7	8	9	10	11	12
<small> Lobe- numre for den Familie paa Ho- vedlisten, hos hvem man bor (jfr. om- staaende Rubrik 2) </small>	Personernes Navn Ved Børn, endnu uden Navn, sættes „Dreng“ eller „Pige“. (Jovrigt, som Hovedlistens Rubrik 3).	Køn- net <small> Mand- (M) Kvin- (K) </small>	Fød- sels- dag	Fød- sels- aar	Fødested Der angives: <i>København, Frederiksberg, Købstadens eller Sognets og Amtets Navn</i> For dem, der er født uden- for det egentlige Danmark, skrives i Eks. Færoerne, Grønland, Island eller ved- kommende fremmede Lands Navn.	Statsborger- forhold Personer, der har dansk Indfødsret, skriver: „dansk“, andre anfører her Navnet paa det Land, hvori de har Statsborger- ret (Island, Sve- rige, Tyskland, Forenede Stater o. s. v.	Egte- ska- bellig Stil- ling <small> (U) (S) (E) (K) (S) (S) (S) </small>	Stilling i Hus- standen paa den faste Bopæl. Der angives: Husleder, Hus- moder, Barn, Slægtning o. l. Hjelper, Pensionær, Udenforstående o. l.	Erhverv eller Livsstilling Det maa af den angivne Livsstilling kunne ses, om den paagældende er Principal eller Med- hjælper Forbenværende Næ- ringsdrivende o. l. sæt- ter „flv.“ foran tidligere Livsstilling.	Her anføres, i hvilken Kommunes Folke- register den midl. nærværende er optaget, samt Personens Adresse. Er vedk. ikke optaget i et Register, anføres Grunden hertil (even- tuelt, at vedk. er bosat i Udlandet, hvis Navn da anføres her).	Anmærk- ninger

Tillægsskema I.

Herpaa opføres alle inden- og udenlandske Selskaber, Foreninger, Stiftelser og Institutioner, der har Lokale i Ejendommen. Endvidere opføres her de Personer (herunder ogsaa i Udlandet hjemmehørende), der er Ejere eller Medejere af Ejendommen, eller som denne har Butik, Kontor, Værksted eller andet Forretningslokale, alt forsaavidt vedkommende Personer ikke bor i Aarhus Kommune.

Forhus, Sidehus o. s. v. Etage	Navn	Selskabets eller Foreningens Formaal.	Erhvervsvirksomheden	Repræsentant	Bopæl eller Hjemsted
	For Personer angives tillige Stand og Stilling. For Selskaber o. l. angives tillige Arten (Aktieselskab eller andet Selskab med begrænset Ansvar, Kommanditselskab, Andelselskab, For- brugsforening, Forsikringsforening, Kredit- forening, Hypothekforening, Sparekasse o. l.		Handels-, Fabriks-, Haandværks-, Bank-, Forsikringsvirksomhed osv. Læge, Sæglører, Entrepren- ør, Beværter eller Virksomhed med Befordring af Personer og Gods. Ejer eller Medejere af Ejendomme	Der angives Navnet paa de i Udlandet hjemmehørende Selskaber og Personer, der repræsenteres. (Navn og Bopæl)	For Indlandets Vedkommende opgives vedkommende Kom- mune og den nærmere Adresse i Kommunen. For Udlandets Vedkommende opgives vedkom- mende Land.

Tillægsskema II.

Herpaa opføres alle indenbys boende Personer, som driver Forretning, Haandværk o. l. i Ejendommen.

Firma Navn	Indehaverens Navn	Forretnings Branche	Telefon Nr.	Privat Bopæl
<i>A. Hørringens Konditor</i>	<i>Stemmaria Hørring</i>	<i>Kafe & Konditori</i>	<i>3004</i>	<i>Ryegade 7</i>
<i>Dansfrisus Saloon</i>	<i>Fru E. Børsethmann</i>	<i>Dansfrisus</i>	<i>6240</i>	

At samtlige Personer og Selskaber m. v., som har lejet Lejlighed eller Lokaler, bor eller driver Forretning i forannævnte Ejendom, er optaget paa denne Liste, bevidnes.

Aarhus, den *4. Marts* 1925.

Ejerens Navn:

Stemmaria Hørring

Ejerens Bopæl:

Ryegade 7

Stemmaria Hørring

Ejerens eller Viceværtens Underskrift.

erende.

(Rosencrantzgade 36)

Anmærkinger

12

Folketællings-Skema Nr. 3185

for Befolkningen i ovennævnte Ejendom i
Aarhus Købstad.

Regler

- 1) Dette Skema udfyldes af Ejeren (Viceværten eller andre Vedkommende). — Paa Skemaet opføres de Familier og Personer, der findes i Huset, idet **Ordenen** er: Kælder, Stue o. s. v.
- 2) Hver Familie opføres for sig paa Skemaet, og saaledes at der lades en Linies Mellemrum aabent mellem hver Familie. **En Familie omfatter ogsaa Logerende, derimod ikke indlogerede Familier**, foran og efter hvilke en Linie lades aaben. Selvstændige Husstande paa 1 Person betragtes som „Familie“.
- 3) a) **Personer, der har fast Bopæl i Kommunen**, skal opføres paa Skemaets **Hovedliste** paa det Sted (Hus, Skib o. s. v.), hvor Bopælen er.
b) **Personer, der er midlertidigt fraværende** fra den faste Bopæl i Kommunen, opføres paa **Hovedlisten**, men der sættes i Rubrik 2 et **Frv.**, og i Rubrik 20 angives det Sted, hvor han midlertidigt opholder sig, eventuelt om han er paa Rejse.
c) **Personer, der som midlertidigt nærværende** opholdt sig i Husstanden, d. v. s. Personer, der paa Tællingsdagen er fraværende fra deres faste Bopæl (den Kommune, i hvis Folkeregister de staar), samt Udlændinge paa Rejse opføres paa **Tillægslisten paa Skemaets Bagside**.
- 4) I Henhold til Lov om Folkeregistre af 14. Marts 1924 er enhver Person pligtig til for sig og Medlemmerne af sin Husstand at meddele Oplysninger om: Fulde Navn, Køn, Stilling eller Erhverv, Bopæl, Fødselsaar, Fødselsdag og Fødested, Statsborgerforhold, ægteskabelig Stilling, Stilling i Husstanden m. v. (jfr. Lovens § 1). **Overtrædelser af Lovens Bestemmelser medfører Bødestraf** (Lovens § 12 jfr. § 8). De i Loven begærede Oplysninger gives ved Udfyldelse af Skemaet i Overensstemmelse med Rubrikkernes Overskrifter.
- 5) Inden- og udenlandske **Selskaber, Foreninger, Stiftelser, Institutioner** samt de **Personer** (ogsaa i Udfandet hjemmehørende), der helt eller delvis er Ejere eller Medejere af Ejendommen, eller som i denne har Forretningslokale, forsaavidt vedkommende Personer **ikke bor** i Aarhus Kommune, opføres paa **Tillægsskema I paa Skemaets Bagside**. Paa **Tillægsskema II** opføres alle indenbysboende Personer, der driver Forretning, Haandværk o. l. i Ejendommen.
- 6) **Fleere Skemaer** vil kunne faas udleverede paa **Skattekontoret, Mejlgade 4, 1. Sal**, saafremt der paa det tilsendte Skema ikke er tilstrækkelig Plads til alle Ejendommens Beboere.

Anmærkning. For Anstalter til offentlig Brug (Hospitaller, Fattighuse, Fængsler, Kaserner o. s. v.) samt Hoteller o. l. udfyldes Skemaerne af Bestyrerne efter samme Regler som for private Ejendomme. Bestyrerens eller Opsynspersonalets særlige Husholdninger skal opføres for sig.

Optælling.

Mandkøn /
Kvindkøn 0

Ialt / Personer.

Husværten bedes drage Omsorg for, at nærværende
Liste udfyldes af Ejendommens Beboere saaledes,
at den kan være Værten i Hænde senest den 4.
November, hvorefter den afhentes.

Midlertidigt nærværende, der har fast Bopæl andetsteds, opføres paa Skemaets Bagside.

TILLÆGSLISTE for de af Stedets Beboere, der er midlertidigt nærværende.

1	2	3	4	5	6	7	8	9	10	11	12
Lobe- numre for den Familie paa Ho- vedlisten, hos hvem man bor (jfr. om- staaende Rubrik 2)	Personernes Navn Ved Børn, endnu <i>uden Navn</i> , sættes „Dreng“ eller „Pige“. (lovrigt som Hovedlistens Rubrik 3).	Køn- net Mand- køn (M) Kvæ- dekøn (K)	Fød- sels- dag	Fød- sels- aar	Fødested Der angives: <i>København, Frederiksberg, Købstadens eller Sognets og Amtets Navn</i> For dem, der er født <i>uden- for det egentlige Danmark</i> , skrives I. Eks. Færøerne, Grønland, Island eller ved- kommende <i>fremmede Lands Navn</i> .	Statsborger- forhold Personer, der har <i>dansk Indfødsret</i> , skrives: „dansk“, andre anfører her Navnet paa det Land, hvori de har Statsborger- ret (Island, Sve- rige, Tyskland, Forenede Stater o. s. v.	Egte- skab- lig Stil- ling Eft. (E) C) U) (U) Ekte- mand eller Ekte- kone (E) Separa- ret (S) Præ- stet (P)	Stilling i Hus- standen paa den faste Bopæl. Der angives: Husfader, Hus- moder, Børn, Slægting o. l. Medhjælper, Pensionær, Logerende o. l.	Erhverv eller Livsstilling Det man af den angivne Livsstilling kunne ses, om den paagældende er Principal eller Med- hjælper Forhenværende Næ- ringsdrivende o. l. sæt- tes „f.v.“ foran tidligere Livsstilling.	Her anføres, i hvilken Kommunes Folke- register den midl. nærværende er optaget, samt Personens Adresse. Er vedk. ikke optaget i et Register, anføres Grunden hertil (event- uelt, at vedk. er bosat i Udlandet, hvis Navn da anføres her).	Anmærk- ninger

Tillægsskema I. Herpaa opføres alle inden- og udenlandske Selskaber, Foreninger, Stiftelser og Institutioner, der har Lokale i Ejendommen. Endvidere opføres her de Personer (herunder ogsaa i Udlandet hjemmehørende), der er Ejere eller Medejere af Ejendommen, eller som i denne har Butik, Kontor, Værksted eller andet Forretningslokale, alt forsaavidt vedkommende Personer ikke bor i Aarhus Kommune.

Forhus, Sidehus o. s. v. Etage	Navn For Personer angives tillige Stand og Stilling. For Selskaber o. l. angives tillige Arten (Aktieselskab eller andet Selskab med begrænset Ansvar, Kommanditselskab, Andelselskab, For- brugsforening, Forsikringsforening, Kredit- forening, Hypotekforening, Sparekasse o. l.	Selskabets eller Foreningens Formaal.	Erhvervsvirksomheden Handels-, Fabriks-, Haandværks-, Bank-, Forsikringsvirksomhed osv. Læge, Sagfører, Entreprenør, Bevarter eller Virksomhed med Befordring af Personer og Gode. Eier eller Medejere af Ejendomme	Repræsentant Der angives Navnet paa de i Udlandet hjemmehørende Selskaber og Personer, der repræsenteres. (Navn og Bopæl)	Bopæl eller Hjemsted For Indlandets Vedkommende opgives vedkommende Kom- mune og den nærmere Adresse i Kommunen. For Udlandets Vedkommende opgives vedkom- mende Land .
F 1. Sal	Revision og Forvaltning	Revision og Forvaltning	Revision og Forvaltning		Hovedstaden København
F 1. Sal	Orientalisk Tappetvæveri	Orientalisk Tappetvæveri	Orientalisk Tappetvæveri		København
F 2. Sal	Forening af jyske Landbeforings	Forening af jyske Landbeforings	Forening af jyske Landbeforings		København

Tillægsskema II. Herpaa opføres alle indenbys boende Personer, som driver Forretning, Haandværk o. l. i Ejendommen.

Firma Navn	Indehaverens Navn	Forretnings Branche	Telefon Nr.	Privat Bopæl
C. Caspersen & Co.	C. Caspersen	Handel	4148	Strandvej, Stella
Møbelfabrikken "Garni"	Chr. Sørensen	Møbelfabrikation	3471	Carls Nielsens 13.

At samtlige Personer og Selskaber m. v., som har lejet Lejlighed eller Lokaler, bor eller driver Forretning i forannævnte Ejendom, er optaget paa denne Liste, bevidnes.

Aarhus, den 2. Novbr 1925.

Ejerens Navn:

Revisions- og Forvaltnings-Institutet

Aktieselskab

Jyllands-Afdelingen

Ejerens Bopæl:

Revisions- og Forvaltnings-Institutet

Aktieselskab

Jyllands-Afdelingen

Ejerens eller Medejeres

Underskrift.

Anders Christensen

Folketællings-Skema Nr. 3186 ^a

for Befolkningen i ovennævnte Ejendom i
Aarhus Købstad.

Regler

- 1) Dette Skema udfyldes af Ejeren (Viceværten eller andre Vedkommende). — Paa Skemaet opføres de Familier og Personer, der findes i Huset, idet **Ordenen** er: Kælder, Stue o. s. v.
- 2) Hver Familie opføres for sig paa Skemaet, og saaledes at der lades en Linies Mellemrum aabent mellem hver Familie. **En Familie omfatter ogsaa Løgerende, derimod ikke indlogerede Familier**, foran og efter hvilke en Linie lades aaben. Selvstændige Husstande paa 1 Person betragtes som „Familie“.
- 3) a) **Personer, der har fast Bopæl i Kommunen**, skal opføres paa Skemaets **Hovedliste** paa det Sted (Hus, Skib o. s. v.), hvor Bopælen er.
b) **Personer, der er midlertidigt fraværende** fra den faste Bopæl i Kommunen, opføres paa **Hovedlisten**, men der sættes i Rubrik 2 et **Frv.**, og i Rubrik 20 angives det Sted, hvor han midlertidigt opholder sig, eventuelt om han er paa Rejse.
c) **Personer, der som midlertidigt nærværende** opholdt sig i Husstanden, d. v. s. Personer, der paa Tællingsdagen er fraværende fra deres faste Bopæl (den Kommune, i hvis Folkeregister de staar), samt Udlændinge paa Rejse opføres paa **Tillægslisten** paa Skemaets Bagside.
- 4) I Henhold til Lov om Folkeregistre af 14. Marts 1924 er **enhver Person pligtig** til for sig og Medlemmerne af sin Husstand at meddele Oplysninger om: Fulde Navn, Køn, Stilling eller Erhverv, Bopæl, Fødselsaar, Fødselsdag og Fødested, Statsborgerforhold, ægteskabelig Stilling, Stilling i Husstanden m. v. (jfr. Lovens § 1). **Overtrædelser af Lovens Bestemmelser medfører Bødestraf** (Lovens § 12 jfr. § 8). De i Loven begærede Oplysninger gives ved Udfyldelse af Skemaet i Overensstemmelse med Rubrikernes Overskrifter.
- 5) Inden- og udenlandske **Selskaber, Foreninger, Stiftelser, Institutioner** samt de **Personer** (ogsaa i Udlandet hjemmehørende), der helt eller delvis er Ejere eller Medejere af Ejendommen, eller som i denne har Forretningslokale, forsaavidt vedkommende Personer **ikke bor** i Aarhus Kommune, opføres paa **Tillægsskema I** paa Skemaets Bagside. Paa **Tillægsskema II** opføres alle indenbysboende Personer, der driver Forretning, Haandværk o. l. i Ejendommen.
- 6) **Flere Skemaer** vil kunne faas udleverede paa **Skattekontoret, Mejlgade 4, 1. Sal**, saafremt der paa det tilsendte Skema ikke er tilstrækkelig Plads til alle Ejendommens Beboere.

Anmærkning. For Anstalter til offentlig Brug (Hospitaller, Fattighuse, Fængsler, Kaserner o. s. v.) samt Hoteller o. l. udfyldes Skemaerne af Bestyrerne efter samme Regler som for private Ejendomme. Bestyrerens eller Opsynspersonalets særlige Husholdninger skal opføres for sig.

Husværten bedes drage Omsorg for, at nærværende
Liste udfyldes af Ejendommens Beboere saaledes,
at den kan være Værten i Hænde senest den 4.

Optælling.

Mandkon . . . 11 . 13
Kvindekon . . . 24 . 22

Ialt. 35 Personer.

November, hvorefter den afhentes.

Midlertidigt nærværende, der har fast Bopæl andetsteds, opføres paa Skemaets Bagside.

TILLÆGSLISTE for de af Stedets Beboere, der er midlertidigt nærværende.

1	2	3	4	5	6	7	8	9	10	11	12
Lobe- numre for den Familie paa Ho- vedlisten, hos hvem man bor (jfr. om- staaende Rubrik 2)	Personernes Navn Ved Børn, endnu uden Navn, sættes „Dreng“ eller „Pige“. (Jørgit som Hovedlistens Rubrik 3).	Køn- net Mand- køn (M) Kvin- dekøn (K)	Fød- sels- dag	Fød- sels- aar	Fødested Der angives: København, Frederiksberg, Købstadens eller Sognets og Amtets Navn For dem, der er født uden- for det egentlige Danmark, skrives i Eks. Færøerne, Grønland, Island eller ved- kommende fremmede Lands Navn.	Statsborger- forhold Personer, der har dansk Indfødsret, skrives: „dansk“, andre anføres her Navnet paa det Land, hvori de har Statsborger- ret (Island, Sve- rige, Tyskland, Forenede Stater o. s. v.	Egte- skab- lige Stil- ling Delt (D) Gift (G) Ekte- løst (E) Sepa- ret (S) Fria- skilt (F)	Stilling i Hus- standen paa den faste Bopæl. Der angives: Husfader, Hus- moder, Barn, Slægtning o. l. Medhjælper, Pensioner, Lugerende o. l.	Erhverv eller Livsstilling Det maa af den angivne Livsstilling kunne ses, om den paagældende er Principal eller Med- hjælper Forhenværende Næ- ringsdrivende o. l. sæt- tes „ihv.“ foran tidligere Livsstilling.	Her anføres, i hvilken Kommunes Folke- register den midl. nærværende er optaget, samt Personens Adresse. Er vedk. ikke optaget i et Register, anføres Grunden hertil (event- uelt, at vedk. er bosat i Udlandet, hvis Navn da anføres her).	Anmærk- ninger
	A & Johansen	M	3/4	93	Sverig		W	Stathøj	Zoghina	Nalberg	
opf. p. 26 v. l.	Maria Amaras	K	2/4	70	Tarai		"		Karevold		
	Albert Vishock	M	3/5	74	Jammie				Jussichoi		Bygd til Candryng Lønst
	Myvar a a	"	7/8	18	a				Hanni		
	Hermann Sambravsky	"	15/1	48	Polen		"		Repræsentant Frederiksberg		

Tillægsskema I. Herpaa opføres alle inden- og udenlandske Selskaber, Foreninger, Stiftelser og Institutioner, der har Lokale i Ejendommen. Endvidere opføres her de Personer (herunder ogsaa i Udlandet hjemmehørende), der er Ejere eller Medejere af Ejendommen, eller som i denne har Butik, Kontor, Værksted eller andet Forretningslokale, alt forsaavidt vedkommende Personer ikke bor i Aarhus Kommune.

Forhus, Sidehus o. s. v. Etage	Navn For Personer angives tillige Stand og Stilling. For Selskaber o. l. angives tillige Arten (Aktieselskab eller andet Selskab med begrænset Ansvar, Kommanditselskab, Andelselskab, For- brugsforening, Forsikringsforening, Kredit- forening, Hypothekforening, Sparekasse o. l.)	Selskabets eller Foreningens Formaal.	Erhvervsvirksomheden Handels-, Fabriks-, Haandværks-, Bank-, Forsikringsvirksomhed osv. Løge, Sagfører, Entrepren- ør, Beværter eller Virksomhed med Befordring af Personer og Gode. Eier eller Medejere af Ejendomme	Repræsentant Der angives Navnet paa de i Udlandet hjemmehørende Selskaber og Personer, der repræsenteres. (Navn og Bopæl)	Bopæl eller Hjemsted For Inlandets Vedkommende opgives vedkommende Kom- mune og den nærmere Adresse i Kommunen. For Udlandets Vedkommende opgives vedkom- mende Land.
	Fajance-Varehuset % Told. 1222, Aarhus, Told. 1222.	Køkkenudstyret			Lund
	Reyniers Christians & Nielsen	Entrepreneurvirksomhed			København
	Ryesgades Mattemagasin %	Mens Linjeri	Fabrikation af Brodereri	1839 - bestemt J. Jørgensen	Aarhus
	Fyldte Broderileger				Aarhus

Tillægsskema II. Herpaa opføres alle indenbys boende Personer, som driver Forretning, Haandværk o. l. i Ejendommen.

Firma Navn	Indehaverens Navn	Forretnings Branche	Telefon Nr.	Privat Bopæl
Reklametrykkeriet P. Nielsen Byg. 23, Aarhus, Tlf. 4856.	P. Niensch	Bogtrykkeri	4799 4800	N. Allé 7 ²
	P. Nielsen	Damskjureri	2604	Sander Alle 39
Alfred Clausen	Alfred Clausen	Bogtrykker	-	Nestergade 77.
Andelselskabet Gudenaacentralen	Andelselskabet Gudenaacentralen	Produktion af Elektricitet	4843	
Per V. Bilde	V. Bilde	Elektrikervirksomhed	2139	Vestergade 85 B II
Per Frits Petersen	Frits Petersen	Bogbinderi	3337	Lejlsøgade 1

At samtlige Personer og Selskaber m. v., som har lejet Lejlighed eller Lokaler, bor eller driver Forretning i forannævnte Ejendom, er optaget paa denne Liste, bevidnes.

Aarhus, den 3 November 1925.

Ejers Navn: N. Nielsen
Ejers Bopæl: Olsted Hystroy
P. Møller Nielsen
Ludmilla Byllerup
Ejers eller Viceoverrets Underskrift: [Signature]

Folketællings-Skema Nr. 3186 B.

for Befolkningen i ovennævnte Ejendom i
Aarhus Købstad.

Regler

- 1) Dette Skema udfyldes af Ejeren (Viceværten eller andre Vedkommende). — Paa Skemaet opføres de Familier og Personer, der findes i Huset, idet **Ordenen** er: Kælder, Stue o. s. v.
- 2) Hver Familie opføres for sig paa Skemaet, og saaledes at der lades en Linies Mellemrum aabent mellem hver Familie. **En Familie omfatter ogsaa Logerende, derimod ikke indlogerede Familier**, foran og efter hvilke en Linie lades aaben. Selvstændige Husstande paa 1 Person betragtes som „Familie“.
- 3) a) **Personer, der har fast Bopæl i Kommunen**, skal opføres paa Skemaets **Hovedliste** paa det Sted (Hus, Skib o. s. v.), hvor Bopælen er.
b) **Personer, der er midlertidigt fraværende** fra den faste Bopæl i Kommunen, opføres paa **Hovedlisten**, men der sættes i Rubrik 2 et **Frv.**, og i Rubrik 20 angives det Sted, hvor han midlertidigt opholder sig, eventuelt om han er paa Rejse.
c) **Personer, der som midlertidigt nærværende** opholdt sig i Husstanden, d. v. s. Personer, der paa Tællingsdagen er fraværende fra deres faste Bopæl (den Kommune, i hvis Folkeregister de staar), samt Udlændinge paa Rejse opføres paa **Tillægslisten** paa Skemaets Bagside.
- 4) I Henhold til Lov om Folkeregistre af 14. Marts 1924 er enhver Person pligtig til for sig og Medlemmerne af sin Husstand at meddele Oplysninger om: Fulde Navn, Køn, Stilling eller Erhverv, Bopæl, Fødselsaar, Fødselsdag og Fødested, Statsborgerforhold, ægteskabelig Stilling, Stilling i Husstanden m. v. (jfr. Lovens § 1). **Overtrædelser af Lovens Bestemmelser medfører Bødestraf** (Lovens § 12 jfr. § 8). De i Loven begærede Oplysninger gives ved Udfyldelse af Skemaet i Overensstemmelse med Rubrikkernes Overskrifter.
- 5) Inden- og udenlandske **Selskaber, Foreninger, Stiftelser, Institutioner** samt de **Personer** (ogsaa i Udlandet hjemmehørende), der helt eller delvis er Ejere eller Medejere af Ejendommen, eller som i denne har Forretningslokale, forsaavidt vedkommende Personer **ikke bor** i Aarhus Kommune, opføres paa **Tillægsskema I** paa Skemaets Bagside. Paa **Tillægsskema II** opføres alle indenbysboende Personer, der driver Forretning, Haandværk o. l. i Ejendommen.
- 6) **Flere Skemaer** vil kunne faas udleverede paa **Skattekontoret, Mejlgade 4, 1. Sal**, saafremt der paa det tilsendte Skema ikke er tilstrækkelig Plads til alle Ejendommens Beboere.

Anmærkning. For Anstalter til offentlig Brug (Hospitaler, Fattighuse, Fængsler, Kaserner o. s. v.) samt Hoteller o. l. udfyldes Skemaerne af Bestyrerne efter samme Regler som for private Ejendomme. Bestyrerens eller Opsynspersonalets særlige Husholdninger skal opføres for sig.

Optælling.

Mandkøn

Kvindkøn

Ialt

Personer.

Husværten bedes drage Omsorg for, at nærværende

Liste udfyldes af Ejendommens Beboere saaledes,

at den kan være Værten i Hænde senest den 4.

November, hvorefter den afhentes.

Midlertidigt nærværende, der har fast Bopæl andetsteds, opføres paa Skemaets Bagside.

TILLÆGSLISTE for de af Stedets Beboere, der er midlertidigt nærværende.

1	2	3	4	5	6	7	8	9	10	11	12
Løbe-numre for den Familie paa Hovedlisten, hos hvem man bor (jfr. omstaaende Rubrik 2)	Personernes Navn Ved Børn, endnu uden Navn, sættes „Dreng“ eller „Pige“. (Iøvrigt som Hovedlistens Rubrik 3).	Kønnet Mand (M) Kvinde (K)	Fødselsdag	Fødselsaar	Fødested Der angives: København, Frederiksberg, Købstadens eller Sognets og Amtets Navn For dem, der er født uden for det egentlige Danmark, skrives i. Ekk. Færoerne, Grønland, Island eller vedkommende fremmede Lands Navn.	Statsborgerforhold Personer, der har dansk Indfødsret, skriver: „dansk“, andre anfører her Navnet paa det Land, hvori de har Statsborgerret (Island, Sverige, Tyskland, Forenede Stater o. s. v.	Egteskabelig Stilling Gift (G) Ugift (U) Eksmand eller Ekskone (E) Separeret (S) Fraskilt (F)	Stilling i Husstanden paa den faste Bopæl. Der angives: Husfader, Husmoder, Barn, Slægtning o. l. Medhjælper, Pensioner, Logerende o. l.	Erhverv eller Livsstilling Det maa af den angivne Livsstilling kunne ses, om den paagældende er Principal eller Medhjælper Forhenværende Næringsdrivende o. l. søttes „f.v.“ foran tidligere Livsstilling.	Her anføres, i hvilken Kommunes Folke-register den midl. nærværende er optaget, samt Personens Adresse. Er vedk. ikke optaget i et Register, anføres Grunden hertil (eventuelt, at vedk. er bosat i Udlandet, hvis Navn da anføres her).	Anmærkninger

Tillægsskema I.

Herpaa optøres alle inden- og udenlandske Selskaber, Foreninger, Stiftelser og Institutioner, der har Lokale i Ejendommen. Endvidere optøres her de Personer (herunder ogsaa i Udlandet hjemmehørende), der er Ejere eller Medejere af Ejendommen, eller som i denne har Butik, Kontor, Værksted eller andet Forretningslokale, alt forsaavidt vedkommende Personer ikke bor i Aarhus Kommune.

Forhus, Sidehus o. s. v. Etage	Navn	Selskabets eller Foreningens Formaal.	Erhvervsvirksomheden	Repræsentant	Bopæl eller Hjemsted
	For Personer angives tillige Stand og Stilling. For Selskaber o. l. angives tillige Arten (Aktieselskab eller andet Selskab med begrænset Ansvar, Kommanditselskab, Andelselskab, Forbrugsforening, Forsikringsforening, Kreditforening, Hypotekforening, Sparekasse o. l.		Handels-, Fabriks-, Haandværks-, Bank-, Forsikringsvirksomhed osv. Læge, Sagfører, Entreprenør, Beværter eller Virksomhed med Befordring af Personer og Gods. Ejer eller Medejere af Ejendomme	Der angives Navnet paa de i Udlandet hjemmehørende Selskaber og Personer, der repræsenteres. (Navn og Bopæl)	For Indlandets Vedkommende opgives vedkommende Kommune og den nærmere Adresse i Kommunen. For Udlandets Vedkommende opgives vedkommende Land.
	N. Nielsen		Gis		Udlandet Bjergby
	P. H. Nielsen		da		Udlandet Bjergby

Tillægsskema II.

Herpaa optøres alle indenbys boende Personer, som driver Forretning, Haandværk o. l. i Ejendommen.

Firma Navn	Indehaverens Navn	Forretnings Branche	Telefon Nr.	Privat Bopæl
Alfred Praae	Alfred Praae	Bagleren	3628	Jørgensens Skole
Sakkeaal Petersen	Sakkeaal Petersen	Skraaer	4428	Hedersgade
N. L. Jørgensen	N. L. Jørgensen	Dreier		Ullsgade 97
N. Peter Nielsen	N. P. Nielsen	Smee		Aspløvi 10

At samtlige Personer og Selskaber m. v., som har lejet Lejlighed eller Lokaler, bor eller driver Forretning i forannævnte Ejendom, er optaget paa denne Liste, bevidnes

Aarhus, den 3. November 1925.

Ejerenes Navn:

N. Nielsen

Ejerenes Bopæl:

Udlandet Lystrom
 Ullsgade Bjergby

Ejerenes eller Vicedirektens Underskrift.

Folketællings-Skema Nr. 3187

for Befolkningen i ovennævnte Ejendom i
Aarhus Købstad.

Regler

- 1) Dette Skema udfyldes af Ejeren (Viceværten eller andre Vedkommende). — Paa Skemaet opføres de Familier og Personer, der findes i Huset, idet **Ordenen** er: Kælder, Stue o. s. v.
- 2) Hver Familie opføres for sig paa Skemaet, og saaledes at der lades en Linies Mellemrum aabent mellem hver Familie. **En Familie omfatter ogsaa Løgerende, derimod ikke indlogerede Familier**, foran og efter hvilke en Linie lades aaben. Selvstændige Husstande paa 1 Person betragtes som „Familie“.
- 3) a) **Personer, der har fast Bopæl i Kommunen**, skal opføres paa Skemaets **Hovedliste** paa det Sted (Hus, Skib o. s. v.), hvor Bopælen er.
b) **Personer, der er midlertidigt fraværende** fra den faste Bopæl i Kommunen, opføres paa **Hovedlisten**, men der sættes i Rubrik 2 et **Frv.**, og i Rubrik 20 angives det Sted, hvor han midlertidigt opholder sig, eventuelt om han er paa Rejse.
c) **Personer, der som midlertidigt nærværende** opholdt sig i Husstanden, d. v. s. Personer, der paa Tællingsdagen er fraværende fra deres faste Bopæl (den Kommune, i hvis Folkeregister de staar), samt Udlændinge paa Rejse opføres paa **Tillægslisten** paa Skemaets **Bagside**.
- 4) I Henhold til Lov om Folkeregistre af 14. Marts 1924 er **enhver Person pligtig** til for sig og Medlemmerne af sin Husstand at meddele Oplysninger om: Fulde Navn, Køn, Stilling eller Erhverv, Bopæl, Fødselsaar, Fødselsdag og Fødested, Statsborgerforhold, ægteskabelig Stilling, Stilling i Husstanden m. v. (jfr. Lovens § 1). **Overtrædelser af Lovens Bestemmelser medfører Bødestraf** (Lovens § 12 jfr. § 8). De i Loven begærede Oplysninger gives ved Udfyldelse af Skemaet i Overensstemmelse med Rubrikkernes Overskrifter.
- 5) Inden- og udenlandske **Selskaber, Foreninger, Stiftelser, Institutioner** samt de **Personer** (ogsaa i Udlandet hjemmehørende), der helt eller delvis er Ejere eller Medejere af Ejendommen, eller som i denne har Forretningslokale, forsaavidt vedkommende Personer **ikke bor** i Aarhus Kommune, opføres paa **Tillægsskema I** paa Skemaets **Bagside**. Paa **Tillægsskema II** opføres alle indenbysboende Personer, der driver Forretning, Haandværk o. l. i Ejendommen.
- 6) **Fleere Skemaer** vil kunne faas udleverede paa **Skattekontoret, Mejlgade 4, 1. Sal**, saafremt der paa det tilsendte Skema ikke er tilstrækkelig Plads til alle Ejendommens Beboere.

Anmærkning. For Anstalter til offentlig Brug (Hospitaller, Fattighuse, Fængsler, Kaserner o. s. v.) samt Hoteller o. l. udfyldes Skemaerne af Bestyrerne efter samme Regler som for private Ejendomme. Bestyrerens eller Opsynspersonalets særlige Husholdninger skal opføres for sig.

pæl

97
10

Optælling.

Mandkon	2
Kvindekon.	5
Ialt	7 Personer.

Husværten bedes drage Omsorg for, at nærværende
 Liste udfyldes af Ejendommens Beboere saaledes,
 at den kan være Værten i Hænde senest den 4.
 November, hvorefter den afhentes.

Midlertidigt nærværende, der har fast Bopæl andetsteds, opføres paa Skemaets Bagside.

Liste, bevidnes

11

HOVEDLISTE 25

1	2	3	4	5	6	7	8	9	10	11	12	13	14	15	16	17	18	19	20	
Forhus (Kælder, Stue osv.); for de andre Bygninger, Sidehus osv., følges den samme Orden)	Løbe-Numre (Familienummer og Sidehusnummer)	Samtlige Personers fulde Navn. Ved Børn, endnu uden Navn, sættes „Dreng“ eller „Pige“.	Køn	Fødsels-dag	Fødsels-år	Fødested	Statsborger-forhold	Egte-skab-til-stand	Stilling i Familien	Erhverv eller Livsstilling	Tele-fo-ni	Arbejdsgiverens Navn	Helaarlig Husleje af Beboel-seslejlig-heden	Bopæl 5. Novbr. 1924.	Tilflytning til Aarhus	Hvor undervises de paa denne Liste op-førte Børn mellem 6 og 14 Aar?	Devs-tum	Værnepligtsforhold	Anmærkninger	
Sønder 1 ^{ste} del		Lassine Kristine Christoffersen	K	14/2	1889	Aarsus		E	Husmoder	Aldersdomsunderskift			300							
"		Helen Schmidt Christoffersen	K	27/5	1889	Aarsus		S	Sø	Sømagersvend		Arbejdslo	—							Hasselt 4 730 E. 142
Sønder 1 ^{ste} del		Marianne Leisten	K	14/2	1857	Grænnebjerg		E	Husmoder	Aldersdomsunderskift			200							
Forhus I ^{ste} del		Pedward Carl Anoll	M	5/8	1862	Narhuse		E	Husfader	ghv. Direktør	475		800							
"		Clara Johanne Anoll	K	14/6	1868	Narhuse		"	Husmoder											
"		Anna Magdalena Anoll	K	29/5	1887	Narhuse		K	Søster											
Sønder II ^{de} del		Felix Anoll	M	20/5	1897	Balle	Dansk. U.			Terminingsoffici										

1/5

Andersbjerg

TILLÆGSLISTE for de af Stedets Beboere, der er midlertidigt nærværende.

1	2	3	4	5	6	7	8	9	10	11	12
Lobe- numre for den Familie paa Ho- vedlisten, hos hvem man bor (Jfr. om- staaende Rubrik 2)	Personernes Navn Ved Børn, endnu uden Navn, sættes „Dreng“ eller „Pige“. (øvrigt som Hovedlistens Rubrik 3).	Køn- net Mand- køn (M) Kvindel- køn (K)	Fød- sels- dag	Fød- sels- aar	Fødested Der angives: <i>København, Frederiksberg, Købstadens eller Sognets og Amtets Navn</i> For dem, der er født uden- for det egentlige Danmark, skrives i Eks. Fæderne, Grønland, Island eller ved- kommende fremmede Lands Navn.	Statsborger- forhold Personer, der har dansk Indfødsret, skriver: „dansk“, andre anfører her Navnet paa det Land, hvori de har Statsborger- ret (Island, Sve- rige, Tyskland, Forenede Stater o. s. v.)	Egte- ska- bellig Stil- ling Eft (U) Vift (V) Ekte- mand eller Ekte- kone (E) Sogner- ret (S) Fys- kall (F)	Stilling i Hus- standen paa den faste Bopæl. Der angives: Husfader, Hus- moder, Barn, Stægning o. l. Medhjælper, Pensionær, Logerende o. l.	Erhverv eller Livsstilling Det maa af den angivne Livsstilling kunne ses, om den paagældende er Principal eller Med- hjælper Forhenværende Nær- ingsdrivende o. l. sæt- ter „flv.“ foran tidligere Livsstilling.	Her anføres, i hvilken Kommunes Folke- register den midl. nærværende er optaget, samt Personens Adresse. Er vedk. ikke optaget i et Register, anføres Grunden hertil (even- tuelt, at vedk. er bosat i Udlandet, hvis Navn da anføres her).	Anmærk- ninger

Tillægsskema I.

Herpaa opføres alle inden- og udenlandske Selskaber, Foreninger, Stiftelser og Institutioner, der har Lokale i Ejendommen. Endvidere opføres her de Personer (herunder ogsaa i Udlandet hjemmehørende), der er Ejere eller Medejere af Ejendommen, eller som i denne har Butik, Kontor, Værksted eller andet Forretningslokale, alt forsaavidt vedkommende Personer ikke bor i Aarhus Kommune.

Forhus, Sidehus o. s. v. Etage	Navn For Personer angives tillige Stand og Stilling. For Selskaber o. l. angives tillige Arten (Aktieselskab eller andet Selskab med begrænset Ansvar, Kommanditselskab, Andelselskab, For- brugsforening, Forsikringsforening, Kredit- forening, Hypotekforening, Sparekasse o. l.)	Selskabets eller Foreningens Formaal.	Erhvervsvirksomheden Handels-, Fabrik-, Haandværks-, Bank-, Forsikringsvirksomhed osv. Læge, Sagfører, Entrepren- ør, Beværter eller Virksomhed med Befordring af Personer og Gode. Ejere eller Medejere af Ejendomme	Repræsentant Der angives Navnet paa de i Udlandet hjemmehørende Selskaber og Personer, der repræsenteres. (Navn og Bopæl)	Bopæl eller Hjemsted For Indlandets Vedkommende opgives vedkommende Kom- mune og den nærmere Adresse i Kommunen. For Udlandets Vedkommende opgives vedkom- mende Land.

Tillægsskema II.

Herpaa opføres alle indenbys boende Personer, som driver Forretning, Haandværk o. l. i Ejendommen.

Firma Navn	Indehaverens Navn	Forretnings Branche	Telefon Nr.	Privat Bopæl
Skamp- Magasinet Vor Frue Boghandel Ryesgade 25 - Aarhus. E. Knudsen (Børn, Ullmann)	Marie Knudsen	Trikotage	2864	St. Paulsgade 14 ^{III}
E. Knudsen (Børn, Ullmann)	Emmas Straarup Arl. Petersen Sørensen Petersen	Boghandel	6633 2696 6301	Hestuptrallervej 6 Brimisgade 47 ^{II} Rantvedsgade 14 ^{III}
Hovgaard, Assurances	Hans H. Hovgaard	Assurances	3547	Brønnegaardens 26
M. P. Povinica v. Skov	J. Knudsen E. Knoll	Logiforening Borvænner	1517 475	M. P. Povinica v. Skov Ryesgade 25 ^{II}

At samtlige Personer og Selskaber m. v., som har lejet Lejlighed eller Lokaler, bor eller driver Forretning i forannævnte Ejendom, er optaget paa denne Liste, bevidnes.

Aarhus, den 4 Nov. 1925.

Ejers Navn:

E. Knoll

Ejers Bopæl:

Ryesgade 25^{II}

Ejers eller Vicesjæftens Underskrift.

Folketællings-Skema Nr. 3188

for Befolkningen i ovennævnte Ejendom i
Aarhus Købstad.

Regler

- 1) Dette Skema udfyldes af Ejeren (Viceværten eller andre Vedkommende). — Paa Skemaet opføres de Familier og Personer, der findes i Huset, idet **Ordenen** er: Kælder, Stue o. s. v.
- 2) Hver Familie opføres for sig paa Skemaet, og saaledes at der lades en Linie Mellemrum aabent mellem hver Familie. **En Familie omfatter ogsaa Logerende, derimod ikke indlogerede Familier**, foran og efter hvilke en Linie lades aaben. Selvstændige Husstande paa 1 Person betragtes som „Familie“.
- 3) a) **Personer, der har fast Bopæl i Kommunen**, skal opføres paa Skemaets **Hovedliste** paa det Sted (Hus, Skib o. s. v.), hvor Bopælen er.
b) **Personer, der er midlertidigt fraværende** fra den faste Bopæl i Kommunen, opføres paa **Hovedlisten**, men der sættes i Rubrik 2 et **Frv.**, og i Rubrik 20 angives det Sted, hvor han midlertidigt opholder sig, eventuelt om han er paa Rejse.
c) **Personer, der som midlertidigt nærværende** opholdt sig i Husstanden, d. v. s. Personer, der paa Tællingsdagen er fraværende fra deres faste Bopæl (den Kommune, i hvis Folkeregister de staar), samt Udlændinge paa Rejse opføres paa **Tillægslisten paa Skemaets Bagside**.
- 4) I Henhold til Lov om Folkeregistre af 14. Marts 1924 er enhver Person pligtig til for sig og Medlemmerne af sin Husstand at meddele Oplysninger om: Fulde Navn, Køn, Stilling eller Erhverv, Bopæl, Fødselsaar, Fødselsdag og Fødested, Statsborgerforhold, ægteskabelig Stilling, Stilling i Husstanden m. v. (jfr. Lovens § 1). **Overtrædelser af Lovens Bestemmelser medfører Bødestraf** (Lovens § 12 jfr. § 8). De i Loven begærede Oplysninger gives ved Udfyldelse af Skemaet i Overensstemmelse med Rubrikkernes Overskrifter.
- 5) Inden- og udenlandske **Selskaber, Foreninger, Stiftelser, Institutioner** samt de **Personer** (ogsaa i Udlandet hjemmehørende), der helt eller delvis er Ejere eller Medejere af Ejendommen, eller som i denne har Forretningslokale, forsaavidt vedkommende Personer **ikke bor** i Aarhus Kommune, opføres paa **Tillægsskema I paa Skemaets Bagside**. Paa **Tillægsskema II** opføres alle indenbysboende Personer, der driver Forretning, Haandværk o. l. i Ejendommen.
- 6) **Flere Skemaer** vil kunne faas udleverede paa **Skattekontoret, Mejlgade 4, 1. Sal**, saafremt der paa det tilsendte Skema ikke er tilstrækkelig Plads til alle Ejendommens Beboere.

Anmærkning. For Anstalter til offentlig Brug (Hospitaler, Fattighuse, Fængsler, Kaserner o. s. v.) samt Hoteller o. l. udfyldes Skemaerne af Bestyrerne efter samme Regler som for private Ejendomme. Bestyrerens eller Opsynspersonalets særlige Husholdninger skal opføres for sig.

Optælling.

Mandkøn 34
Kvindkøn 4
Ialt 8 Personer.

Husværten bedes drage Omsorg for, at nærværende
Liste udfyldes af Ejendommens Beboere saaledes,
at den kan være Værten i Hænde senest den 4.
November, hvorefter den afhentes.

Midlertidigt nærværende, der har fast Bopæl andetsteds, opføres paa Skemaets Bagside.

TILLÆGSLISTE for de af Stedets Beboere, der er midlertidigt nærværende.

1	2	3	4	5	6	7	8	9	10	11	12
Lobe- numre for den Familie paa Ho- vedlisten, hos hvem man bor (fr. om- staaende Rubrik 2)	Personernes Navn Ved Børn, endnu <i>uden Navn</i> , sættes „Dreng“ eller „Pige“. (Iøvrigt som Hovedlistens Rubrik 3).	Køn- net Mand- dom (M) Kvin- deløn (K)	Fød- sels- dag	Fød- sels- aar	Fødested Der angives: <i>København, Frederiksberg, Købstadens eller Sognets og Amtets Navn</i> For dem, der er født <i>uden- for det egentlige Danmark</i> , skrives i. Eks. Færøerne, Grønland, Island eller ved- kommende <i>fremmede Lands Navn</i> .	Statsborger- forhold Personer, der har <i>dansk Indfødsret</i> , skrives: „dansk“, andre anføres her Navnet paa det Land, hvori de har Statsborger- ret (Island, Sve- rige, Tyskland, Forenede Stater o. s. v.	Egte- skab- lig Stil- ling Gift (G) Ugift (U) Ekte- mand eller Ekte- kone (E) Sepa- rat (S) Paa- skilt (P)	Stilling i Hus- standen paa den faste Bopæl. Der angives: Hustader, Hus- moder, Barn, Slægtning o. l. Medhjælper, Pensionær, Logerende o. l.	Erhverv eller Livsstilling Det maa af den angivne Livsstilling kunne ses, om den paagældende er Principal eller Med- hjælper Forhenværende Nær- ingsdrivende o. l. sæt- ter „f.v.“ foran tidligere Livsstilling.	Her anføres, i hvilken Kommunes Folke- register den midl. nærværende er optaget, samt Personens Adresse. Er vedk. ikke optaget i et Register, anføres Grunden hertil (even- tuelt, at vedk. er bosat i Udlandet, hvis Navn da anføres her).	Anmærk- ninger

Tillægsskema I.

Herpaa opføres alle inden- og udenlandske Selskaber, Foreninger, Stiftelser og Institutioner, der har Lokale i Ejendommen. Endvidere opføres her de Personer (herunder ogsaa i Udlandet hjemmehørende), der er Ejere eller Medejere af Ejendommen, eller som i denne har Butik, Kontor, Værksted eller andet Forretningslokale, alt forsaavidt vedkommende Personer ikke bor i Aarhus Kommune.

Forhus, Sidehus o. s. v. Etage	Navn	Selskabets eller Foreningens Formaal.	Erhvervsvirksomheden	Repræsentant	Bopæl eller Hjemsted
✓	For Personer angives tillige Stand og Stilling. For Selskaber o. l. angives tillige Arten (Aktieselskab eller andet Selskab med begrænset Ansvar, Kommanditselskab, Andelselskab, For- brugsforening, Forsikringsforening, Kredit- forening, Hypothekforening, Sparekasse o. l.		Handels-, Fabrik-, Haandværks-, Bank-, Forsikringsvirksomhed osv. Læge, Sagfører, Entrepren- ør, Beværter eller Virksomhed med Befordring af Personer og Gods. Ejer eller Medejere af Ejendomme	Der angives Navnet paa de i Udlandet hjemmehørende Selskaber og Personer, der repræsenteres. (Navn og Bopæl)	For Indlandets Vedkommende opgives vedkommende Kom- mune og den nærmere Adresse i Kommunen. For Udlandets Vedkommende opgives vedkom- mende Land .
	a/s Parkhotellet				

Tillægsskema II.

Herpaa opføres alle indenbys boende Personer, som driver Forretning, Haandværk o. l. i Ejendommen.

Firma Navn	Indehaverens Navn	Forretnings Branche	Telefon Nr.	Privat Bopæl

At samtlige Personer og Selskaber m. v., som har lejet Lejlighed eller Lokaler, bor eller driver Forretning i forannævnte Ejendom, er optaget paa denne Liste, bevidnes.

Aarhus, den 7-11 1925. 3
Ejers Navn: Janus Jensen Ejerens Bopæl: Ryggade 27

Janus Jensen
Ejers eller Viceværtens Underskrift.

Folketællings-Skema Nr. 3189

for Befolkningen i ovennævnte Ejendom i
Aarhus Købstad.

Regler

- 1) Dette Skema udfyldes af Ejeren (Viceværten eller andre Vedkommende). — Paa Skemaet opføres de Familier og Personer, der findes i Huset, idet **Ordenen** er: Kælder, Stue o. s. v.
- 2) Hver Familie opføres for sig paa Skemaet, og saaledes at der lades en Linies Mellemrum aabent mellem hver Familie. **En Familie omfatter ogsaa Logerende, derimod ikke indlogerede Familier**, foran og efter hvilke en Linie lades aaben. Selvstændige Husstande paa 1 Person betragtes som „Familie“.
- 3) a) **Personer, der har fast Bopæl i Kommunen**, skal opføres paa Skemaets **Hovedliste** paa det Sted (Hus, Skib o. s. v.), hvor Bopælen er.
b) **Personer, der er midlertidigt fraværende** fra den faste Bopæl i Kommunen, opføres paa **Hovedlisten**, men der sættes i Rubrik 2 et **Frv.**, og i Rubrik 20 angives det Sted, hvor han midlertidigt opholder sig, eventuelt om han er paa Rejse.
c) **Personer, der som midlertidigt nærværende** opholdt sig i Husstanden, d. v. s. Personer, der paa Tællingsdagen er fraværende fra deres faste Bopæl (den Kommune, i hvis Folkeregister de staar), samt Udlændinge paa Rejse opføres paa **Tillægslisten paa Skemaets Bagside**.
- 4) I Henhold til Lov om Folkeregistre af 14. Marts 1924 er enhver Person pligtig til for sig og Medlemmerne af sin Husstand at meddele Oplysninger om: Fulde Navn, Køn, Stilling eller Erhverv, Bopæl, Fødselsaar, Fødselsdag og Fødested, Statsborgerforhold, ægteskabelig Stilling, Stilling i Husstanden m. v. (jfr. Lovens § 1). **Overtrædelser af Lovens Bestemmelser medfører Bødestraf** (Lovens § 12 jfr. § 8). De i Loven begærede Oplysninger gives ved Udfyldelse af Skemaet i Overensstemmelse med Rubrikkernes Overskrifter.
- 5) Inden- og udenlandske **Selskaber, Foreninger, Stiftelser, Institutioner** samt de **Personer** (ogsaa i Udlandet hjemmehørende), der helt eller delvis er Ejere eller Medejere af Ejendommen, eller som i denne har Forretningslokale, forsaavidt vedkommende Personer **ikke bor** i Aarhus Kommune, opføres paa **Tillægsskema I paa Skemaets Bagside**. Paa **Tillægsskema II** opføres alle indenbysboende Personer, der driver Forretning, Haandværk o. l. i Ejendommen.
- 6) **Flere Skemaer** vil kunne faas udleverede paa **Skattekontoret, Mejlgade 4, 1. Sal**, saafremt der paa det tilsendte Skema ikke er tilstrækkelig Plads til alle Ejendommens Beboere.

Anmærkning. For Anstalter til offentlig Brug (Hospitaller, Fattighuse, Fængsler, Kaserner o. s. v.) samt Hoteller o. l. udfyldes Skemaerne af Bestyrerne efter samme Regler som for private Ejendomme. Bestyrerens eller Opsynspersonalets særlige Husholdninger skal opføres for sig.

Husværten bedes drage Omsorg for, at nærværende

Liste udfyldes af Ejendommens Beboere saaledes,

at den kan være Værten i Hænde senest den 4.

November, hvorefter den afhentes.

Optælling.

Mandkøn 4
Kvindkøn 10
Ialt 14 Personer.

Midlertidigt nærværende, der har fast Bopæl andetsteds, opføres paa Skemaets Bagside.

TILLÆGSLISTE for de af Stedets Beboere, der er midlertidigt nærværende.

1	2	3	4	5	6	7	8	9	10	11	12
Lobe- numre for den Familie paa Ho- vedlisten, hos hvem man bor (jfr. om- staaende Rubrik 2)	Personernes Navn Ved Børn, endnu <i>uden Navn</i> , sættes „Dreng“ eller „Pige“. (Iøvrigt som Hovedlistens Rubrik 3).	Køn- net <small>Mand- væn (M) Kvin- dæn (K)</small>	Fød- sels- dag	Fød- sels- aar	Fødested Der angives: <i>København, Frederiksberg, Købstadens eller Sognets og Amtets Navn</i> <i>For dem, der er født uden- for det egentlige Danmark, skrives i Eks. Færøerne, Grønland, Island eller ved- kommende fremmede Lands Navn.</i>	Statsborger- forhold Personer, der har <i>dansk Indfødsret,</i> skrives: „dansk“, andre anføres her Navnet paa det Land, hvori de har Statsborger- ret (Island, Sve- rige, Tyskland, Forenede Stater o. s. v.	Egte- ska- bellig Stil- ling <small>Gift (G) Ugift (U) Ekske- mand eller Ekske- ret (E) Separa- ret (S) Prae- skilt (P)</small>	Stilling i Hus- standen paa den faste Bopæl. Der angives: Husfader, Hus- moder, Barn, Slægtning o. l. Medhjælper, Pensionær, Logerende o. l.	Erhverv eller Livsstilling Det maa af den angivne Livsstilling kunne ses, om den paagældende er Principal eller Med- hjælper Forhenværende Næg- ringsdrivende o. l. sæt- tes „f.v.“ foran tidligere Livsstilling.	Her anføres, i hvilken Kommunes Folke- register den midl. nærværende er optaget, samt Personens Adresse. Er vedk. ikke optaget i et Register, anføres Grunden hertil (event- uelt, at vedk. er bosat i Udlandet, hvis Navn da anføres her).	Anmærk- ninger

Tillægsskema I.

Herpaa opføres alle inden- og udenlandske Selskaber, Foreninger, Stiftelser og Institutioner, der har Lokale i Ejendommen. Endvidere opføres her de Personer (herunder ogsaa i Udlandet hjemmehørende), der er Ejere eller Medejere af Ejendommen, eller som denne har Butik, Kontor, Værksted eller andet Forretningslokale, alt forsaavidt vedkommende Personer ikke bor i Aarhus Kommune.

Forhus, Sidehus o. s. v. Etage	Navn For Personer angives tillige Stand og Stilling. For Selskaber o. l. angives tillige Arten (Aktieselskab eller andet Selskab med begrænset Ansvar, Kommanditselskab, Andelselskab, For- brugsforening, Forsikringsforening, Kredit- forening, Hypotekforening, Sparekasse o. l.)	Selskabets eller Foreningens Formaal.	Erhvervsvirksomheden Handels-, Fabriks-, Haandværks-, Bank-, Forsikringsvirksomhed osv. Læge, Sagfører, Entrepren- ør, Beværter eller Virksomhed med Belørdning af Personer og Gode. Ejer eller Medejer af Ejendomme	Repræsentant Der angives Navnet paa de i Udlandet hjemmehørende Selskaber og Personer, der repræsenteres. (Navn og Bopæl)	Bopæl eller Hjemsted For Indlandets Vedkommende opgives vedkommende Kom- mune og den nærmere Adresse i Kommunen. For Udlandets Vedkommende opgives vedkom- mende Land.

Tillægsskema II.

Herpaa opføres alle indenbys boende Personer, som driver Forretning, Haandværk o. l. i Ejendommen.

Firma Navn	Indehaverens Navn	Forretnings Branche	Telefon Nr.	Privat Bopæl
	Thorvald Carlsson J.N. Lausen	Libkøperalor Tapetshandel	2005	Lundisgræde 128

At samtlige Personer og Selskaber m. v., som har lejet Lejlighed eller Lokaler, bor eller driver Forretning i forannævnte Ejendom, er optaget paa denne Liste, bevidnes.

Aarhus, den _____ 1925.

Ejerens Navn: _____

Ejerens Bopæl: _____

J.N. Lausen

Ejerens eller Viceværtens Underskrift.

Anmærk-
ninger

12

Folketællings-Skema Nr. 3190

for Befolkningen i ovennævnte Ejendom i
Aarhus Købstad.

Regler

- 1) Dette Skema udfyldes af Ejeren (Viceværten eller andre Vedkommende). — Paa Skemaet opføres de Familier og Personer, der findes i Huset, idet **Ordenen** er: Kælder, Stue o. s. v.
- 2) Hver Familie opføres for sig paa Skemaet, og saaledes at der lades en Linies Mellemrum aabent mellem hver Familie. **En Familie omfatter ogsaa Logerende, derimod ikke indlogerede Familier**, foran og efter hvilke en Linie lades aaben. Selvstændige Husstande paa 1 Person betragtes som „Familie“.
- 3) a) **Personer, der har fast Bopæl i Kommunen**, skal opføres paa Skemaets **Hovedliste** paa det Sted (Hus, Skib o. s. v.), hvor Bopælen er.
b) **Personer, der er midlertidigt fraværende** fra den faste Bopæl i Kommunen, opføres paa **Hovedlisten**, men der sættes i Rubrik 2 et **Frv.**, og i Rubrik 20 angives det Sted, hvor han midlertidigt opholder sig, eventuelt om han er paa Rejse.
c) **Personer, der som midlertidigt nærværende** opholdt sig i Husstanden, d. v. s. Personer, der paa Tællingsdagen er fraværende fra deres faste Bopæl (den Kommune, i hvis Folkeregister de staar), samt Udlændinge paa Rejse opføres paa **Tillægslisten paa Skemaets Bagside**.
- 4) I Henhold til Lov om Folkeregistre af 14. Marts 1924 er enhver Person pligtig til for sig og Medlemmerne af sin Husstand at meddele Oplysninger om: Fulde Navn, Køn, Stilling eller Erhverv, Bopæl, Fødselsaar, Fødselsdag og Fødested, Statsborgerforhold, ægteskabelig Stilling, Stilling i Husstanden m. v. (jfr. Lovens § 1). **Overtrædelser af Lovens Bestemmelser medfører Bødestraf** (Lovens § 12 jfr. § 8). De i Loven begærede Oplysninger gives ved Udfyldelse af Skemaet i Overensstemmelse med Rubrikkernes Overskrifter.
- 5) Inden- og udenlandske **Selskaber, Foreninger, Stiftelser, Institutioner** samt de **Personer** (ogsaa i Udlandet hjemmehørende), der helt eller delvis er Ejere eller Medejere af Ejendommen, eller som i denne har Forretningslokale, forsaavidt vedkommende Personer **ikke bor** i Aarhus Kommune, opføres paa **Tillægsskema I paa Skemaets Bagside**. Paa **Tillægsskema II** opføres alle indenbysboende Personer, der driver Forretning, Haandværk o. l. i Ejendommen.
- 6) **Flere Skemaer** vil kunne faas udleverede paa **Skattekontoret, Mejlgade 4, 1. Sal**, saafremt der paa det tilsendte Skema ikke er tilstrækkelig Plads til alle Ejendommens Beboere.

Anmærkning. For Anstalter til offentlig Brug (Hospitaler, Fattighuse, Fængsler, Kaserner o. s. v.) samt Hoteller o. l. udfyldes Skemaerne af Bestyrerne efter samme Regler som for private Ejendomme. Bestyrerens eller Opsynspersonalets særlige Husholdninger skal opføres for sig.

Bopæl

nyesgade 31

ne Liste, bevidnes.

Husværten bedes drage Omsorg for, at nærværende

Liste udfyldes af Ejendommens Beboere saaledes,

at den kan være Værten i Hænde senest den 4.

November, hvorefter den afhentes.

Optælling. *5*

Mandkon *12*

Kvindekon. *12*

Ialt. *17* Personer.

Midlertidigt nærværende, der har fast Bopæl andetsteds, opføres paa Skemaets Bagside.

HOVEDLISTE 31

1	2	3	4	5	6	7	8	9	10	11	12	13	14	15	16	17	18	19	20
Forhus (Kølder, Stue osv.); for de andre Bygninger, Sidehus osv., følger den samme Orden)	Løbe-Numre	Samlige Personers fulde Navn. Ved Børn, endnu uden Navn, sættes „Dreng“ eller „Pige“.	Køn	Fødsels-dag	Fødsels-år	Fødested	Statsborger-forhold	Egteskab-til-stand	Stilling i Familien	Erhverv eller Livsstilling	Telefon Nr.	Arbejdsgiverens Navn	Helaarlig Husleje af Beboelsejlegheden	Bopæl 5. Novbr. 1924.	Tilflytning til Aarhus	Hvor undervises de paa denne Liste opførte Børn mellem 6 og 14 Aar?	Rollebetegnelse	Anmærkninger	
Skuen		✓ Dagmar Nioller	K	10/3	84	København	Personer, der har dansk Indfødsret, skriver: „dansk“; andre anføres her Navnet paa det Land, hvori de har Statsborgerret (Island, Sverige, Tyskland, Forenede Stater o. s. v.)	u	Husmoder	Tagelagarbejder	2288			Hvis Flytning er sket i det sidste Aar, anføres her	Hvis		Er vedkommende kasseret eller har erholdt Afskedspenge, bemærkes dette her, men Rollebetegnelsen skal alligevel angives.	Herunder anføres for de midlertidigt fraværende (de i Rubr. 2 med Frv. mærkede) deres midlertidige Opholdssted (sojagtig Adresse) Endvidere andre Bemærkninger	
		✓ Kirstine Olesen	K	14/10	89	Lerikskov		u	Moders			Dagmar Nioller							
		✓ Birthe Gearesen	K	16/12	01	Franzberg		u	do			do							
		✓ Birthe Refsgaard	K	3/4	04	Karlskøbenhavn		u	do			do							
		✓ Marie Nioller	K	23/12	05	Karlskøbenhavn		u	do			do							
		✓ Marie Jensen	K	31/8	75	Løngbølshøj		u	—	Papirhandler	5954								
1 Sal.		✓ Frederik Wilhelm Olesen	M	24/4	76	Øst		g	Husfader	Stredkærno.	3649.								
		Johanne Marie Olesen	K	13/10	75	Løngbøl		g	Husmoder									4. 230 G. 501.	
		✓ Olef Pilgaard Olesen	M	15/1	02	Aarhus		u	Søn.	Lindkerensvej									
		✓ Hilda Gudrun Thygesen	K	18/3	02	Aarhus		u		Husassistent									
		✓ Frederikke Palmussen	K	20/8	91	København		u	—	Spurve									
2 Sal.		✓ Kirstine Christiansen	K	3/4	78	Løngbøl		u											
		✓ Elektriker Karl Meyer	M	12/11	87	København	Tansh	g		Elektriker									Wald Nioller
		✓ Jørgen Christensen	M	22/1	75	København		g	Husfader	Arbej.		Aarhus						4. 230 R. 1126.	
		✓ Agnes Kirstine Christensen	K	9/10	96	Aarhus		g	Husmoder										
		✓ Anna Margrete Christensen	K	7/2	18	Aarhus		u	Barn										
		✓ Gunnar Einar Christensen	M	12/3	20	Aarhus		u	Barn										

5
12

TILLÆGSLISTE for de af Stedets Beboere, der er midlertidigt nærværende.

1	2	3	4	5	6	7	8	9	10	11	12
Lobe- numre for den Familie paa Ho- vedlisten, hos hvem man bor (jfr. om- staaende Rubrik 2)	Personernes Navn Ved Børn, endnu <i>uden Navn</i> , sættes „Dreng“ eller „Pige“. (Jovrigt som Hovedlistens Rubrik 3).	Køn- net Mand- køn (M) Kvin- dekøn (K)	Fød- sels- dag	Fød- sels- aar	Fødested Der angives: <i>København, Frederiksberg, Købstadens eller Sognets og Amtets Navn</i> For dem, der er født <i>uden- for det egentlige Danmark</i> , skrives i Eks. Fædrene, Grønland, Island eller ved- kommende <i>fremmede Lands Navn</i> .	Statsborger- forhold Personer, der har <i>dansk Indfødsret</i> , skrives: „dansk“, andre anføres her Navnet paa det Land, hvori de har Statsborger- ret (Island, Sve- rige, Tyskland, Forenede Stater o. s. v.	Egte- ska- bellig Stil- ling Eft. (E) Gift (G) Ekte- med- løse Ekte- separ- at (S) Pra- skilt (P)	Stilling i Hus- standen paa den faste Bopæl. Der angives: Husfader, Hus- moder, Barn, Slægtning o. l. Medhjælper, Pensionar, Logerende o. l.	Erhverv eller Livsstilling Det maa af den angivne Livsstilling kunne ses, om den paagældende er Principal eller Med- hjælper Forhenværende Næ- ringsdrivende o. l. sæt- ter „f.v.“ foran tidligere Livsstilling.	Her anføres, i hvilken Kommunes Folke- register den midl. nærværende er optaget, samt Personens Adresse. Er vedk. ikke optaget i et Register, anføres Grunden herfor (event- tuelt, at vedk. er bosat i Udlandet, hvis Navn da anføres her).	Anmærk- ninger

Tillægsskema I. Herpaa opføres alle inden- og udenlandske Selskaber, Foreninger, Stiftelser og Institutioner, der har Lokale i Ejendommen. Endvidere opføres her de Personer (herunder ogsaa i Udlandet hjemmehørende), der er Ejere eller Medejere af Ejendommen, eller som denne har Butik, Kontor, Værksted eller andet Forretningslokale, alt forsaavidt vedkommende Personer ikke bor i Aarhus Kommune.

Forhus, Sidehus o. s. v. Etage	Navn For Personer angives tillige Stand og Stilling. For Selskaber o. l. angives tillige Arten (Aktieselskab eller andet Selskab med begrænset Ansvar, Kommanditselskab, Andelselskab, For- brugsforening, Forsikringsforening, Kredit- forening, Hypothekforening, Sparekasse o. l.	Selskabets eller Foreningens Formaal.	Erhvervsvirksomheden Handels-, Fabrik-, Haandværks-, Bank-, Forsikringsvirksomhed osv. Læge, Sagfører, Entrepren- ør, Beværter eller Virksomhed med Befordring af Personer og Gode. Ejer eller Medejere af Ejendomme	Repræsentant Der angives Navnet paa de i Udlandet hjemmehørende Selskaber og Personer, der repræsenteres. (Navn og Bopæl)	Bopæl eller Hjemsted For Indlandets Vedkommende opgives vedkommende Kom- mune og den nærmere Adresse i Kommunen. For Udlandets Vedkommende opgives vedkom- mende Land .

Tillægsskema II. Herpaa opføres alle indenbys boende Personer, som driver Forretning, Haandværk o. l. i Ejendommen.

Firma Navn	Indehaverens Navn	Forretnings Branche	Telefon Nr.	Privat Bopæl
Conditiori	Sagmar Ortohn	Conditiori	2338	Puffegade 51.

At samtlige Personer og Selskaber m. v., som har lejet Lejlighed eller Lokaler, bor eller driver Forretning i forannævnte Ejendom, er optaget paa denne Liste, bevidnes.

Aarhus, den _____ 1925.
Ejerens Navn: _____ Ejerens Bopæl: _____

Ejerens eller Viceværtens Underskrift.

Folketællings-Skema Nr. 3191

for Befolkningen i ovennævnte Ejendom i
Aarhus Købstad.

Regler

- 1) Dette Skema udfyldes af Ejeren (Viceværten eller andre Vedkommende). — Paa Skemaet opføres de Familier og Personer, der findes i Huset, idet **Ordenen** er: Kælder, Stue o. s. v.
- 2) Hver Familie opføres for sig paa Skemaet, og saaledes at der lades en Linie Mellemrum aabent mellem hver Familie. **En Familie omfatter ogsaa Logerende, derimod ikke indlogerede Familier**, foran og efter hvilke en Linie lades aaben. Selvstændige Husstande paa 1 Person betragtes som „Familie“.
- 3) a) **Personer, der har fast Bopæl i Kommunen**, skal opføres paa Skemaets **Hovedliste** paa det Sted (Hus, Skib o. s. v.), hvor Bopælen er.
b) **Personer, der er midlertidigt fraværende** fra den faste Bopæl i Kommunen, opføres paa **Hovedlisten**, men der sættes i Rubrik 2 et **Frv.**, og i Rubrik 20 angives det Sted, hvor han midlertidigt opholder sig, eventuelt om han er paa Rejse.
c) **Personer, der som midlertidigt nærværende** opholdt sig i Husstanden, d. v. s. Personer, der paa Tællingsdagen er fraværende fra deres faste Bopæl (den Kommune, i hvis Folkeregister de staar), samt Udlændinge paa Rejse opføres paa **Tillægslisten paa Skemaets Bagside**.
- 4) I Henhold til Lov om Folkeregistre af 14. Marts 1924 er enhver Person pligtig til for sig og Medlemmerne af sin Husstand at meddele Oplysninger om: Fulde Navn, Køn, Stilling eller Erhverv, Bopæl, Fødselsaar, Fødselsdag og Fødested, Statsborgerforhold, ægteskabelig Stilling, Stilling i Husstanden m. v. (jfr. Lovens § 1). **Overtrædelser af Lovens Bestemmelser medfører Bødestraf** (Lovens § 12 jfr. § 8). De i Loven begærede Oplysninger gives ved Udfyldelse af Skemaet i Overensstemmelse med Rubrikkernes Overskrifter.
- 5) Inden- og udenlandske **Selskaber, Foreninger, Stiftelser, Institutioner** samt de **Personer** (ogsaa i Udlandet hjemmehørende), der helt eller delvis er Ejere eller Medejere af Ejendommen, eller som i denne har Forretningslokale, forsaavidt vedkommende Personer **ikke bor** i Aarhus Kommune, opføres paa **Tillægsskema I paa Skemaets Bagside**. Paa **Tillægsskema II** opføres alle indenbysboende Personer, der driver Forretning, Haandværk o. l. i Ejendommen.
- 6) **Fleere Skemaer** vil kunne faas udleverede paa **Skattekontoret, Mejlgade 4, 1. Sal**, saafremt der paa det tilsendte Skema ikke er tilstrækkelig Plads til alle Ejendommens Beboere.

Anmærkning. For Anstalter til offentlig Brug (Hospitaler, Fattighuse, Fængsler, Kaserner o. s. v.) samt Hoteller o. l. udfyldes Skemaerne af Bestyrerne efter samme Regler som for private Ejendomme. Bestyrerens eller Opsynspersonalets særlige Husholdninger skal opføres for sig.

Optælling.

Mandkon 6
Kvindekon. 8

Ialt 14 Personer.

Husværten bedes drage Omsorg for, at nærværende

Liste udfyldes af Ejendommens Beboere saaledes,

at den kan være Værten i Hænde senest den 4.

November, hvorefter den afhentes.

Midlertidigt nærværende, der har fast Bopæl andetsteds, opføres paa Skemaets Bagside.

HOVEDLISTE 33

1	2	3	4	5	6	7	8	9	10	11	12	13	14	15	16	17	18	19	20		
1) Forhus (Kælder, Stue osv.); for de andre Bygninger, Sidehus osv., følges den samme Orden)	Løbe-Numre (Familienbegreb angives altid) hermed kan ikke Løbenumre angives. For Løbenumre angives Egningsnummer og Indtægtsnummer (se Bilag 1) hermed angives x. For midlertidigt Dagsarbejde angives Pr. (se Bilag 2)	Samtlige Personers fulde Navn. Ved Børn, endnu uden Navn, sættes "Dreng" eller "Pige".		Kønnet	Fødsels-dag	Fødsels-aar	Fødested Der angives: København, Frederiksberg, Købstadens eller Sognets og Amtets Navn. For dem, der er født udenfor det egentlige Danmark, skrives i Eks. Færoerne, Grønland, Island eller vedkommende fremmede Lands Navn	Statsborger-forhold Personer, der har dansk Indfødsret, skriver: "dansk"; andre anføres her Navnet paa det Land, hvori de har Statsborgerret (Island, Sverige, Tyskland, Forenede Stater o. s. v.)	Egte-ska-bellig Stilling Egen (E), Uden (U), Husmoder (H), Husassistent (Hs), Pensioner og Løgende (L). Hvis en Familie er indført her på anden Familie, angives dette særskilt ved Indførselsnummeret. For den indførte Familie Vedkom-mende angives sig selv den på sædvanlig Maade: Husmoder, Husmoder osv.	Stilling i Familien Husfader, Husmoder, Barn, Slægtning o. L. Husassistent, Tjenestekar, Pige, Pensioner og Løgende. Hvis en Familie er indført her på anden Familie, angives dette særskilt ved Indførselsnummeret. For den indførte Familie Vedkom-mende angives sig selv den på sædvanlig Maade: Husmoder, Husmoder osv.	Erhverv eller Livsstilling Hvis nogen har flere Erhverv, anføres disse, Hovederhvervet først. Har Husmoderen eller Børnene særligt Erhverv, anføres disse. Man angiver udtrykkeligt det Fag, man arbejder i, og Ens Stilling i Faget. Lever man hovedsagelig af Forbrug, privat Understøttelse, Alderdomsunderstøttelse, Fattighjælp, anføres dette med tillige Erhvervet. Forbøvsærende Næringsdrivende o. L. sættes "f.v." foran tidligere Livsstilling	Telefon Nr.	Her angives Arbejdsgiverens Navn for alle, der ikke driver selvstændigt Erhverv. Har Husmoderen særligt Erhverv, angives ogsaa Arbejdsgiveren for hende.	Helaarlig Husleje af Beboelseslejligheden	Hvis Flytning er sket i det sidste Aar, anføres her Bopæl 5. Novbr. 1924. Ved Flytning udenbys fra angives Købstadens Navn eller Landkommunens Navn og Postadresse. Saaframt Bopælen er den samme nu som 5. November 1924, udfyldes Rubrikken ikke.	Hvis Tilflytning til Aarhus er sket siden 5. Novbr. 1924, anføres her Datoen for Tilflytningen.	Hvor undervises de paa denne Liste opførte Børn mellem 6 og 14 Aar? Gaar de i en offentlig Skole, maas dennes Navn anføres. Gaar de i Privatskole, anføres Bestyrerens Navn. Hvis Børn over 7 Aar ikke søger Skole, maas Grunden her til anføres.	Værnepligtsforhold Er retssvorne kasseret eller har en anden Afkædning, bemærkes dette her, men Rullebetegnelsen skal alligevel angives.			Anmærkninger Herunder anføres for de midlertidigt fraværende (de i Rubr. 2 med Prv. mærkede) deres midlertidige Opholdssted (nøiagtig Adresse) Endvidere andre Bemærkninger
		Rullebetegnelse																Udskrivnings-kreds	Længd	Bogstav	
Stue			J. Clausen, Minnie Jakobsen	H.	1/2	1879	Skagen	"dansk"	H.	Husmoder	Rejntølmager		335								
			Sone, Skougard Jakobsen	H.	29/2	1886	Skagen	"	H.	Husmoder	"										
			Christen, Skougard Jakobsen	H.	5/11	1910	Skagen	"	H.	Husmoder	"										
			Karl, Skougard Jakobsen	H.	5/11	1910	"	"	H.	Husmoder	"										
			Emme Skougard Jakobsen	H.	15/12	1911	"	"	H.	Husmoder	"										
			Karl, Skougard Jakobsen	H.	14/10	1915	Skagen	"	H.	Husmoder	"										
			Mirjam Skougard Jakobsen	H.	11/7	1922	"	"	H.	Husmoder	"										
1. Sal			Marie Marie Martha Frederikke Laas	H.	25/7	1883	Viby	"dansk"	H.	Husmoder	Vask og Rengøring		336								
			Mathilde Mathia Jørgensen	H.	2/1	1907	Barhus	"	H.	Husmoder	Bud										
1ste Sal			Mette Marie Larsen	H.	4/9	1867	Rostved	Dansk	H.	Husmoder	hør Husbestyrer										
2 Sal			Augusta Mathilde Nørgaard	H.	23/12	1859	Sløsens	Dansk	H.	Husmoder											
			Julie Johanne Tonny Nørgaard	H.	3/7	1897	Aarhus	"	H.	Datter	Bogbindersmedhjælper										
			Wille Arne Nilsen	H.	5/5	1917	Aarhus	"	H.	Barn											
			Jens Ejnar Nørregaard Jensen	H.	5/1	1903	Aarhus	Dansk	H.	Løgende	Typosgraf										

6
8

4 230 Y. 252

Valdemang

F. Houmølle & Foren. 4

336 Ny Hjørnegade 79

M. Stiller, Skellegade 360

Goldhaabsgade 7.

Aarbejdslovs

TILLÆGSLISTE for de af Stedets Beboere, der er midlertidigt nærværende.

1	2	3	4	5	6	7	8	9	10	11	12
Lobe- numre for den Familie paa Ho- vedlisten, hos hvem man bor (fr. om- staaende Rubrik 2)	Personernes Navn Ved Børn, endnu uden Navn, sættes „Dreng“ eller „Pige“. (Iøvrigt som Hovedlistens Rubrik 3.)	Køn- net Mand- løb (M) Kvin- deløb (K)	Fød- sels- dag	Fød- sels- aar	Fødested Der angives: København, Frederiksberg, Købstadens eller Sognets og Amtets Navn For dem, der er født uden- for det egentlige Danmark, skrives i Eks. Færøerne, Grønland, Island eller ved- kommende fremmede Lands Navn.	Statsborger- forhold Personer, der har dansk Indfødsret, skrives: „dansk“, andre anføres her Navnet paa det Land, hvori de har Statsborger- ret (Island, Sve- rige, Tyskland, Forenede Stater o. s. v.	Egte- ska- belig Stil- ling U (U) G (G) O (O) E (E) Eks- man- delig Eks (E) Sepa- rat (S) Pra- satis (P)	Stilling i Hus- standen paa den faste Bopæl. Der angives: Husfader, Hus- moder, Barn, Slægtning o. l. Medhjælper, Pensionær, Logerende o. l.	Erhverv eller Livsstilling Det maa af den angivne Livsstilling kunne ses, om den paagældende er Principal eller Med- hjælper Forhenværende Næ- ringsdrivende o. l. sæt- tes „f.v.“ foran tidligere Livsstilling.	Her anføres, i hvilken Kommunes Folke- register den midl. nærværende er optaget, samt Personens Adresse. Er vedk. ikke optaget i et Register, anføres Grunden hertil (event- uelt, at vedk. er bosat i Udlandet, hvis Navn da anføres her).	Anmærk- ninger

Tillægsskema I.

Herpaa opføres alle inden- og udenlandske Selskaber, Foreninger, Stiftelser og Institutioner, der har Lokale i Ejendommen. Endvidere opføres her de Personer (herunder ogsaa i Udlandet hjemmehørende), der er Ejere eller Medejere af Ejendommen, eller som i denne har Butik, Kontor, Værksted eller andet Forretningslokale, alt forsaavidt vedkommende Personer ikke bor i Aarhus Kommune.

Forhus, Sidehus o. s. v. Etage	Navn	Selskabets eller Foreningens Formaal.	Erhvervsvirksomheden	Repræsentant	Bopæl eller Hjemsted
	For Personer angives tillige Stand og Stilling. For Selskaber o. l. angives tillige Arten (Aktieselskab eller andet Selskab med begrænset Ansvar, Kommanditselskab, Andelselskab, For- brugsforening, Forsikringsforening, Kredit- forening, Hypothekforening, Sparekasse o. l.		Handels-, Fabrik-, Haandværks-, Bank-, Forsikringsvirksomhed osv. Læge, Sagfører, Entrepren- ør, Beværter eller Virksomhed med Befordring af Personer og Gods. Ejer eller Medejere af Ejendomme	Der angives Navnet paa de i Udlandet hjemmehørende Selskaber og Personer, der repræsenteres. (Navn og Bopæl)	For Indlandets Vedkommende opgives vedkommende Kom- mune og den nærmere Adresse i Kommunen. For Udlandets Vedkommende opgives vedkom- mende Land.

Tillægsskema II.

Herpaa opføres alle indenbys boende Personer, som driver Forretning, Haandværk o. l. i Ejendommen.

Firma Navn	Indehaverens Navn	Forretnings Branche	Telefon Nr.	Privat Bopæl
<i>Byens gamle Skrammermarked</i>	<i>M. Jensen</i>	<i>Skotøj's Reparation</i>		<i>Lindesalle 34 III Av</i>

At samtlige Personer og Selskaber m. v., som har lejet Lejlighed eller Lokaler, bor eller driver Forretning i forannævnte Ejendom, er optaget paa denne Liste, bevidnes.

Aarhus, den 4-11

1925

Ejers Navn:

Kommunen

Ejers Bopæl:

M. Jensen
Ejers eller Viceværtens Underskrift.

Folketællings-Skema Nr. 3192

for Befolkningen i ovennævnte Ejendom i
Aarhus Købstad.

Regler

- 1) Dette Skema udfyldes af Ejeren (Viceværten eller andre Vedkommende). — Paa Skemaet opføres de Familier og Personer, der findes i Huset, idet **Ordenen** er: Kælder, Stue o. s. v.
- 2) Hver Familie opføres for sig paa Skemaet, og saaledes at der lades en Linie Mellemrum aabent mellem hver Familie. **En Familie omfatter ogsaa Løgerende, derimod ikke indlogerede Familier**, foran og efter hvilke en Linie lades aaben. Selvstændige Husstande paa 1 Person betragtes som „Familie“.
- 3) a) **Personer, der har fast Bopæl i Kommunen**, skal opføres paa Skemaets **Hovedliste** paa det Sted (Hus, Skib o. s. v.), hvor Bopælen er.
b) **Personer, der er midlertidigt fraværende** fra den faste Bopæl i Kommunen, opføres paa **Hovedlisten**, men der sættes i Rubrik 2 et **Frv.**, og i Rubrik 20 angives det Sted, hvor han midlertidigt opholder sig, eventuelt om han er paa Rejse.
c) **Personer, der som midlertidigt nærværende** opholdt sig i Husstanden, d. v. s. Personer, der paa Tællingsdagen er fraværende fra deres faste Bopæl (den Kommune, i hvis Folkeregister de staar), samt Udlændinge paa Rejse opføres paa **Tillægslisten paa Skemaets Bagside**.
- 4) I Henhold til Lov om Folkeregistre af 14. Marts 1924 er enhver Person pligtig til for sig og Medlemmerne af sin Husstand at meddele Oplysninger om: Fulde Navn, Kon, Stilling eller Erhverv, Bopæl, Fødselsaar, Fødselsdag og Fødested, Statsborgerforhold, ægteskabelig Stilling, Stilling i Husstanden m. v. (jfr. Lovens § 1). **Overtrædelser af Lovens Bestemmelser medfører Bødestraf** (Lovens § 12 jfr. § 8). De i Loven begærede Oplysninger gives ved Udfyldelse af Skemaet i Overensstemmelse med Rubrikkernes Overskrifter.
- 5) Inden- og udenlandske **Selskaber, Foreninger, Stiftelser, Institutioner** samt de **Personer** (ogsaa i Udlandet hjemmehørende), der helt eller delvis er Ejere eller Medejere af Ejendommen, eller som i denne har Forretningslokale, forsaavidt vedkommende Personer **ikke bor** i Aarhus Kommune, opføres paa **Tillægsskema I paa Skemaets Bagside**. Paa **Tillægsskema II** opføres alle indenbysboende Personer, der driver Forretning, Haandværk o. l. i Ejendommen.
- 6) **Fleere Skemaer** vil kunne faas udleverede paa **Skattekontoret, Mejlgade 4, 1. Sal**, saafremt der paa det tilsendte Skema ikke er tilstrækkelig Plads til alle Ejendommens Beboere.

Anmærkning. For Anstalter til offentlig Brug (Hospitaler, Fattighuse, Fængsler, Kaserner o. s. v.) samt Hoteller o. l. udfyldes Skemaerne af Bestyrerne efter samme Regler som for private Ejendomme. Bestyrerens eller Opsynspersonalets særlige Husholdninger skal opføres for sig.

Husværten bedes drage Omsorg for, at nærværende

Liste udfyldes af Ejendommens Beboere saaledes,

at den kan være Værten i Hænde senest den 4.

November, hvorefter den afhentes.

Optælling.

Mandkon 6
Kvindekon. 5
Ialt . . . 11 Personer.

Midlertidigt nærværende, der har fast Bopæl andetsteds, opføres paa Skemaets Bagside.

en, eller som i mune.

r Hjemsted
Vedkommende
ommende Kom-
armere Adresse
For Udlandets
ggives vedkom-
Land.

pæl

34 III

Liste, bevidnes.

HOVEDLISTE 35

1	2	3	4	5	6	7	8	9	10	11	12	13	14	15	16	17	18			19	20	
																	Udskrivningskreds	Lægt	Bogstav			
Forhus 1 Sal	J. Senthou Lorenson	M	25/6	1867	Syngaa	dansk	H	Husfader	Blikkenslemmer	2087			204					4	230	OR	388	
	Anna Johanne Lorenson	K	1/8	1873	Laasby	"	M	Hushjælperinde										4	230	C	343	
1 Sal	J. Axel Andreas Nielsen	M	6/11	1893	Malling	dansk	H	Husfader	Arbejdsmand				30. 1/2									
	Agnes Vibeke Nielsen	K	23/2	1896	Viborg	"	M	Husmoder														
	Eda Nielsen 1 pige (vædt)	-	1/9	1920	Aarhus	"	-	Barn														
Hvister 2 Sal	Egon Jensen	M	12/6	1905	Aarhus	dansk	M	Løjende	Modelarbejder				H.S. Fricks.									udlejet af Pulten.
	J. Thorvald Pedersen	M	1/11	1905	Aarhus	Dansk	M	Løjende	Modelarbejder				H.S. Fricks.									udlejet af Pulten.
	Koroline Magreth Jensen	K	1/10	1888	Korsyng	Dansk	M	Hushjælperinde														
	Niel Ejner Andersen Lauri Eln Thulhu	M	19/11	1914	Aarhus	"	-	Barn														
			23/8	1880	Ejerslev	"	H	Husfader	Kommissionær													

6
5

Lars Jacobs Skole

Hollandsgade 25
Langelandsgade 94
Tøjnygaardsgade 66

450

udlejet af Pulten.
udlejet af Pulten.

TILLÆGSLISTE for de af Stedets Beboere, der er midlertidigt nærværende.

1	2	3	4	5	6	7	8	9	10	11	12
Lobe- numre for den Familie paa Ho- vedlisten, hos hvem man bor (Jfr. om- staaende Rubrik 2)	Personernes Navn Ved Børn, endnu <i>uden Navn</i> , sættes „Dreng“ eller „Pige“. (Iøvrigt som Hovedlistens Rubrik 3).	Køn- net Mand- ten (M) Kvin- deten (K)	Fød- sels- dag	Fød- sels- aar	Fødested Der angives: <i>København, Frederiksberg, Købstadens eller Sognets og Amtets Navn</i> For dem, der er født <i>uden- for det egentlige Danmark</i> , skrives i Eks. Færoerne, Grønland, Island eller ved- kommende fremmede <i>Lands Navn.</i>	Statsborger- forhold Personer, der har <i>dansk Indfødsret</i> , skrives: „dansk“, andre anføres her Navnet paa det Land, hvori de har Statsborger- ret (Island, Sve- rige, Tyskland, Forenede Stater o. s. v.	Egte- skæ- belig Stil- ling Ugift (U) Gift (G) Ekte- mand alder Ekte- kon- ne (E) Separa- ret (S) Prae- skilt (F)	Stilling i Hus- standen paa den faste Bopæl. Der angives: Husfader, Hus- moder, Barn, Slægtning o. l. Medhjælper, Pensioner, Logerende o. l.	Erhverv eller Livsstilling Det maa af den angivne Livsstilling kunne ses, om den paagældende er Principal eller Med- hjælper Forhenværende Næ- ringsdrivende o. l. sæt- tes „flv.“ foran tidligere Livsstilling.	Her anføres, i hvilken Kommunes Folke- register den midl. nærværende er optaget, samt Personens Adresse. Er vedk. ikke optaget i et Register, anføres Grunden hertil (event- uelt, at vedk. er bosat i Udlandet, hvis Navn da anføres her).	Anmærk- ninger

Tillægsskema I. Herpaa opføres alle inden- og udenlandske Selskaber, Foreninger, Stiftelser og Institutioner, der har Lokale i Ejendommen. Endvidere opføres her de Personer (herunder ogsaa i Udlandet hjemmehørende), der er Ejere eller Medejere af Ejendommen, eller som i denne har Butik, Kontor, Værksted eller andet Forretningslokale, alt *forsaavidt* vedkommende Personer *ikke bor* i Aarhus Kommune.

Forhus, Sidehus o. s. v. Etage	Navn For Personer angives tillige Stand og Stilling. For Selskaber o. l. angives tillige Arten (Aktieselskab eller andet Selskab med begrænset Ansvar, Kommanditselskab, Andelselskab, For- brugsforening, Forsikringsforening, Kredit- forening, Hypothekforening, Sparekasse o. l.)	Selskabets eller Foreningens Formaal.	Erhvervsvirksomheden Handels-, Fabriks-, Haandværks-, Bank-, Forsikringsvirksomhed osv. Læge, Sagfører, Entrepren- ør, Beværter eller Virksomhed med Befordring af Personer og Gods. Ejer eller Medejere af Ejendomme	Repræsentant Der angives Navnet paa de i Udlandet hjemmehørende Selskaber og Personer, der repræsenteres. (Navn og Bopæl)	Bopæl eller Hjemsted For Indlandets Vedkommende opgives vedkommende Kom- mune og den nærmere Adresse i Kommunen. For Udlandets Vedkommende opgives vedkom- mende Land.

Tillægsskema II. Herpaa opføres alle indenbys boende Personer, som driver Forretning, Haandværk o. l. i Ejendommen.

Firma Navn	Indehaverens Navn	Forretnings Branche	Telefon Nr.	Privat Bopæl
Anthony Lønnemann	Anthony Lønnemann	Blekkhuslager	2087	Pysesgade 35-1

At samtlige Personer og Selskaber m. v., som har lejet Lejlighed eller Lokaler, bor eller driver Forretning i forannævnte Ejendom, er optaget paa denne Liste, bevidnes.

Aarhus, den 4-11 1925.

Ejerens Navn:

Hommén

Ejerens Bopæl:

Aarhus Kommune

Anthony Lønnemann

Ejeren eller Viceværts Underskrift.

erende.

Gade: ryesgade

Husnummer: 37

Anmærkninger

Folketællings-Skema Nr. 3193

for Befolkningen i ovennævnte Ejendom i Aarhus Købstad.

Regler

- 1) Dette Skema udfyldes af Ejeren (Viceværten eller andre Vedkommende). — Paa Skemaet opføres de Familier og Personer, der findes i Huset, idet **Ordnen** er: Kælder, Stue o. s. v.
- 2) Hver Familie opføres for sig paa Skemaet, og saaledes at der lades en Linies Mellemrum aabent mellem hver Familie. **En Familie omfatter ogsaa Logerende, derimod ikke indlogerede Familier**, foran og efter hvilke en Linie lades aaben. Selvstændige Husstande paa 1 Person betragtes som „Familie“.
- 3) a) **Personer, der har fast Bopæl i Kommunen**, skal opføres paa Skemaets **Hovedliste** paa det Sted (Hus, Skib o. s. v.), hvor Bopælen er.
 b) **Personer, der er midlertidigt fraværende** fra den faste Bopæl i Kommunen, opføres paa **Hovedlisten**, men der sættes i Rubrik 2 et **Frv.**, og i Rubrik 20 angives det Sted, hvor han midlertidigt opholder sig, eventuelt om han er paa Rejse.
 c) **Personer, der som midlertidigt nærværende** opholdt sig i Husstanden, d. v. s. Personer, der paa Tællingsdagen er fraværende fra deres faste Bopæl (den Kommune, i hvis Folkeregister de staar), samt Udlændinge paa Rejse opføres paa **Tillægslisten paa Skemaets Bagside**.
- 4) I Henhold til Lov om Folkeregistre af 14. Marts 1924 er enhver Person pligtig til for sig og Medlemmerne af sin Husstand at meddele Oplysninger om: Fulde Navn, Køn, Stilling eller Erhverv, Bopæl, Fødselsaar, Fødselsdag og Fødested, Statsborgerforhold, ægteskabelig Stilling, Stilling i Husstanden m. v. (jfr. Lovens § 1). **Overtrædelser af Lovens Bestemmelser medfører Bødestraf** (Lovens § 12 jfr. § 8). De i Loven begærede Oplysninger gives ved Udfyldelse af Skemaet i Overensstemmelse med Rubrikkernes Overskrifter.
- 5) Inden- og udenlandske **Selskaber, Foreninger, Stiftelser, Institutioner** samt de **Personer** (ogsaa i Udlandet hjemmehørende), der helt eller delvis er Ejere eller Medejere af Ejendommen, eller som i denne har Forretningslokale, forsaavidt vedkommende Personer **ikke bor** i Aarhus Kommune, opføres paa **Tillægsskema I paa Skemaets Bagside**. Paa **Tillægsskema II** opføres alle indenbysboende Personer, der driver Forretning, Haandværk o. L. i Ejendommen.
- 6) **Fleere Skemaer** vil kunne faas udleverede paa **Skattekontoret, Mejlgade 4, 1. Sal**, saafremt der paa det tilsendte Skema ikke er tilstrækkelig Plads til alle Ejendommens Beboere.

Anmærkning. For Anstalter til offentlig Brug (Hospitaler, Fattighuse, Fængsler, Kaserner o. s. v.) samt Hoteller o. L. udfyldes Skemaerne af Bestyrelse efter samme Regler som for private Ejendomme. Bestyrerens eller Opsynspersonalets særlige Husholdninger skal opføres for sig.

pæl

dl 35-1

Liste, bevidnes.

mmmm

Husværten bedes drage Omsorg for, at nærværende
Liste udfyldes af Ejendommens Beboere saaledes,
at den kan være Værten i Hænde senest den 4.
November, hvorefter den afhentes.

Optælling.
 Mandkøn 5
 Kvindkøn 4
 Ialt 9 Personer.

Midlertidigt nærværende, der har fast Bopæl andetsteds, opføres paa Skemaets Bagside.

HOVEDLISTE 37

1)	2)	3)	4)	5)	6)	7)	8)	9)	10)	11)	12)	13)	14)	15)	16)	17)	18)	19)	20)
Forhus (Kælder, Stue osv.); for de andre Bygninger, Sidehus osv., følges den samme Orden)	Løbe-Numre (Hvis "A" indføres, angives også med hvilke Logeromme, -Først, -Løberomme og Indførsels-Passagen (Hvis indføres, angives også med hvilke Logeromme, -Først, -Løberomme og Indførsels-Passagen))	Samtlige Personers fulde Navn. Ved Børn, endnu uden Navn, sættes "Dreng" eller "Pige". Midlertidigt nærværende Personer opføres ikke her, men paa Skemaets Bagside; derimod opføres midlertidigt fraværende. Efter disses Navne føjes "Frv.". Hver Familie opføres for sig med en Linie Mellemrum mellem de enkelte Familier. Samtlige Fornavne i rigtig Rækkefølge. Det almindeligt benyttede understreges.	Kon-net (M, K, S, V, U)	Fød-sels-dag	Fød-sels-aar	Fødested (Der angives: København, Frederiksberg, Købstaden eller Sognets og Amtets Navn. For dem, der er født udenfor det egentlige Danmark, skrives i Eks. Færøerne, Grønland, Island eller vedkommende fremmede Lands Navn)	Statsborger-forhold (Personer, der har dansk Indfødsret, skrives: "dansk"; andre anføres her Navnet paa det Land, hvori de har Statsborgerret (Island, Sverige, Tyskland, Forenede Stater o. s. v.))	Egte-ska-belig Stilling (E, U, S, H, L, B, P, Pr, A, F)	Stilling i Familien (Husfader, Husmoder, Barn, Slægtning o. l. Husassistent, Tjenestekar, Pige, Pensioner og Logerende. Hvis en Familie er indføjet her og anden Familie, angives dette særskilt ved Indførsels-Passagen. For den indføjede Families Vedkommende anføres dog særskilt paa særskilt Maade: Husfader, Husmoder osv.)	Erhverv eller Livsstilling (Hvis nogen har flere Erhverv, anføres disse, Hovederhvervet først. Har Husmoderen eller Børnene særligt Erhverv, anføres disse. Man angiver udtrykkelig det Fag, man arbejder i, og Eens Stilling i Faget. Lever man hovedsagelig af Formue, privat Understøttelse, Alderdomsunderstøttelse, Fattighjælp, anføres dette, men tillige Erhvervet. Forhenværende Næringsdrivende o. l. sættes "Frv." foran tidligere Livsstilling.)	Tele-fon Nr.	Arbejdsgiverens Navn (Hvis angives for alle, der ikke driver selvstændigt Erhverv. Har Husmoderen særligt Erhverv, angives ogsaa Arbejdsgiveren for hende.)	Helaarlig Husleje af Beboel-seslejligheden	Hvis Flytning er sket i det sidste Aar, anføres her Bopæl 5. Novbr. 1924. Ved Flytning udenbys fra angives Købstadens Navn eller Landkommunens Navn og Postadresse. Saafremt Bopælen er den samme nu som 5. November 1924, udfyldes Rubrikken ikke.	Hvis Tilflytning til Aarhus er sket siden 5. Novbr. 1924, anføres her Datoen for Tilflytningen.	Hvor undervises de paa denne Liste opførte Børn mellem 6 og 14 Aar? Gaar de i en offentlig Skole, maa dennes Navn anføres. Gaar de i Privatskole, anføres Bestyrerens Navn. Hvis Børn over 7 Aar ikke søger Skole, maa Grunden hertil anføres.	Debetum (E, B, S, V, U, H, L, P, Pr, A, F)	Værnepligtsforhold (Er vedkommende kassaret eller har erhøvet Afkødspen, anføres dette her, men Rullebetegnelsen skal alligevel anføres.)	Anmærkninger (Herunder anføres for de midlertidigt fraværende (de i Rubr. 2 med Frv. mærkede) deres midlertidige Opholdssted (svægtig Adresse) Endvidere andre Bemærkninger)
St.		J. Charles Valdemar Aage Jensen	M.	3/7	95	Aarhus	Dansk	U.		Købmænd	6311		880,05 kr. Gøstegade 38, Odde	1/11			Kr. 4 253e L 112		
1 Sal		J. Eusepi Sophie Jacobsen	K.	23/4	1892	Truusstrup	"	U.	Husmoder			600							
"		J. Hanna Jacobsen	"	24/12	1880	Aarhus	"	"	Bøkker									4 230 1/2 396	
"		J. Herib Jacobsen	U.	2/2	1899	"	"	"	Søn	Markensvejende									
		J. Svend Sørensen	M.	1/7	1891	Truusstrup	dansk.	S.	Husfader	Repræsentant			480.						
		Anna Sørensen	K.	10/3	1893	Halbak	"	S.	Husmoder										
		Svend Ejler Sørensen	M.	12/2	1919	Lherholtehus	"	"	Søn										
3 Sal		J. Eusebius Jensen	M.	24/11	1891	Skjby	Dansk	S.	Husfader	Snedkervend	J. H. Petersen		2.63					4 268 1/2 21	
"		Hans Jensen	K.	3/4	1899	Skjby	"	"	Husmoder										

5
4

TILLÆGSLISTE for de af Stedets Beboere, der er midlertidigt nærværende.

1	2	3	4	5	6	7	8	9	10	11	12
Lobe- numre for den Familie paa Ho- vedlisten, hos hvem man bor (jfr. om- staaende Rubrik 2)	Personernes Navn Ved Børn, endnu <i>uden Naam</i> , sættes „Dreng“ eller „Pige“. (Jovrigt som Hovedlistens Rubrik 3).	Køn- net Mænd- (M) Kvinder- (K)	Fød- sels- dag	Fød- sels- aar	Fødested Der angives: <i>København, Frederiksberg, Købstadens eller Sognets og Amtets Navn</i> For dem, der er født <i>uden- for det egentlige Danmark</i> , skrives f. Eks. <i>Færøerne</i> , <i>Grønland</i> , <i>Island</i> eller ved- kommende <i>fremmede Lands Navn</i> .	Statsborger- forhold Personer, der har <i>dansk Indfødsret</i> , skrives: „dansk“, andre anføres her Navnet paa det Land, hvori de har Statsborger- ret (Island, Sve- rige, Tyskland, Forenede Stater o. s. v.	Egte- skab- lig Stil- ling U (U) S (S) E (E) E (E) S (S) P (P) F (F)	Stilling i Hus- standen paa den faste Bopæl. Der angives: Husfader, Hus- moder, Barn, Slægtning o. l. Medhjælper, Pensionær, Logerende o. l.	Erhverv eller Livsstilling Det maa af den angivne Livsstilling kunne ses, om den paagældende er Principal eller Med- hjælper Forbenværende Næ- ringsdrivende o. l. sæt- ter „flv.“ foran tidligere Livsstilling.	Her anføres, i hvilken Kommunes Folke- register den midl. nærværende er optaget, samt Personens Adresse. Er vedk. ikke optaget i et Register, anføres Grunden hertil (event- uelt, at vedk. er bosat i Udlandet, hvis Navn da anføres her).	Anmærk- ninger

Tillægsskema I. Herpaa opføres alle inden- og udenlandske Selskaber, Foreninger, Stiftelser og Institutioner, der har Lokale i Ejendommen. Endvidere opføres her de Personer (herunder ogsaa i Udlandet hjemmehørende), der er Ejere eller Medejere af Ejendommen, eller som denne har Butik, Kontor, Værksted eller andet Forretningslokale, alt forsaavidt vedkommende Personer ikke bor i Aarhus Kommune.

Forhus, Sidehus o. s. v. Etage	Navn For Personer angives tillige Stand og Stilling. For Selskaber o. l. angives tillige Arten (Aktieselskab eller andet Selskab med begrænset Ansvar, Kommanditselskab, Andelselskab, For- brugsforening, Forsikringsforening, Kredit- forening, Hypothekforening, Sparekasse o. l.	Selskabets eller Foreningens Formaal.	Erhvervsvirksomheden Handels-, Fabriks-, Haandværks-, Bank-, Forsikringsvirksomhed osv. Læge, Sagfører, Entrepren- ør, Beværter eller Virksomhed med Befordring af Personer og Gode. Ejer eller Medejere af Ejendomme	Repræsentant Der angives Navnet paa de i Udlandet hjemmehørende Selskaber og Personer, der repræsenteres. (Navn og Bopæl)	Bopæl eller Hjemsted For Indlandets Vedkommende opgives vedkommende Kom- mune og den nærmere Adresse i Kommunen. For Udlandets Vedkommende opgives vedkom- mende Land .

Tillægsskema II. Herpaa opføres alle indenbys boende Personer, som driver Forretning, Haandværk o. l. i Ejendommen.

Firma Navn	Indehaverens Navn	Forretnings Branche	Telefon Nr.	Privat Bopæl
Fotografisk Kunstlyps Atelier	Waldemar Hansen	Fotografi		Skovvej 103.
Charles Jensen	Charles Jensen	Bl. Handel	6311	Ryegade 37.

At samtlige Personer og Selskaber m. v., som har lejet Lejlighed eller Lokaler, bor eller driver Forretning i forannævnte Ejendom, er optaget paa denne Liste, bevidnes.

Aarhus, den

1925.

Ejerens Navn:

Ejerens Bopæl:

Ravnstræde

Alma Jacobsen
Ejerens eller Viceværtens Underskrift.

Folketællings-Skema Nr. 3194

for Befolkningen i ovennævnte Ejendom i
Aarhus Købstad.

Regler

- 1) Dette Skema udfyldes af Ejeren (Viceværten eller andre Vedkommende). — Paa Skemaet opføres de Familier og Personer, der findes i Huset, idet **Ordnen** er: Kælder, Stue o. s. v.
- 2) Hver Familie opføres for sig paa Skemaet, og saaledes at der lades en Linie Mellemrum aabent mellem hver Familie. **En Familie omfatter ogsaa Logerende, derimod ikke indlogerede Familier**, foran og efter hvilke en Linie lades aaben. Selvstændige Husstande paa 1 Person betragtes som „Familie“.
- 3) a) **Personer, der har fast Bopæl i Kommunen**, skal opføres paa Skemaets **Hovedliste** paa det Sted (Hus, Skib o. s. v.), hvor Bopælen er.
b) **Personer, der er midlertidigt fraværende** fra den faste Bopæl i Kommunen, opføres paa **Hovedlisten**, men der sættes i Rubrik 2 et **Frv.**, og i Rubrik 20 angives det Sted, hvor han midlertidigt opholder sig, eventuelt om han er paa Rejse.
c) **Personer, der som midlertidigt nærværende** opholdt sig i Husstanden, d. v. s. Personer, der paa Tællingsdagen er fraværende fra deres faste Bopæl (den Kommune, i hvis Folkeregister de staar), samt Udlændinge paa Rejse opføres paa **Tillægslisten paa Skemaets Bagside**.
- 4) I Henhold til Lov om Folkeregistre af 14. Marts 1924 er enhver Person pligtig til for sig og Medlemmerne af sin Husstand at meddele Oplysninger om: Fulde Navn, Køn, Stilling eller Erhverv, Bopæl, Fødselsaar, Fødselsdag og Fødested, Statsborgerforhold, ægteskabelig Stilling, Stilling i Husstanden m. v. (jfr. Lovens § 1). **Overtrædelser af Lovens Bestemmelser medfører Bødestraf** (Lovens § 12 jfr. § 8). De i Loven begærede Oplysninger gives ved Udfyldelse af Skemaet i Overensstemmelse med Rubrikkernes Overskrifter.
- 5) Inden- og udenlandske **Selskaber, Foreninger, Stiftelser, Institutioner** samt de **Personer** (ogsaa i Udlandet hjemmehørende), der helt eller delvis er Ejere eller Medejere af Ejendommen, eller som i denne har Forretningslokale, forsaavidt vedkommende Personer **ikke bor** i Aarhus Kommune, opføres paa **Tillægsskema I paa Skemaets Bagside**. Paa **Tillægsskema II** opføres alle indenbysboende Personer, der driver Forretning, Haandværk o. l. i Ejendommen.
- 6) **Fleere Skemaer** vil kunne faas udleverede paa **Skattekontoret, Mejlgade 4, 1. Sal**, saafremt der paa det tilsendte Skema ikke er tilstrækkelig Plads til alle Ejendommens Beboere.

Anmærkning. For Anstalter til offentlig Brug (Hospitaller, Fattighuse, Fængsler, Kaserner o. s. v.) samt Hoteller o. l. udfyldes Skemaerne af Bestyrerne efter samme Regler som for private Ejendomme. Bestyrerens eller Opsynspersonalets særlige Husholdninger skal opføres for sig.

Husværten bedes drage Omsorg for, at nærværende

Liste udfyldes af Ejendommens Beboere saaledes,

at den kan være Værten i Hænde senest den 4.

November, hvorefter den afhentes.

Optælling.

Mandkøn 9
Kvindkøn 8
Ialt . . . 17 Personer.

Midlertidigt nærværende, der har fast Bopæl andetsteds, opføres paa Skemaets Bagside.

HOVEDLISTE 39

1	2	3	4	5	6	7	8	9	10	11	12	13	14	15	16	17	18	19	20	
Forhus (Kælder, Stue osv.); for de andre Bygninger, Sidehus osv., følges den samme Orden)	Løbe-Numre (Familie-Numre og Sidehus-Numre)	Samtlige Personers fulde Navn. Ved Børn, endnu uden Navn, sættes „Dreng“ eller „Pige“.	Kønnet	Fødsels-dag	Fødsels-år	Fødested	Statsborger-forhold	Egte-ska-belig Stilling	Stilling i Familien	Erhverv eller Livsstilling	Tele-fon Nr.	Arbejdsgiverens Navn	Helaarlig Husleje af Beboel-selejligheden	Hvis Flytning er sket i det sidste Aar, anføres her	Hvis Tillytning til Aarhus er sket siden 5. Novbr. 1924, anføres her	Hvor undervises de paa denne Liste opførte Børn mellem 6 og 14 Aar?	Devsam (15)	Værnepligtsforhold	Anmærkninger	
		Midlertidigt nærværende Personer opføres ikke her, men paa Skemaets Bagside; derimod opføres midlertidigt fraværende. Efter disses Navne føjes „Frv.“.				Der angives: København, Frederiksberg, Købstadens eller Sognets og Amtets Navn	Personer, der har dansk Indfødsret, skriver: „dansk“; andre anfører her Navnet paa det Land, hvori de har Statsborgerret (Island, Sverige, Tyskland, Forenede Stater o. s. v.)	Husfader, Husmoder, Barn, Slægting o. l. Husassistent, Tjenestekar, Pige, Pensionar og Løgende	Hvis en Familie er indregistreret i en anden Familie, angives dette særskilt ved Delegationens endelige Familie. For den indregistrerede Familie Vedkommende anføres sig selv paa sædvanlig Maade: Husfader, Husmoder osv.	Hvis nogen har flere Erhverv, anføres disse, Hovederhvervet først. Har Husmoderen eller Barnene særlige Erhverv, anføres disse. Man angiver udtrykkelig det Fag, man arbejder i, og Ens Stilling i Faget. Lever man hovedsagelig af Formue, privat Understøttelse, Alderdomsunderstøttelse, Pædagogik, anføres dette, men tillige Erhvervet.		Her angives Arbejdsgiverens Navn for alle, der ikke driver selvstændigt Erhverv. Har Husmoderen særligt Erhverv, angives ogsaa Arbejdsgiveren for hende.	Hvis Flytning er sket i det sidste Aar, anføres her Bopæl 5. Novbr. 1924. Ved Flytning udenbys fra angives Købstadens Navn eller Landkommunens Navn og Postadresse. Saaframt Bopælen er den samme nu som 5. November 1924, udfyldes Rubrikken ikke.	Hvis Tillytning til Aarhus er sket siden 5. Novbr. 1924, anføres her Datoen for Tillytningen.	Gaar de i en offentlig Skole, maa dennes Navn anføres. Gaar de i Privatskole, anføres Bestyrerens Navn. Hvis Børn over 7 Aar ikke søger Skole, maa Grunden hertil anføres.	Er velkomne kasseret eller har en holdt Afkøbspas, bemærkes dette her, men Rullebetegnelsen skal alligevel angives.	Rullebetegnelse	Herunder anføres for de midlertidigt fraværende (de i Rubr. 2 med Frv. mærkede) deres midlertidige Opholdssted (sovejagt Adresse) Endvidere andre Bemærkninger		
Muse		Viggo Mathias Rasmussen	M	29/5	1892	Vejle		§	Husfader			Centralarkitekt	200.					4	236	358
		Mary Johanne Rasmussen	K	19/1	1896	Aarhus		§	Husmoder											
		Vibe Skussa Rasmussen	K	12/5	1922	Aarhus			Barn											
1. Sal		Peter Laurits Lund	M	1/6	1889	Viborg		§	Husfader			Adasine	440.							
		Edle Johanne Bogwan Lund	K	1/3	1882	Aarhus		"	Husmoder											
		Stella Hann Magrette Lund	K	3/12	1909	København			Barn											
		Ludvig Laurits Marius Lund	M	16/12	1911	Aarhus			Barn											
		Marta Marie Brütch Lund	K	16/9	1842	Swindbo			Slægting											
2. Sal		Jens Moller Lourensen	M	18/4	1888	Lisaa		§	Husfader			J. S. S.	440.					4	230	891
		Agnete Beate Moller Lourensen	K	4/2	1897	Galtus		§	Husmoder											
		Karlsson Emil Moller Lourensen	M	23/8	1916	Galtus			Barn											
		Edith Moller Lourensen	K	18/8	1918	Galtus			Barn											
		Borge Mikael Moller Lourensen	M	7/3	1920	Aarhus			Barn											
		Anders Johannes Moller Lourensen	M	1/9	1921	Aarhus			Barn											
		Edith Moller Lourensen	K	17/8	1928	Aarhus			Barn											
		Preuss	M	27/4	1925	Aarhus			Barn											
		Julius Henriksen	M	24/3	94	Thorshøj		vj	Kog.	Svecht.		F. P. Døgg		N. O. Hansen	20/8. 25					

TILLÆGSLISTE for de af Stedets Beboere, der er midlertidigt nærværende.

1	2	3	4	5	6	7	8	9	10	11	12
Lobe- numre for den Familie paa Ho- vedlisten, hos hvem man bor (fr. om- staaende Rubrik 2)	Personernes Navn Ved Børn, endnu <i>uden Navn</i> , sættes „Dreng“ eller „Pige“. (Iøvrigt som Hovedlistens Rubrik 3).	Køn- net Mand- lig (M) Kvin- delig (K)	Fød- sels- dag	Fød- sels- aar	Fødested Der angives: <i>København, Frederiksberg, Købstadens eller Sognets og Amtets Navn</i> For dem, der er født <i>uden- for det egentlige Danmark</i> , skrives i. Eks. Færøerne, Grønland, Island eller ved- kommende <i>fremmede Lands Navn</i> .	Statsborger- forhold Personer, der har <i>dansk Indfødsret</i> , skrives: „dansk“, andre anføres her Navnet paa det Land, hvori de har Statsborger- ret (Island, Sve- rige, Tyskland, Forenede Stater o. s. v.	Egte- ska- bellig Stil- ling Gift (U) Silt (S) Ekte- mand eller Ekte- kon- ne (E) Sepa- rat (S) Fræ- skilt (F)	Stilling i Hus- standen paa den faste Bopæl. Der angives: Huslader, Hus- moder, Barn, Støgtning o. l. Medhjælper, Pensionær, Logerende o. l.	Erhverv eller Livsstilling Det maa af den angivne Livsstilling kunne ses, om den paagældende er Principal eller Med- hjælper Forhenværende Nær- ingsdrivende o. l. sæt- tes „f.v.“ foran tidligere Livsstilling.	Her anføres, i hvilken Kommunes Folke- register den midl. nærværende er optaget, samt Personens Adresse. Er vedk. ikke optaget i et Register, anføres Grundten hertil (event- uelt, at vedk. er bosat i Udlandet, hvis Navn da anføres her).	Anmærk- ninger

Tillægsskema I.

Herpaa opføres alle inden- og udenlandske Selskaber, Foreninger, Stiftelser og Institutioner, der har Lokale i Ejendommen. Endvidere opføres her de Personer (herunder ogsaa i Udlandet hjemmehørende), der er Ejere eller Medejere af Ejendommen, eller som denne har Butik, Kontor, Værksted eller andet Forretningslokale, alt forsaavidt vedkommende Personer ikke bor i Aarhus Kommune.

Forhus, Sidehus o. s. v. Etage	Navn For Personer angives tillige Stand og Stilling. For Selskaber o. l. angives tillige Arten (Aktieselskab eller andet Selskab med begrænset Ansvar, Kommanditselskab, Andelselskab, For- brugsforening, Forsikringsforening, Kredit- forening, Hypotekforening, Sparekasse o. l.	Selskabets eller Foreningens Formaal.	Erhvervsvirksomheden Handels-, Fabrik-, Haandværks-, Bank-, Forsikringsvirksomhed osv. Læge, Sagfører, Entrepren- ør, Beværter eller Virksomhed med Befordring af Personer og Gods. Ejer eller Medejere af Ejendomme	Repræsentant Der angives Navnet paa de i Udlandet hjemmehørende Selskaber og Personer, der repræsenteres. (Navn og Bopæl)	Bopæl eller Hjemsted For Indlandets Vedkommende opgives vedkommende Kom- mune og den nærmere Adresse i Kommunen. For Udlandets Vedkommende opgives vedkom- mende Land .

Tillægsskema II.

Herpaa opføres alle indenbys boende Personer, som driver Forretning, Haandværk o. l. i Ejendommen.

Firma Navn	Indehaverens Navn	Forretnings Branche	Telefon Nr.	Privat Bopæl

At samtlige Personer og Selskaber m. v., som har lejet Lejlighed eller Lokaler, bor eller driver Forretning i forannævnte Ejendom, er optaget paa denne Liste, bevidnes

Aarhus, den 5/11.

1925.

Ejers Navn:

Kommunen

Ejers Bopæl:

Byesgade 39.

P. Lund.

Ejers eller Viceværtens Underskrift.

Gade: *Rygsøe*
 Husnummer: *41*

Folketællings-Skema Nr. *3195*

for Befolkningen i ovennævnte Ejendom i
Aarhus Købstad.

Regler

- 1) Dette Skema udfyldes af Ejeren (Viceværten eller andre Vedkommende). — Paa Skemaet opføres de Familier og Personer, der findes i Huset, idet **Ordenen** er: Kælder, Stue o. s. v.
- 2) Hver Familie opføres for sig paa Skemaet, og saaledes at der lades en Linie Mellemrum aabent mellem hver Familie. **En Familie omfatter ogsaa Logerende, derimod ikke indlogerede Familier**, foran og efter hvilke en Linie lades aaben. Selvstændige Husstande paa 1 Person betragtes som „Familie“.
- 3) a) **Personer, der har fast Bopæl i Kommunen**, skal opføres paa Skemaets **Hovedliste** paa det Sted (Hus, Skib o. s. v.), hvor Bopælen er.
 b) **Personer, der er midlertidigt fraværende** fra den faste Bopæl i Kommunen, opføres paa **Hovedlisten**, men der sættes i Rubrik 2 et **Frv.**, og i Rubrik 20 angives det Sted, hvor han midlertidigt opholder sig, eventuelt om han er paa Rejse.
 c) **Personer, der som midlertidigt nærværende** opholdt sig i Husstanden, d. v. s. Personer, der paa Tællingsdagen er fraværende fra deres faste Bopæl (den Kommune, i hvis Folkeregister de staar), samt Udlændinge paa Rejse opføres paa **Tillægslisten paa Skemaets Bagside**.
- 4) I Henhold til Lov om Folkeregistre af 14. Marts 1924 er enhver Person pligtig til for sig og Medlemmerne af sin Husstand at meddele Oplysninger om: Fulde Navn, Køn, Stilling eller Erhverv, Bopæl, Fødselsaar, Fødselsdag og Fødested, Statsborgerforhold, ægteskabelig Stilling, Stilling i Husstanden m. v. (jfr. Lovens § 1). **Overtrædelser af Lovens Bestemmelser medfører Bødestraf** (Lovens § 12 jfr. § 8). De i Loven begærede Oplysninger gives ved Udfyldelse af Skemaet i Overensstemmelse med Rubrikkernes Overskrifter.
- 5) Inden- og udenlandske **Sejskaber, Foreninger, Stiftelser, Institutioner** samt de **Personer** (ogsaa i Udlandet hjemmehørende), der helt eller delvis er Ejere eller Medejere af Ejendommen, eller som i denne har Forretningslokale, forsaavidt vedkommende Personer **ikke bor** i Aarhus Kommune, opføres paa **Tillægsskema I paa Skemaets Bagside**. Paa **Tillægsskema II** opføres alle indenbysboende Personer, der driver Forretning, Haandværk o. l. i Ejendommen.
- 6) **Flere Skemaer** vil kunne faas udleverede paa **Skattekontoret, Mejlgade 4, 1. Sal**, saafremt der paa det tilsendte Skema ikke er tilstrækkelig Plads til alle Ejendommens Beboere.

Anmærkning. For Anstalter til offentlig Brug (Hospitaler, Fattighuse, Fængsler, Kaserner o. s. v.) samt Hoteller o. l. udfyldes Skemaerne af Bestyrerne efter samme Regler som for private Ejendomme. Bestyrerens eller Opsynspersonalets særlige Husholdninger skal opføres for sig.

Husværten bedes drage Omsorg for, at nærværende
 Liste udfyldes af Ejendommens Beboere saaledes,
 at den kan være Værten i Hænde senest den 4.
November, hvorefter den afhentes.

Optælling.

Mandkøn *12*
 Kvindekøn *11*
 ialt *23* Personer.

Midlertidigt nærværende, der har fast Bopæl andetsteds, opføres paa Skemaets Bagside.

TILLÆGSLISTE for de af Stedets Beboere, der er midlertidigt nærværende.

1	2	3	4	5	6	7	8	9	10	11	12
<small>Lobe- numre for den Familie paa Ho- vedlisten, hos hvem man bor (jfr. om- staaende Rubrik 2)</small>	Personernes Navn Ved Børn, endnu <i>uden Navn</i> , sættes „Dreng“ eller „Pige“. (Iøvrigt som Hovedlistens Rubrik 3).	Køn- net <small>Hand- lan (M) Kvin- delan (K)</small>	Fød- sels- dag	Fød- sels- aar	Fødested Der angives: <i>København, Frederiksberg, Købstadens eller Sognets og Amtets Navn</i> For dem, der er født <i>uden- for det egentlige Danmark</i> , skrives i Eks. Færoerne, Grønland, Island eller ved- kommende <i>fremmede Lands Navn</i> .	Statsborger- forhold Personer, der har <i>dansk Indfødsret</i> , skriver: „dansk“, andre anfører her Navnet paa det Land, hvori de har Statsborger- ret (Island, Sve- rige, Tyskland, Forenede Stater o. s. v.	Egte- skab- lig Stil- ling <small>Gift (U) Ugift (O) Eks- mand eller Eks- ke- se (E) Sepa- rat (S) Pri- skilt (F)</small>	Stilling i Hus- standen paa den faste Bopæl. Der angives: Husfader, Hus- moder, Barn, Slægtning o. l. Medhjælper, Pensionær, Logerende o. l.	Erhverv eller Livsstilling Det maa af den angivne Livsstilling kunne ses, om den paagældende er Principal eller Med- hjælper Forbenværende Næ- ringsdrivende o. l. sæt- ter „flv.“ foran tidligere Livsstilling.	Her anføres, i hvilken Kommunes Folke- register den midl. nærværende er optaget, samt Personens Adresse. Er vedk. ikke optaget i et Register, anføres Grunden hertil (event- tuelt, at vedk. er bosat i Udlandet, hvis Navn da anføres her).	Anmærk- ninger

Tillægsskema I.

Herpaa opføres alle inden- og udenlandske Selskaber, Foreninger, Stiftelser og Institutioner, der har Lokale i Ejendommen. Endvidere opføres her de Personer (herunder ogsaa i Udlandet hjemmehørende), der er Ejere eller Medejere af Ejendommen, eller som i denne har Butik, Kontor, Værksted eller andet Forretningslokale, alt forsaavidt vedkommende Personer ikke bor i Aarhus Kommune.

Forhus, Sidehus o. s. v. Etage	Navn	Selskabets eller Foreningens Formaal.	Erhvervsvirksomheden	Repræsentant	Bopæl eller Hjemsted
	For Personer angives tillige Stand og Stilling. For Selskaber o. l. angives tillige Arten (Aktieselskab eller andet Selskab med begrænset Ansvar, Kommanditselskab, Andelselskab, For- brugsforening, Forsikringsforening, Kredit- forening, Hypothekforening, Sparekasse o. l.		Handels-, Fabriks-, Haandværks-, Bank-, Forsikringsvirksomhed osv. Læge, Sagfører, Entrepren- ør, Beværter eller Virksomhed med Befordring af Personer og Gods. Ejer eller Medejer af Ejendomme	Der angives Navnet paa de i Udlandet hjemmehørende Selskaber og Personer, der repræsenteres. (Navn og Bopæl)	For Indlandets Vedkommende opgives vedkommende Kom- mune og den nærmere Adresse i Kommunen. For Udlandets Vedkommende opgives vedkom- mende Land .

Tillægsskema II.

Herpaa opføres alle indenbys boende Personer, som driver Forretning, Haandværk o. l. i Ejendommen.

Firma Navn	Indehaverens Navn	Forretnings Branche	Telefon Nr.	Privat Bopæl
	Anders Bjørn Andersen	Møbel & Antikhandel		Bopæl Bag lokalat

At samtlige Personer og Selskaber m. v., som har lejet Lejlighed eller Lokaler, bor eller driver Forretning i forannævnte Ejendom, er optaget paa denne Liste, bevidnes.

Aarhus, den 5-11-

1925.

Ejerens Navn:

Arthur Henningsen

Ejerens Bopæl:

Jens Peter Jensen
Ejerens eller Viceværtens Underskrift.

rende.

Kommunal Folketælling November 1925.

Gade: Ryesgade

Husnummer: 43

Anmær-
ninger

Folketællings-Skema Nr. 3196

for Befolkningen i ovennævnte Ejendom i
Aarhus Købstad.

Regler

- 1) Dette Skema udfyldes af Ejeren (Viceværten eller andre Vedkommende). — Paa Skemaet opføres de Familier og Personer, der findes i Huset, idet **Ordenen** er: Kælder, Stue o. s. v.
- 2) Hver Familie opføres for sig paa Skemaet, og saaledes at der lades en Linies Mellemrum aabent mellem hver Familie. **En Familie omfatter ogsaa Logerende, derimod ikke indlogerede Familier**, foran og efter hvilke en Linie lades aaben. Selvstændige Husstande paa 1 Person betragtes som „Familie“.
- 3) a) **Personer, der har fast Bopæl i Kommunen**, skal opføres paa Skemaets **Hovedliste** paa det Sted (Hus, Skib o. s. v.), hvor Bopælen er.
b) **Personer, der er midlertidigt fraværende** fra den faste Bopæl i Kommunen, opføres paa **Hovedlisten**, men der sættes i Rubrik 2 et **Frv.**, og i Rubrik 20 angives det Sted, hvor han midlertidigt opholder sig, eventuelt om han er paa Rejse.
c) **Personer, der som midlertidigt nærværende** opholdt sig i Husstanden, d. v. s. Personer, der paa Tællingsdagen er fraværende fra deres faste Bopæl (den Kommune, i hvis Folkeregister de staar), samt Udlændinge paa Rejse opføres paa **Tillægslisten paa Skemaets Bagside**.
- 4) I Henhold til Lov om Folkeregistre af 14. Marts 1924 er enhver Person pligtig til for sig og Medlemmerne af sin Husstand at meddele Oplysninger om: Fulde Navn, Køn, Stilling eller Erhverv, Bopæl, Fødselsaar, Fødselsdag og Fødested, Statsborgerforhold, ægteskabelig Stilling, Stilling i Husstanden m. v. (Jfr. Lovens § 1). **Overtrædelser af Lovens Bestemmelser medfører Bødestraf** (Lovens § 12 jfr. § 8). De i Loven begærede Oplysninger gives ved Udfyldelse af Skemaet i Overensstemmelse med Rubrikkernes Overskrifter.
- 5) Inden- og udenlandske **Selskaber, Foreninger, Stiftelser, Institutioner** samt de **Personer** (ogsaa i Udlandet hjemmehørende), der helt eller delvis er Ejere eller Medejere af Ejendommen, eller som i denne har Forretningslokale, forsaavidt vedkommende Personer **ikke bor** i Aarhus Kommune, opføres paa **Tillægsskema I paa Skemaets Bagside**. Paa **Tillægsskema II** opføres alle indenbysboende Personer, der driver Forretning, Haandværk o. l. i Ejendommen.
- 6) **Flere Skemaer** vil kunne faas udleverede paa **Skattekontoret, Mejlgade 4, 1. Sal**, saafremt der paa det tilsendte Skema ikke er tilstrækkelig Plads til alle Ejendommens Beboere.

Anmærkning. For Anstalter til offentlig Brug (Hospitaler, Fattighuse, Fængsler, Kaserner o. s. v.) samt Hoteller o. l. udfyldes Skemaerne af Bestyrerne efter samme Regler som for private Ejendomme. Bestyrerens eller Opsynspersonalets særlige Husholdninger skal opføres for sig.

opæl

lokalat

Liste, bevidnes.

Optælling.

Mandkøn	14
Kvindkøn	13
Ialt	27 Personer.

Husværten bedes drage Omsorg for, at nærværende
 Liste udfyldes af Ejendommens Beboere saaledes,
 at den kan være Værten i Hænde senest den 4.
 November, hvorefter den afhentes.

Midlertidigt nærværende, der har fast Bopæl andetsteds, opføres paa Skemaets Bagside.

HOVEDLISTE 43

1	2	3	4	5	6	7	8	9	10	11	12	13	14	15	16	17	18	19	20
Forhus (Kølder, Stue osv.); for de andre Bygninger, Sidehus osv., følges den samme Orden)	Løbe-Numre (Forhus, Sidehus osv., følges den samme Orden)	Samtlige Personers fulde Navn. Ved Børn, endnu uden Navn, sættes „Dreng“ eller „Pige“.	Kon-net	Fødsels-dag	Fødsels-år	Fødested	Statsborger-forhold	Egte-skab-til-stand	Stilling i Familien	Erhverv eller Livsstilling	Tele-fo-n	Arbejdsgiverens Navn	Helaarlig Husleje af Beboel-seslejlig-heden	Bopæl 5. Novbr. 1924.	Tillytning til Aarhus	Hvor undervises de paa denne Liste opførte Børn mellem 6 og 14 Aar?	Devtum (B) (C) (D) (E) (F) (G) (H) (I) (J) (K) (L) (M) (N) (O) (P) (Q) (R) (S) (T) (U) (V) (W) (X) (Y) (Z)	Rullebetegnelse	Anmærkninger
Sidshuset	1.	Anton Karl Andersen	K	11/11	1878	København	dansk	Husfader	Husfader	Asbestmand		Aarhus Havn	264	Byggade 44		Frigårdens Skole			
		Hansens Vilhelm Andersen	K	18/4	1894	København	dansk	Husmoder	Husmoder										
		Karl Anders Andersen	K	13/6	1902	København	dansk	Barn	Barn										
		Leend Sage Andersen	K	28/9	1914	København	dansk	Barn	Barn										
		Judson Andersen	K	4/4	1916	København	dansk	Barn	Barn										
		Ellen Andersen	K	7/4	1922	København	dansk	Barn	Barn										
	2.	Theodor August Teisner	K	22/4	1882	København	dansk	Husfader	Husfader	Husmand			480	Linnegade 36 ^a					
		Richard Teisner	K	11/12	1906	København	dansk	Barn	Barn										
		Ellen Kristine Teisner	K	25/1	1894	København	dansk	Barn	Barn										
Farkiser, 1ste Sal	3.	Jon Niels Niels Koch	K	7/8	86	København	dansk	Husfader	Husfader	Direktør, land. polit.		Andersstrøms Gårds	1200						
		Jon Niels Koch	K	27/9	93	København	dansk	Husmoder	Husmoder										
		Jon Christoffer Niels Koch	K	17/10	20	København	dansk	Barn	Barn										
		Jonas Johannes Niels Koch	K	2/6	22	København	dansk	Barn	Barn										
		Tom Niels Niels Koch	K	30/11	23	København	dansk	Barn	Barn										
		Mari Christensen	K	7/12	04	København	dansk	Barn	Barn										
1ste Sal - W	4.	Sagvar Emanuel Gylden	K	7/1	83	København	dansk	Husfader	Husfader	Engelsk			600						
		Joseph Wilhelm Gylden	K	22/8	1902	København	dansk	Barn	Barn										
2de Sal - W	5.	Peder Pedersen	K	18/11	80	København	dansk	Husfader	Husfader	Engelsk			650	Byggade 43					
		Anna Catharina Pedersen	K	2/6	92	København	dansk	Barn	Barn										
		Oluf Verner Pedersen	K	28/8	17	København	dansk	Barn	Barn										
		Else Cathel Pedersen	K	27/11	18	København	dansk	Barn	Barn										
	X	Carl Kjellerup	K	7/11	14	København	dansk	Barn	Barn										
2de Sal - W	6.	Juel St. Nielsen	K	19/12	88	København	dansk	Husfader	Husfader	Husmand			3635						
		Wanna Marie Elisabeth Nielsen	K	3/10	95	København	dansk	Husmoder	Husmoder										
		Paul Juel Nielsen	K	16/6	17	København	dansk	Barn	Barn										
		Else Juel Nielsen	K	27/12	20	København	dansk	Barn	Barn										
		Jonas Juel Nielsen	K	6/2	23	København	dansk	Barn	Barn										

14
13

Kassens
5 214178
4 2307612
Kassens
1 1 F 5090

4 497 m 13
Ujindlygtigheds

TILLÆGSLISTE for de af Stedets Beboere, der er midlertidigt nærværende.

1	2	3	4	5	6	7	8	9	10	11	12
Lobe- numre for den Familie paa Ho- vedlisten, hos hvem man bor (fr. om- staaende Rubrik 2)	Personernes Navn Ved Børn, endnu uden Navn, sættes „Dreng“ eller „Pige“. (Iøvrigt som Hovedlistens Rubrik 3).	Køn- net <small>Maad- tan (M) Kvin- den (K)</small>	Fød- sels- dag	Fød- sels- aar	Fødested Der angives: <i>København, Frederiksberg, Købstadens eller Sognets og Amtets Navn</i> <i>For dem, der er født uden- for det egentlige Danmark, skrives i Eks. Færoerne, Grønland, Island eller ved- kommende fremmede Lands Navn.</i>	Statsborger- forhold Personer, der har dansk Indfødsret, skrives: „dansk“, andre anføres her Navnet paa det Land, hvori de har Statsborger- ret (Island, Sve- rige, Tyskland, Forenede Stater o. s. v.	Egte- ska- bellig Stil- ling <small>Gift (G) Ugift (U) Eksa- mand eller Ekte- loste (E) Sepa- ret (S) Fæ- skilt (F)</small>	Stilling i Hus- standen paa den faste Bopæl. Der angives: Husfader, Hus- moder, Barn, Slægtning o. l. Medhjælper, Pensionær, Løgende o. l.	Erhverv eller Livsstilling Det maa af den angivne Livsstilling kunne ses, om den paagældende er Principal eller Med- hjælper Forhenværende Næ- ringsdrivende o. l. sæt- tes „flv.“ foran tidligere Livsstilling.	Her anføres, i hvilken Kommunes Folke- register den midl. nærværende er optaget, samt Personens Adresse. Er vedk. ikke optaget i et Register, anføres Grunden hertil (even- tuelt, at vedk. er bosat i Udlandet, hvis Navn da anføres her).	Anmærk- ninger
3	Martin Vilh Holm	K	1/3	52	Palstov, Jyske	dansk	U	Gør	for Indfødsret	Falborg	Roger Holm Falborg

Tillægsskema I.

Herpaa opføres alle inden- og udenlandske Selskaber, Foreninger, Stiftelser og Institutioner, der har Lokale i Ejendommen. Endvidere opføres her de Personer (herunder ogsaa i Udlandet hjemmehørende), der er Ejere eller Medejere af Ejendommen, eller som i denne har Butik, Kontor, Værksted eller andet Forretningslokale, alt forsaavidt vedkommende Personer ikke bor i Aarhus Kommune.

Forhus, Sidehus o. s. v. Etage	Navn For Personer angives tillige Stand og Stilling. For Selskaber o. l. angives tillige Arten (Aktieselskab eller andet Selskab med begrænset Ansvar, Kommanditselskab, Andelselskab, For- brugsforening, Forsikringsforening, Kredit- forening, Hypothekforening, Sparekasse o. l.	Selskabets eller Foreningens Formaal.	Erhvervsvirksomheden Handels-, Fabriks-, Haandværks-, Bank-, Forsikringsvirksomhed osv. Læge, Sagfører, Entreprenør, Beværtter eller Virksomhed med Befordring af Personer og Gode. Ejer eller Medejere af Ejendomme	Repræsentant Der angives Navnet paa de i Udlandet hjemmehørende Selskaber og Personer, der repræsenteres. (Navn og Bopæl)	Bopæl eller Hjemsted For Indlandets Vedkommende opgives vedkommende Kom- mune og den nærmere Adresse i Kommunen. For Udlandets Vedkommende opgives vedkom- mende Land.
Forhus Høj	Thorvald Gjørdal	Busik	Colonial		

Tillægsskema II.

Herpaa opføres alle indenbys boende Personer, som driver Forretning, Haandværk o. l. i Ejendommen.

Firma Navn	Indehaverens Navn	Forretnings Branche	Telefon Nr.	Privat Bopæl
Th. Jensen	Th. Jensen	Colonial		Prinsgade 43
Max Thorsen	Max Thorsen	Lejebog	504	Prinsgade 43

At samtlige Personer og Selskaber m. v., som har lejet Lejlighed eller Lokaler, bor eller driver Forretning i forannævnte Ejendom, er optaget paa denne Liste, bevidnes.

Aarhus, den 3. November 1925.

Ejerenes Navn:

Ejerenes Bopæl:

Ejerenes eller Viceværtens Underskrift.

Th. Jensen

Folketællings-Skema Nr. 3197

for Befolkningen i ovennævnte Ejendom i
Aarhus Købstad.

Regler

- 1) Dette Skema udfyldes af Ejeren (Viceværten eller andre Vedkommende). — Paa Skemaet opføres de Familier og Personer, der findes i Huset, idet **Ordenen** er: Kælder, Stue o. s. v.
- 2) Hver Familie opføres for sig paa Skemaet, og saaledes at der lades en Linies Mellemrum aabent mellem hver Familie. **En Familie omfatter ogsaa Logerende, derimod ikke indlogerede Familier**, foran og efter hvilke en Linie lades aaben. Selvstændige Husstande paa 1 Person betragtes som „Familie“.
- 3) a) **Personer, der har fast Bopæl i Kommunen**, skal opføres paa Skemaets **Hovedliste** paa det Sted (Hus, Skib o. s. v.), hvor Bopælen er.
b) **Personer, der er midlertidigt fraværende** fra den faste Bopæl i Kommunen, opføres paa **Hovedlisten**, men der sættes i Rubrik 2 et **Frv.**, og i Rubrik 20 angives det Sted, hvor han midlertidigt opholder sig, eventuelt om han er paa Rejse.
c) **Personer, der som midlertidigt nærværende** opholdt sig i Husstanden, d. v. s. Personer, der paa Tællingsdagen er fraværende fra deres faste Bopæl (den Kommune, i hvis Folkeregister de staar), samt Udlændinge paa Rejse opføres paa **Tillæglisten paa Skemaets Bagside**.
- 4) I Henhold til Lov om Folkeregistre af 14. Marts 1924 er enhver Person pligtig til for sig og Medlemmerne af sin Husstand at meddele Oplysninger om: Fulde Navn, Køn, Stilling eller Erhverv, Bopæl, Fødselsaar, Fødselsdag og Fødested, Statsborgerforhold, ægteskabelig Stilling, Stilling i Husstanden m. v. (jfr. Lovens § 1). **Overtrædelser af Lovens Bestemmelser medfører Bødestraf** (Lovens § 12 jfr. § 8). De i Loven begærede Oplysninger gives ved Udfyldelse af Skemaet i Overensstemmelse med Rubrikkernes Overskrifter.
- 5) Inden- og udenlandske **Selskaber, Foreninger, Stiftelser, Institutioner** samt de **Personer** (ogsaa i Udlandet hjemmehørende), der helt eller delvis er Ejere eller Medejere af Ejendommen, eller som i denne har Forretningslokale, forsaavidt vedkommende Personer **ikke bor** i Aarhus Kommune, opføres paa **Tillægsskema I paa Skemaets Bagside**. Paa **Tillægsskema II** opføres alle indenbysboende Personer, der driver Forretning, Haandværk o. l. i Ejendommen.
- 6) **Flere Skemaer** vil kunne faas udleverede paa **Skattekontoret, Mejlgade 4, 1. Sal**, saafremt der paa det tilsendte Skema ikke er tilstrækkelig Plads til alle Ejendommens Beboere.

Anmærkning. For Anstalter til offentlig Brug (Hospitaler, Fattighuse, Fængsler, Kaserner o. s. v.) samt Hoteller o. l. udfyldes Skemaerne af Bestyrerne efter samme Regler som for private Ejendomme. Bestyrerens eller Opsynspersonalets særlige Husholdninger skal opføres for sig.

Optælling.

Mandkon 3.
Kvindekon. 3.

Ialt . 6. Personer.

Husværten bedes drage Omsorg for, at nærværende
Liste udfyldes af Ejendommens Beboere saaledes,
at den kan være Værten i Hænde senest den 4.
November, hvorefter den afhentes.

Midlertidigt nærværende, der har fast Bopæl andetsteds, opføres paa Skemaets Bagside.

eller som i
tunc.

Hjemsted
vedkommende
Kommune Adresse
for Udlandets
jves vedkom-
und.

el

u 4/3

a 4/3

iste, bevidnes.

TILLÆGSLISTE for de af Stedets Beboere, der er midlertidigt nærværende.

Løbe-numre for den Familie paa Hovedlisten, hos hvem man bor (jfr. omstaaende Rubrik 2)	Personernes Navn Ved Børn, endnu uden Navn, sættes „Dreng“ eller „Pige“. (Jøvrigt som Hovedlistens Rubrik 3).	Køn-net Mand-lig (M) Kvin-de-lig (K)	Fød-sels-dag	Fød-sels-aar	Fødested Der angives: København, Frederiksberg, Kjøbstadens eller Sognets og Amtets Navn For dem, der er født udenfor det egentlige Danmark, skrives i Eks. Færøerne, Gronland, Island eller vedkommende fremmede Lands Navn.	Statsborgerforhold Personer, der har dansk Indfødsret, skriver: „dansk“, andre anfører her Navnet paa det Land, hvori de har Statsborgerret (Island, Sverige, Tyskland, Forenede Stater o. s. v.)	Egteskablig Stilling Ugift (U) Gift (G) Eksk-mand- eller Eksk-ue (E) Sepa-rat (S) Pren-sial (P)	Stilling i Husstanden paa den faste Bopæl. Der angives: Husfader, Husmoder, Barn, Slægting o. l. Medhjælper, Pensionær, Logerende o. l.	Erhverv eller Livsstilling Det maa af den angivne Livsstilling kunne ses, om den paagældende er Principal eller Medhjælper Forhenværende Næringsdrivende o. l. sæt-tes „flv.“ foran tidligere Livsstilling.	Her anføres, i hvilken Kommunes Folke-register den midl. nærværende er optaget, samt Personens Adresse. Er vedk. ikke optaget i et Register, anføres Grunden hertil (eventuelt, at vedk. er bosat i Udlandet, hvis Navn da anføres her).	Anmærkninger
1	2	3	4	5	6	7	8	9	10	11	12

Tillægsskema I. Herpaa opføres alle inden- og udenlandske Selskaber, Foreninger, Stiftelser og Institutioner, der har Lokale i Ejendommen. Endvidere opføres her de Personer (herunder ogsaa i Udlandet hjemmehørende), der er Ejere eller Medejere af Ejendommen, eller som i denne har Butik, Kontor, Værksted eller andet Forretningslokale, alt forsaavidt vedkommende Personer ikke bor i Aarhus Kommune.

Forhus, Sidehus o. s. v. Etage	Navn For Personer angives tillige Stand og Stilling. For Selskaber o. l. angives tillige Arten (Aktieselskab eller andet Selskab med begrænset Ansvar, Kommanditselskab, Andelselskab, Forebrugsforening, Forsikringsforening, Kreditforening, Hypothekforening, Sparekasse o. l.)	Selskabets eller Foreningens Formaal.	Erhvervsvirksomheden Handels-, Fabriks-, Haandværks-, Bank-, Forsikringsvirksomhed osv. Læge, Sagfører, Entreprenør, Beværter eller Virksomhed med Befordring af Personer og Gods. Eier eller Medejere af Ejendomme	Repræsentant Der angives Navnet paa de i Udlandet hjemmehørende Selskaber og Personer, der repræsenteres. (Navn og Bopæl)	Bopæl eller Hjemsted For Indlandets Vedkommende opgives vedkommende Kommune og den nærmere Adresse i Kommunen. For Udlandets Vedkommende opgives vedkommende Land.

Tillægsskema II. Herpaa opføres alle indenbys boende Personer, som driver Forretning, Haandværk o. l. i Ejendommen.

Firma Navn	Indehaverens Navn	Forretnings Branche	Telefon Nr.	Privat Bopæl

At samtlige Personer og Selskaber m. v., som har lejet Lejlighed eller Lokaler, bor eller driver Forretning i forannævnte Ejendom, er optaget paa denne Liste, bevidnes.

Aarhus, den 14. November 1925.

Ejerens Navn: *Larsen Kammer* Ejerens Bopæl: _____

[Signature]
Ejeren eller Vicevejertens Underskift.

Folketællings-Skema Nr. 198

for Befolkningen i ovennævnte Ejendom i
Aarhus Købstad.

Regler

- 1) Dette Skema udfyldes af Ejeren (Viceværten eller andre Vedkommende). — Paa Skemaet opføres de Familier og Personer, der findes i Huset, idet **Ordenen** er: Kælder, Stue o. s. v.
- 2) Hver Familie opføres for sig paa Skemaet, og saaledes at der lades en Linie Mellemrum aabent mellem hver Familie. **En Familie omfatter ogsaa Logerende, derimod ikke indlogerede Familier**, foran og efter hvilke en Linie lades aaben. Selvstændige Husstande paa 1 Person betragtes som „Familie“.
- 3) a) **Personer, der har fast Bopæl i Kommunen**, skal opføres paa Skemaets **Hovedliste** paa det Sted (Hus, Skib o. s. v.), hvor Bopælen er.
b) **Personer, der er midlertidigt fraværende** fra den faste Bopæl i Kommunen, opføres paa **Hovedlisten**, men der sættes i Rubrik 2 et **Frv.**, og i Rubrik 20 angives det Sted, hvor han midlertidigt opholder sig, eventuelt om han er paa Rejse.
c) **Personer, der som midlertidigt nærværende** opholdt sig i Husstanden, d. v. s. Personer, der paa Tællingsdagen er fraværende fra deres faste Bopæl (den Kommune, i hvis Folkeregister de staar), samt Udlændinge paa Rejse opføres paa **Tillægslisten** paa Skemaets **Bagside**.
- 4) I Henhold til Lov om Folkeregistre af 14. Marts 1924 er enhver Person pligtig til for sig og Medlemmerne af sin Husstand at meddele Oplysninger om: Fulde Navn, Køn, Stilling eller Erhverv, Bopæl, Fødselsaar, Fødselsdag og Fødested, Statsborgerforhold, ægteskabelig Stilling, Stilling i Husstanden m. v. (jfr. Lovens § 1). **Overtrædelser af Lovens Bestemmelser medfører Bødestraf** (Lovens § 12 jfr. § 8). De i Loven begærede Oplysninger gives ved Udfyldelse af Skemaet i Overensstemmelse med Rubrikkernes Overskrifter.
- 5) Inden- og udenlandske **Selskaber, Foreninger, Stiftelser, Institutioner** samt de **Personer** (ogsaa i Udlandet hjemmehørende), der helt eller delvis er Ejere eller Medejere af Ejendommen, eller som i denne har Forretningslokale, forsaavidt vedkommende Personer **ikke bor** i Aarhus Kommune, opføres paa **Tillægsskema I** paa Skemaets **Bagside**. Paa **Tillægsskema II** opføres alle indenbysboende Personer, der driver Forretning, Haandværk o. l. i Ejendommen.
- 6) **Flere Skemaer** vil kunne faas udleverede paa **Skattekontoret, Mejlgade 4, 1. Sal**, saafremt der paa det tilsendte Skema ikke er tilstrækkelig Plads til alle Ejendommens Beboere.

Anmærkning. For Anstalter til offentlig Brug (Hospitaler, Fattighuse, Fængsler, Kaserner o. s. v.) samt Hoteller o. l. udfyldes Skemaerne af Bestyrerne efter samme Regler som for private Ejendomme. Bestyrerens eller Opsynspersonalets særlige Husholdninger skal opføres for sig.

Optælling.

Mandkøn	16
Kvindkøn	14
Ialt	30

Personer.

Husværten bedes drage Omsorg for, at nærværende
Liste udfyldes af Ejendommens Beboere saaledes,
at den kan være Værten i Hænde senest den 4.
November, hvorefter den afhentes.

Midlertidigt nærværende, der har fast Bopæl andetsteds, opføres paa Skemaets Bagside.

HOVEDLISTE ⁴⁷

Table with columns: Løbe-Numre, Samtlige Personers fulde Navn, Fødested, Statsborgerforhold, Stilling i Familien, Erhverv eller Livsstilling, Arbejdsgiverens Navn, Helaarlig Husleje af Beboelsejlegheden, Bopæl 5. Novbr. 1924, Tilflytning til Aarhus, Værnepligtsforhold, Anmærkninger. Includes handwritten entries for families like Hansen, Jørgensen, and Christensen.

16
14

Valdemarsgades
Borgeskole
Er alle
Borgeskole.

TILLÆGSLISTE for de af Stedets Beboere, der er midlertidigt nærværende.

1	2	3	4	5	6	7	8	9	10	11	12
Lobe- numre for den Familie paa Ho- vedlisten, hos hvem man bor (jfr. om- staaende Rubrik 2)	Personernes Navn Ved Børn, endnu <i>uden Navn</i> , sættes „Dreng“ eller „Pige“. (Iøvrigt som Hovedlistens Rubrik 3).	Køn- net Mand- kon (M) Kvæ- ndikon (K)	Fød- sels- dag	Fød- sels- aar	Fødested Der angives: <i>København, Frederiksberg, Købstadens eller Sognets og Amtets Naen</i> For dem, der er født <i>uden- for det egentlige Danmark</i> , skrives i Eks. Færøerne, Grønland, Island eller ved- kommende <i>fremmede Lands Navn</i> .	Statsborger- forhold Personer, der har <i>dansk Indfødsret</i> , skrives: „dansk“, andre anføres her Navnet paa det Land, hvori de har Statsborger- ret (Island, Sve- rige, Tyskland, Forenede Stater o. s. v.	Egte- ska- belig Stil- ling Gift (G) Ugift (U) Eks- man- d eller Ekske- ret (E) Sepa- ret (S) Fv- skilt (F)	Stilling i Hus- standen paa den faste Bopæl. Der angives: Husfader, Hus- moder, Barn, Slægting o. l. Medhjælper, Pensionær, Logerende o. l.	Erhverv eller Livsstilling Det maa af den angivne Livsstilling kunne ses, om den paagældende er Principal eller Med- hjælper Forhenværende Nær- ringsdrivende o. l. sæt- tes „Irv.“ foran tidligere Livsstilling.	Her anføres, i hvilken Kommunes Folke- register den midl. nærværende er optaget, samt Personens Adresse. Er vedk. ikke optaget i et Register, anføres Grunden hertil (even- tuelt, at vedk. er bosat i Udlandet, hvis Navn da anføres her).	Anmærk- ninger

Tillægsskema I.

Herpaa opføres alle inden- og udenlandske Selskaber, Foreninger, Stiftelser og Institutioner, der har Lokale i Ejendommen. Endvidere opføres her de Personer (herunder ogsaa i Udlandet hjemmehørende), der er Ejere eller Medejere af Ejendommen, eller som denne har Butik, Kontor, Værksted eller andet Forretningslokale, alt forsaavidt vedkommende Personer ikke bor i Aarhus Kommune.

Forhus, Sidehus o. s. v. Etage	Navn	Selskabets eller Foreningens Formaal.	Erhvervsvirksomheden	Repræsentant	Bopæl eller Hjemsted
	For Personer angives tillige Staaed og Stilling. For Selskaber o. l. angives tillige Arten (Aktieselskab eller andet Selskab med begrænset Ansvar, Kommanditselskab, Andelselskab, For- brugsforening, Forsikringsforening, Kredit- forening, Hypothekforening, Sparekasse o. l.		Handels-, Fabriks-, Haandværks-, Bank-, Forsikringsvirksomhed osv. Læge, Sagfører, Entrepren- ør, Beværter eller Virksomhed med Befordring af Personer og Gods. Ejer eller Medejere af Ejendomme	Der angives Navnet paa de i Udlandet hjemmehørende Selskaber og Personer, der repræsenteres. (Navn og Bopæl)	For Inlandets Vedkommende opgives vedkommende Kom- mune og den nærmere Adresse i Kommunen. For Udlandets Vedkommende opgives vedkom- mende Land .

Tillægsskema II.

Herpaa opføres alle indenbys boende Personer, som driver Forretning, Haandværk o. l. i Ejendommen.

Firma Navn	Indehaverens Navn	Forretnings Branche	Telefon Nr.	Privat Bopæl
Jl P. Jensen	Jl P. Hansen	Pensjonat osv		intet andet end her

At samtlige Personer og Selskaber m. v., som har lejet Lejlighed eller Lokaler, bor eller driver Forretning i forannævnte Ejendom, er optaget paa denne Liste, bevidnes.

Aarhus, den 5/11 1925.

Ejerenes Navn:

J. Hansen

Ejerenes Bopæl:

Jl P. Jensen
Ejerenes eller Viceværtens Underskrift.

ende.

nmærk-
ninger

12

eller som i
line.

Hjemsted
vedkommende
ende Kom-
mere Adresse
Udlandets
ves vedkom-
and.

Atker

[Faint handwritten text, possibly a signature or name]

be, bevidnes.

1875
1876
1877
1878
1879
1880
1881
1882
1883
1884
1885
1886
1887
1888
1889
1890
1891
1892
1893
1894
1895
1896
1897
1898
1899
1900

1901
1902
1903
1904
1905
1906
1907
1908
1909
1910
1911
1912
1913
1914
1915
1916
1917
1918
1919
1920
1921
1922
1923
1924
1925

1926
1927
1928
1929
1930
1931
1932
1933
1934
1935
1936
1937
1938
1939
1940
1941
1942
1943
1944
1945
1946
1947
1948
1949
1950